



ভোটাৰ তালিকা 2026 S03 অসম

বিধানসভা সমষ্টিৰ নম্বৰ, নাম আৰু সংৰক্ষণৰ স্থিতি : 86 - তিনিচুকীয়া (সাধাৰণ)		খণ্ড নং : 195			
এই বিধানসভা সমষ্টিত কোন সংসদীয় সমষ্টিৰ অন্তৰ্গত তাৰ নম্বৰ, নাম আৰু সংৰক্ষণ স্থিতি : 13 - ডিব্ৰুগড় (সাধাৰণ)					
1. সংশোধনৰ বিৱৰণ					
সংশোধনৰ বছৰ	2026	তালিকাৰ চিনাক্তকৰণ			
ভিত্তি তাৰিখ	01-04-2026	বিশেষ সংশোধন, 2026 চনৰ পূৰ্বৰ 2025 চনৰ মূল তালিকাৰ লগত থকা সংযোজন সমূহ একত্ৰিতকৰণ কৰা তালিকা।			
সংশোধনৰ প্ৰকাৰ	বিশেষ সংশোধন 2026				
প্ৰকাশনৰ তাৰিখ	23-03-2026				
2. খণ্ড আৰু ভোটগ্ৰহন কেন্দ্ৰৰ বিৱৰণ					
খণ্ডৰ অন্তৰ্গত এলেকা সমূহৰ নম্বৰ আৰু নাম					
1-হিন্দু মিলন মন্দিৰ এলেকা					
2-বেলৰে ক্লাব এৰিয়া					
3- এ.ও. চি ইষ্টেট					
	মূল চহৰ/গাওঁ	: তিনিচুকীয়া			
	ৱাৰ্ড নং	: ৱাৰ্ড নং ৩			
	ডাকঘৰ	: তিনিচুকীয়া			
	পুলিচ থানা	: তিনিচুকীয়া			
	ব্লক	: তিনিচুকীয়া পৌৰসভা			
	ৰাজহ চক্ৰ	: তিনিচুকীয়া			
	জিলা	: তিনিচুকীয়া			
	পিনকোড	: 786125			
3. ভোটগ্ৰহন কেন্দ্ৰৰ বিৱৰণ					
ভোটগ্ৰহন কেন্দ্ৰৰ নম্বৰ আৰু নাম :	ভোটগ্ৰহন কেন্দ্ৰৰ প্ৰকাৰ (পুৰুষ/মহিলা/সাধাৰণ)		সাধাৰণ		
195 - বেলৰে প্ৰাথমিক বিদ্যালয়	খণ্ডৰ অন্তৰ্গত সহায়ক ভোটগ্ৰহন কেন্দ্ৰৰ সংখ্যা :		0		
ভোটগ্ৰহন কেন্দ্ৰৰ ঠিকনা :					
বেলৰে প্ৰাথমিক বিদ্যালয়, কোঠালী নং 1, তিনিচুকীয়া, ডাকঘৰ- তিনিচুকীয়া, থানা- তিনিচুকীয়া, জিলা- তিনিচুকীয়া, পিন - ৭৮৬১২৫					
4. ভোটাৰৰ সংখ্যা					
আৰম্ভনি ক্ৰমিক নং	শেষ ক্ৰমিক নং	মুঠ ভোটাৰ			
		পুৰুষ	মহিলা	৩য় লিঙ্গ	মুঠ
1	500	224	235	0	459

নিৰ্বাচক পঞ্জীয়ন বিষয়াৰ স্বাক্ষৰ

Nazri Naksha

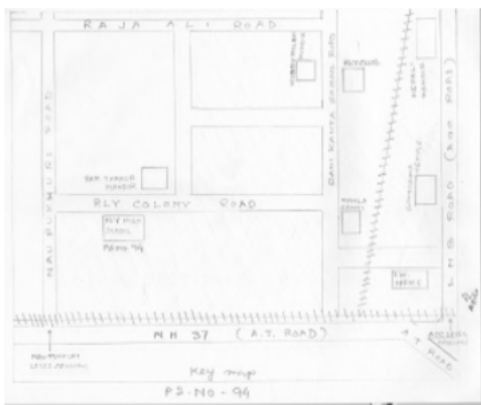

Google Map View

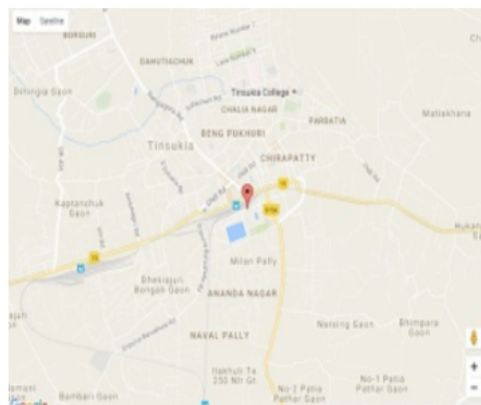

Polling Station Building Front View



ভোটগ্ৰহন কেন্দ্ৰৰ সন্মুখৰ দৃশ্য



Cad View

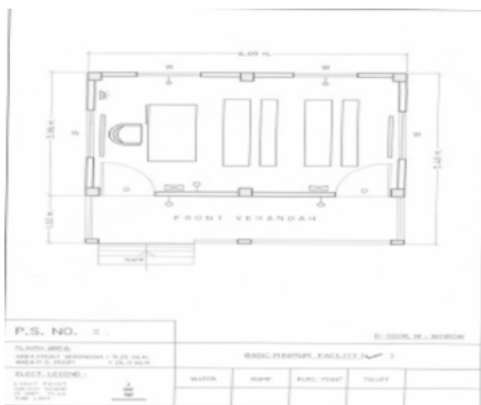

Key MAP View





বিধানসভা সমষ্টিৰ নম্বৰ আৰু নাম : 86-তিনিচুকীয়া
অংশৰ নম্বৰ আৰু নাম : 1-হিন্দু মিলন মন্দিৰ এলেকা

<p>S 1 CZH0359026</p> <p>নাম : অনীতা দেৱী স্বামীৰ নাম : বিনুদ বৰ্মা ঘৰ নং : 0 বয়স : 37 লিঙ্গ : মহিলা</p> <p>ফটো উপলব্ধ</p>	<p>S 2 CZH0419028</p> <p>নাম : অমতা দাস পিতাৰ নাম : সুব্রত দাস ঘৰ নং : 84 বয়স : 24 লিঙ্গ : পুৰুষ</p> <p>ফটো উপলব্ধ</p>	<p>3 CZH0164210</p> <p>নাম : নীলা মজুমদাৰ স্বামীৰ নাম : কালীপদ মজুমদাৰ ঘৰ নং : 22 বয়স : 77 লিঙ্গ : মহিলা</p> <p>ফটো উপলব্ধ</p>
<p># 4 SEW0122325</p> <p>নাম : সুমিত বাচফৰ পিতাৰ নাম : কিষান বাচফৰ ঘৰ নং : 1736 বয়স : 22 লিঙ্গ : পুৰুষ</p> <p>ফটো উপলব্ধ</p>	<p>5 CZH1502848</p> <p>নাম : ৰিয়া দাস স্বামীৰ নাম : আকাশ দাস ঘৰ নং : 328 বয়স : 25 লিঙ্গ : মহিলা</p> <p>ফটো উপলব্ধ</p>	<p>R 6 CZH9434837</p> <p>নাম : কানন মৈত্ৰ স্বামীৰ নাম : কয়লাপতি ঘৰ নং : 1000 বয়স : 86 লিঙ্গ : মহিলা</p> <p>ফটো উপলব্ধ</p>
<p>7 CZH1202605</p> <p>নাম : মানসী নাথ মুদই স্বামীৰ নাম : তপন মুদই ঘৰ নং : 1000 বয়স : 41 লিঙ্গ : মহিলা</p> <p>ফটো উপলব্ধ</p>	<p>8 CZH9434597</p> <p>নাম : জ্যোতিকা নন্দী স্বামীৰ নাম : সুবল ঘৰ নং : 1519 বয়স : 61 লিঙ্গ : মহিলা</p> <p>ফটো উপলব্ধ</p>	<p>9 CZH9434611</p> <p>নাম : সুস্মিতা নন্দী স্বামীৰ নাম : অনুপ নন্দী ঘৰ নং : 1519 বয়স : 43 লিঙ্গ : মহিলা</p> <p>ফটো উপলব্ধ</p>
<p>10 CZH9434600</p> <p>নাম : অনুপ নন্দী পিতাৰ নাম : সুবল ঘৰ নং : 1519 বয়স : 41 লিঙ্গ : পুৰুষ</p> <p>ফটো উপলব্ধ</p>	<p>11 CZH9434622</p> <p>নাম : প্ৰদীপ কুমাৰ শৰ্মা পিতাৰ নাম : মহেন্দ্ৰনাথ ঘৰ নং : 1593 বয়স : 64 লিঙ্গ : পুৰুষ</p> <p>ফটো উপলব্ধ</p>	<p>12 CZH9434633</p> <p>নাম : বন্দনা শৰ্মা স্বামীৰ নাম : প্ৰদীপ কুমাৰ ঘৰ নং : 1593 বয়স : 61 লিঙ্গ : মহিলা</p> <p>ফটো উপলব্ধ</p>
<p># 13 CZH1796283</p> <p>নাম : সম্পূৰ্ণ শৰ্মা পিতাৰ নাম : প্ৰদীপ কুমাৰ শৰ্মা ঘৰ নং : 1593 বয়স : 26 লিঙ্গ : মহিলা</p> <p>ফটো উপলব্ধ</p>	<p>14 CZH9434735</p> <p>নাম : বিপুল লহকৰ পিতাৰ নাম : সতিশ চন্দ্ৰ লহকৰ ঘৰ নং : 1596 বয়স : 59 লিঙ্গ : পুৰুষ</p> <p>ফটো উপলব্ধ</p>	<p>15 CZH9434746</p> <p>নাম : নিলিমা লহকৰ স্বামীৰ নাম : বিপুল লহকৰ ঘৰ নং : 1596 বয়স : 52 লিঙ্গ : মহিলা</p> <p>ফটো উপলব্ধ</p>
<p>16 CZH0037218</p> <p>নাম : ঋষিৰাজ লহকৰ পিতাৰ নাম : বিপুল লহকৰ ঘৰ নং : 1596 বয়স : 30 লিঙ্গ : পুৰুষ</p> <p>ফটো উপলব্ধ</p>	<p>17 CZH9434779</p> <p>নাম : কৃষ্ণা ৰায় চৌধুৰী পিতাৰ নাম : অখিল চন্দ্ৰ ৰায় চৌধুৰী ঘৰ নং : 1599 বয়স : 69 লিঙ্গ : মহিলা</p> <p>ফটো উপলব্ধ</p>	<p>18 CZH9434804</p> <p>নাম : সুৰজিৎ ৰায় চৌধুৰী পিতাৰ নাম : অখিল চন্দ্ৰ ৰায় চৌধুৰী ঘৰ নং : 1599 বয়স : 53 লিঙ্গ : পুৰুষ</p> <p>ফটো উপলব্ধ</p>
<p>19 CZH9434791</p> <p>নাম : অৰুন ৰায় চৌধুৰী পিতাৰ নাম : অখিল চন্দ্ৰ ৰায় চৌধুৰী ঘৰ নং : 1599 বয়স : 50 লিঙ্গ : পুৰুষ</p> <p>ফটো উপলব্ধ</p>	<p>20 CZH9440146</p> <p>নাম : নমিতা ৰায় চৌধুৰী স্বামীৰ নাম : অৰুন ৰায় চৌধুৰী ঘৰ নং : 1599 বয়স : 44 লিঙ্গ : মহিলা</p> <p>ফটো উপলব্ধ</p>	<p>21 CZH9434859</p> <p>নাম : দেবব্ৰত ৰায় পিতাৰ নাম : হিৰেন্দ্ৰ ঘৰ নং : 1601 বয়স : 61 লিঙ্গ : পুৰুষ</p> <p>ফটো উপলব্ধ</p>
<p>22 CZH9434860</p> <p>নাম : তন্দ্ৰা ৰায় স্বামীৰ নাম : দেবব্ৰত ঘৰ নং : 1601 বয়স : 55 লিঙ্গ : মহিলা</p> <p>ফটো উপলব্ধ</p>	<p>23 CZH9435136</p> <p>নাম : সৰস্বতী বনীয়া স্বামীৰ নাম : পূৰ্ণচন্দ্ৰ ঘৰ নং : 1601 বয়স : 67 লিঙ্গ : মহিলা</p> <p>ফটো উপলব্ধ</p>	<p>24 CZH9435158</p> <p>নাম : অলকা হাজৰীকা বনীয়া স্বামীৰ নাম : পঙ্কজ ঘৰ নং : 1601 বয়স : 52 লিঙ্গ : মহিলা</p> <p>ফটো উপলব্ধ</p>
<p>25 CZH9435169</p> <p>নাম : জয়ন্ত বনীয়া পিতাৰ নাম : পূৰ্ণচন্দ্ৰ ঘৰ নং : 1601 বয়স : 51 লিঙ্গ : পুৰুষ</p> <p>ফটো উপলব্ধ</p>	<p>26 CZH9435181</p> <p>নাম : সীমান্ত বনীয়া পিতাৰ নাম : পূৰ্ণ চন্দ্ৰ বনীয়া ঘৰ নং : 1601 বয়স : 44 লিঙ্গ : পুৰুষ</p> <p>ফটো উপলব্ধ</p>	<p>27 CZH9435170</p> <p>নাম : পূৰ্বি গগৈ বনীয়া স্বামীৰ নাম : জয়ন্ত ঘৰ নং : 1601 বয়স : 44 লিঙ্গ : মহিলা</p> <p>ফটো উপলব্ধ</p>
<p>28 CZH0164004</p> <p>নাম : প্ৰেৰোণপ্ৰীতি গগৈ স্বামীৰ নাম : সীমান্ত বনীয়া ঘৰ নং : 1601 বয়স : 41 লিঙ্গ : মহিলা</p> <p>ফটো উপলব্ধ</p>	<p>29 CZH9435205</p> <p>নাম : দীপক কুমাৰ দাস পিতাৰ নাম : গোপাল চন্দ্ৰ ঘৰ নং : 1610 বয়স : 60 লিঙ্গ : পুৰুষ</p> <p>ফটো উপলব্ধ</p>	<p>30 CZH9435216</p> <p>নাম : শিখা দাস স্বামীৰ নাম : দীপক কুমাৰ ঘৰ নং : 1610 বয়স : 58 লিঙ্গ : মহিলা</p> <p>ফটো উপলব্ধ</p>

বিধানসভা সমষ্টিৰ নম্বৰ আৰু নাম : 86-তিনিচুকীয়া
অংশৰ নম্বৰ আৰু নাম : 1-হিন্দু মিলন মন্দিৰ এলেকা

31 নাম : বীনা দাস পিতাৰ নাম: গোপাল চন্দ্ৰ ঘৰ নং : ১৬১০ বয়স : 41 লিঙ্গ : মহিলা	CZH9435238 ফটো উপলব্ধ	32 নাম : বিধান চন্দ্ৰ দাস পিতাৰ নাম: দীপক কুমাৰ দাস ঘৰ নং : ১৬১০ বয়স : 29 লিঙ্গ : পুৰুষ	CZH1707682 ফটো উপলব্ধ	33 নাম : সুব্রত চক্ৰবৰ্তী পিতাৰ নাম: এলোক্যনাথ চক্ৰবৰ্তী ঘৰ নং : ১৬১৩ বয়স : 73 লিঙ্গ : পুৰুষ	CZH9435330 ফটো উপলব্ধ
34 নাম : শমিতা চক্ৰবৰ্তী স্বামীৰ নাম: সুব্রত চক্ৰবৰ্তী ঘৰ নং : ১৬১৩ বয়স : 68 লিঙ্গ : মহিলা	CZH9435341 ফটো উপলব্ধ	35 নাম : তপন কুমাৰ মহন্ত পিতাৰ নাম: চন্দ্ৰধৰ ঘৰ নং : ১৬১৪ বয়স : 67 লিঙ্গ : পুৰুষ	CZH9435352 ফটো উপলব্ধ	36 নাম : মিহিৰ কুমাৰ মহন্ত পিতাৰ নাম: ছত্ৰধৰ মহন্ত ঘৰ নং : 1614 বয়স : 58 লিঙ্গ : পুৰুষ	CZH9435374 ফটো উপলব্ধ
37 নাম : চন্দ্ৰলেখা মহন্ত স্বামীৰ নাম: তপন কুমাৰ ঘৰ নং : ১৬১৪ বয়স : 57 লিঙ্গ : মহিলা	CZH9435363 ফটো উপলব্ধ	38 নাম : শ্ৰাবণি মহন্ত স্বামীৰ নাম: মিহিৰ কুমাৰ মহন্ত ঘৰ নং : 1614 বয়স : 50 লিঙ্গ : মহিলা	CZH9435385 ফটো উপলব্ধ	39 নাম : শান্তি মগৰ স্বামীৰ নাম: ৰাজু ঘৰ নং : ১৬১৪ বয়স : 44 লিঙ্গ : মহিলা	CZH9435410 ফটো উপলব্ধ
40 নাম : সমিৰ মগৰ পিতাৰ নাম: ৰাজু মগৰ ঘৰ নং : 1614 বয়স : 37 লিঙ্গ : পুৰুষ	CZH0510362 ফটো উপলব্ধ	41 নাম : প্ৰসন্ন মহন্ত পিতাৰ নাম: তপন ঘৰ নং : ১৬১৪ বয়স : 36 লিঙ্গ : পুৰুষ	CZH9435396 ফটো উপলব্ধ	42 নাম : মধুস্মিতা মহন্ত পিতাৰ নাম: মিহিৰ কুমাৰ মহন্ত ঘৰ নং : 1614 বয়স : 23 লিঙ্গ : মহিলা	CZH1544352 ফটো উপলব্ধ
# 43 নাম : ভূমী কুমাৰী বাচফৰ পিতাৰ নাম: অজয় বাচফৰ ঘৰ নং : 1614 খ বয়স : 19 লিঙ্গ : মহিলা	SEW0126540 ফটো উপলব্ধ	44 নাম : বীণা মগৰ পিতাৰ নাম: ৰাম চন্দ্ৰ মগৰ ঘৰ নং : 1614 ক বয়স : 60 লিঙ্গ : মহিলা	CZH0411330 ফটো উপলব্ধ	E 45 নাম : ৰাম বাচফৰ পিতাৰ নাম: লালুজী ঘৰ নং : ১৬১৪ খ বয়স : 72 লিঙ্গ : পুৰুষ	CZH9435443 ফটো উপলব্ধ
E 46 নাম : নিৰ্মলা বাসফেৰ স্বামীৰ নাম: ৰাম বেঙ্গে.াৰে ঘৰ নং : ১৬১৪ খ বয়স : 65 লিঙ্গ : মহিলা	CZH9435454 ফটো উপলব্ধ	E 47 নাম : ৰাজু মগৰ পিতাৰ নাম: ৰামচন্দ্ৰ ঘৰ নং : ১৬১৪ ক বয়স : 47 লিঙ্গ : পুৰুষ	CZH9435421 ফটো উপলব্ধ	48 নাম : অজয় বাচফৰ পিতাৰ নাম: ৰাম ঘৰ নং : ১৬১৪ খ বয়স : 44 লিঙ্গ : পুৰুষ	CZH9435465 ফটো উপলব্ধ
49 নাম : মায়া দেবী স্বামীৰ নাম: অজয় বাসফৰ ঘৰ নং : ১৬১৪ খ বয়স : 42 লিঙ্গ : মহিলা	CZH0256396 ফটো উপলব্ধ	50 নাম : বীনা দাস স্বামীৰ নাম: গোপাল দাস ঘৰ নং : ১৬১৭ বয়স : 69 লিঙ্গ : মহিলা	CZH9435512 ফটো উপলব্ধ	51 নাম : গৌতম দাস পিতাৰ নাম: গোপাল দাস ঘৰ নং : ১৬১৭ বয়স : 46 লিঙ্গ : পুৰুষ	CZH9435523 ফটো উপলব্ধ
52 নাম : বাবু দাস পিতাৰ নাম: গোপাল দাস ঘৰ নং : ১৬১৭ বয়স : 40 লিঙ্গ : পুৰুষ	CZH9435545 ফটো উপলব্ধ	53 নাম : বিখীকা দাস স্বামীৰ নাম: গৌতম দাস ঘৰ নং : ১৬১৭ বয়স : 37 লিঙ্গ : মহিলা	CZH9435534 ফটো উপলব্ধ	S 54 নাম : সুমী দাস পিতাৰ নাম: গোপাল দাস ঘৰ নং : ১৬১৭ বয়স : 36 লিঙ্গ : মহিলা	CZH9440135 ফটো উপলব্ধ
55 নাম : সীমা দাস স্বামীৰ নাম: বাবু দাস ঘৰ নং : 1617 বয়স : 31 লিঙ্গ : মহিলা	CZH1383314 ফটো উপলব্ধ	S 56 নাম : মহেন্দ্ৰ পাটগিৰী পিতাৰ নাম: সদ্দানন্দ পাটগিৰী ঘৰ নং : ১৬১৭ বয়স : 44 লিঙ্গ : পুৰুষ	CZH9435603 ফটো উপলব্ধ	57 নাম : শিউ বেঙ্গে.াৰ পিতাৰ নাম: বাবুল বেঙ্গে.াৰ ঘৰ নং : ১৬৩৬ বয়স : 31 লিঙ্গ : পুৰুষ	CZH9439843 ফটো উপলব্ধ
58 নাম : ইনাঙ্কী ৰায় পিতাৰ নাম: নিতাই ৰায় ঘৰ নং : ১৬৫১ বয়স : 30 লিঙ্গ : মহিলা	CZH9439832 ফটো উপলব্ধ	59 নাম : বিশ্বজিৎ দেব পিতাৰ নাম: সুভাষ দেব ঘৰ নং : ১৬৫২ বয়স : 34 লিঙ্গ : পুৰুষ	CZH9439810 ফটো উপলব্ধ	60 নাম : মধুস্মিতা দেব স্বামীৰ নাম: বিশ্বজিৎ দেব ঘৰ নং : 1652 বয়স : 33 লিঙ্গ : মহিলা	SEW0107862 ফটো উপলব্ধ



61 নাম : আকাশবন্তি সোনোৱাল পিতাৰ নাম: ভূপেন সোনোৱাল ঘৰ নং : 1660 বয়স : 36 লিঙ্গ : মহিলা	CZH9439796 ফটো উপলব্ধ	62 নাম : অৰক্ষতী সোনোৱাল পিতাৰ নাম: ভূপেন সোনোৱাল ঘৰ নং : 1660 বয়স : 33 লিঙ্গ : মহিলা	CZH9439809 ফটো উপলব্ধ	63 নাম : অংকিতা মালাকাৰ পিতাৰ নাম: হৰলাল মালাকাৰ ঘৰ নং : 1661 বয়স : 34 লিঙ্গ : মহিলা	CZH9439763 ফটো উপলব্ধ
64 নাম : গুৰুপদ বৰদা পিতাৰ নাম: গৌতম বৰদা ঘৰ নং : 1668 বয়স : 23 লিঙ্গ : পুৰুষ	CZH1502939 ফটো উপলব্ধ	65 নাম : মানশী ঘোষ পিতাৰ নাম: অশোক কুমাৰ ঘোষ ঘৰ নং : 1669 বয়স : 33 লিঙ্গ : মহিলা	CZH9439774 ফটো উপলব্ধ	66 নাম : উৎপল চ্যাটার্জি পিতাৰ নাম: বিধান চ্যাটার্জি ঘৰ নং : 1677 বয়স : 28 লিঙ্গ : পুৰুষ	CZH9434564 ফটো উপলব্ধ
67 নাম : মঙ্গলা ভট্টাচাৰ্যী স্বামীৰ নাম: সুদন ভট্টাচাৰ্যী ঘৰ নং : 1680 বয়স : 69 লিঙ্গ : মহিলা	CZH9440168 ফটো উপলব্ধ	68 নাম : সঙ্গীতা ভট্টাচাৰ্যী পিতাৰ নাম: সুদন ভট্টাচাৰ্যী ঘৰ নং : 1680 বয়স : 35 লিঙ্গ : মহিলা	CZH9440191 ফটো উপলব্ধ	69 নাম : সঞ্চিতা চক্ৰবৰ্তী পিতাৰ নাম: সুধন্য চক্ৰবৰ্তী ঘৰ নং : 1680 বয়স : 32 লিঙ্গ : মহিলা	CZH9440204 ফটো উপলব্ধ
70 নাম : মদন মোহন মহতো পিতাৰ নাম: ৰাম নন্দ মহতো ঘৰ নং : 1688 বয়স : 65 লিঙ্গ : পুৰুষ	CZH9435807 ফটো উপলব্ধ	71 নাম : বিদ্যমি দেবী মহতো স্বামীৰ নাম: মদন মোহন মাহাত ঘৰ নং : 1688 বয়স : 59 লিঙ্গ : মহিলা	CZH9435818 ফটো উপলব্ধ	72 নাম : উমেশ কুমাৰ মহতো পিতাৰ নাম: মদন মোহন মহতো ঘৰ নং : 1688 বয়স : 41 লিঙ্গ : পুৰুষ	CZH9435829 ফটো উপলব্ধ
73 নাম : প্ৰতিমা দেবী মহতো স্বামীৰ নাম: উমেশ কুমাৰ মাহাত ঘৰ নং : 1688 বয়স : 38 লিঙ্গ : মহিলা	CZH0256776 ফটো উপলব্ধ	74 নাম : প্ৰিয়ান্কা প্ৰচাদ স্বামীৰ নাম: সন্তোষ কুমাৰ মাহাত ঘৰ নং : 1688 বয়স : 33 লিঙ্গ : মহিলা	CZH0381079 ফটো উপলব্ধ	75 নাম : সন্তোষ কুমাৰ মাহাত পিতাৰ নাম: মদন মোহন মাহাটো ঘৰ নং : 1688 বয়স : 33 লিঙ্গ : পুৰুষ	CZH0256818 ফটো উপলব্ধ
76 নাম : ৰাহুল কুমাৰ মাহাত পিতাৰ নাম: মদন মোহন মাহাটো ঘৰ নং : 1688 বয়স : 26 লিঙ্গ : পুৰুষ	CZH0256826 ফটো উপলব্ধ	77 নাম : উৰ্মিলা দত্ত স্বামীৰ নাম: ভূপাল ঘৰ নং : 1689 বয়স : 64 লিঙ্গ : মহিলা	CZH9435841 ফটো উপলব্ধ	78 নাম : ৰাজীৱ দত্ত পিতাৰ নাম: ভূপাল দত্ত ঘৰ নং : 1689 বয়স : 46 লিঙ্গ : পুৰুষ	CZH9435852 ফটো উপলব্ধ
79 নাম : উৰ্মিলা দত্ত স্বামীৰ নাম: ৰাজীৱ দত্ত ঘৰ নং : 1736 বয়স : 39 লিঙ্গ : মহিলা	CZH9439729 ফটো উপলব্ধ	80 নাম : সৃষ্টি দত্ত পিতাৰ নাম: ৰাজীৱ দত্ত ঘৰ নং : 1689 বয়স : 19 লিঙ্গ : মহিলা	SEW0110783 ফটো উপলব্ধ	E 81 নাম : কৃষ্ণ বাসু পিতাৰ নাম: নাগিমা ঘৰ নং : 1736 বয়স : 45 লিঙ্গ : পুৰুষ	CZH9437870 ফটো উপলব্ধ
82 নাম : মুনী বাসুফোৰ স্বামীৰ নাম: কৃষ্ণ ঘৰ নং : 1736 বয়স : 38 লিঙ্গ : মহিলা	CZH9437881 ফটো উপলব্ধ	83 নাম : উত্তম কুমাৰ লিঙ্গু পিতাৰ নাম: দিল সিং লিঙ্গু ঘৰ নং : 1996 বয়স : 53 লিঙ্গ : পুৰুষ	CZH9439730 ফটো উপলব্ধ	84 নাম : ববী লিঙ্গু স্বামীৰ নাম: উত্তম কুমাৰ লিঙ্গু ঘৰ নং : 1996 বয়স : 44 লিঙ্গ : মহিলা	CZH1748170 ফটো উপলব্ধ
85 নাম : পৰিসিতা লিঙ্গু পিতাৰ নাম: উত্তম কুমাৰ লিঙ্গু ঘৰ নং : 1796 বয়স : 23 লিঙ্গ : মহিলা	CZH1806157 ফটো উপলব্ধ	86 নাম : বিজয় কৃষ্ণ দেব পিতাৰ নাম: শিতাম্ৰু শেখৰ দেব ঘৰ নং : 1796 বয়স : 51 লিঙ্গ : পুৰুষ	CZH9439741 ফটো উপলব্ধ	87 নাম : জানোজ্জয় দেব পিতাৰ নাম: বিজয় কৃষ্ণ দেব ঘৰ নং : 1796 বয়স : 24 লিঙ্গ : পুৰুষ	SEW0099309 ফটো উপলব্ধ
88 নাম : কাৰেবী দেব স্বামীৰ নাম: বিজয় কৃষ্ণ দেব ঘৰ নং : 1996 বয়স : 55 লিঙ্গ : মহিলা	CZH9439752 ফটো উপলব্ধ				



89 নাম : শ্যামলী চৌচৌৰী পিতাৰ নাম : জোগ্দিহ পাশী ঘৰ নং : 22 বয়স : 38 লিঙ্গ : মহিলা	SEW0126318 ফটো উপলব্ধ	90 নাম : বনু ধৰ পিতাৰ নাম : গোপাল চন্দ্ৰ ধৰ ঘৰ নং : 37 বয়স : 37 লিঙ্গ : মহিলা	SEW0129791 ফটো উপলব্ধ	# 91 নাম : বিনা কাউৰ মাতৃৰ নাম : মীনা কাউৰ ঘৰ নং : 1928 বয়স : 26 লিঙ্গ : মহিলা	CZH1487875 ফটো উপলব্ধ
# 92 নাম : খুশ্ব হৰিজন স্বামীৰ নাম : সঞ্জু হৰিজন হৰিজন ঘৰ নং : 822 বয়স : 23 লিঙ্গ : মহিলা	CZH1812395 ফটো উপলব্ধ	# 93 নাম : বুমকি ওঝা স্বামীৰ নাম : অসিত ওঝা ঘৰ নং : 108 বয়স : 54 লিঙ্গ : মহিলা	CZH1012744 ফটো উপলব্ধ	# 94 নাম : অসিত বোৰণ ওঝা পিতাৰ নাম : ব্রোজো লাল ওঝা ঘৰ নং : 134 বয়স : 57 লিঙ্গ : পুৰুষ	CZH1012733 ফটো উপলব্ধ
95 নাম : অনিৰ্বাণ ওঝা পিতাৰ নাম : অসিত বোৰণ ওঝা ঘৰ নং : 108 বয়স : 31 লিঙ্গ : পুৰুষ	CZH0164111 ফটো উপলব্ধ	# 96 নাম : সুৰজ প্ৰসাদ বাই পিতাৰ নাম : দীপ নাৰায়ণ বাই ঘৰ নং : 229 বয়স : 31 লিঙ্গ : পুৰুষ	CZH0164350 ফটো উপলব্ধ	97 নাম : শুভম পাঁড়ে পিতাৰ নাম : তৰ্কেশ্বৰ পাঁড়ে ঘৰ নং : 272 বয়স : 29 লিঙ্গ : পুৰুষ	CZH0387134 ফটো উপলব্ধ
# 98 নাম : পিন্ধী বাম স্বামীৰ নাম : জয়প্ৰকাশ বাম বাম ঘৰ নং : 851 বয়স : 31 লিঙ্গ : মহিলা	CZH0380154 ফটো উপলব্ধ	99 নাম : সনজু হৰিজন পিতাৰ নাম : ৰাজনাথ হৰিজন ঘৰ নং : 482 বয়স : 23 লিঙ্গ : পুৰুষ	CZH0546614 ফটো উপলব্ধ	# 100 নাম : সুদীপ্ত শৰ্মা পিতাৰ নাম : প্ৰদীপ কুমাৰ শৰ্মা ঘৰ নং : 1593 বয়স : 32 লিঙ্গ : পুৰুষ	CZH9440215 ফটো উপলব্ধ
101 নাম : নিবেদিতা বুসাক স্বামীৰ নাম : সত্যজিত গগৈ ঘৰ নং : 1599 বয়স : 38 লিঙ্গ : মহিলা	SEW0112128 ফটো উপলব্ধ	102 নাম : সায়ন্ত চক্ৰবৰ্তী পিতাৰ নাম : সুব্ৰত চক্ৰবৰ্তী ঘৰ নং : 1613 বয়স : 34 লিঙ্গ : পুৰুষ	CZH9435896 ফটো উপলব্ধ	103 নাম : গংগা বাচফৰ পিতাৰ নাম : ৰামু বাচফৰ ঘৰ নং : 1618 বয়স : 33 লিঙ্গ : মহিলা	CZH9435909 ফটো উপলব্ধ
104 নাম : সৃষ্টি মগৰ মাতৃৰ নাম : শান্তি মগৰ ঘৰ নং : 1614 বয়স : 20 লিঙ্গ : মহিলা	SEW0049296 ফটো উপলব্ধ	105 নাম : শানি বাচফৰ পিতাৰ নাম : ৰামু বাচফৰ ঘৰ নং : 1618 বয়স : 33 লিঙ্গ : পুৰুষ	CZH9435910 ফটো উপলব্ধ	106 নাম : ব্ৰেচট মাৰাক পিতাৰ নাম : এলাজ মমিন ঘৰ নং : 1625 বয়স : 47 লিঙ্গ : পুৰুষ	CZH9435987 ফটো উপলব্ধ
107 নাম : লুচীথা মাৰাক স্বামীৰ নাম : ব্ৰেচট ঘৰ নং : 1625 বয়স : 47 লিঙ্গ : মহিলা	CZH9435998 ফটো উপলব্ধ	108 নাম : সাবিত্ৰী মগৰ স্বামীৰ নাম : কালু মগৰ ঘৰ নং : 1630 বয়স : 58 লিঙ্গ : মহিলা	CZH0582239 ফটো উপলব্ধ	109 নাম : বিষ্ণু মগৰ পিতাৰ নাম : কালু মগৰ ঘৰ নং : 1630 বয়স : 44 লিঙ্গ : পুৰুষ	CZH0582254 ফটো উপলব্ধ
110 নাম : মীনা সুৰ্বা স্বামীৰ নাম : দিপক সুৰ্বা ঘৰ নং : 1630 বয়স : 34 লিঙ্গ : মহিলা	CZH0582296 ফটো উপলব্ধ	# 111 নাম : বিনা মগৰ পিতাৰ নাম : কালু মগৰ ঘৰ নং : 1630 বয়স : 27 লিঙ্গ : মহিলা	CZH0582270 ফটো উপলব্ধ	112 নাম : বাবুল বাসফৰ পিতাৰ নাম : হাজাৰি বেৰ্শে.াবে ঘৰ নং : 1636 বয়স : 61 লিঙ্গ : পুৰুষ	CZH9436139 ফটো উপলব্ধ
113 নাম : চীনিআ বেৰ্শে.াবে স্বামীৰ নাম : বাবুল বেৰ্শে.াবে ঘৰ নং : 1636 বয়স : 51 লিঙ্গ : মহিলা	CZH9436140 ফটো উপলব্ধ	114 নাম : বুলবুল দেবী বাসফৰ পিতাৰ নাম : বাবুল ঘৰ নং : 1636 বয়স : 41 লিঙ্গ : মহিলা	CZH9436151 ফটো উপলব্ধ	115 নাম : সুৰেন্দ্ৰ বাসফোৰ পিতাৰ নাম : বাবুল বাসফোৰ ঘৰ নং : 1636 বয়স : 35 লিঙ্গ : পুৰুষ	CZH9436184 ফটো উপলব্ধ
E 116 নাম : ৰেন তিৱাৰী স্বামীৰ নাম : কালিকা ঘৰ নং : 1638 বয়স : 69 লিঙ্গ : মহিলা	CZH9436220 ফটো উপলব্ধ	117 নাম : বিজয় তিৱাৰী পিতাৰ নাম : কালিকা ঘৰ নং : 1638 বয়স : 47 লিঙ্গ : পুৰুষ	CZH9436195 ফটো উপলব্ধ	118 নাম : পুনম তিৱাৰী স্বামীৰ নাম : বিজয় ঘৰ নং : 1638 বয়স : 43 লিঙ্গ : মহিলা	CZH9436208 ফটো উপলব্ধ



<p>E 119 CZH9436231</p> <p>নাম : বিশ্বনাথ ৰাম পিতাৰ নাম : মন্মথ ৰাম ঘৰ নং : ১৬৩৯ বয়স : ৭৭ লিঙ্গ : পুৰুষ</p> <p>ফটো উপলব্ধ</p>	<p>120 CZH9436253</p> <p>নাম : উমাশঙ্কৰ ৰাম পিতাৰ নাম : বিশ্বনাথ ৰাম ঘৰ নং : ১৬৩৯ বয়স : 49 লিঙ্গ : পুৰুষ</p> <p>ফটো উপলব্ধ</p>	<p>121 CZH9436264</p> <p>নাম : উষা দেবী স্বামীৰ নাম : উমা শংকৰ ৰাম ঘৰ নং : ১৬৩৯ বয়স : 42 লিঙ্গ : মহিলা</p> <p>ফটো উপলব্ধ</p>
<p>122 SEW0049379</p> <p>নাম : ৰাহুল কুমাৰ ৰাম মাতৃৰ নাম : উষা দেবী ঘৰ নং : 1639 বয়স : 20 লিঙ্গ : পুৰুষ</p> <p>ফটো উপলব্ধ</p>	<p>123 CZH9436344</p> <p>নাম : বেবা ভট্টাচাৰ্য স্বামীৰ নাম : পাৰ্শ্বমল ঘৰ নং : ১৬৫০ বয়স : 64 লিঙ্গ : মহিলা</p> <p>ফটো উপলব্ধ</p>	<p>124 CZH9436300</p> <p>নাম : ছবি ভট্টাচাৰ্য মাতৃৰ নাম : নিমল ঘৰ নং : ১৬৫০ বয়স : 63 লিঙ্গ : মহিলা</p> <p>ফটো উপলব্ধ</p>
<p>125 CZH9436311</p> <p>নাম : মালবিকা ভট্টাচাৰ্য পিতাৰ নাম : নিমল ঘৰ নং : ১৬৫০ বয়স : 48 লিঙ্গ : মহিলা</p> <p>ফটো উপলব্ধ</p>	<p>126 CZH9436355</p> <p>নাম : সুকমল ভট্টাচাৰ্য পিতাৰ নাম : পাৰ্শ্বমল ঘৰ নং : ১৬৫০ বয়স : 43 লিঙ্গ : পুৰুষ</p> <p>ফটো উপলব্ধ</p>	<p>127 CZH9436366</p> <p>নাম : ৰূপশ্ৰী ভট্টাচাৰ্য পিতাৰ নাম : পাৰ্শ্বমল ভট্টাচাৰ্য ঘৰ নং : ১৬৫০ বয়স : 36 লিঙ্গ : মহিলা</p> <p>ফটো উপলব্ধ</p>
<p>128 CZH0420828</p> <p>নাম : শুভম ভট্টাচাৰ্য মাতৃৰ নাম : ছবি ভট্টাচাৰ্য ঘৰ নং : 1650 বয়স : 33 লিঙ্গ : পুৰুষ</p> <p>ফটো উপলব্ধ</p>	<p>129 CZH9436424</p> <p>নাম : কানন ৰায় স্বামীৰ নাম : গোপাল ঘৰ নং : ১৬৫১ বয়স : 62 লিঙ্গ : মহিলা</p> <p>ফটো উপলব্ধ</p>	<p>130 CZH9436388</p> <p>নাম : গীতা ৰায় স্বামীৰ নাম : নিতাই ৰায় ঘৰ নং : ১৬৫১ বয়স : 58 লিঙ্গ : মহিলা</p> <p>ফটো উপলব্ধ</p>
<p>131 CZH9436399</p> <p>নাম : দুলাল ৰায় পিতাৰ নাম : যতীন্দ্র ঘৰ নং : ১৬৫১ বয়স : 55 লিঙ্গ : পুৰুষ</p> <p>ফটো উপলব্ধ</p>	<p>132 CZH9436402</p> <p>নাম : মীনা ৰায় স্বামীৰ নাম : গোৰাঙ্গ চন্দ্ৰ ৰায় ঘৰ নং : ১৬৫১ বয়স : 45 লিঙ্গ : মহিলা</p> <p>ফটো উপলব্ধ</p>	<p>133 CZH9436446</p> <p>নাম : দীপক ৰায় পিতাৰ নাম : গোপাল ঘৰ নং : ১৬৫১ বয়স : 39 লিঙ্গ : পুৰুষ</p> <p>ফটো উপলব্ধ</p>
<p>134 CZH0256586</p> <p>নাম : শিল্পী ৰায় পিতাৰ নাম : গোপাল ৰায় ঘৰ নং : ১৬৫১ বয়স : 36 লিঙ্গ : মহিলা</p> <p>ফটো উপলব্ধ</p>	<p>135 CZH9440237</p> <p>নাম : নন্দিতা দেৱী ৰায় স্বামীৰ নাম : দীপক ৰায় ঘৰ নং : ১৬৫১ বয়স : 33 লিঙ্গ : মহিলা</p> <p>ফটো উপলব্ধ</p>	<p>136 CZH0380923</p> <p>নাম : পীতাম্বৰ ৰায় মাতৃৰ নাম : গীতা ৰায় ঘৰ নং : 1651 বয়স : 27 লিঙ্গ : পুৰুষ</p> <p>ফটো উপলব্ধ</p>
<p>137 CZH0380931</p> <p>নাম : গৌৰব ৰায় মাতৃৰ নাম : মীনা ৰায় ঘৰ নং : 1651 বয়স : 27 লিঙ্গ : পুৰুষ</p> <p>ফটো উপলব্ধ</p>	<p>138 CZH9436468</p> <p>নাম : ৰুমি দেব স্বামীৰ নাম : সুভাষ ঘৰ নং : ১৬৫২ বয়স : 57 লিঙ্গ : মহিলা</p> <p>ফটো উপলব্ধ</p>	<p>139 CZH9436479</p> <p>নাম : প্ৰবীৰ কুমাৰ বল পিতাৰ নাম : স্বৰ্গীয় বিজয় ভূষণ বল ঘৰ নং : 1653 বয়স : 77 লিঙ্গ : পুৰুষ</p> <p>ফটো উপলব্ধ</p>
<p>140 CZH9436480</p> <p>নাম : বীনা বল স্বামীৰ নাম : প্ৰবীৰ কুমাৰ বল ঘৰ নং : 1653 বয়স : 67 লিঙ্গ : মহিলা</p> <p>ফটো উপলব্ধ</p>	<p>141 CZH9436515</p> <p>নাম : স্বপন বল পিতাৰ নাম : বিজয়ভূষণ ঘৰ নং : ১৬৫৩ বয়স : 59 লিঙ্গ : পুৰুষ</p> <p>ফটো উপলব্ধ</p>	<p>142 CZH9436491</p> <p>নাম : মালবিকা বল পিতাৰ নাম : প্ৰবীৰ ঘৰ নং : ১৬৫৩ বয়স : 42 লিঙ্গ : মহিলা</p> <p>ফটো উপলব্ধ</p>
<p>143 CZH9436504</p> <p>নাম : সাগৰিকা দে স্বামীৰ নাম : কল্যাণ দে ঘৰ নং : 1653 বয়স : 39 লিঙ্গ : মহিলা</p> <p>ফটো উপলব্ধ</p>	<p>144 CZH9436571</p> <p>নাম : জ্যোতি ৰাই পিতাৰ নাম : শিববাহাদুৰ ঘৰ নং : ১৬৫৬ বয়স : 39 লিঙ্গ : মহিলা</p> <p>ফটো উপলব্ধ</p>	<p>145 CZH9436617</p> <p>নাম : দুৰ্গা সত্ৰধৰ স্বামীৰ নাম : নিত্যাৰি ঘৰ নং : ১৬৫৮ বয়স : 69 লিঙ্গ : মহিলা</p> <p>ফটো উপলব্ধ</p>
<p>E 146 CZH9436628</p> <p>নাম : প্ৰতিভা সত্ৰধৰ পিতাৰ নাম : নিত্যাৰি ঘৰ নং : ১৬৫৮ বয়স : 49 লিঙ্গ : মহিলা</p> <p>ফটো উপলব্ধ</p>	<p>147 CZH9436640</p> <p>নাম : চঞ্চল সত্ৰধৰ পিতাৰ নাম : নিত্যাৰি ঘৰ নং : ১৬৫৮ বয়স : 44 লিঙ্গ : পুৰুষ</p> <p>ফটো উপলব্ধ</p>	<p>148 CZH9436639</p> <p>নাম : সুভাষ সত্ৰধৰ পিতাৰ নাম : নিত্যাৰি ঘৰ নং : ১৬৫৮ বয়স : 43 লিঙ্গ : পুৰুষ</p> <p>ফটো উপলব্ধ</p>



149 নাম : পিন্ধী সূত্ৰধৰ স্বামীৰ নাম : সুভাষ সূত্ৰধৰ ঘৰ নং : ১৬৫৮ বয়স : 31 লিঙ্গ : মহিলা	CZH9440248 ফটো উপলব্ধ	150 নাম : হৰলাল মালাকাৰ পিতাৰ নাম : বোহিনীকান্ত ঘৰ নং : ১৬৬১ বয়স : 61 লিঙ্গ : মহিলা	CZH9436731 ফটো উপলব্ধ	151 নাম : অনিতা মালাকাৰ স্বামীৰ নাম : হৰলাল ঘৰ নং : ১৬৬১ বয়স : 60 লিঙ্গ : মহিলা	CZH9436742 ফটো উপলব্ধ
152 নাম : বণি মালাকাৰ পিতাৰ নাম : হৰলাল মালাকাৰ ঘৰ নং : ১৬৬১ বয়স : 29 লিঙ্গ : পুৰুষ	CZH0423392 ফটো উপলব্ধ	E 153 নাম : সঞ্জান দেৱী কৰ্ম স্বামীৰ নাম : ৰামভদ্ৰলাল ঘৰ নং : ১৬৬২ বয়স : 76 লিঙ্গ : মহিলা	CZH9436764 ফটো উপলব্ধ	154 নাম : সতেন্দ্ৰলাল কৰ্ম পিতাৰ নাম : ৰামভদ্ৰলাল ঘৰ নং : 1662 বয়স : 51 লিঙ্গ : পুৰুষ	CZH9436775 ফটো উপলব্ধ
155 নাম : অখিলেশলাল কৰ্ম পিতাৰ নাম : ৰামভদ্ৰলাল কৰ্ম ঘৰ নং : ১৬৬২ বয়স : 47 লিঙ্গ : পুৰুষ	CZH9436797 ফটো উপলব্ধ	156 নাম : শেখিন্দ্ৰলাল কৰ্ম পিতাৰ নাম : ৰামভদ্ৰলাল ঘৰ নং : ১৬৬২ বয়স : 46 লিঙ্গ : পুৰুষ	CZH9436786 ফটো উপলব্ধ	E 157 নাম : মনজু দেবী স্বামীৰ নাম : সতেন্দ্ৰ দেবী ঘৰ নং : 1662 বয়স : 42 লিঙ্গ : মহিলা	CZH0317792 ফটো উপলব্ধ
158 নাম : পনিৰাম দাস পিতাৰ নাম : ৰমাকান্ত ঘৰ নং : ১৬৬৩ বয়স : 64 লিঙ্গ : পুৰুষ	CZH9436811 ফটো উপলব্ধ	159 নাম : বিভাৱৰী দাস স্বামীৰ নাম : পনিৰাম ঘৰ নং : ১৬৬৩ বয়স : 57 লিঙ্গ : মহিলা	CZH9436822 ফটো উপলব্ধ	160 নাম : অভিজিত দাস পিতাৰ নাম : পনিৰাম দাস ঘৰ নং : ১৬৬৩ বয়স : 35 লিঙ্গ : পুৰুষ	CZH9439912 ফটো উপলব্ধ
161 নাম : বাবুল মালাকাৰ পিতাৰ নাম : যতীন ঘৰ নং : ১৬৬৪ বয়স : 57 লিঙ্গ : পুৰুষ	CZH9436855 ফটো উপলব্ধ	162 নাম : কল্পনা মালাকাৰ স্বামীৰ নাম : বাবুল ঘৰ নং : ১৬৬৪ বয়স : 49 লিঙ্গ : মহিলা	CZH9436866 ফটো উপলব্ধ	163 নাম : কৃষ্ণ আচাৰ্যী পিতাৰ নাম : অশ্বিনী ঘৰ নং : ১৬৬৫ বয়স : 62 লিঙ্গ : পুৰুষ	CZH9436888 ফটো উপলব্ধ
164 নাম : কল্যাণী আচাৰ্যী স্বামীৰ নাম : কৃষ্ণ ঘৰ নং : ১৬৬৫ বয়স : 54 লিঙ্গ : মহিলা	CZH9436899 ফটো উপলব্ধ	S 165 নাম : দীপা আচাৰ্যী পিতাৰ নাম : কৃষ্ণ আচাৰ্যী ঘৰ নং : ১৬৬৫ বয়স : 32 লিঙ্গ : মহিলা	CZH9439898 ফটো উপলব্ধ	166 নাম : স্নেহাশিষ আচাৰ্যী পিতাৰ নাম : কৃষ্ণ আচাৰ্যী ঘৰ নং : ১৬৬৫ বয়স : 26 লিঙ্গ : পুৰুষ	CZH0317875 ফটো উপলব্ধ
167 নাম : প্ৰতিমা ঘোষ স্বামীৰ নাম : ৰবিন্দ্ৰনাথ ঘৰ নং : ১৬৬৬ বয়স : 61 লিঙ্গ : মহিলা	CZH9436924 ফটো উপলব্ধ	168 নাম : গৌতম ঘোষ পিতাৰ নাম : মতিলাল ঘৰ নং : ১৬৬৬ বয়স : 61 লিঙ্গ : পুৰুষ	CZH9436946 ফটো উপলব্ধ	169 নাম : মৌচুমী ঘোষ স্বামীৰ নাম : গৌতম ঘৰ নং : ১৬৬৬ বয়স : 57 লিঙ্গ : মহিলা	CZH9436957 ফটো উপলব্ধ
170 নাম : প্ৰিয়ঙ্কা ঘোষ পিতাৰ নাম : ৰবিন্দ্ৰনাথ ঘৰ নং : ১৬৬৬ বয়স : 40 লিঙ্গ : মহিলা	CZH9436935 ফটো উপলব্ধ	171 নাম : ৰাজেশ্বৰী ঘোষ পিতাৰ নাম : গৌতম ঘোষ ঘৰ নং : 1666 বয়স : 29 লিঙ্গ : মহিলা	CZH1450949 ফটো উপলব্ধ	172 নাম : গৌতম বৰদা পিতাৰ নাম : পঞ্চানন ঘৰ নং : ১৬৬৮ বয়স : 48 লিঙ্গ : পুৰুষ	CZH9437018 ফটো উপলব্ধ
173 নাম : সুজাতা কুমাৰী বৰদা স্বামীৰ নাম : গৌতম ঘৰ নং : ১৬৬৮ বয়স : 43 লিঙ্গ : মহিলা	CZH9437029 ফটো উপলব্ধ	174 নাম : প্ৰীতি বৰদা পিতাৰ নাম : গৌতম বৰদা ঘৰ নং : 1668 বয়স : 22 লিঙ্গ : মহিলা	CZH1809649 ফটো উপলব্ধ	175 নাম : তাপসী ভট্টাচাৰ্য্য স্বামীৰ নাম : নিহাৰেন্দু ঘৰ নং : ১৬৬৯ বয়স : 57 লিঙ্গ : মহিলা	CZH9437041 ফটো উপলব্ধ
176 নাম : নিৰ্মলেন্দু ভট্টাচাৰ্য্য পিতাৰ নাম : নিহাৰেন্দু ঘৰ নং : ১৬৬৯ বয়স : 37 লিঙ্গ : পুৰুষ	CZH9437052 ফটো উপলব্ধ	177 নাম : পিয়ালী ভট্টাচাৰ্য্য পিতাৰ নাম : নিহাৰেন্দু ভট্টাচাৰ্য্য ঘৰ নং : ১৬৬৯ বয়স : 35 লিঙ্গ : মহিলা	CZH9439901 ফটো উপলব্ধ	178 নাম : অশোক ঘোষ পিতাৰ নাম : মতিলাল ঘৰ নং : ১৬৬৯ক বয়স : 65 লিঙ্গ : পুৰুষ	CZH9437063 ফটো উপলব্ধ



179 নাম : অপূৰ্ব ঘোষ পিতাৰ নাম: মতিলাল ঘোষ ঘৰ নং : ১৬৬৯ক বয়স : 64 লিঙ্গ : পুৰুষ	CZH9437085 ফটো উপলব্ধ	180 নাম : মুনী ঘোষ স্বামীৰ নাম: অশোক ঘৰ নং : ১৬৬৯ক বয়স : 56 লিঙ্গ : মহিলা	CZH9437074 ফটো উপলব্ধ	181 নাম : প্ৰদীপ বৰা পিতাৰ নাম: ফটিক ঘৰ নং : ১৬৭০ বয়স : 64 লিঙ্গ : পুৰুষ	CZH9437096 ফটো উপলব্ধ
182 নাম : ৰূপজ্যোতি বৰা স্বামীৰ নাম: প্ৰদীপ ঘৰ নং : ১৬৭০ বয়স : 56 লিঙ্গ : মহিলা	CZH9437109 ফটো উপলব্ধ	183 নাম : ধনতী বৰা পিতাৰ নাম: প্ৰদীপ ঘৰ নং : ১৬৭০ বয়স : 38 লিঙ্গ : পুৰুষ	CZH9437110 ফটো উপলব্ধ	184 নাম : উষা দাস স্বামীৰ নাম: বিষ্টিৰাম ঘৰ নং : ১৬৭১ বয়স : 67 লিঙ্গ : মহিলা	CZH9437132 ফটো উপলব্ধ
185 নাম : সঞ্জয় কুমাৰ দাস পিতাৰ নাম: বিষ্টিৰাম ঘৰ নং : ১৬৭১ বয়স : 41 লিঙ্গ : পুৰুষ	CZH9437143 ফটো উপলব্ধ	186 নাম : জয়ন্ত কুমাৰ দাস পিতাৰ নাম: বিষ্টিৰাম ঘৰ নং : ১৬৭১ বয়স : 40 লিঙ্গ : পুৰুষ	CZH9437154 ফটো উপলব্ধ	# 187 নাম : মৌচুমী দাস পিতাৰ নাম: সঞ্জয় কুমাৰ দাস ঘৰ নং : ১৬৭১ বয়স : 39 লিঙ্গ : মহিলা	CZH0164053 ফটো উপলব্ধ
188 নাম : ললীতা কুমাৰী দাস পিতাৰ নাম: বিষ্টিৰাম ঘৰ নং : ১৬৭১ বয়স : 38 লিঙ্গ : মহিলা	CZH9437165 ফটো উপলব্ধ	189 নাম : দুল কলিতা স্বামীৰ নাম: দেবেশ্বৰ ঘৰ নং : ১৬৭২ বয়স : 52 লিঙ্গ : মহিলা	CZH9437187 ফটো উপলব্ধ	190 নাম : ধুনমনি কলিতা পিতাৰ নাম: দেবেশ্বৰ কলিতা ঘৰ নং : ১৬৭২ বয়স : 34 লিঙ্গ : পুৰুষ	CZH9439876 ফটো উপলব্ধ
S 191 নাম : চিমি কলিতা পিতাৰ নাম: দেবেশ্বৰ কলিতা ঘৰ নং : ১৬৭২ বয়স : 80 লিঙ্গ : মহিলা	CZH9439887 ফটো উপলব্ধ	192 নাম : সুবীৰ ঘোষ পিতাৰ নাম: দীনবন্ধু ঘৰ নং : ১৬৭৬ বয়স : 60 লিঙ্গ : পুৰুষ	CZH9437245 ফটো উপলব্ধ	193 নাম : সুস্মিতা ঘোষ স্বামীৰ নাম: সুবীৰ ঘৰ নং : ১৬৭৬ বয়স : 43 লিঙ্গ : মহিলা	CZH9437256 ফটো উপলব্ধ
194 নাম : পুৰোহী চ্যাটার্জি স্বামীৰ নাম: বিধান চ্যাটার্জি ঘৰ নং : ১৬৭৭ বয়স : 59 লিঙ্গ : মহিলা	CZH9437278 ফটো উপলব্ধ	195 নাম : উজ্জল চ্যাটার্জি পিতাৰ নাম: বিধান চ্যাটার্জি ঘৰ নং : ১৬৭৭ বয়স : 40 লিঙ্গ : পুৰুষ	CZH9437290 ফটো উপলব্ধ	196 নাম : সন্ধিতা চ্যাটার্জি পিতাৰ নাম: বিধান চ্যাটার্জি ঘৰ নং : ১৬৭৭ বয়স : 36 লিঙ্গ : মহিলা	CZH9437289 ফটো উপলব্ধ
197 নাম : বাপ্পা চৌধুৰী পিতাৰ নাম: বিনয় ভূষণ ঘৰ নং : ১৬৭৮ বয়স : 41 লিঙ্গ : পুৰুষ	CZH9437314 ফটো উপলব্ধ	198 নাম : মোমী চৌধুৰী স্বামীৰ নাম: বাপ্পা চৌধুৰী ঘৰ নং : ১৬৭৮ বয়স : 39 লিঙ্গ : মহিলা	CZH0041178 ফটো উপলব্ধ	#2 199 নাম : পাপ দাস পিতাৰ নাম: অমল দাস ঘৰ নং : ১৭০৮ বয়স : 34 লিঙ্গ : পুৰুষ	CZH9440088 ফটো উপলব্ধ
200 নাম : গুড়িয়া কৌৰ মাতৃৰ নাম: মীনা কৌৰ ঘৰ নং : 1728 বয়স : 34 লিঙ্গ : মহিলা	CZH1204213 ফটো উপলব্ধ	# 201 নাম : নিবেদিতা শীল স্বামীৰ নাম: প্ৰনব শীল ঘৰ নং : 1767 বয়স : 36 লিঙ্গ : মহিলা	CZH9440113 ফটো উপলব্ধ	202 নাম : কৈলাশ সাহ পিতাৰ নাম: গৌতম সাহ ঘৰ নং : 1773 বয়স : 32 লিঙ্গ : পুৰুষ	CZH9440099 ফটো উপলব্ধ
203 নাম : অভিজিত বৰুৱা পিতাৰ নাম: সাধন বৰুৱা ঘৰ নং : ১৭৭৮ বয়স : 39 লিঙ্গ : পুৰুষ	CZH9439989 ফটো উপলব্ধ	204 নাম : চিৰঞ্জিত বৰুৱা পিতাৰ নাম: সাধন বৰুৱা ঘৰ নং : ১৭৭৮ বয়স : 37 লিঙ্গ : পুৰুষ	CZH9439990 ফটো উপলব্ধ	205 নাম : মুন্না চৌধুৰী পিতাৰ নাম: অৰবিন্দ চৌধুৰী ঘৰ নং : ১৭৮০ বয়স : 36 লিঙ্গ : পুৰুষ	CZH9440102 ফটো উপলব্ধ
# 206 নাম : সন্তোষ দাস পিতাৰ নাম: বিজু দাস দাস ঘৰ নং : 1779 বয়স : 27 লিঙ্গ : পুৰুষ	CZH0380204 ফটো উপলব্ধ	#2 207 নাম : কৰণ বাল্মিকী পিতাৰ নাম: কিৰণ পাল বাল্মিকী ঘৰ নং : ১৭৮৩ বয়স : 34 লিঙ্গ : পুৰুষ	CZH9440011 ফটো উপলব্ধ	#2 208 নাম : ৰীতা বাল্মিকী পিতাৰ নাম: কিৰণ পাল বাল্মিকী ঘৰ নং : ১৭৮৩ বয়স : 31 লিঙ্গ : মহিলা	CZH9440022 ফটো উপলব্ধ



S2	209	CZH9437369
নাম : কেশব ছেত্ৰী পিতাৰ নাম : কেশব বাহাদুৰ ছেত্ৰী ঘৰ নং : ১৭৮৬ বয়স : 47 লিঙ্গ : পুৰুষ		
ফটো উপলব্ধ		

	210	CZH1707706
নাম : অৰ্চনা দেবী স্বামীৰ নাম : প্ৰকাশ দাস ঘৰ নং : ১৭৮৭ বয়স : 39 লিঙ্গ : মহিলা		
ফটো উপলব্ধ		

	211	CZH1707693
নাম : মনোজ হৰিজন পিতাৰ নাম : ত্ৰিলোকী হৰিজন ঘৰ নং : ১৭৮৭ বয়স : 35 লিঙ্গ : পুৰুষ		
ফটো উপলব্ধ		

#2	212	CZH9437370
নাম : জৱজ বৈশী পিতাৰ নাম : নাৰায়ন ছেত্ৰী ঘৰ নং : ১৮০৮ বয়স : 34 লিঙ্গ : পুৰুষ		
ফটো উপলব্ধ		

#	213	CZH9440124
নাম : জাইনুল আনসাৰি পিতাৰ নাম : আব্দুল সত্তাৰ অনসাৰী আনসাৰি ঘৰ নং : 1793 বয়স : 32 লিঙ্গ : পুৰুষ		
ফটো উপলব্ধ		

	214	CZH9439923
নাম : পবন খাতিয়া দেউৰী পিতাৰ নাম : হৰুনাথ খাতিয়া দেউৰী ঘৰ নং : ১৭৯৪ বয়স : 54 লিঙ্গ : পুৰুষ		
ফটো উপলব্ধ		

	215	CZH0258129
নাম : মাৰ্যনিয়া দেউৰী স্বামীৰ নাম : পবন খাতিয়া দেউৰী ঘৰ নং : ১৭৯৪ বয়স : 48 লিঙ্গ : মহিলা		
ফটো উপলব্ধ		

	216	CZH9439934
নাম : জৰি খাতিয়া দেউৰী পিতাৰ নাম : পবন খাতিয়া দেউৰী ঘৰ নং : ১৭৯৪ বয়স : 31 লিঙ্গ : মহিলা		
ফটো উপলব্ধ		

	217	CZH9440226
নাম : প্ৰণৱ খাতিয়া দেউৰী পিতাৰ নাম : পবন খাতিয়া দেউৰী ঘৰ নং : ১৭৯৪ বয়স : 29 লিঙ্গ : পুৰুষ		
ফটো উপলব্ধ		

	218	CZH0258145
নাম : এলিছা খাতিয়া দেউৰী পিতাৰ নাম : পবন খাতিয়া দেউৰী ঘৰ নং : ১৭৯৪ বয়স : 26 লিঙ্গ : মহিলা		
ফটো উপলব্ধ		

	219	CZH0258137
নাম : এলি খাতিয়া দেউৰী পিতাৰ নাম : পবন খাতিয়া দেউৰী ঘৰ নং : ১৭৯৪ বয়স : 26 লিঙ্গ : মহিলা		
ফটো উপলব্ধ		

	220	CZH9440044
নাম : দীপ নাৰায়ন ৰাজবংশী পিতাৰ নাম : ৰাম ৰাজবংশী ঘৰ নং : ১৭৯৬ বয়স : 68 লিঙ্গ : পুৰুষ		
ফটো উপলব্ধ		

	221	CZH9439967
নাম : অভিজিত চক্ৰবৰ্তী পিতাৰ নাম : ফনীন্দ্ৰ ভূষন চক্ৰবৰ্তী ঘৰ নং : ১৭৯৬ বয়স : 62 লিঙ্গ : পুৰুষ		
ফটো উপলব্ধ		

	222	CZH0258178
নাম : ভাৰতী চক্ৰবৰ্তী স্বামীৰ নাম : অভিজিত চক্ৰবৰ্তী ঘৰ নং : ১৭৯৬ বয়স : 50 লিঙ্গ : মহিলা		
ফটো উপলব্ধ		

	223	CZH9439978
নাম : অনৰা চক্ৰবৰ্তী পিতাৰ নাম : অভিজিত চক্ৰবৰ্তী ঘৰ নং : ১৭৯৬ বয়স : 34 লিঙ্গ : পুৰুষ		
ফটো উপলব্ধ		

#	224	SEW0108183
নাম : অপৰ্ব সোনোৱাল মাতৃৰ নাম : মনিকা সোনোৱাল ঘৰ নং : 1796 ক বয়স : 25 লিঙ্গ : পুৰুষ		
ফটো উপলব্ধ		

	225	CZH9439956
নাম : মনিকা সোনোৱাল স্বামীৰ নাম : বিৰোদ সোনোৱাল ঘৰ নং : 1796 ক বয়স : 50 লিঙ্গ : মহিলা		
ফটো উপলব্ধ		

	226	CZH1810647
নাম : নিপন জ্যোতি সোনোৱাল মাতৃৰ নাম : মনিকা সোনোৱাল ঘৰ নং : 1796 ক বয়স : 28 লিঙ্গ : পুৰুষ		
ফটো উপলব্ধ		

	227	CCY0447656
নাম : পৰ্ণিমা দাস স্বামীৰ নাম : শ্যামল দাস ঘৰ নং : 1803 বয়স : 41 লিঙ্গ : মহিলা		
ফটো উপলব্ধ		

E	228	CZH9437176
নাম : গাংগী মহালি পিতাৰ নাম : সিধাৰাম ঘৰ নং : 73 বয়স : 73 লিঙ্গ : পুৰুষ		
ফটো উপলব্ধ		

#	229	CZH0359521
নাম : অক্ষিত ঘোষ পিতাৰ নাম : সুবীৰ ঘোষ ঘৰ নং : ১৬৭৬ বয়স : 26 লিঙ্গ : পুৰুষ		
ফটো উপলব্ধ		

#	230	SEW0002360
নাম : টম দেউৰী পিতাৰ নাম : তাৰা প্ৰসাদ দেউৰী ঘৰ নং : 1794 বয়স : 25 লিঙ্গ : পুৰুষ		
ফটো উপলব্ধ		

S	231	SEW0094664
নাম : চিলা দেবী স্বামীৰ নাম : জিতেন্দ্ৰ ঘৰ নং : বাদ নো 11 বয়স : 85 লিঙ্গ : মহিলা		
ফটো উপলব্ধ		



# 232 নাম : অনিল গুপ্তা পিতাৰ নাম: ওম প্রকাশ গুপ্তা ঘৰ নং : ১৭৫৮ বয়স : 19 লিঙ্গ : পুৰুষ	SEW0116608 ফটো উপলব্ধ	# 233 নাম : কালাবতী দেবী স্বামীৰ নাম: লাখিণধৰ সিং সিং ঘৰ নং : 88৮ বয়স : 74 লিঙ্গ : মহিলা	CZH0165621 ফটো উপলব্ধ	# 234 নাম : প্রদীপ দাস পিতাৰ নাম: বীৰেন দাস ঘৰ নং : ১৭৬৮ ক বয়স : 27 লিঙ্গ : পুৰুষ	SEW0119941 ফটো উপলব্ধ
235 নাম : সহদেউ বাম পিতাৰ নাম: ভাগেলু বাম ঘৰ নং : ১০৩ বয়স : 39 লিঙ্গ : পুৰুষ	CZH0004879 ফটো উপলব্ধ	# 236 নাম : মুন্নি দেবী পিতাৰ নাম: ধনা শৰ্মা ঘৰ নং : ১০৩ বয়স : 38 লিঙ্গ : মহিলা	CZH0004945 ফটো উপলব্ধ	# 237 নাম : জ্যোতি চাহ স্বামীৰ নাম: প্রকাশ চাহ ঘৰ নং : ১৭০৬ বয়স : 29 লিঙ্গ : মহিলা	CZH1808179 ফটো উপলব্ধ
238 নাম : শিবধনী হৰিজন পিতাৰ নাম: বাম অবধ হৰিজন ঘৰ নং : ১৭৩ বয়স : 43 লিঙ্গ : পুৰুষ	CZH0257378 ফটো উপলব্ধ	239 নাম : সুৰভী দেবী হৰিজন স্বামীৰ নাম: শিবধনী হৰিজন ঘৰ নং : ১৭৩ বয়স : 36 লিঙ্গ : মহিলা	CZH0257436 ফটো উপলব্ধ	# 240 নাম : অনিতা কুমাৰী হৰিজন পিতাৰ নাম: শিবধনী হৰিজন ঘৰ নং : ১৭৩ বয়স : 33 লিঙ্গ : মহিলা	CZH0165803 ফটো উপলব্ধ
# 241 নাম : পায়েল কোঁৱৰ স্বামীৰ নাম: প্রেম সিং সিং ঘৰ নং : ১৭২৮ বয়স : 29 লিঙ্গ : মহিলা	SEW0129379 ফটো উপলব্ধ	242 নাম : শীলা সোনাৰ পিতাৰ নাম: বাম পিয়াৰী গুপ্তা ঘৰ নং : ২৪৭ বয়স : 32 লিঙ্গ : মহিলা	CZH0072975 ফটো উপলব্ধ	243 নাম : অঞ্জনা চৰকাৰ স্বামীৰ নাম: বতন চৰকাৰ ঘৰ নং : ০২৭২ বয়স : 37 লিঙ্গ : মহিলা	CZH0165571 ফটো উপলব্ধ
244 নাম : মুঙ্গলী গৌৱালা অন্যান্য: দুৰ্গা দেবী গুপ্তা ঘৰ নং : 317 বয়স : 59 লিঙ্গ : মহিলা	CZH0380790 ফটো উপলব্ধ	# 245 নাম : সাহিন খাতুন হাজৰিকা অন্যান্য: বেমিনা হাজৰিকা হাজৰিকা ঘৰ নং : ১৭৬৮ বয়স : 37 লিঙ্গ : মহিলা	CZH0380949 ফটো উপলব্ধ	# 246 নাম : বীতা দাস পিতাৰ নাম: যতীন দাস ঘৰ নং : ১৭৭১ বয়স : 31 লিঙ্গ : মহিলা	CZH0380287 ফটো উপলব্ধ
# 247 নাম : ৰোহিত গুপ্তা পিতাৰ নাম: বাম পিয়াৰী গুপ্তা ঘৰ নং : ২৪৭ বয়স : 31 লিঙ্গ : পুৰুষ	CZH0099499 ফটো উপলব্ধ	# 248 নাম : তাৰা গুপ্তা পিতাৰ নাম: দীপক গুপ্তা ঘৰ নং : ১৭৫৮ বয়স : 30 লিঙ্গ : মহিলা	CZH0099515 ফটো উপলব্ধ	E 249 নাম : মইনা হাজৰিকা পিতাৰ নাম: মনু হাজৰিকা ঘৰ নং : ৩৭১ বয়স : 36 লিঙ্গ : পুৰুষ	CZH0103028 ফটো উপলব্ধ
# 250 নাম : জৰিন হাজৰিকা স্বামীৰ নাম: মইনা হাজৰিকা হাজৰিকা ঘৰ নং : ১৭৬৮ বয়স : 33 লিঙ্গ : মহিলা	CZH0103036 ফটো উপলব্ধ	# 251 নাম : সাদিক হাজৰিকা পিতাৰ নাম: সজাউদ্দিন হাজৰিকা ঘৰ নং : ১৭৬৮ বয়স : 21 লিঙ্গ : পুৰুষ	SEW0105858 ফটো উপলব্ধ	# 252 নাম : সৰস্বতী শৰ্মা স্বামীৰ নাম: ধনেশ শৰ্মা ঘৰ নং : ৩৭৫ বয়স : 61 লিঙ্গ : মহিলা	CZH0103366 ফটো উপলব্ধ
253 নাম : মোহন শৰ্মা পিতাৰ নাম: ধনেশ শৰ্মা ঘৰ নং : ৩৭৫ বয়স : 43 লিঙ্গ : পুৰুষ	CZH0323915 ফটো উপলব্ধ	254 নাম : ধৰ্মেন্দৰ শৰ্মা মাতৃৰ নাম: সৰস্বতী শৰ্মা ঘৰ নং : 375 বয়স : 43 লিঙ্গ : পুৰুষ	CZH0380840 ফটো উপলব্ধ	255 নাম : গুন্দি শৰ্মা পিতাৰ নাম: ধনেশ শৰ্মা ঘৰ নং : ৩৭৫ বয়স : 37 লিঙ্গ : মহিলা	CZH0323949 ফটো উপলব্ধ
256 নাম : তনুশ্ৰী শৰ্মা অন্যান্য: সৰস্বতী শৰ্মা ঘৰ নং : 375 বয়স : 37 লিঙ্গ : মহিলা	CZH0380964 ফটো উপলব্ধ	257 নাম : মীনা শৰ্মা পিতাৰ নাম: ধনেশ শৰ্মা ঘৰ নং : ৩৭৫ বয়স : 35 লিঙ্গ : মহিলা	CZH0164293 ফটো উপলব্ধ	258 নাম : সন্তোষ শৰ্মা মাতৃৰ নাম: সৰস্বতী শৰ্মা ঘৰ নং : 375 বয়স : 26 লিঙ্গ : পুৰুষ	CZH0380824 ফটো উপলব্ধ
259 নাম : নিশা শৰ্মা মাতৃৰ নাম: তনুশ্ৰী শৰ্মা ঘৰ নং : 375 বয়স : 19 লিঙ্গ : মহিলা	SEW0116921 ফটো উপলব্ধ	260 নাম : ভোলা সিং পিতাৰ নাম: লক্ষীন্দৰ সিং ঘৰ নং : 88৮ বয়স : 30 লিঙ্গ : পুৰুষ	CZH0164392 ফটো উপলব্ধ	261 নাম : লক্ষীৰাম তাঁতি পিতাৰ নাম: বাবুল তাঁতি ঘৰ নং : 88৯ বয়স : 32 লিঙ্গ : পুৰুষ	CZH0165555 ফটো উপলব্ধ



E 262 নাম : বাবলী তাঁতি স্বামীৰ নাম: লক্ষীৰাম তাঁতি ঘৰ নং : 449 বয়স : 32 লিঙ্গ : মহিলা	CZH1796366 ফটো উপলব্ধ	263 নাম : জয়প্রকাশ ৰাম পিতাৰ নাম: ৰামানন্দ ৰাম ঘৰ নং : 851 বয়স : 28 লিঙ্গ : পুৰুষ	CZH0177253 ফটো উপলব্ধ	# 264 নাম : তাৰা শেঠী স্বামীৰ নাম: ভোলা শেঠী ঘৰ নং : 1802 বয়স : 49 লিঙ্গ : মহিলা	SEW0137315 ফটো উপলব্ধ
265 নাম : মন্ট বৈশ্য পিতাৰ নাম: হীটাবাম বৈশ্য ঘৰ নং : 1000 বয়স : 60 লিঙ্গ : পুৰুষ	CZH0380881 ফটো উপলব্ধ	266 নাম : মনোজ বৈশ্য পিতাৰ নাম: মন্ট বৈশ্য ঘৰ নং : 1000 বয়স : 33 লিঙ্গ : পুৰুষ	CZH0380907 ফটো উপলব্ধ	# 267 নাম : দেবলীনা ৰায় পিতাৰ নাম: দেৱব্রত ৰায় ঘৰ নং : 1601 বয়স : 27 লিঙ্গ : মহিলা	CZH0211151 ফটো উপলব্ধ
268 নাম : দেৱাসুতি ৰয় পিতাৰ নাম: দেৱব্রত ৰয় ঘৰ নং : 1601 বয়স : 23 লিঙ্গ : মহিলা	CZH1152594 ফটো উপলব্ধ	269 নাম : সঞ্জয় বুঢ়াগোঁহাই পিতাৰ নাম: জিতেন বুঢ়াগোঁহাই ঘৰ নং : 1621 বয়স : 38 লিঙ্গ : পুৰুষ	CZH9440384 ফটো উপলব্ধ	270 নাম : পাৰমিতা আচাৰ্যী পিতাৰ নাম: কৃষ্ণ আচাৰ্যী ঘৰ নং : 1605 বয়স : 31 লিঙ্গ : মহিলা	CZH1707751 ফটো উপলব্ধ
271 নাম : জগন্নাথ কাহাৰ পিতাৰ নাম: বিদেশী কাহাৰ ঘৰ নং : 1705 বয়স : 82 লিঙ্গ : পুৰুষ	CZH9440306 ফটো উপলব্ধ	272 নাম : গীতা কুমাৰী কাহাৰ পিতাৰ নাম: জগন্নাথ কাহাৰ ঘৰ নং : 1705 বয়স : 45 লিঙ্গ : মহিলা	CZH9440317 ফটো উপলব্ধ	273 নাম : সুৰেশ কাহাৰ পিতাৰ নাম: জগন্নাথ কাহাৰ ঘৰ নং : 1905 বয়স : 43 লিঙ্গ : পুৰুষ	CZH0257097 ফটো উপলব্ধ
# 274 নাম : সতী চাহ স্বামীৰ নাম: সন্তোষ চাহ চাহ ঘৰ নং : 1906 বয়স : 27 লিঙ্গ : মহিলা	SEW0096750 ফটো উপলব্ধ	# 275 নাম : হৰেৰাম চাহ পিতাৰ নাম: শিউমংগল চাহ ঘৰ নং : 1906 বয়স : 56 লিঙ্গ : পুৰুষ	CZH9440328 ফটো উপলব্ধ	# 276 নাম : উৰ্মিলা চাহ স্বামীৰ নাম: হৰেৰাম চাহ চাহ ঘৰ নং : 1906 বয়স : 57 লিঙ্গ : মহিলা	CZH9440339 ফটো উপলব্ধ
# 277 নাম : প্ৰকাশ চাহ পিতাৰ নাম: হৰেৰাম চাহ ঘৰ নং : 1906 বয়স : 38 লিঙ্গ : পুৰুষ	CZH9440340 ফটো উপলব্ধ	S 278 নাম : সংগীতা চাহ পিতাৰ নাম: হৰেৰাম চাহ ঘৰ নং : 1906 বয়স : 35 লিঙ্গ : মহিলা	CZH9440373 ফটো উপলব্ধ	# 279 নাম : সন্তোষ চাহ পিতাৰ নাম: হৰেৰাম চাহ ঘৰ নং : 1906 বয়স : 32 লিঙ্গ : পুৰুষ	CZH9440362 ফটো উপলব্ধ
280 নাম : গোপাল চন্দ্ৰ দাস পিতাৰ নাম: অমল চন্দ্ৰ দাস ঘৰ নং : 1908 বয়স : 53 লিঙ্গ : পুৰুষ	CZH9437449 ফটো উপলব্ধ	# 281 নাম : পুষ্পা কাহাৰ স্বামীৰ নাম: সুৰেশ কাহাৰ ঘৰ নং : 1705 বয়স : 44 লিঙ্গ : মহিলা	CZH9437450 ফটো উপলব্ধ	# 282 নাম : লক্ষ্মী দাস স্বামীৰ নাম: গোপাল চন্দ্ৰ ঘৰ নং : 1908 বয়স : 52 লিঙ্গ : মহিলা	CZH9437472 ফটো উপলব্ধ
# 283 নাম : দীপক কুমাৰ শৰ্মা পিতাৰ নাম: বিবেক শৰ্মা ঘৰ নং : 1911 বয়স : 22 লিঙ্গ : পুৰুষ	CZH1808419 ফটো উপলব্ধ	E 284 নাম : বেদামী বাচফৰ স্বামীৰ নাম: অজয় ঘৰ নং : 1915 বয়স : 69 লিঙ্গ : মহিলা	CZH9437530 ফটো উপলব্ধ	285 নাম : নগেন্দ্ৰ বাচফৰ পিতাৰ নাম: অজয় ঘৰ নং : 1915 বয়স : 49 লিঙ্গ : পুৰুষ	CZH9437518 ফটো উপলব্ধ
286 নাম : সঙ্গীতা বাচফৰ স্বামীৰ নাম: নাগিন্দ্ৰ ঘৰ নং : 1915 বয়স : 41 লিঙ্গ : মহিলা	CZH9437529 ফটো উপলব্ধ	287 নাম : কৰন বাচফৰ পিতাৰ নাম: নাগিন্দ্ৰ বাচফৰ ঘৰ নং : 1715 বয়স : 27 লিঙ্গ : পুৰুষ	SEW0088799 ফটো উপলব্ধ	288 নাম : ৰোহন বাচফৰ পিতাৰ নাম: নগেন্দ্ৰ বাচফৰ ঘৰ নং : 1715 বয়স : 25 লিঙ্গ : পুৰুষ	CZH1809573 ফটো উপলব্ধ
289 নাম : ৰাম ছুৰত কেওট পিতাৰ নাম: মঙ্গল ঘৰ নং : 1919 বয়স : 59 লিঙ্গ : পুৰুষ	CZH9437563 ফটো উপলব্ধ	290 নাম : শিবানী কেওট স্বামীৰ নাম: ৰামচৰুত ঘৰ নং : 1919 বয়স : 57 লিঙ্গ : মহিলা	CZH9437574 ফটো উপলব্ধ	291 নাম : ৰাণু কেওট পিতাৰ নাম: ৰাম সুৰত কিয়োট ঘৰ নং : 1919 বয়স : 47 লিঙ্গ : মহিলা	CZH0318139 ফটো উপলব্ধ



292 নাম : বাজা কিযোট পিতাৰ নাম: ৰাম সুৰত কিযোট ঘৰ নং : ১৭১৭ বয়স : 38 লিঙ্গ : পুৰুষ	CZH9437585 ফটো উপলব্ধ	293 নাম : মুকতাৰ বাসফোৰ পিতাৰ নাম: ফে।দাৰী বাসফোৰ ঘৰ নং : ১৭২২ বয়স : 63 লিঙ্গ : পুৰুষ	CZH9437632 ফটো উপলব্ধ	294 নাম : চন্দন বাসফৰ পিতাৰ নাম: ফোজদাৰী বাসফৰ ঘৰ নং : ১৭২২ বয়স : 56 লিঙ্গ : পুৰুষ	CZH1707728 ফটো উপলব্ধ
295 নাম: মুননিআ বাসফোৰ স্বামীৰ নাম: চৰকট ঘৰ নং : ১৭২২ বয়স : 52 লিঙ্গ : মহিলা	CZH9437643 ফটো উপলব্ধ	296 নাম : মনু বাসফোৰ পিতাৰ নাম: ৰামপ্ৰসাদ পংডিত মিশ্ৰ ঘৰ নং : ১৭২২ বয়স : 49 লিঙ্গ : মহিলা	CZH1707717 ফটো উপলব্ধ	297 নাম : চেতিয়া বাসফোৰ পিতাৰ নাম: মুক্তাৰ বাসফোৰ ঘৰ নং : 1722 বয়স : 30 লিঙ্গ : মহিলা	CZH1781137 ফটো উপলব্ধ
298 নাম : বজৰং বাসফোৰ পিতাৰ নাম: মুক্তাৰ বাসফোৰ ঘৰ নং : 1722 বয়স : 28 লিঙ্গ : পুৰুষ	CZH1801216 ফটো উপলব্ধ	299 নাম : বিজু প্ৰসাদ শৰ্মা পিতাৰ নাম: ৰামচন্দ্ৰ ঘৰ নং : ১৭২৩ বয়স : 47 লিঙ্গ : পুৰুষ	CZH9437654 ফটো উপলব্ধ	300 নাম : ৰেন শৰ্মা স্বামীৰ নাম: বিজুপ্ৰসাদ ঘৰ নং : ১৭২৩ বয়স : 42 লিঙ্গ : মহিলা	CZH9437665 ফটো উপলব্ধ
301 নাম : সজল প্ৰসাদ শৰ্মা পিতাৰ নাম: বিজু প্ৰসাদ শৰ্মা ঘৰ নং : 1723 বয়স : 21 লিঙ্গ : পুৰুষ	SEW0115741 ফটো উপলব্ধ	302 নাম : ৰোচন সিং পিতাৰ নাম: ধৰমপাল সিং ঘৰ নং : ১৭২৬ বয়স : 34 লিঙ্গ : পুৰুষ	CZH0257295 ফটো উপলব্ধ	303 নাম : হেমা কোঁৰ স্বামীৰ নাম: ৰোচন সিং ঘৰ নং : ১৭২৬ বয়স : 28 লিঙ্গ : মহিলা	CZH0257329 ফটো উপলব্ধ
304 নাম : যশৱন্ত সিং পিতাৰ নাম: কনৈল সিং ঘৰ নং : ১৭২৮ বয়স : 50 লিঙ্গ : পুৰুষ	CZH9440259 ফটো উপলব্ধ	305 নাম : মীনা কোঁৰ স্বামীৰ নাম: শুকদেউ ঘৰ নং : ১৭২৮ বয়স : 47 লিঙ্গ : মহিলা	CZH9437745 ফটো উপলব্ধ	306 নাম : তুলসী কোঁৰ স্বামীৰ নাম: যশৱন্ত সিং ঘৰ নং : ১৭২৮ বয়স : 46 লিঙ্গ : মহিলা	CZH9440260 ফটো উপলব্ধ
307 নাম : বিজয় সিং পিতাৰ নাম: যশৱন্ত সিং ঘৰ নং : ১৭২৮ বয়স : 32 লিঙ্গ : পুৰুষ	CZH1707739 ফটো উপলব্ধ	308 নাম : অংকিতা কোঁৰ পিতাৰ নাম: খগেন গগৈ ঘৰ নং : ১৭২৮ বয়স : 30 লিঙ্গ : মহিলা	CZH0210773 ফটো উপলব্ধ	309 নাম : প্ৰেম সিং পিতাৰ নাম: পুলিন গগৈ ঘৰ নং : ১৭২৮ বয়স : 27 লিঙ্গ : পুৰুষ	CZH0257337 ফটো উপলব্ধ
310 নাম : ললীত মেচ পিতাৰ নাম: গনেশ ঘৰ নং : ১৭২৯ বয়স : 50 লিঙ্গ : পুৰুষ	CZH9437756 ফটো উপলব্ধ	311 নাম : ৰীমা মেচ স্বামীৰ নাম: ললীত ঘৰ নং : ১৭২৯ বয়স : 44 লিঙ্গ : মহিলা	CZH9437767 ফটো উপলব্ধ	312 নাম : পাৰ্থজ্যোতি মেচ পিতাৰ নাম: ললীত মেচ ঘৰ নং : 1729 বয়স : 27 লিঙ্গ : পুৰুষ	CZH0380782 ফটো উপলব্ধ
E 313 নাম : বিমলা কাহাৰ স্বামীৰ নাম: তুলসী ঘৰ নং : ১৭৩৮ বয়স : 69 লিঙ্গ : মহিলা	CZH9437927 ফটো উপলব্ধ	314 নাম : ৰামমিলন কাহাৰ পিতাৰ নাম: তুলসী ঘৰ নং : ১৭৩৮ বয়স : 51 লিঙ্গ : পুৰুষ	CZH9437916 ফটো উপলব্ধ	E 315 নাম : প্ৰহ্লাদ কাহাৰ পিতাৰ নাম: তুলসী ঘৰ নং : ১৭৩৮ বয়স : 41 লিঙ্গ : পুৰুষ	CZH9437949 ফটো উপলব্ধ
316 নাম : অশোক কাহাৰ পিতাৰ নাম: তুলসী ঘৰ নং : ১৭৩৮ বয়স : 39 লিঙ্গ : পুৰুষ	CZH9437950 ফটো উপলব্ধ	E 317 নাম : অম্বিকা কাহাৰ পিতাৰ নাম: তুলসী ঘৰ নং : ১৭৩৮ বয়স : 37 লিঙ্গ : পুৰুষ	CZH9437961 ফটো উপলব্ধ	318 নাম : সুনীয়া দেবী স্বামীৰ নাম: অশোক কাহাৰ ঘৰ নং : 1738 বয়স : 33 লিঙ্গ : মহিলা	SEW0110494 ফটো উপলব্ধ
319 নাম : জয়মতী বাসফোৰ স্বামীৰ নাম: গোপাল ঘৰ নং : ১৭৪৩ বয়স : 49 লিঙ্গ : মহিলা	CZH9437994 ফটো উপলব্ধ	320 নাম : বিবেক বাসফৰ পিতাৰ নাম: গোপাল বাসফৰ ঘৰ নং : ১৭৪৩ বয়স : 30 লিঙ্গ : পুৰুষ	CZH9440293 ফটো উপলব্ধ	321 নাম : অভিষেক বাসফৰ পিতাৰ নাম: গোপাল বাসফৰ ঘৰ নং : ১৭৪৩ বয়স : 27 লিঙ্গ : পুৰুষ	CZH0257527 ফটো উপলব্ধ

322 নাম : ৰিতু বাসফোৰ পিতাৰ নাম: গোপাল বাসফোৰ ঘৰ নং : 1743 বয়স : 23 লিঙ্গ : মহিলা	SEW0093385 ফটো উপলব্ধ	323 নাম : জহৰ কেউট স্বামীৰ নাম: কাৰিয়া ঘৰ নং : 1986 বয়স : 69 লিঙ্গ : মহিলা	CZH9438022 ফটো উপলব্ধ	324 নাম : মুহিত কেউট পিতাৰ নাম: মনহ ঘৰ নং : 1986 বয়স : 64 লিঙ্গ : পুৰুষ	CZH9438033 ফটো উপলব্ধ
E 325 নাম : অবতাৰ সিং পিতাৰ নাম: মহিন্দৰ সিং ঘৰ নং : 1950 বয়স : 66 লিঙ্গ : পুৰুষ	CZH0044867 ফটো উপলব্ধ	326 নাম : ইন্দ্ৰজিৎ সিং পিতাৰ নাম: অবতাৰ সিং ঘৰ নং : 1950 বয়স : 35 লিঙ্গ : পুৰুষ	CZH1748181 ফটো উপলব্ধ	327 নাম : ৰাজবীৰ সিং পিতাৰ নাম: অবতাৰ সিং ঘৰ নং : 1950 বয়স : 33 লিঙ্গ : পুৰুষ	CZH0044875 ফটো উপলব্ধ
328 নাম : সুদৰ্শন গুপ্তা পিতাৰ নাম: বচন ঘৰ নং : 1959 বয়স : 69 লিঙ্গ : পুৰুষ	CZH9438088 ফটো উপলব্ধ	329 নাম : বুচীদেবী গুপ্তা স্বামীৰ নাম: সুদৰ্শন ঘৰ নং : 1959 বয়স : 62 লিঙ্গ : মহিলা	CZH9438099 ফটো উপলব্ধ	330 নাম : প্ৰেমচান্দ গুপ্তা পিতাৰ নাম: সুদৰ্শন ঘৰ নং : 1959 বয়স : 41 লিঙ্গ : পুৰুষ	CZH9438102 ফটো উপলব্ধ
331 নাম : দেবাস্তী দেবী গুপ্তা স্বামীৰ নাম: প্ৰেমচান্দ ঘৰ নং : 1959 বয়স : 39 লিঙ্গ : মহিলা	CZH9438135 ফটো উপলব্ধ	332 নাম : গোলাপ চান্দ গুপ্তা পিতাৰ নাম: সুদৰ্শন ঘৰ নং : 1959 বয়স : 37 লিঙ্গ : পুৰুষ	CZH9438113 ফটো উপলব্ধ	333 নাম : তাৰকেশ্বৰ গুপ্তা পিতাৰ নাম: সুদৰ্শন ঘৰ নং : 1959 বয়স : 37 লিঙ্গ : পুৰুষ	CZH9438124 ফটো উপলব্ধ
334 নাম : লালতি দেবী গুপ্তা স্বামীৰ নাম: তাৰকেশ্বৰ গুপ্তা ঘৰ নং : 1959 বয়স : 33 লিঙ্গ : মহিলা	CZH0044909 ফটো উপলব্ধ	# 335 নাম : প্ৰিয়ংকা গুপ্তা স্বামীৰ নাম: গোলাপ চান্দ গুপ্তা ঘৰ নং : 1959 বয়স : 30 লিঙ্গ : মহিলা	CZH0044917 ফটো উপলব্ধ	336 নাম : ওম প্ৰকাশ গুপ্তা পিতাৰ নাম: ৰাম কেৱল গুপ্তা ঘৰ নং : 1958 বয়স : 48 লিঙ্গ : পুৰুষ	CZH0044925 ফটো উপলব্ধ
337 নাম : ৰেখা গুপ্তা স্বামীৰ নাম: ওম প্ৰকাশ গুপ্তা ঘৰ নং : 1758 বয়স : 46 লিঙ্গ : মহিলা	CZH1807569 ফটো উপলব্ধ	S2 338 নাম : দুৰ্গাদেবী গুপ্তা স্বামীৰ নাম: ৰামচান্দ ঘৰ নং : 1958 বয়স : 41 লিঙ্গ : মহিলা	CZH9438180 ফটো উপলব্ধ	339 নাম : দীপক গুপ্তা পিতাৰ নাম: ওম প্ৰকাশ গুপ্তা ঘৰ নং : 1958 বয়স : 32 লিঙ্গ : পুৰুষ	CZH0044958 ফটো উপলব্ধ
340 নাম : কিষন ভাৰ্তী পিতাৰ নাম: দুৰ্গা দেবী গুপ্তা ঘৰ নং : 1758 বয়স : 32 লিঙ্গ : পুৰুষ	CZH0380816 ফটো উপলব্ধ	341 নাম : ৰাজ গুপ্তা পিতাৰ নাম: ওম প্ৰকাশ গুপ্তা ঘৰ নং : 1958 বয়স : 27 লিঙ্গ : পুৰুষ	CZH0044966 ফটো উপলব্ধ	342 নাম : সুনীল গুপ্তা পিতাৰ নাম: ওম প্ৰকাশ গুপ্তা ঘৰ নং : 1758 বয়স : 26 লিঙ্গ : পুৰুষ	CZH1404458 ফটো উপলব্ধ
343 নাম : প্ৰদীপ কুমাৰ শীল পিতাৰ নাম: প্ৰভাত ঘৰ নং : 1969 বয়স : 61 লিঙ্গ : পুৰুষ	CZH9438248 ফটো উপলব্ধ	344 নাম : বৰণা শীলা স্বামীৰ নাম: প্ৰদীপ ঘৰ নং : 1969 বয়স : 55 লিঙ্গ : মহিলা	CZH9438259 ফটো উপলব্ধ	345 নাম : প্ৰনব শীল পিতাৰ নাম: প্ৰভাত চন্দ্ৰ ঘৰ নং : 1969 বয়স : 46 লিঙ্গ : পুৰুষ	CZH9438260 ফটো উপলব্ধ
# 346 নাম : বিট শীল পিতাৰ নাম: প্ৰদীপ শীল শীল ঘৰ নং : 1767 বয়স : 33 লিঙ্গ : পুৰুষ	CZH1552959 ফটো উপলব্ধ	347 নাম : জুনা হাজৰীকা স্বামীৰ নাম: শ্বহীদ ঘৰ নং : 1968 বয়স : 71 লিঙ্গ : মহিলা	CZH9438282 ফটো উপলব্ধ	348 নাম : চুজাউদ্দিন হাজৰীকা পিতাৰ নাম: শ্বহীদ ঘৰ নং : 1968 বয়স : 46 লিঙ্গ : পুৰুষ	CZH9438306 ফটো উপলব্ধ
349 নাম : শ্বেৰআলি হাজৰীকা পিতাৰ নাম: শ্বহীদ ঘৰ নং : 1968 বয়স : 44 লিঙ্গ : পুৰুষ	CZH9438317 ফটো উপলব্ধ	350 নাম : ৰেমিনা হাজৰীকা স্বামীৰ নাম: চুজাউদ্দিন ঘৰ নং : 1968 বয়স : 41 লিঙ্গ : মহিলা	CZH9438340 ফটো উপলব্ধ	S2 351 নাম : চফিকুল হাজৰীকা পিতাৰ নাম: শ্বহীদ ঘৰ নং : 1968 বয়স : 39 লিঙ্গ : পুৰুষ	CZH9438328 ফটো উপলব্ধ



352 নাম : মামনী দাস স্বামীৰ নাম : বীৰেন ঘৰ নং : ১৭৬৮ক বয়স : 44 লিঙ্গ : মহিলা	CZH9438373 ফটো উপলব্ধ	E 353 নাম : উত্তম মালাকাৰ পিতাৰ নাম : নৰেশ ঘৰ নং : ১৭৬৯ বয়স : 51 লিঙ্গ : পুৰুষ	CZH9438384 ফটো উপলব্ধ	354 নাম : পিংকী মালাকাৰ স্বামীৰ নাম : উত্তম ঘৰ নং : ১৭৬৯ বয়স : 44 লিঙ্গ : মহিলা	CZH9438395 ফটো উপলব্ধ
355 নাম : বাজেশ দে পিতাৰ নাম : বতন দে ঘৰ নং : ১৭৬৯ বয়স : 37 লিঙ্গ : পুৰুষ	CZH0045369 ফটো উপলব্ধ	356 নাম : নয়ন মালাকাৰ পিতাৰ নাম : উত্তম মালাকাৰ ঘৰ নং : ১৭৬৯ বয়স : 28 লিঙ্গ : পুৰুষ	CZH0257725 ফটো উপলব্ধ	E 357 নাম : কল্পনা দাস স্বামীৰ নাম : অনিল ঘৰ নং : ১৭৬৯ক বয়স : 63 লিঙ্গ : মহিলা	CZH9438431 ফটো উপলব্ধ
358 নাম : বাজু দাস পিতাৰ নাম : হৰিপদ ঘৰ নং : ১৭৬৯ক বয়স : 45 লিঙ্গ : পুৰুষ	CZH9438442 ফটো উপলব্ধ	359 নাম : যতীন দাস পিতাৰ নাম : বংশীধৰ ঘৰ নং : ১৭৭১ বয়স : 54 লিঙ্গ : পুৰুষ	CZH9438522 ফটো উপলব্ধ	360 নাম : লিলি দাস পিতাৰ নাম : যতীন ঘৰ নং : ১৭৭১ বয়স : 51 লিঙ্গ : মহিলা	CZH9438533 ফটো উপলব্ধ
361 নাম : গুনীন দাস পিতাৰ নাম : অজয় ঘৰ নং : ১৭৭১ বয়স : 40 লিঙ্গ : পুৰুষ	CZH9438544 ফটো উপলব্ধ	362 নাম : জিগীৰ কোঁৰ স্বামীৰ নাম : অম্বৰ সিং ঘৰ নং : ১৭৭২ বয়স : 79 লিঙ্গ : মহিলা	CZH9438555 ফটো উপলব্ধ	363 নাম : অমৰজীত সিং পিতাৰ নাম : অম্বৰ ঘৰ নং : ১৭৭২ বয়স : 49 লিঙ্গ : পুৰুষ	CZH9438588 ফটো উপলব্ধ
364 নাম : গৌতম সাহ পিতাৰ নাম : বজনাথ সাহ ঘৰ নং : ১৭৭৩ বয়স : 68 লিঙ্গ : পুৰুষ	CZH9438668 ফটো উপলব্ধ	365 নাম : সোনা মতী দেবী সাহ স্বামীৰ নাম : গৌতম সাহ ঘৰ নং : ১৭৭৩ বয়স : 60 লিঙ্গ : মহিলা	CZH9438679 ফটো উপলব্ধ	# 366 নাম : নন্দন বজক পিতাৰ নাম : বামচন্দ্ৰ বজক ঘৰ নং : 1773 ক বয়স : 51 লিঙ্গ : পুৰুষ	CZH0257899 ফটো উপলব্ধ
# 367 নাম : বোশনি কুমাৰী স্বামীৰ নাম : নন্দন বজক ঘৰ নং : 1773 ক বয়স : 41 লিঙ্গ : মহিলা	CZH0045757 ফটো উপলব্ধ	368 নাম : সীমা দেৱী সাহ স্বামীৰ নাম : সঞ্জয় সাহ ঘৰ নং : ১৭৭৩ বয়স : 39 লিঙ্গ : মহিলা	CZH0048637 ফটো উপলব্ধ	R2 369 নাম : গীতা কুমাৰী সাহ স্বামীৰ নাম : মনোজ কুমাৰ সাহ ঘৰ নং : ১৭৭৩ বয়স : 39 লিঙ্গ : মহিলা	CZH9438680 ফটো উপলব্ধ
370 নাম : বীতাকুমাৰী সাহ পিতাৰ নাম : গৌতম সাহ ঘৰ নং : ১৭৭৩ বয়স : 37 লিঙ্গ : মহিলা	CZH9438691 ফটো উপলব্ধ	371 নাম : বেলা সৰকাৰ স্বামীৰ নাম : বতন সৰকাৰ ঘৰ নং : ১৭৭৪ বয়স : 51 লিঙ্গ : মহিলা	CZH9438737 ফটো উপলব্ধ	372 নাম : উত্তম সৰকাৰ পিতাৰ নাম : কামিনী সৰকাৰ ঘৰ নং : ১৭৭৪ বয়স : 45 লিঙ্গ : পুৰুষ	CZH9438704 ফটো উপলব্ধ
373 নাম : মিন সৰকাৰ স্বামীৰ নাম : উত্তম সৰকাৰ ঘৰ নং : ১৭৭৪ বয়স : 38 লিঙ্গ : মহিলা	CZH9438715 ফটো উপলব্ধ	374 নাম : সঞ্জয় সৰকাৰ পিতাৰ নাম : উত্তম সৰকাৰ ঘৰ নং : ১৭৭৪ বয়স : 28 লিঙ্গ : পুৰুষ	CZH0045799 ফটো উপলব্ধ	375 নাম : পিংকী সৰকাৰ পিতাৰ নাম : উত্তম সৰকাৰ ঘৰ নং : 1774 বয়স : 24 লিঙ্গ : মহিলা	SEW0049353 ফটো উপলব্ধ
376 নাম : জীতেন দাস পিতাৰ নাম : তীৰ্থ ঘৰ নং : ১৭৭৬ বয়স : 38 লিঙ্গ : পুৰুষ	CZH9438760 ফটো উপলব্ধ	377 নাম : কৃষ্ণ থাপা পিতাৰ নাম : জগবাহাদুৰ ঘৰ নং : ১৭৭৭ বয়স : 57 লিঙ্গ : পুৰুষ	CZH9438771 ফটো উপলব্ধ	378 নাম : সাধন বৰুৱা পিতাৰ নাম : সীমাংশু ঘৰ নং : ১৭৭৮ বয়স : 68 লিঙ্গ : পুৰুষ	CZH9438782 ফটো উপলব্ধ
379 নাম : শ্যামলী বৰুৱা স্বামীৰ নাম : সাধন ঘৰ নং : ১৭৭৮ বয়স : 59 লিঙ্গ : মহিলা	CZH9438793 ফটো উপলব্ধ	380 নাম : সত্যজীত পিতাৰ নাম : সাধন ঘৰ নং : ১৭৭৮ বয়স : 44 লিঙ্গ : পুৰুষ	CZH9438806 ফটো উপলব্ধ	381 নাম : পুনম বৰুৱা পিতাৰ নাম : সাধন ঘৰ নং : ১৭৭৮ বয়স : 38 লিঙ্গ : মহিলা	CZH9438817 ফটো উপলব্ধ



# 382 নাম : বিজু দাস পিতাৰ নাম: বাৰিনচন্দ্ৰ ঘৰ নং : 1779 বয়স : 64 লিঙ্গ : পুৰুষ	CZH9438840 ফটো উপলব্ধ	#2 383 নাম : অৰবিন্দ চৌধুৰী পিতাৰ নাম: ৰাম চন্দ্ৰ চৌধুৰী ঘৰ নং : 1780 বয়স : 62 লিঙ্গ : পুৰুষ	CZH9438828 ফটো উপলব্ধ	384 নাম : ৰেবা চৌধুৰী স্বামীৰ নাম: অৰবিন্দ ঘৰ নং : 19৮০ বয়স : 54 লিঙ্গ : মহিলা	CZH9438839 ফটো উপলব্ধ
# 385 নাম : বিনীতা দাস স্বামীৰ নাম: বিজু দাস ঘৰ নং : 1779 বয়স : 51 লিঙ্গ : মহিলা	CZH9438851 ফটো উপলব্ধ	386 নাম : ৰাণী চৌধুৰী পিতাৰ নাম: অৰবিন্দ চৌধুৰী ঘৰ নং : 19৮০ বয়স : 39 লিঙ্গ : মহিলা	CZH0046318 ফটো উপলব্ধ	# 387 নাম : সুমন দাস পিতাৰ নাম: বিজু দাস দাস ঘৰ নং : 1779 বয়স : 29 লিঙ্গ : মহিলা	CZH0380238 ফটো উপলব্ধ
# 388 নাম : গোলাপী দেৱী স্বামীৰ নাম: চিত্তৰাম ঘৰ নং : 1783 বয়স : 69 লিঙ্গ : মহিলা	CZH9438862 ফটো উপলব্ধ	389 নাম : ৰবি দে পিতাৰ নাম: গোপাল ঘৰ নং : 19৮1 বয়স : 59 লিঙ্গ : পুৰুষ	CZH9438919 ফটো উপলব্ধ	390 নাম : চিন দে স্বামীৰ নাম: ৰবি ঘৰ নং : 19৮1 বয়স : 54 লিঙ্গ : মহিলা	CZH9438920 ফটো উপলব্ধ
391 নাম : অমিত ধৰ পিতাৰ নাম: ৰঞ্জিত ঘৰ নং : 19৮1 বয়স : 40 লিঙ্গ : পুৰুষ	CZH9438884 ফটো উপলব্ধ	392 নাম : সমীত ধৰ পিতাৰ নাম: ৰঞ্জিত ঘৰ নং : 19৮1 বয়স : 38 লিঙ্গ : পুৰুষ	CZH9438895 ফটো উপলব্ধ	E 393 নাম : গজেন গগৈ পিতাৰ নাম: পুল্লীৰাম ঘৰ নং : 19৮2 বয়স : 50 লিঙ্গ : পুৰুষ	CZH9438997 ফটো উপলব্ধ
394 নাম : বুনমণী নাথ স্বামীৰ নাম: জুন ঘৰ নং : 19৮2 বয়স : 40 লিঙ্গ : মহিলা	CZH9438975 ফটো উপলব্ধ	395 নাম : সঙ্গীতা দেৱী স্বামীৰ নাম: বাবুল ঘৰ নং : 19৮2 বয়স : 38 লিঙ্গ : মহিলা	CZH9438986 ফটো উপলব্ধ	396 নাম : ভাস্কৰ নাথ মাতৃৰ নাম: বুনমণি নাথ ঘৰ নং : 1782 বয়স : 23 লিঙ্গ : পুৰুষ	SEW0090621 ফটো উপলব্ধ
397 নাম : মদন বালমিকী পিতাৰ নাম: মামচন্দ্ৰ ঘৰ নং : 19৮৩ বয়স : 79 লিঙ্গ : পুৰুষ	CZH9439003 ফটো উপলব্ধ	398 নাম : প্ৰেমেশ্বৰী বালমিকী স্বামীৰ নাম: মদন ঘৰ নং : 19৮৩ বয়স : 69 লিঙ্গ : মহিলা	CZH9439014 ফটো উপলব্ধ	399 নাম : সৰিতা বালমিকী স্বামীৰ নাম: কিৰণ পাল বালমিকী ঘৰ নং : 19৮৩ বয়স : 51 লিঙ্গ : মহিলা	CZH9439092 ফটো উপলব্ধ
400 নাম : মনোজ কুমাৰ বালমিকী পিতাৰ নাম: মদন ঘৰ নং : 19৮৩ বয়স : 47 লিঙ্গ : পুৰুষ	CZH9439025 ফটো উপলব্ধ	401 নাম : শিব বালমিকি পিতাৰ নাম: মদন ঘৰ নং : 19৮৩ বয়স : 43 লিঙ্গ : পুৰুষ	CZH9439047 ফটো উপলব্ধ	402 নাম : গায়িত্ৰী বালমিকী স্বামীৰ নাম: মনোজ ঘৰ নং : 19৮৩ বয়স : 43 লিঙ্গ : মহিলা	CZH9439069 ফটো উপলব্ধ
403 নাম : পবন বালমিকী পিতাৰ নাম: মদন ঘৰ নং : 19৮৩ বয়স : 41 লিঙ্গ : পুৰুষ	CZH9439058 ফটো উপলব্ধ	404 নাম : অভিনাশ বালমিকী পিতাৰ নাম: মনোজ বালমিকী ঘৰ নং : 1783 বয়স : 24 লিঙ্গ : পুৰুষ	SEW0084269 ফটো উপলব্ধ	405 নাম : বাবলী বালমিকি স্বামীৰ নাম: কৰন বালমিকি ঘৰ নং : 1783 বয়স : 23 লিঙ্গ : মহিলা	SEW0018069 ফটো উপলব্ধ
406 নাম : ৰাজেন বালমিকী পিতাৰ নাম: দেৱীলাল ঘৰ নং : 19৮৪ বয়স : 62 লিঙ্গ : পুৰুষ	CZH9439116 ফটো উপলব্ধ	407 নাম : মীৰা বালমিকী স্বামীৰ নাম: ৰাজেন ঘৰ নং : 19৮৪ বয়স : 47 লিঙ্গ : মহিলা	CZH9439127 ফটো উপলব্ধ	408 নাম : জগদীশ হৰিজন পিতাৰ নাম: ৰাজনাথ ঘৰ নং : 19৮৫ বয়স : 61 লিঙ্গ : পুৰুষ	CZH9439150 ফটো উপলব্ধ
409 নাম : চম্পাদেৱী হৰিজন স্বামীৰ নাম: জগদীশ ঘৰ নং : 19৮৫ বয়স : 55 লিঙ্গ : মহিলা	CZH9439161 ফটো উপলব্ধ	410 নাম : গোবিন্দ কুমাৰ হৰিজন পিতাৰ নাম: জগদীশ হৰিজন ঘৰ নং : 19৮৫ বয়স : 33 লিঙ্গ : পুৰুষ	CZH1707762 ফটো উপলব্ধ	S 411 নাম : দুৰগী সাহ পিতাৰ নাম: কিৰাণী সাহ ঘৰ নং : 19৮৫ বয়স : 26 লিঙ্গ : মহিলা	CZH0210880 ফটো উপলব্ধ

<p>E 412 CZH9439241</p> <p>নাম : পুনাবাসী দাস পিতাৰ নাম: ত্ৰিলোকী ঘৰ নং : ১৭৮৭ বয়স : 51 লিঙ্গ : পুৰুষ</p> <p>ফটো উপলব্ধ</p>	<p>E 413 CZH9439252</p> <p>নাম : বামকৃষ্ণ দাস পিতাৰ নাম: ত্ৰিলোকী ঘৰ নং : ১৭৮৭ বয়স : 48 লিঙ্গ : পুৰুষ</p> <p>ফটো উপলব্ধ</p>	<p>414 CZH9439285</p> <p>নাম : গীতা দেবী দাস স্বামীৰ নাম: পুনাসী ঘৰ নং : ১৭৮৭ বয়স : 47 লিঙ্গ : মহিলা</p> <p>ফটো উপলব্ধ</p>
<p>415 CZH9439263</p> <p>নাম : বিজয় কুমাৰ হৰিজন পিতাৰ নাম: ত্ৰিলোকী হৰিজন ঘৰ নং : ১৭৮৭ বয়স : 47 লিঙ্গ : পুৰুষ</p> <p>ফটো উপলব্ধ</p>	<p>416 CZH9439296</p> <p>নাম : সীতাদেবী দাস স্বামীৰ নাম: বামকৃষ্ণ ঘৰ নং : ১৭৮৭ বয়স : 46 লিঙ্গ : মহিলা</p> <p>ফটো উপলব্ধ</p>	<p>417 CZH9439309</p> <p>নাম : আশা দেবী দাস স্বামীৰ নাম: বিজয় কুমাৰ হৰিজন ঘৰ নং : ১৭৮৭ বয়স : 43 লিঙ্গ : মহিলা</p> <p>ফটো উপলব্ধ</p>
<p>418 CZH9439274</p> <p>নাম : প্ৰকাশ হৰিজন পিতাৰ নাম: ত্ৰিলোকী ঘৰ নং : ১৭৮৭ বয়স : 41 লিঙ্গ : পুৰুষ</p> <p>ফটো উপলব্ধ</p>	<p>419 SEW0106930</p> <p>নাম : তিলক নাথ অন্যান্য: সঞ্জয় দাস ঘৰ নং : 1787 বয়স : 41 লিঙ্গ : পুৰুষ</p> <p>ফটো উপলব্ধ</p>	<p>420 CZH0165654</p> <p>নাম : সঞ্জয় দাস পিতাৰ নাম: বাম কৃষ্ণ দাস ঘৰ নং : ১৭৮৭ বয়স : 32 লিঙ্গ : পুৰুষ</p> <p>ফটো উপলব্ধ</p>
<p>421 CZH0257956</p> <p>নাম : মমতা দাস পিতাৰ নাম: পুনাসী দাস ঘৰ নং : ১৭৮৭ বয়স : 27 লিঙ্গ : মহিলা</p> <p>ফটো উপলব্ধ</p>	<p>422 CZH1451244</p> <p>নাম : সুৰজ দাস মাতৃৰ নাম: সিতা দেবী দাস ঘৰ নং : 1787 বয়স : 26 লিঙ্গ : পুৰুষ</p> <p>ফটো উপলব্ধ</p>	<p>423 SEW0009266</p> <p>নাম : চান্দনী দেবী স্বামীৰ নাম: সুৰজ দাস ঘৰ নং : 1787 বয়স : 23 লিঙ্গ : মহিলা</p> <p>ফটো উপলব্ধ</p>
<p>424 SEW0107094</p> <p>নাম : প্ৰিয়া ৰবি দাস স্বামীৰ নাম: সঞ্জয় দাস ঘৰ নং : 1787 বয়স : 23 লিঙ্গ : মহিলা</p> <p>ফটো উপলব্ধ</p>	<p>425 CZH1451178</p> <p>নাম : নিৰজ দাশ মাতৃৰ নাম: সিতা দেবি দাশ ঘৰ নং : 1787 বয়স : 22 লিঙ্গ : পুৰুষ</p> <p>ফটো উপলব্ধ</p>	<p>426 CZH0257949</p> <p>নাম : শৰৱন বালমিকী পিতাৰ নাম: বামা বালমিকী ঘৰ নং : ১৭৮৭ ক বয়স : 36 লিঙ্গ : পুৰুষ</p> <p>ফটো উপলব্ধ</p>
<p>427 CZH9439343</p> <p>নাম : সোনাদেবী মাহতু অন্যান্য: বালেশ্বৰ ঘৰ নং : ১৭৮৮ বয়স : 69 লিঙ্গ : মহিলা</p> <p>ফটো উপলব্ধ</p>	<p>428 CZH9439354</p> <p>নাম : পিন্টু মোহোতো পিতাৰ নাম: বালেশ্বৰ ঘৰ নং : ১৭৮৮ বয়স : 49 লিঙ্গ : পুৰুষ</p> <p>ফটো উপলব্ধ</p>	<p>429 CZH9439365</p> <p>নাম : ফেকু মহতু পিতাৰ নাম: বালেশ্বৰ ঘৰ নং : ১৭৮৮ বয়স : 39 লিঙ্গ : পুৰুষ</p> <p>ফটো উপলব্ধ</p>
<p>430 CZH9440271</p> <p>নাম : উৰ্মিলা কুমাৰী সিং মাহাতু স্বামীৰ নাম: পিন্টু মাহাতু ঘৰ নং : ১৭৮৮ বয়স : 33 লিঙ্গ : মহিলা</p> <p>ফটো উপলব্ধ</p>	<p>431 CZH9440282</p> <p>নাম : ৰিংকী মহাতু স্বামীৰ নাম: ফেকু মাহাতু ঘৰ নং : ১৭৮৮ বয়স : 33 লিঙ্গ : মহিলা</p> <p>ফটো উপলব্ধ</p>	<p>432 CZH1450840</p> <p>নাম : সুনীল মাহাতু মাতৃৰ নাম: সোনাদেবী মাহাতু ঘৰ নং : 1788 বয়স : 30 লিঙ্গ : পুৰুষ</p> <p>ফটো উপলব্ধ</p>
<p>433 CZH9439445</p> <p>নাম : মুক্তা শৰ্মা স্বামীৰ নাম: পুনেন্দু ঘৰ নং : ১৭৯১ বয়স : 59 লিঙ্গ : মহিলা</p> <p>ফটো উপলব্ধ</p>	<p># 434 CZH9439478</p> <p>নাম : বীৰেন্দ্ৰ কুমাৰ শৰ্মা পিতাৰ নাম: কামাখ্যা শৰ্মা ঘৰ নং : ১৭৯১ বয়স : 59 লিঙ্গ : পুৰুষ</p> <p>ফটো উপলব্ধ</p>	<p>435 CZH9439489</p> <p>নাম : সঙ্গীতা শৰ্মা স্বামীৰ নাম: বীৰেন্দ্ৰ ঘৰ নং : ১৭৯১ বয়স : 49 লিঙ্গ : মহিলা</p> <p>ফটো উপলব্ধ</p>
<p>436 CZH9439503</p> <p>নাম : দ্বাৰিকা শৰ্মা পিতাৰ নাম: কামাখ্যা শৰ্মা ঘৰ নং : ১৭৯১ বয়স : 48 লিঙ্গ : পুৰুষ</p> <p>ফটো উপলব্ধ</p>	<p>437 CZH0415653</p> <p>নাম : অঞ্জলি শৰ্মা পিতাৰ নাম: বীৰেন্দ্ৰ কুমাৰ শৰ্মা ঘৰ নং : 1791 বয়স : 28 লিঙ্গ : মহিলা</p> <p>ফটো উপলব্ধ</p>	<p>438 CZH0415232</p> <p>নাম : মীনা শৰ্মা পিতাৰ নাম: বীৰেন্দ্ৰ কুমাৰ শৰ্মা ঘৰ নং : 1791 বয়স : 26 লিঙ্গ : মহিলা</p> <p>ফটো উপলব্ধ</p>
<p>439 CZH1451491</p> <p>নাম : শুভম শৰ্মা পিতাৰ নাম: বীৰেন্দ্ৰ শৰ্মা ঘৰ নং : 1791 বয়স : 24 লিঙ্গ : পুৰুষ</p> <p>ফটো উপলব্ধ</p>	<p># 440 CZH9440351</p> <p>নাম : অনিমা শৰ্মা স্বামীৰ নাম: দ্বাৰিকা শৰ্মা শৰ্মা ঘৰ নং : 1791 বয়স : 40 লিঙ্গ : মহিলা</p> <p>ফটো উপলব্ধ</p>	<p>#2 441 CZH9439569</p> <p>নাম : ৰত্নাদেবী চেত্ৰী স্বামীৰ নাম: নাৰায়ন ঘৰ নং : ১৮০৮ বয়স : 56 লিঙ্গ : মহিলা</p> <p>ফটো উপলব্ধ</p>



442 নাম : লালমোহন চৌহান পিতাৰ নাম: ভাগিৰথী ঘৰ নং : ১৭৯২ বয়স : 54 লিঙ্গ : পুৰুষ	CZH9439525 ফটো উপলব্ধ	S 443 নাম : ফুলবাচী দেৱী প্ৰসাদ স্বামীৰ নাম: ললন ঘৰ নং : ১৭৯২ বয়স : 54 লিঙ্গ : মহিলা	CZH9439547 ফটো উপলব্ধ	444 নাম : আৰতী চৌহান স্বামীৰ নাম: লালমোহন ঘৰ নং : ১৭৯২ বয়স : 49 লিঙ্গ : মহিলা	CZH9439536 ফটো উপলব্ধ
#2 445 নাম : শ্যামকুমাৰ চেত্ৰী পিতাৰ নাম: নাৰায়ন ঘৰ নং : ১৮০৮ বয়স : 37 লিঙ্গ : পুৰুষ	CZH9439570 ফটো উপলব্ধ	446 নাম : মনোজ প্ৰসাদ পিতাৰ নাম: ললন প্ৰসাদ ঘৰ নং : ১৭৯২ বয়স : 32 লিঙ্গ : পুৰুষ	CZH0258079 ফটো উপলব্ধ	E 447 নাম : বিনোদ প্ৰসাদ পিতাৰ নাম: ললন প্ৰসাদ ঘৰ নং : ১৭৯২ বয়স : 32 লিঙ্গ : পুৰুষ	CZH0258087 ফটো উপলব্ধ
#2 448 নাম : বিষ্ণু ছেত্ৰী পিতাৰ নাম: সনু ছেত্ৰী ঘৰ নং : ১৮০৮ বয়স : 32 লিঙ্গ : পুৰুষ	CZH0318378 ফটো উপলব্ধ	#2 449 নাম : মিনু ছেত্ৰী মাতৃৰ নাম: ৰত্না দেৱী ছেত্ৰী ঘৰ নং : ১৮০৮ বয়স : 32 লিঙ্গ : মহিলা	CZH0381038 ফটো উপলব্ধ	#2 450 নাম : ৰীতামণি বৰগোহাঁই ছেত্ৰী স্বামীৰ নাম: শ্যাম কুমাৰ ছেত্ৰী ঘৰ নং : ১৮০৮ বয়স : 31 লিঙ্গ : মহিলা	CZH0318386 ফটো উপলব্ধ
451 নাম : প্ৰমোদ প্ৰসাদ পিতাৰ নাম: ললন প্ৰসাদ ঘৰ নং : ১৭৯২ বয়স : 31 লিঙ্গ : পুৰুষ	CZH0258095 ফটো উপলব্ধ	452 নাম : ববিতা কুমাৰী প্ৰসাদ পিতাৰ নাম: ললন প্ৰসাদ ঘৰ নং : ১৭৯২ বয়স : 29 লিঙ্গ : মহিলা	CZH0318428 ফটো উপলব্ধ	453 নাম : শান্তি প্ৰসাদ মাতৃৰ নাম: ফুলবাচী দেৱী প্ৰসাদ ঘৰ নং : 1792 বয়স : 28 লিঙ্গ : মহিলা	SEW0031153 ফটো উপলব্ধ
454 নাম : অজিত প্ৰসাদ মাতৃৰ নাম: ফুলবাচী দেৱী প্ৰসাদ ঘৰ নং : 1792 বয়স : 24 লিঙ্গ : পুৰুষ	SEW0031062 ফটো উপলব্ধ	# 455 নাম : আব্দুল ছাত্তাৰ আনসাৰি পিতাৰ নাম: আব্দুল ইব্ৰাহীম আনসাৰী আনসাৰি ঘৰ নং : 1793 বয়স : 62 লিঙ্গ : পুৰুষ	CZH9439650 ফটো উপলব্ধ	E 456 নাম : ইব্ৰাহীম আলি পিতাৰ নাম: সুভান ঘৰ নং : ১৭৯৩ বয়স : 61 লিঙ্গ : পুৰুষ	CZH9439627 ফটো উপলব্ধ
# 457 নাম : আব্দুল আহমেদ পিতাৰ নাম: উচমান আলী ঘৰ নং : ১৮০৬ বয়স : 61 লিঙ্গ : পুৰুষ	CZH9439581 ফটো উপলব্ধ	# 458 নাম : আইচা বেগম স্বামীৰ নাম: ইব্ৰাহীম আলি ঘৰ নং : ১৮০৭ বয়স : 59 লিঙ্গ : মহিলা	CZH9439638 ফটো উপলব্ধ	459 নাম : আহিয়া বিবী স্বামীৰ নাম: আব্দুল সত্তাৰ আনসাৰী ঘৰ নং : ১৭৯৩ বয়স : 54 লিঙ্গ : মহিলা	CZH9439661 ফটো উপলব্ধ
# 460 নাম : ৰেজিয়া বেগম স্বামীৰ নাম: আব্দুল আহমেদ ঘৰ নং : ১৮০৬ বয়স : 43 লিঙ্গ : মহিলা	CZH9439592 ফটো উপলব্ধ	# 461 নাম : ইচৰাইল আলি পিতাৰ নাম: ইব্ৰাহীম ঘৰ নং : ১৮০৭ বয়স : 37 লিঙ্গ : পুৰুষ	CZH9439649 ফটো উপলব্ধ	# 462 নাম : আমিলা বেগম স্বামীৰ নাম: মঃ ইচৰাইল আলি ঘৰ নং : ১৮০৭ বয়স : 36 লিঙ্গ : মহিলা	CZH0047407 ফটো উপলব্ধ
# 463 নাম : ৰেশা খাতুন পিতাৰ নাম: আব্দুল আহমেদ ঘৰ নং : ১৮০৬ বয়স : 27 লিঙ্গ : মহিলা	CZH0380980 ফটো উপলব্ধ	E 464 নাম : শ্যামকুমাৰ সোমোৰ পিতাৰ নাম: অৰুণ ঘৰ নং : ১৭৯৫ বয়স : 64 লিঙ্গ : পুৰুষ	CZH9439672 ফটো উপলব্ধ	E 465 নাম : দুলাল পাল পিতাৰ নাম: বদনচন্দ্ৰ ঘৰ নং : ১৭৯৫ বয়স : 69 লিঙ্গ : পুৰুষ	CZH9439707 ফটো উপলব্ধ
466 নাম : সুমন কৰ পিতাৰ নাম: গোলাপ কৰ ঘৰ নং : ১৭৯৮ বয়স : 27 লিঙ্গ : পুৰুষ	CZH0047449 ফটো উপলব্ধ	467 নাম : মঞ্জু দেৱী স্বামীৰ নাম: গ্ৰীজা শঙ্কৰ বৰ্মা ঘৰ নং : ১৮০১ বয়স : 52 লিঙ্গ : মহিলা	CZH0258368 ফটো উপলব্ধ	468 নাম : ভোলা শেঠি পিতাৰ নাম: ভিখাৰী শেঠি ঘৰ নং : 1802 বয়স : 50 লিঙ্গ : পুৰুষ	CZH0539601 ফটো উপলব্ধ
# 469 নাম : বনু বালিকী পিতাৰ নাম: ৰাজেন বালিকী ঘৰ নং : 1784 বয়স : 31 লিঙ্গ : পুৰুষ	SEW0078915 ফটো উপলব্ধ	# 470 নাম : গীতা বাসফৰ পিতাৰ নাম: চন্দন বাসফৰ ঘৰ নং : 1722 বয়স : 26 লিঙ্গ : মহিলা	CZH0381004 ফটো উপলব্ধ	# 471 নাম : অজয় কুমাৰ দাশ পিতাৰ নাম: পুনৰশী দাশ ঘৰ নং : 1787 বয়স : 28 লিঙ্গ : পুৰুষ	CZH0257998 ফটো উপলব্ধ



#	472	CZH1404052
নাম : সিতা বাসফোৰ পিতাৰ নাম: চন্দন বাসফোৰ ঘৰ নং : 1722 বয়স : 25 লিঙ্গ : মহিলা		



473	2	SEW0144782	ফটো উপলব্ধ	474	2	CZH0252049	ফটো উপলব্ধ	475	2	CZH1013543	ফটো উপলব্ধ
নাম : ৰাজ সাহা পিতাৰ নাম : শংকৰ সাহা ঘৰ নং : 1599 বয়স : 35 লিঙ্গ : পুৰুষ				নাম : ৰুমী দে স্বামীৰ নাম : অনুপম বৰ্ধন ঘৰ নং : 1৮০৫ বয়স : 30 লিঙ্গ : মহিলা				নাম : অনুপম বৰ্দ্ধন মাতৃৰ নাম : দিগ্ৰী বৰ্দ্ধন ঘৰ নং : 1৮০৫ বয়স : 35 লিঙ্গ : পুৰুষ			
476	2	CZH1012379	ফটো উপলব্ধ	#2 477	2	CZH1119940	ফটো উপলব্ধ	478	2	SEW0161943	ফটো উপলব্ধ
নাম : দিগ্ৰী বৰ্দ্ধন স্বামীৰ নাম : সুনালাল বৰ্দ্ধন ঘৰ নং : 1৮০৫ বয়স : 59 লিঙ্গ : মহিলা				নাম : মৌসুমী চ্যাটাজী স্বামীৰ নাম : উজ্জ্বল চ্যাটাজী ঘৰ নং : 1677 বয়স : 26 লিঙ্গ : মহিলা				নাম : হুমমণি চেতিয়া স্বামীৰ নাম : নিতুল চেতিয়া ঘৰ নং : 1৮০৪ বয়স : 26 লিঙ্গ : মহিলা			
479	3	SEW0162065	ফটো উপলব্ধ	480	3	SEW0165357	ফটো উপলব্ধ	481	3	SEW0165654	ফটো উপলব্ধ
নাম : আকাশ হৰিজন পিতাৰ নাম : প্ৰকাশ হৰিজন ঘৰ নং : 19৮9 বয়স : 19 লিঙ্গ : পুৰুষ				নাম : অমন মালাকাৰ মাতৃৰ নাম : পিংকী মালাকাৰ ঘৰ নং : 19৬৯ বয়স : 22 লিঙ্গ : পুৰুষ				নাম : সুনীল শেঠী পিতাৰ নাম : ভোলা শেঠী ঘৰ নং : ৩২ বয়স : 30 লিঙ্গ : পুৰুষ			
482	3	SEW0165738	ফটো উপলব্ধ	483	3	SEW0166165	ফটো উপলব্ধ	484	3	SEW0166488	ফটো উপলব্ধ
নাম : সুশীল শেঠী পিতাৰ নাম : ভোলা শেঠী ঘৰ নং : 1৮০২ বয়স : 27 লিঙ্গ : পুৰুষ				নাম : ৰিকী চৰকাৰ মাতৃৰ নাম : অঞ্জনা চৰকাৰ ঘৰ নং : ০২৭২ বয়স : 18 লিঙ্গ : পুৰুষ				নাম : শিৱ হৰিজন পিতাৰ নাম : শিবধনী হৰিজন ঘৰ নং : 19৩ বয়স : 22 লিঙ্গ : পুৰুষ			
485	3	SEW0166660	ফটো উপলব্ধ	486	1	SEW0168344	ফটো উপলব্ধ	487	3	SEW0169854	ফটো উপলব্ধ
নাম : বিবেক হৰিজন পিতাৰ নাম : শিবধনী হৰিজন ঘৰ নং : 19৩ বয়স : 20 লিঙ্গ : পুৰুষ				নাম : ৰশ্মি মুদৈ মাতৃৰ নাম : মীনসী নাথ মুদৈ ঘৰ নং : 1০০০ বয়স : 21 লিঙ্গ : মহিলা				নাম : আৰতি কুমাৰি পিতাৰ নাম : পিন্টু মহতু ঘৰ নং : 19৮৮ বয়স : 19 লিঙ্গ : মহিলা			
488	3	SEW0171694	ফটো উপলব্ধ	489	3	SEW0171991	ফটো উপলব্ধ	490	1	SEW0172718	ফটো উপলব্ধ
নাম : কল্পনা দেৱী স্বামীৰ নাম : ভোলা সিং ঘৰ নং : 88৮ বয়স : 23 লিঙ্গ : মহিলা				নাম : অৰ্জুন মাহাতু মাতৃৰ নাম : ৰিংকী মাহাতু ঘৰ নং : 19৮৮ বয়স : 18 লিঙ্গ : পুৰুষ				নাম : প্ৰীতি বাসফোৰ মাতৃৰ নাম : মুন্না বাসফোৰ ঘৰ নং : 19৩৬ বয়স : 20 লিঙ্গ : মহিলা			
491	1	SEW0172742	ফটো উপলব্ধ	492	3	SEW0173690	ফটো উপলব্ধ	#2 493	3	SEW0173971	ফটো উপলব্ধ
নাম : ইশিকা দাস পিতাৰ নাম : গৌতম দাস ঘৰ নং : 1৬19 বয়স : 19 লিঙ্গ : মহিলা				নাম : গোপাল হৰিজন পিতাৰ নাম : জগদীশ হৰিজন ঘৰ নং : 19৮৫ বয়স : 29 লিঙ্গ : পুৰুষ				নাম : ৰেচমিন খাতুন পিতাৰ নাম : আব্দুল আহমেদ ঘৰ নং : 1৮০৬ বয়স : 18 লিঙ্গ : মহিলা			
494	2	SEW0174045	ফটো উপলব্ধ	495	3	SEW0187674	ফটো উপলব্ধ	496	1	SEW0188151	ফটো উপলব্ধ
নাম : বুদ্ধি তিৱাৰী পিতাৰ নাম : বিজয় তিৱাৰী ঘৰ নং : 1৬৩৮ বয়স : 18 লিঙ্গ : মহিলা				নাম : অনিতা কুমাৰী হৰিজন স্বামীৰ নাম : গোপাল হৰিজন ঘৰ নং : 19৮৫ বয়স : 28 লিঙ্গ : মহিলা				নাম : শ্ৰী অক্ষিত নন্দী পিতাৰ নাম : শ্ৰী অনুপ নন্দী ঘৰ নং : 1৫19 বয়স : 18 লিঙ্গ : পুৰুষ			
497	3	SEW0188243	ফটো উপলব্ধ	498	3	SEW0058834	ফটো উপলব্ধ	#2 499	1	CZH0001101	ফটো উপলব্ধ
নাম : ৰীমা কুমাৰী পিতাৰ নাম : বিজয় কুমাৰ হৰিজন ঘৰ নং : 19৮9 বয়স : 18 লিঙ্গ : মহিলা				নাম : অনজ ৰজক পিতাৰ নাম : নন্দন ৰজক ঘৰ নং : 1773 ক বয়স : 20 লিঙ্গ : পুৰুষ				নাম : সুচমিতা দেবনাথ স্বামীৰ নাম : ৰকি দেবনাথ ঘৰ নং : 21 বয়স : 40 লিঙ্গ : মহিলা			



500	2	SEW0212753
নাম : সঞ্জীবনী চক্ৰবৰ্তী মাতৃৰ নাম : ৰূপশ্ৰী চক্ৰবৰ্তী ঘৰ নং : ১৬৫০ বয়স : 18 লিঙ্গ : মহিলা		ফটো উপলব্ধ

ভোটাৰৰ সাৰাংশ

A) ভোটাৰৰ সংখ্যা

	তালিকাৰ প্ৰকাৰ	তালিকাৰ চিনাক্তকৰণ	ভোটাৰৰ সংখ্যা							
			পুৰুষ	মহিলা	৩য় লিঙ্গ	মুঠ				
I	মূল তালিকা	মূল তালিকা	বিশেষ সংশোধন, 2026 চনৰ পূৰ্বৰ 2025 চনৰ মূল তালিকাৰ লগত থকা সংযোজন সমূহ একত্ৰিতকৰন কৰা তালিকা।				234	238	0	472
II	যোগ তালিকা	পৰিপূৰক 1	বিশেষ সংক্ষিপ্ত সংশোধন, 2026				13	14	0	27
		পৰিপূৰক 2	অনবিচ্ছিন্ন সংশোধন 2026				0	1	0	1
			মুঠ				13	15	0	28
III	বিয়োজন তালিকা	পৰিপূৰক 1	বিশেষ সংক্ষিপ্ত সংশোধন, 2026				19	18	0	37
		পৰিপূৰক 2	অনবিচ্ছিন্ন সংশোধন 2026				2	2	0	4
			মুঠ				21	20	0	41
IV	লিংগ ক্ষেত্ৰত পৰিবৰ্তনৰ বাবে পাৰ্থক্য					-2	2	0	0	
এই সংশোধনৰ পিছত ভোটাৰ তালিকাত ভোটাৰৰ মুঠ সংখ্যা (I+II-III+IV)						224	235	0	459	

B) শুধৰনীৰ সংখ্যা

তালিকাৰ প্ৰকাৰ	তালিকাৰ চিনাক্তকৰণ	শুধৰনীৰ সংখ্যা
পৰিপূৰক 1	বিশেষ সংক্ষিপ্ত সংশোধন, 2026	67
পৰিপূৰক 2	অনবিচ্ছিন্ন সংশোধন 2026	13
	মুঠ	80

নিৰ্বাচক পঞ্জীয়ন বিষয়াৰ স্বাক্ষৰ

E-মূত, S-স্থানান্তৰিত/ বাসস্থান পৰিবৰ্তন, R-প্ৰতিলিপি, M-নিখোজ, Q-অযোগ্য