

## ভোটাৰ তালিকা 2026 S03 অসম



বিধানসভা সমষ্টিৰ নম্বৰ, নাম আৰু সংৰক্ষণৰ স্থিতি : 86 - তিনিচুকীয়া (সাধাৰণ)		খণ্ড নং : 212			
এই বিধানসভা সমষ্টিত কোন সংসদীয় সমষ্টিৰ অন্তৰ্গত তাৰ নম্বৰ, নাম আৰু সংৰক্ষণ স্থিতি : 13 - ডিব্ৰুগড় (সাধাৰণ)					
1. সংশোধনৰ বিৱৰণ					
সংশোধনৰ বছৰ	2026	তালিকাৰ চিনাক্তকৰণ			
ভিত্তি তাৰিখ	01-04-2026	বিশেষ সংশোধন, 2026 চনৰ পূৰ্বৰ 2025 চনৰ মূল তালিকাৰ লগত থকা সংযোজন সমূহ একত্ৰিতকৰণ কৰা তালিকা।			
সংশোধনৰ প্ৰকাৰ	বিশেষ সংশোধন 2026				
প্ৰকাশনৰ তাৰিখ	23-03-2026				
2. খণ্ড আৰু ভোটগ্ৰহন কেন্দ্ৰৰ বিৱৰণ					
খণ্ডৰ অন্তৰ্গত এলেকা সমূহৰ নম্বৰ আৰু নাম					
1-মাকুম ৰোড					
2-স্টীল বৰ্খ কলনী					
	মূল চহৰ/গাওঁ	: তিনিচুকীয়া			
	ৱাৰ্ড নং	: ৱাৰ্ড নং ৫			
	ডাকঘৰ	: শুকানপুখুৰী			
	পুলিচ থানা	: তিনিচুকীয়া			
	ব্লক	: তিনিচুকীয়া পৌৰসভা			
	ৰাজহ চক্ৰ	: তিনিচুকীয়া			
	জিলা	: তিনিচুকীয়া			
	পিনকোড	: 786146			
3. ভোটগ্ৰহন কেন্দ্ৰৰ বিৱৰণ					
ভোটগ্ৰহন কেন্দ্ৰৰ নম্বৰ আৰু নাম :		ভোটগ্ৰহন কেন্দ্ৰৰ প্ৰকাৰ (পুৰুষ/মহিলা/সাধাৰণ)		সাধাৰণ	
212 - উপমহা প্ৰবন্ধক প্ৰশাসনীয় শাখা বৈদ্যুতিক চক্ৰ কাৰ্য্যালয়		খণ্ডৰ অন্তৰ্গত সহায়ক ভোটগ্ৰহন কেন্দ্ৰৰ সংখ্যা :		0	
ভোটগ্ৰহন কেন্দ্ৰৰ ঠিকনা :					
উপমহা প্ৰবন্ধক প্ৰশাসনীয় শাখা বৈদ্যুতিক চক্ৰ কাৰ্য্যালয়, কোঠালী নং 1, তিনিচুকীয়া, ডাকঘৰ- তিনিচুকীয়া, থানা- তিনিচুকীয়া, জিলা- তিনিচুকীয়া, পিন - ৭৮৬১২৫					
4. ভোটাৰৰ সংখ্যা					
আৰম্ভনি ক্ৰমিক নং	শেষ ক্ৰমিক নং	মুঠ ভোটাৰ			
		পুৰুষ	মহিলা	৩য় লিঙ্গ	মুঠ
1	986	477	424	0	901

নিৰ্বাচক পঞ্জীয়ন বিষয়াৰ স্বাক্ষৰ

Nazri Naksha

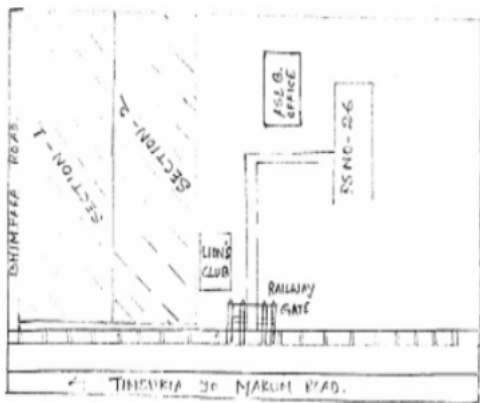

Google Map View

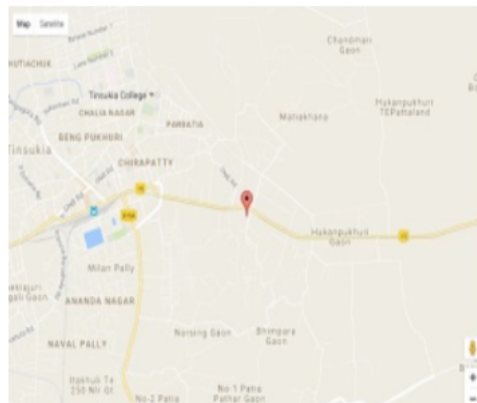

Polling Station Building Front View



ভোটগ্ৰহন কেন্দ্ৰৰ সন্মুখৰ দৃশ্য



Cad View

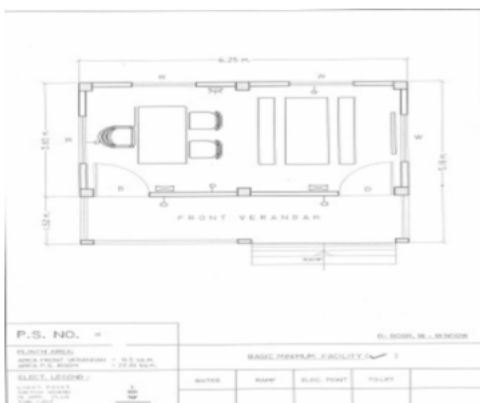

Key MAP View





S2 1 নাম : প্ৰিতী সিংঘী স্বামীৰ নাম: প্ৰদীপ সিংঘী ঘৰ নং : 0 বয়স : 42 লিঙ্গ : মহিলা	CZH0355503 ফটো উপলব্ধ	#2 2 নাম : ৰুমীবালা গগৈ স্বামীৰ নাম: অনিল গগৈ ঘৰ নং : 318 বয়স : 34 লিঙ্গ : মহিলা	SEW0126912 ফটো উপলব্ধ	3 নাম : পীংগেশ কেজৰিওয়াল পিতাৰ নাম: পবন কেজৰিওয়াল ঘৰ নং : 2বী, রয়েল ৱেসিডেন্সী বয়স : 29 লিঙ্গ : পুৰুষ	CZH0403303 ফটো উপলব্ধ
4 নাম : কাজল শৰ্মা স্বামীৰ নাম: পিংগেশ কেজৰিওয়াল ঘৰ নং : 2 বি রয়েল ৱেসিডেন্সী বয়স : 27 লিঙ্গ : মহিলা	SEW0137786 ফটো উপলব্ধ	#2 5 নাম : ৰোশন কুমাৰ আগৰওয়াল পিতাৰ নাম: কৈলাস প্ৰচাদ আগৰওয়াল ঘৰ নং : 345খ বয়স : 36 লিঙ্গ : পুৰুষ	CZH0356667 ফটো উপলব্ধ	6 নাম : ৰাকেশ চাহ পিতাৰ নাম: মাৰকণ্ডে চাহ ঘৰ নং : 10 বয়স : 53 লিঙ্গ : পুৰুষ	SEW0123224 ফটো উপলব্ধ
7 নাম : মায়া চাহ স্বামীৰ নাম: ৰাকেশ চাহ ঘৰ নং : 10 বয়স : 46 লিঙ্গ : মহিলা	SEW0123216 ফটো উপলব্ধ	8 নাম : যশ কুমাৰ চাহ পিতাৰ নাম: ৰাকেশ চাহ ঘৰ নং : 10 বয়স : 21 লিঙ্গ : পুৰুষ	SEW0123208 ফটো উপলব্ধ	9 নাম : বেবী শৰ্মা স্বামীৰ নাম: ৰাজেশ শৰ্মা ঘৰ নং : 40 বয়স : 40 লিঙ্গ : মহিলা	CZH0143248 ফটো উপলব্ধ
E 10 নাম : শিৱনাথ ৰাজভৰ পিতাৰ নাম: দুৰ্গ নাথ ৰাজভৰ ঘৰ নং : 16৮ বয়স : 73 লিঙ্গ : পুৰুষ	CZH0041186 ফটো উপলব্ধ	11 নাম : বিজয় কুমাৰ ৰাজভৰ পিতাৰ নাম: বদীনাথ ৰাজভৰ ঘৰ নং : 16৮ বয়স : 47 লিঙ্গ : পুৰুষ	CZH0041277 ফটো উপলব্ধ	12 নাম : মুন্নী দেৱী স্বামীৰ নাম: বিজয় কুমাৰ ৰাজভৰ ঘৰ নং : 16৮ বয়স : 38 লিঙ্গ : মহিলা	CZH0041376 ফটো উপলব্ধ
S2 13 নাম : বিনা ৰাজভড় পিতাৰ নাম: শিৱনাথ ৰাজভড় ঘৰ নং : 168 বয়স : 35 লিঙ্গ : মহিলা	CZH0561118 ফটো উপলব্ধ	14 নাম : বিতা দেৱী স্বামীৰ নাম: সুনীল ভাৰতী ঘৰ নং : 182 বয়স : 44 লিঙ্গ : মহিলা	CZH5037058 ফটো উপলব্ধ	#2 15 নাম : তুলসা সোনাৰ স্বামীৰ নাম: সুৰজ সোনাৰ ঘৰ নং : 401৮ বয়স : 33 লিঙ্গ : মহিলা	CZH0404129 ফটো উপলব্ধ
16 নাম : পুষ্পাঞ্জলী প্ৰসাদ স্বামীৰ নাম: বিকি প্ৰসাদ ঘৰ নং : 288 বয়স : 30 লিঙ্গ : মহিলা	SEW0063594 ফটো উপলব্ধ	E 17 নাম : সৰস্বতী দেৱী স্বামীৰ নাম: জংবাহাদুৰ ঘৰ নং : 2৮৯ বয়স : 73 লিঙ্গ : মহিলা	CZH2634664 ফটো উপলব্ধ	18 নাম : বুদ্ধ দেও প্ৰসাদ পিতাৰ নাম: বিগুন দেও প্ৰসাদ ঘৰ নং : 2৮৯ বয়স : 61 লিঙ্গ : পুৰুষ	CZH2634675 ফটো উপলব্ধ
19 নাম : বসন্তী দেৱী স্বামীৰ নাম: বুদ্ধ দেও প্ৰসাদ ঘৰ নং : 2৮৯ বয়স : 54 লিঙ্গ : মহিলা	CZH2634686 ফটো উপলব্ধ	20 নাম : ৰাজেশ প্ৰসাদ পিতাৰ নাম: জংবাহাদুৰ ঘৰ নং : 2৮৯ বয়স : 51 লিঙ্গ : পুৰুষ	CZH2634697 ফটো উপলব্ধ	21 নাম : সত্যানন্দ প্ৰসাদ পিতাৰ নাম: জংবাহাদুৰ ঘৰ নং : 2৮৯ বয়স : 48 লিঙ্গ : পুৰুষ	CZH2634700 ফটো উপলব্ধ
22 নাম : পুনমদেৱী প্ৰসাদ স্বামীৰ নাম: ৰাজেশ ঘৰ নং : 2৮৯ বয়স : 45 লিঙ্গ : মহিলা	CZH2634733 ফটো উপলব্ধ	23 নাম : সুনীতা দেৱী স্বামীৰ নাম: সত্যানন্দ প্ৰসাদ ঘৰ নং : 2৮৯ বয়স : 43 লিঙ্গ : মহিলা	CZH2634744 ফটো উপলব্ধ	24 নাম : ঘনশ্যাম প্ৰসাদ পিতাৰ নাম: জংবাহাদুৰ ঘৰ নং : 2৮৯ বয়স : 42 লিঙ্গ : পুৰুষ	CZH2634711 ফটো উপলব্ধ
25 নাম : চৰিতা দেৱী স্বামীৰ নাম: ঘনশ্যাম প্ৰচাদ ঘৰ নং : 289 বয়স : 38 লিঙ্গ : মহিলা	SEW0012583 ফটো উপলব্ধ	26 নাম : ৰবি কুমাৰ প্ৰসাদ পিতাৰ নাম: বৃধ দেও প্ৰসাদ ঘৰ নং : 289 বয়স : 35 লিঙ্গ : পুৰুষ	CZH0516757 ফটো উপলব্ধ	27 নাম : ৰামবিলাস প্ৰসাদ ৰায় পিতাৰ নাম: জঙ্গ বাহাদুৰ প্ৰসাদ ৰায় ঘৰ নং : ২৯১ বয়স : 74 লিঙ্গ : পুৰুষ	CZH2634813 ফটো উপলব্ধ
28 নাম : বনাৰচী দেৱী স্বামীৰ নাম: ৰাজেন্দ্ৰ ঘৰ নং : 291 বয়স : 65 লিঙ্গ : মহিলা	CZH2634777 ফটো উপলব্ধ	29 নাম : অনিল কুমাৰ শৰ্মা পিতাৰ নাম: ৰাজেন্দ্ৰ ঘৰ নং : 291 বয়স : 43 লিঙ্গ : পুৰুষ	CZH2634788 ফটো উপলব্ধ	30 নাম : কমলেশ প্ৰসাদ ৰায় পিতাৰ নাম: ৰামবিলাস প্ৰসাদ ৰায় ঘৰ নং : ২৯১ বয়স : 41 লিঙ্গ : পুৰুষ	CZH2634824 ফটো উপলব্ধ



31 নাম : ৰাজ শৰ্মা পিতাৰ নাম: ৰাজেন্দ ঘৰ নং : 291 বয়স : 40 লিঙ্গ : পুৰুষ	CZH2634799 ফটো উপলব্ধ	32 নাম : ৰঞ্জিত প্ৰসাদ ৰায় পিতাৰ নাম: ৰাম বিলাস প্ৰসাদ ৰায় ঘৰ নং : ২৯১ বয়স : 38 লিঙ্গ : পুৰুষ	CZH2634835 ফটো উপলব্ধ	33 নাম : ৰাজপতি দেবী স্বামীৰ নাম: সুখট ঘৰ নং : ২৯২ বয়স : 71 লিঙ্গ : মহিলা	CZH2634846 ফটো উপলব্ধ
34 নাম : দিনানাথ প্ৰসাদ পিতাৰ নাম: সুখট ঘৰ নং : ২৯২ বয়স : 54 লিঙ্গ : পুৰুষ	CZH2634857 ফটো উপলব্ধ	35 নাম : মিৰা প্ৰসাদ স্বামীৰ নাম: দিনানাথ ঘৰ নং : ২৯২ বয়স : 49 লিঙ্গ : মহিলা	CZH2634868 ফটো উপলব্ধ	36 নাম : দিনবন্ধু প্ৰসাদ পিতাৰ নাম: সুখট ঘৰ নং : ২৯২ বয়স : 49 লিঙ্গ : পুৰুষ	CZH2634880 ফটো উপলব্ধ
37 নাম : দিনদয়াল প্ৰসাদ পিতাৰ নাম: সুখট ঘৰ নং : ২৯২ বয়স : 45 লিঙ্গ : পুৰুষ	CZH2634904 ফটো উপলব্ধ	#2 38 নাম : বন্দনা প্ৰসাদ স্বামীৰ নাম: দিনবন্ধু ঘৰ নং : ২৯২ বয়স : 46 লিঙ্গ : মহিলা	CZH2634879 ফটো উপলব্ধ	39 নাম : সিন্ধু প্ৰসাদ স্বামীৰ নাম: দিনদয়াল ঘৰ নং : ২৯২ বয়স : 41 লিঙ্গ : মহিলা	CZH2634915 ফটো উপলব্ধ
40 নাম : প্ৰিয়া প্ৰসাদ পিতাৰ নাম: দিনবন্ধু প্ৰসাদ ঘৰ নং : 292 বয়স : 26 লিঙ্গ : মহিলা	CZH0518373 ফটো উপলব্ধ	41 নাম : লীলাবতি দেবী স্বামীৰ নাম: ৰামবৰণ ৰাম ঘৰ নং : 292kh বয়স : 46 লিঙ্গ : মহিলা	CZH0436345 ফটো উপলব্ধ	42 নাম : লক্ষী কুমাৰী পিতাৰ নাম: ৰাম বৰণ ৰাম ঘৰ নং : 292 kh বয়স : 34 লিঙ্গ : মহিলা	CZH0435503 ফটো উপলব্ধ
43 নাম : সবিতা কুমাৰী পিতাৰ নাম: ৰাম বৰণ ৰাম ঘৰ নং : 292kh বয়স : 31 লিঙ্গ : মহিলা	CZH0435065 ফটো উপলব্ধ	44 নাম : হৰেন্দ্ৰ ৰা পিতাৰ নাম: ৰামপৰিত ঘৰ নং : ২৯৪ বয়স : 63 লিঙ্গ : পুৰুষ	CZH2634926 ফটো উপলব্ধ	45 নাম : অনীতা দেবী মাতৃৰ নাম: সুভাচ কুমাৰ ৰা ঘৰ নং : 294 বয়স : 59 লিঙ্গ : মহিলা	CZH0538033 ফটো উপলব্ধ
46 নাম : সুনিতা দেবী স্বামীৰ নাম: হৰেন্দ্ৰ ৰা ঘৰ নং : ২৯৪ বয়স : 58 লিঙ্গ : মহিলা	CZH2634937 ফটো উপলব্ধ	47 নাম : আনন্দ কুমাৰ ৰা পিতাৰ নাম: হৰেন্দ্ৰ ৰা ঘৰ নং : ২৯৪ বয়স : 44 লিঙ্গ : পুৰুষ	CZH2634948 ফটো উপলব্ধ	48 নাম : সতীশ ৰা পিতাৰ নাম: জিতেন্দ্ৰ ৰা ঘৰ নং : ২৯৪ বয়স : 42 লিঙ্গ : পুৰুষ	CZH2634971 ফটো উপলব্ধ
E 49 নাম : উত্তম কুমাৰ ৰা পিতাৰ নাম: হৰেন্দ্ৰ ৰা ঘৰ নং : ২৯৪ বয়স : 41 লিঙ্গ : পুৰুষ	CZH2634960 ফটো উপলব্ধ	S 50 নাম : সুৰজ কুমাৰী ৰা পিতাৰ নাম: হৰেন্দ্ৰ ৰা ঘৰ নং : ২৯৪ বয়স : 40 লিঙ্গ : মহিলা	CZH2635009 ফটো উপলব্ধ	51 নাম : সুভাষ ৰা পিতাৰ নাম: জিতেন্দ্ৰ ৰা ঘৰ নং : ২৯৪ বয়স : 39 লিঙ্গ : পুৰুষ	CZH2634982 ফটো উপলব্ধ
52 নাম : সঞ্জু ৰা স্বামীৰ নাম: হৰেন্দ্ৰ ৰা ঘৰ নং : 294 বয়স : 32 লিঙ্গ : মহিলা	SEW0010553 ফটো উপলব্ধ	E 53 নাম : ফৰিদ্ উদ্দিন আহমেদ পিতাৰ নাম: ফৰিদ্ উদ্দিন আহমেদ ঘৰ নং : ২৯৬ বয়স : 61 লিঙ্গ : পুৰুষ	CZH2635010 ফটো উপলব্ধ	54 নাম : নাজিমাৰা বেগম বেগম স্বামীৰ নাম: ফৰিদ্ উদ্দিন ঘৰ নং : ২৯৬ বয়স : 58 লিঙ্গ : মহিলা	CZH2635021 ফটো উপলব্ধ
55 নাম : জেবিন বেগম স্বামীৰ নাম: জাৰ্জিস ওয়াসিম আহমেদ ঘৰ নং : 296 বয়স : 37 লিঙ্গ : মহিলা	CZH1463850 ফটো উপলব্ধ	56 নাম : জৰ্জিছ ৰাছীম আহমেদ পিতাৰ নাম: ফৰিদ্ উদ্দিন আহমেদ ঘৰ নং : ২৯৬ বয়স : 36 লিঙ্গ : পুৰুষ	CZH2643938 ফটো উপলব্ধ	57 নাম : ম. মজাহিদ আহমেদ পিতাৰ নাম: ফৰিদ্ উদ্দিন আহমেদ ঘৰ নং : ২৯৬ বয়স : 30 লিঙ্গ : পুৰুষ	CZH2643927 ফটো উপলব্ধ
58 নাম : নুজাহান ৰহমান স্বামীৰ নাম: মহিদ্দুৰ ঘৰ নং : ৩০০ বয়স : 69 লিঙ্গ : মহিলা	CZH2635043 ফটো উপলব্ধ	59 নাম : আবিদুৰ ৰহমান পিতাৰ নাম: মহিদ্দুৰ ঘৰ নং : ৩০০ বয়স : 47 লিঙ্গ : পুৰুষ	CZH2635054 ফটো উপলব্ধ	60 নাম : ফাৰনাচ ৰহমান পিতাৰ নাম: মহিদ্দুৰ ঘৰ নং : ৩০০ বয়স : 45 লিঙ্গ : পুৰুষ	CZH2635065 ফটো উপলব্ধ



61 নাম : চুমি বেগম স্বামীৰ নাম : ওয়াজিদ আহমেদ ঘৰ নং : 300 বয়স : 36 লিঙ্গ : মহিলা	CZH1155357 ফটো উপলব্ধ	62 নাম : নৈম বহমান পিতাৰ নাম : আবিদুৰ বহমান ঘৰ নং : 300 বয়স : 20 লিঙ্গ : পুৰুষ	SEW0010462 ফটো উপলব্ধ	E 63 নাম : মহিউদ্দিন আহমেদ পিতাৰ নাম : মুহিউদ্দিন ঘৰ নং : 300 বয়স : 63 লিঙ্গ : পুৰুষ	CZH2635076 ফটো উপলব্ধ
64 নাম : লতীফা বেগম স্বামীৰ নাম : মুহিউদ্দিন ঘৰ নং : 300 বয়স : 54 লিঙ্গ : মহিলা	CZH2635087 ফটো উপলব্ধ	65 নাম : খুদজা বেগম স্বামীৰ নাম : কুতুউদ্দিন ঘৰ নং : 300 বয়স : 52 লিঙ্গ : মহিলা	CZH2635123 ফটো উপলব্ধ	66 নাম : নাজিৰুৰ বহমান পিতাৰ নাম : ওয়াহিদুৰ বহমান ঘৰ নং : 300 বয়স : 49 লিঙ্গ : পুৰুষ	CZH2635134 ফটো উপলব্ধ
67 নাম : মজিদ আহমেদ পিতাৰ নাম : মুহিউদ্দিন ঘৰ নং : 300 বয়স : 41 লিঙ্গ : পুৰুষ	CZH2635098 ফটো উপলব্ধ	S 68 নাম : চকিবা আহমেদ পিতাৰ নাম : কুতুউদ্দিন আহমেদ ঘৰ নং : 300 বয়স : 88 লিঙ্গ : মহিলা	CZH2635145 ফটো উপলব্ধ	69 নাম : বাৰ্জিদ আহমেদ পিতাৰ নাম : মুহিউদ্দিন ঘৰ নং : 300 বয়স : 37 লিঙ্গ : পুৰুষ	CZH2635101 ফটো উপলব্ধ
70 নাম : তানজিল নছৰিন আহমেদ পিতাৰ নাম : কুতুউদ্দিন আহমেদ ঘৰ নং : 300 বয়স : 29 লিঙ্গ : মহিলা	CZH1740803 ফটো উপলব্ধ	71 নাম : মিন হুছেইন স্বামীৰ নাম : নিজাম ঘৰ নং : 300 বয়স : 65 লিঙ্গ : মহিলা	CZH2635247 ফটো উপলব্ধ	72 নাম : ইৰাচাদ হুছেইন পিতাৰ নাম : নিজাম ঘৰ নং : 300 বয়স : 45 লিঙ্গ : পুৰুষ	CZH2635258 ফটো উপলব্ধ
73 নাম : বুমী দুবৰী বেগম স্বামীৰ নাম : মঃ বিকি হুছেইন ঘৰ নং : 308 বয়স : 44 লিঙ্গ : মহিলা	SEW0124149 ফটো উপলব্ধ	74 নাম : জবেদা বেগম স্বামীৰ নাম : ইৰশাদ হুছেইন ঘৰ নং : 308 বয়স : 38 লিঙ্গ : মহিলা	SEW0125195 ফটো উপলব্ধ	75 নাম : মহম্মদ বিকি হুছেইন মাতৃৰ নাম : মিনু হুছেইন ঘৰ নং : 300 বয়স : 36 লিঙ্গ : পুৰুষ	CZH0089235 ফটো উপলব্ধ
76 নাম : ৰোহিত হুছেইন পিতাৰ নাম : বিকি হুছেইন ঘৰ নং : 308 বয়স : 19 লিঙ্গ : পুৰুষ	SEW0137778 ফটো উপলব্ধ	77 নাম : বদেগুৰ শইকীয়া পিতাৰ নাম : ভোগেশ্বৰ ঘৰ নং : 310 বয়স : 71 লিঙ্গ : পুৰুষ	CZH2635269 ফটো উপলব্ধ	78 নাম : গীতা শইকীয়া স্বামীৰ নাম : বদেগুৰ ঘৰ নং : 310 বয়স : 68 লিঙ্গ : মহিলা	CZH2635270 ফটো উপলব্ধ
S 79 নাম : টটমনি শইকীয়া পিতাৰ নাম : বদেগুৰ শইকীয়া ঘৰ নং : 310 বয়স : 42 লিঙ্গ : মহিলা	CZH2635292 ফটো উপলব্ধ	80 নাম : বাতুল শইকীয়া পিতাৰ নাম : বদেগুৰ ঘৰ নং : 310 বয়স : 37 লিঙ্গ : পুৰুষ	CZH2635281 ফটো উপলব্ধ	81 নাম : তৰন শইকীয়া পিতাৰ নাম : ভোগেশ্বৰ ঘৰ নং : 310 বয়স : 61 লিঙ্গ : পুৰুষ	CZH2635305 ফটো উপলব্ধ
82 নাম : দিলীপ শইকীয়া পিতাৰ নাম : ভোগেশ্বৰ ঘৰ নং : 310 বয়স : 56 লিঙ্গ : পুৰুষ	CZH2635316 ফটো উপলব্ধ	83 নাম : ফুল শইকীয়া স্বামীৰ নাম : তৰন ঘৰ নং : 310 বয়স : 56 লিঙ্গ : মহিলা	CZH2635349 ফটো উপলব্ধ	84 নাম : অমিত শইকীয়া পিতাৰ নাম : তৰন শইকীয়া ঘৰ নং : 310 বয়স : 35 লিঙ্গ : পুৰুষ	CZH2643858 ফটো উপলব্ধ
85 নাম : হুৰালা শইকীয়া স্বামীৰ নাম : অমিত শইকীয়া ঘৰ নং : 310 বয়স : 31 লিঙ্গ : মহিলা	CZH0322875 ফটো উপলব্ধ	E 86 নাম : বেজিনা বেগম স্বামীৰ নাম : জেৰাউদ্দিন ঘৰ নং : 311 বয়স : 66 লিঙ্গ : মহিলা	CZH2635350 ফটো উপলব্ধ	87 নাম : চমচুদ্দিন আহমেদ পিতাৰ নাম : জেৰাউদ্দিন ঘৰ নং : 311 বয়স : 48 লিঙ্গ : পুৰুষ	CZH2635361 ফটো উপলব্ধ
88 নাম : চিৰাজউদ্দিন আহমেদ পিতাৰ নাম : জেৰাউদ্দিন ঘৰ নং : 311 বয়স : 46 লিঙ্গ : পুৰুষ	CZH2635372 ফটো উপলব্ধ	89 নাম : কুতুউদ্দিন আহমেদ পিতাৰ নাম : জেৰাউদ্দিন ঘৰ নং : 311 বয়স : 46 লিঙ্গ : পুৰুষ	CZH2635407 ফটো উপলব্ধ	90 নাম : নাচিমা বেগম পিতাৰ নাম : জেৰাউদ্দিন ঘৰ নং : 311 বয়স : 45 লিঙ্গ : মহিলা	CZH2635394 ফটো উপলব্ধ



91 নাম : ইঞ্জনা আহমেদ স্বামীৰ নাম : চমচুদ্দিন ঘৰ নং : ৩১১ বয়স : 44 লিঙ্গ : মহিলা	CZH2635383 ফটো উপলব্ধ	92 নাম : জেচমিন বেগম স্বামীৰ নাম : কুতুবুদ্দিন ঘৰ নং : ৩১১ বয়স : 43 লিঙ্গ : মহিলা	CZH2635429 ফটো উপলব্ধ	93 নাম : বেকিবুদ্দিন আহমেদ পিতাৰ নাম : জেৰাউদ্দিন ঘৰ নং : ৩১১ বয়স : 41 লিঙ্গ : পুৰুষ	CZH2635418 ফটো উপলব্ধ
94 নাম : মমতাজ বেগম স্বামীৰ নাম : বেকিবুদ্দিন আহমেদ ঘৰ নং : 311 বয়স : 38 লিঙ্গ : মহিলা	CZH1463868 ফটো উপলব্ধ	S 95 নাম : নাশাদ আহমেদ পিতাৰ নাম : মহিন্দ্র সিং ঘৰ নং : 311 বয়স : 36 লিঙ্গ : পুৰুষ	CZH1463801 ফটো উপলব্ধ	96 নাম : জেসমিনা বেগম স্বামীৰ নাম : চুজাউদ্দিন আহমেদ ঘৰ নং : 311 বয়স : 33 লিঙ্গ : মহিলা	CZH0253534 ফটো উপলব্ধ
97 নাম : ইজাজ আহমেদ পিতাৰ নাম : কুতুবুদ্দিন আহমেদ ঘৰ নং : 311 বয়স : 28 লিঙ্গ : পুৰুষ	CZH0252114 ফটো উপলব্ধ	98 নাম : মহঃ ইয়াসউদ্দিন আহমেদ পিতাৰ নাম : মহঃ কুতুবউদ্দিন আহমেদ ঘৰ নং : 311 বয়স : 23 লিঙ্গ : পুৰুষ	CZH1463975 ফটো উপলব্ধ	99 নাম : মহঃ আবু নসৰ সালেহ আহমেদ পিতাৰ নাম : শামসুদ্দিন আহমেদ ঘৰ নং : 311 বয়স : 22 লিঙ্গ : পুৰুষ	CZH1463827 ফটো উপলব্ধ
100 নাম : য়াসমীন ফাৰুহানা পিতাৰ নাম : কুতুবউদ্দিন আহমেদ ঘৰ নং : 311 বয়স : 22 লিঙ্গ : মহিলা	CZH1463959 ফটো উপলব্ধ	101 নাম : বাবিয়া খাতুন স্বামীৰ নাম : বুলু ঘৰ নং : ৩১২ বয়স : 76 লিঙ্গ : মহিলা	CZH2635430 ফটো উপলব্ধ	102 নাম : নেকিব হুছেইন পিতাৰ নাম : বুলু ঘৰ নং : ৩১২ বয়স : 56 লিঙ্গ : পুৰুষ	CZH2635441 ফটো উপলব্ধ
103 নাম : নশীন বেগম পিতাৰ নাম : বুলু আহমেদ ঘৰ নং : ৩১২ বয়স : 56 লিঙ্গ : মহিলা	CZH2635463 ফটো উপলব্ধ	104 নাম : ফৰিদ হুছেইন পিতাৰ নাম : বুলু ঘৰ নং : ৩১২ বয়স : 55 লিঙ্গ : পুৰুষ	CZH2635452 ফটো উপলব্ধ	105 নাম : নাজিমা বেগম পিতাৰ নাম : বুলু ঘৰ নং : ৩১২ বয়স : 49 লিঙ্গ : মহিলা	CZH2635474 ফটো উপলব্ধ
106 নাম : এলিচা বেগম স্বামীৰ নাম : ম.ফৰিদ হুছেইন ঘৰ নং : ৩১২ বয়স : 39 লিঙ্গ : মহিলা	CZH2644011 ফটো উপলব্ধ	107 নাম : নিলিমা খাতুন পিতাৰ নাম : বাবিয়া খাতুন ঘৰ নং : ৩১২ বয়স : 39 লিঙ্গ : মহিলা	CZH2635485 ফটো উপলব্ধ	108 নাম : নবাব চুলতানা বেগম স্বামীৰ নাম : আব্দুল ঘৰ নং : ৩১৩ বয়স : 81 লিঙ্গ : মহিলা	CZH2635496 ফটো উপলব্ধ
109 নাম : আমিনুল মজিদ পিতাৰ নাম : আবদুল মজিদ ঘৰ নং : ৩১৩ বয়স : 56 লিঙ্গ : পুৰুষ	CZH2635509 ফটো উপলব্ধ	110 নাম : জামানুল মজিদ পিতাৰ নাম : আবদুল মজিদ ঘৰ নং : ৩১৩ বয়স : 51 লিঙ্গ : পুৰুষ	CZH2635521 ফটো উপলব্ধ	111 নাম : বুকচানা আহমেদ স্বামীৰ নাম : আমিনুল মজিদ ঘৰ নং : ৩১৩ বয়স : 51 লিঙ্গ : মহিলা	CZH2635510 ফটো উপলব্ধ
112 নাম : পাৰবিন বেগম স্বামীৰ নাম : জামানুল ঘৰ নং : ৩১৩ বয়স : 46 লিঙ্গ : মহিলা	CZH2635532 ফটো উপলব্ধ	113 নাম : মঃ জেচিবুল মজীদ পিতাৰ নাম : মঃ জামানুল মজীদ ঘৰ নং : ৩১৩ বয়স : 28 লিঙ্গ : পুৰুষ	CZH0269589 ফটো উপলব্ধ	E 114 নাম : সীমা দেৱী স্বামীৰ নাম : সন্তোষ চৌধুৰী ঘৰ নং : 316 বয়স : 34 লিঙ্গ : মহিলা	CZH0350017 ফটো উপলব্ধ
#2 115 নাম : আমিনা বেগম স্বামীৰ নাম : আলী আহমেদ শেখ ঘৰ নং : 319 বয়স : 39 লিঙ্গ : মহিলা	CZH0091678 ফটো উপলব্ধ	116 নাম : সুৰেন গগৈ পিতাৰ নাম : নিলকান্ত গগৈ ঘৰ নং : ৩১৮ বয়স : 76 লিঙ্গ : পুৰুষ	CZH2635543 ফটো উপলব্ধ	E 117 নাম : সাবিত্ৰী গগৈ স্বামীৰ নাম : সুৰেন গগৈ ঘৰ নং : ৩১৮ বয়স : 76 লিঙ্গ : মহিলা	CZH2635554 ফটো উপলব্ধ
118 নাম : জোনালী গোঁহাই বৰা স্বামীৰ নাম : দিলীপ বৰা ঘৰ নং : 318 বয়স : 57 লিঙ্গ : মহিলা	SEW0063701 ফটো উপলব্ধ	119 নাম : সঞ্জীৱ গগৈ পিতাৰ নাম : সুৰেন গগৈ ঘৰ নং : ৩১৮ বয়স : 48 লিঙ্গ : পুৰুষ	CZH2635565 ফটো উপলব্ধ	120 নাম : জুন গগৈ স্বামীৰ নাম : সঞ্জীৱ গগৈ ঘৰ নং : ৩১৮ বয়স : 44 লিঙ্গ : মহিলা	CZH2635576 ফটো উপলব্ধ



121 নাম : অনিল গগৈ পিতাৰ নাম: সুৰেন গগৈ ঘৰ নং : ৩১৮ বয়স : 40 লিঙ্গ : পুৰুষ	CZH2635587 ফটো উপলব্ধ	122 নাম : ৰূপা দাস পিতাৰ নাম: সুৰেশ দাস ঘৰ নং : ৩১৮ বয়স : 37 লিঙ্গ : মহিলা	CZH2635598 ফটো উপলব্ধ	123 নাম : ডিম্পী গগৈ পিতাৰ নাম: সঞ্জীব গগৈ ঘৰ নং : 318 বয়স : 25 লিঙ্গ : মহিলা	CZH0253492 ফটো উপলব্ধ
124 নাম : কিশোৰ বৰা পিতাৰ নাম: দীলীপ বৰা ঘৰ নং : ৩১৮ ও বয়স : 27 লিঙ্গ : পুৰুষ	CZH0091876 ফটো উপলব্ধ	125 নাম : শ্ৰীতি গৌৰ স্বামীৰ নাম: মুকুট গৌৰ ঘৰ নং : ৩১৮ বয়স : 61 লিঙ্গ : মহিলা	CZH2644022 ফটো উপলব্ধ	126 নাম : দিলীপ বৰা পিতাৰ নাম: চিত্ৰধৰ ঘৰ নং : ৩১৮ ও বয়স : 59 লিঙ্গ : পুৰুষ	CZH2635656 ফটো উপলব্ধ
127 নাম : বিবেশ্বৰ গৌৰ মাতৃৰ নাম: শ্ৰীতি গৌৰ ঘৰ নং : ৩১৮ বয়স : 37 লিঙ্গ : পুৰুষ	CZH1680746 ফটো উপলব্ধ	E 128 নাম : মিঠুন গৌৰ মাতৃৰ নাম: শ্ৰীতি গৌৰ ঘৰ নং : ৩১৮ বয়স : 34 লিঙ্গ : পুৰুষ	CZH2643983 ফটো উপলব্ধ	129 নাম : অশোক গৌৰ পিতাৰ নাম: মুকুট গৌৰ ঘৰ নং : ৩১৮ বয়স : 32 লিঙ্গ : পুৰুষ	CZH2643972 ফটো উপলব্ধ
130 নাম : ৰত্না গৌৰ মাতৃৰ নাম: শ্ৰীতি গৌৰ ঘৰ নং : ৩১৮ বয়স : 30 লিঙ্গ : মহিলা	CZH1680757 ফটো উপলব্ধ	E 131 নাম : ইচৰফিল শেখ পিতাৰ নাম: আলি হাচান ঘৰ নং : ৩১৯ বয়স : 76 লিঙ্গ : পুৰুষ	CZH2635678 ফটো উপলব্ধ	132 নাম : চাফিয়া বেগম স্বামীৰ নাম: ইছৰাফিল ঘৰ নং : ৩১৯ বয়স : 61 লিঙ্গ : মহিলা	CZH2635689 ফটো উপলব্ধ
133 নাম : মনচুৰ শেখ পিতাৰ নাম: ইছৰাফিল ঘৰ নং : ৩১৯ বয়স : 51 লিঙ্গ : পুৰুষ	CZH2635690 ফটো উপলব্ধ	134 নাম : আলিআহমেদ শেখ পিতাৰ নাম: ইছৰাফিল ঘৰ নং : ৩১৯ বয়স : 45 লিঙ্গ : পুৰুষ	CZH2635703 ফটো উপলব্ধ	135 নাম : সুলেখা বেগম স্বামীৰ নাম: মনচুৰ ঘৰ নং : ৩১৯ বয়স : 44 লিঙ্গ : মহিলা	CZH2635714 ফটো উপলব্ধ
136 নাম : জাবেদ শেখ পিতাৰ নাম: মনচুৰ শেখ ঘৰ নং : 319 বয়স : 25 লিঙ্গ : পুৰুষ	CZH1434257 ফটো উপলব্ধ	137 নাম : চবনম সেখ মাতৃৰ নাম: সুলেখা বেগম ঘৰ নং : 319 বয়স : 23 লিঙ্গ : মহিলা	SEW0063917 ফটো উপলব্ধ	138 নাম : সাবানা সেখ পিতাৰ নাম: মনচুৰ সেখ ঘৰ নং : 319 বয়স : 21 লিঙ্গ : মহিলা	SEW0064105 ফটো উপলব্ধ
139 নাম : তাহিৰা খাতুন স্বামীৰ নাম: সিদয়তোলা আনচাৰী ঘৰ নং : 319 ক বয়স : 40 লিঙ্গ : মহিলা	CZH0583013 ফটো উপলব্ধ	140 নাম : হীদয়তুল্লাহ আনচাৰী পিতাৰ নাম: মহম্মদ মঞ্জুৰ আনচাৰী ঘৰ নং : ৩১৯ক বয়স : 44 লিঙ্গ : পুৰুষ	CZH2635725 ফটো উপলব্ধ	E 141 নাম : ম:মুচলেউদ্দিন আহমেদ পিতাৰ নাম: মাইনুদ্দিন আহমেদ ঘৰ নং : ৩২০ বয়স : 76 লিঙ্গ : পুৰুষ	CZH2635736 ফটো উপলব্ধ
142 নাম : মুজিবউদ্দিন আহমেদ পিতাৰ নাম: মাইনুদ্দিন আহমেদ ঘৰ নং : ৩২০ বয়স : 73 লিঙ্গ : পুৰুষ	CZH2635747 ফটো উপলব্ধ	143 নাম : চফিকা বেগম স্বামীৰ নাম: মুজিবউদ্দিন আহমেদ আহমেদ ঘৰ নং : ৩২০ বয়স : 59 লিঙ্গ : মহিলা	CZH2635758 ফটো উপলব্ধ	144 নাম : নাচিমা আহমেদ পিতাৰ নাম: মুজিব উদ্দিন আহমেদ ঘৰ নং : ৩২০ বয়স : 33 লিঙ্গ : মহিলা	CZH2635792 ফটো উপলব্ধ
145 নাম : এলিনা আহমেদ পিতাৰ নাম: ম.দ্বাৰাজ উদ্দিন আহমেদ ঘৰ নং : ৩২০ বয়স : 32 লিঙ্গ : মহিলা	CZH2635781 ফটো উপলব্ধ	146 নাম : চাদিক আহমেদ পিতাৰ নাম: মুজিব উদ্দিন আহমেদ ঘৰ নং : ৩২০ বয়স : 31 লিঙ্গ : পুৰুষ	CZH2635805 ফটো উপলব্ধ	147 নাম : ছাজিদ আহমেদ পিতাৰ নাম: দ্বাৰাজ উদ্দিন আহমেদ ঘৰ নং : ৩২০ ক বয়স : 28 লিঙ্গ : পুৰুষ	CZH0092999 ফটো উপলব্ধ
E 148 নাম : দ্বাৰাজউদ্দিন আহমেদ পিতাৰ নাম: মাইনুদ্দিন আহমেদ ঘৰ নং : ৩২০ক বয়স : 65 লিঙ্গ : পুৰুষ	CZH2635816 ফটো উপলব্ধ	149 নাম : ইসমত জাৰিন স্বামীৰ নাম: দ্বাৰাজউদ্দিন আহমেদ আহমেদ ঘৰ নং : ৩২০ক বয়স : 54 লিঙ্গ : মহিলা	CZH2635827 ফটো উপলব্ধ	150 নাম : বিশ্বজিত বৰা মাতৃৰ নাম: দীপা বৰা ঘৰ নং : 321ঘ বয়স : 27 লিঙ্গ : পুৰুষ	SEW0134684 ফটো উপলব্ধ



151 নাম : বাহুল বোৱগোহেন পিতাৰ নাম: অজিত বোৱগোহেন ঘৰ নং : 321 খ বয়স : 23 লিঙ্গ : পুৰুষ	CZH0519512 ফটো উপলব্ধ	E 152 নাম : পদোশ্বৰ দত্ত পিতাৰ নাম: দিননাথ ঘৰ নং : 321 গ বয়স : 57 লিঙ্গ : পুৰুষ	CZH2635918 ফটো উপলব্ধ	153 নাম : পূনা দত্ত স্বামীৰ নাম: পদোশ্বৰ ঘৰ নং : 321 গ বয়স : 49 লিঙ্গ : মহিলা	CZH2635929 ফটো উপলব্ধ
E 154 নাম : চন্দ্ৰকান্ত বৰা পিতাৰ নাম: বগীৰাম ঘৰ নং : 321 ঘ বয়স : 47 লিঙ্গ : পুৰুষ	CZH2635930 ফটো উপলব্ধ	155 নাম : অজিত বৰগোঁহাই পিতাৰ নাম: বকুল ঘৰ নং : 321 খ বয়স : 44 লিঙ্গ : পুৰুষ	CZH2635894 ফটো উপলব্ধ	156 নাম : দীপা বৰা স্বামীৰ নাম: চন্দ্ৰকান্ত ঘৰ নং : 321 ঘ বয়স : 41 লিঙ্গ : মহিলা	CZH2635941 ফটো উপলব্ধ
157 নাম : গঙ্গা বৰগোঁহাই স্বামীৰ নাম: অজিত ঘৰ নং : 321 বয়স : 37 লিঙ্গ : মহিলা	CZH2635907 ফটো উপলব্ধ	158 নাম : জুবেন্দা খাতুন স্বামীৰ নাম: দিলবাৰ ঘৰ নং : 325 বয়স : 66 লিঙ্গ : মহিলা	CZH2635996 ফটো উপলব্ধ	159 নাম : জাহেদা পাৰবিন পিতাৰ নাম: দিলবাৰ ঘৰ নং : 325 বয়স : 49 লিঙ্গ : মহিলা	CZH2636002 ফটো উপলব্ধ
160 নাম : আয়ুব হুছেইন পিতাৰ নাম: দিলবাৰ হুছেইন ঘৰ নং : 325 বয়স : 45 লিঙ্গ : পুৰুষ	CZH2636024 ফটো উপলব্ধ	161 নাম : তাহেৰ হুছেইন পিতাৰ নাম: দিলবাৰ ঘৰ নং : 325 বয়স : 39 লিঙ্গ : পুৰুষ	CZH2636035 ফটো উপলব্ধ	162 নাম : আৰজন নিছা স্বামীৰ নাম: আয়ুব হুছেইন ঘৰ নং : 325 বয়স : 39 লিঙ্গ : মহিলা	CZH2644033 ফটো উপলব্ধ
E 163 নাম : মনোবৰা বেগম স্বামীৰ নাম: অন্নবাৰ ঘৰ নং : 329 বয়স : 76 লিঙ্গ : মহিলা	CZH2636046 ফটো উপলব্ধ	164 নাম : গবীন শৰ্মা পিতাৰ নাম: সুৰজ শৰ্মা ঘৰ নং : 327 গ বয়স : 24 লিঙ্গ : পুৰুষ	CZH1153774 ফটো উপলব্ধ	165 নাম : চুনীতা চেৰেস্তাৰ স্বামীৰ নাম: শিৱ চেৰেস্তাৰ ঘৰ নং : 329 ঙ বয়স : 33 লিঙ্গ : মহিলা	CZH0094185 ফটো উপলব্ধ
E 166 নাম : লক্ষী শৰ্মা স্বামীৰ নাম: ঋষিৰাম ঘৰ নং : 329 গ বয়স : 89 লিঙ্গ : মহিলা	CZH2636091 ফটো উপলব্ধ	167 নাম : মধু সৰিস্টৰ পিতাৰ নাম: ৰুদ্ৰ সৰিস্টৰ ঘৰ নং : 329 ঙ বয়স : 56 লিঙ্গ : পুৰুষ	CZH2636171 ফটো উপলব্ধ	168 নাম : সুৰজ শৰ্মা পিতাৰ নাম: ঋষিৰাম ঘৰ নং : 329 গ বয়স : 51 লিঙ্গ : পুৰুষ	CZH2636104 ফটো উপলব্ধ
169 নাম : অৰ্চনা শৰ্মা স্বামীৰ নাম: সুৰজ ঘৰ নং : 329 গ বয়স : 49 লিঙ্গ : মহিলা	CZH2636115 ফটো উপলব্ধ	170 নাম : আব্দুল ওয়াহাব আলি পিতাৰ নাম: বাবৰ ঘৰ নং : 329 ক বয়স : 47 লিঙ্গ : পুৰুষ	CZH2636057 ফটো উপলব্ধ	171 নাম : বিক্রম শৰ্মা পিতাৰ নাম: ঋষিৰাম ঘৰ নং : 329 গ বয়স : 45 লিঙ্গ : পুৰুষ	CZH2636126 ফটো উপলব্ধ
172 নাম : বানী মাহাত পিতাৰ নাম: ঋষিৰাম ঘৰ নং : 329 গ বয়স : 42 লিঙ্গ : মহিলা	CZH2636137 ফটো উপলব্ধ	173 নাম : নজমিন বেগম স্বামীৰ নাম: আব্দুল ঘৰ নং : 329 ক বয়স : 41 লিঙ্গ : মহিলা	CZH2636068 ফটো উপলব্ধ	174 নাম : অৰুন সিয়ৰস্টেৰ পিতাৰ নাম: মধু সিয়ৰস্টেৰ ঘৰ নং : 329 ঙ বয়স : 39 লিঙ্গ : পুৰুষ	CZH2636193 ফটো উপলব্ধ
175 নাম : শিব চেৰেস্তাৰ পিতাৰ নাম: মধু চেৰেস্তাৰ ঘৰ নং : 329 ঙ বয়স : 33 লিঙ্গ : পুৰুষ	CZH2643949 ফটো উপলব্ধ	176 নাম : আব্দুল খালিক খান পিতাৰ নাম: আব্দুল লতিফ খান ঘৰ নং : 328 বয়স : 75 লিঙ্গ : পুৰুষ	CZH2636228 ফটো উপলব্ধ	177 নাম : কুৰেশা খান স্বামীৰ নাম: আব্দুল খালিক খান ঘৰ নং : 328 বয়স : 69 লিঙ্গ : মহিলা	CZH2636239 ফটো উপলব্ধ
178 নাম : কৌৰচিদ খান পিতাৰ নাম: আব্দুল খান ঘৰ নং : 328 বয়স : 41 লিঙ্গ : পুৰুষ	CZH0094326 ফটো উপলব্ধ	179 নাম : টানিম খান পিতাৰ নাম: এ কে খান ঘৰ নং : 328 বয়স : 39 লিঙ্গ : মহিলা	CZH2636251 ফটো উপলব্ধ	180 নাম : আজমল খান পিতাৰ নাম: আব্দুল খালিক খান ঘৰ নং : 328 বয়স : 37 লিঙ্গ : পুৰুষ	CZH0094367 ফটো উপলব্ধ



181 নাম : এৰাম খান স্বামীৰ নাম: আজমল খান ঘৰ নং : 328 বয়স : 36 লিঙ্গ : মহিলা	SEW0142729 ফটো উপলব্ধ	E 182 নাম : খবিৰ উদ্দিন আহমেদ পিতাৰ নাম: চামচুদ্দিন ঘৰ নং : 329 বয়স : 76 লিঙ্গ : পুৰুষ	CZH2636262 ফটো উপলব্ধ	E 183 নাম : চাহাবউদ্দিন আহমেদ পিতাৰ নাম: চামচুদ্দিন ঘৰ নং : 329 বয়স : 76 লিঙ্গ : পুৰুষ	CZH2636273 ফটো উপলব্ধ
184 নাম : তাহেৰ আহমেদ পিতাৰ নাম: চামচুদ্দিন ঘৰ নং : 329 বয়স : 66 লিঙ্গ : পুৰুষ	CZH2636308 ফটো উপলব্ধ	185 নাম : মাকুল আহমেদ স্বামীৰ নাম: খবিৰ উদ্দিন আহমেদ ঘৰ নং : 329 বয়স : 61 লিঙ্গ : মহিলা	CZH2636295 ফটো উপলব্ধ	186 নাম : নঈদ আহমেদ পিতাৰ নাম: খবিৰ ঘৰ নং : 329 বয়স : 38 লিঙ্গ : পুৰুষ	CZH2636320 ফটো উপলব্ধ
187 নাম : বিজয়ন আহমেদ পিতাৰ নাম: তাহেৰ আহমেদ ঘৰ নং : 329 বয়স : 28 লিঙ্গ : পুৰুষ	JMV0270488 ফটো উপলব্ধ	188 নাম : নাজিমা আহমেদ মাতৃৰ নাম: মাকুল আহমেদ ঘৰ নং : 329 বয়স : 26 লিঙ্গ : মহিলা	CZH0131714 ফটো উপলব্ধ	189 নাম : চাহাবন নিচা স্বামীৰ নাম: ফৰিদুৰ ঘৰ নং : 330 বয়স : 80 লিঙ্গ : মহিলা	CZH2636342 ফটো উপলব্ধ
190 নাম : আমিনা খাতুন স্বামীৰ নাম: জিয়াউৰ রহমান ঘৰ নং : 330 বয়স : 55 লিঙ্গ : মহিলা	CZH2644055 ফটো উপলব্ধ	191 নাম : জিয়াউৰ রহমান পিতাৰ নাম: ফৰিদুৰ ঘৰ নং : 330 বয়স : 45 লিঙ্গ : পুৰুষ	CZH2636353 ফটো উপলব্ধ	192 নাম : বাবুলী বেগম স্বামীৰ নাম: বাজীৰ হাজৰীকা ঘৰ নং : 330 বয়স : 41 লিঙ্গ : মহিলা	CZH0131854 ফটো উপলব্ধ
193 নাম : জেছমিন বেগম স্বামীৰ নাম: নেকিব হাজৰীকা ঘৰ নং : 330ক বয়স : 30 লিঙ্গ : মহিলা	CZH0191213 ফটো উপলব্ধ	194 নাম : কৌশল্যা দেবী আগৰওয়াল স্বামীৰ নাম: কুণ্ডন চন্দ্ৰ আগৰওয়াল ঘৰ নং : 331 বয়স : 64 লিঙ্গ : মহিলা	CZH0527457 ফটো উপলব্ধ	195 নাম : বিংকু আগৰওয়াল মাতৃৰ নাম: কৌশল্যা দেবী আগৰওয়াল ঘৰ নং : 331 বয়স : 42 লিঙ্গ : মহিলা	CZH0527440 ফটো উপলব্ধ
196 নাম : কোমল আগৰওয়াল মাতৃৰ নাম: কৌশল্যা দেবী আগৰওয়াল ঘৰ নং : 331 বয়স : 41 লিঙ্গ : মহিলা	CZH0531632 ফটো উপলব্ধ	197 নাম : অমিত আগৰওয়াল মাতৃৰ নাম: কৌশল্যা দেবী আগৰওয়াল ঘৰ নং : 331 বয়স : 38 লিঙ্গ : পুৰুষ	CZH0531558 ফটো উপলব্ধ	# 198 নাম : ৰূপা ঠাকুৰ স্বামীৰ নাম: চনু ঠাকুৰ ঘৰ নং : 331 বয়স : 25 লিঙ্গ : মহিলা	SEW0063636 ফটো উপলব্ধ
199 নাম : পুনম দেবী স্বামীৰ নাম: হৰেন্দ্ৰ ঠাকুৰ ঘৰ নং : 331খ বয়স : 36 লিঙ্গ : মহিলা	CZH0282111 ফটো উপলব্ধ	200 নাম : প্ৰদক্ষিণা সিংহ পিতাৰ নাম: প্ৰতাপ সিংহ ঘৰ নং : 332 বয়স : 26 লিঙ্গ : মহিলা	SEW0010512 ফটো উপলব্ধ	201 নাম : মনীষ হাজৰীকা পিতাৰ নাম: ৰাজেন হাজৰীকা ঘৰ নং : 332 বয়স : 20 লিঙ্গ : পুৰুষ	SEW0010470 ফটো উপলব্ধ
202 নাম : ববিতা সিনহা স্বামীৰ নাম: সঞ্জয় সিনহা ঘৰ নং : 336ক বয়স : 38 লিঙ্গ : মহিলা	CZH0228635 ফটো উপলব্ধ	203 নাম : কৰন শৰ্মা পিতাৰ নাম: প্ৰসাদ শৰ্মা ঘৰ নং : 336ঘ বয়স : 36 লিঙ্গ : পুৰুষ	CZH2643836 ফটো উপলব্ধ	204 নাম : কুমাৰী পাপৰি চাংমাই পিতাৰ নাম: যোগেন চাংমাই ঘৰ নং : 381 বয়স : 35 লিঙ্গ : মহিলা	CZH2644000 ফটো উপলব্ধ
205 নাম : মাধুৰ্যা চাংমাই পিতাৰ নাম: যোগেন চাংমাই ঘৰ নং : 381 বয়স : 35 লিঙ্গ : পুৰুষ	CZH2643950 ফটো উপলব্ধ	206 নাম : অনিতা দেবী স্বামীৰ নাম: চতুৰ্ন ৰায় ঘৰ নং : 382 গ বয়স : 37 লিঙ্গ : মহিলা	CZH0097295 ফটো উপলব্ধ	207 নাম : সুজিত ৰায় পিতাৰ নাম: বাবুলাল ৰায় ঘৰ নং : 382 গ বয়স : 34 লিঙ্গ : পুৰুষ	CZH0097329 ফটো উপলব্ধ
208 নাম : সচিদানন্দ ৰায় পিতাৰ নাম: বাবুলাল ঘৰ নং : 342গ বয়স : 39 লিঙ্গ : পুৰুষ	CZH2637925 ফটো উপলব্ধ	209 নাম : উমাক্স আগৰওয়াল পিতাৰ নাম: মহেশ আগৰওয়াল ঘৰ নং : 345 বয়স : 31 লিঙ্গ : পুৰুষ	CZH0098046 ফটো উপলব্ধ	210 নাম : কৃতিকা আগৰওয়াল পিতাৰ নাম: মহেশ আগৰওয়াল ঘৰ নং : 385 ক বয়স : 32 লিঙ্গ : মহিলা	CZH0097998 ফটো উপলব্ধ



211 নাম : ৰাজকমাৰ সিং পিতাৰ নাম: দৰ্শই সিং ঘৰ নং : ৩৪৮ক বয়স : 44 লিঙ্গ : পুৰুষ	CZH2636400 ফটো উপলব্ধ	212 নাম : অৰ্পনা ধৰ দেব স্বামীৰ নাম: ৰাজীব দেব ঘৰ নং : 352 বয়স : 39 লিঙ্গ : মহিলা	CZH0527481 ফটো উপলব্ধ	213 নাম : গীতা দেবী স্বামীৰ নাম: মুকেশ চাহানী ঘৰ নং : 353 বয়স : 37 লিঙ্গ : মহিলা	CZH2636444 ফটো উপলব্ধ
214 নাম : মুকেশ সাহানী পিতাৰ নাম: শিবনাথ চাহানী ঘৰ নং : ৩৫৩ব বয়স : 45 লিঙ্গ : পুৰুষ	CZH2636466 ফটো উপলব্ধ	215 নাম : হৰেশ কুমাৰ সাহানী পিতাৰ নাম: শিবনাথ সাহানী ঘৰ নং : ৩৫৩ব বয়স : 34 লিঙ্গ : পুৰুষ	CZH2636455 ফটো উপলব্ধ	S 216 নাম : কুঞ্জজ্যোতি মৰান পিতাৰ নাম: দেবেশ্বৰ ঘৰ নং : ৩৫৩ বয়স : 32 লিঙ্গ : মহিলা	CZH2636433 ফটো উপলব্ধ
S 217 নাম : প্ৰিয়মাই সোনোৱাল স্বামীৰ নাম: জীৱন সোনোৱাল ঘৰ নং : 354 বয়স : 43 লিঙ্গ : মহিলা	CZH2639352 ফটো উপলব্ধ	218 নাম : ৰোছন লাল পিতাৰ নাম: বিনোদ ঘৰ নং : ৩৫৪ বয়স : 32 লিঙ্গ : পুৰুষ	CZH2636477 ফটো উপলব্ধ	219 নাম : সীমান্ত বৰঠাকুৰ পিতাৰ নাম: বিজ বৰঠাকুৰ ঘৰ নং : 354 d বয়স : 26 লিঙ্গ : পুৰুষ	CZH0424713 ফটো উপলব্ধ
S 220 নাম : জয়ন্ত সোনোৱাল পিতাৰ নাম: নৱীন ঘৰ নং : 354 বয়স : 51 লিঙ্গ : পুৰুষ	CZH2639750 ফটো উপলব্ধ	221 নাম : সুভাশ সিং পিতাৰ নাম: সুখদেউ ঘৰ নং : ৩৫৬ বয়স : 32 লিঙ্গ : পুৰুষ	CZH2636502 ফটো উপলব্ধ	222 নাম : আশীষ সিং মাতৃৰ নাম: অনিতা সিং ঘৰ নং : 356 বয়স : 21 লিঙ্গ : পুৰুষ	SEW0079111 ফটো উপলব্ধ
223 নাম : ৱিমা মৌৰ্য স্বামীৰ নাম: কমলেশ কুমাৰ প্ৰসাদ ঘৰ নং : ৩৫৬ চ বয়স : 35 লিঙ্গ : মহিলা	CZH0099648 ফটো উপলব্ধ	224 নাম : পূজা কুমাৰী ৰায় পিতাৰ নাম: প্ৰমোদ প্ৰসাদ ৰায় ঘৰ নং : 357 বয়স : 23 লিঙ্গ : মহিলা	SEW0063883 ফটো উপলব্ধ	225 নাম : বৃজেন্দ্ৰ কুমাৰ মিশ্ৰা পিতাৰ নাম: দেবেন্দ্ৰ কুমাৰ মিশ্ৰা ঘৰ নং : 357 বয়স : 33 লিঙ্গ : পুৰুষ	CZH0253724 ফটো উপলব্ধ
226 নাম : সৰিতা দেৱী স্বামীৰ নাম: মুকেশ কুমাৰ শৰ্মা ঘৰ নং : ৩৫৭ ট বয়স : 37 লিঙ্গ : মহিলা	CZH0099796 ফটো উপলব্ধ	227 নাম : ওৰদা বৃগেশ পিতাৰ নাম: উপেন্দ্ৰ ঘৰ নং : 357ছ বয়স : 46 লিঙ্গ : পুৰুষ	CZH2640600 ফটো উপলব্ধ	228 নাম : ৰন্তা চাহানী পিতাৰ নাম: বিজয় চাহানী ঘৰ নং : ৩৫৮ ধ বয়স : 30 লিঙ্গ : মহিলা	CZH0100065 ফটো উপলব্ধ
S 229 নাম : ৰেখা কুমাৰী পিতাৰ নাম: বাসু বাবু ঘৰ নং : ৩৫৮ খ বয়স : 28 লিঙ্গ : মহিলা	CZH0100099 ফটো উপলব্ধ	S 230 নাম : বীৰজ কুমাৰ সিং পিতাৰ নাম: চন্দ্ৰশেখৰ সিং ঘৰ নং : 358 বয়স : 26 লিঙ্গ : পুৰুষ	CZH0252221 ফটো উপলব্ধ	231 নাম : সুনাইনা পল স্বামীৰ নাম: অনিল চৌধুৰী ঘৰ নং : 359 বয়স : 26 লিঙ্গ : মহিলা	SEW0063669 ফটো উপলব্ধ
232 নাম : বিশাল কুমাৰ সাহানী পিতাৰ নাম: জয়লাল সাহানী ঘৰ নং : 359 বয়স : 24 লিঙ্গ : পুৰুষ	CZH1362045 ফটো উপলব্ধ	233 নাম : অভিষেক চাহানী পিতাৰ নাম: তাৰকেশ্বৰ চাহানী ঘৰ নং : 359 বয়স : 23 লিঙ্গ : পুৰুষ	CZH0527564 ফটো উপলব্ধ	234 নাম : অনিল চৌধুৰী পিতাৰ নাম: সুভাস চৌধুৰী ঘৰ নং : ৩৫৯ উ বয়স : 28 লিঙ্গ : পুৰুষ	CZH0100156 ফটো উপলব্ধ
235 নাম : ৰীণা দেবী স্বামীৰ নাম: অশোক চৌধুৰী ঘৰ নং : ৩৫৯চ বয়স : 36 লিঙ্গ : মহিলা	CZH1680779 ফটো উপলব্ধ	236 নাম : অৰবিন্দ চৌধুৰী পিতাৰ নাম: কৈলাশ চৌধুৰী ঘৰ নং : 360 বয়স : 24 লিঙ্গ : পুৰুষ	SEW0063057 ফটো উপলব্ধ	237 নাম : লক্ষ্মী দেৱী লক্ষ্মী স্বামীৰ নাম: সুনীল ঘৰ নং : 360 (কা) বয়স : 32 লিঙ্গ : মহিলা	CZH1403278 ফটো উপলব্ধ
238 নাম : মেলিন হুছেইন স্বামীৰ নাম: তোফি.কউদিদন আহমেদ ঘৰ নং : 363 বয়স : 60 লিঙ্গ : মহিলা	CZH2642026 ফটো উপলব্ধ	239 নাম : ৰেন দেবী স্বামীৰ নাম: কানহাইয়া প্ৰসাদ ঘৰ নং : 366ক বয়স : 30 লিঙ্গ : মহিলা	SEW0117820 ফটো উপলব্ধ	240 নাম : পূৰ্ণিমা সিং স্বামীৰ নাম: পঞ্চম সিং ঘৰ নং : ৩৬৮ বয়স : 47 লিঙ্গ : মহিলা	CZH2636535 ফটো উপলব্ধ



241 নাম : দশাই সিংহ পিতাৰ নাম: ৰাম কিৰিত সিংহ ঘৰ নং : ৩৭৪ বয়স : 90 লিঙ্গ : পুৰুষ	CZH2636546 ফটো উপলব্ধ	S 242 নাম : মন্দিৰা মজিন্দাৰ বৰুৱা স্বামীৰ নাম: হৰ কান্ত মজিন্দাৰ বৰুৱা ঘৰ নং : ৩৭৬ বয়স : 67 লিঙ্গ : মহিলা	CZH2636591 ফটো উপলব্ধ	S 243 নাম : পঞ্চানন মজিন্দাৰ বৰুৱা পিতাৰ নাম: হৰ কান্ত মজিন্দাৰ বৰুৱা ঘৰ নং : ৩৭৬ বয়স : 35 লিঙ্গ : পুৰুষ	CZH2636599 ফটো উপলব্ধ
244 নাম : অজয় বৰ্মা পিতাৰ নাম: শ্ৰী বালক ভগত ঘৰ নং : ৩৯০ বয়স : 44 লিঙ্গ : পুৰুষ	CZH2643994 ফটো উপলব্ধ	245 নাম : ধীৰজ বৰ্মা পিতাৰ নাম: প্ৰমদ বৰ্মা ঘৰ নং : 391 বয়স : 23 লিঙ্গ : পুৰুষ	CZH0581595 ফটো উপলব্ধ	246 নাম : বিকাশ বৰ্মা পিতাৰ নাম: মোহন বৰ্মা ঘৰ নং : ৩৯১খ বয়স : 34 লিঙ্গ : পুৰুষ	CZH2643869 ফটো উপলব্ধ
# 247 নাম : মঞ্জু বৰ্মা স্বামীৰ নাম: প্ৰিয়াৰেলাল বৰ্মা ঘৰ নং : ৩৯১খ বয়স : 34 লিঙ্গ : মহিলা	CZH1680713 ফটো উপলব্ধ	248 নাম : অনিতা কুমাৰী পিতাৰ নাম: মোহন বৰ্মা ঘৰ নং : 392 বয়স : 31 লিঙ্গ : মহিলা	CZH2643825 ফটো উপলব্ধ	249 নাম : দিপালী বৰ্মা স্বামীৰ নাম: বাবলু মৌৰ্য ঘৰ নং : 392 বয়স : 25 লিঙ্গ : মহিলা	SEW0063958 ফটো উপলব্ধ
250 নাম : গুড়িয়া মৰীয়া পিতাৰ নাম: শৈলেশ মৰীয়া ঘৰ নং : 392 বয়স : 22 লিঙ্গ : মহিলা	SEW0063875 ফটো উপলব্ধ	251 নাম : ৰমজান আলি পিতাৰ নাম: কুব্বান আলি ঘৰ নং : 395 বয়স : 30 লিঙ্গ : পুৰুষ	SEW0063032 ফটো উপলব্ধ	252 নাম : জমি বেগম পিতাৰ নাম: আবুল আলি ঘৰ নং : 395 বয়স : 30 লিঙ্গ : মহিলা	SEW0063651 ফটো উপলব্ধ
253 নাম : সৌৰভ জ্যোতি বৰা পিতাৰ নাম: ভৰত বৰা ঘৰ নং : ৩৯৫ চ বয়স : 27 লিঙ্গ : পুৰুষ	CZH0105726 ফটো উপলব্ধ	# 254 নাম : মুস্তাফা হুছেইন পিতাৰ নাম: আব্দুল ৰহমান ঘৰ নং : ৩৯৬ বয়স : 54 লিঙ্গ : পুৰুষ	CZH2643870 ফটো উপলব্ধ	255 নাম : ওমেৰা বেগম স্বামীৰ নাম: মহম্মদ মুস্তাফা হুছেইন ঘৰ নং : ৩৯৬ বয়স : 51 লিঙ্গ : মহিলা	CZH2643892 ফটো উপলব্ধ
256 নাম : মহম্মদ ইদ্ৰিছ হুছেইন পিতাৰ নাম: মহম্মদ মুস্তাফা হুছেইন ঘৰ নং : ৩৯৬ বয়স : 32 লিঙ্গ : পুৰুষ	CZH2643881 ফটো উপলব্ধ	257 নাম : খালেদা বেগম পিতাৰ নাম: হানিফ শেখ ঘৰ নং : 396 বয়স : 30 লিঙ্গ : মহিলা	CZH0511519 ফটো উপলব্ধ	# 258 নাম : উছমান হুছেইন পিতাৰ নাম: মুস্তাফা হুছেইন ঘৰ নং : ৩৯৬ বয়স : 29 লিঙ্গ : পুৰুষ	CZH0105817 ফটো উপলব্ধ
259 নাম : ৰবিউল হুছেইন পিতাৰ নাম: মুস্তাফা হুছেইন ঘৰ নং : 396 বয়স : 27 লিঙ্গ : পুৰুষ	CZH0512509 ফটো উপলব্ধ	260 নাম : মিনালী বেগম পিতাৰ নাম: লালু আলি ঘৰ নং : 396 বয়স : 26 লিঙ্গ : মহিলা	CZH0511683 ফটো উপলব্ধ	261 নাম : অসমা খাতুন পিতাৰ নাম: মুস্তাফা হুছেইন ঘৰ নং : 396 বয়স : 23 লিঙ্গ : মহিলা	CZH1494046 ফটো উপলব্ধ
262 নাম : জেফৰিন হুছেইন স্বামীৰ নাম: ইকৰামুল হক বৰুৱা ঘৰ নং : 398 বয়স : 35 লিঙ্গ : মহিলা	CZH0438408 ফটো উপলব্ধ	263 নাম : অংকিতা সোনাৰ পিতাৰ নাম: ৰাজেশ বিশ্বকৰ্মা ঘৰ নং : 401 বয়স : 25 লিঙ্গ : মহিলা	SEW0062968 ফটো উপলব্ধ	264 নাম : ৰাজ বিশ্বকৰ্মা পিতাৰ নাম: ৰাজেশ বিশ্বকৰ্মা ঘৰ নং : 401 বয়স : 24 লিঙ্গ : পুৰুষ	SEW0062984 ফটো উপলব্ধ
265 নাম : নিছা বিশ্বকৰ্মা পিতাৰ নাম: বাবলু বিশ্বকৰ্মা ঘৰ নং : 401 বয়স : 21 লিঙ্গ : মহিলা	SEW0063016 ফটো উপলব্ধ	266 নাম : বিচ বিশ্বকৰ্মা পিতাৰ নাম: ৰাজেশ বিশ্বকৰ্মা ঘৰ নং : 401 বয়স : 20 লিঙ্গ : পুৰুষ	SEW0063529 ফটো উপলব্ধ	267 নাম : সুৰজ সোনাৰ পিতাৰ নাম: গোৰী বিশ্বকৰ্মা ঘৰ নং : ৪০১ চ বয়স : 37 লিঙ্গ : পুৰুষ	CZH0274746 ফটো উপলব্ধ
268 নাম : অভয় বিশ্বকৰ্মা পিতাৰ নাম: ৰাজেশ বিশ্বকৰ্মা ঘৰ নং : 401চ বয়স : 27 লিঙ্গ : পুৰুষ	CZH0252254 ফটো উপলব্ধ	269 নাম : ৰুপা বিশ্বকৰ্মা স্বামীৰ নাম: বিনোদ বিশ্বকৰ্মা ঘৰ নং : ৪০১ ছ বয়স : 34 লিঙ্গ : মহিলা	CZH0274787 ফটো উপলব্ধ	270 নাম : কোনেৰি ৰবি ৰতি পিতাৰ নাম: কোনেৰি লক্ষ্মী নাৰায়ণ নাৰায়ণ ঘৰ নং : ৪০২ বয়স : 34 লিঙ্গ : পুৰুষ	CZH2636659 ফটো উপলব্ধ



271 নাম : পূৰ্ণিমা ৰাজভৰ পিতাৰ নাম: সুৰজ ৰাজভৰ ঘৰ নং : 402 বয়স : 21 লিঙ্গ : মহিলা	SEW0010447 ফটো উপলব্ধ	272 নাম : সালেহাৰ দেবী স্বামীৰ নাম: ৰাজকিশোৰ ঘৰ নং : 403 বয়স : 73 লিঙ্গ : মহিলা	CZH2643494 ফটো উপলব্ধ	#2 273 নাম : শিব শৰ্মা পিতাৰ নাম: ৰুকমগত শৰ্মা ঘৰ নং : 403 বয়স : 36 লিঙ্গ : পুৰুষ	CZH2643596 ফটো উপলব্ধ
274 নাম : মঞ্জু দেৱী মাতৃৰ নাম: বিন্দা দেৱী ঘৰ নং : 403 বয়স : 34 লিঙ্গ : মহিলা	SEW0012567 ফটো উপলব্ধ	275 নাম : সুনিতা শৰ্মা স্বামীৰ নাম: গনেশ শৰ্মা ঘৰ নং : 403 বয়স : 34 লিঙ্গ : মহিলা	SEW0063305 ফটো উপলব্ধ	276 নাম : মদন শৰ্মা পিতাৰ নাম: দুৰ্গা প্ৰসাদ শৰ্মা ঘৰ নং : 403 বয়স : 32 লিঙ্গ : পুৰুষ	SEW0063008 ফটো উপলব্ধ
277 নাম : কানহাইয়া শৰ্মা পিতাৰ নাম: ৰাজকিশোৰ শৰ্মা ঘৰ নং : 803 বয়স : 29 লিঙ্গ : পুৰুষ	CZH1680699 ফটো উপলব্ধ	278 নাম : পুতলী ৰায় পিতাৰ নাম: দুৰ্গা প্ৰসাদ শৰ্মা ঘৰ নং : 403 বয়স : 26 লিঙ্গ : মহিলা	SEW0063909 ফটো উপলব্ধ	279 নাম : গোপী প্ৰসাদ শৰ্মা পিতাৰ নাম: দুৰ্গা প্ৰসাদ শৰ্মা ঘৰ নং : 403 বয়স : 23 লিঙ্গ : পুৰুষ	SEW0010538 ফটো উপলব্ধ
280 নাম : মাধুৰী দেবী স্বামীৰ নাম: ওমপ্ৰকাশ প্ৰসাদ ঘৰ নং : 403 বয়স : 21 লিঙ্গ : মহিলা	SEW0063743 ফটো উপলব্ধ	281 নাম : ৰুকমগত শৰ্মা পিতাৰ নাম: ধনপতি শৰ্মা ঘৰ নং : 403 বয়স : 73 লিঙ্গ : পুৰুষ	CZH2643643 ফটো উপলব্ধ	282 নাম : বিমলা দেবী স্বামীৰ নাম: ভোবাল ঘৰ নং : 403 বয়স : 67 লিঙ্গ : মহিলা	CZH2643712 ফটো উপলব্ধ
283 নাম : ৰুকমনি দেবী স্বামীৰ নাম: ৰুকমগত শৰ্মা ঘৰ নং : 403 বয়স : 60 লিঙ্গ : মহিলা	CZH2643654 ফটো উপলব্ধ	284 নাম : সন্দিপ কুমাৰ তিৱাৰী পিতাৰ নাম: কৈশৰি তিৱাৰি ঘৰ নং : 803 বয়স : 35 লিঙ্গ : পুৰুষ	CZH1680724 ফটো উপলব্ধ	285 নাম : ওমপ্ৰকাশ প্ৰসাদ পিতাৰ নাম: ভূবাল প্ৰসাদ ঘৰ নং : 803 বয়স : 30 লিঙ্গ : পুৰুষ	CZH1680702 ফটো উপলব্ধ
286 নাম : ৰাজকৰন ৰাম পিতাৰ নাম: ৰিজন ৰাম ঘৰ নং : 808 বয়স : 49 লিঙ্গ : পুৰুষ	CZH2636660 ফটো উপলব্ধ	287 নাম : ৰাম দৰ্চ ৰাম পিতাৰ নাম: ৰিজন ৰাম ঘৰ নং : 808 বয়স : 47 লিঙ্গ : পুৰুষ	CZH2636671 ফটো উপলব্ধ	288 নাম : ৰাম চমুজ ৰাম পিতাৰ নাম: ৰিজন ৰাম ঘৰ নং : 808 বয়স : 43 লিঙ্গ : পুৰুষ	CZH2636682 ফটো উপলব্ধ
289 নাম : ললিতা দেৱী স্বামীৰ নাম: ৰামা বৰণ ৰাম ঘৰ নং : 404 বয়স : 35 লিঙ্গ : মহিলা	CZH0231209 ফটো উপলব্ধ	290 নাম : আকাশ কুমাৰ ৰাজভৰ পিতাৰ নাম: সৰ্বসুগুৰ ৰাজভৰ ঘৰ নং : 404 বয়স : 24 লিঙ্গ : পুৰুষ	SEW0010520 ফটো উপলব্ধ	291 নাম : পুলক বিশ্বাস পিতাৰ নাম: নিগেন্দ্ৰ বিশ্বাস ঘৰ নং : 805 বয়স : 78 লিঙ্গ : পুৰুষ	CZH2636693 ফটো উপলব্ধ
E 292 নাম : পুষ্পা বিশ্বাস স্বামীৰ নাম: পুলক বিশ্বাস ঘৰ নং : 805 বয়স : 78 লিঙ্গ : মহিলা	CZH2636728 ফটো উপলব্ধ	S 293 নাম : পূৰ্বি দত্তা পিতাৰ নাম: পুলক বিশ্বাস ঘৰ নং : 805 বয়স : 48 লিঙ্গ : মহিলা	CZH2636717 ফটো উপলব্ধ	294 নাম : কৰবী বিশ্বাস পিতাৰ নাম: পুলক বিশ্বাস ঘৰ নং : 805 বয়স : 45 লিঙ্গ : মহিলা	CZH2636706 ফটো উপলব্ধ
295 নাম : আঞ্জু দেবী অন্যান্য: মন্তু শাহ শাহ ঘৰ নং : 422 বয়স : 29 লিঙ্গ : পুৰুষ	HXX1597053 ফটো উপলব্ধ	296 নাম : পায়েল শৰ্মা স্বামীৰ নাম: সন্তোষ শৰ্মা ঘৰ নং : 463 বয়স : 25 লিঙ্গ : মহিলা	CZH1463918 ফটো উপলব্ধ	S 297 নাম : অশোক সিং পিতাৰ নাম: ৰাম আশাৰে সিং ঘৰ নং : 470 বয়স : 59 লিঙ্গ : পুৰুষ	CZH5741537 ফটো উপলব্ধ
298 নাম : ৰোহিত আগৰৱাল পিতাৰ নাম: প্ৰমোদ আগৰৱাল ঘৰ নং : 507 বয়স : 31 লিঙ্গ : পুৰুষ	SEW0097634 ফটো উপলব্ধ	S 299 নাম : সাধনা তালুকদাৰ পিতাৰ নাম: খগেন্দ্ৰ নাথ তালুকদাৰ ঘৰ নং : 555 বয়স : 27 লিঙ্গ : মহিলা	CZH0131722 ফটো উপলব্ধ	300 নাম : গোপাল নেৱাৰ পিতাৰ নাম: টক বাহাদুৰ ঘৰ নং : 555 বয়স : 55 লিঙ্গ : পুৰুষ	CZH2643847 ফটো উপলব্ধ



301 নাম : বিন্য়মায়া নেৱাৰ স্বামীৰ নাম: গোপাল নেৱাৰ ঘৰ নং : ৫৫৬ বয়স : 51 লিঙ্গ : মহিলা	CZH2643916 ফটো উপলব্ধ	302 নাম : অশোক চৌধাৰী পিতাৰ নাম: বিন্য় চৌধাৰী ঘৰ নং : ৫৫৬ বয়স : 46 লিঙ্গ : পুৰুষ	CZH1680735 ফটো উপলব্ধ	303 নাম : সুনীতা দেবী স্বামীৰ নাম: নাগেন্দ্ৰ ৰাম ঘৰ নং : ৫৫৭ বয়স : 37 লিঙ্গ : মহিলা	CZH1680768 ফটো উপলব্ধ
304 নাম : অখিলেশ শৰ্মা পিতাৰ নাম: ৰাজেন্দ্ৰ শৰ্মা ঘৰ নং : 681 বয়স : 53 লিঙ্গ : পুৰুষ	CZH2643814 ফটো উপলব্ধ	305 নাম : বিষ্ণী তামাক পিতাৰ নাম: নানু তামাক ঘৰ নং : 769 বয়স : 26 লিঙ্গ : মহিলা	CZH0455428 ফটো উপলব্ধ	306 নাম : দিনেশ ৰাজভৰ পিতাৰ নাম: শ্ৰীদানন্দ ৰাজভৰ ঘৰ নং : ৮৬২ বয়স : 35 লিঙ্গ : পুৰুষ	CZH2636773 ফটো উপলব্ধ
307 নাম : বিনোদ ৰাজভৰ পিতাৰ নাম: শ্ৰীদানন্দ ৰাজভৰ ঘৰ নং : ৮৬২ বয়স : 31 লিঙ্গ : পুৰুষ	CZH2636762 ফটো উপলব্ধ	308 নাম : স্মৃতি গগৈ স্বামীৰ নাম: জয়ন্ত গগৈ ঘৰ নং : 1000 বয়স : 45 লিঙ্গ : মহিলা	CZH0457358 ফটো উপলব্ধ	309 নাম : দয়াশংকৰ শৰ্মা পিতাৰ নাম: পৰ্ব্বোত্তম শৰ্মা ঘৰ নং : 1003 বয়স : 43 লিঙ্গ : পুৰুষ	CZH1492479 ফটো উপলব্ধ
310 নাম : কনক শইকীয়া পিতাৰ নাম: পদোশ্বৰ শইকীয়া ঘৰ নং : ১১৫১ বয়স : 74 লিঙ্গ : পুৰুষ	CZH2643961 ফটো উপলব্ধ	311 নাম : গীতাৱলী শইকীয়া স্বামীৰ নাম: কনক শইকীয়া ঘৰ নং : ১১৫১ বয়স : 65 লিঙ্গ : মহিলা	CZH2644044 ফটো উপলব্ধ	312 নাম : ৰূপজ্যোতি বড়ো মাতৃৰ নাম: গীতাৱলী শইকীয়া ঘৰ নং : 1151 বয়স : 31 লিঙ্গ : পুৰুষ	CZH1405539 ফটো উপলব্ধ
313 নাম : কুশলতা চাউৰক স্বামীৰ নাম: ৰাজেশ্বৰ চাউৰক ঘৰ নং : ১১৫২ বয়স : 73 লিঙ্গ : মহিলা	CZH0249045 ফটো উপলব্ধ	314 নাম : জচমতি চাউৰক স্বামীৰ নাম: জন টপ্প ঘৰ নং : ১১৫৩ বয়স : 29 লিঙ্গ : মহিলা	CZH0249136 ফটো উপলব্ধ	315 নাম : নিখিল চাউৰক পিতাৰ নাম: ৰাজেশ্বৰ চাউৰক ঘৰ নং : ১১৫৪ বয়স : 50 লিঙ্গ : পুৰুষ	CZH0249169 ফটো উপলব্ধ
316 নাম : দিলিপ চাউৰক পিতাৰ নাম: ৰাজেশ্বৰ চাউৰক ঘৰ নং : ১১৫৪ বয়স : 40 লিঙ্গ : পুৰুষ	CZH0249177 ফটো উপলব্ধ	317 নাম : বিৰেন্দ্ৰ প্ৰসাদ চাহ পিতাৰ নাম: ৰাম প্ৰসাদ চাহ ঘৰ নং : ১১৫৫ বয়স : 43 লিঙ্গ : পুৰুষ	CZH0249185 ফটো উপলব্ধ	318 নাম : চম্পা গগৈ স্বামীৰ নাম: প্ৰফুল্ল গগৈ ঘৰ নং : ১১৫৬ বয়স : 59 লিঙ্গ : মহিলা	CZH0249227 ফটো উপলব্ধ
S 319 নাম : চিতন ৰায় পিতাৰ নাম: শিবনন্দন ঘৰ নং : 3930 বয়স : 79 লিঙ্গ : পুৰুষ	CZH3736376 ফটো উপলব্ধ	320 নাম : আকাশ কুমাৰ পণ্ডিত পিতাৰ নাম: চন্দ্ৰ শেখৰ পণ্ডিত ঘৰ নং : 3940 বয়স : 29 লিঙ্গ : পুৰুষ	CZH0359927 ফটো উপলব্ধ	321 নাম : মৌচুমী আগৰওয়াল স্বামীৰ নাম: অমিত আগৰওয়াল ঘৰ নং : 4720 বয়স : 32 লিঙ্গ : মহিলা	CZH1494202 ফটো উপলব্ধ
322 নাম : তুষাৰ কেশৰা পিতাৰ নাম: প্ৰদীপ কেশৰা ঘৰ নং : 5268 বয়স : 35 লিঙ্গ : পুৰুষ	CZH0336131 ফটো উপলব্ধ	323 নাম : আকাশ শৰ্মা পিতাৰ নাম: কিশোৰী লাল শৰ্মা ঘৰ নং : 504, অস্মে ৰেজীডেংসী বয়স : 33 লিঙ্গ : পুৰুষ	CZH0387431 ফটো উপলব্ধ	324 নাম : প্ৰেৰনা বেৰীয়া পিতাৰ নাম: ডেউকা বেৰীয়া ঘৰ নং : ব্ৰি 505, অস্মে ৰেজীডেংসী বয়স : 32 লিঙ্গ : মহিলা	DDB1563617 ফটো উপলব্ধ
S 325 নাম : ৰাহুল বাজাজ পিতাৰ নাম: প্ৰমদ বাজাজ ঘৰ নং : সি/৩ ব্লক ওফেসটস বয়স : 30 লিঙ্গ : পুৰুষ	CZH0467084 ফটো উপলব্ধ	326 নাম : বিশাল বৰিথিয়া পিতাৰ নাম: দিনেশ বৰিথিয়া ঘৰ নং : হিন্দুস্তান প্ৰেডিকটস বয়স : 36 লিঙ্গ : পুৰুষ	CZH0357970 ফটো উপলব্ধ	S 327 নাম : শোভা ৰাই অন্যান্য: ৰামবৰু কুমাৰ ৰায় ঘৰ নং : হাউচ নং 395 বয়স : 33 লিঙ্গ : পুৰুষ	CZH0492736 ফটো উপলব্ধ
328 নাম : সুনীল তাঁতি পিতাৰ নাম: ৰম্য তাঁতি ঘৰ নং : ভূকাপ্পখৰী তা ই বয়স : 49 লিঙ্গ : পুৰুষ	CZH0404350 ফটো উপলব্ধ	329 নাম : আশা তাঁতি স্বামীৰ নাম: সুনীল তাঁতি ঘৰ নং : ভূকাপ্পখৰী তা ই বয়স : 39 লিঙ্গ : মহিলা	CZH0404376 ফটো উপলব্ধ	330 নাম : ৰজনীশ কুমাৰ পণ্ডিত পিতাৰ নাম: চন্দ্ৰমাণি পণ্ডিত ঘৰ নং : কামাখ্যা নাগৰ মকুম ৰোড বয়স : 27 লিঙ্গ : পুৰুষ	CZH0462606 ফটো উপলব্ধ



331	CZH2635769
নাম : চালেহ আহমেদ পিতাৰ নাম: মুহিনউদ্দিন আহমেদ ঘৰ নং : লোহাৰি কছাৰী গাঁও বয়স : 62 লিঙ্গ : পুৰুষ	ফটো উপলব্ধ

# 332	CZH2635770
নাম : গোলনাহাৰ বেগম স্বামীৰ নাম: চালেহ আহমেদ ঘৰ নং : 320খ বয়স : 52 লিঙ্গ : মহিলা	ফটো উপলব্ধ

#2 333	CZH0270298
নাম : চাকিব আহমেদ পিতাৰ নাম: চালেহ আহমেদ ঘৰ নং : 320খ বয়স : 28 লিঙ্গ : পুৰুষ	ফটো উপলব্ধ

#2 334	CZH0252122
নাম : মহম্মদ নেকিব আহমেদ পিতাৰ নাম: সালেহ আহমেদ ঘৰ নং : 320খ বয়স : 26 লিঙ্গ : পুৰুষ	ফটো উপলব্ধ



#2 335 নাম : বাম প্ৰৱেশ শৰ্মা পিতাৰ নাম : বাময়াদ শৰ্মা ঘৰ নং : 200 বয়স : 58 লিঙ্গ : পুৰুষ	CZH0132100 ফটো উপলব্ধ	336 নাম : লক্ষ্মী তিৱাৰী পিতাৰ নাম : ওম প্ৰকাশ তিৱাৰী ঘৰ নং : 01 বয়স : 23 লিঙ্গ : মহিলা	SEW0130682 ফটো উপলব্ধ	337 নাম : সৰিতা দেবী স্বামীৰ নাম : বিনোদ পাচোৱান ঘৰ নং : 06 বয়স : 28 লিঙ্গ : মহিলা	SEW0104414 ফটো উপলব্ধ
338 নাম : সুফীয়া বেগম স্বামীৰ নাম : জাকিৰ হুছেইন ঘৰ নং : 12 বয়স : 44 লিঙ্গ : মহিলা	CZH1398346 ফটো উপলব্ধ	339 নাম : মমী বেগম স্বামীৰ নাম : সাকিব হাজৰিকা ঘৰ নং : 12 বয়স : 37 লিঙ্গ : মহিলা	CZH0462440 ফটো উপলব্ধ	E 340 নাম : বি. পি. বাগছি পিতাৰ নাম : ডি. এম. বাগছি ঘৰ নং : 18 বয়স : 84 লিঙ্গ : পুৰুষ	CZH2636784 ফটো উপলব্ধ
E 341 নাম : সন্তোষ বাগছি স্বামীৰ নাম : বি. পি. বাগছি ঘৰ নং : 79 বয়স : 79 লিঙ্গ : মহিলা	CZH2636795 ফটো উপলব্ধ	342 নাম : অনামিকা তিৱাৰী পিতাৰ নাম : ওম প্ৰকাশ তিৱাৰী ঘৰ নং : 26 বয়স : 26 লিঙ্গ : মহিলা	CZH1808765 ফটো উপলব্ধ	343 নাম : নিকিতা চেৰেণ্টাৰ স্বামীৰ নাম : সুবাস চেৰেণ্টাৰ ঘৰ নং : 26 বয়স : 25 লিঙ্গ : মহিলা	CZH1113737 ফটো উপলব্ধ
344 নাম : বাজেশ শৰ্মা পিতাৰ নাম : বাজেন্দ্ৰ শৰ্মা ঘৰ নং : 5৮ বয়স : 50 লিঙ্গ : পুৰুষ	CZH2636808 ফটো উপলব্ধ	345 নাম : সন্তোষ কুমাৰ যাদব মাতৃৰ নাম : অশী দেবী ঘৰ নং : 59 বয়স : 21 লিঙ্গ : পুৰুষ	SEW0121400 ফটো উপলব্ধ	346 নাম : ৰোশন তিওয়ারি পিতাৰ নাম : ওম প্ৰকাশ তিওয়ারি ঘৰ নং : 64 বয়স : 23 লিঙ্গ : পুৰুষ	CZH1203595 ফটো উপলব্ধ
347 নাম : হৰেশ্বৰ সিং পিতাৰ নাম : বাচ্চা সিং ঘৰ নং : ৭১ক বয়স : 68 লিঙ্গ : পুৰুষ	CZH2644088 ফটো উপলব্ধ	348 নাম : মায়ী দেৱী স্বামীৰ নাম : হৰেশ্বৰ সিং ঘৰ নং : ৭১ক বয়স : 57 লিঙ্গ : মহিলা	CZH2644237 ফটো উপলব্ধ	349 নাম : প্ৰসান্ত সিং পিতাৰ নাম : হৰেশ্বৰ সিং ঘৰ নং : ৭১ক বয়স : 35 লিঙ্গ : পুৰুষ	CZH2644077 ফটো উপলব্ধ
350 নাম : সুৰেন্দ্ৰ ৰায় পিতাৰ নাম : উবুদহান ৰায় ঘৰ নং : ৭৮ বয়স : 54 লিঙ্গ : পুৰুষ	CZH2644146 ফটো উপলব্ধ	351 নাম : নগেন্দ্ৰ কুমাৰ ত্ৰিপাঠী পিতাৰ নাম : ৰাম প্ৰচাদ ত্ৰিপাঠী ঘৰ নং : 85 বয়স : 69 লিঙ্গ : পুৰুষ	CZH0312801 ফটো উপলব্ধ	352 নাম : লীলাবতী ত্ৰিপাঠী স্বামীৰ নাম : নাগেন্দ্ৰ ত্ৰিপাঠী ঘৰ নং : 85 বয়স : 51 লিঙ্গ : মহিলা	CZH0312843 ফটো উপলব্ধ
353 নাম : অভিনাশ কুমাৰ ত্ৰিপাঠী পিতাৰ নাম : নগেন্দ্ৰ কুমাৰ ত্ৰিপাঠী ঘৰ নং : 85 বয়স : 33 লিঙ্গ : পুৰুষ	CZH0312751 ফটো উপলব্ধ	354 নাম : সন্ধ্যা কুমাৰী পিতাৰ নাম : নগেন্দ্ৰকুমাৰ ত্ৰিপাঠী ঘৰ নং : 85 বয়স : 28 লিঙ্গ : মহিলা	CZH0312652 ফটো উপলব্ধ	355 নাম : প্ৰদমন মিশ্ৰ পিতাৰ নাম : দেবেন্দ্ৰ মিশ্ৰ ঘৰ নং : 86 বয়স : 27 লিঙ্গ : পুৰুষ	SEW0131581 ফটো উপলব্ধ
356 নাম : অনিকেত শৰ্মা পিতাৰ নাম : অখিলেশ শৰ্মা ঘৰ নং : 97 বয়স : 23 লিঙ্গ : পুৰুষ	CZH1123082 ফটো উপলব্ধ	357 নাম : আশা দেবী পিতাৰ নাম : ৰাজা যাদব ঘৰ নং : 100 বয়স : 55 লিঙ্গ : পুৰুষ	CZH1134774 ফটো উপলব্ধ	358 নাম : পূৰ্ণ শইকীয়া পিতাৰ নাম : লক্ষন শইকীয়া ঘৰ নং : 112 বয়স : 57 লিঙ্গ : পুৰুষ	CZH2636853 ফটো উপলব্ধ
359 নাম : ননী শইকীয়া পিতাৰ নাম : পূৰ্ণ শইকীয়া ঘৰ নং : 112 বয়স : 54 লিঙ্গ : মহিলা	CZH2636864 ফটো উপলব্ধ	360 নাম : হীৰা শইকীয়া পিতাৰ নাম : পূৰ্ণ শইকীয়া ঘৰ নং : 112 বয়স : 40 লিঙ্গ : পুৰুষ	CZH2636875 ফটো উপলব্ধ	361 নাম : ৰাজীব শইকীয়া পিতাৰ নাম : পূৰ্ণ ঘৰ নং : 112 বয়স : 38 লিঙ্গ : পুৰুষ	CZH2636886 ফটো উপলব্ধ
S2 362 নাম : দয়ানন্দ অন্যান্য : শিবনাথ ৰাজভৱ ঘৰ নং : 168 বয়স : 37 লিঙ্গ : পুৰুষ	CZH0561258 ফটো উপলব্ধ	363 নাম : বাসন্তী দেবী স্বামীৰ নাম : সুনীল ৰাজভৱ ঘৰ নং : 211 বয়স : 36 লিঙ্গ : মহিলা	CZH0379792 ফটো উপলব্ধ	364 নাম : পুনিতা প্ৰসাদ স্বামীৰ নাম : ৰবি কুমাৰ প্ৰসাদ ঘৰ নং : 2৮৯ বয়স : 31 লিঙ্গ : মহিলা	CZH0322347 ফটো উপলব্ধ



365 নাম : বিকি প্ৰসাদ পিতাৰ নাম: বৃদ্ধদেও প্ৰসাদ ঘৰ নং : 289 বয়স : 30 লিঙ্গ : পুৰুষ	CZH0226217 ফটো উপলব্ধ	366 নাম : অমন প্ৰসাদ মাতৃৰ নাম: পুনম দেবী প্ৰসাদ ঘৰ নং : 289 বয়স : 21 লিঙ্গ : পুৰুষ	SEW0005264 ফটো উপলব্ধ	367 নাম : অজয় আগৰৱাল পিতাৰ নাম: মুৰাৰীলাল ঘৰ নং : 251 বয়স : 54 লিঙ্গ : পুৰুষ	CZH2636897 ফটো উপলব্ধ
368 নাম : ৰেন শৰ্মা স্বামীৰ নাম: অনিল কুমাৰ শৰ্মা ঘৰ নং : 291 বয়স : 34 লিঙ্গ : মহিলা	CZH0132183 ফটো উপলব্ধ	369 নাম : খুশ্ব শৰ্মা স্বামীৰ নাম: ৰাজু শৰ্মা ঘৰ নং : 291 বয়স : 29 লিঙ্গ : মহিলা	CZH0132035 ফটো উপলব্ধ	370 নাম : মুনী আগৰৱাল স্বামীৰ নাম: মুৰাৰীলাল ঘৰ নং : 251 বয়স : 73 লিঙ্গ : মহিলা	CZH2636900 ফটো উপলব্ধ
371 নাম : অমিত আগৰৱাল পিতাৰ নাম: মুৰাৰী আগৰৱাল ঘৰ নং : 292 বয়স : 49 লিঙ্গ : পুৰুষ	CZH2636911 ফটো উপলব্ধ	372 নাম : ৰাজেশ মাঝি পিতাৰ নাম: ৰামলোচন ঘৰ নং : 292 বয়স : 39 লিঙ্গ : পুৰুষ	CZH2636933 ফটো উপলব্ধ	373 নাম : প্ৰিতী কুমাৰী প্ৰসাদ পিতাৰ নাম: দিন নাথ প্ৰসাদ ঘৰ নং : 292 বয়স : 31 লিঙ্গ : মহিলা	CZH0131821 ফটো উপলব্ধ
374 নাম : নেহা কুমাৰী প্ৰসাদ পিতাৰ নাম: দিন নাথ প্ৰসাদ ঘৰ নং : 292 বয়স : 28 লিঙ্গ : মহিলা	CZH0131813 ফটো উপলব্ধ	E 375 নাম : TINSUKIA AS প্ৰসাদ পিতাৰ নাম: দীনদয়াল TINSUKIA AS ঘৰ নং : 292 বয়স : 21 লিঙ্গ : পুৰুষ	SEW0093807 ফটো উপলব্ধ	376 নাম : অজয় পাচোৱান পিতাৰ নাম: ৰাম বৰন ৰাম ঘৰ নং : 292 বয়স : 29 লিঙ্গ : পুৰুষ	CZH0424374 ফটো উপলব্ধ
377 নাম : ৰামবৰন ৰাম পিতাৰ নাম: ৰাম ঘৰ নং : 292 বয়স : 53 লিঙ্গ : পুৰুষ	CZH2636966 ফটো উপলব্ধ	378 নাম : সঞ্জয় ৰাম পিতাৰ নাম: ৰামবৰন ঘৰ নং : 292 বয়স : 34 লিঙ্গ : পুৰুষ	CZH2636977 ফটো উপলব্ধ	379 নাম : চৰন দাস পিতাৰ নাম: দিবাকৰ ঘৰ নং : 298 বয়স : 74 লিঙ্গ : পুৰুষ	CZH2636988 ফটো উপলব্ধ
380 নাম : ৰাবিয়া বেগম স্বামীৰ নাম: মহম্মদ মজিদ আহমেদ ঘৰ নং : 300 বয়স : 41 লিঙ্গ : মহিলা	CZH0132043 ফটো উপলব্ধ	381 নাম : সৰ্বেশ আগৰওয়াল পিতাৰ নাম: অজয় আগৰওয়াল ঘৰ নং : 303 বয়স : 24 লিঙ্গ : পুৰুষ	CZH1509835 ফটো উপলব্ধ	S 382 নাম : ফৰিনা বেগম স্বামীৰ নাম: মোহম্মদ আশ্ৰিফ. ঘৰ নং : 306 বয়স : 32 লিঙ্গ : মহিলা	CZH0089326 ফটো উপলব্ধ
383 নাম : ৰিয়া ঘোচ শইকীয়া স্বামীৰ নাম: ৰাতুল শইকীয়া ঘৰ নং : 310 বয়স : 38 লিঙ্গ : মহিলা	CZH0269456 ফটো উপলব্ধ	384 নাম : চাহাদুল মজিদ পিতাৰ নাম: আমিনুল মজিদ ঘৰ নং : 310 বয়স : 26 লিঙ্গ : পুৰুষ	CZH0132050 ফটো উপলব্ধ	385 নাম : মঃ ৰহমত তোপ্পা আনচাৰি পিতাৰ নাম: মঞ্জুৰ আনচাৰি ঘৰ নং : 315 বয়স : 30 লিঙ্গ : পুৰুষ	CZH1680837 ফটো উপলব্ধ
386 নাম : অৰূপ দত্ত পিতাৰ নাম: পদোশ্বৰ দত্ত ঘৰ নং : 321 বয়স : 26 লিঙ্গ : পুৰুষ	CZH0132084 ফটো উপলব্ধ	387 নাম : কৃষ্ণা চেৰেস্তাৰ পিতাৰ নাম: মধু চেৰেস্তাৰ ঘৰ নং : 329 বয়স : 29 লিঙ্গ : পুৰুষ	CZH0270728 ফটো উপলব্ধ	388 নাম : সুবাস চেৰেস্তাৰ পিতাৰ নাম: মধু চেৰেস্তাৰ ঘৰ নং : 329 বয়স : 27 লিঙ্গ : পুৰুষ	CZH0270736 ফটো উপলব্ধ
389 নাম : কমলেশ্বৰ গুণৈ পিতাৰ নাম: ৰঙাই ঘৰ নং : 328 বয়স : 79 লিঙ্গ : পুৰুষ	CZH2637005 ফটো উপলব্ধ	390 নাম : দীপ গুণৈ পিতাৰ নাম: কমলেশ্বৰ ঘৰ নং : 328 বয়স : 41 লিঙ্গ : পুৰুষ	CZH2637016 ফটো উপলব্ধ	391 নাম : ফাহমীদা খান স্বামীৰ নাম: খুৰচিদ আলাম খান ঘৰ নং : 328 বয়স : 38 লিঙ্গ : মহিলা	CZH0323386 ফটো উপলব্ধ
392 নাম : নাজিমা বেগম স্বামীৰ নাম: বহাৰুল ইছলাম ঘৰ নং : 330 বয়স : 47 লিঙ্গ : মহিলা	CZH0419903 ফটো উপলব্ধ	393 নাম : ৰেজীয়া বেগম স্বামীৰ নাম: মৃত. মুহিবুদ্দীন হাজৰীকা ঘৰ নং : 330 বয়স : 64 লিঙ্গ : মহিলা	CZH0095166 ফটো উপলব্ধ	394 নাম : ৰাজীৱ হাজৰীকা পিতাৰ নাম: মুহিবুদ্দীন হাজৰীকা ঘৰ নং : 330 বয়স : 43 লিঙ্গ : পুৰুষ	CZH0095208 ফটো উপলব্ধ



395 নাম : নেকিব হাজৰীকা পিতাৰ নাম: মুহিবুদ্দিন হাজৰীকা ঘৰ নং : 330 ক বয়স : 37 লিঙ্গ : পুৰুষ	CZH0095216 ফটো উপলব্ধ	S2 396 নাম : তাৰাচন্দ আগৰৱাল পিতাৰ নাম: হৰিচাঁদ ঘৰ নং : 331 বয়স : 77 লিঙ্গ : পুৰুষ	CZH1680917 ফটো উপলব্ধ	S2 397 নাম : শকুন্তলা দেৱী স্বামীৰ নাম: তাৰাচাঁদ আগৰৱাল ঘৰ নং : 331 বয়স : 70 লিঙ্গ : মহিলা	CZH1680928 ফটো উপলব্ধ
398 নাম : সনু ঠাকুৰ পিতাৰ নাম: সুৰেশ ঠাকুৰ ঘৰ নং : 331গ বয়স : 29 লিঙ্গ : পুৰুষ	CZH0132001 ফটো উপলব্ধ	399 নাম : সুৰেশ ঠাকুৰ পিতাৰ নাম: শিবশঙ্কৰ ঘৰ নং : 331গ বয়স : 61 লিঙ্গ : পুৰুষ	CZH2637141 ফটো উপলব্ধ	400 নাম : ৰঞ্জু দেৱী স্বামীৰ নাম: সুৰেশ ঘৰ নং : 331গ বয়স : 47 লিঙ্গ : মহিলা	CZH2637152 ফটো উপলব্ধ
401 নাম : লিনা টপ্প পিতাৰ নাম: নাগ টপ্প ঘৰ নং : 331খ বয়স : 39 লিঙ্গ : পুৰুষ	CZH2637130 ফটো উপলব্ধ	402 নাম : নয়ন বাবু সিংহ পিতাৰ নাম: হেম সিংহ ঘৰ নং : 332 বয়স : 71 লিঙ্গ : পুৰুষ	CZH2637185 ফটো উপলব্ধ	403 নাম : প্ৰভা সিং স্বামীৰ নাম: নয়নবাবু সিংহ ঘৰ নং : 332 বয়স : 60 লিঙ্গ : মহিলা	CZH2637196 ফটো উপলব্ধ
404 নাম : মলিকা সিং পিতাৰ নাম: হেমু ঘৰ নং : 332 বয়স : 59 লিঙ্গ : মহিলা	CZH2637209 ফটো উপলব্ধ	E 405 নাম : ৰাজেন হাজৰিকা পিতাৰ নাম: নাৰায়ন ঘৰ নং : 332গ বয়স : 59 লিঙ্গ : পুৰুষ	CZH2637323 ফটো উপলব্ধ	406 নাম : শিখা হাজৰিকা স্বামীৰ নাম: ৰাজেন হাজৰিকা ঘৰ নং : 332গ বয়স : 47 লিঙ্গ : মহিলা	CZH2637334 ফটো উপলব্ধ
407 নাম : জয়শ্ৰী দেৱী সিংহ স্বামীৰ নাম: নবীন চন্দ্ৰ সিংহ ঘৰ নং : 332 বয়স : 40 লিঙ্গ : মহিলা	CZH0228585 ফটো উপলব্ধ	408 নাম : নবীন চন্দ্ৰ সিংহ পিতাৰ নাম: নয়নবাবু সিংহ ঘৰ নং : 332 বয়স : 38 লিঙ্গ : পুৰুষ	CZH2637210 ফটো উপলব্ধ	409 নাম : অৰ্প সিংহ পিতাৰ নাম: নয়ন বাবু সিংহ ঘৰ নং : 332 বয়স : 37 লিঙ্গ : পুৰুষ	CZH0228619 ফটো উপলব্ধ
410 নাম : প্ৰণব সিংহ পিতাৰ নাম: নয়নবাবু সিংহ ঘৰ নং : 332 বয়স : 36 লিঙ্গ : পুৰুষ	CZH2637221 ফটো উপলব্ধ	411 নাম : ৰঞ্জিতা প্ৰণব সিংহ স্বামীৰ নাম: প্ৰণব সিংহ ঘৰ নং : 332 বয়স : 34 লিঙ্গ : মহিলা	CZH0228627 ফটো উপলব্ধ	412 নাম : মনীষা হাজৰিকা পিতাৰ নাম: ৰাজেন হাজৰিকা ঘৰ নং : 332গ বয়স : 26 লিঙ্গ : মহিলা	CZH0131755 ফটো উপলব্ধ
413 নাম : প্ৰমা সিংহ পিতাৰ নাম: মনি ঘৰ নং : 332 (ক) বয়স : 55 লিঙ্গ : পুৰুষ	CZH2637276 ফটো উপলব্ধ	414 নাম : দিগ্ৰিজয় সিনহা পিতাৰ নাম: প্ৰোমা সিনহা ঘৰ নং : 332 ক বয়স : 24 লিঙ্গ : পুৰুষ	CZH1463942 ফটো উপলব্ধ	415 নাম : প্ৰতাপ সিং পিতাৰ নাম: মণি সিং ঘৰ নং : 332খ বয়স : 58 লিঙ্গ : পুৰুষ	CZH2637301 ফটো উপলব্ধ
416 নাম : অঞ্জনা সিংহ স্বামীৰ নাম: প্ৰতাপ সিংহ ঘৰ নং : 332খ বয়স : 50 লিঙ্গ : মহিলা	CZH2637312 ফটো উপলব্ধ	417 নাম : প্ৰতিমা সিংহ স্বামীৰ নাম: মনি ঘৰ নং : 332খ বয়স : 79 লিঙ্গ : মহিলা	CZH2637298 ফটো উপলব্ধ	418 নাম : অল্পনা ভূঞা সিংহ স্বামীৰ নাম: প্ৰমা ঘৰ নং : 332ক বয়স : 49 লিঙ্গ : মহিলা	CZH2637287 ফটো উপলব্ধ
E 419 নাম : চামেলি দেৱী স্বামীৰ নাম: কেদাৰ শৰ্মা ঘৰ নং : 336 বয়স : 80 লিঙ্গ : মহিলা	CZH2637469 ফটো উপলব্ধ	420 নাম : দীপক শৰ্মা পিতাৰ নাম: কেদাৰ শৰ্মা ঘৰ নং : 336 বয়স : 58 লিঙ্গ : পুৰুষ	CZH2637516 ফটো উপলব্ধ	421 নাম : সঞ্জয় শৰ্মা পিতাৰ নাম: দীপক শৰ্মা ঘৰ নং : 336 বয়স : 34 লিঙ্গ : পুৰুষ	CZH2637550 ফটো উপলব্ধ
422 নাম : অজয় শৰ্মা পিতাৰ নাম: দীপক শৰ্মা ঘৰ নং : 336ঘ বয়স : 32 লিঙ্গ : পুৰুষ	CZH2637549 ফটো উপলব্ধ	423 নাম : চাঁদিনী শৰ্মা স্বামীৰ নাম: সঞ্জয় শৰ্মা ঘৰ নং : 336 বয়স : 29 লিঙ্গ : মহিলা	CZH0405472 ফটো উপলব্ধ	424 নাম : মৃদল সিহ্না পিতাৰ নাম: কান্তা সিহ্না ঘৰ নং : 336(গ) বয়স : 27 লিঙ্গ : পুৰুষ	CZH0405498 ফটো উপলব্ধ



425 নাম : গিতা শৰ্মা স্বামীৰ নাম: দীপক শৰ্মা ঘৰ নং : ৩৩৬ঘ বয়স : 53 লিঙ্গ : মহিলা	CZH2637527 ফটো উপলব্ধ	E 426 নাম : মিৰা সিং স্বামীৰ নাম: খেলেন্দ্র ঘৰ নং : ৩৩৬ক বয়স : 74 লিঙ্গ : মহিলা	CZH2637356 ফটো উপলব্ধ	427 নাম : শ্ৰীপ্ৰসাদ শৰ্মা পিতাৰ নাম: কেদাৰ ঘৰ নং : ৩৩৬ঘ বয়স : 60 লিঙ্গ : পুৰুষ	CZH2637492 ফটো উপলব্ধ
428 নাম : বিদ্যাবতী দেবী স্বামীৰ নাম: শ্ৰীপ্ৰসাদ ঘৰ নং : ৩৩৬ঘ বয়স : 57 লিঙ্গ : মহিলা	CZH2637505 ফটো উপলব্ধ	429 নাম : কান্ত সিনহা পিতাৰ নাম: কুব্ৰ ঘৰ নং : ৩৩৬গ বয়স : 57 লিঙ্গ : পুৰুষ	CZH2637425 ফটো উপলব্ধ	E 430 নাম : চক্ৰেটিছ সিনহা পিতাৰ নাম: খেলেন্দ্র সিং ঘৰ নং : ৩৩৬ক বয়স : 50 লিঙ্গ : পুৰুষ	CZH2637367 ফটো উপলব্ধ
431 নাম : সঞ্জয় সিনহা পিতাৰ নাম: খেলেন্দ্র ঘৰ নং : ৩৩৬ক বয়স : 45 লিঙ্গ : পুৰুষ	CZH2637378 ফটো উপলব্ধ	432 নাম : মনিকা সিনহা স্বামীৰ নাম: কান্ত ঘৰ নং : ৩৩৬গ বয়স : 43 লিঙ্গ : মহিলা	CZH2637436 ফটো উপলব্ধ	433 নাম : জোমা সিলহা স্বামীৰ নাম: চক্ৰোটিছ সিনহা ঘৰ নং : ৩৩৬ক বয়স : 40 লিঙ্গ : মহিলা	CZH2637389 ফটো উপলব্ধ
434 নাম : ৰাম কৃষ্ণ সিনহা পিতাৰ নাম: খেলেন্দ্র ঘৰ নং : ৩৩৬ক বয়স : 38 লিঙ্গ : পুৰুষ	CZH2637390 ফটো উপলব্ধ	435 নাম : জয় প্ৰকাশ শৰ্মা পিতাৰ নাম: শিৱ প্ৰসাদ শৰ্মা ঘৰ নং : ৩৩৬ঘ বয়স : 31 লিঙ্গ : পুৰুষ	CZH2644124 ফটো উপলব্ধ	436 নাম : আদিতি জালান পিতাৰ নাম: অনুপ কুমাৰ জালান ঘৰ নং : ৩৩৬ক বয়স : 37 লিঙ্গ : মহিলা	CZH0131680 ফটো উপলব্ধ
437 নাম : হেমাৱতী সিং স্বামীৰ নাম: গৌৰমণি সিং ঘৰ নং : ৩৩৭এ বয়স : 75 লিঙ্গ : মহিলা	CZH2637572 ফটো উপলব্ধ	438 নাম : এম হেমন্ত কুমাৰ সিং পিতাৰ নাম: মইৰাঙথেম গৌৰমণি সিং ঘৰ নং : 337এ বয়স : 51 লিঙ্গ : পুৰুষ	CZH2637583 ফটো উপলব্ধ	439 নাম : মইৰাঙথেম হিৰেন কুমাৰ সিং পিতাৰ নাম: গৌৰমণি সিং ঘৰ নং : ৩৩৭এ বয়স : 46 লিঙ্গ : পুৰুষ	CZH2637594 ফটো উপলব্ধ
440 নাম : বেণু সিং স্বামীৰ নাম: মইৰাঙথেম সঞ্জয় কুমাৰ সিং ঘৰ নং : 337এ বয়স : 44 লিঙ্গ : মহিলা	KZL1164778 ফটো উপলব্ধ	441 নাম : বেদ কুমাৰী দেবী স্বামীৰ নাম: হিৰেন কুমাৰ সিং ঘৰ নং : 337এ বয়স : 43 লিঙ্গ : মহিলা	CZH0271189 ফটো উপলব্ধ	442 নাম : মইৰাঙথেম সঞ্জয় কুমাৰ সিং পিতাৰ নাম: এম গৌৰমণি সিং ঘৰ নং : 337এ বয়স : 43 লিঙ্গ : পুৰুষ	CZH2637607 ফটো উপলব্ধ
443 নাম : এম আছাৰানী সিং স্বামীৰ নাম: হেমন্ত কুমাৰ সিং ঘৰ নং : ৩৩৭ ক বয়স : 40 লিঙ্গ : মহিলা	CZH0271197 ফটো উপলব্ধ	444 নাম : অনুপ জালান পিতাৰ নাম: সুখদেউ ঘৰ নং : ৩৩৭ক বয়স : 52 লিঙ্গ : পুৰুষ	CZH2637618 ফটো উপলব্ধ	445 নাম : চানাতমা সিং পিতাৰ নাম: কৃষ্ণমণি ঘৰ নং : ৩৩৭খ বয়স : 44 লিঙ্গ : পুৰুষ	CZH2637629 ফটো উপলব্ধ
446 নাম : যোগেন চাংমাই পিতাৰ নাম: মধুৰাম ঘৰ নং : ৩৪১ বয়স : 61 লিঙ্গ : পুৰুষ	CZH2637630 ফটো উপলব্ধ	447 নাম : পুৰ্ণিমা চাংমাই স্বামীৰ নাম: যোগেন ঘৰ নং : ৩৪১ বয়স : 53 লিঙ্গ : মহিলা	CZH2637641 ফটো উপলব্ধ	448 নাম : ৰঘনাথ ৰাজুভৰ পিতাৰ নাম: ৰামাজিত ঘৰ নং : ৩৪১খ বয়স : 68 লিঙ্গ : পুৰুষ	CZH2637721 ফটো উপলব্ধ
449 নাম : ৰতন সিং পিতাৰ নাম: যোচেফ ঘৰ নং : ৩৪১ক বয়স : 47 লিঙ্গ : পুৰুষ	CZH2637685 ফটো উপলব্ধ	450 নাম : বুবুল বৰুৱা পিতাৰ নাম: দুৰ্দ্ধ ঘৰ নং : ৩৪২ বয়স : 62 লিঙ্গ : পুৰুষ	CZH2637765 ফটো উপলব্ধ	451 নাম : নিজৰা বৰুৱা স্বামীৰ নাম: বুবুল ঘৰ নং : ৩৪২ বয়স : 53 লিঙ্গ : মহিলা	CZH2637743 ফটো উপলব্ধ
452 নাম : মুগাংক জ্যোতি বৰুৱা পিতাৰ নাম: বুবুল বৰুৱা ঘৰ নং : ৩৪২ বয়স : 29 লিঙ্গ : পুৰুষ	CZH2644180 ফটো উপলব্ধ	453 নাম : আৰতি দেৱী স্বামীৰ নাম: স্বেচ্যন্দ্র ৰায় ঘৰ নং : 342 বয়স : 27 লিঙ্গ : মহিলা	SEW0005215 ফটো উপলব্ধ	454 নাম : আৰতি দেৱী স্বামীৰ নাম: সতেন্দ্ৰ ৰায় ঘৰ নং : 342 বয়স : 27 লিঙ্গ : মহিলা	SEW0117358 ফটো উপলব্ধ



455 নাম : বিশাল ঠাকুৰ পিতাৰ নাম : শৰ্ম ঠাকুৰ ঘৰ নং : 342 বয়স : 26 লিঙ্গ : পুৰুষ	CZH0395210 ফটো উপলব্ধ	456 নাম : স্নেহা ৰায় স্বামীৰ নাম : সজিত ৰায় ঘৰ নং : 342 বয়স : 24 লিঙ্গ : মহিলা	SEW0005223 ফটো উপলব্ধ	457 নাম : সুষমা ঠাকুৰ স্বামীৰ নাম : বিনোদ ঠাকুৰ ঘৰ নং : 342 বয়স : 42 লিঙ্গ : মহিলা	SEW0117796 ফটো উপলব্ধ
458 নাম : আকাশ ঠাকুৰ পিতাৰ নাম : ৰাম ঠাকুৰ ঘৰ নং : 342 বয়স : 22 লিঙ্গ : পুৰুষ	SEW0117788 ফটো উপলব্ধ	459 নাম : ভাৰতী দেবী স্বামীৰ নাম : বকিল ঘৰ নং : 382 বয়স : 71 লিঙ্গ : মহিলা	CZH2637823 ফটো উপলব্ধ	460 নাম : বাবু লাল ৰায় পিতাৰ নাম : ৰামদেউ ঘৰ নং : 382 বয়স : 71 লিঙ্গ : পুৰুষ	CZH2637890 ফটো উপলব্ধ
461 নাম : কুসুম দেবী স্বামীৰ নাম : বাবুলাল ঘৰ নং : 382 বয়স : 61 লিঙ্গ : মহিলা	CZH2637903 ফটো উপলব্ধ	462 নাম : ৰাম ঠাকুৰ পিতাৰ নাম : বকিল ঘৰ নং : 382 বয়স : 53 লিঙ্গ : পুৰুষ	CZH2637834 ফটো উপলব্ধ	E 463 নাম : শ্যাম ঠাকুৰ পিতাৰ নাম : বকিল ঘৰ নং : 382 বয়স : 53 লিঙ্গ : পুৰুষ	CZH2637845 ফটো উপলব্ধ
464 নাম : মিঠেলৈচ ঠাকুৰ পিতাৰ নাম : বকিল ঘৰ নং : 382 বয়স : 52 লিঙ্গ : পুৰুষ	CZH2637889 ফটো উপলব্ধ	465 নাম : বিভা দেবী স্বামীৰ নাম : ৰাম ঘৰ নং : 382 বয়স : 50 লিঙ্গ : মহিলা	CZH2637867 ফটো উপলব্ধ	466 নাম : বিনোদ ঠাকুৰ পিতাৰ নাম : বকিল ঘৰ নং : 382 বয়স : 46 লিঙ্গ : পুৰুষ	CZH2637856 ফটো উপলব্ধ
467 নাম : পুনম দেবী স্বামীৰ নাম : শ্যাম ঘৰ নং : 382 বয়স : 45 লিঙ্গ : মহিলা	CZH2637878 ফটো উপলব্ধ	468 নাম : শতয় ৰায় পিতাৰ নাম : বাবুলাল ঘৰ নং : 382 বয়স : 41 লিঙ্গ : পুৰুষ	CZH2637914 ফটো উপলব্ধ	469 নাম : সতেন্দ্ৰ ৰায় পিতাৰ নাম : বাবুলাল ৰায় ঘৰ নং : 382 বয়স : 38 লিঙ্গ : পুৰুষ	CZH2637936 ফটো উপলব্ধ
470 নাম : শম্ভু তিৱাৰী পিতাৰ নাম : ৰঘুবীৰ ঘৰ নং : 383 বয়স : 70 লিঙ্গ : পুৰুষ	CZH2637947 ফটো উপলব্ধ	471 নাম : শাৰদা দেবী স্বামীৰ নাম : শম্ভু ঘৰ নং : 383 বয়স : 61 লিঙ্গ : মহিলা	CZH2637958 ফটো উপলব্ধ	472 নাম : বিৰেন্দ্ৰ তিৱাৰী পিতাৰ নাম : ৰঘুবীৰ ঘৰ নং : 383 বয়স : 56 লিঙ্গ : পুৰুষ	CZH2637969 ফটো উপলব্ধ
473 নাম : সঙ্গীতা দেবী স্বামীৰ নাম : বিৰেন্দ্ৰ ঘৰ নং : 383 বয়স : 52 লিঙ্গ : মহিলা	CZH2637970 ফটো উপলব্ধ	474 নাম : ওম প্ৰকাশ তিৱাৰী পিতাৰ নাম : ৰঘুবীৰ তিৱাৰী ঘৰ নং : 383 বয়স : 47 লিঙ্গ : পুৰুষ	CZH2637981 ফটো উপলব্ধ	475 নাম : সন্ধিয়া তিৱাৰী স্বামীৰ নাম : ওমপ্ৰকাশ ঘৰ নং : 383 বয়স : 41 লিঙ্গ : মহিলা	CZH2637992 ফটো উপলব্ধ
476 নাম : ৰোহিনী তিৱাৰী পিতাৰ নাম : শম্ভুনাথ তিৱাৰী ঘৰ নং : 383 বয়স : 37 লিঙ্গ : মহিলা	CZH1740858 ফটো উপলব্ধ	477 নাম : প্ৰশান্ত কুমাৰ তিৱাৰী পিতাৰ নাম : শম্ভুনাথ তিৱাৰী ঘৰ নং : 383 বয়স : 36 লিঙ্গ : পুৰুষ	CZH1740869 ফটো উপলব্ধ	E 478 নাম : পীযুষ তিৱাৰী পিতাৰ নাম : শম্ভুনাথ তিৱাৰী ঘৰ নং : 383 বয়স : 34 লিঙ্গ : পুৰুষ	CZH1740870 ফটো উপলব্ধ
E 479 নাম : কুচন ঠাকুৰ পিতাৰ নাম : হুম্মান ঘৰ নং : 388 বয়স : 64 লিঙ্গ : পুৰুষ	CZH2638019 ফটো উপলব্ধ	480 নাম : প্ৰমোদ কুমাৰ ঠাকুৰ পিতাৰ নাম : কুচন ঘৰ নং : 388 বয়স : 43 লিঙ্গ : পুৰুষ	CZH2638031 ফটো উপলব্ধ	481 নাম : চৰিতা দেবী স্বামীৰ নাম : প্ৰমোদ ঘৰ নং : 388 বয়স : 39 লিঙ্গ : মহিলা	CZH2638042 ফটো উপলব্ধ
S 482 নাম : দুবাৰীকা ঠাকুৰ পিতাৰ নাম : দুবাৰীকা ঘৰ নং : 388 বয়স : 59 লিঙ্গ : পুৰুষ	CZH2638064 ফটো উপলব্ধ	483 নাম : ৰঞ্জীতা ঠাকুৰ পিতাৰ নাম : দুবাৰীকা ঘৰ নং : 388 বয়স : 37 লিঙ্গ : পুৰুষ	CZH2638066 ফটো উপলব্ধ	484 নাম : গীতাদেবী আগ্ৰবাল স্বামীৰ নাম : কামাখ্যা ঘৰ নং : 388 বয়স : 87 লিঙ্গ : মহিলা	CZH2638097 ফটো উপলব্ধ

<p>E 485 CZH2638100</p> <p>নাম : বমেশ কুমাৰ আগ্ৰৱাল পিতাৰ নাম: কামাখ্যা ঘৰ নং : ৩৪৫ বয়স : 66 লিঙ্গ : পুৰুষ</p> <p>ফটো উপলব্ধ</p>	<p>486 CZH2638224</p> <p>নাম : দৰ্শনা আগৰৱাল স্বামীৰ নাম: কৈলাস ঘৰ নং : 345 বয়স : 64 লিঙ্গ : মহিলা</p> <p>ফটো উপলব্ধ</p>	<p>487 CZH2638122</p> <p>নাম : মহেশ আগৰৱাল পিতাৰ নাম: কামাখ্যা ঘৰ নং : 345 বয়স : 63 লিঙ্গ : পুৰুষ</p> <p>ফটো উপলব্ধ</p>
<p>488 CZH2638111</p> <p>নাম : লতা আগৰৱাল স্বামীৰ নাম: বমেশ ঘৰ নং : 345 বয়স : 61 লিঙ্গ : মহিলা</p> <p>ফটো উপলব্ধ</p>	<p>489 CZH2638133</p> <p>নাম : শান্তি আগৰৱাল স্বামীৰ নাম: মহেশ ঘৰ নং : 345 বয়স : 56 লিঙ্গ : মহিলা</p> <p>ফটো উপলব্ধ</p>	<p>490 CZH2638155</p> <p>নাম : নিৰ্মলা আগৰৱাল স্বামীৰ নাম: অজয় আগৰৱাল ঘৰ নং : ৩৪৫ বয়স : 52 লিঙ্গ : মহিলা</p> <p>ফটো উপলব্ধ</p>
<p>491 CZH2638166</p> <p>নাম : অনুপ আগৰৱাল পিতাৰ নাম: কামাখ্যা ঘৰ নং : 345 বয়স : 49 লিঙ্গ : পুৰুষ</p> <p>ফটো উপলব্ধ</p>	<p>492 CZH2638177</p> <p>নাম : দীপা আগৰৱাল স্বামীৰ নাম: অনুপ ঘৰ নং : 345 বয়স : 45 লিঙ্গ : মহিলা</p> <p>ফটো উপলব্ধ</p>	<p>493 CZH2638280</p> <p>নাম : ধীৰাজ আগৰৱাল পিতাৰ নাম: কৈলাস ঘৰ নং : 345 বয়স : 41 লিঙ্গ : পুৰুষ</p> <p>ফটো উপলব্ধ</p>
<p>494 CZH2638199</p> <p>নাম : ৰোহিত আগৰৱাল পিতাৰ নাম: বমেশ ঘৰ নং : 345 বয়স : 35 লিঙ্গ : পুৰুষ</p> <p>ফটো উপলব্ধ</p>	<p>495 CZH1506922</p> <p>নাম : দেববংশ আগৰৱাল পিতাৰ নাম: অনুপ আগৰৱাল ঘৰ নং : 345 বয়স : 24 লিঙ্গ : পুৰুষ</p> <p>ফটো উপলব্ধ</p>	<p>E 496 CZH2638213</p> <p>নাম : কৈলাশ প্ৰসাদ আগ্ৰৱাল পিতাৰ নাম: ভীমৰাজ ঘৰ নং : ৩৪৫ বয়স : 70 লিঙ্গ : পুৰুষ</p> <p>ফটো উপলব্ধ</p>
<p>497 CZH2638144</p> <p>নাম : অজয় আগৰৱাল পিতাৰ নাম: কামাখ্যা প্ৰচাদ আগৰৱাল ঘৰ নং : ৩৪৫খ বয়স : 56 লিঙ্গ : পুৰুষ</p> <p>ফটো উপলব্ধ</p>	<p>498 CZH2638188</p> <p>নাম : ৰাহুল আগৰৱাল পিতাৰ নাম: বমেশ ঘৰ নং : ৩৪৫ঘ বয়স : 37 লিঙ্গ : পুৰুষ</p> <p>ফটো উপলব্ধ</p>	<p>499 CZH2638202</p> <p>নাম : ৰোহন আগৰৱাল পিতাৰ নাম: বমেশ ঘৰ নং : ৩৪৫ঘ বয়স : 33 লিঙ্গ : পুৰুষ</p> <p>ফটো উপলব্ধ</p>
<p>500 CZH2638257</p> <p>নাম : বিনোদ আগ্ৰৱাল পিতাৰ নাম: ভীমৰাজ ঘৰ নং : ৩৪৬খ বয়স : 65 লিঙ্গ : পুৰুষ</p> <p>ফটো উপলব্ধ</p>	<p>501 CZH2638246</p> <p>নাম : শাৰদাদেৱী আগ্ৰৱাল স্বামীৰ নাম: নিমল ঘৰ নং : ৩৪৬ক বয়স : 58 লিঙ্গ : মহিলা</p> <p>ফটো উপলব্ধ</p>	<p>502 CZH2638304</p> <p>নাম : বাৰ্শিক আগ্ৰৱাল পিতাৰ নাম: নিমল ঘৰ নং : ৩৪৬ঘ বয়স : 39 লিঙ্গ : পুৰুষ</p> <p>ফটো উপলব্ধ</p>
<p>503 CZH2638315</p> <p>নাম : প্ৰীতি আগৰৱাল স্বামীৰ নাম: ধীৰাজ ঘৰ নং : ৩৪৬ঘ বয়স : 39 লিঙ্গ : মহিলা</p> <p>ফটো উপলব্ধ</p>	<p>504 CZH2638393</p> <p>নাম : শ্যামা দেৱী স্বামীৰ নাম: নাৰায়ন ঘৰ নং : ৩৪৭ বয়স : 79 লিঙ্গ : মহিলা</p> <p>ফটো উপলব্ধ</p>	<p>505 CZH2638348</p> <p>নাম : প্ৰভাতি দেৱী স্বামীৰ নাম: ভবলাল ঘৰ নং : ৩৪৭ বয়স : 71 লিঙ্গ : মহিলা</p> <p>ফটো উপলব্ধ</p>
<p>506 CZH2638359</p> <p>নাম : অশোক কুমাৰ পিতাৰ নাম: ভবলাল ঘৰ নং : ৩৪৭ বয়স : 51 লিঙ্গ : পুৰুষ</p> <p>ফটো উপলব্ধ</p>	<p>507 CZH2638406</p> <p>নাম : ওম প্ৰকাশ পিতাৰ নাম: নাৰায়ন ঘৰ নং : ৩৪৭ বয়স : 51 লিঙ্গ : পুৰুষ</p> <p>ফটো উপলব্ধ</p>	<p>508 CZH2638360</p> <p>নাম : সঙ্গীতা দেৱী স্বামীৰ নাম: অশোক ঘৰ নং : ৩৪৭ বয়স : 49 লিঙ্গ : মহিলা</p> <p>ফটো উপলব্ধ</p>
<p>509 CZH2638371</p> <p>নাম : ৰাজেশ কুমাৰ পিতাৰ নাম: ভবলাল ঘৰ নং : ৩৪৭ বয়স : 47 লিঙ্গ : পুৰুষ</p> <p>ফটো উপলব্ধ</p>	<p>510 CZH2638417</p> <p>নাম : শকুন্তলা দেৱী স্বামীৰ নাম: ওম প্ৰকাশ ঘৰ নং : ৩৪৭ বয়স : 45 লিঙ্গ : মহিলা</p> <p>ফটো উপলব্ধ</p>	<p>511 CZH2638428</p> <p>নাম : পবন কুমাৰ পিতাৰ নাম: নাৰায়ন ঘৰ নং : ৩৪৭ বয়স : 44 লিঙ্গ : পুৰুষ</p> <p>ফটো উপলব্ধ</p>
<p>512 CZH2638382</p> <p>নাম : নীলাবতী দেৱী স্বামীৰ নাম: ৰাজেশ ঘৰ নং : ৩৪৭ বয়স : 43 লিঙ্গ : মহিলা</p> <p>ফটো উপলব্ধ</p>	<p>513 CZH2638439</p> <p>নাম : বলৰাজ কুমাৰ পিতাৰ নাম: নাৰায়ন ঘৰ নং : ৩৪৭ বয়স : 42 লিঙ্গ : পুৰুষ</p> <p>ফটো উপলব্ধ</p>	<p>514 CZH2638440</p> <p>নাম : মুকেশ কুমাৰ পিতাৰ নাম: নাৰায়ন ঘৰ নং : ৩৪৭ বয়স : 40 লিঙ্গ : পুৰুষ</p> <p>ফটো উপলব্ধ</p>



515 নাম : বাবু কুমাৰ পিতাৰ নাম : নাৰায়ন ঘৰ নং : ৩৪৭ বয়স : 39 লিঙ্গ : পুৰুষ	CZH2638451 ফটো উপলব্ধ	516 নাম : বমেশ কুমাৰ পিতাৰ নাম : মনসাবাম ঘৰ নং : ৩৪৭ক বয়স : 70 লিঙ্গ : পুৰুষ	CZH2638462 ফটো উপলব্ধ	517 নাম : গায়ত্ৰী দেবী স্বামীৰ নাম : বমেশ ঘৰ নং : ৩৪৭ক বয়স : 64 লিঙ্গ : মহিলা	CZH2638473 ফটো উপলব্ধ
518 নাম : সীতা ৰাম পিতাৰ নাম : মনসা ৰাম ঘৰ নং : ৩৪৭ক বয়স : 60 লিঙ্গ : পুৰুষ	CZH2638484 ফটো উপলব্ধ	519 নাম : শশী দেবী স্বামীৰ নাম : সীতাৰাম ঘৰ নং : ৩৪৭ক বয়স : 52 লিঙ্গ : মহিলা	CZH2638495 ফটো উপলব্ধ	520 নাম : দ্ৰোপদিদেবী আগ্ৰাল স্বামীৰ নাম : হৰিপ্রসাদ ঘৰ নং : ৩৪৯ বয়স : 71 লিঙ্গ : মহিলা	CZH2638508 ফটো উপলব্ধ
521 নাম : অমৃত আগ্ৰাল পিতাৰ নাম : হৰিপ্রসাদ ঘৰ নং : ৩৪৯ বয়স : 48 লিঙ্গ : পুৰুষ	CZH2638519 ফটো উপলব্ধ	522 নাম : সীমা দেবী আগ্ৰাল স্বামীৰ নাম : অমৃত ঘৰ নং : ৩৪৯ বয়স : 44 লিঙ্গ : মহিলা	CZH2638520 ফটো উপলব্ধ	E 523 নাম : গোপী সিং পিতাৰ নাম : বঙ্গু ঘৰ নং : ৩৪৯ বয়স : 84 লিঙ্গ : পুৰুষ	CZH2638531 ফটো উপলব্ধ
524 নাম : নিৰ্মলা সিং স্বামীৰ নাম : গোপী ঘৰ নং : ৩৫২ বয়স : 71 লিঙ্গ : মহিলা	CZH2638542 ফটো উপলব্ধ	525 নাম : শান্তি সিং পিতাৰ নাম : গোপী ঘৰ নং : ৩৫২ বয়স : 47 লিঙ্গ : মহিলা	CZH2638553 ফটো উপলব্ধ	526 নাম : ইন্দিৰা সিং পিতাৰ নাম : গোপী ঘৰ নং : ৩৫২ বয়স : 39 লিঙ্গ : মহিলা	CZH2638575 ফটো উপলব্ধ
E 527 নাম : হনুমান প্রসাদ আগ্ৰাল পিতাৰ নাম : নামকৰন ঘৰ নং : ৩৫২ক বয়স : 81 লিঙ্গ : পুৰুষ	CZH2638666 ফটো উপলব্ধ	528 নাম : জয়া দেব স্বামীৰ নাম : বনজিত ঘৰ নং : ৩৫২চ বয়স : 66 লিঙ্গ : মহিলা	CZH2638893 ফটো উপলব্ধ	529 নাম : মংচৰিফউল্লা পিতাৰ নাম : এনাইত ঘৰ নং : ৩৫২খ বয়স : 57 লিঙ্গ : পুৰুষ	CZH2638724 ফটো উপলব্ধ
530 নাম : শিৱ কুমাৰ আগৰৱালা পিতাৰ নাম : লাটে হনুমান প্রসাদ আগৰৱালা ঘৰ নং : ৩৫২ক বয়স : 57 লিঙ্গ : পুৰুষ	CZH2638677 ফটো উপলব্ধ	531 নাম : চবনম পাৰবিনউল্লা স্বামীৰ নাম : মংচৰিফউল্লা ঘৰ নং : ৩৫২খ বয়স : 54 লিঙ্গ : মহিলা	CZH2638735 ফটো উপলব্ধ	532 নাম : সঙ্গীতা আগ্ৰাল স্বামীৰ নাম : শিউকুমাৰ ঘৰ নং : ৩৫২ক বয়স : 49 লিঙ্গ : মহিলা	CZH2638688 ফটো উপলব্ধ
533 নাম : ৰাজেশ কুমাৰ আগ্ৰাল পিতাৰ নাম : হনুমান ঘৰ নং : ৩৫২ক বয়স : 47 লিঙ্গ : পুৰুষ	CZH2638699 ফটো উপলব্ধ	534 নাম : সূচনা আগ্ৰাল স্বামীৰ নাম : ৰাজেশ ঘৰ নং : ৩৫২ক বয়স : 45 লিঙ্গ : মহিলা	CZH2638702 ফটো উপলব্ধ	535 নাম : আনন্দ কুমাৰ আগ্ৰাল পিতাৰ নাম : হনুমান ঘৰ নং : ৩৫২ক বয়স : 44 লিঙ্গ : পুৰুষ	CZH2638713 ফটো উপলব্ধ
536 নাম : ৰাজীৱ দেৱ পিতাৰ নাম : বনজিত ঘৰ নং : ৩৫২ক বয়স : 44 লিঙ্গ : পুৰুষ	CZH2638906 ফটো উপলব্ধ	537 নাম : অৰ্চনা আগ্ৰাল স্বামীৰ নাম : আনন্দ ঘৰ নং : ৩৫২ক বয়স : 42 লিঙ্গ : মহিলা	CZH2638655 ফটো উপলব্ধ	538 নাম : নাছৰিন পাৰবিন পিতাৰ নাম : চৰিফ উল্লা ঘৰ নং : ৩৫২ট বয়স : 37 লিঙ্গ : মহিলা	CZH2638633 ফটো উপলব্ধ
539 নাম : বিবেক আগৰৱালা পিতাৰ নাম : শিৱ কুমাৰ আগৰৱালা ঘৰ নং : ৩৫২ক বয়স : 34 লিঙ্গ : পুৰুষ	CZH2644099 ফটো উপলব্ধ	540 নাম : ম. চমিৰ উল্লা পিতাৰ নাম : ম. চৰিফ উল্লা ঘৰ নং : ৩৫২ট বয়স : 32 লিঙ্গ : পুৰুষ	CZH2638644 ফটো উপলব্ধ	541 নাম : মামণি ভূঞা গৌহাই স্বামীৰ নাম : আবুল হুছেইন ঘৰ নং : 353ধ বয়স : 49 লিঙ্গ : মহিলা	CZH0229328 ফটো উপলব্ধ
542 নাম : শিউনাথ সাহানী পিতাৰ নাম : সীতাৰাম ঘৰ নং : ৩৫৩বা বয়স : 71 লিঙ্গ : পুৰুষ	CZH2639090 ফটো উপলব্ধ	E 543 নাম : ভুবনেশ্বৰ সিং পিতাৰ নাম : কমতা ঘৰ নং : ৩৫৩খ বয়স : 69 লিঙ্গ : পুৰুষ	CZH2638962 ফটো উপলব্ধ	544 নাম : উৰ্মিলা দেবী স্বামীৰ নাম : ৰাজাৰাম ঘৰ নং : ৩৫৩গ বয়স : 66 লিঙ্গ : মহিলা	CZH2639034 ফটো উপলব্ধ



545 নাম : নবকিশোৰ সিং পিতাৰ নাম: বাৰে ঘৰ নং : ৩৫৩থ বয়স : 66 লিঙ্গ : পুৰুষ	CZH2639272 ফটো উপলব্ধ	546 নাম : বিলাসিনী সিং স্বামীৰ নাম: নবকিশোৰ ঘৰ নং : ৩৫৩থ বয়স : 64 লিঙ্গ : মহিলা	CZH2639283 ফটো উপলব্ধ	547 নাম : বমেন বৰগোহাঁই পিতাৰ নাম: মনোৰম ঘৰ নং : ৩৫৩ত বয়স : 63 লিঙ্গ : পুৰুষ	CZH2639238 ফটো উপলব্ধ
548 নাম : সিউমতী সাহানী স্বামীৰ নাম: শিউনাথ ঘৰ নং : ৩৫৩ত বয়স : 62 লিঙ্গ : মহিলা	CZH2639103 ফটো উপলব্ধ	549 নাম : ভাৰতী বৰগোহাঁই স্বামীৰ নাম: বমেন ঘৰ নং : ৩৫৩ত বয়স : 61 লিঙ্গ : মহিলা	CZH2639249 ফটো উপলব্ধ	550 নাম : হিৰা দেবী স্বামীৰ নাম: ভুবনেশ্বৰ ঘৰ নং : ৩৫৩থ বয়স : 58 লিঙ্গ : মহিলা	CZH2638973 ফটো উপলব্ধ
551 নাম : দেবেশ্বৰ মৰাণ মৰাণ পিতাৰ নাম: বকুল ঘৰ নং : ৩৫৩ত বয়স : 58 লিঙ্গ : পুৰুষ	CZH2639067 ফটো উপলব্ধ	552 নাম : স্কীৰদা মৰাণ মোৰ্ণা স্বামীৰ নাম: দেবেশ্বৰ মৰাণ মৰাণ ঘৰ নং : ৩৫৩ত বয়স : 49 লিঙ্গ : মহিলা	CZH2639078 ফটো উপলব্ধ	553 নাম : ক টোংবা সিনহা সিনহা পিতাৰ নাম: নৌব ঘৰ নং : ৩৫৩ত বয়স : 46 লিঙ্গ : পুৰুষ	CZH2639294 ফটো উপলব্ধ
554 নাম : মুকেশ সিং পিতাৰ নাম: ভুবনেশ্বৰ ঘৰ নং : ৩৫৩থ বয়স : 44 লিঙ্গ : পুৰুষ	CZH2638984 ফটো উপলব্ধ	E 555 নাম : আবুল হুছেইন পিতাৰ নাম: ম হুছেইন ঘৰ নং : ৩৫৩থ বয়স : 44 লিঙ্গ : পুৰুষ	CZH2639341 ফটো উপলব্ধ	556 নাম : অজয় কুমাৰ ঠাকুৰ পিতাৰ নাম: বাজাৰাম ঘৰ নং : ৩৫৩গ বয়স : 41 লিঙ্গ : পুৰুষ	CZH2639045 ফটো উপলব্ধ
557 নাম : মৃদুবানী বৰগোহাঁই পিতাৰ নাম: বমেন বৰগোহাঁই ঘৰ নং : ৩৫৩ত বয়স : 39 লিঙ্গ : মহিলা	CZH2639250 ফটো উপলব্ধ	558 নাম : সীমা কুমাৰী পিতাৰ নাম: শিউকুমাৰ ঘৰ নং : ৩৫৩গ বয়স : 38 লিঙ্গ : মহিলা	CZH2639169 ফটো উপলব্ধ	559 নাম : বেথা ঠাকুৰ স্বামীৰ নাম: অজয় কুমাৰ ঠাকুৰ ঘৰ নং : ৩৫৩গ বয়স : 37 লিঙ্গ : মহিলা	CZH2639056 ফটো উপলব্ধ
560 নাম : বেবিতা সিনহা সিনহা পিতাৰ নাম: নবকিশোৰ ঘৰ নং : ৩৫৩থ বয়স : 37 লিঙ্গ : মহিলা	CZH2639307 ফটো উপলব্ধ	561 নাম : ব্ৰিজেশ সিং পিতাৰ নাম: ভুবনেশ্বৰ সিং ঘৰ নং : ৩৫৩থ বয়স : 36 লিঙ্গ : পুৰুষ	CZH2639001 ফটো উপলব্ধ	562 নাম : বমেন সিং পিতাৰ নাম: নবকিশোৰ সিং ঘৰ নং : ৩৫৩থ বয়স : 35 লিঙ্গ : পুৰুষ	CZH2639318 ফটো উপলব্ধ
563 নাম : ভাস্কৰ জ্যোতি মৰাণ মৰাণ পিতাৰ নাম: দেবেশ্বৰ মৰাণ মৰাণ ঘৰ নং : ৩৫৩ত বয়স : 35 লিঙ্গ : পুৰুষ	CZH2639089 ফটো উপলব্ধ	564 নাম : বিজয় ঠাকুৰ পিতাৰ নাম: বাজাৰাম ঘৰ নং : ৩৫৩থ বয়স : 33 লিঙ্গ : পুৰুষ	CZH2639012 ফটো উপলব্ধ	565 নাম : অথইবী সিং পিতাৰ নাম: নবকিশোৰ সিং ঘৰ নং : ৩৫৩থ বয়স : 30 লিঙ্গ : মহিলা	CZH1680939 ফটো উপলব্ধ
E 566 নাম : বেশমী কুমাৰী পিতাৰ নাম: বিনোদলাল ঘৰ নং : ৩৫৪ বয়স : ৪৩ লিঙ্গ : মহিলা	CZH2639374 ফটো উপলব্ধ	567 নাম : জয় প্ৰকাশ প্ৰসাদ পিতাৰ নাম: শ্যাম নন্দন প্ৰসাদ ঘৰ নং : ৩৫৪ বয়স : 33 লিঙ্গ : পুৰুষ	CZH1740847 ফটো উপলব্ধ	568 নাম : মুনমী হাজৰিকা বড়া স্বামীৰ নাম: দুৰ্গা বড়া ঘৰ নং : 354ঞ বয়স : 33 লিঙ্গ : মহিলা	CZH0229377 ফটো উপলব্ধ
569 নাম : বহিত লাল পিতাৰ নাম: বিনোদ লাল ঘৰ নং : 354TA বয়স : 25 লিঙ্গ : পুৰুষ	CZH0252080 ফটো উপলব্ধ	E 570 নাম : সুৰেশ নাৰায়ন তিৱাৰী পিতাৰ নাম: নৰসিং ঘৰ নং : ৩৫৪ঞ বয়স : ৪৬ লিঙ্গ : পুৰুষ	CZH2639589 ফটো উপলব্ধ	571 নাম : ননীগোপাল সত্ৰধৰ পিতাৰ নাম: কেলাস ঘৰ নং : ৩৫৪ঘ বয়স : 79 লিঙ্গ : পুৰুষ	CZH2639454 ফটো উপলব্ধ
E 572 নাম : বামজিত ঠাকুৰ পিতাৰ নাম: বিন্দা ঘৰ নং : ৩৫৪দ বয়স : 74 লিঙ্গ : পুৰুষ	CZH2639670 ফটো উপলব্ধ	573 নাম : প্ৰমোদ বৰা পিতাৰ নাম: ধীৰেন ঘৰ নং : ৩৫৪ঞ বয়স : 72 লিঙ্গ : পুৰুষ	CZH2639647 ফটো উপলব্ধ	E 574 নাম : কুলবতী দেবী স্বামীৰ নাম: বামজিত ঘৰ নং : ৩৫৪দ বয়স : 71 লিঙ্গ : মহিলা	CZH2639681 ফটো উপলব্ধ



বিধানসভা সমষ্টিৰ নম্বৰ আৰু নাম : 86-তিনিচুকীয়া  
অংশৰ নম্বৰ আৰু নাম : 2-স্টীল বৰ্থ কলনী

<p>E 575 CZH2639465</p> <p>নাম : অঞ্জলী সূত্ৰধৰ স্বামীৰ নাম: ননীগোপাল ঘৰ নং : ৩৫৪ঘ বয়স : 69 লিঙ্গ : মহিলা</p> <p>ফটো উপলব্ধ</p>	<p>576 CZH2639807</p> <p>নাম : বামজি সিং পিতাৰ নাম: গৌৰিশঙ্কৰ ঘৰ নং : ৩৫৪গ বয়স : 68 লিঙ্গ : পুৰুষ</p> <p>ফটো উপলব্ধ</p>	<p>577 CZH2639512</p> <p>নাম : নাগবন্তী দেবী স্বামীৰ নাম: শ্যাম ঘৰ নং : ৩৫৪ঙ বয়স : 64 লিঙ্গ : মহিলা</p> <p>ফটো উপলব্ধ</p>
<p>578 CZH2639818</p> <p>নাম : বিদ্যারতী দেবী স্বামীৰ নাম: বামজি ঘৰ নং : ৩৫৪ণ বয়স : 63 লিঙ্গ : মহিলা</p> <p>ফটো উপলব্ধ</p>	<p>579 CZH2639921</p> <p>নাম : বৃহিতা বৰগোহাঁই পিতাৰ নাম: গুনকান্ত ঘৰ নং : ৩৫৪থ বয়স : 61 লিঙ্গ : পুৰুষ</p> <p>ফটো উপলব্ধ</p>	<p># 580 CZH2639909</p> <p>নাম : বিনোদ লাল পিতাৰ নাম: লক্ষ্মন ঘৰ নং : ৩৫৪ত বয়স : 61 লিঙ্গ : পুৰুষ</p> <p>ফটো উপলব্ধ</p>
<p>581 CZH2639545</p> <p>নাম : দুলাল দাস পিতাৰ নাম: চিত্তাহৰন ঘৰ নং : ৩৫৪চ বয়স : 59 লিঙ্গ : পুৰুষ</p> <p>ফটো উপলব্ধ</p>	<p>582 CZH2639783</p> <p>নাম : বিজু বৰঠাকুৰ পিতাৰ নাম: লোকনাথ ঘৰ নং : ৩৫৪ড বয়স : 58 লিঙ্গ : পুৰুষ</p> <p>ফটো উপলব্ধ</p>	<p>583 CZH2639476</p> <p>নাম : নাৰায়ন সূত্ৰধৰ পিতাৰ নাম: ননীগোপাল ঘৰ নং : ৩৫৪ঘ বয়স : 57 লিঙ্গ : পুৰুষ</p> <p>ফটো উপলব্ধ</p>
<p>584 CZH2639421</p> <p>নাম : পল পল পিতাৰ নাম: মকুন্দ ঘৰ নং : ৩৫৪খ বয়স : 57 লিঙ্গ : পুৰুষ</p> <p>ফটো উপলব্ধ</p>	<p>585 CZH2639932</p> <p>নাম : শিখামনি শইকীয়া স্বামীৰ নাম: বিপিন ঘৰ নং : ৩৫৪থ বয়স : 56 লিঙ্গ : মহিলা</p> <p>ফটো উপলব্ধ</p>	<p>586 CZH2639794</p> <p>নাম : বিবি বৰঠাকুৰ স্বামীৰ নাম: বিজু বৰঠাকুৰ ঘৰ নং : ৩৫৪ড বয়স : 55 লিঙ্গ : মহিলা</p> <p>ফটো উপলব্ধ</p>
<p>587 CZH2639829</p> <p>নাম : উদয় সিং পিতাৰ নাম: বাম বিলাশ ঘৰ নং : ৩৫৪ণ বয়স : 54 লিঙ্গ : পুৰুষ</p> <p>ফটো উপলব্ধ</p>	<p>588 CZH2639910</p> <p>নাম : পুষ্পলতা দেবী স্বামীৰ নাম: বিনোদ ঘৰ নং : ৩৫৪ত বয়স : 54 লিঙ্গ : মহিলা</p> <p>ফটো উপলব্ধ</p>	<p>589 CZH2639556</p> <p>নাম : ইত দাস স্বামীৰ নাম: দুলাল ঘৰ নং : ৩৫৪চ বয়স : 53 লিঙ্গ : মহিলা</p> <p>ফটো উপলব্ধ</p>
<p>590 CZH2639692</p> <p>নাম : অলোক শৰ্মা পিতাৰ নাম: ৰঞ্জিত শৰ্মা ঘৰ নং : ৩৫৪দ বয়স : 51 লিঙ্গ : পুৰুষ</p> <p>ফটো উপলব্ধ</p>	<p>591 CZH2639487</p> <p>নাম : মিঠ সূত্ৰধৰ স্বামীৰ নাম: নাৰায়ন ঘৰ নং : ৩৫৪ঘ বয়স : 50 লিঙ্গ : মহিলা</p> <p>ফটো উপলব্ধ</p>	<p>592 CZH2639761</p> <p>নাম : গিৰিন সোনোৱাল পিতাৰ নাম: নৱীন ঘৰ নং : ৩৫৪ঠ বয়স : 49 লিঙ্গ : পুৰুষ</p> <p>ফটো উপলব্ধ</p>
<p>593 CZH2639603</p> <p>নাম : ওম প্ৰকাশ তিৱাৰী পিতাৰ নাম: সুৰেশ ঘৰ নং : ৩৫৪জ বয়স : 48 লিঙ্গ : পুৰুষ</p> <p>ফটো উপলব্ধ</p>	<p>594 CZH2639749</p> <p>নাম : বাৰ্জেশ ঠাকুৰ পিতাৰ নাম: বামজিত ঘৰ নং : ৩৫৪দ বয়স : 48 লিঙ্গ : পুৰুষ</p> <p>ফটো উপলব্ধ</p>	<p># 595 CZH2639432</p> <p>নাম : ৰিতা পল অন্যান্য: সমৰ পাল ঘৰ নং : ৩৫৪খ বয়স : 48 লিঙ্গ : মহিলা</p> <p>ফটো উপলব্ধ</p>
<p>596 CZH2639772</p> <p>নাম : মীৰা সোনোৱাল স্বামীৰ নাম: গিৰিন ঘৰ নং : ৩৫৪ঠ বয়স : 47 লিঙ্গ : মহিলা</p> <p>ফটো উপলব্ধ</p>	<p>597 CZH2639830</p> <p>নাম : বিন্দু দেবী স্বামীৰ নাম: উদয় ঘৰ নং : ৩৫৪ণ বয়স : 47 লিঙ্গ : মহিলা</p> <p>ফটো উপলব্ধ</p>	<p>598 CZH2639501</p> <p>নাম : নিৰঞ্জন সূত্ৰধৰ পিতাৰ নাম: বিনোদ ঘৰ নং : ৩৫৪ঘ বয়স : 46 লিঙ্গ : পুৰুষ</p> <p>ফটো উপলব্ধ</p>
<p>599 CZH2639716</p> <p>নাম : ৰাকেশ ঠাকুৰ পিতাৰ নাম: বামজিত ঘৰ নং : ৩৫৪দ বয়স : 46 লিঙ্গ : পুৰুষ</p> <p>ফটো উপলব্ধ</p>	<p>600 CZH2639705</p> <p>নাম : জানকী দেবী পিতাৰ নাম: লেট বাঈনাথ শৰ্মা ঘৰ নং : ৩৫৪দ বয়স : 46 লিঙ্গ : মহিলা</p> <p>ফটো উপলব্ধ</p>	<p>601 CZH2639727</p> <p>নাম : গীতা দেবী স্বামীৰ নাম: ৰাকেশ ঘৰ নং : ৩৫৪দ বয়স : 43 লিঙ্গ : মহিলা</p> <p>ফটো উপলব্ধ</p>
<p>602 CZH2639658</p> <p>নাম : দুৰ্ভা বৰা পিতাৰ নাম: প্ৰমোদ ঘৰ নং : ৩৫৪ঞ বয়স : 43 লিঙ্গ : পুৰুষ</p> <p>ফটো উপলব্ধ</p>	<p>603 CZH2639614</p> <p>নাম : শকুন্তলা দেবী স্বামীৰ নাম: ওম প্ৰকাশ ঘৰ নং : ৩৫৪জ বয়স : 42 লিঙ্গ : মহিলা</p> <p>ফটো উপলব্ধ</p>	<p>604 CZH2639896</p> <p>নাম : বিনয় কুমাৰ সিং পিতাৰ নাম: বামজি ঘৰ নং : ৩৫৪ণ বয়স : 39 লিঙ্গ : পুৰুষ</p> <p>ফটো উপলব্ধ</p>

605 নাম : অমৃত কুমাৰ সিং পিতাৰ নাম: ৰীমাজ ঘৰ নং : ৩৫৪৭ বয়স : 38 লিঙ্গ : পুৰুষ	CZH2639863 ফটো উপলব্ধ	606 নাম : চন্দন প্ৰসাদ পিতাৰ নাম: শ্যাম ঘৰ নং : ৩৫৪৬ বয়স : 37 লিঙ্গ : পুৰুষ	CZH2639534 ফটো উপলব্ধ	607 নাম : ৰাজ ঠাকুৰ পিতাৰ নাম: ৰীমাজিত ঘৰ নং : ৩৫৪৮ বয়স : 37 লিঙ্গ : পুৰুষ	CZH2639738 ফটো উপলব্ধ
E 608 নাম : হেচিলা তিৱাৰী স্বামীৰ নাম: মহাত্ম ঘৰ নং : ৩৫৬ বয়স : 74 লিঙ্গ : মহিলা	CZH2639954 ফটো উপলব্ধ	609 নাম : সঞ্জয় তিৱাৰী পিতাৰ নাম: মহাত্ম ঘৰ নং : ৩৫৬ বয়স : 48 লিঙ্গ : পুৰুষ	CZH2639965 ফটো উপলব্ধ	610 নাম : সীমা তিওয়ারি স্বামীৰ নাম: সঞ্জয় ঘৰ নং : ৩৫৬ বয়স : 44 লিঙ্গ : মহিলা	CZH2639976 ফটো উপলব্ধ
611 নাম : অজয় তিৱাৰী পিতাৰ নাম: মহাত্ম ঘৰ নং : ৩৫৬ বয়স : 42 লিঙ্গ : পুৰুষ	CZH2639987 ফটো উপলব্ধ	612 নাম : সুভাষ সিং পিতাৰ নাম: সুখদেব সিং ঘৰ নং : ৩৫৬ বয়স : 33 লিঙ্গ : পুৰুষ	CZH2639998 ফটো উপলব্ধ	613 নাম : শ্ৰুতি তিৱাৰী পিতাৰ নাম: সঞ্জয় তিৱাৰী ঘৰ নং : 356 বয়স : 21 লিঙ্গ : মহিলা	SEW0005207 ফটো উপলব্ধ
614 নাম : ইন্দ কুমাৰী শৰ্মা স্বামীৰ নাম: সুনীল কুমাৰ শৰ্মা ঘৰ নং : 356চ বয়স : 36 লিঙ্গ : মহিলা	CZH0229468 ফটো উপলব্ধ	615 নাম : প্ৰিতী শৰ্মা স্বামীৰ নাম: অনিল কুমাৰ শৰ্মা ঘৰ নং : 356চ বয়স : 35 লিঙ্গ : মহিলা	CZH0229476 ফটো উপলব্ধ	616 নাম : অৰ্নব দত্ত পিতাৰ নাম: তৰুন দত্ত ঘৰ নং : 356ড বয়স : 28 লিঙ্গ : পুৰুষ	CZH0229518 ফটো উপলব্ধ
617 নাম : ৰীতা কুমাৰী শৰ্মা পিতাৰ নাম: নন্দ কুমাৰ শৰ্মা ঘৰ নং : ৩৫৬ চ বয়স : 44 লিঙ্গ : মহিলা	CZH0272286 ফটো উপলব্ধ	618 নাম : শিবজমন প্ৰসাদ পিতাৰ নাম: বাসুদেব ঘৰ নং : ৩৫৬চ বয়স : 81 লিঙ্গ : পুৰুষ	CZH2640315 ফটো উপলব্ধ	619 নাম : শুদামা সিং পিতাৰ নাম: ৰামপৰিমাৰ ঘৰ নং : ৩৫৬ছ বয়স : 78 লিঙ্গ : পুৰুষ	CZH2640177 ফটো উপলব্ধ
620 নাম : ৰামেশ্বৰী দেবী স্বামীৰ নাম: শিবজমন ঘৰ নং : ৩৫৬চ বয়স : 75 লিঙ্গ : মহিলা	CZH2640326 ফটো উপলব্ধ	E 621 নাম : সুখদেউ সিং পিতাৰ নাম: বীৰ ঘৰ নং : ৩৫৬৩৪ বয়স : 74 লিঙ্গ : পুৰুষ	CZH2640235 ফটো উপলব্ধ	622 নাম : মঞ্জু চৌধুৰী স্বামীৰ নাম: অৰ্পন ঘৰ নং : ৩৫৬ট বয়স : 68 লিঙ্গ : মহিলা	CZH2640257 ফটো উপলব্ধ
623 নাম : নন্দ কুমাৰ শৰ্মা পিতাৰ নাম: বাসু দেও শৰ্মা ঘৰ নং : ৩৫৬চ বয়স : 63 লিঙ্গ : পুৰুষ	CZH2640111 ফটো উপলব্ধ	624 নাম : তৰুন দত্ত পিতাৰ নাম: অৰ্পন ঘৰ নং : ৩৫৬ড বয়স : 62 লিঙ্গ : পুৰুষ	CZH2640280 ফটো উপলব্ধ	625 নাম : উৰ্মিলা দেবী স্বামীৰ নাম: নন্দ কুমাৰ ঘৰ নং : ৩৫৬চ বয়স : 54 লিঙ্গ : মহিলা	CZH2640122 ফটো উপলব্ধ
626 নাম : ইতি দত্ত স্বামীৰ নাম: তৰুন ঘৰ নং : ৩৫৬উ বয়স : 53 লিঙ্গ : মহিলা	CZH2640291 ফটো উপলব্ধ	627 নাম : ৰাজেশ সিং পিতাৰ নাম: সুদামা সিং ঘৰ নং : ৩৫৬ছ বয়স : 51 লিঙ্গ : পুৰুষ	CZH2640199 ফটো উপলব্ধ	628 নাম : কমলেশ প্ৰসাদ পিতাৰ নাম: শিবজমন প্ৰসাদ ঘৰ নং : ৩৫৬ট বয়স : 46 লিঙ্গ : পুৰুষ	CZH2640337 ফটো উপলব্ধ
629 নাম : মিৰা চৌধুৰী পিতাৰ নাম: মনোৰঞ্জন চৌধুৰী ঘৰ নং : ৩৫৬ট বয়স : 45 লিঙ্গ : মহিলা	CZH2640279 ফটো উপলব্ধ	630 নাম : অমিত সিং স্বামীৰ নাম: ৰাজেশ ঘৰ নং : ৩৫৬ছ বয়স : 42 লিঙ্গ : মহিলা	CZH2640224 ফটো উপলব্ধ	631 নাম : সুনীল কুমাৰ শৰ্মা পিতাৰ নাম: নন্দ কুমাৰ ঘৰ নং : ৩৫৬চ বয়স : 39 লিঙ্গ : পুৰুষ	CZH2640133 ফটো উপলব্ধ
632 নাম : পঙ্কজ সিং পিতাৰ নাম: যোগেন্দ্ৰ ঘৰ নং : ৩৫৬ছ বয়স : 39 লিঙ্গ : পুৰুষ	CZH2640097 ফটো উপলব্ধ	633 নাম : অনিল কুমাৰ শৰ্মা পিতাৰ নাম: নন্দ কুমাৰ ঘৰ নং : ৩৫৬চ বয়স : 38 লিঙ্গ : পুৰুষ	CZH2640144 ফটো উপলব্ধ	634 নাম : অভিজিত দত্ত পিতাৰ নাম: তৰুণ দত্ত ঘৰ নং : ৩৫৬ড বয়স : 38 লিঙ্গ : পুৰুষ	CZH2640304 ফটো উপলব্ধ



635 নাম : সুশীল শৰ্মা পিতাৰ নাম: নন্দ কুমাৰ শৰ্মা ঘৰ নং : ৩৫৬৮ বয়স : 37 লিঙ্গ : পুৰুষ	CZH2640155 ফটো উপলব্ধ	636 নাম : ববীতা কুমাৰী শৰ্মা পিতাৰ নাম: নন্দ কুমাৰ ঘৰ নং : ৩৫৬৮ বয়স : 37 লিঙ্গ : পুৰুষ	CZH2640166 ফটো উপলব্ধ	637 নাম : ৰমেশ প্ৰসাদ পিতাৰ নাম: শিবজয়নম প্ৰসাদ ঘৰ নং : ৩৫৬৮ বয়স : 37 লিঙ্গ : পুৰুষ	CZH2640348 ফটো উপলব্ধ
638 নাম : অমিত চৌধুৰী পিতাৰ নাম: অৰুণ চৌধুৰী ঘৰ নং : ৩৫৬৮ বয়স : 33 লিঙ্গ : পুৰুষ	CZH2640268 ফটো উপলব্ধ	639 নাম : শান্তি ৰায় স্বামীৰ নাম: কৈলাশ ঘৰ নং : ৩৫৭ বয়স : 84 লিঙ্গ : মহিলা	CZH2640360 ফটো উপলব্ধ	640 নাম : কৈলাশ প্ৰসাদ ৰায় পিতাৰ নাম: জয় বাহাদুৰ ঘৰ নং : ৩৫৭ বয়স : 74 লিঙ্গ : পুৰুষ	CZH2640359 ফটো উপলব্ধ
641 নাম : প্ৰমোদ প্ৰসাদ ৰায় পিতাৰ নাম: কৈলাশ ঘৰ নং : ৩৫৭ বয়স : 47 লিঙ্গ : পুৰুষ	CZH2640371 ফটো উপলব্ধ	642 নাম : গায়াত্ৰী ৰায় স্বামীৰ নাম: প্ৰমোদ ঘৰ নং : ৩৫৭ বয়স : 45 লিঙ্গ : মহিলা	CZH2640382 ফটো উপলব্ধ	643 নাম : আমোদ প্ৰসাদ ৰায় পিতাৰ নাম: কৈলাশ ঘৰ নং : ৩৫৭ বয়স : 45 লিঙ্গ : পুৰুষ	CZH2640393 ফটো উপলব্ধ
644 নাম : বেলা কুমাৰী স্বামীৰ নাম: ব্ৰজেন্দ্ৰ কুমাৰ মিশ্ৰ ঘৰ নং : 357 বয়স : 33 লিঙ্গ : মহিলা	SEW0127209 ফটো উপলব্ধ	645 নাম : টুলটুলী দাস পিতাৰ নাম: ধীৰেন্দ্ৰ দাস ঘৰ নং : ৩৫৭ক বয়স : 26 লিঙ্গ : মহিলা	CZH0131763 ফটো উপলব্ধ	646 নাম : সুমন কুমাৰী ৰাই পিতাৰ নাম: প্ৰমদ প্ৰচাদ ৰাই ঘৰ নং : 357 বয়স : 26 লিঙ্গ : মহিলা	CZH1183433 ফটো উপলব্ধ
647 নাম : দীপিকা দাশ পিতাৰ নাম: ধীৰেন্দ্ৰ দাশ ঘৰ নং : 357 বয়স : 25 লিঙ্গ : মহিলা	CZH1122167 ফটো উপলব্ধ	648 নাম : আয়শ মিশ্ৰ পিতাৰ নাম: সৈলেনোৰা মিশ্ৰ ঘৰ নং : 357 চ বয়স : 24 লিঙ্গ : পুৰুষ	CZH1463843 ফটো উপলব্ধ	649 নাম : মমতা চৌধুৰি পিতাৰ নাম: সুভাষ চৌধুৰি ঘৰ নং : 357ঙ বয়স : 23 লিঙ্গ : মহিলা	CZH1464239 ফটো উপলব্ধ
650 নাম : অৰ্জুন কুমাৰ মাহাতো মাতৃৰ নাম: উষা দেৱী ঘৰ নং : 357জি বয়স : 22 লিঙ্গ : পুৰুষ	SEW0119149 ফটো উপলব্ধ	651 নাম : ৰোশন মিশ্ৰা পিতাৰ নাম: শৈলেন্দ্ৰ মিশ্ৰা ঘৰ নং : 357 চ বয়স : 20 লিঙ্গ : পুৰুষ	SEW0088245 ফটো উপলব্ধ	652 নাম : উষা দেৱী স্বামীৰ নাম: বিন্দালাল মাহাতো ঘৰ নং : 357ত বয়স : 36 লিঙ্গ : মহিলা	CZH0229526 ফটো উপলব্ধ
653 নাম : জ্ঞানেশ্বৰ শৰ্মা পিতাৰ নাম: অনিৰুদ্ধ শৰ্মা ঘৰ নং : 357 ট বয়স : 32 লিঙ্গ : পুৰুষ	CZH1492396 ফটো উপলব্ধ	654 নাম : শ্ৰীকলী ৰায় স্বামীৰ নাম: ৰামবিলাশ ঘৰ নং : ৩৫৭ব বয়স : 79 লিঙ্গ : মহিলা	CZH2640417 ফটো উপলব্ধ	655 নাম : কামলামা ৰাও স্বামীৰ নাম: উপেন্দ্ৰ ঘৰ নং : ৩৫৭ছ বয়স : 71 লিঙ্গ : মহিলা	CZH2640597 ফটো উপলব্ধ
656 নাম : বালেশ্বৰ সিং পিতাৰ নাম: ৰামধ্যান ঘৰ নং : ৩৫৭বা বয়স : 71 লিঙ্গ : পুৰুষ	CZH2640644 ফটো উপলব্ধ	657 নাম : অনিৰুদ্ধ শৰ্মা পিতাৰ নাম: দ্বাৰিধ ঘৰ নং : ৩৫৭ট বয়স : 71 লিঙ্গ : পুৰুষ	CZH2640702 ফটো উপলব্ধ	E 658 নাম : ইৰছাদ আলি পিতাৰ নাম: কুৰাদ ঘৰ নং : ৩৫৭গ বয়স : 67 লিঙ্গ : পুৰুষ	CZH2640531 ফটো উপলব্ধ
659 নাম : ৰাম অযোধ্যা মাহাতু পিতাৰ নাম: ৰঘুনাথ ঘৰ নং : ৩৫৭ট বয়স : 66 লিঙ্গ : পুৰুষ	CZH2640815 ফটো উপলব্ধ	660 নাম : অলি দাস পিতাৰ নাম: মনোৰঞ্জন দাস ঘৰ নং : ৩৫৭ঙ বয়স : 65 লিঙ্গ : মহিলা	CZH2640564 ফটো উপলব্ধ	661 নাম : জাহানুৰা বেগম স্বামীৰ নাম: ইৰছাদ ঘৰ নং : ৩৫৭গ বয়স : 62 লিঙ্গ : মহিলা	CZH2640542 ফটো উপলব্ধ
662 নাম : দেবান্তি দেৱী স্বামীৰ নাম: বালেশ্বৰ ঘৰ নং : ৩৫৭বা বয়স : 61 লিঙ্গ : মহিলা	CZH2640655 ফটো উপলব্ধ	663 নাম : ধীৰেন্দ্ৰ দাস পিতাৰ নাম: জলেশ্বৰ ঘৰ নং : ৩৫৭ক বয়স : 59 লিঙ্গ : পুৰুষ	CZH2640473 ফটো উপলব্ধ	664 নাম : দেবেন্দ্ৰ মিশ্ৰ পিতাৰ নাম: জগত নাৰায়ণ মিশ্ৰা ঘৰ নং : ৩৫৭ট বয়স : 57 লিঙ্গ : পুৰুষ	CZH2640768 ফটো উপলব্ধ

665 নাম : দেবলতা দাস স্বামীৰ নাম: ধীৰেন ঘৰ নং : ৩৫৭ক বয়স : 54 লিঙ্গ : মহিলা	CZH2640484 ফটো উপলব্ধ	666 নাম : শিবনাথ ৰাম পিতাৰ নাম: ৰামনিৰিশ ঘৰ নং : ৩৫৭ন বয়স : 54 লিঙ্গ : পুৰুষ	CZH2640962 ফটো উপলব্ধ	667 নাম : গুলটন ৰায় পিতাৰ নাম: ভৰদুলা ঘৰ নং : ৩৫৭ভ বয়স : 54 লিঙ্গ : পুৰুষ	CZH2640440 ফটো উপলব্ধ
668 নাম : শৈলেন্দ্ৰ মিশ্ৰা পিতাৰ নাম: জুগত নাৰায়ন মিশ্ৰা ঘৰ নং : ৩৫৭ট বয়স : 50 লিঙ্গ : পুৰুষ	CZH2640780 ফটো উপলব্ধ	669 নাম : জ্ঞাতী দেবী স্বামীৰ নাম: বিশ্বনাথ ঘৰ নং : ৩৫৭ন বয়স : 49 লিঙ্গ : মহিলা	CZH2640973 ফটো উপলব্ধ	670 নাম : মোহন ৰাও পিতাৰ নাম: উপেন্দ্ৰ ঘৰ নং : ৩৫৭ছ বয়স : 48 লিঙ্গ : পুৰুষ	CZH2640611 ফটো উপলব্ধ
671 নাম : বেবি মিশ্ৰা স্বামীৰ নাম: দেবেন্দ্ৰ মিশ্ৰা ঘৰ নং : ৩৫৭ট বয়স : 48 লিঙ্গ : মহিলা	CZH2640779 ফটো উপলব্ধ	672 নাম : মুকেশ কুমাৰ শৰ্মা পিতাৰ নাম: অনিৰুদ্ধ ঘৰ নং : ৩৫৭ট বয়স : 47 লিঙ্গ : পুৰুষ	CZH2640724 ফটো উপলব্ধ	673 নাম : জিতেন্দ্ৰ শৰ্মা পিতাৰ নাম: অনিৰুদ্ধ ঘৰ নং : ৩৫৭ট বয়স : 44 লিঙ্গ : পুৰুষ	CZH2640735 ফটো উপলব্ধ
674 নাম : ওম প্ৰকাশ মহাত্ম পিতাৰ নাম: ৰাম অযোধ্যা ঘৰ নং : ৩৫৭ট বয়স : 44 লিঙ্গ : পুৰুষ	CZH2640837 ফটো উপলব্ধ	675 নাম : দমলক্ষী ৰাও স্বামীৰ নাম: মোহন ঘৰ নং : ৩৫৭ছ বয়স : 41 লিঙ্গ : মহিলা	CZH2640622 ফটো উপলব্ধ	676 নাম : সীতা দেবী স্বামীৰ নাম: ওম প্ৰকাশ ঘৰ নং : ৩৫৭ট বয়স : 41 লিঙ্গ : মহিলা	CZH2640848 ফটো উপলব্ধ
677 নাম : অৰিন্দম দাস পিতাৰ নাম: শংকৰ দাস ঘৰ নং : ৩৫৭ঙ বয়স : 41 লিঙ্গ : পুৰুষ	CZH2640575 ফটো উপলব্ধ	678 নাম : উশা মিশ্ৰ স্বামীৰ নাম: শৈলেন্দ্ৰ মিশ্ৰ ঘৰ নং : ৩৫৭ট বয়স : 41 লিঙ্গ : মহিলা	CZH2640804 ফটো উপলব্ধ	679 নাম : বিমল মহাত্ম পিতাৰ নাম: ৰাম অযোধ্যা মহাত্ম ঘৰ নং : ৩৫৭ট বয়স : 40 লিঙ্গ : পুৰুষ	CZH1740814 ফটো উপলব্ধ
680 নাম : পদ্মাবতী সূৰভা স্বামীৰ নাম: বোগেশ সূৰভা ঘৰ নং : ৩৫৭ছ বয়স : 39 লিঙ্গ : মহিলা	CZH2640633 ফটো উপলব্ধ	681 নাম : মুনা কুমাৰ সিং পিতাৰ নাম: বালেশ্বৰ ঘৰ নং : ৩৫৭ঝ বয়স : 38 লিঙ্গ : পুৰুষ	CZH2640666 ফটো উপলব্ধ	682 নাম : বিন্দালাল মহাত্ম পিতাৰ নাম: ৰামঅযোধ্যা ঘৰ নং : ৩৫৭ট বয়স : 38 লিঙ্গ : পুৰুষ	CZH2640859 ফটো উপলব্ধ
683 নাম : ফাৰজানা সেহজেবিন পিতাৰ নাম: ইৰছাদ ঘৰ নং : ৩৫৭গ বয়স : 37 লিঙ্গ : মহিলা	CZH2640553 ফটো উপলব্ধ	684 নাম : আৰচালান ইৰছাদ পিতাৰ নাম: ইৰছাদ আলি ঘৰ নং : ৩৫৭য় বয়স : 37 লিঙ্গ : পুৰুষ	CZH2640462 ফটো উপলব্ধ	685 নাম : দিপা মহাত্ম স্বামীৰ নাম: বিমল মহাত্ম ঘৰ নং : ৩৫৭ট বয়স : 32 লিঙ্গ : মহিলা	CZH1740825 ফটো উপলব্ধ
686 নাম : সীতা ৰাম পণ্ডিত পিতাৰ নাম: পূৰ্ণ পণ্ডিত ঘৰ নং : ৩৫৮ বয়স : 79 লিঙ্গ : পুৰুষ	CZH2644168 ফটো উপলব্ধ	687 নাম : বিজয় বৈদ্য পিতাৰ নাম: কৃষ্ণমোহন বৈদ্য ঘৰ নং : ৩৫৮ বয়স : 65 লিঙ্গ : পুৰুষ	CZH2640995 ফটো উপলব্ধ	688 নাম : মিনতী দেবী স্বামীৰ নাম: চন্দ্ৰেশ্বৰ পাছৱান ঘৰ নং : ৩৫৮ড বয়স : 55 লিঙ্গ : মহিলা	CZH0131912 ফটো উপলব্ধ
689 নাম : নবল পণ্ডিত পিতাৰ নাম: সীতা ৰাম পণ্ডিত ঘৰ নং : ৩৫৮ বয়স : 44 লিঙ্গ : পুৰুষ	CZH2644179 ফটো উপলব্ধ	690 নাম : লালু সিং পিতাৰ নাম: বিন্দ প্ৰচাদ সিং ঘৰ নং : 358 বয়স : 39 লিঙ্গ : পুৰুষ	CZH0358770 ফটো উপলব্ধ	691 নাম : বকুল বৈদ্য পিতাৰ নাম: বিজয় বৈদ্য ঘৰ নং : ৩৫৮ বয়স : 38 লিঙ্গ : পুৰুষ	CZH2641034 ফটো উপলব্ধ
692 নাম : ৰঞ্জ দেৱী স্বামীৰ নাম: জিতেন্দ্ৰ প্ৰসাদ ঘৰ নং : 358 বয়স : 35 লিঙ্গ : মহিলা	SEW0005249 ফটো উপলব্ধ	693 নাম : মিন বৈদ্য পিতাৰ নাম: বিজয় বৈদ্য ঘৰ নং : ৩৫৮ বয়স : 33 লিঙ্গ : মহিলা	CZH2641023 ফটো উপলব্ধ	694 নাম : মৌচুমী বৈদ্য পিতাৰ নাম: বিজয় বৈদ্য ঘৰ নং : ৩৫৮ বয়স : 32 লিঙ্গ : মহিলা	CZH2641012 ফটো উপলব্ধ

695 নাম : মমতা কুমাৰী প্ৰচাদ পিতাৰ নাম: নিৰঞ্জন প্ৰচাদ ঘৰ নং : 358 বয়স : 24 লিঙ্গ : মহিলা	CZH1121011 ফটো উপলব্ধ	696 নাম : বিশাল কুমাৰ শৰ্মা পিতাৰ নাম: অলকা শৰ্মা ঘৰ নং : 358 বয়স : 20 লিঙ্গ : পুৰুষ	SEW0005181 ফটো উপলব্ধ	697 নাম : অঞ্জলী সিং পিতাৰ নাম: বচাবাবু সিং ঘৰ নং : 358খ বয়স : 23 লিঙ্গ : পুৰুষ	CZH1134139 ফটো উপলব্ধ
698 নাম : পূজা সিং পিতাৰ নাম: বাচ্চা বাবু সিং ঘৰ নং : ৩৫৮খ বয়স : 27 লিঙ্গ : মহিলা	CZH0272385 ফটো উপলব্ধ	E 699 নাম : বিন্দু প্ৰসাদ সিং পিতাৰ নাম: ভূগোল ঘৰ নং : ৩৫৮খ বয়স : 76 লিঙ্গ : পুৰুষ	CZH2641216 ফটো উপলব্ধ	700 নাম : শোভাৰাম প্ৰসাদ পিতাৰ নাম: মহেন্দ্ৰ ঘৰ নং : ৩৫৮গ বয়স : 71 লিঙ্গ : পুৰুষ	CZH2641056 ফটো উপলব্ধ
701 নাম : কৃষ্ণাবতী প্ৰসাদ স্বামীৰ নাম: শোভাৰাম ঘৰ নং : ৩৫৮গ বয়স : 68 লিঙ্গ : মহিলা	CZH2641067 ফটো উপলব্ধ	702 নাম : মালতী দেবী স্বামীৰ নাম: বিন্দা প্ৰসাদ ঘৰ নং : ৩৫৮গ বয়স : 68 লিঙ্গ : মহিলা	CZH2641227 ফটো উপলব্ধ	703 নাম : চকল দেবী স্বামীৰ নাম: উকিল ঘৰ নং : ৩৫৮খ বয়স : 66 লিঙ্গ : মহিলা	CZH2641545 ফটো উপলব্ধ
# 704 নাম : বাচা বাবু সিং পিতাৰ নাম: লাটে বাম নৰেশ সিং ঘৰ নং : ৩৫৮খ বয়স : 63 লিঙ্গ : পুৰুষ	CZH2641421 ফটো উপলব্ধ	705 নাম : চন্দেশ্বৰ পাছবান পিতাৰ নাম: যদনন্দন ঘৰ নং : ৩৫৮উ বয়স : 61 লিঙ্গ : পুৰুষ	CZH2641307 ফটো উপলব্ধ	706 নাম : যোচাফিৰ পাছবান পিতাৰ নাম: যদনন্দন ঘৰ নং : ৩৫৮উ বয়স : 61 লিঙ্গ : পুৰুষ	CZH2641318 ফটো উপলব্ধ
707 নাম : সোনা দেবী স্বামীৰ নাম: বাচাবাবু ঘৰ নং : ৩৫৮খ বয়স : 56 লিঙ্গ : মহিলা	CZH2641432 ফটো উপলব্ধ	708 নাম : চন্দ্ৰশেখৰ সিং পিতাৰ নাম: বামনৰেশ ঘৰ নং : ৩৫৮খ বয়স : 56 লিঙ্গ : পুৰুষ	CZH2641443 ফটো উপলব্ধ	709 নাম : বীতা দেবী স্বামীৰ নাম: চন্দ্ৰশেখৰ ঘৰ নং : ৩৫৮খ বয়স : 54 লিঙ্গ : মহিলা	CZH2641454 ফটো উপলব্ধ
710 নাম : বিজয় কুমাৰ সাহানি পিতাৰ নাম: ঔয়াকিল সাহানি ঘৰ নং : ৩৫৮খ বয়স : 50 লিঙ্গ : পুৰুষ	CZH2641556 ফটো উপলব্ধ	711 নাম : কিৰণ সিং স্বামীৰ নাম: উপেন্দ্ৰ সিং ঘৰ নং : ৩৫৮খ বয়স : 48 লিঙ্গ : মহিলা	CZH2641272 ফটো উপলব্ধ	712 নাম : ববন সিং পিতাৰ নাম: বামনৰেশ ঘৰ নং : ৩৫৮খ বয়স : 47 লিঙ্গ : পুৰুষ	CZH2641465 ফটো উপলব্ধ
713 নাম : নিৰঞ্জন প্ৰসাদ পিতাৰ নাম: শোভাৰাম ঘৰ নং : ৩৫৮গ বয়স : 46 লিঙ্গ : পুৰুষ	CZH2641078 ফটো উপলব্ধ	714 নাম : বঞ্জিত কুমাৰ সিং পিতাৰ নাম: বিন্দা প্ৰসাদ ঘৰ নং : ৩৫৮খ বয়স : 46 লিঙ্গ : পুৰুষ	CZH2641238 ফটো উপলব্ধ	715 নাম : গীতা দেবী স্বামীৰ নাম: বিজয় ঘৰ নং : ৩৫৮খ বয়স : 46 লিঙ্গ : মহিলা	CZH2641567 ফটো উপলব্ধ
716 নাম : বেবী দেবী স্বামীৰ নাম: ববন ঘৰ নং : ৩৫৮খ বয়স : 44 লিঙ্গ : মহিলা	CZH2641476 ফটো উপলব্ধ	717 নাম : মিন দেবী স্বামীৰ নাম: নিৰঞ্জন ঘৰ নং : ৩৫৮গ বয়স : 42 লিঙ্গ : মহিলা	CZH2641090 ফটো উপলব্ধ	718 নাম : উপেন্দ্ৰ সিং পিতাৰ নাম: বিন্দা প্ৰসাদ সিং ঘৰ নং : ৩৫৮খ বয়স : 42 লিঙ্গ : পুৰুষ	CZH2641249 ফটো উপলব্ধ
719 নাম : জিতেন্দ্ৰ প্ৰসাদ পিতাৰ নাম: শোভাৰাম ঘৰ নং : ৩৫৮গ বয়স : 40 লিঙ্গ : পুৰুষ	CZH2641103 ফটো উপলব্ধ	720 নাম : সঙ্গীতা প্ৰসাদ স্বামীৰ নাম: বাজেন্দ্ৰ প্ৰসাদ ঘৰ নং : ৩৫৮গ বয়স : 39 লিঙ্গ : মহিলা	CZH2641114 ফটো উপলব্ধ	721 নাম : মনজ সিং পিতাৰ নাম: বামনৰেশ ঘৰ নং : ৩৫৮খ বয়স : 39 লিঙ্গ : পুৰুষ	CZH2641487 ফটো উপলব্ধ
722 নাম : বাজেন্দ্ৰ প্ৰসাদ পিতাৰ নাম: সোভনাথ প্ৰসাদ ঘৰ নং : ৩৫৮গ বয়স : 39 লিঙ্গ : পুৰুষ	CZH2641089 ফটো উপলব্ধ	723 নাম : নিৰ্মা কুমাৰী পিতাৰ নাম: বিন্দা প্ৰসাদ ঘৰ নং : ৩৫৮খ বয়স : 38 লিঙ্গ : মহিলা	CZH2641261 ফটো উপলব্ধ	724 নাম : বিন্দ পাছবান পিতাৰ নাম: চন্দেশ্বৰ ঘৰ নং : ৩৫৮উ বয়স : 38 লিঙ্গ : পুৰুষ	CZH2641330 ফটো উপলব্ধ



725 নাম : মাধুৰী দেবী স্বামীৰ নাম : মনোজ ঘৰ নং : ৩৫৮খ বয়স : 38 লিঙ্গ : মহিলা	CZH2641498 ফটো উপলব্ধ	726 নাম : পঙ্কজ সিং পিতাৰ নাম : বাচাবাবু ঘৰ নং : ৩৫৮খ বয়স : 37 লিঙ্গ : পুৰুষ	CZH2641501 ফটো উপলব্ধ	E 727 নাম : বামনাৰায়ণ দাস পিতাৰ নাম : সুদৰ্শন ঘৰ নং : ৩৫৯ বয়স : 66 লিঙ্গ : পুৰুষ	CZH2641578 ফটো উপলব্ধ
728 নাম : প্ৰবিত্ৰা দেবী স্বামীৰ নাম : বামনাৰায়ণ ঘৰ নং : ৩৫৯ বয়স : 59 লিঙ্গ : মহিলা	CZH2641589 ফটো উপলব্ধ	729 নাম : জয়লাল সাহানী পিতাৰ নাম : বামনাৰায়ণ ঘৰ নং : ৩৫৯ বয়স : 46 লিঙ্গ : পুৰুষ	CZH2641590 ফটো উপলব্ধ	730 নাম : মালা দেবী স্বামীৰ নাম : জয়লাল ঘৰ নং : ৩৫৯ বয়স : 43 লিঙ্গ : মহিলা	CZH2641603 ফটো উপলব্ধ
731 নাম : সুজীত চৌধুৰী পিতাৰ নাম : সুবৰ্ণ চৌধুৰী ঘৰ নং : ৩৫৯ঙ বয়স : 27 লিঙ্গ : পুৰুষ	CZH0132092 ফটো উপলব্ধ	732 নাম : সুনীল চৌধুৰী পিতাৰ নাম : সুবৰ্ণ চৌধুৰী ঘৰ নং : ৩৫৯ঙ বয়স : 26 লিঙ্গ : পুৰুষ	CZH0131920 ফটো উপলব্ধ	733 নাম : বিকাশ কুমাৰ চাহানি পিতাৰ নাম : জয়লাল সাহানী ঘৰ নং : 359 বয়স : 26 লিঙ্গ : পুৰুষ	CZH0434472 ফটো উপলব্ধ
734 নাম : পূজা চৌধুৰী পিতাৰ নাম : অমৰ চৌধুৰী ঘৰ নং : 359খ বয়স : 21 লিঙ্গ : মহিলা	SEW0118737 ফটো উপলব্ধ	735 নাম : অনপ কুমাৰ চৌধুৰী পিতাৰ নাম : সুবৰ্ণ চৌধুৰী ঘৰ নং : 359ঙ বয়স : 26 লিঙ্গ : পুৰুষ	CZH0423442 ফটো উপলব্ধ	E 736 নাম : মন্থশী দেবী স্বামীৰ নাম : ফৌজদাৰ ঘৰ নং : ৩৫৯ঙ বয়স : 87 লিঙ্গ : মহিলা	CZH2641749 ফটো উপলব্ধ
737 নাম : গোবিন্দ সত্ৰধৰ পিতাৰ নাম : যুধিষ্ঠিৰ ঘৰ নং : ৩৫৯খ বয়স : 66 লিঙ্গ : পুৰুষ	CZH2641636 ফটো উপলব্ধ	738 নাম : উমাবানী সত্ৰধৰ স্বামীৰ নাম : গোবিন্দ ঘৰ নং : ৩৫৯খ বয়স : 61 লিঙ্গ : মহিলা	CZH2641647 ফটো উপলব্ধ	739 নাম : সুভাশ চৌধুৰী পিতাৰ নাম : ফৌজদাৰ ঘৰ নং : ৩৫৯ঙ বয়স : 61 লিঙ্গ : পুৰুষ	CZH2641738 ফটো উপলব্ধ
740 নাম : লালমতী দেবী স্বামীৰ নাম : সুবাস চৌধুৰী ঘৰ নং : ৩৫৯ঙ বয়স : 57 লিঙ্গ : মহিলা	CZH2641750 ফটো উপলব্ধ	741 নাম : চুবন চৌধুৰী পিতাৰ নাম : ফৌজদাৰ চৌধুৰী ঘৰ নং : ৩৫৯ঙ বয়স : 52 লিঙ্গ : পুৰুষ	CZH2641761 ফটো উপলব্ধ	742 নাম : শ্ৰীৰাম চৌধুৰী পিতাৰ নাম : ফৌজদাৰ ঘৰ নং : ৩৫৯ঙ বয়স : 48 লিঙ্গ : পুৰুষ	CZH2641783 ফটো উপলব্ধ
743 নাম : অমৰ চৌধুৰী পিতাৰ নাম : ফৌজদাৰ ঘৰ নং : ৩৫৯ঙ বয়স : 44 লিঙ্গ : পুৰুষ	CZH2641794 ফটো উপলব্ধ	744 নাম : গুদী দেবী স্বামীৰ নাম : সুবৰ্ণ চৌধুৰী ঘৰ নং : ৩৫৯ঙ বয়স : 44 লিঙ্গ : মহিলা	CZH2641772 ফটো উপলব্ধ	745 নাম : সুভাতী দেবী স্বামীৰ নাম : অমৰ ঘৰ নং : ৩৫৯ঙ বয়স : 41 লিঙ্গ : মহিলা	CZH2641807 ফটো উপলব্ধ
746 নাম : দিপালী সত্ৰধৰ পিতাৰ নাম : গোবিন্দ ঘৰ নং : ৩৫৯খ বয়স : 39 লিঙ্গ : মহিলা	CZH2641670 ফটো উপলব্ধ	747 নাম : বৃপালী সত্ৰধৰ পিতাৰ নাম : গোবিন্দ ঘৰ নং : ৩৫৯খ বয়স : 37 লিঙ্গ : মহিলা	CZH2641669 ফটো উপলব্ধ	748 নাম : ৰাজনাথ চৌধুৰী পিতাৰ নাম : ফৌজদাৰ ঘৰ নং : ৩৫৯ঙ বয়স : 36 লিঙ্গ : পুৰুষ	CZH2641818 ফটো উপলব্ধ
749 নাম : মুণালিনী সোনোৱাল পিতাৰ নাম : বিশ্বনাথ ঘৰ নং : ৩৬০ বয়স : 45 লিঙ্গ : মহিলা	CZH2641841 ফটো উপলব্ধ	750 নাম : লিপী সোনোৱাল স্বামীৰ নাম : জোনমনি ঘৰ নং : ৩৬০ বয়স : 45 লিঙ্গ : মহিলা	CZH2641874 ফটো উপলব্ধ	751 নাম : বিশ্বনাথ ৰাজভৰ পিতাৰ নাম : দত্তনাথ ঘৰ নং : ৩৬০ক বয়স : 57 লিঙ্গ : পুৰুষ	CZH2641885 ফটো উপলব্ধ
752 নাম : চণ্ড দেবী দেবী স্বামীৰ নাম : বিশ্বনাথ ঘৰ নং : ৩৬০ক বয়স : 49 লিঙ্গ : মহিলা	CZH2641896 ফটো উপলব্ধ	753 নাম : কৈলাশ চৌধুৰী পিতাৰ নাম : ৰামপ্ৰসাদ ঘৰ নং : ৩৬০খ বয়স : 46 লিঙ্গ : পুৰুষ	CZH2641932 ফটো উপলব্ধ	754 নাম : অনিল কুমাৰ বৰ্মা পিতাৰ নাম : বাবুল ঘৰ নং : ৩৬০গ বয়স : 44 লিঙ্গ : পুৰুষ	CZH2641987 ফটো উপলব্ধ



755 নাম : মুনি দেবী স্বামীৰ নাম : কেলাশ ঘৰ নং : ৩৬০খ বয়স : 41 লিঙ্গ : মহিলা	CZH2641943 ফটো উপলব্ধ	756 নাম : জ্ঞানী বৰ্মা স্বামীৰ নাম : অনিল ঘৰ নং : ৩৬০গ বয়স : 41 লিঙ্গ : মহিলা	CZH2641998 ফটো উপলব্ধ	757 নাম : সুনীল ৰাজভড় ৰাজভড় পিতাৰ নাম : বিশ্বনাথ ৰাজভড় ৰাজভড় ঘৰ নং : ৩৬০ক বয়স : 38 লিঙ্গ : পুৰুষ	CZH2641909 ফটো উপলব্ধ
#2 758 নাম : তৌফিকউদ্দিন আহমেদ পিতাৰ নাম : মুহিব উদ্দিন আহমেদ ঘৰ নং : ৩৬৩ বয়স : 66 লিঙ্গ : পুৰুষ	CZH2642015 ফটো উপলব্ধ	759 নাম : ইজাজ নাফি আহমেদ পিতাৰ নাম : মঃ তৌফিক উদ্দিন আহমেদ ঘৰ নং : ৩৬৩ বয়স : 39 লিঙ্গ : পুৰুষ	CZH1680780 ফটো উপলব্ধ	760 নাম : জেৰিফা আহমেদ পিতাৰ নাম : মঃ তৌফিক আহমেদ ঘৰ নং : ৩৬৩ বয়স : 39 লিঙ্গ : মহিলা	CZH1680791 ফটো উপলব্ধ
761 নাম : তাহমিনা আহমেদ পিতাৰ নাম : তৌফিক কউদ্দিন আহমেদ ঘৰ নং : ৩৬৩ বয়স : 27 লিঙ্গ : মহিলা	CZH0272849 ফটো উপলব্ধ	762 নাম : চাবৰিন আহমেদ পিতাৰ নাম : তৌফিক উদ্দিন আহমেদ ঘৰ নং : 363 বয়স : 24 লিঙ্গ : মহিলা	CZH0581991 ফটো উপলব্ধ	763 নাম : আমানু কুমাৰ প্ৰসাদ মাতৃৰ নাম : সীমা দেবী ঘৰ নং : 366ক বয়স : 20 লিঙ্গ : পুৰুষ	SEW0103408 ফটো উপলব্ধ
764 নাম : মনোজ কুমাৰ প্ৰচাদ পিতাৰ নাম : লক্ষ্মন প্ৰচাদ ঘৰ নং : ৩৬৬ক বয়স : 47 লিঙ্গ : পুৰুষ	CZH2642106 ফটো উপলব্ধ	765 নাম : ৰাধেশ্যাম প্ৰসাদ পিতাৰ নাম : লক্ষ্মন ঘৰ নং : ৩৬৬ক বয়স : 45 লিঙ্গ : পুৰুষ	CZH2642117 ফটো উপলব্ধ	766 নাম : সীমা দেবী স্বামীৰ নাম : ৰাধেশ্যাম ঘৰ নং : ৩৬৬ক বয়স : 39 লিঙ্গ : মহিলা	CZH2642128 ফটো উপলব্ধ
767 নাম : সুনীতা দেবী স্বামীৰ নাম : মনোজ কুমাৰ ঘৰ নং : ৩৬৬ক বয়স : 38 লিঙ্গ : মহিলা	CZH1680826 ফটো উপলব্ধ	768 নাম : কানহাইয়া প্ৰচাদ পিতাৰ নাম : লক্ষ্মন প্ৰচাদ ঘৰ নং : ৩৬৬ক বয়স : 37 লিঙ্গ : পুৰুষ	CZH2642140 ফটো উপলব্ধ	769 নাম : চুৰাচন্দ্ৰ সিং পিতাৰ নাম : কামিনি ঘৰ নং : ৩৬৮ বয়স : 79 লিঙ্গ : পুৰুষ	CZH2642151 ফটো উপলব্ধ
770 নাম : অঞ্জলী সিং স্বামীৰ নাম : প্ৰহ্লাদ ঘৰ নং : ৩৬৮ বয়স : 48 লিঙ্গ : মহিলা	CZH2642208 ফটো উপলব্ধ	771 নাম : পঞ্জম সিং পিতাৰ নাম : চুৰাচন্দ্ৰ ঘৰ নং : ৩৬৮ বয়স : 48 লিঙ্গ : পুৰুষ	CZH2642219 ফটো উপলব্ধ	772 নাম : মনিকা দাস স্বামীৰ নাম : অমিত দাস ঘৰ নং : 368ক বয়স : 34 লিঙ্গ : মহিলা	SEW0012575 ফটো উপলব্ধ
773 নাম : মানিক দাস পিতাৰ নাম : সুধন্য কুমাৰ দাস ঘৰ নং : ৩৬৮ক বয়স : 72 লিঙ্গ : পুৰুষ	CZH2642220 ফটো উপলব্ধ	774 নাম : শ্ৰীপ্ৰা দাস স্বামীৰ নাম : মানিক ঘৰ নং : ৩৬৮ক বয়স : 64 লিঙ্গ : মহিলা	CZH2642231 ফটো উপলব্ধ	E 775 নাম : অমিত দাস পিতাৰ নাম : মানিক ঘৰ নং : ৩৬৮ক বয়স : 42 লিঙ্গ : পুৰুষ	CZH2642242 ফটো উপলব্ধ
776 নাম : মানসী দাস পিতাৰ নাম : মানিক ঘৰ নং : ৩৬৮ক বয়স : 40 লিঙ্গ : মহিলা	CZH2642253 ফটো উপলব্ধ	777 নাম : ধ্ৰুব জ্যোতি বৰা বৰা পিতাৰ নাম : অতুল বৰা ঘৰ নং : 370 বয়স : 28 লিঙ্গ : পুৰুষ	CZH0425231 ফটো উপলব্ধ	E 778 নাম : অতুল বৰা পিতাৰ নাম : কয়লা ঘৰ নং : ৩৭০ক বয়স : 68 লিঙ্গ : পুৰুষ	CZH2642300 ফটো উপলব্ধ
779 নাম : জ্যোতি বৰা বৰা স্বামীৰ নাম : অতুল ঘৰ নং : ৩৭০ক বয়স : 49 লিঙ্গ : মহিলা	CZH2642311 ফটো উপলব্ধ	780 নাম : প্ৰাঞ্জল বৰা পিতাৰ নাম : অতুল বৰা ঘৰ নং : ৩৭০ক বয়স : 33 লিঙ্গ : পুৰুষ	CZH2644113 ফটো উপলব্ধ	E 781 নাম : শ্ৰীবালক ভগত পিতাৰ নাম : কেতা ঘৰ নং : ৩৭০ বয়স : 69 লিঙ্গ : পুৰুষ	CZH2642344 ফটো উপলব্ধ
E 782 নাম : পাৰ্বতী দেবী স্বামীৰ নাম : শ্ৰীবালক ঘৰ নং : ৩৭০ বয়স : 64 লিঙ্গ : মহিলা	CZH2642355 ফটো উপলব্ধ	783 নাম : বিজয় কুমাৰ বৰমা পিতাৰ নাম : শিৱ বালক ভগত ঘৰ নং : ৩৭০ বয়স : 54 লিঙ্গ : পুৰুষ	CZH2642366 ফটো উপলব্ধ	784 নাম : চন্দ্ৰাবতী বৰ্মা পিতাৰ নাম : বিজয় বৰ্মা ঘৰ নং : ৩৭০ বয়স : 44 লিঙ্গ : মহিলা	CZH2642388 ফটো উপলব্ধ



785 নাম : সঞ্জয় বৰ্মা পিতাৰ নাম: বালক ভগত ঘৰ নং : ৩৯০ বয়স : 44 লিঙ্গ : পুৰুষ	CZH2644135 ফটো উপলব্ধ	786 নাম : গীতা দেবী স্বামীৰ নাম: সঞ্জয় বৰ্মা ঘৰ নং : ৩৯০ বয়স : 39 লিঙ্গ : মহিলা	CZH2644226 ফটো উপলব্ধ	787 নাম : বাশী বৰ্মা পিতাৰ নাম: বিজয় বৰ্মা ঘৰ নং : ৩৯০ বয়স : 27 লিঙ্গ : মহিলা	CZH0274126 ফটো উপলব্ধ
788 নাম : বাম বচন প্ৰসাদ পিতাৰ নাম: বামজিত ঘৰ নং : ৩৯০ক বয়স : 59 লিঙ্গ : পুৰুষ	CZH2642402 ফটো উপলব্ধ	E 789 নাম : বামাবতী দেবী স্বামীৰ নাম: বামবচন ঘৰ নং : ৩৯০ক বয়স : 54 লিঙ্গ : মহিলা	CZH2642413 ফটো উপলব্ধ	790 নাম : মনোজ প্ৰসাদ পিতাৰ নাম: বামবচন ঘৰ নং : ৩৯০ক বয়স : 37 লিঙ্গ : পুৰুষ	CZH2642424 ফটো উপলব্ধ
791 নাম : জয়ন্তী কুমাৰী স্বামীৰ নাম: বিকাশ বৰ্মা ঘৰ নং : 391জ বয়স : 29 লিঙ্গ : মহিলা	CZH1463876 ফটো উপলব্ধ	792 নাম : শ্ৰবণ বৰ্মা পিতাৰ নাম: মোহন বৰ্মা ঘৰ নং : 391 বয়স : 26 লিঙ্গ : পুৰুষ	CZH1371111 ফটো উপলব্ধ	793 নাম : বাধা দেবী স্বামীৰ নাম: ৰবিলাল ঘৰ নং : ৩৯১ছ বয়স : 79 লিঙ্গ : মহিলা	CZH2642560 ফটো উপলব্ধ
E 794 নাম : সাচনী দেবী স্বামীৰ নাম: বাম বড়াই ঘৰ নং : ৩৯১খ বয়স : 76 লিঙ্গ : মহিলা	CZH2642457 ফটো উপলব্ধ	# 795 নাম : বামশিষ ভগত পিতাৰ নাম: বাম বড়াই বৰ্মা ঘৰ নং : ৩৯১খ বয়স : 61 লিঙ্গ : পুৰুষ	CZH2642468 ফটো উপলব্ধ	796 নাম : গায়ত্ৰী দেবী স্বামীৰ নাম: বামশিষ ঘৰ নং : ৩৯১খ বয়স : 56 লিঙ্গ : মহিলা	CZH2642479 ফটো উপলব্ধ
797 নাম : প্ৰিয়াৰেলাল পিতাৰ নাম: বামশিষ ঘৰ নং : ৩৯১খ বয়স : 54 লিঙ্গ : পুৰুষ	CZH2642504 ফটো উপলব্ধ	798 নাম : ৰাজমনি দেবী স্বামীৰ নাম: মোহন ঘৰ নং : ৩৯১জ বয়স : 49 লিঙ্গ : মহিলা	CZH2642526 ফটো উপলব্ধ	799 নাম : সৰশ্ৰুতী দেবী পিতাৰ নাম: ৰবিলাল ঘৰ নং : ৩৯১ছ বয়স : 49 লিঙ্গ : মহিলা	CZH2642571 ফটো উপলব্ধ
800 নাম : প্ৰমোদ বৰ্মা পিতাৰ নাম: সৰল বৰ্মা ঘৰ নং : ৩৯১খ বয়স : 47 লিঙ্গ : পুৰুষ	CZH2642480 ফটো উপলব্ধ	801 নাম : বিষ্ণু প্ৰসাদ শৰ্মা পিতাৰ নাম: ৰবিলাল ঘৰ নং : ৩৯১ছ বয়স : 46 লিঙ্গ : পুৰুষ	CZH2642582 ফটো উপলব্ধ	802 নাম : মোহন ভগত পিতাৰ নাম: বাম বড়াই ঘৰ নং : ৩৯১জ বয়স : 45 লিঙ্গ : পুৰুষ	CZH2642515 ফটো উপলব্ধ
803 নাম : কবিতা দেবী বৰ্মা স্বামীৰ নাম: প্ৰমোদ ঘৰ নং : ৩৯১খ বয়স : 45 লিঙ্গ : মহিলা	CZH2642491 ফটো উপলব্ধ	E 804 নাম : বিজবিহাৰী পিতাৰ নাম: বাম বড়াই ঘৰ নং : ৩৯১খ বয়স : 42 লিঙ্গ : পুৰুষ	CZH2642537 ফটো উপলব্ধ	805 নাম : চন্দাবতী দেবী স্বামীৰ নাম: বিজ বিহাৰী ঘৰ নং : ৩৯১খ বয়স : 41 লিঙ্গ : মহিলা	CZH2642548 ফটো উপলব্ধ
806 নাম : শান্তি কুমাৰী পিতাৰ নাম: ৰবিলাল ঘৰ নং : ৩৯১ছ বয়স : 40 লিঙ্গ : মহিলা	CZH2642606 ফটো উপলব্ধ	807 নাম : হৰি প্ৰসাদ শৰ্মা পিতাৰ নাম: ৰবিলাল ঘৰ নং : ৩৯১ছ বয়স : 39 লিঙ্গ : পুৰুষ	CZH2642593 ফটো উপলব্ধ	E 808 নাম : ওম প্ৰকাশ বৰ্মা পিতাৰ নাম: মোহন বৰ্মা ঘৰ নং : ৩৯১খ বয়স : 30 লিঙ্গ : পুৰুষ	CZH2643905 ফটো উপলব্ধ
809 নাম : মনোজ শৰ্মা মাতৃৰ নাম: বিতা শৰ্মা দেবী ঘৰ নং : ৩৯২ বয়স : 34 লিঙ্গ : পুৰুষ	CZH1680940 ফটো উপলব্ধ	810 নাম : আনু মৌৰ্য পিতাৰ নাম: শৈলেশ মৌৰ্য ঘৰ নং : 392 দ বয়স : 25 লিঙ্গ : মহিলা	CZH1464031 ফটো উপলব্ধ	811 নাম : বেবী মাহাতু পিতাৰ নাম: সিপাহী মাহাতু ঘৰ নং : 392 বয়স : 24 লিঙ্গ : মহিলা	CZH1203470 ফটো উপলব্ধ
812 নাম : বিশাল মাহাতু পিতাৰ নাম: চিপাহী মাহাতু ঘৰ নং : 392 বয়স : 24 লিঙ্গ : পুৰুষ	CZH1203488 ফটো উপলব্ধ	813 নাম : সন মৰীয়া পিতাৰ নাম: শৈলেশ মৰীয়া ঘৰ নং : 392 da বয়স : 27 লিঙ্গ : পুৰুষ	CZH0423921 ফটো উপলব্ধ	814 নাম : সুনিল মাহাতু পিতাৰ নাম: চিপাহী মাহাতু ঘৰ নং : 392খ বয়স : 27 লিঙ্গ : পুৰুষ	CZH0230698 ফটো উপলব্ধ

815 নাম : চিপাহী মহাত্ম পিতাৰ নাম: শত্ৰুঘ্ন ঘৰ নং : ৩৯২খ বয়স : 64 লিঙ্গ : পুৰুষ ফটো উপলব্ধ CZH2642764	816 নাম : বীতা দেবী স্বামীৰ নাম: তাৰানাথ ঘৰ নং : ৩৯২ঙ বয়স : 59 লিঙ্গ : মহিলা ফটো উপলব্ধ CZH2642719	817 নাম : শৈলেশ মোৰ্য পিতাৰ নাম: দিনেশ্বৰ ঘৰ নং : ৩৯২দ বয়স : 51 লিঙ্গ : পুৰুষ ফটো উপলব্ধ CZH2642786
818 নাম : মীনা দেবী স্বামীৰ নাম: চিপাহী ঘৰ নং : ৩৯২খ বয়স : 48 লিঙ্গ : মহিলা ফটো উপলব্ধ CZH2642775	819 নাম : সুৰেন্দ্ৰ ৰায় পিতাৰ নাম: হৰি ঘৰ নং : ৩৯২ঘ বয়স : 44 লিঙ্গ : পুৰুষ ফটো উপলব্ধ CZH2642695	820 নাম : গীতা দেবী স্বামীৰ নাম: চেলেশ ঘৰ নং : ৩৯২দ বয়স : 44 লিঙ্গ : মহিলা ফটো উপলব্ধ CZH2642797
821 নাম : সীমা দেবী স্বামীৰ নাম: সুৰেন্দ্ৰ ঘৰ নং : ৩৯২ঘ বয়স : 41 লিঙ্গ : মহিলা ফটো উপলব্ধ CZH2642708	822 নাম : কল্পনা দেবী পিতাৰ নাম: তাৰানাথ ঘৰ নং : ৩৯২ঙ বয়স : 41 লিঙ্গ : মহিলা ফটো উপলব্ধ CZH2642720	823 নাম : কেশৱ শৰ্মা পিতাৰ নাম: তাৰানাথ ঘৰ নং : ৩৯২ঘ বয়স : 39 লিঙ্গ : পুৰুষ ফটো উপলব্ধ CZH2642731
824 নাম : বাবল মৰীয়া পিতাৰ নাম: চেলেশ মৰীয়া ঘৰ নং : ৩৯২দ বয়স : 31 লিঙ্গ : পুৰুষ ফটো উপলব্ধ CZH1680815	825 নাম : হৰিবুদ্দিন হাজৰিকা পিতাৰ নাম: এ, এ, হাজৰিকা ঘৰ নং : ৩৯৩ বয়স : 81 লিঙ্গ : পুৰুষ ফটো উপলব্ধ CZH2642800	826 নাম : মমিনা বেগম স্বামীৰ নাম: হৰিবুদ্দিন ঘৰ নং : ৩৯৩ বয়স : 59 লিঙ্গ : মহিলা ফটো উপলব্ধ CZH2642811
827 নাম : সাকিবুদ্দীন হাজৰিকা পিতাৰ নাম: হৰিবুদ্দিন ঘৰ নং : ৩৯৩ বয়স : 42 লিঙ্গ : পুৰুষ ফটো উপলব্ধ CZH2642833	828 নাম : তচলিমুদ্দিন হাজৰিকা পিতাৰ নাম: আব্দুল ঘৰ নং : ৩৯৪ বয়স : 94 লিঙ্গ : পুৰুষ ফটো উপলব্ধ CZH2642844	829 নাম : তমিজুদ্দিন হাজৰিকা পিতাৰ নাম: তচলিমুদ্দিন ঘৰ নং : ৩৯৪ বয়স : 48 লিঙ্গ : পুৰুষ ফটো উপলব্ধ CZH2642866
830 নাম : মমিনা আহমেদ হাজৰিকা স্বামীৰ নাম: তমিজুদ্দিন ঘৰ নং : ৩৯৪ বয়স : 41 লিঙ্গ : মহিলা ফটো উপলব্ধ CZH2642877	831 নাম : মাজ আহমেদ পিতাৰ নাম: মোলাহক ঘৰ নং : ৩৯৫ বয়স : 61 লিঙ্গ : পুৰুষ ফটো উপলব্ধ CZH2642888	832 নাম : চালেহা বেগম স্বামীৰ নাম: মাজু ঘৰ নং : ৩৯৫ বয়স : 54 লিঙ্গ : মহিলা ফটো উপলব্ধ CZH2642899
833 নাম : মঞ্জৰ আলমচাহ পিতাৰ নাম: মাজু আহমেদ ঘৰ নং : ৩৯৫ বয়স : 35 লিঙ্গ : পুৰুষ ফটো উপলব্ধ CZH2642902	834 নাম : তছলিমা খাতুন পিতাৰ নাম: মাজু আহমেদ ঘৰ নং : 395 বয়স : 33 লিঙ্গ : মহিলা ফটো উপলব্ধ SEW0001487	835 নাম : কুৰবান আলী পিতাৰ নাম: আৰশাদ আলী ঘৰ নং : ৩৯৫ঙ বয়স : 52 লিঙ্গ : পুৰুষ ফটো উপলব্ধ CZH2642980
D 836 নাম : শেখ সাচমচ পিতাৰ নাম: শেখ হাবেজ ঘৰ নং : ৩৯৫ঙ বয়স : 49 লিঙ্গ : পুৰুষ ফটো উপলব্ধ CZH2642979	837 নাম : বিন্দেশ কুমাৰ পিতাৰ নাম: ৰামেশ্বৰ ঘৰ নং : ৩৯৫ঘ বয়স : 47 লিঙ্গ : পুৰুষ ফটো উপলব্ধ CZH2642957	838 নাম : বুকচানা বেগম স্বামীৰ নাম: কুৰবান ঘৰ নং : ৩৯৫ঙ বয়স : 46 লিঙ্গ : মহিলা ফটো উপলব্ধ CZH2642991
839 নাম : বিন্দাবতী দেবী স্বামীৰ নাম: বিন্দেশ ঘৰ নং : ৩৯৫ঘ বয়স : 44 লিঙ্গ : মহিলা ফটো উপলব্ধ CZH2642968	D 840 নাম : দস্তেগী খান পিতাৰ নাম: চাহাদত ঘৰ নং : ৩৯৫ট বয়স : 44 লিঙ্গ : পুৰুষ ফটো উপলব্ধ CZH2643074	D 841 নাম : ম: মস্তাফ পিতাৰ নাম: আব্দুল ঘৰ নং : ৩৯৬ বয়স : 56 লিঙ্গ : পুৰুষ ফটো উপলব্ধ CZH2643096
D 842 নাম : ওমেৰা বেগম স্বামীৰ নাম: ম: মুস্তাফ ঘৰ নং : ৩৯৬ বয়স : 55 লিঙ্গ : মহিলা ফটো উপলব্ধ CZH2643109	843 নাম : ফিৰোজ হুছেইন পিতাৰ নাম: মুস্তাফা হুছেইন ঘৰ নং : ৩৯৬ বয়স : 30 লিঙ্গ : পুৰুষ ফটো উপলব্ধ CZH1740836	844 নাম : হৰিবোন নিচা বেগম স্বামীৰ নাম: ফিৰোজ হুছেইন ঘৰ নং : 396 বয়স : 29 লিঙ্গ : মহিলা ফটো উপলব্ধ CZH0469825



845 নাম : দেবনাথ শৰ্মা পিতাৰ নাম : নথানি ঘৰ নং : ৩৯৬খ বয়স : 53 লিঙ্গ : পুৰুষ	CZH2643121 ফটো উপলব্ধ	846 নাম : দেউমনি দেবী স্বামীৰ নাম : দেবনাথ ঘৰ নং : ৩৯৬খ বয়স : 44 লিঙ্গ : মহিলা	CZH2643132 ফটো উপলব্ধ	E 847 নাম : তফজুল হক বৰুৱা পিতাৰ নাম : আফ্ৰুজ ঘৰ নং : ৩৯৮ বয়স : 76 লিঙ্গ : পুৰুষ	CZH2643143 ফটো উপলব্ধ
E 848 নাম : বান বেগম স্বামীৰ নাম : তফজুল ঘৰ নং : ৩৯৮ বয়স : 66 লিঙ্গ : মহিলা	CZH2643154 ফটো উপলব্ধ	849 নাম : মবিদুল হক বৰুৱা পিতাৰ নাম : তফজুল হক বৰুৱা ঘৰ নং : ৩৯৮ বয়স : 53 লিঙ্গ : পুৰুষ	CZH2643165 ফটো উপলব্ধ	850 নাম : ইক্ৰামুল হক বৰুৱা পিতাৰ নাম : তফজুল হক বৰুৱা ঘৰ নং : ৩৯৮ বয়স : 46 লিঙ্গ : পুৰুষ	CZH2643176 ফটো উপলব্ধ
851 নাম : ইয়াচমিন চুলতানা স্বামীৰ নাম : মবিদুল হক বৰুৱা ঘৰ নং : 401 বয়স : 40 লিঙ্গ : মহিলা	CZH2643187 ফটো উপলব্ধ	852 নাম : মনকা বিশ্বকৰ্মা স্বামীৰ নাম : বিজয় বিশ্বকৰ্মা ঘৰ নং : 401 বয়স : 29 লিঙ্গ : মহিলা	CZH1463785 ফটো উপলব্ধ	853 নাম : ৰোহিত বিশ্বকৰ্মা পিতাৰ নাম : প্ৰমোদ বিশ্বকৰ্মা ঘৰ নং : 401 বয়স : 26 লিঙ্গ : পুৰুষ	CZH0253500 ফটো উপলব্ধ
854 নাম : গৌৰী বিশ্বকৰ্মা স্বামীৰ নাম : চেৰ বাহাদুৰ ঘৰ নং : ৪০১চ বয়স : 84 লিঙ্গ : মহিলা	CZH2643223 ফটো উপলব্ধ	855 নাম : জগনন্দন ঠাকুৰ পিতাৰ নাম : ৰামঅবতাৰ ঘৰ নং : ৪০১গ বয়স : 71 লিঙ্গ : পুৰুষ	CZH2643198 ফটো উপলব্ধ	856 নাম : সীতা দেবী স্বামীৰ নাম : জগনন্দন ঘৰ নং : ৪০১গ বয়স : 59 লিঙ্গ : মহিলা	CZH2643201 ফটো উপলব্ধ
857 নাম : বাবুল সোনাৰ পিতাৰ নাম : চেৰ বাহাদুৰ ঘৰ নং : ৪০১চ বয়স : 54 লিঙ্গ : পুৰুষ	CZH2643212 ফটো উপলব্ধ	858 নাম : ৰাজেশ বিশ্বকৰ্মা পিতাৰ নাম : চেৰ বাহাদুৰ ঘৰ নং : ৪০১চ বয়স : 48 লিঙ্গ : পুৰুষ	CZH2643234 ফটো উপলব্ধ	859 নাম : বাবলো বিশ্বকৰ্মা পিতাৰ নাম : ইতামান বিশ্বকৰ্মা ঘৰ নং : ৪০১ছ বয়স : 46 লিঙ্গ : পুৰুষ	CZH2643336 ফটো উপলব্ধ
860 নাম : সঙ্গীতা বিশ্বকৰ্মা স্বামীৰ নাম : ৰাজেশ ঘৰ নং : ৪০১চ বয়স : 44 লিঙ্গ : মহিলা	CZH2643245 ফটো উপলব্ধ	S 861 নাম : উমা বিশ্বকৰ্মা স্বামীৰ নাম : দীপক ঘৰ নং : ৪০১ছ বয়স : 43 লিঙ্গ : মহিলা	CZH2643289 ফটো উপলব্ধ	862 নাম : কৈ শৈলা বিশ্বকৰ্মা স্বামীৰ নাম : বাবুল ঘৰ নং : ৪০১ছ বয়স : 42 লিঙ্গ : মহিলা	CZH2643314 ফটো উপলব্ধ
863 নাম : বিজয় বিশ্বকৰ্মা পিতাৰ নাম : চেৰ বাহাদুৰ ঘৰ নং : ৪০১চ বয়স : 40 লিঙ্গ : পুৰুষ	CZH2643256 ফটো উপলব্ধ	864 নাম : গঙ্গা বিশ্বকৰ্মা স্বামীৰ নাম : আইতামান ঘৰ নং : ৪০১ছ বয়স : 39 লিঙ্গ : মহিলা	CZH2643278 ফটো উপলব্ধ	865 নাম : বিনোদ বিশ্বকৰ্মা পিতাৰ নাম : আইচামান ঘৰ নং : ৪০১ছ বয়স : 38 লিঙ্গ : পুৰুষ	CZH2643325 ফটো উপলব্ধ
866 নাম : কেশৱ ৰাজভৰ পিতাৰ নাম : সুৰজ ৰাজভৰ ঘৰ নং : 402খ বয়স : 20 লিঙ্গ : পুৰুষ	SEW0118745 ফটো উপলব্ধ	867 নাম : চন্দ্ৰদেউ যাদৱ পিতাৰ নাম : চম্পা ঘৰ নং : ৪০২চ বয়স : 77 লিঙ্গ : পুৰুষ	CZH2643483 ফটো উপলব্ধ	868 নাম : কোনেৰি লক্ষ্মী নাৰায়ণ পিতাৰ নাম : কোনেৰি সিৰামেয়া ঘৰ নং : ৪০২গ বয়স : 66 লিঙ্গ : পুৰুষ	CZH2643438 ফটো উপলব্ধ
869 নাম : শ্ৰদানন্দ ৰাজভৰ পিতাৰ নাম : ৰামবালক ঘৰ নং : ৪০২খ বয়স : 61 লিঙ্গ : পুৰুষ	CZH2643370 ফটো উপলব্ধ	870 নাম : কাবলী দেবী স্বামীৰ নাম : শ্ৰদানন্দন ঘৰ নং : ৪০২খ বয়স : 56 লিঙ্গ : মহিলা	CZH2643405 ফটো উপলব্ধ	E 871 নাম : কোনেৰি সোমুগা স্বামীৰ নাম : কোনেৰি লক্ষী নাৰায়ণ নাৰায়ণ ঘৰ নং : ৪০২গ বয়স : 53 লিঙ্গ : মহিলা	CZH2643449 ফটো উপলব্ধ
872 নাম : মুন্দ্ৰিকা ৰাজভৰ পিতাৰ নাম : শিবনাথ ঘৰ নং : ৪০২খ বয়স : 48 লিঙ্গ : পুৰুষ	CZH2643381 ফটো উপলব্ধ	873 নাম : সুৰজ ৰাজভৰ পিতাৰ নাম : শ্ৰদানন্দ ঘৰ নং : ৪০২খ বয়স : 41 লিঙ্গ : পুৰুষ	CZH2643416 ফটো উপলব্ধ	874 নাম : প্ৰতিমা ৰাজভৰ স্বামীৰ নাম : সুৰজ ঘৰ নং : ৪০২খ বয়স : 37 লিঙ্গ : মহিলা	CZH2643427 ফটো উপলব্ধ



875 নাম : কোনেৰি হৰি নাৰায়ণ নাৰায়ণ পিতাৰ নাম: কোনেৰি লক্ষ্মী নাৰায়ণ নাৰায়ণ ঘৰ নং : 802গ বয়স : 37 লিঙ্গ : পুৰুষ	CZH2643450 ফটো উপলব্ধ	876 নাম : প্ৰীয়ঙ্কা কুমাৰী পিতাৰ নাম: ভোবাল প্ৰসাদ ঘৰ নং : 403 বয়স : 27 লিঙ্গ : মহিলা	CZH0231126 ফটো উপলব্ধ	877 নাম : বিজয় শৰ্মা শৰ্মা পিতাৰ নাম: দুৰ্গা প্ৰচাদ শৰ্মা শৰ্মা ঘৰ নং : 403ক বয়স : 30 লিঙ্গ : পুৰুষ	CZH0423251 ফটো উপলব্ধ
878 নাম : ৰীতা দেৱী স্বামীৰ নাম: বিজয় শৰ্মা শৰ্মা ঘৰ নং : 403 ka বয়স : 29 লিঙ্গ : মহিলা	CZH0436568 ফটো উপলব্ধ	E 879 নাম : শান্তি দেৱী স্বামীৰ নাম: প্ৰিয়াৰেলাল ঘৰ নং : 803ক বয়স : 89 লিঙ্গ : মহিলা	CZH2643541 ফটো উপলব্ধ	880 নাম : ধৰমনাথ শৰ্মা পিতাৰ নাম: জামুন ঘৰ নং : 803খ বয়স : 71 লিঙ্গ : পুৰুষ	CZH2643609 ফটো উপলব্ধ
881 নাম : ভোবাল প্ৰসাদ পিতাৰ নাম: বলৰাম ঘৰ নং : 803ঘ বয়স : 71 লিঙ্গ : পুৰুষ	CZH2643701 ফটো উপলব্ধ	882 নাম : বিন্দা দেৱী স্বামীৰ নাম: কেশৰি ঘৰ নং : 803গ বয়স : 66 লিঙ্গ : মহিলা	CZH2643698 ফটো উপলব্ধ	883 নাম : দুৰ্গা প্ৰসাদ শৰ্মা পিতাৰ নাম: প্ৰিয়াৰেলাল ঘৰ নং : 803ক বয়স : 64 লিঙ্গ : পুৰুষ	CZH2643507 ফটো উপলব্ধ
884 নাম : লক্ষী দেৱী স্বামীৰ নাম: ধৰম ঘৰ নং : 803খ বয়স : 61 লিঙ্গ : মহিলা	CZH2643610 ফটো উপলব্ধ	885 নাম : কমলা প্ৰসাদ শৰ্মা পিতাৰ নাম: প্ৰিয়াৰেলাল ঘৰ নং : 803ক বয়স : 59 লিঙ্গ : পুৰুষ	CZH2643529 ফটো উপলব্ধ	886 নাম : ৰঞ্জিত মণ্ডল পিতাৰ নাম: বিৰেন ঘৰ নং : 803চ বয়স : 56 লিঙ্গ : পুৰুষ	CZH2643745 ফটো উপলব্ধ
887 নাম : সৰস্বতী দেৱী স্বামীৰ নাম: কমলা ঘৰ নং : 803ক বয়স : 54 লিঙ্গ : মহিলা	CZH2643530 ফটো উপলব্ধ	888 নাম : লক্ষ্মী দেৱী স্বামীৰ নাম: দুৰ্গা ঘৰ নং : 803ক বয়স : 51 লিঙ্গ : মহিলা	CZH2643518 ফটো উপলব্ধ	889 নাম : বিজয় শৰ্মা পিতাৰ নাম: ধৰম ঘৰ নং : 803খ বয়স : 48 লিঙ্গ : পুৰুষ	CZH2643621 ফটো উপলব্ধ
S 890 নাম : উমা শৰ্মা পিতাৰ নাম: বুদ্ধাংগত ঘৰ নং : 803খ বয়স : 41 লিঙ্গ : মহিলা	CZH2643665 ফটো উপলব্ধ	891 নাম : জয়প্ৰকাশ প্ৰসাদ পিতাৰ নাম: ভোবাল ঘৰ নং : 803ঘ বয়স : 41 লিঙ্গ : পুৰুষ	CZH2643723 ফটো উপলব্ধ	892 নাম : পৰশুৰাম শৰ্মা পিতাৰ নাম: বুদ্ধাংগত শৰ্মা ঘৰ নং : 803খ বয়স : 38 লিঙ্গ : পুৰুষ	CZH2643676 ফটো উপলব্ধ
893 নাম : ধৰম চিলা দেৱী স্বামীৰ নাম: জয়প্ৰকাশ ঘৰ নং : 803ঘ বয়স : 37 লিঙ্গ : মহিলা	CZH2643734 ফটো উপলব্ধ	894 নাম : শংকৰ শৰ্মা শৰ্মা পিতাৰ নাম: ধৰম ঘৰ নং : 803খ বয়স : 37 লিঙ্গ : পুৰুষ	CZH2643632 ফটো উপলব্ধ	895 নাম : অজয় শৰ্মা পিতাৰ নাম: কমল শৰ্মা ঘৰ নং : 803ক বয়স : 36 লিঙ্গ : পুৰুষ	CZH2643563 ফটো উপলব্ধ
896 নাম : লীলা শৰ্মা স্বামীৰ নাম: সৰস্বতী ঘৰ নং : 803ক বয়স : 35 লিঙ্গ : মহিলা	CZH2643585 ফটো উপলব্ধ	897 নাম : গনেশ শৰ্মা পিতাৰ নাম: দুৰ্গা প্ৰচাদ শৰ্মা শামা ঘৰ নং : 803ক বয়স : 35 লিঙ্গ : পুৰুষ	CZH2643552 ফটো উপলব্ধ	898 নাম : সঞ্জয় শৰ্মা পিতাৰ নাম: কমল ঘৰ নং : 803ক বয়স : 34 লিঙ্গ : পুৰুষ	CZH2643574 ফটো উপলব্ধ
899 নাম : বিমলা কুমাৰী স্বামীৰ নাম: শঙ্কৰ শৰ্মা ঘৰ নং : 803খ বয়স : 32 লিঙ্গ : মহিলা	CZH1680848 ফটো উপলব্ধ	900 নাম : শ্যাম নাৰায়ণ ৰাজভৰ পিতাৰ নাম: সুকাই ৰাজভৰ ঘৰ নং : 808 বয়স : 74 লিঙ্গ : পুৰুষ	CZH2643789 ফটো উপলব্ধ	901 নাম : শ্যামসুন্দৰ ৰাজভৰ পিতাৰ নাম: শিউবালক ঘৰ নং : 808 বয়স : 61 লিঙ্গ : পুৰুষ	CZH2643767 ফটো উপলব্ধ
902 নাম : ৰীতা দেৱী স্বামীৰ নাম: শ্যাম ঘৰ নং : 808 বয়স : 59 লিঙ্গ : মহিলা	CZH2643778 ফটো উপলব্ধ	903 নাম : নিতু কুমাৰী পিতাৰ নাম: সামসুন্দ ৰাজভৰ ঘৰ নং : 808 বয়স : 30 লিঙ্গ : মহিলা	CZH2644204 ফটো উপলব্ধ	904 নাম : অনিতা কুমাৰী ৰাজভৰ পিতাৰ নাম: শ্যামসুন্দৰ ৰাজভৰ ঘৰ নং : 808 বয়স : 29 লিঙ্গ : মহিলা	CZH0274837 ফটো উপলব্ধ



905 নাম : শিউপ্ৰসাদ শৰ্মা পিতাৰ নাম: বচন ঘৰ নং : 463ঘ বয়স : 69 লিঙ্গ : পুৰুষ	CZH0009562 ফটো উপলব্ধ	E 906 নাম : প্ৰমিলা দেৱী স্বামীৰ নাম: শিউপ্ৰসাদ ঘৰ নং : 463ঘ বয়স : 64 লিঙ্গ : মহিলা	CZH0009563 ফটো উপলব্ধ	907 নাম : সন্তোষ শৰ্মা পিতাৰ নাম: শিব প্ৰসাদ ঘৰ নং : 463ঘ বয়স : 34 লিঙ্গ : পুৰুষ	CZH4539188 ফটো উপলব্ধ
908 নাম : হিৰণ্য শইকীয়া স্বামীৰ নাম: ৰাজেন বৰুৱা ঘৰ নং : ৫০০ বয়স : 47 লিঙ্গ : মহিলা	CZH0326389 ফটো উপলব্ধ	909 নাম : ৰাগিনী তিওয়ারি স্বামীৰ নাম: অজয় তিওয়ারি ঘৰ নং : 513 বয়স : 39 লিঙ্গ : মহিলা	CZH0491456 ফটো উপলব্ধ	910 নাম : অৰবিন্দ কুমাৰ মিশ্ৰা পিতাৰ নাম: কৃষ্ণ কুমাৰ মিশ্ৰা ঘৰ নং : ৫৫০ বয়স : 65 লিঙ্গ : পুৰুষ	CZH1680860 ফটো উপলব্ধ
911 নাম : চুনেনা মিশ্ৰা স্বামীৰ নাম: অৰবিন্দ কুমাৰ মিশ্ৰা ঘৰ নং : ৫৫০ বয়স : 58 লিঙ্গ : মহিলা	CZH1680871 ফটো উপলব্ধ	912 নাম : নেহা মিশ্ৰা পিতাৰ নাম: অৰবিন্দ কুমাৰ মিশ্ৰা ঘৰ নং : ৫৫০ বয়স : 32 লিঙ্গ : মহিলা	CZH1680906 ফটো উপলব্ধ	913 নাম : বিশাখা মিশ্ৰা পিতাৰ নাম: অৰবিন্দ কুমাৰ মিশ্ৰা ঘৰ নং : ৫৫০ বয়স : 31 লিঙ্গ : মহিলা	CZH1680893 ফটো উপলব্ধ
914 নাম : হৰ্ষিতা বৰা পিতাৰ নাম: অৰুণ বৰা ঘৰ নং : ৫৫৫ বয়স : 36 লিঙ্গ : মহিলা	CZH2643803 ফটো উপলব্ধ	915 নাম : নিকেত নেৱাৰ পিতাৰ নাম: গোপাল নেৱাৰ ঘৰ নং : ৫৫৫ক বয়স : 29 লিঙ্গ : পুৰুষ	CZH2644066 ফটো উপলব্ধ	916 নাম : নাগেন্দ্ৰ ৰাম পিতাৰ নাম: দিপক ৰাম ঘৰ নং : ৫৫৭ বয়স : 40 লিঙ্গ : পুৰুষ	CZH1680859 ফটো উপলব্ধ
917 নাম : পূজা শৰ্মা পিতাৰ নাম: লৱ শৰ্মা ঘৰ নং : ৫৫৭ক বয়স : 27 লিঙ্গ : মহিলা	CZH0131730 ফটো উপলব্ধ	918 নাম : লৱ শৰ্মা পিতাৰ নাম: মৃত দশৰথ শৰ্মা ঘৰ নং : ৫৫৭ ক বয়স : 46 লিঙ্গ : পুৰুষ	CZH0139477 ফটো উপলব্ধ	919 নাম : ৰঞ্জু শৰ্মা স্বামীৰ নাম: লৱ শৰ্মা ঘৰ নং : ৫৫৭ ক বয়স : 43 লিঙ্গ : মহিলা	CZH0139485 ফটো উপলব্ধ
920 নাম : বিজয় কুমাৰ শৰ্মা পিতাৰ নাম: লৱ শৰ্মা ঘৰ নং : ৫৫৭ ক বয়স : 29 লিঙ্গ : পুৰুষ	CZH0139618 ফটো উপলব্ধ	921 নাম : বিৰেন্দ্ৰ কুমাৰ শৰ্মা পিতাৰ নাম: লৱ শৰ্মা ঘৰ নং : ৫৫৯ বয়স : 28 লিঙ্গ : পুৰুষ	CZH0139899 ফটো উপলব্ধ	922 নাম : ৰোহন কুমাৰ পিতাৰ নাম: বিজয় কুমাৰ চাহানী ঘৰ নং : 653 বয়স : 20 লিঙ্গ : পুৰুষ	SEW0005355 ফটো উপলব্ধ
923 নাম : সংগীতা শৰ্মা স্বামীৰ নাম: অখিলেশ শৰ্মা ঘৰ নং : ৬৮১ বয়স : 43 লিঙ্গ : মহিলা	CZH0157768 ফটো উপলব্ধ	924 নাম : ডলি শৰ্মা পিতাৰ নাম: অখিলেশ শৰ্মা ঘৰ নং : 681 বয়স : 21 লিঙ্গ : মহিলা	SEW0005173 ফটো উপলব্ধ	925 নাম : চহিলা দেৱী স্বামীৰ নাম: দিনেশ ৰাজভৰ ঘৰ নং : ৮৬২ বয়স : 28 লিঙ্গ : মহিলা	CZH0219063 ফটো উপলব্ধ
926 নাম : বন্দনা দেৱী স্বামীৰ নাম: বিনোদ ৰাজভৰ ঘৰ নং : ৮৬২ বয়স : 27 লিঙ্গ : মহিলা	CZH0219030 ফটো উপলব্ধ	927 নাম : নিসা কুমাৰী পিতাৰ নাম: ৰাজা যাদব ঘৰ নং : 1000 বয়স : 24 লিঙ্গ : মহিলা	CZH1135888 ফটো উপলব্ধ	928 নাম : ইনসদদীন হুছেইন পিতাৰ নাম: জাকিৰ হুছেইন ঘৰ নং : 1000 বয়স : 23 লিঙ্গ : পুৰুষ	CZH1179332 ফটো উপলব্ধ
929 নাম : ৰিতু ঠাকুৰ পিতাৰ নাম: শ্যাম ঠাকুৰ ঘৰ নং : 1001 বয়স : 24 লিঙ্গ : মহিলা	SEW0097444 ফটো উপলব্ধ	930 নাম : পাৰ্বতী ঘাটোৱাৰ মণ্ডল স্বামীৰ নাম: সুবাস মণ্ডল ঘৰ নং : 1002 বয়স : 33 লিঙ্গ : মহিলা	CZH0333096 ফটো উপলব্ধ	931 নাম : সন্দীপ কুমাৰ সাহানি পিতাৰ নাম: কুমাৰ সাহানি ঘৰ নং : 1005 বয়স : 38 লিঙ্গ : পুৰুষ	CZH1463983 ফটো উপলব্ধ
932 নাম : সিতা সাহানি স্বামীৰ নাম: সন্দীপ কুমাৰী সাহানি ঘৰ নং : 1008 বয়স : 36 লিঙ্গ : মহিলা	CZH1463835 ফটো উপলব্ধ	933 নাম : ৰিতা মণি শইকীয়া স্বামীৰ নাম: ভাস্কৰ জ্যোতি গগৈ ঘৰ নং : 1008 বয়স : 34 লিঙ্গ : মহিলা	CZH1463884 ফটো উপলব্ধ	# 934 নাম : ভাস্কৰ জ্যোতি গগৈ পিতাৰ নাম: হৰিশ গগৈ ঘৰ নং : 1087 বয়স : 41 লিঙ্গ : মহিলা	CZH1463892 ফটো উপলব্ধ

935	CZH0132134	ফটো উপলব্ধ
নাম : বঞ্জ শৰ্মা স্বামীৰ নাম : বাম প্ৰভা শৰ্মা ঘৰ নং : ১১০০ বয়স : 53 লিঙ্গ : মহিলা		

936	CZH0434696	ফটো উপলব্ধ
নাম : বেখা দেৱী স্বামীৰ নাম : বিৰেন্দ্ৰ প্ৰসাদ চাহ ঘৰ নং : 1155 বয়স : 34 লিঙ্গ : মহিলা		

937	CZH0131961	ফটো উপলব্ধ
নাম : প্ৰঞ্জল গগৈ পিতাৰ নাম : প্ৰফুল্ল গগৈ ঘৰ নং : ১১৫৬ বয়স : 45 লিঙ্গ : পুৰুষ		

938	CZH0132142	ফটো উপলব্ধ
নাম : ধিৰাজ শৰ্মা পিতাৰ নাম : বাম প্ৰভাস শৰ্মা ঘৰ নং : ১২০০ বয়স : 29 লিঙ্গ : পুৰুষ		

939	CZH1805829	ফটো উপলব্ধ
নাম : মন্দাকিনী সিনহা স্বামীৰ নাম : বাম কৃষ্ণ সিনহা ঘৰ নং : 1233 বয়স : 37 লিঙ্গ : মহিলা		

940	CZH0438846	ফটো উপলব্ধ
নাম : তনজা সোনোৱাল পিতাৰ নাম : গিৰিন সোনোৱাল ঘৰ নং : 3540 বয়স : 25 লিঙ্গ : মহিলা		

941	CZH0506618	ফটো উপলব্ধ
নাম : পৰবিন কুমাৰ সাহনি সাহনি পিতাৰ নাম : বিজয় কুমাৰ সাহনি সাহনি ঘৰ নং : সী/ও এম/এস বিজয় স্টেচাৰ্চ বয়স : 33 লিঙ্গ : পুৰুষ		

#2 942	CZH2641614	ফটো উপলব্ধ
নাম : তাৰ্কেশ্বৰ চাহানী পিতাৰ নাম : বামনাৰায়ন চাহানী ঘৰ নং : ডি-9 বয়স : 44 লিঙ্গ : পুৰুষ		

#2 943	CZH2641625	ফটো উপলব্ধ
নাম : লক্ষ্মী দেবী স্বামীৰ নাম : তাৰ্কেশ্বৰ চাহানী ঘৰ নং : ডি-9 বয়স : 42 লিঙ্গ : মহিলা		

944	CZH0489237	ফটো উপলব্ধ
নাম : পুনম শৰ্মা স্বামীৰ নাম : সুশিল শৰ্মা ঘৰ নং : এফ 6 বয়স : 34 লিঙ্গ : মহিলা		

945	CZH1202738	ফটো উপলব্ধ
নাম : প্ৰিতি কুমাৰী অন্যান্য : বাচ্ছা বাবু সিং ঘৰ নং : হাউজ নং-10 বয়স : 28 লিঙ্গ : মহিলা		

946	CZH1794676	ফটো উপলব্ধ
নাম : কৃষ্ণা শৰ্মা পিতাৰ নাম : কামাল প্ৰচাদ শৰ্মা ঘৰ নং : হাউজ নং 403 বয়স : 32 লিঙ্গ : পুৰুষ		

947	CZH1795574	ফটো উপলব্ধ
নাম : অঞ্জালী শৰ্মা স্বামীৰ নাম : কৃষ্ণা শৰ্মা ঘৰ নং : হাউজ নং 403 বয়স : 24 লিঙ্গ : মহিলা		

# 948	SEW0074799	ফটো উপলব্ধ
নাম : আদিত্য সিং পিতাৰ নাম : ৰাজেশ সিং ঘৰ নং : 356 ছ বয়স : 23 লিঙ্গ : পুৰুষ		

# 949	SEW0074732	ফটো উপলব্ধ
নাম : আশীষ সিং পিতাৰ নাম : ৰাজেশ সিং ঘৰ নং : 356 ছ বয়স : 21 লিঙ্গ : পুৰুষ		

# 950	CZH2636922	ফটো উপলব্ধ
নাম : মুৰাৰী লাল আগৰৱাল পিতাৰ নাম : লাদুৰাম ঘৰ নং : 291 বয়স : 77 লিঙ্গ : পুৰুষ		



951	1	SEW0149989	ফটো উপলব্ধ	952	2	SEW0151431	ফটো উপলব্ধ	953	2	SEW0151472	ফটো উপলব্ধ
নাম : সুহানা তানবিৰ মাজিদ পিতাৰ নাম: জ.মানুল মাজিদ ঘৰ নং : 313 বয়স : 20 লিঙ্গ : মহিলা				নাম : নিহাৰিকা দাস পিতাৰ নাম: ধীৰেন্দ্ৰ দাস ঘৰ নং : 357 বয়স : 22 লিঙ্গ : মহিলা				নাম : অনামিকা দাস পিতাৰ নাম: ধীৰেন্দ্ৰ দাস ঘৰ নং : 357 বয়স : 19 লিঙ্গ : মহিলা			
954	2	CRX0117374	ফটো উপলব্ধ	#2 955	2	CZH0402784	ফটো উপলব্ধ	956	2	CZH3444540	ফটো উপলব্ধ
নাম : মামনি দেবী পিতাৰ নাম: চন্দ্ৰ কুমাৰ সিং ঘৰ নং : 332 বয়স : 28 লিঙ্গ : মহিলা				নাম : বাধা শৰ্মা পিতাৰ নাম: শিবু শৰ্মা ঘৰ নং : 403 বয়স : 30 লিঙ্গ : মহিলা				নাম : ৰিতিকা আগৰালা পিতাৰ নাম: জয়প্ৰকাশ আগৰালা ঘৰ নং : 346ঘ বয়স : 35 লিঙ্গ : মহিলা			
957	2	DZN1074006	ফটো উপলব্ধ	958	1	SEW0154062	ফটো উপলব্ধ	959	1	SEW0154070	ফটো উপলব্ধ
নাম : মিনা কুমাৰী পিতাৰ নাম: ত্ৰিলাল শৰ্মা ঘৰ নং : 403খ বয়স : 33 লিঙ্গ : মহিলা				নাম : ছালিমা খাটুন স্বামীৰ নাম: ৰবিউল হুছেইন ঘৰ নং : 396 বয়স : 22 লিঙ্গ : মহিলা				নাম : বিকাশ ঠাকুৰ পিতাৰ নাম: ৰাম ঠাকুৰ ঘৰ নং : 342খ বয়স : 20 লিঙ্গ : পুৰুষ			
960	2	SEW0154112	ফটো উপলব্ধ	961	1	SEW0154757	ফটো উপলব্ধ	962	1	SEW0157586	ফটো উপলব্ধ
নাম : ৰহিত বৰ্মা পিতাৰ নাম: প্ৰমোদ বৰ্মা ঘৰ নং : 391খ বয়স : 18 লিঙ্গ : পুৰুষ				নাম : দানীশ আহমেদ হাজৰিকা পিতাৰ নাম: তমিজুদ্দিন হাজৰিকা ঘৰ নং : 394 বয়স : 18 লিঙ্গ : পুৰুষ				নাম : ফাহিম হুছেইন পিতাৰ নাম: ফাৰিদ হুছেইন ঘৰ নং : 312 বয়স : 19 লিঙ্গ : পুৰুষ			
963	1	SEW0157776	ফটো উপলব্ধ	964	1	SEW0157800	ফটো উপলব্ধ	965	1	SEW0157818	ফটো উপলব্ধ
নাম : উদয় প্ৰসাদ পিতাৰ নাম: দিনবন্ধু প্ৰসাদ ঘৰ নং : 292 বয়স : 20 লিঙ্গ : পুৰুষ				নাম : শ্ৰুটি প্ৰসাদ পিতাৰ নাম: দিনবন্ধু প্ৰসাদ ঘৰ নং : 292 বয়স : 23 লিঙ্গ : মহিলা				নাম : অমন কুমাৰ ৰায় পিতাৰ নাম: প্ৰমোদ প্ৰসাদ ৰায় ঘৰ নং : 357 বয়স : 20 লিঙ্গ : পুৰুষ			
966	1	SEW0157842	ফটো উপলব্ধ	967	2	SEW0169128	ফটো উপলব্ধ	968	2	SEW0171611	ফটো উপলব্ধ
নাম : ক্ৰিশ নাৰায়ন প্ৰসাদ পিতাৰ নাম: দিননাথ প্ৰসাদ ঘৰ নং : 292 বয়স : 19 লিঙ্গ : পুৰুষ				নাম : নিলম কুমাৰী সিং স্বামীৰ নাম: জয় প্ৰকাশ প্ৰসাদ ঘৰ নং : 354 বয়স : 35 লিঙ্গ : মহিলা				নাম : সলোনি শৰ্মা স্বামীৰ নাম: কানহাইয়া শৰ্মা ঘৰ নং : 403খ বয়স : 20 লিঙ্গ : মহিলা			
969	2	SEW0171710	ফটো উপলব্ধ	970	1	SEW0171785	ফটো উপলব্ধ	971	1	SEW0171835	ফটো উপলব্ধ
নাম : ইন্দানী সিনহা স্বামীৰ নাম: সানা তোম্বা সিং ঘৰ নং : 337খ বয়স : 37 লিঙ্গ : মহিলা				নাম : মমতা বা স্বামীৰ নাম: সুভাষ বা ঘৰ নং : 294 বয়স : 30 লিঙ্গ : মহিলা				নাম : পুষ্পা বা স্বামীৰ নাম: সতীশ বা ঘৰ নং : 294 বয়স : 33 লিঙ্গ : মহিলা			
972	2	SEW0171850	ফটো উপলব্ধ	973	1	SEW0171876	ফটো উপলব্ধ	974	2	SEW0172437	ফটো উপলব্ধ
নাম : জয় কুমাৰ ঠাকুৰ পিতাৰ নাম: অজয় কুমাৰ ঠাকুৰ ঘৰ নং : 353গ বয়স : 18 লিঙ্গ : পুৰুষ				নাম : অভিষেক শৰ্মা পিতাৰ নাম: ৰাজেশ শৰ্মা ঘৰ নং : 58 বয়স : 20 লিঙ্গ : পুৰুষ				নাম : জ্যোতি সিং পিতাৰ নাম: উপেন্দ্ৰ কুমাৰ সিং ঘৰ নং : 358 বয়স : 18 লিঙ্গ : মহিলা			
975	2	SEW0172445	ফটো উপলব্ধ	976	2	SEW0172452	ফটো উপলব্ধ	977	1	SEW0172551	ফটো উপলব্ধ
নাম : অজিত কুমাৰ শৰ্মা পিতাৰ নাম: দয়াশংকৰ শৰ্মা ঘৰ নং : 1003 বয়স : 19 লিঙ্গ : পুৰুষ				নাম : আশিষ কুমাৰ শৰ্মা পিতাৰ নাম: দয়াশংকৰ শৰ্মা ঘৰ নং : 1003 বয়স : 20 লিঙ্গ : পুৰুষ				নাম : ৰঞ্জয় ভাৰতী অন্যান্য: শাৰদা দেবী তিৱাৰী ঘৰ নং : 343 বয়স : 45 লিঙ্গ : পুৰুষ			
978	1	SEW0172569	ফটো উপলব্ধ	979	1	SEW0179226	ফটো উপলব্ধ	980	2	SEW0179598	ফটো উপলব্ধ
নাম : পূজা ঠাকুৰ স্বামীৰ নাম: বিজয় ঠাকুৰ ঘৰ নং : 353খ বয়স : 24 লিঙ্গ : মহিলা				নাম : সুৰদা মানসী পিতাৰ নাম: সুৰদা বোগেশ ঘৰ নং : 357চ বয়স : 19 লিঙ্গ : মহিলা				নাম : হেমাওয়াস্তী পাচোৱান স্বামীৰ নাম: সঞ্জয় ৰাম ঘৰ নং : 292খ বয়স : 23 লিঙ্গ : মহিলা			



981	1	SEW0190991
নাম : নিশা বৰ্মা পিতাৰ নাম : সঞ্জয় বৰ্মা ঘৰ নং : 390 বয়স : 25 লিঙ্গ : মহিলা		
ফটো উপলব্ধ		

982	1	SEW0191007
নাম : কাজল বৰ্মা পিতাৰ নাম : বিজয় কুমাৰ বৰ্মা ঘৰ নং : 390 বয়স : 26 লিঙ্গ : মহিলা		
ফটো উপলব্ধ		

983	1	SEW0191718
নাম : ঙ্গশা বৰ্মা পিতাৰ নাম : সঞ্জয় বৰ্মা ঘৰ নং : 390 বয়স : 19 লিঙ্গ : মহিলা		
ফটো উপলব্ধ		

984	1	CLC0091769
নাম : সংগীতা শৰ্মা স্বামীৰ নাম : দিলীপ শৰ্মা ঘৰ নং : 356চ বয়স : 35 লিঙ্গ : মহিলা		
ফটো উপলব্ধ		

985	1	CLC5545266
নাম : দিলিপ শৰ্মা পিতাৰ নাম : কাশীনাথ শৰ্মা ঘৰ নং : 356চ বয়স : 40 লিঙ্গ : পুৰুষ		
ফটো উপলব্ধ		



986	2	SEW0209643
নাম : প্রমোদ বিশ্বকৰ্মা অন্যান্য: বাবল বিশ্বকৰ্মা ঘৰ নং : 401চ বয়স : 52 লিঙ্গ : পুৰুষ		ফটো উপলব্ধ

## ভোটাৰৰ সাৰাংশ

## A) ভোটাৰৰ সংখ্যা

	তালিকাৰ প্ৰকাৰ	তালিকাৰ চিনাক্তকৰণ	ভোটাৰৰ সংখ্যা							
			পুৰুষ	মহিলা	৩য় লিঙ্গ	মুঠ				
I	মূল তালিকা	মূল তালিকা	বিশেষ সংশোধন, 2026 চনৰ পূৰ্বৰ 2025 চনৰ মূল তালিকাৰ লগত থকা সংযোজন সমূহ একত্ৰিতকৰণ কৰা তালিকা।				511	439	0	950
II	যোগ তালিকা	পৰিপূৰক 1	বিশেষ সংক্ষিপ্ত সংশোধন, 2026				13	22	0	35
		পৰিপূৰক 2	অনবিচ্ছিন্ন সংশোধন 2026				1	0	0	1
			মুঠ				14	22	0	36
III	বিয়োজন তালিকা	পৰিপূৰক 1	বিশেষ সংক্ষিপ্ত সংশোধন, 2026				46	34	0	80
		পৰিপূৰক 2	অনবিচ্ছিন্ন সংশোধন 2026				2	3	0	5
			মুঠ				48	37	0	85
IV	লিংগ ক্ষেত্ৰত পৰিবৰ্তনৰ বাবে পাৰ্থক্য					0	0	0	0	
এই সংশোধনৰ পিছত ভোটাৰ তালিকাত ভোটাৰৰ মুঠ সংখ্যা (I+II-III+IV)						477	424	0	901	

## B) শুধৰনীৰ সংখ্যা

তালিকাৰ প্ৰকাৰ	তালিকাৰ চিনাক্তকৰণ	শুধৰনীৰ সংখ্যা
পৰিপূৰক 1	বিশেষ সংক্ষিপ্ত সংশোধন, 2026	16
পৰিপূৰক 2	অনবিচ্ছিন্ন সংশোধন 2026	13
	মুঠ	29

নিৰ্বাচক পঞ্জীয়ন বিষয়াৰ স্বাক্ষৰ

E-মত, S-স্থানান্তৰিত/ বাসস্থান পৰিবৰ্তন, R-প্ৰতিলিপি, M-নিখোজ, Q-অযোগ্য