



## ভোটাৰ তালিকা 2026 S03 অসম

বিধানসভা সমষ্টিৰ নম্বৰ, নাম আৰু সংৰক্ষণৰ স্থিতি : 86 - তিনিচুকীয়া (সাধাৰণ)		খণ্ড নং : 46																			
এই বিধানসভা সমষ্টিত কোন সংসদীয় সমষ্টিৰ অন্তৰ্গত তাৰ নম্বৰ, নাম আৰু সংৰক্ষণ স্থিতি : 13 - ডিব্ৰুগড় (সাধাৰণ)																					
1. সংশোধনৰ বিৱৰণ																					
সংশোধনৰ বছৰ	2026	তালিকাৰ চিনাক্তকৰণ																			
ভিত্তি তাৰিখ	01-04-2026	বিশেষ সংশোধন, 2026 চনৰ পূৰ্বৰ 2025 চনৰ মূল তালিকাৰ লগত থকা সংযোজন সমূহ একত্ৰিতকৰণ কৰা তালিকা।																			
সংশোধনৰ প্ৰকাৰ	বিশেষ সংশোধন 2026																				
প্ৰকাশনৰ তাৰিখ	23-03-2026																				
2. খণ্ড আৰু ভোটগ্ৰহন কেন্দ্ৰৰ বিৱৰণ																					
খণ্ডৰ অন্তৰ্গত এলেকা সমূহৰ নম্বৰ আৰু নাম																					
1- পাখৰীজান গাওঁ		<table border="1" style="width: 100%; border-collapse: collapse;"> <tr> <td>মূল চহৰ/গাওঁ</td> <td>: পাখৰীজান গাওঁ</td> </tr> <tr> <td>ৱাৰ্ড নং</td> <td>:</td> </tr> <tr> <td>ডাকঘৰ</td> <td>: শুকানপুখুৰী</td> </tr> <tr> <td>পুলিচ থানা</td> <td>: তিনিচুকীয়া</td> </tr> <tr> <td>ব্লক</td> <td>: ইটাখুলি</td> </tr> <tr> <td>ৰাজহ চক্ৰ</td> <td>: তিনিচুকীয়া</td> </tr> <tr> <td>জিলা</td> <td>: তিনিচুকীয়া</td> </tr> <tr> <td>পিনকোড</td> <td>: 786146</td> </tr> </table>				মূল চহৰ/গাওঁ	: পাখৰীজান গাওঁ	ৱাৰ্ড নং	:	ডাকঘৰ	: শুকানপুখুৰী	পুলিচ থানা	: তিনিচুকীয়া	ব্লক	: ইটাখুলি	ৰাজহ চক্ৰ	: তিনিচুকীয়া	জিলা	: তিনিচুকীয়া	পিনকোড	: 786146
মূল চহৰ/গাওঁ	: পাখৰীজান গাওঁ																				
ৱাৰ্ড নং	:																				
ডাকঘৰ	: শুকানপুখুৰী																				
পুলিচ থানা	: তিনিচুকীয়া																				
ব্লক	: ইটাখুলি																				
ৰাজহ চক্ৰ	: তিনিচুকীয়া																				
জিলা	: তিনিচুকীয়া																				
পিনকোড	: 786146																				
3. ভোটগ্ৰহন কেন্দ্ৰৰ বিৱৰণ																					
ভোটগ্ৰহন কেন্দ্ৰৰ নম্বৰ আৰু নাম :		ভোটগ্ৰহন কেন্দ্ৰৰ প্ৰকাৰ (পুৰুষ/মহিলা/সাধাৰণ)		সাধাৰণ																	
46 - কৰিয়াতলি প্ৰাঃ বিদ্যালয় (সোণ্ডফাল)		খণ্ডৰ অন্তৰ্গত সহায়ক ভোটগ্ৰহন কেন্দ্ৰৰ সংখ্যা :		0																	
ভোটগ্ৰহন কেন্দ্ৰৰ ঠিকনা :																					
কৰিয়াতলি প্ৰাঃ বিদ্যালয়, কোঠালি নং ২, পাখৰীজান গাওঁ, ডাকঘৰ- শুকানপুখুৰী, থানা- তিনিচুকীয়া, জিলা- তিনিচুকীয়া, পিন - ৭৮৬১৪৬																					
4. ভোটাৰৰ সংখ্যা																					
আৰম্ভনি ক্ৰমিক নং	শেষ ক্ৰমিক নং	মুঠ ভোটাৰ																			
		পুৰুষ	মহিলা	৩য় লিঙ্গ	মুঠ																
1	900	414	428	0	842																

নিৰ্বাচক পঞ্জীয়ন বিষয়াৰ স্বাক্ষৰ



Nazri Naksha



Google Map View



Polling Station Building Front View



ভোটগ্ৰহন কেন্দ্ৰৰ সন্মুখৰ দৃশ্য



Cad View

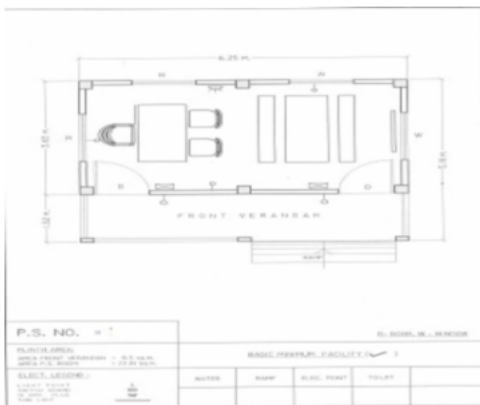

Key MAP View

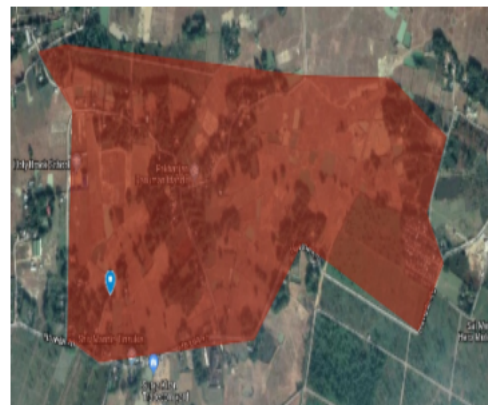



1 নাম : মংগল ৰত্নী পিতাৰ নাম: সৰ্জন ৰত্নী ঘৰ নং : 0 বয়স : 49 লিঙ্গ : পুৰুষ	CZH0491779 ফটো উপলব্ধ	2 নাম : সঞ্জিতা ভতূৰী পিতাৰ নাম: মংগল ভতূৰী ঘৰ নং : 0 বয়স : 38 লিঙ্গ : মহিলা	CZH0491761 ফটো উপলব্ধ	3 নাম : তমজিদা খাতুন পিতাৰ নাম: মনিৰ আলিম ঘৰ নং : 0 বয়স : 27 লিঙ্গ : মহিলা	CZH0058628 ফটো উপলব্ধ
E 4 নাম : ৰাম গগৈ পিতাৰ নাম: মেঘনাথ ঘৰ নং : 1 বয়স : 84 লিঙ্গ : পুৰুষ	CZH9034575 ফটো উপলব্ধ	5 নাম : চেনেহলুতা গগৈ স্বামীৰ নাম: শ্ৰীৰাম ঘৰ নং : 1 বয়স : 72 লিঙ্গ : মহিলা	CZH9034586 ফটো উপলব্ধ	6 নাম : গনেশ গগৈ পিতাৰ নাম: ৰাম চন্দ্ৰ গগৈ ঘৰ নং : 1 বয়স : 47 লিঙ্গ : পুৰুষ	CZH9034597 ফটো উপলব্ধ
7 নাম : যমুনা দেৱী পিতাৰ নাম: দেব বাহাদুৰ চেত্ৰী ঘৰ নং : 001 বয়স : 38 লিঙ্গ : মহিলা	LRP3235312 ফটো উপলব্ধ	8 নাম : ঘনকান্ত উৰাং পিতাৰ নাম: সমাৰু উৰাং ঘৰ নং : 1 বয়স : 32 লিঙ্গ : পুৰুষ	CZH9144596 ফটো উপলব্ধ	9 নাম : কল্পনা উৰাং স্বামীৰ নাম: সনজু উৰাং ঘৰ নং : 1 বয়স : 29 লিঙ্গ : মহিলা	CZH0326603 ফটো উপলব্ধ
10 নাম : লক্ষ্মী ভগত অন্যান্য: কৰন কুমাৰ ভগত ঘৰ নং : 01 বয়স : 28 লিঙ্গ : মহিলা	SEW0138644 ফটো উপলব্ধ	11 নাম : কৰণ কুমাৰ ভগত পিতাৰ নাম: বিশ্বনাথ ভগত ঘৰ নং : 01 বয়স : 23 লিঙ্গ : পুৰুষ	CZH0569178 ফটো উপলব্ধ	12 নাম : হুমৈৰা খাতুন স্বামীৰ নাম: চামটুল ঘৰ নং : 2 বয়স : 64 লিঙ্গ : মহিলা	CZH9034611 ফটো উপলব্ধ
13 নাম : কৰনা দত্ত পিতাৰ নাম: মহেন্দ্ৰ ঘৰ নং : 3 বয়স : 67 লিঙ্গ : পুৰুষ	CZH9034622 ফটো উপলব্ধ	14 নাম : ৰুপজ্যোতি দত্ত পিতাৰ নাম: মহেন্দ্ৰ নাথ দত্ত ঘৰ নং : 3 বয়স : 52 লিঙ্গ : মহিলা	CZH9034633 ফটো উপলব্ধ	E 15 নাম : নীপা দত্ত স্বামীৰ নাম: কৰুনা ঘৰ নং : 3 বয়স : 49 লিঙ্গ : মহিলা	CZH9034644 ফটো উপলব্ধ
16 নাম : অমিত উৰাং পিতাৰ নাম: প্ৰদীপ উৰাং ঘৰ নং : 3 বয়স : 29 লিঙ্গ : পুৰুষ	CZH0348698 ফটো উপলব্ধ	17 নাম : দীলিপ দত্ত পিতাৰ নাম: মহেশ ঘৰ নং : 8 বয়স : 72 লিঙ্গ : পুৰুষ	CZH9034699 ফটো উপলব্ধ	18 নাম : অনিমা দত্ত স্বামীৰ নাম: দীলিপ ঘৰ নং : 8 বয়স : 67 লিঙ্গ : মহিলা	CZH9034702 ফটো উপলব্ধ
19 নাম : ধৈৰ্জ দত্ত পিতাৰ নাম: বেনুধৰ দত্ত ঘৰ নং : 8 বয়স : 64 লিঙ্গ : পুৰুষ	CZH9034564 ফটো উপলব্ধ	20 নাম : সুৰঞ্জিত দত্ত পিতাৰ নাম: দিলিপ ঘৰ নং : 8 বয়স : 41 লিঙ্গ : পুৰুষ	CZH9034713 ফটো উপলব্ধ	21 নাম : ৰিংকী গগৈ স্বামীৰ নাম: গনেশ গগৈ ঘৰ নং : 4 বয়স : 39 লিঙ্গ : মহিলা	CZH1755586 ফটো উপলব্ধ
22 নাম : জোনমণি দত্ত স্বামীৰ নাম: সুৰঞ্জিত দত্ত ঘৰ নং : 8 বয়স : 33 লিঙ্গ : মহিলা	CZH1706747 ফটো উপলব্ধ	23 নাম : পুনা চন্দ্ৰ দত্ত পিতাৰ নাম: মহেশ চন্দ্ৰ দত্ত ঘৰ নং : 5 বয়স : 68 লিঙ্গ : পুৰুষ	SEW0019042 ফটো উপলব্ধ	24 নাম : ৰানু দত্ত স্বামীৰ নাম: পুনা চন্দ্ৰ দত্ত ঘৰ নং : 5 বয়স : 64 লিঙ্গ : মহিলা	SEW0018929 ফটো উপলব্ধ
25 নাম : জোতি দত্ত স্বামীৰ নাম: বৈজু ঘৰ নং : 6 বয়স : 57 লিঙ্গ : মহিলা	CZH9034779 ফটো উপলব্ধ	26 নাম : দুলাল দত্ত পিতাৰ নাম: বেনুধৰ ঘৰ নং : 6 বয়স : 54 লিঙ্গ : পুৰুষ	CZH9034768 ফটো উপলব্ধ	27 নাম : সুৰঞ্জনা দত্ত স্বামীৰ নাম: দুলাল দত্ত ঘৰ নং : 6 বয়স : 50 লিঙ্গ : মহিলা	CZH9034757 ফটো উপলব্ধ
28 নাম : জিতুমনি দত্ত স্বামীৰ নাম: তনুজ ঘৰ নং : 6 বয়স : 48 লিঙ্গ : মহিলা	CZH9034791 ফটো উপলব্ধ	29 নাম : নয়ন জ্যোতি দত্ত পিতাৰ নাম: দুলাল দত্ত ঘৰ নং : 6 বয়স : 33 লিঙ্গ : পুৰুষ	CZH1706394 ফটো উপলব্ধ	30 নাম : ভাস্কৰ জ্যোতি দত্ত পিতাৰ নাম: দুলাল দত্ত ঘৰ নং : 6 বয়স : 29 লিঙ্গ : পুৰুষ	CZH1706305 ফটো উপলব্ধ



31 নাম : হৰ্ষা কাশ্যাপ মাতৃৰ নাম: জিটুমনী দত্ত ঘৰ নং : 6 বয়স : 25 লিঙ্গ : মহিলা	CZH0277913 ফটো উপলব্ধ	32 নাম : ৰাজীৱ দত্ত পিতাৰ নাম: উমাকান্ত ঘৰ নং : ৭ বয়স : 52 লিঙ্গ : পুৰুষ	CZH9034837 ফটো উপলব্ধ	33 নাম : ৰাতুল দত্ত পিতাৰ নাম: উমাকান্ত ঘৰ নং : ৭ বয়স : 48 লিঙ্গ : পুৰুষ	CZH9034848 ফটো উপলব্ধ
34 নাম: পূৰ্বী দত্ত স্বামীৰ নাম: ৰাজীৱ ঘৰ নং : ৭ বয়স : 47 লিঙ্গ : মহিলা	CZH9034871 ফটো উপলব্ধ	35 নাম : অনচুমন দত্ত পিতাৰ নাম: ৰাজীৱ দত্ত ঘৰ নং : 7 বয়স : 20 লিঙ্গ : পুৰুষ	SEW0018986 ফটো উপলব্ধ	36 নাম : অজীত উৰাং পিতাৰ নাম: দলজিৎউৰাং ঘৰ নং : 7 কু বয়স : 27 লিঙ্গ : পুৰুষ	CZH0348540 ফটো উপলব্ধ
E 37 নাম: মালা সুৰত স্বামীৰ নাম: শঙ্কৰ ঘৰ নং : ৯ বয়স : 59 লিঙ্গ : মহিলা	CZH9034939 ফটো উপলব্ধ	38 নাম : সন্তোষ সুৰত পিতাৰ নাম: শঙ্কৰ ঘৰ নং : ৯ বয়স : 51 লিঙ্গ : পুৰুষ	CZH9034940 ফটো উপলব্ধ	39 নাম: জিনা সুৰত স্বামীৰ নাম: সন্তোষ সুৰত ঘৰ নং : ৯ বয়স : 49 লিঙ্গ : মহিলা	CZH9034951 ফটো উপলব্ধ
40 নাম : সুৰল সুৰত পিতাৰ নাম: সুৰল সুৰত ঘৰ নং : ৯ বয়স : 37 লিঙ্গ : পুৰুষ	CZH0167205 ফটো উপলব্ধ	41 নাম : জানকী সুৰত স্বামীৰ নাম: সুৰল সুৰত ঘৰ নং : ৯ বয়স : 33 লিঙ্গ : মহিলা	CZH0167163 ফটো উপলব্ধ	42 নাম : পীণ্টু সুৰত পিতাৰ নাম: সৎশু সুৰত ঘৰ নং : 9 বয়স : 26 লিঙ্গ : পুৰুষ	CZH0365437 ফটো উপলব্ধ
43 নাম : মন্টু সুৰত পিতাৰ নাম: সন্তোষ সুৰত ঘৰ নং : 9 বয়স : 23 লিঙ্গ : পুৰুষ	CZH0563544 ফটো উপলব্ধ	44 নাম : জিন্টু সুৰত পিতাৰ নাম: সন্তোষ সুৰত ঘৰ নং : 9 বয়স : 22 লিঙ্গ : পুৰুষ	CZH1773076 ফটো উপলব্ধ	45 নাম : নন্দ তাঁতী পিতাৰ নাম: বেলকহৰ তাঁতী ঘৰ নং : 10 বয়স : 78 লিঙ্গ : পুৰুষ	CZH9034962 ফটো উপলব্ধ
46 নাম: দুৰ্গামনি তাঁতী স্বামীৰ নাম: নন্দু তাঁতী ঘৰ নং : 10 বয়স : 68 লিঙ্গ : মহিলা	CZH9034973 ফটো উপলব্ধ	47 নাম : দৈব্য তাঁতী পিতাৰ নাম: নন্দু ঘৰ নং : 10 বয়স : 41 লিঙ্গ : পুৰুষ	CZH9035012 ফটো উপলব্ধ	48 নাম : ছাদিনি তাতী স্বামীৰ নাম: ছবি ঘৰ নং : 10 বয়স : 39 লিঙ্গ : মহিলা	CZH9035001 ফটো উপলব্ধ
49 নাম: লোকসী নন্দু স্বামীৰ নাম: মদন তাঁতি ঘৰ নং : 10 বয়স : 39 লিঙ্গ : মহিলা	CZH9035023 ফটো উপলব্ধ	50 নাম: জমুনা তাঁতী স্বামীৰ নাম: কুন্দন তাঁতী ঘৰ নং : 10 বয়স : 38 লিঙ্গ : মহিলা	CZH0277392 ফটো উপলব্ধ	51 নাম : কিৰণ তাঁতি পিতাৰ নাম: নন্দু তাঁতি ঘৰ নং : 10 বয়স : 37 লিঙ্গ : পুৰুষ	CZH0001628 ফটো উপলব্ধ
52 নাম : সন্ধ্যা বাগ তাঁতি পিতাৰ নাম: কিৰণ তাঁতি ঘৰ নং : 10 বয়স : 33 লিঙ্গ : মহিলা	CZH0001719 ফটো উপলব্ধ	53 নাম : পৰমবীৰ তাঁতি পিতাৰ নাম: কিৰণ তাঁতি ঘৰ নং : 10 বয়স : 27 লিঙ্গ : পুৰুষ	CZH0580159 ফটো উপলব্ধ	54 নাম : পৰমবীৰ তাঁতী অন্যান্য: কিৰণ তাঁতী ঘৰ নং : 10 বয়স : 26 লিঙ্গ : পুৰুষ	CZH0278242 ফটো উপলব্ধ
55 নাম : ডুতিকা তাঁতি অন্যান্য: কিৰণ তাঁতি ঘৰ নং : 10 বয়স : 25 লিঙ্গ : মহিলা	CZH0570192 ফটো উপলব্ধ	56 নাম : দীপিকা তাঁতি অন্যান্য: কিৰণ তাঁতি ঘৰ নং : 10 বয়স : 23 লিঙ্গ : মহিলা	CZH0567776 ফটো উপলব্ধ	57 নাম : অমন তাতী পিতাৰ নাম: সুবিত তাঁতী ঘৰ নং : 10 বয়স : 21 লিঙ্গ : পুৰুষ	SEW0065169 ফটো উপলব্ধ
58 নাম : পতলী বীৰা দুৰ্গা স্বামীৰ নাম: বীৰা পহাড়িয়া ঘৰ নং : 11 বয়স : 50 লিঙ্গ : মহিলা	CZH0570168 ফটো উপলব্ধ	E 59 নাম : এতোবাৰী পহাড়ীয়া পিতাৰ নাম: দুৰ্গা ঘৰ নং : 11 বয়স : 43 লিঙ্গ : মহিলা	CZH9035056 ফটো উপলব্ধ	60 নাম : ৰিতা তাঁতি স্বামীৰ নাম: শৰ্দ তাঁতি ঘৰ নং : 12 বয়স : 54 লিঙ্গ : মহিলা	CZH9035078 ফটো উপলব্ধ



61 নাম : উমা তাঁতী পিতাৰ নাম: সুখৰাম তাঁতী ঘৰ নং : 12 বয়স : 35 লিঙ্গ : মহিলা	DDB0162719 ফটো উপলব্ধ	62 নাম : লখিৰাম তাঁতি পিতাৰ নাম: শৰ্দ তাঁতি ঘৰ নং : 12 বয়স : 29 লিঙ্গ : পুৰুষ	CZH0357111 ফটো উপলব্ধ	63 নাম : ববিতা তাঁতি পিতাৰ নাম: শৰ্দ তাঁতি ঘৰ নং : 12 বয়স : 29 লিঙ্গ : মহিলা	CZH0358069 ফটো উপলব্ধ
64 নাম : চাৰং সুৰত পিতাৰ নাম: ৰামসিং ঘৰ নং : 13 বয়স : 54 লিঙ্গ : পুৰুষ	CZH9035089 ফটো উপলব্ধ	65 নাম : পুনম সুৰত পিতাৰ নাম: চৰণ সুৰত ঘৰ নং : 13 বয়স : 36 লিঙ্গ : মহিলা	CZH0365817 ফটো উপলব্ধ	66 নাম : নৰেশ সুৰত পিতাৰ নাম: সুৰেন সুৰত ঘৰ নং : 13 বয়স : 34 লিঙ্গ : পুৰুষ	CZH0374074 ফটো উপলব্ধ
67 নাম : দেবকী তাঁতি চুৰত স্বামীৰ নাম: নৰেশ চুৰত ঘৰ নং : 13 বয়স : 31 লিঙ্গ : মহিলা	CZH0278010 ফটো উপলব্ধ	68 নাম : অনীল সুৰত পিতাৰ নাম: চৰণ সুৰত ঘৰ নং : 13 বয়স : 31 লিঙ্গ : পুৰুষ	CZH0365460 ফটো উপলব্ধ	69 নাম : আনজানা সুৰত পিতাৰ নাম: সুৰেন সুৰত ঘৰ নং : 13 বয়স : 28 লিঙ্গ : মহিলা	CZH0365452 ফটো উপলব্ধ
70 নাম : চুনিল সুৰত পিতাৰ নাম: চৰন সুৰত ঘৰ নং : 13 বয়স : 27 লিঙ্গ : পুৰুষ	CZH0276972 ফটো উপলব্ধ	71 নাম : কবিতা গগৈ স্বামীৰ নাম: যুগল ঘৰ নং : 18 বয়স : 73 লিঙ্গ : মহিলা	CZH9035169 ফটো উপলব্ধ	72 নাম : দেবজ্যোতি গগৈ স্বামীৰ নাম: ঘন কান্ত গগৈ ঘৰ নং : 18 বয়স : 71 লিঙ্গ : মহিলা	CZH9035125 ফটো উপলব্ধ
73 নাম : মোতি কুমাৰ গগৈ পিতাৰ নাম: ঘন কান্ত গগৈ ঘৰ নং : 18 বয়স : 59 লিঙ্গ : পুৰুষ	CZH9035147 ফটো উপলব্ধ	74 নাম : প্ৰনব ৰাজকোঁৱৰ পিতাৰ নাম: যুগল গগৈ ঘৰ নং : 18 বয়স : 50 লিঙ্গ : পুৰুষ	CZH9035205 ফটো উপলব্ধ	75 নাম : প্ৰনব জ্যোতি ৰাজকোঁৱৰ পিতাৰ নাম: যুগল গগৈ ঘৰ নং : 14 বয়স : 50 লিঙ্গ : পুৰুষ	SEW0116491 ফটো উপলব্ধ
76 নাম : পাপৰি গগৈ স্বামীৰ নাম: উতপল গগৈ ঘৰ নং : 18 বয়স : 40 লিঙ্গ : মহিলা	CZH9035216 ফটো উপলব্ধ	77 নাম : বিশ্বজিত গগৈ পিতাৰ নাম: কিৰণ গগৈ ঘৰ নং : 18 বয়স : 27 লিঙ্গ : পুৰুষ	CZH0253476 ফটো উপলব্ধ	78 নাম : অভিজিত গগৈ পিতাৰ নাম: কিৰণ গগৈ ঘৰ নং : 14 বয়স : 25 লিঙ্গ : পুৰুষ	CZH0447656 ফটো উপলব্ধ
79 নাম : বিকি উৰাং পিতাৰ নাম: কোঙ্গলাশ উৰাং ঘৰ নং : 14 ক বয়স : 23 লিঙ্গ : পুৰুষ	CZH0563627 ফটো উপলব্ধ	80 নাম : সুনিতা ওৰাং স্বামীৰ নাম: কৈলাশ ওৰাং ঘৰ নং : 18 ক বয়স : 46 লিঙ্গ : মহিলা	CZH0028589 ফটো উপলব্ধ	81 নাম : ডইজী ৰানী গগৈ পিতাৰ নাম: ফণিন্দ্ৰ ঘৰ নং : 16 বয়স : 37 লিঙ্গ : মহিলা	CZH9035249 ফটো উপলব্ধ
82 নাম : জাহুবী গগৈ স্বামীৰ নাম: বিৰাজ প্ৰাঞ্জল গগৈ ঘৰ নং : 16 বয়স : 35 লিঙ্গ : মহিলা	CZH0570242 ফটো উপলব্ধ	83 নাম : মিঠুপ্ৰসাদ চাহ পিতাৰ নাম: ভগৈপ্ৰসাদ ঘৰ নং : 19 বয়স : 75 লিঙ্গ : পুৰুষ	CZH9035272 ফটো উপলব্ধ	84 নাম : মিন চাহ স্বামীৰ নাম: মিঠুপ্ৰসাদ ঘৰ নং : 19 বয়স : 70 লিঙ্গ : মহিলা	CZH9035283 ফটো উপলব্ধ
85 নাম : জলেশ্বৰী চাহ স্বামীৰ নাম: মিঠুপ্ৰসাদ ঘৰ নং : 19 বয়স : 64 লিঙ্গ : মহিলা	CZH9035294 ফটো উপলব্ধ	86 নাম : মিনা চাহ স্বামীৰ নাম: মিঠুপ্ৰসাদ ঘৰ নং : 19 বয়স : 60 লিঙ্গ : মহিলা	CZH9035329 ফটো উপলব্ধ	87 নাম : কিৰণ প্ৰসাদ চাহ পিতাৰ নাম: মিঠু প্ৰসাদ চাহ ঘৰ নং : 19 বয়স : 47 লিঙ্গ : পুৰুষ	CZH9035307 ফটো উপলব্ধ
88 নাম : বুদ্ধেশ্বৰী চাহ স্বামীৰ নাম: ৰুপম চাহ ঘৰ নং : 17 বয়স : 43 লিঙ্গ : মহিলা	CZH0277020 ফটো উপলব্ধ	89 নাম : ৰুপম চাহ পিতাৰ নাম: মিঠুপ্ৰসাদ ঘৰ নং : 19 বয়স : 38 লিঙ্গ : পুৰুষ	CZH9035318 ফটো উপলব্ধ	90 নাম : ডিজন চাহ পিতাৰ নাম: মিঠুপ্ৰসাদ চাহ ঘৰ নং : 19 বয়স : 38 লিঙ্গ : পুৰুষ	CZH9035330 ফটো উপলব্ধ



91 নাম : সুনীত তেলি পিতাৰ নাম: মোহন তেলি ঘৰ নং : 17 বয়স : 38 লিঙ্গ : পুৰুষ	CZH1429265 ফটো উপলব্ধ	92 নাম : গিতা চাহ স্বামীৰ নাম: কিৰণ প্ৰসাদ চাহ ঘৰ নং : 17 বয়স : 37 লিঙ্গ : মহিলা	CZH0365205 ফটো উপলব্ধ	93 নাম : পূৰ্ণিমা তেলি স্বামীৰ নাম: সুনীত তেলি ঘৰ নং : 17 বয়স : 36 লিঙ্গ : মহিলা	CZH1424159 ফটো উপলব্ধ
94 নাম : মনোজ কুমাৰ চাহ পিতাৰ নাম: মিঠুপ্ৰসাদ চাহ ঘৰ নং : 19 বয়স : 35 লিঙ্গ : মহিলা	CZH9035341 ফটো উপলব্ধ	E 95 নাম : বিন্দা চাহ পিতাৰ নাম: মিঠুপ্ৰসাদ চাহ ঘৰ নং : 19 বয়স : 33 লিঙ্গ : মহিলা	CZH9035352 ফটো উপলব্ধ	96 নাম : সঞ্জীৱ বৰ্মা পিতাৰ নাম: গুলাব চাঁদ বৰ্মা ঘৰ নং : 17 বয়স : 26 লিঙ্গ : পুৰুষ	CZH0532358 ফটো উপলব্ধ
97 নাম : নন্দ তেলি পিতাৰ নাম: লালু তেলি ঘৰ নং : 17 বয়স : 49 লিঙ্গ : পুৰুষ	CZH0364570 ফটো উপলব্ধ	98 নাম : অঞ্জলী তেলি স্বামীৰ নাম: নন্দ তেলি ঘৰ নং : 17 বয়স : 45 লিঙ্গ : মহিলা	CZH0364810 ফটো উপলব্ধ	E 99 নাম : বিজয় চাহ পিতাৰ নাম: ভাগে ঘৰ নং : 18 বয়স : 50 লিঙ্গ : পুৰুষ	CZH9035374 ফটো উপলব্ধ
100 নাম : বিক্ৰম শাহ পিতাৰ নাম: ভাগ্য শাহ ঘৰ নং : 18 বয়স : 50 লিঙ্গ : পুৰুষ	CZH9035396 ফটো উপলব্ধ	101 নাম : শৰিতাৰ চাহ স্বামীৰ নাম: বিজয় ঘৰ নং : 18 বয়স : 44 লিঙ্গ : মহিলা	CZH9035385 ফটো উপলব্ধ	102 নাম : গগন চাহ পিতাৰ নাম: ভাগে ঘৰ নং : 18 বয়স : 43 লিঙ্গ : পুৰুষ	CZH9035409 ফটো উপলব্ধ
103 নাম : মিনতি শাহ স্বামীৰ নাম: বিক্ৰম শাহ ঘৰ নং : 18 বয়স : 42 লিঙ্গ : মহিলা	CZH9035421 ফটো উপলব্ধ	104 নাম : পঙ্কজ চাহ পিতাৰ নাম: বিজয় চাহ ঘৰ নং : 18 বয়স : 29 লিঙ্গ : পুৰুষ	CZH0048108 ফটো উপলব্ধ	105 নাম : পুষ্প শাহ স্বামীৰ নাম: গগন শাহ ঘৰ নং : 18 বয়স : 29 লিঙ্গ : মহিলা	CZH0364984 ফটো উপলব্ধ
E 106 নাম : আনন্দ চাহ পিতাৰ নাম: দচে ঘৰ নং : 18 বয়স : 70 লিঙ্গ : পুৰুষ	CZH9035432 ফটো উপলব্ধ	107 নাম : অনিল চাহ পিতাৰ নাম: আনন্দ ঘৰ নং : 18 বয়স : 41 লিঙ্গ : পুৰুষ	CZH9035443 ফটো উপলব্ধ	108 নাম : প্ৰণিমা শাহ স্বামীৰ নাম: অনীল শাহ ঘৰ নং : 19 বয়স : 40 লিঙ্গ : মহিলা	CZH0365411 ফটো উপলব্ধ
109 নাম : লক্ষী চাহ পিতাৰ নাম: আনন্দ ঘৰ নং : 18 বয়স : 39 লিঙ্গ : মহিলা	CZH9035454 ফটো উপলব্ধ	110 নাম : বিবক চাহ পিতাৰ নাম: গগন চাহ ঘৰ নং : 19 বয়স : 23 লিঙ্গ : পুৰুষ	SEW0123042 ফটো উপলব্ধ	111 নাম : দিপালি ডেকা স্বামীৰ নাম: ৰঞ্জিত কুমাৰ ডেকা ঘৰ নং : 20 বয়স : 49 লিঙ্গ : মহিলা	CZH1755404 ফটো উপলব্ধ
112 নাম : আমলী ওৰাং স্বামীৰ নাম: অনীল ওৰাং ঘৰ নং : 20 বয়স : 37 লিঙ্গ : মহিলা	CZH1755552 ফটো উপলব্ধ	113 নাম : বীৰেন চাহ পিতাৰ নাম: হৰি ঘৰ নং : 22 বয়স : 60 লিঙ্গ : পুৰুষ	CZH9035465 ফটো উপলব্ধ	114 নাম : মীনা চাহ স্বামীৰ নাম: বীৰেন চাহ ঘৰ নং : 22 বয়স : 55 লিঙ্গ : মহিলা	CZH9035476 ফটো উপলব্ধ
115 নাম : জ্যোতি কুমাৰী চাহ পিতাৰ নাম: বীৰেন চাহ ঘৰ নং : 22 বয়স : 39 লিঙ্গ : মহিলা	CZH9035501 ফটো উপলব্ধ	116 নাম : বিকি কুমাৰ চাহ পিতাৰ নাম: বীৰেন চাহ ঘৰ নং : 22 বয়স : 33 লিঙ্গ : পুৰুষ	CZH9035498 ফটো উপলব্ধ	117 নাম : মায়ৱতী চাহ পিতাৰ নাম: বীৰেন চাহ ঘৰ নং : 22 বয়স : 31 লিঙ্গ : মহিলা	CZH0060707 ফটো উপলব্ধ
118 নাম : পিংকী তেলী পিতাৰ নাম: অজয় তেলী ঘৰ নং : 21 বয়স : 23 লিঙ্গ : মহিলা	SEW0135046 ফটো উপলব্ধ	119 নাম : ৰামকৃষ্ণ তেলী পিতাৰ নাম: পন্দা ঘৰ নং : 22 বয়স : 55 লিঙ্গ : পুৰুষ	CZH9035512 ফটো উপলব্ধ	120 নাম : দেৱাৰী তেলী পিতাৰ নাম: পন্দা ঘৰ নং : 22 বয়স : 53 লিঙ্গ : মহিলা	CZH9035545 ফটো উপলব্ধ



121 নাম : শান্তি তেলী স্বামীৰ নাম: বামকৃষ্ণ ঘৰ নং : ১১ বয়স : 50 লিঙ্গ : মহিলা	CZH9035523 ফটো উপলব্ধ	122 নাম : বিহুমানি চাহ স্বামীৰ নাম: ফনি ঘৰ নং : ১৪ বয়স : 65 লিঙ্গ : মহিলা	CZH9035590 ফটো উপলব্ধ	123 নাম : অনিল তেলি মাতৃৰ নাম: বিহুমানি তেলি ঘৰ নং : ১৪ বয়স : 36 লিঙ্গ : পুৰুষ	CZH1706521 ফটো উপলব্ধ
124 নাম : পখিলা তেলি স্বামীৰ নাম: অনিল চাহ তেলি ঘৰ নং : ২৪ বয়স : 34 লিঙ্গ : মহিলা	CZH1706725 ফটো উপলব্ধ	125 নাম : সঞ্জীৱ শ্বাহ পিতাৰ নাম: ফনিধৰ শ্বাহ ঘৰ নং : ২৪ বয়স : 31 লিঙ্গ : পুৰুষ	CZH0174581 ফটো উপলব্ধ	126 নাম : সংগীতা তেলী স্বামীৰ নাম: সঞ্জীৱ চাহ ঘৰ নং : 24 বয়স : 30 লিঙ্গ : মহিলা	SEW0120857 ফটো উপলব্ধ
127 নাম : বমন শ্বাহ পিতাৰ নাম: ফনি শ্বাহ ঘৰ নং : ২৪ বয়স : 27 লিঙ্গ : পুৰুষ	CZH0303826 ফটো উপলব্ধ	E 128 নাম : সীতাৰাম কায়স্থ পিতাৰ নাম: মাধু ঘৰ নং : ২৫ বয়স : ৩৭ লিঙ্গ : পুৰুষ	CZH9035603 ফটো উপলব্ধ	129 নাম : শান্তি কায়স্থ স্বামীৰ নাম: সীতাৰাম ঘৰ নং : ২৫ বয়স : 74 লিঙ্গ : মহিলা	CZH9035614 ফটো উপলব্ধ
E 130 নাম : সৰবন কায়স্থ পিতাৰ নাম: সীতাৰাম ঘৰ নং : ২৫ বয়স : 44 লিঙ্গ : পুৰুষ	CZH9035625 ফটো উপলব্ধ	131 নাম : পুতলী কায়স্থ পিতাৰ নাম: সৰবন ঘৰ নং : ২৫ বয়স : 39 লিঙ্গ : মহিলা	CZH9035636 ফটো উপলব্ধ	132 নাম : অনিল কায়স্থ পিতাৰ নাম: সীতাৰাম কায়স্থ ঘৰ নং : ২৫ বয়স : 36 লিঙ্গ : পুৰুষ	CZH1706510 ফটো উপলব্ধ
133 নাম : পিংকী কায়স্থ পিতাৰ নাম: সীতাৰাম কায়স্থ ঘৰ নং : ২৫ বয়স : 35 লিঙ্গ : মহিলা	CZH1706714 ফটো উপলব্ধ	134 নাম : সীমা কায়স্থ স্বামীৰ নাম: অনিল কায়স্থ ঘৰ নং : ২৫ বয়স : 34 লিঙ্গ : মহিলা	CZH1706703 ফটো উপলব্ধ	135 নাম : পিতেং কায়স্থ পিতাৰ নাম: মচকু ঘৰ নং : ২৭ বয়স : 74 লিঙ্গ : পুৰুষ	CZH9035647 ফটো উপলব্ধ
E 136 নাম : আলবিনা কায়স্থ স্বামীৰ নাম: পিতেং ঘৰ নং : ২৭ বয়স : 69 লিঙ্গ : মহিলা	CZH9035658 ফটো উপলব্ধ	137 নাম : ডিবিল কায়স্থ স্বামীৰ নাম: পিতেং ঘৰ নং : ২৭ বয়স : 69 লিঙ্গ : মহিলা	CZH9035669 ফটো উপলব্ধ	138 নাম : গীতাঞ্জলী গোহাঁই স্বামীৰ নাম: চেতেন গগৈ ঘৰ নং : ২৭ বয়স : 51 লিঙ্গ : মহিলা	CZH2936278 ফটো উপলব্ধ
139 নাম : সলী তেলী পিতাৰ নাম: পিতেং ঘৰ নং : ২৭ বয়স : 44 লিঙ্গ : মহিলা	CZH9035670 ফটো উপলব্ধ	140 নাম : সঞ্জিত ৰাউতীয়া পিতাৰ নাম: পেতেঙ্গ ৰাউতীয়া ঘৰ নং : ২৭ বয়স : 39 লিঙ্গ : পুৰুষ	CZH9035692 ফটো উপলব্ধ	141 নাম : অমিত কায়স্থ পিতাৰ নাম: পিতেং ঘৰ নং : ২৭ বয়স : 38 লিঙ্গ : পুৰুষ	CZH9035681 ফটো উপলব্ধ
142 নাম : মঞ্জিত কায়স্থ পিতাৰ নাম: পিতেং কায়স্থ ঘৰ নং : ২৭ বয়স : 35 লিঙ্গ : পুৰুষ	CZH0078998 ফটো উপলব্ধ	143 নাম : সংগীতা ৰাউতীয়া স্বামীৰ নাম: আমিৰ ৰাউতীয়া ঘৰ নং : 27 বয়স : 34 লিঙ্গ : মহিলা	SEW0113084 ফটো উপলব্ধ	144 নাম : টুটুমনি কায়স্থ স্বামীৰ নাম: মজীত কায়স্থ ঘৰ নং : ২৭ বয়স : 31 লিঙ্গ : মহিলা	CZH0304956 ফটো উপলব্ধ
145 নাম : অমিৰ ৰাউতীয়া পিতাৰ নাম: পেতেঙ্গ ৰাউতীয়া ঘৰ নং : 27 বয়স : 29 লিঙ্গ : পুৰুষ	SEW0113092 ফটো উপলব্ধ	146 নাম : বিৰেন তেলি পিতাৰ নাম: কৰীয়া তেলি ঘৰ নং : ২৭ বয়স : 26 লিঙ্গ : পুৰুষ	CZH0229500 ফটো উপলব্ধ	147 নাম : ৰাজেন কায়স্থ পিতাৰ নাম: চুকদেউ ঘৰ নং : ২৮ বয়স : 60 লিঙ্গ : পুৰুষ	CZH9035705 ফটো উপলব্ধ
E 148 নাম : সোনামনি কায়স্থ স্বামীৰ নাম: ৰাজেন ঘৰ নং : ২৮ বয়স : 55 লিঙ্গ : মহিলা	CZH9035716 ফটো উপলব্ধ	149 নাম : বিকাশ কায়স্থ পিতাৰ নাম: ৰাজেন কায়স্থ ঘৰ নং : 28 বয়স : 30 লিঙ্গ : পুৰুষ	CZH0277160 ফটো উপলব্ধ	150 নাম : মণিকা কয়ষ্ঠো পিতাৰ নাম: লাতিয়ে ৰাজেন কয়ষ্ঠো ঘৰ নং : 28 বয়স : 29 লিঙ্গ : মহিলা	CZH0364547 ফটো উপলব্ধ



151 নাম : সীতা তেলী পিতাৰ নাম: ৰামকৃষ্ণ তেলী ঘৰ নং : 28 বয়স : 22 লিঙ্গ : মহিলা	SEW0088260 ফটো উপলব্ধ	152 নাম : ৰীতা তেলী পিতাৰ নাম: ৰামকৃষ্ণ তেলী ঘৰ নং : 28 বয়স : 20 লিঙ্গ : মহিলা	SEW0100164 ফটো উপলব্ধ	153 নাম : জয়া গগৈ স্বামীৰ নাম: হেমা গগৈ ঘৰ নং : 25 বয়স : 62 লিঙ্গ : মহিলা	CZH9035738 ফটো উপলব্ধ
154 নাম : পোনা গগৈ পিতাৰ নাম: ৰামেশ্বৰ ঘৰ নং : 29 বয়স : 59 লিঙ্গ : পুৰুষ	CZH9035749 ফটো উপলব্ধ	E 155 নাম : লক্ষিত গগৈ পিতাৰ নাম: হেম গগৈ ঘৰ নং : 29 বয়স : 40 লিঙ্গ : পুৰুষ	CZH9035761 ফটো উপলব্ধ	156 নাম : শ্ৰেয়ালী গগৈ স্বামীৰ নাম: লক্ষিত গগৈ ঘৰ নং : 29 বয়স : 33 লিঙ্গ : মহিলা	CZH0084145 ফটো উপলব্ধ
157 নাম : মনালিচা বড়ো স্বামীৰ নাম: ধন্তু গগৈ ঘৰ নং : 29 বয়স : 33 লিঙ্গ : মহিলা	CZH0452854 ফটো উপলব্ধ	158 নাম : ধন্তু গগৈ পিতাৰ নাম: হেম গগৈ ঘৰ নং : 29 বয়স : 31 লিঙ্গ : পুৰুষ	CZH0084319 ফটো উপলব্ধ	159 নাম : লীলমনি চাহ স্বামীৰ নাম: যোগেশ্বৰ ঘৰ নং : 30 বয়স : 60 লিঙ্গ : মহিলা	CZH9035783 ফটো উপলব্ধ
160 নাম : মুনিন্দ্র চাহ পিতাৰ নাম: যোগেশ্বৰ ঘৰ নং : 30 বয়স : 37 লিঙ্গ : পুৰুষ	CZH9035794 ফটো উপলব্ধ	161 নাম : মনজিত তেলী পিতাৰ নাম: যোগেশ্বৰ ঘৰ নং : 30 বয়স : 36 লিঙ্গ : পুৰুষ	SEW0127399 ফটো উপলব্ধ	162 নাম : ৰুপালী চাহ পিতাৰ নাম: মুনিন্দ্র চাহ ঘৰ নং : 30 বয়স : 32 লিঙ্গ : মহিলা	CZH0277004 ফটো উপলব্ধ
163 নাম : সুনীল শ্বাহ পিতাৰ নাম: যোগেশ্বৰ শ্বাহ ঘৰ নং : 30 বয়স : 29 লিঙ্গ : পুৰুষ	CZH0277871 ফটো উপলব্ধ	164 নাম : কমল শ্বাহ পিতাৰ নাম: যোগেশ্বৰ শ্বাহ ঘৰ নং : 30 বয়স : 28 লিঙ্গ : পুৰুষ	CZH0277012 ফটো উপলব্ধ	165 নাম : বিনীতা তেলী স্বামীৰ নাম: মনজিত তেলী ঘৰ নং : 30 বয়স : 26 লিঙ্গ : মহিলা	SEW0127407 ফটো উপলব্ধ
166 নাম : আইনন নেছা স্বামীৰ নাম: পতৰু ঘৰ নং : 31 বয়স : 99 লিঙ্গ : মহিলা	CZH9035807 ফটো উপলব্ধ	167 নাম : চামচুদ্দিন আহমেদ পিতাৰ নাম: পতৰু ঘৰ নং : 31 বয়স : 55 লিঙ্গ : পুৰুষ	CZH9035818 ফটো উপলব্ধ	168 নাম : ৰুবী বেগম স্বামীৰ নাম: চামচুদ্দিন আহমেদ ঘৰ নং : 31 বয়স : 47 লিঙ্গ : মহিলা	CZH9035829 ফটো উপলব্ধ
169 নাম : চইফুদ্দিন আহমেদ পিতাৰ নাম: চামচুদ্দিন ঘৰ নং : 31 বয়স : 39 লিঙ্গ : পুৰুষ	CZH9035830 ফটো উপলব্ধ	170 নাম : নেকিবুদ্দিন আহমেদ পিতাৰ নাম: চামচুদ্দিন ঘৰ নং : 31 বয়স : 38 লিঙ্গ : পুৰুষ	CZH9035841 ফটো উপলব্ধ	171 নাম : ৰোকচানা বেগম স্বামীৰ নাম: চইফুদ্দিন আহমেদ ঘৰ নং : 31 বয়স : 36 লিঙ্গ : মহিলা	CZH1706963 ফটো উপলব্ধ
172 নাম : আছিক আহমেদ পিতাৰ নাম: চামচুদ্দিন আহমেদ ঘৰ নং : 31 বয়স : 31 লিঙ্গ : পুৰুষ	CZH9044842 ফটো উপলব্ধ	173 নাম : মজিদা বেগম স্বামীৰ নাম: নেকিবুদ্দিন আহমেদ ঘৰ নং : 31 বয়স : 26 লিঙ্গ : মহিলা	CZH0170274 ফটো উপলব্ধ	174 নাম : চীতা তেলি পিতাৰ নাম: বিশনাথ তেলি ঘৰ নং : 32 বয়স : 70 লিঙ্গ : মহিলা	CZH9035863 ফটো উপলব্ধ
175 নাম : ৰীতা তেলী স্বামীৰ নাম: অজয় তেলী ঘৰ নং : 32 বয়স : 33 লিঙ্গ : মহিলা	CZH0092486 ফটো উপলব্ধ	176 নাম : ৰাজিব তাঁতি মাতৃৰ নাম: এটোআৰী পহাড়িয়া ঘৰ নং : 32 বয়স : 24 লিঙ্গ : পুৰুষ	CZH1504075 ফটো উপলব্ধ	177 নাম : বাহাদুৰ তেলী পিতাৰ নাম: মগদ ঘৰ নং : 33 বয়স : 70 লিঙ্গ : পুৰুষ	CZH9035896 ফটো উপলব্ধ
178 নাম : সুৰেশ তেলী পিতাৰ নাম: বাহাদুৰ ঘৰ নং : 33 বয়স : 64 লিঙ্গ : পুৰুষ	CZH9035910 ফটো উপলব্ধ	179 নাম : ৰাজেশ চাহ অন্যান্য: বাহাদুৰ ঘৰ নং : 33 বয়স : 44 লিঙ্গ : পুৰুষ	CZH9035921 ফটো উপলব্ধ	180 নাম : ৰাজ চাহ পিতাৰ নাম: বাহাদুৰ সাহ ঘৰ নং : 33 বয়স : 42 লিঙ্গ : পুৰুষ	CZH9035932 ফটো উপলব্ধ



181 নাম : গীতা তেলী স্বামীৰ নাম: সুৰেশ ঘৰ নং : 33 বয়স : 41 লিঙ্গ : মহিলা	CZH9035943 ফটো উপলব্ধ	182 নাম : জয়ন্তী চাহ স্বামীৰ নাম: ৰাজেশ তেলী ঘৰ নং : 33 বয়স : 36 লিঙ্গ : মহিলা	CZH9035487 ফটো উপলব্ধ	183 নাম : নিকিতা চাহ স্বামীৰ নাম: ৰাজু চাহ ঘৰ নং : 33 বয়স : 36 লিঙ্গ : মহিলা	CZH0448316 ফটো উপলব্ধ
184 নাম : বিকাশ শাহ পিতাৰ নাম: সুৰেশ শাহ ঘৰ নং : 33 বয়স : 26 লিঙ্গ : পুৰুষ	CZH0277491 ফটো উপলব্ধ	185 নাম : ৰাজেন তেলী পিতাৰ নাম: গুটৰু ঘৰ নং : 35 বয়স : 40 লিঙ্গ : পুৰুষ	CZH9035987 ফটো উপলব্ধ	186 নাম : চান শাহ পিতাৰ নাম: গুতৰু শাহ ঘৰ নং : 35 বয়স : 35 লিঙ্গ : পুৰুষ	CZH0491670 ফটো উপলব্ধ
187 নাম : বিজিত সাহ পিতাৰ নাম: গুৰু সাহ ঘৰ নং : 35 বয়স : 34 লিঙ্গ : পুৰুষ	CZH0571414 ফটো উপলব্ধ	188 নাম : সুনিতা সাহ স্বামীৰ নাম: বিজিত সাহ ঘৰ নং : 35 বয়স : 32 লিঙ্গ : মহিলা	CZH0571406 ফটো উপলব্ধ	189 নাম : সুৰেশ তেলী পিতাৰ নাম: দুলু ঘৰ নং : 35 বয়স : 60 লিঙ্গ : পুৰুষ	CZH9035998 ফটো উপলব্ধ
190 নাম : জশ্বিন তেলি স্বামীৰ নাম: চুটু তেলী ঘৰ নং : 36 বয়স : 53 লিঙ্গ : মহিলা	CZH1765346 ফটো উপলব্ধ	191 নাম : অগ্নী তেলী স্বামীৰ নাম: সুৰেশ ঘৰ নং : 36 বয়স : 51 লিঙ্গ : মহিলা	CZH9036037 ফটো উপলব্ধ	192 নাম : চুটু তেলী পিতাৰ নাম: দুলু ঘৰ নং : 36 বয়স : 49 লিঙ্গ : পুৰুষ	CZH9036015 ফটো উপলব্ধ
193 নাম : ধনশ্ৰী চেলী পিতাৰ নাম: দুলু ঘৰ নং : 36 বয়স : 44 লিঙ্গ : পুৰুষ	CZH9036026 ফটো উপলব্ধ	194 নাম : জঠন তেলী স্বামীৰ নাম: ধনশ্ৰী ঘৰ নং : 36 বয়স : 41 লিঙ্গ : মহিলা	CZH9036048 ফটো উপলব্ধ	195 নাম : বীনড চাহ পিতাৰ নাম: দুলু চাহ ঘৰ নং : 36 বয়স : 39 লিঙ্গ : পুৰুষ	CZH9036059 ফটো উপলব্ধ
196 নাম : বিষ্ণু কুমাৰ চাহ পিতাৰ নাম: গঙ্গা চাহ ঘৰ নং : 36 ক বয়স : 27 লিঙ্গ : পুৰুষ	CZH0170241 ফটো উপলব্ধ	197 নাম : অজয় চাহ পিতাৰ নাম: গংগাধৰ চাহ ঘৰ নং : 36 বয়স : 24 লিঙ্গ : পুৰুষ	CZH0546549 ফটো উপলব্ধ	198 নাম : আকাশ তেলী পিতাৰ নাম: সুৰেশ তেলী ঘৰ নং : 36 বয়স : 24 লিঙ্গ : পুৰুষ	SEW0019307 ফটো উপলব্ধ
199 নাম : প্ৰকাশ চাহ পিতাৰ নাম: ধনশ্ৰী চাহ ঘৰ নং : 36 বয়স : 22 লিঙ্গ : পুৰুষ	CZH1755446 ফটো উপলব্ধ	200 নাম : অঞ্জলী চাহ পিতাৰ নাম: গংগাধৰ চাহ ঘৰ নং : 36 ক বয়স : 24 লিঙ্গ : মহিলা	CZH0571976 ফটো উপলব্ধ	201 নাম : গংগাধৰ চাহ পিতাৰ নাম: দেওনাথ ঘৰ নং : 36 ক বয়স : 47 লিঙ্গ : পুৰুষ	CZH9036060 ফটো উপলব্ধ
202 নাম : দেবাৰী চাহ স্বামীৰ নাম: গংগাধৰ চাহ ঘৰ নং : 36 ক বয়স : 43 লিঙ্গ : মহিলা	CZH9036071 ফটো উপলব্ধ	203 নাম : সমৰা তেলী পিতাৰ নাম: মানাৰথ ঘৰ নং : 39 বয়স : 65 লিঙ্গ : পুৰুষ	CZH9036128 ফটো উপলব্ধ	204 নাম : ভন্দল তেলী স্বামীৰ নাম: সমৰা ঘৰ নং : 39 বয়স : 60 লিঙ্গ : মহিলা	CZH9036139 ফটো উপলব্ধ
205 নাম : জিতেন তেলী পিতাৰ নাম: সমৰা ঘৰ নং : 39 বয়স : 47 লিঙ্গ : পুৰুষ	CZH9036140 ফটো উপলব্ধ	206 নাম : মঞ্জু তেলী স্বামীৰ নাম: জিতেন ঘৰ নং : 39 বয়স : 41 লিঙ্গ : মহিলা	CZH9036151 ফটো উপলব্ধ	207 নাম : পাণ্ডু তেলি পিতাৰ নাম: সমৰা তেলি ঘৰ নং : 37 বয়স : 35 লিঙ্গ : পুৰুষ	CZH1765908 ফটো উপলব্ধ
208 নাম : হলিকা তেলি স্বামীৰ নাম: পাণ্ডু তেলি ঘৰ নং : 37 বয়স : 31 লিঙ্গ : মহিলা	CZH1765783 ফটো উপলব্ধ	209 নাম : ৰিংকু তেলি পিতাৰ নাম: বলদেব তেলি ঘৰ নং : 37 বয়স : 24 লিঙ্গ : পুৰুষ	CZH1765999 ফটো উপলব্ধ	210 নাম : সন্তোশ তেলী পিতাৰ নাম: জিতেন তেলী ঘৰ নং : 37 বয়স : 22 লিঙ্গ : পুৰুষ	SEW0065482 ফটো উপলব্ধ



211 নাম : বহাগী তেলী স্বামীৰ নাম: বিংকু তেলী ঘৰ নং : 37 বয়স : 21 লিঙ্গ : মহিলা	SEW0019059 ফটো উপলব্ধ	212 নাম : দলফা তেলী পিতাৰ নাম: মানাৰথ ঘৰ নং : 38 বয়স : 84 লিঙ্গ : পুৰুষ	CZH9036162 ফটো উপলব্ধ	213 নাম : ৰঞ্জিত কুমাৰ ডেকা পিতাৰ নাম: বসন্ত ডেকা ঘৰ নং : 38 বয়স : 59 লিঙ্গ : পুৰুষ	CZH1755412 ফটো উপলব্ধ
214 নাম : মোকেশ তেলী পিতাৰ নাম: দলফা ঘৰ নং : 38 বয়স : 44 লিঙ্গ : পুৰুষ	CZH9036173 ফটো উপলব্ধ	215 নাম : বুকমিনি তেলী স্বামীৰ নাম: মোকেশ ঘৰ নং : 38 বয়স : 40 লিঙ্গ : মহিলা	CZH9036184 ফটো উপলব্ধ	216 নাম : নেইনা চাহ পিতাৰ নাম: মোকেশ চাহ ঘৰ নং : 38 বয়স : 23 লিঙ্গ : মহিলা	SEW0026286 ফটো উপলব্ধ
217 নাম : বেবিনা চাহ পিতাৰ নাম: মুকেশ চাহ ঘৰ নং : 38 বয়স : 20 লিঙ্গ : মহিলা	SEW0019356 ফটো উপলব্ধ	218 নাম : মেঘৰাজ চাহ পিতাৰ নাম: ৰামেশ্বৰ ঘৰ নং : 39 বয়স : 51 লিঙ্গ : পুৰুষ	CZH9036195 ফটো উপলব্ধ	219 নাম : অনৰাধা চাহ স্বামীৰ নাম: মেঘৰাজ ঘৰ নং : 39 বয়স : 47 লিঙ্গ : মহিলা	CZH9036208 ফটো উপলব্ধ
220 নাম : ভূপেন চাহ পিতাৰ নাম: মেঘৰাজ চাহ ঘৰ নং : 39 বয়স : 29 লিঙ্গ : পুৰুষ	CZH9044955 ফটো উপলব্ধ	221 নাম : সনদীপা চাহ পিতাৰ নাম: বুদ্ধেশ্বৰ চাহ ঘৰ নং : 39 বয়স : 28 লিঙ্গ : মহিলা	CZH1755750 ফটো উপলব্ধ	222 নাম : কমল ভূমিজ পিতাৰ নাম: কৃষ্ণা ভূমিজ ঘৰ নং : 39 বয়স : 45 লিঙ্গ : পুৰুষ	SEW0113001 ফটো উপলব্ধ
223 নাম : গনেশ ভূমিজ পিতাৰ নাম: প্ৰেমনন্দ ভূমিজ ঘৰ নং : 39 বয়স : 40 লিঙ্গ : পুৰুষ	SEW0056333 ফটো উপলব্ধ	224 নাম : চপ্পা ভূমিজ স্বামীৰ নাম: কমল ভূমিজ ঘৰ নং : 39 বয়স : 40 লিঙ্গ : মহিলা	SEW0113027 ফটো উপলব্ধ	225 নাম : দেৱাৰ তেলী পিতাৰ নাম: ঘাঘু ঘৰ নং : 80 বয়স : 70 লিঙ্গ : পুৰুষ	CZH9036219 ফটো উপলব্ধ
S2 226 নাম : আশা তেলি পিতাৰ নাম: ৰাজেশ তেলি ঘৰ নং : 40 বয়স : 25 লিঙ্গ : মহিলা	CZH0580712 ফটো উপলব্ধ	227 নাম : মহম্মদ সিৰাজউদ্দিন পিতাৰ নাম: আব্দুল লতীফ ঘৰ নং : 40 বয়স : 52 লিঙ্গ : পুৰুষ	CZH1201706 ফটো উপলব্ধ	228 নাম : সুৰজ তেলী পিতাৰ নাম: ভূন্দু ঘৰ নং : 81 বয়স : 84 লিঙ্গ : পুৰুষ	CZH9036242 ফটো উপলব্ধ
S2 229 নাম : ফুলমতী তেলি পিতাৰ নাম: সুৰজ তেলি ঘৰ নং : 41 বয়স : 26 লিঙ্গ : মহিলা	CZH0581017 ফটো উপলব্ধ	230 নাম : বাসন্তী তেলী স্বামীৰ নাম: ভূন্দু ঘৰ নং : 82 বয়স : 81 লিঙ্গ : মহিলা	CZH9036275 ফটো উপলব্ধ	231 নাম : শকুন্তলা বাসন্তী তেলী স্বামীৰ নাম: প্ৰদীপ তেলী ঘৰ নং : 82 বয়স : 47 লিঙ্গ : মহিলা	CZH0173823 ফটো উপলব্ধ
232 নাম : চুনিতা তেলী স্বামীৰ নাম: চন্দন ঘৰ নং : 82 বয়স : 39 লিঙ্গ : মহিলা	CZH9036297 ফটো উপলব্ধ	233 নাম : প্ৰদীপ তেলী পিতাৰ নাম: ভূন্দু ঘৰ নং : 82 বয়স : 39 লিঙ্গ : পুৰুষ	CZH9036300 ফটো উপলব্ধ	234 নাম : দীপক চাহ পিতাৰ নাম: ভূন্দু চাহ ঘৰ নং : 82 বয়স : 39 লিঙ্গ : পুৰুষ	CZH9036311 ফটো উপলব্ধ
235 নাম : বীনা চাহ স্বামীৰ নাম: দীপক তেলী ঘৰ নং : 42 বয়স : 32 লিঙ্গ : মহিলা	CZH0520338 ফটো উপলব্ধ	236 নাম : বিকী তেলী পিতাৰ নাম: চন্দন তেলী ঘৰ নং : 42 বয়স : 25 লিঙ্গ : পুৰুষ	CZH0450189 ফটো উপলব্ধ	237 নাম : চঞ্জা মুণ্ডা স্বামীৰ নাম: চুন্সু ঘৰ নং : 83 বয়স : 45 লিঙ্গ : মহিলা	CZH9036333 ফটো উপলব্ধ
238 নাম : নবজ্যোতি বৰুৱা পিতাৰ নাম: মেঘনাথ বৰুৱা ঘৰ নং : 83 বয়স : 43 লিঙ্গ : পুৰুষ	CZH9044922 ফটো উপলব্ধ	239 নাম : বৰ্ণালী বৰুৱা স্বামীৰ নাম: নবজ্যোতি বৰুৱা ঘৰ নং : 83 বয়স : 39 লিঙ্গ : মহিলা	CZH9044911 ফটো উপলব্ধ	240 নাম : বীনা তেলী স্বামীৰ নাম: দচৰথ ঘৰ নং : 88 বয়স : 59 লিঙ্গ : মহিলা	CZH9036344 ফটো উপলব্ধ



241 নাম : চুট তেলি স্বামীৰ নাম: বীনা তেলী ঘৰ নং : 88 বয়স : 35 লিঙ্গ : পুৰুষ	CZH9036355 ফটো উপলব্ধ	242 নাম : সংগীতা তেলী স্বামীৰ নাম: চুট তেলী ঘৰ নং : 44 বয়স : 35 লিঙ্গ : মহিলা	CZH0452565 ফটো উপলব্ধ	243 নাম : বাবলালু তেলী পিতাৰ নাম: বীনা তেলী ঘৰ নং : 88 বয়স : 32 লিঙ্গ : পুৰুষ	CZH9036366 ফটো উপলব্ধ
244 নাম : মায়া তেলি পিতাৰ নাম: দশৰথ তেলা ঘৰ নং : 44 বয়স : 32 লিঙ্গ : মহিলা	CZH1429018 ফটো উপলব্ধ	245 নাম : সঞ্জীৱ সাহু তেলি পিতাৰ নাম: মণিৰাম শাহু তেলি ঘৰ নং : 88ক বয়স : 38 লিঙ্গ : পুৰুষ	CZH9036388 ফটো উপলব্ধ	246 নাম : অঙ্গদ চাহু তেলী পিতাৰ নাম: মনিৰাম তেলী ঘৰ নং : 88ক বয়স : 33 লিঙ্গ : পুৰুষ	CZH9044693 ফটো উপলব্ধ
247 নাম : বিজুমণি চাহ তেলি স্বামীৰ নাম: সঞ্জীৱ চাহ তেলি ঘৰ নং : 88ক বয়স : 32 লিঙ্গ : মহিলা	CZH1706678 ফটো উপলব্ধ	248 নাম : লখিমনী তাংতী পিতাৰ নাম: ডৌনাৰু তাংতী ঘৰ নং : 45 বয়স : 61 লিঙ্গ : মহিলা	CZH1388123 ফটো উপলব্ধ	249 নাম : সাবিত্ৰী তাংতি পিতাৰ নাম: মঙ্গাঙ্গ তাংতি ঘৰ নং : 45 বয়স : 35 লিঙ্গ : মহিলা	CZH1388164 ফটো উপলব্ধ
250 নাম : দুলাৰী সাহ তেলি স্বামীৰ নাম: কেশৱৰ সাহ ঘৰ নং : 8৬ বয়স : 57 লিঙ্গ : মহিলা	CZH9036399 ফটো উপলব্ধ	251 নাম : জিত কুমাৰ তাঁতি পিতাৰ নাম: মোঙ্গাঙ্গ তাঁতি ঘৰ নং : 46 বয়স : 47 লিঙ্গ : পুৰুষ	CZH1388214 ফটো উপলব্ধ	252 নাম : তিলেশ্বৰ চাহ পিতাৰ নাম: দুলাৰী ঘৰ নং : 8৬ বয়স : 45 লিঙ্গ : মহিলা	CZH9036413 ফটো উপলব্ধ
253 নাম : সুমিত সাহু পিতাৰ নাম: কেশৱৰ সাহ ঘৰ নং : 8৬ বয়স : 36 লিঙ্গ : পুৰুষ	CZH9036435 ফটো উপলব্ধ	254 নাম : ৰামচন্দ্ৰ তেলি শাহু পিতাৰ নাম: কেয়া তেলি শাহু ঘৰ নং : 46 বয়স : 33 লিঙ্গ : পুৰুষ	CZH1805225 ফটো উপলব্ধ	255 নাম : জয়ন্তি সাহু স্বামীৰ নাম: সুমিত সাহ ঘৰ নং : 46 বয়স : 29 লিঙ্গ : মহিলা	SEW0008326 ফটো উপলব্ধ
256 নাম : চুমি তেলি শাহু স্বামীৰ নাম: ৰাম চন্দ্ৰ তেলি ঘৰ নং : 46 বয়স : 28 লিঙ্গ : মহিলা	CZH1805738 ফটো উপলব্ধ	257 নাম : পিংকী তেলি পিতাৰ নাম: জয় নাথ তেলি ঘৰ নং : 46ক বয়স : 28 লিঙ্গ : মহিলা	CZH0277210 ফটো উপলব্ধ	258 নাম : ৰাজু চাহ পিতাৰ নাম: জয় নাথ চাহ তেলি ঘৰ নং : 46ক বয়স : 25 লিঙ্গ : পুৰুষ	CZH0277293 ফটো উপলব্ধ
259 নাম : সমন প্ৰসাদ সাহ পিতাৰ নাম: ৰামেশ্বৰ শাহ ঘৰ নং : 89 বয়স : 55 লিঙ্গ : পুৰুষ	CZH9036479 ফটো উপলব্ধ	260 নাম : মিনটী সাহ স্বামীৰ নাম: চমন প্ৰচাদ চাহ ঘৰ নং : 89 বয়স : 46 লিঙ্গ : মহিলা	CZH9036480 ফটো উপলব্ধ	261 নাম : কৰমচন্দ্ৰ চাহ পিতাৰ নাম: ৰামেশ্বৰ চাহ ঘৰ নং : 89 বয়স : 46 লিঙ্গ : পুৰুষ	CZH9036491 ফটো উপলব্ধ
262 নাম : সুৰভী সাহ স্বামীৰ নাম: চমন প্ৰচাদ চাহ ঘৰ নং : 89 বয়স : 45 লিঙ্গ : মহিলা	CZH1706736 ফটো উপলব্ধ	263 নাম : অজয় হাজৰিকা পিতাৰ নাম: নমল হাজৰিকা ঘৰ নং : 47 বয়স : 43 লিঙ্গ : পুৰুষ	CZH1502921 ফটো উপলব্ধ	264 নাম : আইমনি চাহ স্বামীৰ নাম: কৰম চন্দ্ৰ চাহ ঘৰ নং : 47 বয়স : 43 লিঙ্গ : মহিলা	SEW0065417 ফটো উপলব্ধ
265 নাম : সুৰেশ চাহ পিতাৰ নাম: তুলোধৰ ঘৰ নং : 89 বয়স : 41 লিঙ্গ : পুৰুষ	CZH9036515 ফটো উপলব্ধ	266 নাম : বুলবুলি বুঢ়াগোহাঁই চাহ স্বামীৰ নাম: সুৰেশ চাহ ঘৰ নং : 89 বয়স : 34 লিঙ্গ : মহিলা	CZH9044808 ফটো উপলব্ধ	267 নাম : আনন্দ চাহ পিতাৰ নাম: চমন চাহ ঘৰ নং : 47 বয়স : 28 লিঙ্গ : পুৰুষ	CZH0277202 ফটো উপলব্ধ
268 নাম : দিপেন শাহু পিতাৰ নাম: সামান প্ৰচাদ শাহ ঘৰ নং : 47 বয়স : 25 লিঙ্গ : পুৰুষ	CZH1181254 ফটো উপলব্ধ	269 নাম : ভুবন চাহ পিতাৰ নাম: কৰম চন্দ্ৰ চাহ ঘৰ নং : 47 বয়স : 23 লিঙ্গ : পুৰুষ	SEW0065425 ফটো উপলব্ধ	270 নাম : জোনালী চাহ পিতাৰ নাম: ছামান চাহ ঘৰ নং : 47 বয়স : 20 লিঙ্গ : মহিলা	SEW0103564 ফটো উপলব্ধ



271 নাম : পবন সাহ পিতাৰ নাম: পদুমন সাহ ঘৰ নং : 47ক বয়স : 39 লিঙ্গ : পুৰুষ	SEW0056622 ফটো উপলব্ধ	272 নাম : জনালী চাহ স্বামীৰ নাম: পবন চাহ ঘৰ নং : 47ক বয়স : 34 লিঙ্গ : মহিলা	SEW0056465 ফটো উপলব্ধ	273 নাম : ভিকু চাহ পিতাৰ নাম: গৌপাল ঘৰ নং : 8৮ বয়স : 85 লিঙ্গ : পুৰুষ	CZH9036526 ফটো উপলব্ধ
274 নাম : মোহন চাহ পিতাৰ নাম: ভিকু ঘৰ নং : 8৮ বয়স : 73 লিঙ্গ : পুৰুষ	CZH9036537 ফটো উপলব্ধ	275 নাম : চুকুআৰ চাহ স্বামীৰ নাম: মোহন ঘৰ নং : 8৮ বয়স : 70 লিঙ্গ : মহিলা	CZH9036548 ফটো উপলব্ধ	276 নাম : দেউনাথ চাহ পিতাৰ নাম: ভিকু ঘৰ নং : 8৮ বয়স : 70 লিঙ্গ : পুৰুষ	CZH9036559 ফটো উপলব্ধ
277 নাম : দেবাৰী চাহ স্বামীৰ নাম: দেউনাথ ঘৰ নং : 65 লিঙ্গ : মহিলা	CZH9036560 ফটো উপলব্ধ	278 নাম : লক্ষীপ্ৰসাদ চাহ পিতাৰ নাম: দেউনাথ চাহ ঘৰ নং : 8৮ বয়স : 57 লিঙ্গ : পুৰুষ	CZH9036571 ফটো উপলব্ধ	279 নাম : নন্দলাল চাহ পিতাৰ নাম: মোহন চাহ ঘৰ নং : 8৮ বয়স : 38 লিঙ্গ : পুৰুষ	CZH9036582 ফটো উপলব্ধ
280 নাম : কৃষ্ণকান্ত চাহ পিতাৰ নাম: ৰমেশ্বৰ চাহ ঘৰ নং : 8৮ বয়স : 36 লিঙ্গ : পুৰুষ	CZH9036606 ফটো উপলব্ধ	281 নাম : চুনিতা তেলী স্বামীৰ নাম: লক্ষীপ্ৰসাদ চাহ ঘৰ নং : 48 বয়স : 36 লিঙ্গ : মহিলা	SEW0113019 ফটো উপলব্ধ	282 নাম : ললীতা চাহ পিতাৰ নাম: নন্দলাল চাহ ঘৰ নং : 8৮ বয়স : 35 লিঙ্গ : মহিলা	CZH0171314 ফটো উপলব্ধ
283 নাম : লখিমী শ্বাহ পিতাৰ নাম: দেউনাথ শ্বাহ ঘৰ নং : 8৮ বয়স : 30 লিঙ্গ : মহিলা	CZH0124107 ফটো উপলব্ধ	284 নাম : অজিত শ্বাহ পিতাৰ নাম: দেউনাথ শ্বাহ ঘৰ নং : 8৮ বয়স : 29 লিঙ্গ : পুৰুষ	CZH0173260 ফটো উপলব্ধ	285 নাম : সুনিল চাহ পিতাৰ নাম: মোহন চাহ ঘৰ নং : 8৮ বয়স : 28 লিঙ্গ : পুৰুষ	CZH0124339 ফটো উপলব্ধ
286 নাম : মইন চাহ পিতাৰ নাম: মোহন চাহ ঘৰ নং : 48 বয়স : 26 লিঙ্গ : মহিলা	CZH0276832 ফটো উপলব্ধ	287 নাম : ৰামেশ্বৰ তেলী পিতাৰ নাম: লখৰু ঘৰ নং : 8৯ বয়স : 75 লিঙ্গ : পুৰুষ	CZH9036628 ফটো উপলব্ধ	288 নাম : পুনী তেলী স্বামীৰ নাম: ৰামেশ্বৰ ঘৰ নং : 8৯ বয়স : 70 লিঙ্গ : মহিলা	CZH9036639 ফটো উপলব্ধ
289 নাম : পাপ তেলী পিতাৰ নাম: ৰামেশ্বৰ তেলী ঘৰ নং : 49 বয়স : 48 লিঙ্গ : পুৰুষ	SEW0112607 ফটো উপলব্ধ	290 নাম : বিজয় কুমাৰ তেলি পিতাৰ নাম: ৰামেশ্বৰ তেলি ঘৰ নং : 8৯ বয়স : 34 লিঙ্গ : পুৰুষ	CZH9036617 ফটো উপলব্ধ	291 নাম : গঙ্গামনী চাহ স্বামীৰ নাম: কৃষ্ণকান্ত চাহ ঘৰ নং : 8৯ বয়স : 33 লিঙ্গ : মহিলা	CZH0126177 ফটো উপলব্ধ
292 নাম : প্ৰভাবতী দেবী স্বামীৰ নাম: ভুখল ভগত ঘৰ নং : 50 বয়স : 61 লিঙ্গ : মহিলা	CZH1755719 ফটো উপলব্ধ	293 নাম : বৃধেশ্বৰ তেলি শ্বাহ পিতাৰ নাম: ৰামজতন ঘৰ নং : ৫০ বয়স : 48 লিঙ্গ : পুৰুষ	CZH9036662 ফটো উপলব্ধ	294 নাম : সিদেশ্বৰ চাহ তেলি পিতাৰ নাম: ৰামজতন চাহ ঘৰ নং : ৫০ বয়স : 43 লিঙ্গ : পুৰুষ	CZH9036673 ফটো উপলব্ধ
295 নাম : যশোদা স্বামীৰ নাম: বৃদ্ধেশ্বৰ ঘৰ নং : ৫০ বয়স : 42 লিঙ্গ : মহিলা	CZH9036684 ফটো উপলব্ধ	296 নাম : লক্ষী চাহ স্বামীৰ নাম: সিদেশ্বৰ চাহ তেলী ঘৰ নং : ৫০ বয়স : 41 লিঙ্গ : মহিলা	CZH9036695 ফটো উপলব্ধ	297 নাম : বৰিতা মুড়া পিতাৰ নাম: বিষ্ণু মুড়া ঘৰ নং : ৫০ বয়স : 33 লিঙ্গ : মহিলা	CZH1755487 ফটো উপলব্ধ
298 নাম : নেহা তেলি পিতাৰ নাম: বৃদ্ধেশ্বৰ তেলি ঘৰ নং : 50 বয়স : 23 লিঙ্গ : মহিলা	CZH1804061 ফটো উপলব্ধ	299 নাম : মমি চাহ তেলী পিতাৰ নাম: সিদেশ্বৰ চাহ তেলী ঘৰ নং : 50 বয়স : 21 লিঙ্গ : মহিলা	SEW0065292 ফটো উপলব্ধ	300 নাম : বগা তেলী পিতাৰ নাম: লাতিয়ে সুকেডউ তেলি ঘৰ নং : ৫১ বয়স : 65 লিঙ্গ : পুৰুষ	CZH9036708 ফটো উপলব্ধ



301 নাম : চম্পাবতী তেলী স্বামীৰ নাম: সুশীল কুমাৰ শ্বাহ তেলী ঘৰ নং : 51 বয়স : 38 লিঙ্গ : মহিলা	SEW0008342 ফটো উপলব্ধ	302 নাম : সুশীল কুমাৰ শ্বাহ তেলী পিতাৰ নাম: বৰ্গা তেলী ঘৰ নং : 52 বয়স : 37 লিঙ্গ : পুৰুষ	CZH9036720 ফটো উপলব্ধ	303 নাম : সঞ্জয় চাহ তেলী পিতাৰ নাম: বৰ্গা চাহ ঘৰ নং : 52 বয়স : 33 লিঙ্গ : পুৰুষ	CZH9036731 ফটো উপলব্ধ
304 নাম : জাহ্নবী তেলী স্বামীৰ নাম: সঞ্জয় চাহ তেলী ঘৰ নং : 52 বয়স : 33 লিঙ্গ : মহিলা	CZH0174433 ফটো উপলব্ধ	305 নাম : বিলাসী তেলী স্বামীৰ নাম: বলদেব ঘৰ নং : 52 বয়স : 55 লিঙ্গ : মহিলা	CZH9036753 ফটো উপলব্ধ	306 নাম : বেণুকা তেলী পিতাৰ নাম: পন্দা ঘৰ নং : 52 বয়স : 45 লিঙ্গ : মহিলা	CZH9035556 ফটো উপলব্ধ
307 নাম : শিব নাৰায়ণ তেলী পিতাৰ নাম: বলদেৱ চাহ তেলী ঘৰ নং : 52 বয়স : 35 লিঙ্গ : পুৰুষ	CZH0276733 ফটো উপলব্ধ	308 নাম : সোমৱী শাহু তেলী স্বামীৰ নাম: সুশীল তেলী ঘৰ নং : 52 বয়স : 28 লিঙ্গ : মহিলা	CZH1204098 ফটো উপলব্ধ	309 নাম : সুস্মী মুৰা স্বামীৰ নাম: বিপুল মুৰা ঘৰ নং : 52 বয়স : 25 লিঙ্গ : মহিলা	CZH1204080 ফটো উপলব্ধ
310 নাম : অৰুণ মুৰা পিতাৰ নাম: মৌহন মুৰা ঘৰ নং : 52 বয়স : 24 লিঙ্গ : পুৰুষ	CZH1204379 ফটো উপলব্ধ	311 নাম : কৰণ মুৰা পিতাৰ নাম: সংচাৰুৰা মুৰা ঘৰ নং : 52 বয়স : 23 লিঙ্গ : পুৰুষ	CZH1204270 ফটো উপলব্ধ	312 নাম : অজন্তা মুৰা পিতাৰ নাম: মৌহন মুৰা ঘৰ নং : 52 বয়স : 23 লিঙ্গ : মহিলা	CZH1204387 ফটো উপলব্ধ
313 নাম : পাৰ্বতী তেলী স্বামীৰ নাম: হীৰামন ঘৰ নং : 53 বয়স : 54 লিঙ্গ : মহিলা	CZH9036797 ফটো উপলব্ধ	314 নাম : চুনিতা তেলী পিতাৰ নাম: হীৰামণি তেলী ঘৰ নং : 53 বয়স : 32 লিঙ্গ : মহিলা	CZH1755461 ফটো উপলব্ধ	315 নাম : ৰামচন্দ্ৰ চাহ পিতাৰ নাম: শিবদয়াল ঘৰ নং : 58 বয়স : 80 লিঙ্গ : পুৰুষ	CZH9036800 ফটো উপলব্ধ
316 নাম : ৰাইমনি চাহ স্বামীৰ নাম: ৰামচন্দ্ৰ ঘৰ নং : 58 বয়স : 75 লিঙ্গ : মহিলা	CZH9036811 ফটো উপলব্ধ	317 নাম : প্ৰবু মণ্ডা পিতাৰ নাম: ফিলিপ বাঘোৰ ঘৰ নং : 54 বয়স : 51 লিঙ্গ : পুৰুষ	CZH1434513 ফটো উপলব্ধ	318 নাম : হেমন্ত চাহ পিতাৰ নাম: ৰামচন্দ্ৰ ঘৰ নং : 58 বয়স : 44 লিঙ্গ : পুৰুষ	CZH9036822 ফটো উপলব্ধ
319 নাম : বিৰেণ ফুকন পিতাৰ নাম: নবীন ফুকন ঘৰ নং : 58 বয়স : 41 লিঙ্গ : পুৰুষ	CZH1706587 ফটো উপলব্ধ	320 নাম : অমিত কুমাৰ চাহ পিতাৰ নাম: ৰীম চন্দ্ৰ চাহ তেলী ঘৰ নং : 54 বয়স : 41 লিঙ্গ : পুৰুষ	SEW0116459 ফটো উপলব্ধ	321 নাম : অমিত কুমাৰ চাহ পিতাৰ নাম: ৰীমচন্দ্ৰ ঘৰ নং : 58 বয়স : 39 লিঙ্গ : পুৰুষ	CZH9036833 ফটো উপলব্ধ
322 নাম : গুণলতা ফুকন স্বামীৰ নাম: বিৰেণ ফুকন ঘৰ নং : 58 বয়স : 37 লিঙ্গ : মহিলা	CZH1706758 ফটো উপলব্ধ	323 নাম : চুনিতা চাহ স্বামীৰ নাম: অমৃত চাহ ঘৰ নং : 58 বয়স : 37 লিঙ্গ : মহিলা	CZH0173773 ফটো উপলব্ধ	324 নাম : কৃষ্ণা চাহ পিতাৰ নাম: ৰামচন্দ্ৰ ঘৰ নং : 58 বয়স : 36 লিঙ্গ : মহিলা	CZH9036844 ফটো উপলব্ধ
325 নাম : মামণি মণ্ডা স্বামীৰ নাম: প্ৰবু মূনাডা ঘৰ নং : 54 বয়স : 34 লিঙ্গ : মহিলা	CZH1436781 ফটো উপলব্ধ	326 নাম : নিৰজ শাহু পিতাৰ নাম: গগন শাহু ঘৰ নং : 54 বয়স : 22 লিঙ্গ : পুৰুষ	CZH1422781 ফটো উপলব্ধ	E 327 নাম : ভাদউ মূড়া পিতাৰ নাম: বীৰদ ঘৰ নং : 55 বয়স : 37 লিঙ্গ : পুৰুষ	CZH9036855 ফটো উপলব্ধ
328 নাম : চাপীৰা মূড়া স্বামীৰ নাম: ভদই ঘৰ নং : 55 বয়স : 55 লিঙ্গ : মহিলা	CZH9036866 ফটো উপলব্ধ	329 নাম : ৰঞ্জিত মূড়া পিতাৰ নাম: ভৈৰা মূড়া ঘৰ নং : 55 বয়স : 37 লিঙ্গ : পুৰুষ	CZH0204297 ফটো উপলব্ধ	330 নাম : চনিয়া মূড়া স্বামীৰ নাম: ৰঞ্জিত মূড়া ঘৰ নং : 55 বয়স : 36 লিঙ্গ : মহিলা	CZH0204339 ফটো উপলব্ধ



331 নাম : বান্ধনী মুড়া স্বামীৰ নাম: গুৰ্দ্দা ঘৰ নং : ৫৬ বয়স : 65 লিঙ্গ : মহিলা	CZH9036888 ফটো উপলব্ধ	332 নাম : জগত বৰা পিতাৰ নাম: উপেন বৰা ঘৰ নং : ৫৬ বয়স : 48 লিঙ্গ : পুৰুষ	CZH1706474 ফটো উপলব্ধ	333 নাম : মনোজ মুড়া পিতাৰ নাম: গুৰ্দ্দা ঘৰ নং : ৫৬ বয়স : 44 লিঙ্গ : পুৰুষ	CZH9036902 ফটো উপলব্ধ
334 নাম : মালতী দাস বৰা স্বামীৰ নাম: জগত বৰা ঘৰ নং : ৫৬ বয়স : 43 লিঙ্গ : মহিলা	CZH1706929 ফটো উপলব্ধ	335 নাম : ৰাজা মুণ্ডা পিতাৰ নাম: লাল মুণ্ডা ঘৰ নং : ৫৬ক বয়স : 35 লিঙ্গ : পুৰুষ	CZH0140129 ফটো উপলব্ধ	336 নাম : প্ৰতিমা ৰাউতীয়া স্বামীৰ নাম: সঞ্জিত ৰাউতীয়া ঘৰ নং : 56 বয়স : 32 লিঙ্গ : মহিলা	SEW0105676 ফটো উপলব্ধ
337 নাম : ফুলকুমাৰী মুণ্ডা মাতৃৰ নাম: বান্ধনী মুণ্ডা ঘৰ নং : ৫৬ বয়স : 30 লিঙ্গ : মহিলা	CZH0140327 ফটো উপলব্ধ	338 নাম : লোখী পনিকা স্বামীৰ নাম: চিন্টু পনিকা ঘৰ নং : 56 বয়স : 29 লিঙ্গ : মহিলা	CZH0560631 ফটো উপলব্ধ	339 নাম : লতিকা কাশ্যপ মুণ্ডা স্বামীৰ নাম: ৰাজা মুণ্ডা ঘৰ নং : 56ক বয়স : 32 লিঙ্গ : মহিলা	CZH0277673 ফটো উপলব্ধ
340 নাম : গুণিলাল মুড়া পিতাৰ নাম: ভুতুং ঘৰ নং : ৫৭ বয়স : 70 লিঙ্গ : পুৰুষ	CZH9036913 ফটো উপলব্ধ	341 নাম : শ্ৰীমতী মুড়া স্বামীৰ নাম: গুণিলাল ঘৰ নং : ৫৭ বয়স : 70 লিঙ্গ : মহিলা	CZH9036924 ফটো উপলব্ধ	342 নাম : সন্তোচ মুণ্ডা পিতাৰ নাম: গুণিলাল মুণ্ডা ঘৰ নং : ৫৭ বয়স : 33 লিঙ্গ : পুৰুষ	CZH0142208 ফটো উপলব্ধ
343 নাম : আৰতি মুণ্ডা পিতাৰ নাম: গুণিলাল মুণ্ডা ঘৰ নং : ৫৭ বয়স : 27 লিঙ্গ : মহিলা	CZH0142539 ফটো উপলব্ধ	344 নাম : অনীতা মুণ্ডা স্বামীৰ নাম: সন্তোষ মুণ্ডা ঘৰ নং : 57 বয়স : 27 লিঙ্গ : মহিলা	CZH0567727 ফটো উপলব্ধ	345 নাম : মহীমা মুৰা স্বামীৰ নাম: ৰাজু মুৰা ঘৰ নং : 58 বয়স : 65 লিঙ্গ : মহিলা	CZH0365809 ফটো উপলব্ধ
346 নাম : মঞ্জু মুড়া পিতাৰ নাম: ফুচু ঘৰ নং : ৫৮ বয়স : 41 লিঙ্গ : মহিলা	CZH9036980 ফটো উপলব্ধ	347 নাম : চঞ্জু মুড়া পিতাৰ নাম: ফুচু ঘৰ নং : ৫৮ বয়স : 39 লিঙ্গ : পুৰুষ	CZH9036968 ফটো উপলব্ধ	348 নাম : অমিত ৰাৱটিআ পিতাৰ নাম: পিটেশ্ব ৰাৱটিআ ঘৰ নং : 58 বয়স : 39 লিঙ্গ : পুৰুষ	CZH1514397 ফটো উপলব্ধ
349 নাম : উমা ৰাৱটিআ স্বামীৰ নাম: অমিত ৰাৱটিআ ঘৰ নং : 58 বয়স : 36 লিঙ্গ : মহিলা	CZH1514348 ফটো উপলব্ধ	350 নাম : ৰমা মুণ্ডা মুড়া স্বামীৰ নাম: চঞ্জু মুড়া ঘৰ নং : ৫৮ বয়স : 35 লিঙ্গ : মহিলা	CZH0170001 ফটো উপলব্ধ	351 নাম : বিকাশ মুড়া পিতাৰ নাম: ৰাজু মুড়া ঘৰ নং : 58 বয়স : 24 লিঙ্গ : পুৰুষ	SEW0065508 ফটো উপলব্ধ
352 নাম : সংগীতা মুড়া পিতাৰ নাম: ৰাজু মুড়া ঘৰ নং : 58 বয়স : 22 লিঙ্গ : মহিলা	SEW0065466 ফটো উপলব্ধ	353 নাম : চমা মুড়া পিতাৰ নাম: ফুচু ঘৰ নং : ৫৯ বয়স : 85 লিঙ্গ : পুৰুষ	CZH9036991 ফটো উপলব্ধ	354 নাম : আনাৰকলি মুড়া স্বামীৰ নাম: চনচৰুৰা ঘৰ নং : ৫৯ বয়স : 54 লিঙ্গ : মহিলা	CZH9037029 ফটো উপলব্ধ
355 নাম : বিকি মুৰা পিতাৰ নাম: নিতাই কুমাৰ চন্দ ঘৰ নং : ৫৯ বয়স : 44 লিঙ্গ : পুৰুষ	CZH0310557 ফটো উপলব্ধ	356 নাম : লখিমী মুৰা স্বামীৰ নাম: নিতাই কুমাৰ চন্দ ঘৰ নং : ৫৯ বয়স : 39 লিঙ্গ : মহিলা	CZH0310607 ফটো উপলব্ধ	357 নাম : অনিতা মুড়া স্বামীৰ নাম: দীপক মুৰা ঘৰ নং : ৫৯ খ বয়স : 30 লিঙ্গ : মহিলা	CZH0173674 ফটো উপলব্ধ
358 নাম : সন্দীপ মুণ্ডা পিতাৰ নাম: আদৈন মুণ্ডা ঘৰ নং : 59 বয়স : 29 লিঙ্গ : পুৰুষ	SEW0118356 ফটো উপলব্ধ	359 নাম : মুকেন্দ্র মুড়া পিতাৰ নাম: পেতেৰা মুড়া ঘৰ নং : 59 বয়স : 22 লিঙ্গ : পুৰুষ	SEW0118299 ফটো উপলব্ধ	360 নাম : জ্যোতি মুড়া পিতাৰ নাম: বিকি মুড়া ঘৰ নং : 59 বয়স : 19 লিঙ্গ : মহিলা	SEW0109025 ফটো উপলব্ধ



361 নাম : জয়ন্তী গোৱালা উৰাং স্বামীৰ নাম : বাবলু ওৰাং ঘৰ নং : 59ক বয়স : 29 লিঙ্গ : মহিলা	SEW0019216 ফটো উপলব্ধ	S2 362 নাম : বিমোলী উৰাং পিতাৰ নাম : দীপক উৰাং ঘৰ নং : 59ক বয়স : 26 লিঙ্গ : মহিলা	CZH0563791 ফটো উপলব্ধ	E 363 নাম : শান্তি ওৰাং স্বামীৰ নাম : বৃন্দা ওৰাং ঘৰ নং : 59ক বয়স : 68 লিঙ্গ : মহিলা	CZH0144196 ফটো উপলব্ধ
364 নাম : চাউন ওৰাং পিতাৰ নাম : দীপক ওৰাং ঘৰ নং : 59ক বয়স : 33 লিঙ্গ : পুৰুষ	CZH0144436 ফটো উপলব্ধ	365 নাম : বিজু ওৰাং পিতাৰ নাম : দীপক ওৰাং ঘৰ নং : 59ক বয়স : 31 লিঙ্গ : মহিলা	CZH0144568 ফটো উপলব্ধ	366 নাম : বাবলু ওৰাং পিতাৰ নাম : দীপক ওৰাং ঘৰ নং : 59ক বয়স : 29 লিঙ্গ : পুৰুষ	CZH0144659 ফটো উপলব্ধ
367 নাম : জীতুমণি উৰাং পিতাৰ নাম : দীপক উৰাং ঘৰ নং : 59ক বয়স : 27 লিঙ্গ : মহিলা	CZH0144766 ফটো উপলব্ধ	368 নাম : উধাপ বৰদলৈ অন্যান্য : জোনমনি বৰদলৈ ঘৰ নং : 59খ বয়স : 33 লিঙ্গ : পুৰুষ	SEW0008417 ফটো উপলব্ধ	369 নাম : দীপক মুড়া পিতাৰ নাম : বৃন্দা মুড়া ঘৰ নং : 59খ বয়স : 36 লিঙ্গ : পুৰুষ	CZH0144345 ফটো উপলব্ধ
370 নাম : দিপক উৰাং পিতাৰ নাম : ৰামচাই উৰাং ঘৰ নং : 59ক বয়স : 58 লিঙ্গ : পুৰুষ	CZH9045118 ফটো উপলব্ধ	371 নাম : সীতা উৰাং স্বামীৰ নাম : দিপক উৰাং ঘৰ নং : 59ক বয়স : 57 লিঙ্গ : মহিলা	CZH9045129 ফটো উপলব্ধ	372 নাম : ধোন্দি মুড়া স্বামীৰ নাম : চুকৰাম ঘৰ নং : 60 বয়স : 55 লিঙ্গ : মহিলা	CZH9037063 ফটো উপলব্ধ
373 নাম : লিখিতা কমল স্বামীৰ নাম : জানু মুণ্ডা ঘৰ নং : 60 বয়স : 28 লিঙ্গ : মহিলা	CZH1437094 ফটো উপলব্ধ	374 নাম : জান মুণ্ডা পিতাৰ নাম : সেপেৰুআ মুণ্ডা ঘৰ নং : 60 বয়স : 26 লিঙ্গ : পুৰুষ	CZH1429273 ফটো উপলব্ধ	375 নাম : ৰোপালী মুণ্ডা পিতাৰ নাম : শেনাচৰুৱা মুণ্ডা ঘৰ নং : 60 বয়স : 23 লিঙ্গ : মহিলা	CZH1437110 ফটো উপলব্ধ
S 376 নাম : অনামিকা ডেকা পিতাৰ নাম : ৰঞ্জিত কুমাৰ ডেকা ঘৰ নং : 60 বয়স : 23 লিঙ্গ : মহিলা	CZH1755396 ফটো উপলব্ধ	377 নাম : ৰোপালী মুণ্ডা পিতাৰ নাম : শেনাচৰুৱা মুণ্ডা ঘৰ নং : 60ক বয়স : 23 লিঙ্গ : মহিলা	CZH1513472 ফটো উপলব্ধ	378 নাম : জান মুন্ডা পিতাৰ নাম : শেনাচৰুৱা মুন্ডা ঘৰ নং : 60ক বয়স : 26 লিঙ্গ : পুৰুষ	CZH0229542 ফটো উপলব্ধ
E 379 নাম : কান্দৰ মুড়া পিতাৰ নাম : ভূতুং ঘৰ নং : 60ক বয়স : 85 লিঙ্গ : পুৰুষ	CZH9037074 ফটো উপলব্ধ	380 নাম : গান্ধী মুড়া স্বামীৰ নাম : কান্দৰু ঘৰ নং : 60ক বয়স : 80 লিঙ্গ : মহিলা	CZH9037085 ফটো উপলব্ধ	381 নাম : শেনচৰুৱা মুড়া পিতাৰ নাম : কান্দৰু ঘৰ নং : 60ক বয়স : 55 লিঙ্গ : পুৰুষ	CZH9037096 ফটো উপলব্ধ
382 নাম : সংযুক্তা মুড়া স্বামীৰ নাম : শেনচৰুৱা ঘৰ নং : 60ক বয়স : 50 লিঙ্গ : মহিলা	CZH9037109 ফটো উপলব্ধ	383 নাম : চন্ডুকী লিঙ্গু পিতাৰ নাম : চন্দ্ৰ কুমাৰ ঘৰ নং : 60ক বয়স : 48 লিঙ্গ : মহিলা	CZH9037154 ফটো উপলব্ধ	384 নাম : মণ্ট মুড়া পিতাৰ নাম : কান্দৰু ঘৰ নং : 60ক বয়স : 45 লিঙ্গ : পুৰুষ	CZH9037110 ফটো উপলব্ধ
385 নাম : লক্ষী মুড়া স্বামীৰ নাম : মণ্ট ঘৰ নং : 60ক বয়স : 40 লিঙ্গ : মহিলা	CZH9037132 ফটো উপলব্ধ	E 386 নাম : চমাৰী মুড়া স্বামীৰ নাম : পেটুৱা ঘৰ নং : 62 বয়স : 52 লিঙ্গ : মহিলা	CZH9037198 ফটো উপলব্ধ	E 387 নাম : আলি মহম্মদ পিতাৰ নাম : মতলিব ঘৰ নং : 68 বয়স : 100 লিঙ্গ : পুৰুষ	CZH9037201 ফটো উপলব্ধ
E 388 নাম : ফৰিদা বেগম স্বামীৰ নাম : আলি ঘৰ নং : 68 বয়স : 95 লিঙ্গ : মহিলা	CZH9037212 ফটো উপলব্ধ	E 389 নাম : মহম্মদ হানিফ পিতাৰ নাম : আলি ঘৰ নং : 68 বয়স : 70 লিঙ্গ : পুৰুষ	CZH9037223 ফটো উপলব্ধ	390 নাম : ইব্রাহিম আলি পিতাৰ নাম : আলি ঘৰ নং : 68 বয়স : 60 লিঙ্গ : পুৰুষ	CZH9037245 ফটো উপলব্ধ



391 নাম : ববীনা বেগম স্বামীৰ নাম: মহমদ ঘৰ নং : ৬৪ বয়স : 60 লিঙ্গ : মহিলা	CZH9037234 ফটো উপলব্ধ	392 নাম : জবীনা বেগম স্বামীৰ নাম: ইব্রাহিম ঘৰ নং : ৬৪ বয়স : 57 লিঙ্গ : মহিলা	CZH9037256 ফটো উপলব্ধ	393 নাম : ইনতাজ আলি পিতাৰ নাম: আলি ঘৰ নং : ৬৪ বয়স : 55 লিঙ্গ : পুৰুষ	CZH9037267 ফটো উপলব্ধ
394 নাম : আচমা বেগম স্বামীৰ নাম: ইনতাজ ঘৰ নং : ৬৪ বয়স : 51 লিঙ্গ : মহিলা	CZH9037278 ফটো উপলব্ধ	395 নাম : মহঃ হাইদৰ আলী পিতাৰ নাম: মহঃ হানীফ আলী ঘৰ নং : ৬৪ বয়স : 43 লিঙ্গ : পুৰুষ	CZH9037289 ফটো উপলব্ধ	396 নাম : হছৰথ আলী পিতাৰ নাম: মঃহানীফ আলী ঘৰ নং : ৬৪ বয়স : 37 লিঙ্গ : পুৰুষ	CZH9037290 ফটো উপলব্ধ
S2 397 নাম : নাইমুদ্দিন আলি পিতাৰ নাম: মঃহানীফ আলী ঘৰ নং : ৬৪ বয়স : 34 লিঙ্গ : পুৰুষ	CZH9045005 ফটো উপলব্ধ	398 নাম : চবনম বেগম স্বামীৰ নাম: মোবাৰক আলি ঘৰ নং : ৬৪ বয়স : 33 লিঙ্গ : মহিলা	CZH9044831 ফটো উপলব্ধ	399 নাম : মোবাৰক আলি পিতাৰ নাম: ইব্রাহীম আলি ঘৰ নং : ৬৪ বয়স : 32 লিঙ্গ : মহিলা	CZH9044853 ফটো উপলব্ধ
400 নাম : এলিনা বেগম স্বামীৰ নাম: মুনমুন আহমেদ ঘৰ নং : ৬৪ বয়স : 32 লিঙ্গ : মহিলা	CZH9044671 ফটো উপলব্ধ	401 নাম : আচলম আলী পিতাৰ নাম: হানীফ আলী ঘৰ নং : ৬৪ বয়স : 32 লিঙ্গ : পুৰুষ	CZH9044999 ফটো উপলব্ধ	402 নাম : হাসিনা বেগম শাহু স্বামীৰ নাম: হছৰত আলী ঘৰ নং : 64 বয়স : 32 লিঙ্গ : মহিলা	CZH1807072 ফটো উপলব্ধ
403 নাম : পাকিজা বেগম স্বামীৰ নাম: মঃহাইদৰ আলী ঘৰ নং : ৬৪ বয়স : 31 লিঙ্গ : মহিলা	CZH9044820 ফটো উপলব্ধ	404 নাম : আশ্ৰাব আলী পিতাৰ নাম: ইব্রাহীম আলি ঘৰ নং : ৬৪ বয়স : 30 লিঙ্গ : পুৰুষ	CZH0152017 ফটো উপলব্ধ	405 নাম : নাৰজু খাতুন পিতাৰ নাম: মুকতাৰ আলী ঘৰ নং : 64 বয়স : 27 লিঙ্গ : মহিলা	CZH1158955 ফটো উপলব্ধ
406 নাম : নূৰ চাক্ৰা খাতুন পিতাৰ নাম: ইনতাজ আলী ঘৰ নং : 64 বয়স : 26 লিঙ্গ : মহিলা	CZH0276881 ফটো উপলব্ধ	S2 407 নাম : য়াচমীন খাতুন স্বামীৰ নাম: নাইমুদ্দিন আলী ঘৰ নং : 64 বয়স : 25 লিঙ্গ : মহিলা	CZH1117209 ফটো উপলব্ধ	408 নাম : নাৰিছা বেগম পিতাৰ নাম: ইনতাজ আলি ঘৰ নং : 64 বয়স : 22 লিঙ্গ : মহিলা	CZH1755453 ফটো উপলব্ধ
E 409 নাম : ইষ্টাৰ আলি পিতাৰ নাম: জিফাউদ্দিন ঘৰ নং : ৬৭ বয়স : 90 লিঙ্গ : পুৰুষ	CZH9037303 ফটো উপলব্ধ	410 নাম : মেহেৰুন নিছা স্বামীৰ নাম: মঃইষ্টাৰ ঘৰ নং : ৬৭ বয়স : 85 লিঙ্গ : মহিলা	CZH9037314 ফটো উপলব্ধ	411 নাম : মুক্তাৰ আলি পিতাৰ নাম: মঃ ইষ্টাৰ ঘৰ নং : ৬৭ বয়স : 55 লিঙ্গ : পুৰুষ	CZH9037325 ফটো উপলব্ধ
412 নাম : আখতাৰ আলী পিতাৰ নাম: মঃ ইষ্টাৰ ঘৰ নং : ৬৭ বয়স : 55 লিঙ্গ : পুৰুষ	CZH9037358 ফটো উপলব্ধ	413 নাম : মনোজা বেগম স্বামীৰ নাম: মুক্তাৰ ঘৰ নং : ৬৭ বয়স : 52 লিঙ্গ : মহিলা	CZH9037336 ফটো উপলব্ধ	414 নাম : চাহাদত আলী পিতাৰ নাম: মঃ ইষ্টাৰ ঘৰ নং : ৬৭ বয়স : 52 লিঙ্গ : পুৰুষ	CZH9037369 ফটো উপলব্ধ
415 নাম : অলমিনা বেগম স্বামীৰ নাম: চাহাদত ঘৰ নং : ৬৭ বয়স : 51 লিঙ্গ : মহিলা	CZH9037347 ফটো উপলব্ধ	416 নাম : এম ডী শেহজাদ পিতাৰ নাম: এম ডী সনোয়াৰ আলী ঘৰ নং : 67 বয়স : 26 লিঙ্গ : পুৰুষ	CZH0372912 ফটো উপলব্ধ	417 নাম : আৰবাজ আলী পিতাৰ নাম: চানৱাৰ আলী ঘৰ নং : 67 বয়স : 23 লিঙ্গ : পুৰুষ	CZH1114065 ফটো উপলব্ধ
418 নাম : প্ৰিতি দেবী স্বামীৰ নাম: সন্তোষ ভগত ঘৰ নং : 71 বয়স : 33 লিঙ্গ : মহিলা	CZH0391284 ফটো উপলব্ধ	419 নাম : ইব্রাহিম পিতাৰ নাম: বদৰুদ্দিন ঘৰ নং : ৭৪ বয়স : 54 লিঙ্গ : পুৰুষ	CZH9037370 ফটো উপলব্ধ	420 নাম : নাজমা বেগম স্বামীৰ নাম: ইব্রাহিম ঘৰ নং : ৭৪ বয়স : 48 লিঙ্গ : মহিলা	CZH9037381 ফটো উপলব্ধ



421 নাম : চবীৰ আনচাৰী পিতাৰ নাম: ইব্রাহিম আনচাৰী ঘৰ নং : ৭৪ বয়স : 35 লিঙ্গ : পুৰুষ	CZH9045038 ফটো উপলব্ধ	422 নাম : নাজিৰ আনচাৰী পিতাৰ নাম: ইব্রাহিম আনচাৰী ঘৰ নং : 74 বয়স : 31 লিঙ্গ : পুৰুষ	CZH9045016 ফটো উপলব্ধ	423 নাম : মোহম্মদ চৌৰাব চিদ্দিকি পিতাৰ নাম: অজ্ঞাত ঘৰ নং : ৭৫ বয়স : 73 লিঙ্গ : পুৰুষ	CZH9037405 ফটো উপলব্ধ
424 নাম : ফিৰোজা খাতুন স্বামীৰ নাম: চৌহৰাব চিদ্দিকী ঘৰ নং : ৭৫ বয়স : 69 লিঙ্গ : মহিলা	CZH0166827 ফটো উপলব্ধ	425 নাম : মোচতাক আহমেদ পিতাৰ নাম: চৌহৰাব ঘৰ নং : ৭৫ বয়স : 60 লিঙ্গ : মহিলা	CZH9037416 ফটো উপলব্ধ	426 নাম : তৌফিক আলম পিতাৰ নাম: মঃ মনিৰ আলম ঘৰ নং : 75 বয়স : 31 লিঙ্গ : পুৰুষ	CZH1749208 ফটো উপলব্ধ
427 নাম : চকীল আনচাৰী পিতাৰ নাম: আলি হচন আনচাৰী ঘৰ নং : ৭৫ বয়স : 28 লিঙ্গ : পুৰুষ	CZH0532796 ফটো উপলব্ধ	428 নাম : নাচিম আনচাৰী পিতাৰ নাম: আলি হুচেন আনচাৰী ঘৰ নং : 75 বয়স : 25 লিঙ্গ : পুৰুষ	CZH0425769 ফটো উপলব্ধ	429 নাম : ইস্তাণেশ উৰাং পিতাৰ নাম: ফি.লীম্সঈ উৰাং ঘৰ নং : 75 বয়স : 24 লিঙ্গ : পুৰুষ	CZH0575712 ফটো উপলব্ধ
430 নাম : বুৰী দাস স্বামীৰ নাম: অনিল কুমাৰ ঘৰ নং : 75গ বয়স : 46 লিঙ্গ : মহিলা	CZH0277301 ফটো উপলব্ধ	431 নাম : বিষ্ণু ছেত্ৰী পিতাৰ নাম: বগাই বাহাদুৰ ছেত্ৰী ঘৰ নং : ৭৫গ বয়স : 38 লিঙ্গ : পুৰুষ	CZH0167007 ফটো উপলব্ধ	432 নাম : ভাৰতী ছেত্ৰী পিতাৰ নাম: মুক্তি বাহাদুৰ ছেত্ৰী ঘৰ নং : ৭৫গ বয়স : 32 লিঙ্গ : মহিলা	CZH0167288 ফটো উপলব্ধ
433 নাম : দিপক ডেকা পিতাৰ নাম: কুটেশ্বৰ ডেকা ঘৰ নং : ৭৫ঘ বয়স : 46 লিঙ্গ : পুৰুষ	CZH0166835 ফটো উপলব্ধ	434 নাম : পুৰী ডেকা পিতাৰ নাম: বামেশ্বৰ সোনোৱাল ঘৰ নং : ৭৫ঘ বয়স : 34 লিঙ্গ : মহিলা	CZH0167197 ফটো উপলব্ধ	435 নাম : বিনোদ শইকীয়া পিতাৰ নাম: গন্ধেশ্বৰ শইকীয়া ঘৰ নং : ৭৫ক বয়স : 38 লিঙ্গ : পুৰুষ	CZH0166975 ফটো উপলব্ধ
436 নাম : ৰপালী শইকীয়া স্বামীৰ নাম: বিনোদ শইকীয়া ঘৰ নং : ৭৫ক বয়স : 34 লিঙ্গ : মহিলা	CZH0167148 ফটো উপলব্ধ	437 নাম : অনিল কুমাৰ পিতাৰ নাম: চহন কুমাৰ ঘৰ নং : 75খ বয়স : 60 লিঙ্গ : পুৰুষ	CZH0277350 ফটো উপলব্ধ	438 নাম : বকোথৰ সোনোৱাল পিতাৰ নাম: সোমেশ্বৰ সোনোৱাল ঘৰ নং : 75খ বয়স : 32 লিঙ্গ : পুৰুষ	CZH0277400 ফটো উপলব্ধ
439 নাম : বিন্দু সোনোৱাল স্বামীৰ নাম: বকোথৰ সোনোৱাল ঘৰ নং : ৭৫খ বয়স : 34 লিঙ্গ : মহিলা	CZH0167189 ফটো উপলব্ধ	E 440 নাম : চকুৰ মহম্মাদ পিতাৰ নাম: হাদিচ ঘৰ নং : ৭৫ বয়স : 72 লিঙ্গ : পুৰুষ	CZH9037427 ফটো উপলব্ধ	441 নাম : আইচা বেগম স্বামীৰ নাম: চকুৰ ঘৰ নং : ৭৫ বয়স : 65 লিঙ্গ : মহিলা	CZH9037438 ফটো উপলব্ধ
442 নাম : ৰহিত গগৈ পিতাৰ নাম: টংকেশ্বৰ গগৈ ঘৰ নং : 78 বয়স : 39 লিঙ্গ : পুৰুষ	CRX1339124 ফটো উপলব্ধ	443 নাম : মহঃ হাশিমুদ্দিন পিতাৰ নাম: মঃ সৈকুৰ আহমেদ ঘৰ নং : 78 বয়স : 38 লিঙ্গ : পুৰুষ	CZH9037461 ফটো উপলব্ধ	444 নাম : নগমা বেগম স্বামীৰ নাম: মঃ চাহনোৱাজ ঘৰ নং : 78 বয়স : 33 লিঙ্গ : মহিলা	CZH0448779 ফটো উপলব্ধ
445 নাম : মহম্মাদ চাহনোৱাজ পিতাৰ নাম: মহম্মাদ চকুৰ ঘৰ নং : ৭৫ বয়স : 31 লিঙ্গ : পুৰুষ	CZH1706429 ফটো উপলব্ধ	446 নাম : ৰেহানা বেগম স্বামীৰ নাম: মঃ হচমুদ্দিন ঘৰ নং : 78 বয়স : 31 লিঙ্গ : মহিলা	CZH0449033 ফটো উপলব্ধ	447 নাম : মঃ চাদ্দাম হুছেইন পিতাৰ নাম: মহম্মাদ চকুৰ ঘৰ নং : ৭৫ বয়স : 29 লিঙ্গ : পুৰুষ	CZH1706349 ফটো উপলব্ধ
448 নাম : জুনালী গগৈ স্বামীৰ নাম: ৰহিত গগৈ ঘৰ নং : 78ক বয়স : 34 লিঙ্গ : মহিলা	CZH0276394 ফটো উপলব্ধ	449 নাম : মহম্মাদ তসলিম পিতাৰ নাম: মহম্মাদ ইজৰায়েল ঘৰ নং : ৭৫ বয়স : 53 লিঙ্গ : পুৰুষ	CZH9037472 ফটো উপলব্ধ	450 নাম : আমিনা বেগম স্বামীৰ নাম: মহম্মাদ তসলিম ঘৰ নং : ৭৫ বয়স : 52 লিঙ্গ : মহিলা	CZH9037483 ফটো উপলব্ধ



451 নাম : মঃ চকিল পিতাৰ নাম: মঃ ইজৰাইল ঘৰ নং : ৭৯ বয়স : 45 লিঙ্গ : পুৰুষ	CZH1706509 ফটো উপলব্ধ	452 নাম : ফতিমা বেগম স্বামীৰ নাম: মহঃ শাকিল ঘৰ নং : 79 বয়স : 40 লিঙ্গ : মহিলা	CZH0491720 ফটো উপলব্ধ	453 নাম : আলতাফ হুছেইন পিতাৰ নাম: মহম্মদ তসলিম ঘৰ নং : ৭৯ বয়স : 29 লিঙ্গ : পুৰুষ	CZH1706338 ফটো উপলব্ধ
454 নাম : ইমৰান খান পিতাৰ নাম: মহম্মদ তসলিম ঘৰ নং : 79 বয়স : 21 লিঙ্গ : পুৰুষ	SEW0079871 ফটো উপলব্ধ	455 নাম : শাহানা খাতুন স্বামীৰ নাম: আলতাফ হুছেইন ঘৰ নং : 79 বয়স : 20 লিঙ্গ : মহিলা	SEW0079913 ফটো উপলব্ধ	456 নাম : বামদাস তেলী পিতাৰ নাম: দুলাল ঘৰ নং : ৮১ বয়স : 52 লিঙ্গ : পুৰুষ	CZH9037507 ফটো উপলব্ধ
457 নাম : কমলা তেলী স্বামীৰ নাম: বামদাস ঘৰ নং : ৮১ বয়স : 51 লিঙ্গ : মহিলা	CZH9037518 ফটো উপলব্ধ	458 নাম : মনিকা তেলী পিতাৰ নাম: বামদাস তেলী ঘৰ নং : 81 বয়স : 21 লিঙ্গ : মহিলা	SEW0060558 ফটো উপলব্ধ	459 নাম : বিপনী কেওত স্বামীৰ নাম: চালিক প্রসাদ ঘৰ নং : ৮১ বয়স : 58 লিঙ্গ : মহিলা	CZH9037530 ফটো উপলব্ধ
460 নাম : প্রদীপ কেওঁট পিতাৰ নাম: চালিক প্রসাদ কেওঁট ঘৰ নং : ৮৩ বয়স : 34 লিঙ্গ : পুৰুষ	CZH1706532 ফটো উপলব্ধ	461 নাম : গীতা কেওঁট স্বামীৰ নাম: প্রদীপ কেওঁট ঘৰ নং : 83 বয়স : 33 লিঙ্গ : মহিলা	CZH0276683 ফটো উপলব্ধ	S 462 নাম : চুমিত্ৰা কেওঁট পিতাৰ নাম: চালিক প্রসাদ কেওঁট ঘৰ নং : 83 বয়স : 29 লিঙ্গ : মহিলা	CZH1763747 ফটো উপলব্ধ
463 নাম : মহামায়া দাস পিতাৰ নাম: বামচন্দ্র দাস ঘৰ নং : 83 বয়স : 25 লিঙ্গ : মহিলা	SEW0008292 ফটো উপলব্ধ	464 নাম : লক্ষীৰাম মুণ্ডা পিতাৰ নাম: চুটু মুণ্ডা ঘৰ নং : 83 বয়স : 21 লিঙ্গ : পুৰুষ	SEW0065615 ফটো উপলব্ধ	465 নাম : বামচন্দ্র দাস পিতাৰ নাম: বলোৰাম দাস ঘৰ নং : ৮৩ বয়স : 47 লিঙ্গ : পুৰুষ	CZH0174649 ফটো উপলব্ধ
466 নাম : সাবিত্ৰী দাস স্বামীৰ নাম: বামচন্দ্র দাস ঘৰ নং : ৮৩ বয়স : 45 লিঙ্গ : মহিলা	CZH0174698 ফটো উপলব্ধ	467 নাম : নিৰ্মল তেলী পিতাৰ নাম: হৰি ঘৰ নং : ৮৫ বয়স : 55 লিঙ্গ : পুৰুষ	CZH9037563 ফটো উপলব্ধ	468 নাম : সখীলা তেলী স্বামীৰ নাম: নিৰ্মল ঘৰ নং : ৮৫ বয়স : 54 লিঙ্গ : মহিলা	CZH9037574 ফটো উপলব্ধ
469 নাম : বঘনাথ তেলী পিতাৰ নাম: হৰি ঘৰ নং : ৮৫ বয়স : 46 লিঙ্গ : পুৰুষ	CZH9037585 ফটো উপলব্ধ	470 নাম : অনু গড় পিতাৰ নাম: বামকৃষ্ণ গড় ঘৰ নং : 85 বয়স : 46 লিঙ্গ : মহিলা	CZH1755800 ফটো উপলব্ধ	471 নাম : সুনীতা তেলী স্বামীৰ নাম: বঘনাথ তেলী ঘৰ নং : ৮৫ বয়স : 40 লিঙ্গ : মহিলা	CZH9037596 ফটো উপলব্ধ
472 নাম : সুৰজনী চাহ স্বামীৰ নাম: দীনেশ শ্বাহ ঘৰ নং : 85 বয়স : 32 লিঙ্গ : মহিলা	CZH1755610 ফটো উপলব্ধ	473 নাম : দীনেশ চাহ তেলী পিতাৰ নাম: নিৰ্মল তেলী ঘৰ নং : ৮৫ বয়স : 31 লিঙ্গ : পুৰুষ	CZH0172973 ফটো উপলব্ধ	474 নাম : বাৰ্জেশ পিতাৰ নাম: নিৰ্মল তেলী ঘৰ নং : ৮৫ বয়স : 29 লিঙ্গ : পুৰুষ	CZH0172940 ফটো উপলব্ধ
475 নাম : বিতু তেলি স্বামীৰ নাম: বাৰ্জেশ তেলি ঘৰ নং : 85 বয়স : 27 লিঙ্গ : মহিলা	CZH1755644 ফটো উপলব্ধ	S 476 নাম : গিতা চাহ পিতাৰ নাম: নিৰ্মল চাহ ঘৰ নং : 85 বয়স : 25 লিঙ্গ : মহিলা	CZH0277533 ফটো উপলব্ধ	477 নাম : সীতা চাহ পিতাৰ নাম: নিৰ্মল চাহ ঘৰ নং : 85 বয়স : 25 লিঙ্গ : মহিলা	CZH0277541 ফটো উপলব্ধ
478 নাম : বিশাল মুৰা পিতাৰ নাম: বাঁজু মুৰা ঘৰ নং : 85 বয়স : 23 লিঙ্গ : পুৰুষ	CZH1504471 ফটো উপলব্ধ	479 নাম : হৰেন তেলী পিতাৰ নাম: বঘনাথ তেলী ঘৰ নং : 85 বয়স : 21 লিঙ্গ : পুৰুষ	SEW0060491 ফটো উপলব্ধ	480 নাম : সুলেখা চাহ স্বামীৰ নাম: ককা ঘৰ নং : ৮৭ বয়স : 58 লিঙ্গ : মহিলা	CZH9037610 ফটো উপলব্ধ



481 নাম : দিনেশ তেলী পিতাৰ নাম: ককা তেলী ঘৰ নং : ৮৭ বয়স : 30 লিঙ্গ : পুৰুষ	CZH0173500 ফটো উপলব্ধ	482 নাম : চুমিত্ৰা তেলী স্বামীৰ নাম: দিনেশ তেলী ঘৰ নং : ৮৭ বয়স : 26 লিঙ্গ : মহিলা	CZH0170225 ফটো উপলব্ধ	483 নাম : প্ৰিয়া মুড়া স্বামীৰ নাম: বাৰ্জেন লোহাৰ ঘৰ নং : 88 বয়স : 40 লিঙ্গ : মহিলা	CZH1756832 ফটো উপলব্ধ
E 484 নাম : ভাৰতী মুড়া পিতাৰ নাম: চাট মুড়া ঘৰ নং : ৮৮ বয়স : 34 লিঙ্গ : মহিলা	CZH0313809 ফটো উপলব্ধ	485 নাম : বিটিছ মুড়া পিতাৰ নাম: চাট মুড়া ঘৰ নং : ৮৮ বয়স : 32 লিঙ্গ : পুৰুষ	CZH0313825 ফটো উপলব্ধ	486 নাম : মুনি মুড়া স্বামীৰ নাম: বিটিছ মুড়া ঘৰ নং : 88 বয়স : 27 লিঙ্গ : মহিলা	SEW0060574 ফটো উপলব্ধ
487 নাম : অঞ্জলী মুড়া পিতাৰ নাম: চাট মুড়া ঘৰ নং : ৮৮ বয়স : 26 লিঙ্গ : মহিলা	CZH0313908 ফটো উপলব্ধ	488 নাম : বামকুমাৰ মুড়া পিতাৰ নাম: বেসেৰী মুড়া ঘৰ নং : ৮৯ বয়স : 65 লিঙ্গ : পুৰুষ	CZH9037643 ফটো উপলব্ধ	489 নাম : বিপুল মুড়া পিতাৰ নাম: পেনদা মুড়া ঘৰ নং : ৮৯ বয়স : 28 লিঙ্গ : পুৰুষ	CZH0314047 ফটো উপলব্ধ
490 নাম : চুস্পী মুড়া পিতাৰ নাম: চলৈন মুড়া ঘৰ নং : 89 বয়স : 23 লিঙ্গ : মহিলা	CZH1755735 ফটো উপলব্ধ	E 491 নাম : মংৰী মুড়া স্বামীৰ নাম: বেচৰা ঘৰ নং : ৯০ বয়স : 85 লিঙ্গ : মহিলা	CZH9037654 ফটো উপলব্ধ	492 নাম : লালসিং মুড়া পিতাৰ নাম: বেচৰা ঘৰ নং : ৯০ বয়স : 55 লিঙ্গ : পুৰুষ	CZH9037665 ফটো উপলব্ধ
493 নাম : মিতা মুড়া পিতাৰ নাম: বেচৰা ঘৰ নং : ৯০ বয়স : 51 লিঙ্গ : মহিলা	CZH9037676 ফটো উপলব্ধ	494 নাম : চুগুন তেলী পিতাৰ নাম: মাংৰা ঘৰ নং : ৯১ বয়স : 58 লিঙ্গ : পুৰুষ	CZH9037701 ফটো উপলব্ধ	495 নাম : মুন্না তেলি পিতাৰ নাম: মাংৰা তেলি ঘৰ নং : ৯১ বয়স : 52 লিঙ্গ : পুৰুষ	CZH9037723 ফটো উপলব্ধ
496 নাম : গীতা তেলী স্বামীৰ নাম: মুন্না তেলী ঘৰ নং : ৯১ বয়স : 48 লিঙ্গ : মহিলা	CZH0182337 ফটো উপলব্ধ	497 নাম : টিংকু তেলী মাতৃৰ নাম: চুগুন তেলী ঘৰ নং : ৯১ বয়স : 31 লিঙ্গ : পুৰুষ	CZH0182477 ফটো উপলব্ধ	S2 498 নাম : ববী চাহ স্বামীৰ নাম: গোখিন চাহ ঘৰ নং : ৯১ বয়স : 30 লিঙ্গ : মহিলা	CZH0182618 ফটো উপলব্ধ
499 নাম : জ্যোতিকা তেলী পিতাৰ নাম: মুন্না তেলী ঘৰ নং : 91 বয়স : 22 লিঙ্গ : মহিলা	SEW0065391 ফটো উপলব্ধ	E 500 নাম : লালপত তেলী পিতাৰ নাম: মহেশ ঘৰ নং : ৯৩ বয়স : 65 লিঙ্গ : পুৰুষ	CZH9037734 ফটো উপলব্ধ	501 নাম : পিহকি তেলী পিতাৰ নাম: লালপত তেলী ঘৰ নং : ৯৩ বয়স : 39 লিঙ্গ : মহিলা	CZH0183855 ফটো উপলব্ধ
502 নাম : নিপেন তেলী পিতাৰ নাম: লালপাত তেলী ঘৰ নং : ৯৩ বয়স : 29 লিঙ্গ : পুৰুষ	CZH0183996 ফটো উপলব্ধ	503 নাম : নেহা কুমাৰী তেলি স্বামীৰ নাম: নিপেন তেলি ঘৰ নং : 93 বয়স : 25 লিঙ্গ : মহিলা	CZH0569541 ফটো উপলব্ধ	504 নাম : অমতা শাহু পিতাৰ নাম: সঞ্জয় শাহু ঘৰ নং : 93 বয়স : 23 লিঙ্গ : মহিলা	CZH0569848 ফটো উপলব্ধ
E 505 নাম : হৰিমনি তেলী স্বামীৰ নাম: অক্ষয় ঘৰ নং : ৯৪ বয়স : 61 লিঙ্গ : মহিলা	CZH9037767 ফটো উপলব্ধ	506 নাম : সঞ্জয় তেলী পিতাৰ নাম: সোনা ঘৰ নং : ৯৪ বয়স : 43 লিঙ্গ : পুৰুষ	CZH9037778 ফটো উপলব্ধ	507 নাম : লক্ষী তেলী স্বামীৰ নাম: সঞ্জয় ঘৰ নং : ৯৪ বয়স : 41 লিঙ্গ : মহিলা	CZH9037789 ফটো উপলব্ধ
508 নাম : বাৰ্জিব চাহু পিতাৰ নাম: অধু চাহু ঘৰ নং : ৯৪ বয়স : 40 লিঙ্গ : পুৰুষ	CZH0184465 ফটো উপলব্ধ	509 নাম : ৰিতা চাহু তেলী স্বামীৰ নাম: বাৰ্জিব চাহু ঘৰ নং : 94 বয়স : 36 লিঙ্গ : মহিলা	SEW0019125 ফটো উপলব্ধ	510 নাম : সীমা তাঁতী পিতাৰ নাম: মৃত বাম তেলী ঘৰ নং : 94 বয়স : 35 লিঙ্গ : মহিলা	SEW0089284 ফটো উপলব্ধ



511 নাম : পূজা চাহ পিতাৰ নাম : সঞ্জয় তেলি ঘৰ নং : 94 বয়স : 26 লিঙ্গ : মহিলা	CZH0276642 ফটো উপলব্ধ	512 নাম : পংকজ শাহু তেলি মাতৃৰ নাম : লক্ষ্মী শাহু তেলি ঘৰ নং : 94 বয়স : 22 লিঙ্গ : পুৰুষ	CZH1770312 ফটো উপলব্ধ	513 নাম : শান্তি তেলী স্বামীৰ নাম : সীতাৰাম ঘৰ নং : ৯৫ বয়স : 74 লিঙ্গ : মহিলা	CZH9037803 ফটো উপলব্ধ
514 নাম : নৰচিং চাহ তেলী পিতাৰ নাম : সীতাৰাম তেলী ঘৰ নং : ৯৫ বয়স : 45 লিঙ্গ : পুৰুষ	CZH1706554 ফটো উপলব্ধ	515 নাম : তিলেশ্বৰী চাহ তেলী স্বামীৰ নাম : নৰসিং চাহ তেলী ঘৰ নং : ৯৫ বয়স : 33 লিঙ্গ : মহিলা	CZH0185629 ফটো উপলব্ধ	516 নাম : ৰূপালী তেলী পিতাৰ নাম : সীতাৰাম তেলী ঘৰ নং : ৯৫ বয়স : 28 লিঙ্গ : মহিলা	CZH0185728 ফটো উপলব্ধ
517 নাম : বৈচাগী তেলী স্বামীৰ নাম : ৰামদাস ঘৰ নং : ৯৬ বয়স : 61 লিঙ্গ : মহিলা	CZH9037814 ফটো উপলব্ধ	518 নাম : চুচিল তেলী মাতৃৰ নাম : বৈচাগী তেলী ঘৰ নং : ৯৬ বয়স : 29 লিঙ্গ : পুৰুষ	CZH0186395 ফটো উপলব্ধ	519 নাম : বিজয় তেলী পিতাৰ নাম : গুংগী ঘৰ নং : ৯৭ বয়স : 47 লিঙ্গ : পুৰুষ	CZH9037836 ফটো উপলব্ধ
520 নাম : পিংকি তেলী স্বামীৰ নাম : অজয় তেলী ঘৰ নং : ৯৭ বয়স : 46 লিঙ্গ : মহিলা	CZH0186957 ফটো উপলব্ধ	521 নাম : মিনা তেলী স্বামীৰ নাম : বিজয় ঘৰ নং : ৯৭ বয়স : 45 লিঙ্গ : মহিলা	CZH9037847 ফটো উপলব্ধ	522 নাম : বিতুল তেলি পিতাৰ নাম : অজয় তেলি ঘৰ নং : ৯৭ বয়স : 26 লিঙ্গ : পুৰুষ	CZH0229492 ফটো উপলব্ধ
523 নাম : জানমনি তেলী পিতাৰ নাম : অৰুণ তেলী ঘৰ নং : 97 বয়স : 21 লিঙ্গ : মহিলা	SEW0123083 ফটো উপলব্ধ	524 নাম : ভাওৰা চাহ পিতাৰ নাম : গোপাল ঘৰ নং : ৯৮ বয়স : 70 লিঙ্গ : পুৰুষ	CZH9037869 ফটো উপলব্ধ	E 525 নাম : কুসুম চাহ স্বামীৰ নাম : বিৰছা ঘৰ নং : ৯৮ বয়স : 41 লিঙ্গ : মহিলা	CZH9037881 ফটো উপলব্ধ
526 নাম : ৰিতু তেলী পিতাৰ নাম : মনু তেলী ঘৰ নং : 98ক বয়স : 22 লিঙ্গ : মহিলা	SEW0018978 ফটো উপলব্ধ	527 নাম : কনতি চাহ স্বামীৰ নাম : বিক্রম ঘৰ নং : ৯৯ বয়স : 47 লিঙ্গ : মহিলা	CZH9037905 ফটো উপলব্ধ	528 নাম : বিকাশ চাহ মাতৃৰ নাম : কুন্তি চাহ ঘৰ নং : 99 বয়স : 32 লিঙ্গ : পুৰুষ	SEW0030056 ফটো উপলব্ধ
529 নাম : তনুজা চাহ স্বামীৰ নাম : বিকাশ চাহ ঘৰ নং : 99 বয়স : 28 লিঙ্গ : মহিলা	SEW0090001 ফটো উপলব্ধ	530 নাম : মুকেশ চাহ মাতৃৰ নাম : কুন্তি চাহ ঘৰ নং : 99 বয়স : 27 লিঙ্গ : পুৰুষ	SEW0090019 ফটো উপলব্ধ	531 নাম : সংগীতা শাহু স্বামীৰ নাম : মুকেশ চাহ ঘৰ নং : 99 বয়স : 25 লিঙ্গ : মহিলা	SEW0029975 ফটো উপলব্ধ
532 নাম : আকাশ চাহ মাতৃৰ নাম : কুসুম চাহ ঘৰ নং : 99 বয়স : 22 লিঙ্গ : পুৰুষ	SEW0026344 ফটো উপলব্ধ	533 নাম : মুনী তেলী স্বামীৰ নাম : মনু তেলী ঘৰ নং : 99ক বয়স : 37 লিঙ্গ : মহিলা	SEW0057232 ফটো উপলব্ধ	534 নাম : লক্ষীপ্ৰসাদ চাহ পিতাৰ নাম : গোপাল ঘৰ নং : ১০০ বয়স : 76 লিঙ্গ : পুৰুষ	CZH9037916 ফটো উপলব্ধ
535 নাম : অৰুন চাহ পিতাৰ নাম : লক্ষীপ্ৰসাদ ঘৰ নং : 100 বয়স : 51 লিঙ্গ : পুৰুষ	CZH9037927 ফটো উপলব্ধ	536 নাম : মনীকা চাহ স্বামীৰ নাম : অৰুন চাহ ঘৰ নং : ১০০ বয়স : 48 লিঙ্গ : মহিলা	CZH9037938 ফটো উপলব্ধ	537 নাম : ৰাহুল চাহ পিতাৰ নাম : অৰুন চাহ ঘৰ নং : 100 বয়স : 26 লিঙ্গ : পুৰুষ	CZH1755768 ফটো উপলব্ধ
538 নাম : ভৈৰবী চাহ পিতাৰ নাম : অৰুন চাহ ঘৰ নং : 100 বয়স : 22 লিঙ্গ : মহিলা	CZH1764125 ফটো উপলব্ধ	539 নাম : অনুকা চাহ পিতাৰ নাম : অৰুন চাহ ঘৰ নং : 100 বয়স : 20 লিঙ্গ : মহিলা	SEW0134817 ফটো উপলব্ধ	E 540 নাম : বিৰচমনি ৰাওতীয়া স্বামীৰ নাম : ঘনটু ঘৰ নং : ১০১ বয়স : 75 লিঙ্গ : মহিলা	CZH9037950 ফটো উপলব্ধ

541 নাম : বিমলা ভূমিজ স্বামীৰ নাম : ফুলচান্দ ঘৰ নং : 102 বয়স : 84 লিঙ্গ : মহিলা	CZH9037961 ফটো উপলব্ধ	542 নাম : পুশা মুড়া মাতৃৰ নাম : বিমলা ভূমিজ ঘৰ নং : 102 বয়স : 40 লিঙ্গ : মহিলা	SEW0087726 ফটো উপলব্ধ	E 543 নাম : চুমন ভূমিজ পিতাৰ নাম : ফুলচান্দ ঘৰ নং : 102 বয়স : 39 লিঙ্গ : মহিলা	CZH9037972 ফটো উপলব্ধ
544 নাম : বিৰেন ভূমিজ পিতাৰ নাম : ফুলচান্দ ভূমিজ ঘৰ নং : 102 বয়স : 39 লিঙ্গ : পুৰুষ	CZH0004077 ফটো উপলব্ধ	545 নাম : ধৰ্মেশ্বৰ ভূমিজ পিতাৰ নাম : ফুল চান্দ ভূমিজ ঘৰ নং : 102 বয়স : 33 লিঙ্গ : পুৰুষ	CZH0569806 ফটো উপলব্ধ	546 নাম : মিৰা ভূমিজ স্বামীৰ নাম : বিৰেন ভূমিজ ঘৰ নং : 102 বয়স : 27 লিঙ্গ : মহিলা	CZH0360735 ফটো উপলব্ধ
547 নাম : ধনবাহাদুৰ লিম্বু পিতাৰ নাম : ফাটলিংগীয়া ঘৰ নং : 103 বয়স : 48 লিঙ্গ : পুৰুষ	CZH9037994 ফটো উপলব্ধ	548 নাম : তিলমায়া লিম্বু পিতাৰ নাম : ফাটলিংগীয়া ঘৰ নং : 103 বয়স : 44 লিঙ্গ : মহিলা	CZH9038011 ফটো উপলব্ধ	549 নাম : বিনোদ লিম্বু পিতাৰ নাম : ফাটলিংগীয়া ঘৰ নং : 103 বয়স : 39 লিঙ্গ : পুৰুষ	CZH9038022 ফটো উপলব্ধ
550 নাম : চনু লিম্বু পিতাৰ নাম : ফাটলিং লিম্বু ঘৰ নং : 103 বয়স : 32 লিঙ্গ : পুৰুষ	CZH0004937 ফটো উপলব্ধ	551 নাম : লচমী লিম্বু পিতাৰ নাম : ৰহিত লিম্বু ঘৰ নং : 103 বয়স : 26 লিঙ্গ : মহিলা	CZH1755727 ফটো উপলব্ধ	552 নাম : এগেম বাহাদুৰ লিম্বু পিতাৰ নাম : আশ বাহাদুৰ লিম্বু ঘৰ নং : 105 বয়স : 48 লিঙ্গ : পুৰুষ	CZH0171090 ফটো উপলব্ধ
553 নাম : ডালিমা লিম্বু পিতাৰ নাম : চত্ৰবাহাদুৰ লিম্বু ঘৰ নং : 105 বয়স : 47 লিঙ্গ : মহিলা	CZH9038044 ফটো উপলব্ধ	554 নাম : বীতা লিম্বু স্বামীৰ নাম : এগৈন বাহাদুৰ লিম্বু ঘৰ নং : 105 বয়স : 47 লিঙ্গ : মহিলা	CZH9038055 ফটো উপলব্ধ	555 নাম : জীতন মুড়া পিতাৰ নাম : তনু ঘৰ নং : 105 বয়স : 40 লিঙ্গ : পুৰুষ	CZH9038066 ফটো উপলব্ধ
556 নাম : মংৰাজাদিন পিতাৰ নাম : মংহাচান ঘৰ নং : 106 বয়স : 71 লিঙ্গ : পুৰুষ	CZH9038077 ফটো উপলব্ধ	557 নাম : টাৰা সুন্যৰ স্বামীৰ নাম : ৰবি সুন্যৰ ঘৰ নং : 106 বয়স : 32 লিঙ্গ : মহিলা	CZH0503102 ফটো উপলব্ধ	E 558 নাম : বন্ধন চাহ পিতাৰ নাম : জাগিৰাম ঘৰ নং : 109 বয়স : 60 লিঙ্গ : পুৰুষ	CZH9038088 ফটো উপলব্ধ
559 নাম : কুপা চাহ স্বামীৰ নাম : বন্ধন ঘৰ নং : 109 বয়স : 55 লিঙ্গ : মহিলা	CZH9038099 ফটো উপলব্ধ	560 নাম : গবিন্দা চাহ পিতাৰ নাম : ৰঞ্জন শাহ শাহ ঘৰ নং : 109 বয়স : 36 লিঙ্গ : পুৰুষ	CZH9044615 ফটো উপলব্ধ	561 নাম : নেইনা শ্বাহ পিতাৰ নাম : বন্ধন শ্বাহ ঘৰ নং : 107 বয়স : 28 লিঙ্গ : মহিলা	CZH0189498 ফটো উপলব্ধ
562 নাম : ৰোসন চাহ পিতাৰ নাম : বন্ধন শ্বাহ ঘৰ নং : 107 বয়স : 28 লিঙ্গ : পুৰুষ	CZH0189456 ফটো উপলব্ধ	563 নাম : চন্দ্ৰকান্ত চাহ পিতাৰ নাম : জাগিৰাম ঘৰ নং : 108 বয়স : 55 লিঙ্গ : পুৰুষ	CZH9038102 ফটো উপলব্ধ	564 নাম : মঙ্গলী চাহ স্বামীৰ নাম : চন্দ্ৰকান্ত ঘৰ নং : 108 বয়স : 50 লিঙ্গ : মহিলা	CZH9038113 ফটো উপলব্ধ
565 নাম : অমৰজীত চাহ পিতাৰ নাম : চন্দ্ৰকান্ত চাহ ঘৰ নং : 108 বয়স : 32 লিঙ্গ : পুৰুষ	CZH9044626 ফটো উপলব্ধ	566 নাম : মঙ্গল প্ৰসাদ চাহ পিতাৰ নাম : জাগিৰাম ঘৰ নং : 109 বয়স : 48 লিঙ্গ : পুৰুষ	CZH9038135 ফটো উপলব্ধ	567 নাম : হেমন্তী চাহ স্বামীৰ নাম : মঙ্গল প্ৰসাদ চাহ ঘৰ নং : 109 বয়স : 46 লিঙ্গ : মহিলা	CZH9036402 ফটো উপলব্ধ
568 নাম : মুন চাহ স্বামীৰ নাম : পূৰ্ণকান্ত চাহ ঘৰ নং : 109 বয়স : 42 লিঙ্গ : মহিলা	CZH9044557 ফটো উপলব্ধ	569 নাম : অঞ্জলী চাহ পিতাৰ নাম : পূৰ্ণ কান্ত চাহ ঘৰ নং : 109 বয়স : 26 লিঙ্গ : মহিলা	CZH0277244 ফটো উপলব্ধ	570 নাম : জিন্টু শাহ পিতাৰ নাম : পূৰ্ণ কান্ত শাহ ঘৰ নং : 109 বয়স : 23 লিঙ্গ : পুৰুষ	CZH0569566 ফটো উপলব্ধ



571 নাম : অৰূপ চাহ পিতাৰ নাম: মঙ্গল প্ৰসাদ চাহ ঘৰ নং : 109 বয়স : 20 লিঙ্গ : পুৰুষ	SEW0103648 ফটো উপলব্ধ	572 নাম : বিনোদ সোনাৰ পিতাৰ নাম: কাজিমান সোনাৰ ঘৰ নং : 110 বয়স : 42 লিঙ্গ : পুৰুষ	SEW0065201 ফটো উপলব্ধ	573 নাম : বিনা সোনাৰ স্বামীৰ নাম: বিনোদ সোনাৰ ঘৰ নং : 110 বয়স : 37 লিঙ্গ : মহিলা	SEW0065334 ফটো উপলব্ধ
574 নাম : অনু নাথ পিতাৰ নাম: মনু চাহ ঘৰ নং : 110 বয়স : 25 লিঙ্গ : মহিলা	SEW0077115 ফটো উপলব্ধ	E 575 নাম : লক্ষেশ্বৰ ডেকা পিতাৰ নাম: কুঞ্জাৰাম ঘৰ নং : 110 বয়স : 70 লিঙ্গ : পুৰুষ	CZH9038146 ফটো উপলব্ধ	576 নাম : পুতুমনি ডেকা স্বামীৰ নাম: লক্ষেশ্বৰ ঘৰ নং : 111 বয়স : 67 লিঙ্গ : মহিলা	CZH9038157 ফটো উপলব্ধ
577 নাম : ফুলমনি ভিমপাৰা স্বামীৰ নাম: মুকু মুড়া ঘৰ নং : 111 বয়স : 55 লিঙ্গ : মহিলা	SEW0102228 ফটো উপলব্ধ	578 নাম : বিজিত ডেকা পিতাৰ নাম: লক্ষেশ্বৰ ঘৰ নং : 111 বয়স : 38 লিঙ্গ : পুৰুষ	CZH9038168 ফটো উপলব্ধ	579 নাম : মামণি ডেকা স্বামীৰ নাম: বিজিত ডেকা ঘৰ নং : 111 বয়স : 38 লিঙ্গ : মহিলা	CZH0010199 ফটো উপলব্ধ
580 নাম : বুকুনী মুড়া পিতাৰ নাম: মুকু মুড়া ঘৰ নং : 111 বয়স : 30 লিঙ্গ : মহিলা	SEW0102269 ফটো উপলব্ধ	581 নাম : বাজিন মুড়া পিতাৰ নাম: মুকু মুড়া ঘৰ নং : 111 বয়স : 25 লিঙ্গ : পুৰুষ	SEW0102236 ফটো উপলব্ধ	582 নাম : নন্দিনী মুড়া পিতাৰ নাম: মুকু মুড়া ঘৰ নং : 111 বয়স : 22 লিঙ্গ : মহিলা	SEW0102244 ফটো উপলব্ধ
583 নাম : মাধৱ মুড়া পিতাৰ নাম: মৌকো মুড়া ঘৰ নং : 111 বয়স : 34 লিঙ্গ : পুৰুষ	CZH0010355 ফটো উপলব্ধ	E 584 নাম : সঞ্চমায়া লিম্বু স্বামীৰ নাম: সোণাবালা ঘৰ নং : 112 বয়স : 75 লিঙ্গ : মহিলা	CZH9038180 ফটো উপলব্ধ	585 নাম : হুস্তময় লিম্বু স্বামীৰ নাম: অংগী বাহাদুৰ লিম্বু ঘৰ নং : 112 বয়স : 57 লিঙ্গ : মহিলা	CZH1436591 ফটো উপলব্ধ
586 নাম : অক্ষবাহাদুৰ লিম্বু পিতাৰ নাম: সোণাবালা ঘৰ নং : 112 বয়স : 47 লিঙ্গ : পুৰুষ	CZH9038191 ফটো উপলব্ধ	587 নাম : কৃষ্ণবাহাদুৰ লিম্বু পিতাৰ নাম: সোণাবালা ঘৰ নং : 112 বয়স : 45 লিঙ্গ : পুৰুষ	CZH9038204 ফটো উপলব্ধ	588 নাম : ৰাজ লিম্বু পিতাৰ নাম: সোণোৱাল লিম্বু ঘৰ নং : 112 বয়স : 44 লিঙ্গ : পুৰুষ	CZH1434505 ফটো উপলব্ধ
S 589 নাম : হেম কুমাৰী লিম্বু পিতাৰ নাম: সোণাবালা ঘৰ নং : 112 বয়স : 89 লিঙ্গ : মহিলা	CZH9038215 ফটো উপলব্ধ	590 নাম : চান বাহাদুৰ পিতাৰ নাম: সোণাবালা ঘৰ নং : 112 বয়স : 39 লিঙ্গ : পুৰুষ	CZH9038226 ফটো উপলব্ধ	591 নাম : মূনা লিম্বু স্বামীৰ নাম: চান বাহাদুৰ লিম্বু ঘৰ নং : 112 বয়স : 39 লিঙ্গ : মহিলা	CZH1429349 ফটো উপলব্ধ
592 নাম : মায়া লিম্বু স্বামীৰ নাম: ৰাজু লিম্বু ঘৰ নং : 112 বয়স : 38 লিঙ্গ : মহিলা	CZH1436641 ফটো উপলব্ধ	593 নাম : মায়া লিম্বু স্বামীৰ নাম: ৰাজু লিম্বু ঘৰ নং : 112 বয়স : 38 লিঙ্গ : মহিলা	CZH1513647 ফটো উপলব্ধ	594 নাম : লাল বাহাদুৰ লিম্বু পিতাৰ নাম: চনীৱালা লিম্বু ঘৰ নং : 112 বয়স : 37 লিঙ্গ : পুৰুষ	CZH0171132 ফটো উপলব্ধ
595 নাম : টাৰা লিম্বু স্বামীৰ নাম: লাল বাহাদুৰ লিম্বু ঘৰ নং : 112 বয়স : 37 লিঙ্গ : মহিলা	CZH1436559 ফটো উপলব্ধ	596 নাম : স্বপন লিম্বু পিতাৰ নাম: অক্ষ বাহাদুৰ লিম্বু ঘৰ নং : 112 বয়স : 26 লিঙ্গ : পুৰুষ	CZH0171124 ফটো উপলব্ধ	E 597 নাম : কাওমায়া লিম্বু স্বামীৰ নাম: চেটুজীয়া ঘৰ নং : 113 বয়স : 65 লিঙ্গ : মহিলা	CZH9038248 ফটো উপলব্ধ
598 নাম : প্ৰেম বাহাদুৰ লিম্বু পিতাৰ নাম: চেটুজীয়া ঘৰ নং : 113 বয়স : 41 লিঙ্গ : পুৰুষ	CZH9038259 ফটো উপলব্ধ	599 নাম : পৃথিৰাজ লিম্বু পিতাৰ নাম: চেটুজীয়া ঘৰ নং : 113 বয়স : 39 লিঙ্গ : পুৰুষ	CZH9038260 ফটো উপলব্ধ	600 নাম : পুনম লিম্বু স্বামীৰ নাম: প্ৰেমবাহাদুৰ লিম্বু ঘৰ নং : 113 বয়স : 34 লিঙ্গ : মহিলা	SEW0056267 ফটো উপলব্ধ



601 নাম : নীৰা লিঙ্গ স্বামীৰ নাম : পৃথীৰাজ লিঙ্গ ঘৰ নং : 113 বয়স : 32 লিঙ্গ : মহিলা	CZH0570028 ফটো উপলব্ধ	602 নাম : বাজকমাৰ লিঙ্গ পিতাৰ নাম : চাপটশ্ৰী মেলা লিঙ্গ ঘৰ নং : 113 বয়স : 31 লিঙ্গ : পুৰুষ	CZH1772953 ফটো উপলব্ধ	603 নাম : চান লিঙ্গ পিতাৰ নাম : চৈপুশ্ৰী লিঙ্গ ঘৰ নং : 113 বয়স : 25 লিঙ্গ : পুৰুষ	CZH1434521 ফটো উপলব্ধ
604 নাম : সবীনা বান স্বামীৰ নাম : সৰফৰাজ খান ঘৰ নং : 113 কা বয়স : 36 লিঙ্গ : মহিলা	CZH0364372 ফটো উপলব্ধ	605 নাম : নাজনিন বেগম পিতাৰ নাম : আজিমুল হক খান ঘৰ নং : 113 কা বয়স : 26 লিঙ্গ : মহিলা	CZH0364158 ফটো উপলব্ধ	E 606 নাম : হুমেৰা বেগম স্বামীৰ নাম : চামচুল হক খান ঘৰ নং : 113 কা বয়স : 22 লিঙ্গ : মহিলা	CZH1747860 ফটো উপলব্ধ
607 নাম : আজিমুল হক খান পিতাৰ নাম : চামচুল হক খান ঘৰ নং : 113 কা বয়স : 51 লিঙ্গ : পুৰুষ	CZH1747859 ফটো উপলব্ধ	608 নাম : চবনম খাতুন স্বামীৰ নাম : আজিমুল হক খান ঘৰ নং : 113 কা বয়স : 47 লিঙ্গ : মহিলা	CZH1747871 ফটো উপলব্ধ	609 নাম : চৰফৰাজ খান পিতাৰ নাম : চামচুল হক খান ঘৰ নং : 113 কা বয়স : 37 লিঙ্গ : পুৰুষ	CZH1747882 ফটো উপলব্ধ
610 নাম : শুভা বিশ্বকৰ্মা স্বামীৰ নাম : জিত বঃ ঘৰ নং : 118 বয়স : 70 লিঙ্গ : মহিলা	CZH9038293 ফটো উপলব্ধ	D 611 নাম : নিৰ্মল বঃ বিশ্বকৰ্মা পিতাৰ নাম : লক্ষন বঃ ঘৰ নং : 118 বয়স : 70 লিঙ্গ : পুৰুষ	CZH9038306 ফটো উপলব্ধ	612 নাম : চিত্ৰলেখা বিশ্বকৰ্মা পিতাৰ নাম : জিতবাহাদুৰ বঃ ঘৰ নং : 118 বয়স : 41 লিঙ্গ : পুৰুষ	CZH9038317 ফটো উপলব্ধ
613 নাম : মায়া বিশ্বকৰ্মা পিতাৰ নাম : জিতবাহাদুৰ বঃ ঘৰ নং : 118 বয়স : 39 লিঙ্গ : মহিলা	CZH9038328 ফটো উপলব্ধ	614 নাম : নূৰী বিশ্বকৰ্মা পিতাৰ নাম : জিতবাহাদুৰ বঃ ঘৰ নং : 118 বয়স : 37 লিঙ্গ : মহিলা	CZH9038339 ফটো উপলব্ধ	615 নাম : বহিণি সোনোৱাল পিতাৰ নাম : সিবোনাথ সোনোৱাল ঘৰ নং : 115 বয়স : 57 লিঙ্গ : পুৰুষ	CZH9038351 ফটো উপলব্ধ
616 নাম : কনকলতা সোনোৱাল পিতাৰ নাম : শিউনাথ ঘৰ নং : 115 বয়স : 53 লিঙ্গ : মহিলা	CZH9038340 ফটো উপলব্ধ	E 617 নাম : দিগন্ত সোনোৱাল স্বামীৰ নাম : বুহানি ঘৰ নং : 115 বয়স : 41 লিঙ্গ : মহিলা	CZH9038362 ফটো উপলব্ধ	618 নাম : চন্দন শইকীয়া পিতাৰ নাম : যুগল শইকীয়া ঘৰ নং : 115 বয়স : 27 লিঙ্গ : পুৰুষ	CZH0013888 ফটো উপলব্ধ
619 নাম : চনটন সোনোৱাল পিতাৰ নাম : বহিণি সোনোৱাল ঘৰ নং : 115 বয়স : 23 লিঙ্গ : মহিলা	CZH1429067 ফটো উপলব্ধ	E 620 নাম : মইনা সোনোৱাল স্বামীৰ নাম : মনবাহাদুৰ ঘৰ নং : 116 বয়স : 45 লিঙ্গ : মহিলা	CZH9038373 ফটো উপলব্ধ	621 নাম : দুৰ্গা কঃ লিঙ্গ পিতাৰ নাম : ফটিলেঙীয়া ঘৰ নং : 116 বয়স : 50 লিঙ্গ : মহিলা	CZH9037143 ফটো উপলব্ধ
622 নাম : কুল বঃ সোনাৰ পিতাৰ নাম : মনবাহাদুৰ ঘৰ নং : 116 বয়স : 45 লিঙ্গ : পুৰুষ	CZH9038384 ফটো উপলব্ধ	623 নাম : লালবাহাদুৰ সোনাৰ পিতাৰ নাম : মনবাহাদুৰ ঘৰ নং : 116 বয়স : 42 লিঙ্গ : পুৰুষ	CZH9038395 ফটো উপলব্ধ	624 নাম : ৰবি সোণাৰ পিতাৰ নাম : মনবাহাদুৰ সুনায় ঘৰ নং : 116 বয়স : 36 লিঙ্গ : পুৰুষ	CZH0014118 ফটো উপলব্ধ
625 নাম : অমিত সোণাৰ পিতাৰ নাম : মন বাহাদুৰ সোনাৰ ঘৰ নং : 116 বয়স : 36 লিঙ্গ : পুৰুষ	CZH9044706 ফটো উপলব্ধ	626 নাম : গিতা সোনাৰ পিতাৰ নাম : লাল বাহাদুৰ সোনাৰ ঘৰ নং : 116 বয়স : 24 লিঙ্গ : মহিলা	CZH1436872 ফটো উপলব্ধ	627 নাম : নৈনা সোনাৰ পিতাৰ নাম : লাল বাহাদুৰ সোনাৰ ঘৰ নং : 116 বয়স : 22 লিঙ্গ : মহিলা	CZH1436880 ফটো উপলব্ধ
628 নাম : ৰাভুল সোনাৰ পিতাৰ নাম : লালবাহাদুৰ সোনাৰ ঘৰ নং : 116 বয়স : 20 লিঙ্গ : পুৰুষ	SEW0056804 ফটো উপলব্ধ	629 নাম : সুৰেন্দ্ৰ টিৱাৰী পিতাৰ নাম : ভোগলা টিৱাৰী ঘৰ নং : 116 কা বয়স : 39 লিঙ্গ : পুৰুষ	CZH0014076 ফটো উপলব্ধ	D 630 নাম : লক্ষন প্ৰধান পিতাৰ নাম : অঞ্জাত ঘৰ নং : 119 বয়স : 95 লিঙ্গ : পুৰুষ	CZH9038408 ফটো উপলব্ধ



631 নাম : বৃমা সোনাৰ স্বামীৰ নাম: জয়ন্ত ঘৰ নং : ১১৭ বয়স : 55 লিঙ্গ : মহিলা	CZH9038419 ফটো উপলব্ধ	632 নাম : গোপাল সোনাৰ পিতাৰ নাম: লক্ষণ ঘৰ নং : ১১৭ বয়স : 49 লিঙ্গ : পুৰুষ	CZH9038420 ফটো উপলব্ধ	E 633 নাম : অৰুনা সোনাৰ স্বামীৰ নাম: গোপাল ঘৰ নং : ১১৭ বয়স : 43 লিঙ্গ : মহিলা	CZH9038431 ফটো উপলব্ধ
634 নাম : ৰাজু সোনাৰ পিতাৰ নাম: গোপাল সোনাৰ ঘৰ নং : 117 বয়স : 25 লিঙ্গ : পুৰুষ	CZH1428853 ফটো উপলব্ধ	635 নাম : ৰীনা লিম্বু স্বামীৰ নাম: মনবাহাদুৰ ঘৰ নং : ১১৮ বয়স : 49 লিঙ্গ : মহিলা	CZH9038453 ফটো উপলব্ধ	636 নাম : মিনা লিম্বু স্বামীৰ নাম: মনবাহাদুৰ লিম্বু ঘৰ নং : ১১৮ বয়স : 45 লিঙ্গ : মহিলা	CZH9038464 ফটো উপলব্ধ
637 নাম : ৰাজু লিম্বু পিতাৰ নাম: জীত ঘৰ নং : ১১৮ বয়স : 40 লিঙ্গ : পুৰুষ	CZH9038475 ফটো উপলব্ধ	638 নাম : বিষ্ণুমায়া লিম্বু স্বামীৰ নাম: ৰাজু লিম্বু ঘৰ নং : ১১৮ বয়স : 38 লিঙ্গ : মহিলা	CZH1747906 ফটো উপলব্ধ	639 নাম : ৰাভুল লিম্বু পিতাৰ নাম: মান বাহাদুৰ লিম্বু ঘৰ নং : 118 বয়স : 26 লিঙ্গ : পুৰুষ	CZH0374066 ফটো উপলব্ধ
640 নাম : কিৰণ লিম্বু পিতাৰ নাম: মান বাহাদুৰ লিম্বু ঘৰ নং : 118 বয়স : 25 লিঙ্গ : পুৰুষ	CZH1429208 ফটো উপলব্ধ	641 নাম : চিত্ৰ ভান লিম্বু পিতাৰ নাম: মান বাহাদুৰ লিম্বু ঘৰ নং : 118 বয়স : 22 লিঙ্গ : পুৰুষ	CZH1429240 ফটো উপলব্ধ	642 নাম : আজাদ কৰ্মকাৰ পিতাৰ নাম: ৰাজেশ কৰ্মকাৰ ঘৰ নং : 118 বয়স : 21 লিঙ্গ : পুৰুষ	CZH1802164 ফটো উপলব্ধ
E 643 নাম : ৰাম বং সোনাৰ পিতাৰ নাম: নীল ঘৰ নং : ১১৯ বয়স : 61 লিঙ্গ : পুৰুষ	CZH9038486 ফটো উপলব্ধ	644 নাম : ভীম বং সোনাৰ পিতাৰ নাম: নীল ঘৰ নং : ১১৯ বয়স : 56 লিঙ্গ : পুৰুষ	CZH9038497 ফটো উপলব্ধ	645 নাম : ধন বং সোনাৰ পিতাৰ নাম: নীল ঘৰ নং : ১১৯ বয়স : 53 লিঙ্গ : পুৰুষ	CZH9038500 ফটো উপলব্ধ
646 নাম : মিঠা সোনাৰ স্বামীৰ নাম: ভীম ঘৰ নং : ১১৯ বয়স : 48 লিঙ্গ : মহিলা	CZH9038511 ফটো উপলব্ধ	647 নাম : হিৰী সোনাৰ স্বামীৰ নাম: ধন বং ঘৰ নং : ১১৯ বয়স : 48 লিঙ্গ : মহিলা	CZH9038522 ফটো উপলব্ধ	648 নাম : সীতা সোনাৰ পিতাৰ নাম: ৰামবাহাদুৰ ঘৰ নং : ১১৯ বয়স : 40 লিঙ্গ : মহিলা	CZH9038544 ফটো উপলব্ধ
649 নাম : প্ৰগতি লিম্বু পিতাৰ নাম: চন বাহাদুৰ লিম্বু ঘৰ নং : 119 বয়স : 25 লিঙ্গ : মহিলা	CZH1437078 ফটো উপলব্ধ	S 650 নাম : স্মৃতি লিম্বু পিতাৰ নাম: চন বাহাদুৰ লিম্বু ঘৰ নং : ১১৯ক বয়স : 27 লিঙ্গ : মহিলা	CZH0016329 ফটো উপলব্ধ	651 নাম : চনবাহাদুৰ লিম্বু পিতাৰ নাম: হৰমণ ঘৰ নং : ১১৯ক বয়স : 55 লিঙ্গ : পুৰুষ	CZH9038555 ফটো উপলব্ধ
652 নাম : উমা লিম্বু স্বামীৰ নাম: মনবাহাদুৰ ঘৰ নং : ১১৯ক বয়স : 54 লিঙ্গ : মহিলা	CZH9038566 ফটো উপলব্ধ	E 653 নাম : পাগলী লিম্বু স্বামীৰ নাম: কাইলা ঘৰ নং : ১১৯ বয়স : 75 লিঙ্গ : মহিলা	CZH9038577 ফটো উপলব্ধ	654 নাম : প্ৰকাশ লিম্বু পিতাৰ নাম: কাইলা ঘৰ নং : ১১৯ বয়স : 53 লিঙ্গ : পুৰুষ	CZH9038588 ফটো উপলব্ধ
655 নাম : মংলু লিম্বু পিতাৰ নাম: কাইলা ঘৰ নং : ১২১ বয়স : 47 লিঙ্গ : পুৰুষ	CZH9038613 ফটো উপলব্ধ	656 নাম : সীতা লিম্বু স্বামীৰ নাম: প্ৰকাশ ঘৰ নং : ১২১ বয়স : 45 লিঙ্গ : মহিলা	CZH9038599 ফটো উপলব্ধ	D 657 নাম : শত্ৰুসী লিম্বু পিতাৰ নাম: কাইলা ঘৰ নং : ১২১ বয়স : 45 লিঙ্গ : মহিলা	CZH9038602 ফটো উপলব্ধ
658 নাম : প্ৰিয়াঙ্কা দত্তা স্বামীৰ নাম: পংকজ দত্তা ঘৰ নং : 121 বয়স : 38 লিঙ্গ : মহিলা	CZH1499904 ফটো উপলব্ধ	659 নাম : চত্ৰু লিম্বু পিতাৰ নাম: ঔমপ্ৰকাশ লিম্বু ঘৰ নং : 121 বয়স : 27 লিঙ্গ : পুৰুষ	CZH0452060 ফটো উপলব্ধ	660 নাম : সপ্না চাহু স্বামীৰ নাম: দিৰ্জেন চাহু ঘৰ নং : 121 বয়স : 27 লিঙ্গ : মহিলা	SEW0125112 ফটো উপলব্ধ



661 নাম : সুৰজ লিঙ্গ পিতাৰ নাম: ওমী প্ৰকাশ লিঙ্গ ঘৰ নং : 121 বয়স : 25 লিঙ্গ : পুৰুষ	SEW0142257 ফটো উপলব্ধ	662 নাম : বীতা তেলী পিতাৰ নাম: ৰামকৃষ্ণ তেলী ঘৰ নং : 121 বয়স : 20 লিঙ্গ : মহিলা	SEW0126342 ফটো উপলব্ধ	663 নাম : অনপ ৰায় পিতাৰ নাম: ধন কৃষ্ণা ৰায় ঘৰ নং : 121গ বয়স : 38 লিঙ্গ : পুৰুষ	CZH0017418 ফটো উপলব্ধ
664 নাম : উৰ্মিলা শৰ্মা স্বামীৰ নাম: ভৰত ঘৰ নং : 121ক বয়স : 54 লিঙ্গ : মহিলা	CZH9038635 ফটো উপলব্ধ	665 নাম : অৰুণ শৰ্মা পিতাৰ নাম: ভবানী কান্ত শৰ্মা ঘৰ নং : 121খ বয়স : 46 লিঙ্গ : পুৰুষ	CZH9045083 ফটো উপলব্ধ	666 নাম : ৰুমী শৰ্মা স্বামীৰ নাম: গৌতম শৰ্মা ঘৰ নং : 121খ বয়স : 42 লিঙ্গ : মহিলা	CZH9045072 ফটো উপলব্ধ
667 নাম : ৰমেশ শৰ্মা পিতাৰ নাম: ভাৰত শৰ্মা ঘৰ নং : 121ক বয়স : 40 লিঙ্গ : পুৰুষ	CZH1706496 ফটো উপলব্ধ	668 নাম : দিনেশ শৰ্মা পিতাৰ নাম: ভৰত ঘৰ নং : 121ক বয়স : 23 লিঙ্গ : পুৰুষ	CZH9038646 ফটো উপলব্ধ	669 নাম : ডিম্বেশ্বৰী গোহাঁই স্বামীৰ নাম: বগাধৰ ঘৰ নং : 121 বয়স : 90 লিঙ্গ : মহিলা	CZH9038657 ফটো উপলব্ধ
670 নাম : আকবৰ আলি পিতাৰ নাম: ৰহমান ঘৰ নং : 122 বয়স : 47 লিঙ্গ : পুৰুষ	CZH9042051 ফটো উপলব্ধ	671 নাম : বুধেশ্বৰ গোঁহাঁই পিতাৰ নাম: বগাধৰ ঘৰ নং : 122 বয়স : 45 লিঙ্গ : পুৰুষ	CZH9038668 ফটো উপলব্ধ	672 নাম : ৰবিয়া বেগম স্বামীৰ নাম: অকবৰ ঘৰ নং : 122 বয়স : 44 লিঙ্গ : মহিলা	CZH9042062 ফটো উপলব্ধ
673 নাম : পূৰ্বী গোহাঁই স্বামীৰ নাম: বুধেশ্বৰ ঘৰ নং : 122 বয়স : 40 লিঙ্গ : মহিলা	CZH9038679 ফটো উপলব্ধ	674 নাম : দীপেন শাহ পিতাৰ নাম: চন্দ্ৰকান্ত শাহ ঘৰ নং : 122 বয়স : 34 লিঙ্গ : পুৰুষ	CZH0420125 ফটো উপলব্ধ	675 নাম : দীপ গোহাঁই পিতাৰ নাম: পুনেশ্বৰ গোঁহাঁই ঘৰ নং : 122 জি বয়স : 29 লিঙ্গ : পুৰুষ	CZH0568105 ফটো উপলব্ধ
676 নাম : মনজিৎ গোহাঁই পিতাৰ নাম: পুনেশ্বৰ গোঁহাঁই ঘৰ নং : 122 বয়স : 25 লিঙ্গ : পুৰুষ	CZH0568196 ফটো উপলব্ধ	677 নাম : ভাস্কৰ গোঁহাঁই পিতাৰ নাম: বুদ্ধেশ্বৰ গোঁহাঁই ঘৰ নং : 122 বয়স : 20 লিঙ্গ : পুৰুষ	SEW0008334 ফটো উপলব্ধ	678 নাম : বিকি সোনাৰ পিতাৰ নাম: সঞ্জয় সোনাৰ ঘৰ নং : 122 বয়স : 20 লিঙ্গ : পুৰুষ	SEW0142836 ফটো উপলব্ধ
679 নাম : জেনমণি গোহাঁই পিতাৰ নাম: পুনেশ্বৰ গোহাঁই ঘৰ নং : 122গ বয়স : 33 লিঙ্গ : মহিলা	CZH0018176 ফটো উপলব্ধ	680 নাম : তুলিকা গোহাঁই পিতাৰ নাম: পুনেশ্বৰ গোহেন ঘৰ নং : 122 জি বয়স : 31 লিঙ্গ : মহিলা	CZH0364067 ফটো উপলব্ধ	E 681 নাম : প্ৰদীপ থাপা পিতাৰ নাম: চন্দ্ৰ বাহাদুৰ থাপা ঘৰ নং : 122ক বয়স : 45 লিঙ্গ : পুৰুষ	CZH0277780 ফটো উপলব্ধ
682 নাম : পুনেশ্বৰ গোহাঁই পিতাৰ নাম: দেবেশ্বৰ ঘৰ নং : 122গ বয়স : 61 লিঙ্গ : পুৰুষ	CZH9038748 ফটো উপলব্ধ	683 নাম : অন গোহাঁই স্বামীৰ নাম: পুনেশ্বৰ ঘৰ নং : 122গ বয়স : 50 লিঙ্গ : মহিলা	CZH9038759 ফটো উপলব্ধ	E 684 নাম : সূৰ্য সানাৰ পিতাৰ নাম: জংবাহাদুৰ ঘৰ নং : 122ক বয়স : 46 লিঙ্গ : পুৰুষ	CZH9038680 ফটো উপলব্ধ
685 নাম : সঞ্জয় সোনাৰ পিতাৰ নাম: জংবাহাদুৰ ঘৰ নং : 122ক বয়স : 43 লিঙ্গ : পুৰুষ	CZH9038691 ফটো উপলব্ধ	686 নাম : বেলা সানাৰ স্বামীৰ নাম: সূৰ্য ঘৰ নং : 122ক বয়স : 42 লিঙ্গ : মহিলা	CZH9038715 ফটো উপলব্ধ	687 নাম : অঞ্জনা সোনাৰ স্বামীৰ নাম: সঞ্জয় ঘৰ নং : 122ক বয়স : 40 লিঙ্গ : মহিলা	CZH9038704 ফটো উপলব্ধ
688 নাম : লক্ষী চাচনী স্বামীৰ নাম: অজয় ঘৰ নং : 123 বয়স : 49 লিঙ্গ : মহিলা	CZH9038771 ফটো উপলব্ধ	689 নাম : সুগন্তী ৰাম স্বামীৰ নাম: ৰামসাগৰ ৰাম ঘৰ নং : 123 বয়স : 44 লিঙ্গ : মহিলা	CZH1813492 ফটো উপলব্ধ	690 নাম : অমোলী উৰাং মাতৃৰ নাম: লক্ষী চাচাণী ঘৰ নং : 123 বয়স : 37 লিঙ্গ : মহিলা	CZH1527670 ফটো উপলব্ধ



691 নাম : অমিত ৰাম পিতাৰ নাম: উমেশ ৰাম ঘৰ নং : 123 বয়স : 22 লিঙ্গ : পুৰুষ	CZH1813484 ফটো উপলব্ধ	692 নাম : দ্বীপ চাচনী পিতাৰ নাম: ৰাজু চাচনী ঘৰ নং : 123 বয়স : 21 লিঙ্গ : পুৰুষ	CZH1755438 ফটো উপলব্ধ	E 693 নাম : সীকেবীয়া ৰাম স্বামীৰ নাম: কস্তুরী ঘৰ নং : 128 বয়স : 75 লিঙ্গ : মহিলা	CZH9038782 ফটো উপলব্ধ
694 নাম : ৰাম সাগৰ ৰাম পিতাৰ নাম: লাটে কস্তুরী ৰাম ঘৰ নং : 128 বয়স : 51 লিঙ্গ : পুৰুষ	CZH9038839 ফটো উপলব্ধ	D 695 নাম : শুভস্মা ৰাম স্বামীৰ নাম: ৰামসাগৰ ঘৰ নং : 128 বয়স : 47 লিঙ্গ : মহিলা	CZH9038793 ফটো উপলব্ধ	696 নাম : আশা ৰাম স্বামীৰ নাম: উমেশ ঘৰ নং : 128 বয়স : 45 লিঙ্গ : মহিলা	CZH9038817 ফটো উপলব্ধ
697 নাম : উমেশ ৰাম পিতাৰ নাম: কস্তুরী ঘৰ নং : 124 বয়স : 44 লিঙ্গ : পুৰুষ	CZH9038806 ফটো উপলব্ধ	698 নাম : আশামোহনী দাস স্বামীৰ নাম: বিনুড ৰাম দাস ঘৰ নং : 124 বয়স : 40 লিঙ্গ : মহিলা	CZH1436419 ফটো উপলব্ধ	699 নাম : বিনোদ ৰাম পিতাৰ নাম: কস্তুরী ঘৰ নং : 128 বয়স : 39 লিঙ্গ : পুৰুষ	CZH9038828 ফটো উপলব্ধ
700 নাম : সুভাষ ৰাম পিতাৰ নাম: কলেশ্বৰ ৰাম ঘৰ নং : 124 বয়স : 23 লিঙ্গ : পুৰুষ	CZH1813468 ফটো উপলব্ধ	701 নাম : কলেশ্বৰ ৰাম পিতাৰ নাম: কস্তুরী ঘৰ নং : 124 বয়স : 60 লিঙ্গ : পুৰুষ	CZH9038840 ফটো উপলব্ধ	702 নাম : শুভস্মা ৰাম স্বামীৰ নাম: কলেশ্বৰ ঘৰ নং : 124 বয়স : 51 লিঙ্গ : মহিলা	CZH9038851 ফটো উপলব্ধ
703 নাম : অজিত ৰাম মাতৃৰ নাম: কলেশ্বৰ ৰাম ঘৰ নং : 125 বয়স : 28 লিঙ্গ : পুৰুষ	CZH0020107 ফটো উপলব্ধ	704 নাম : প্ৰতিভা ৰাম পিতাৰ নাম: কলেশ্বৰ ৰাম ঘৰ নং : 125 বয়স : 25 লিঙ্গ : মহিলা	CZH1429026 ফটো উপলব্ধ	705 নাম : শ্ৰীকাশ চাহ পিতাৰ নাম: চুটু তেলী ঘৰ নং : 125 বয়স : 20 লিঙ্গ : পুৰুষ	SEW0030635 ফটো উপলব্ধ
706 নাম : হীৰা ৰাম পিতাৰ নাম: সুখল ঘৰ নং : 126 বয়স : 61 লিঙ্গ : পুৰুষ	CZH9038862 ফটো উপলব্ধ	707 নাম : কলপত্ৰী দেৱী স্বামীৰ নাম: হীৰা ঘৰ নং : 126 বয়স : 58 লিঙ্গ : মহিলা	CZH9038873 ফটো উপলব্ধ	E 708 নাম : ৰাম প্ৰকাশ ৰাম পিতাৰ নাম: হীৰা ঘৰ নং : 126 বয়স : 41 লিঙ্গ : পুৰুষ	CZH9038884 ফটো উপলব্ধ
709 নাম : চনজ ৰাম পিতাৰ নাম: হীৰা ৰাম ঘৰ নং : 126 বয়স : 31 লিঙ্গ : মহিলা	CZH0448894 ফটো উপলব্ধ	710 নাম : অশোক ৰাম পিতাৰ নাম: হীৰা ৰাম ঘৰ নং : 126 বয়স : 31 লিঙ্গ : পুৰুষ	CZH1429257 ফটো উপলব্ধ	711 নাম : জগমোহন ৰাম পিতাৰ নাম: হীৰা ৰাম ঘৰ নং : 126 বয়স : 26 লিঙ্গ : পুৰুষ	CZH0229484 ফটো উপলব্ধ
712 নাম : চন্দ্ৰেশ্বৰ ৰায় পিতাৰ নাম: যমুনা ঘৰ নং : 129 বয়স : 61 লিঙ্গ : পুৰুষ	CZH9038895 ফটো উপলব্ধ	E 713 নাম : সৰস্বতী ৰায় স্বামীৰ নাম: চন্দ্ৰেশ্বৰ ঘৰ নং : 129 বয়স : 57 লিঙ্গ : মহিলা	CZH9038908 ফটো উপলব্ধ	714 নাম : সন্তোষ ৰায় পিতাৰ নাম: চন্দ্ৰেশ্বৰ ঘৰ নং : 129 বয়স : 44 লিঙ্গ : পুৰুষ	CZH9038919 ফটো উপলব্ধ
715 নাম : সীলা ৰাম স্বামীৰ নাম: সন্তোষ ঘৰ নং : 129 বয়স : 41 লিঙ্গ : মহিলা	CZH9038920 ফটো উপলব্ধ	716 নাম : চঞ্জয় ৰায় পিতাৰ নাম: চন্দ্ৰেশ্বৰ ঘৰ নং : 129 বয়স : 39 লিঙ্গ : পুৰুষ	CZH9038931 ফটো উপলব্ধ	717 নাম : ৰঙ্গ দেৱী স্বামীৰ নাম: সঞ্জয় ৰায় ঘৰ নং : 127 বয়স : 38 লিঙ্গ : মহিলা	CZH1424142 ফটো উপলব্ধ
718 নাম : ৰাজেশ ৰায় পিতাৰ নাম: চন্দ্ৰেশ্বৰ ঘৰ নং : 129 বয়স : 37 লিঙ্গ : পুৰুষ	CZH9038942 ফটো উপলব্ধ	719 নাম : মামণি যাদৱ ৰায় স্বামীৰ নাম: ৰাজেশ ৰায় ঘৰ নং : 127 বয়স : 35 লিঙ্গ : মহিলা	CZH0277921 ফটো উপলব্ধ	720 নাম : ৰাজ কুমাৰ ৰায় পিতাৰ নাম: চন্দ্ৰেশ্বৰ ৰায় ঘৰ নং : 129 বয়স : 34 লিঙ্গ : পুৰুষ	CZH1706576 ফটো উপলব্ধ

721 নাম : মনোজ ৰায় পিতাৰ নাম: চন্দেশ্বৰ ৰায় ঘৰ নং : ১২৭ বয়স : 30 লিঙ্গ : পুৰুষ	CZH1706952 ফটো উপলব্ধ	722 নাম : শান্তি দেবী স্বামীৰ নাম: খেম বগা ঘৰ নং : ১২৮ বয়স : 58 লিঙ্গ : মহিলা	CZH9038964 ফটো উপলব্ধ	E 723 নাম : সুভাশ দেৱ পিতাৰ নাম: ৰঞ্জিমালা ঘৰ নং : ১৩০ বয়স : 55 লিঙ্গ : পুৰুষ	CZH9038975 ফটো উপলব্ধ
724 নাম : বীনা দেব স্বামীৰ নাম: সুভাশ ঘৰ নং : ১৩০ বয়স : 54 লিঙ্গ : মহিলা	CZH9038986 ফটো উপলব্ধ	725 নাম : বিকাশ দেব পিতাৰ নাম: সুভাশ দেব ঘৰ নং : ১৩০ বয়স : 30 লিঙ্গ : পুৰুষ	CZH0299529 ফটো উপলব্ধ	726 নাম : ছত্ৰ বাহাদুৰ পিতাৰ নাম: বৃহী বাহাদুৰ লিম্বু ঘৰ নং : 131 বয়স : 75 লিঙ্গ : পুৰুষ	CZH9038997 ফটো উপলব্ধ
727 নাম : টেট্টা দেবী স্বামীৰ নাম: হৰিলাল মাহাত ঘৰ নং : 131 বয়স : 75 লিঙ্গ : মহিলা	CZH0405811 ফটো উপলব্ধ	728 নাম : অমতী লিম্বু স্বামীৰ নাম: চত্ৰ বগা ঘৰ নং : ১৩১ বয়স : 67 লিঙ্গ : মহিলা	CZH9039003 ফটো উপলব্ধ	729 নাম : নৰধৰজ লিম্বু পিতাৰ নাম: উত্তৰ বাহাদুৰ ঘৰ নং : ১৩১ বয়স : 61 লিঙ্গ : পুৰুষ	CZH9039070 ফটো উপলব্ধ
730 নাম : চনবাহাদুৰ লিম্বু পিতাৰ নাম: চত্ৰবাহাদুৰ ঘৰ নং : ১৩১ বয়স : 47 লিঙ্গ : পুৰুষ	CZH9039069 ফটো উপলব্ধ	731 নাম : নীমা নাথ পিতাৰ নাম: কামেশ্বৰ নাথ ঘৰ নং : 131 বয়স : 47 লিঙ্গ : মহিলা	CZH1802651 ফটো উপলব্ধ	732 নাম : দল বঃ লিম্বু পিতাৰ নাম: চত্ৰ বঃ ঘৰ নং : ১৩১ বয়স : 45 লিঙ্গ : পুৰুষ	CZH9039014 ফটো উপলব্ধ
733 নাম : দেব কুমাৰ লিম্বু পিতাৰ নাম: ছত্ৰ বাহাদুৰ লিম্বু ঘৰ নং : ১৩১ বয়স : 42 লিঙ্গ : পুৰুষ	CZH9039036 ফটো উপলব্ধ	734 নাম : সীতাৰাম লিম্বু পিতাৰ নাম: চত্ৰবাহাদুৰ ঘৰ নং : 131 বয়স : 40 লিঙ্গ : পুৰুষ	CZH9039047 ফটো উপলব্ধ	735 নাম : চপ্পা লিম্বু স্বামীৰ নাম: সীনা বাহাদুৰ লিম্বু ঘৰ নং : 131 বয়স : 38 লিঙ্গ : মহিলা	CZH1429406 ফটো উপলব্ধ
736 নাম : মনোজ লিম্বু পিতাৰ নাম: দল বাঃ লিম্বু ঘৰ নং : 131 বয়স : 23 লিঙ্গ : পুৰুষ	SEW0130732 ফটো উপলব্ধ	737 নাম : সাহিল লিম্বু পিতাৰ নাম: সীতাৰাম লিম্বু ঘৰ নং : 131 বয়স : 22 লিঙ্গ : পুৰুষ	CZH1434554 ফটো উপলব্ধ	738 নাম : কৃষ্ণ চেৰা পিতাৰ নাম: লীল বগা ঘৰ নং : ১৩২ বয়স : 60 লিঙ্গ : পুৰুষ	CZH9039092 ফটো উপলব্ধ
739 নাম : দেবী সেৱা স্বামীৰ নাম: কৃষ্ণ ঘৰ নং : ১৩২ বয়স : 54 লিঙ্গ : মহিলা	CZH9039105 ফটো উপলব্ধ	740 নাম : ঈশ্বৰ সেৱা পিতাৰ নাম: লীল বাহাদুৰ সেৱা ঘৰ নং : 132 বয়স : 47 লিঙ্গ : পুৰুষ	SEW0100925 ফটো উপলব্ধ	741 নাম : ৰাধা চেৰা স্বামীৰ নাম: ইশ্বৰ বাহাদুৰ ঘৰ নং : ১৩২ বয়স : 44 লিঙ্গ : মহিলা	CZH9039127 ফটো উপলব্ধ
742 নাম : অমিত চেৰা পিতাৰ নাম: লীল বাহাদুৰ ঘৰ নং : ১৩২ বয়স : 42 লিঙ্গ : পুৰুষ	CZH9039138 ফটো উপলব্ধ	743 নাম : লক্ষী চেৰা পিতাৰ নাম: লীল বাহাদুৰ ঘৰ নং : ১৩২ বয়স : 39 লিঙ্গ : মহিলা	CZH9039150 ফটো উপলব্ধ	744 নাম : কমল চেৰা পিতাৰ নাম: লীল বাহাদুৰ ঘৰ নং : ১৩২ বয়স : 38 লিঙ্গ : পুৰুষ	CZH9039149 ফটো উপলব্ধ
745 নাম : কুনাল সেৱা পিতাৰ নাম: কৃষ্ণ সেৱা ঘৰ নং : ১৩২ বয়স : 35 লিঙ্গ : পুৰুষ	CZH0024158 ফটো উপলব্ধ	746 নাম : তোপবাহাদুৰ সেৱা পিতাৰ নাম: কৃষ্ণ সেৱা ঘৰ নং : ১৩২ বয়স : 33 লিঙ্গ : পুৰুষ	CZH0024208 ফটো উপলব্ধ	747 নাম : হিনা সেৱা স্বামীৰ নাম: অমিত সেৱা ঘৰ নং : ১৩২ বয়স : 32 লিঙ্গ : মহিলা	CZH0174524 ফটো উপলব্ধ
748 নাম : তাৰা দৰজী সেৱা স্বামীৰ নাম: কমল সেৱা ঘৰ নং : ১৩২ বয়স : 32 লিঙ্গ : মহিলা	CZH0173740 ফটো উপলব্ধ	749 নাম : চণ্ড সেওয়া স্বামীৰ নাম: কণাল সেওয়া ঘৰ নং : 132 বয়স : 30 লিঙ্গ : মহিলা	CZH1436468 ফটো উপলব্ধ	750 নাম : ৰোমা সেৱা স্বামীৰ নাম: তোপবাহাদুৰ সেৱা ঘৰ নং : 132 বয়স : 30 লিঙ্গ : মহিলা	SEW0027011 ফটো উপলব্ধ

751 নাম : জন সেৱা পিতাৰ নাম: কৃষ্ণ সেৱা ঘৰ নং : ১৩২ বয়স : 28 লিঙ্গ : মহিলা	CZH0174482 ফটো উপলব্ধ	752 নাম : পিংকি সেৱা পিতাৰ নাম: কৃষ্ণ সেৱা ঘৰ নং : ১৩২ বয়স : 26 লিঙ্গ : মহিলা	CZH0173054 ফটো উপলব্ধ	753 নাম : গুঞ্জন সেওয়া পিতাৰ নাম: কৃষ্ণ সেওয়া ঘৰ নং : 132 বয়স : 25 লিঙ্গ : পুৰুষ	CZH1434547 ফটো উপলব্ধ
754 নাম : বুদ্ধেশ্বৰী মুৰা স্বামীৰ নাম: মানীক মুৰা ঘৰ নং : 133 খ বয়স : 75 লিঙ্গ : মহিলা	CZH0569871 ফটো উপলব্ধ	755 নাম : বুদ্ধৰাজ লিম্বু পিতাৰ নাম: শাম বাহাদুৰ লিম্বু ঘৰ নং : 133 বয়স : 24 লিঙ্গ : পুৰুষ	CZH1513613 ফটো উপলব্ধ	756 নাম : তুলসী সোনাৰ মুড়া স্বামীৰ নাম: ৰমেশ মুড়া ঘৰ নং : 133গ বয়স : 30 লিঙ্গ : মহিলা	CZH0277590 ফটো উপলব্ধ
E 757 নাম : ৰমেশ মুড়া পিতাৰ নাম: অতিৰাম মুড়া ঘৰ নং : 133খ বয়স : 44 লিঙ্গ : পুৰুষ	CZH0277582 ফটো উপলব্ধ	758 নাম : গিতা লিম্বু পিতাৰ নাম: চেম বাহাদুৰ লিম্বু ঘৰ নং : 133খ বয়স : 27 লিঙ্গ : মহিলা	CZH0277574 ফটো উপলব্ধ	E 759 নাম : দুৰ্পতী চেৱা স্বামীৰ নাম: অমৰ বঃ ঘৰ নং : ১৩৩ক বয়স : 70 লিঙ্গ : মহিলা	CZH9039161 ফটো উপলব্ধ
D 760 নাম : শ্যাম বঃ লিম্বু পিতাৰ নাম: কাৰাণধজ ঘৰ নং : ১৩৩খ বয়স : 61 লিঙ্গ : পুৰুষ	CZH9039194 ফটো উপলব্ধ	D 761 নাম : সঞ্চৰানী লিম্বু স্বামীৰ নাম: শ্যাম বগা ঘৰ নং : ১৩৩খ বয়স : 56 লিঙ্গ : মহিলা	CZH9039207 ফটো উপলব্ধ	762 নাম : গোপাল সেৱা পিতাৰ নাম: অমৰ বঃ ঘৰ নং : ১৩৩ক বয়স : 45 লিঙ্গ : পুৰুষ	CZH9039172 ফটো উপলব্ধ
763 নাম : তাৰা চেৱা স্বামীৰ নাম: গোপাল ঘৰ নং : ১৩৩ক বয়স : 42 লিঙ্গ : মহিলা	CZH9039183 ফটো উপলব্ধ	764 নাম : কালুবা লিম্বু পিতাৰ নাম: শ্যাম বগা ঘৰ নং : ১৩৩খ বয়স : 40 লিঙ্গ : পুৰুষ	CZH9039218 ফটো উপলব্ধ	765 নাম : কৌশিলামায়া লিম্বু স্বামীৰ নাম: শেৰ বাহাদুৰ লিম্বু ঘৰ নং : ১৩৫ বয়স : 65 লিঙ্গ : মহিলা	CZH9039263 ফটো উপলব্ধ
766 নাম : ৰবিন লিম্বু পিতাৰ নাম: শেৰ বাহাদুৰ লিম্বু ঘৰ নং : ১৩৫ বয়স : 40 লিঙ্গ : পুৰুষ	CZH9039285 ফটো উপলব্ধ	767 নাম : সাঁচা মায়া লিম্বু পিতাৰ নাম: চেৰ বাহাদুৰ লিম্বু ঘৰ নং : ১৩৫ বয়স : 37 লিঙ্গ : মহিলা	CZH0214189 ফটো উপলব্ধ	768 নাম : অজয় লিম্বু পিতাৰ নাম: চেৰ বাহাদুৰ লিম্বু ঘৰ নং : ১৩৫ বয়স : 30 লিঙ্গ : পুৰুষ	CZH0025866 ফটো উপলব্ধ
769 নাম : মীনা লিম্বু স্বামীৰ নাম: ৰবীন লিম্বু ঘৰ নং : 135 বয়স : 30 লিঙ্গ : মহিলা	CZH0277442 ফটো উপলব্ধ	770 নাম : প্ৰিতী মায়া লিম্বু পিতাৰ নাম: চেৰ বাহাদুৰ লিম্বু ঘৰ নং : ১৩৫ বয়স : 29 লিঙ্গ : মহিলা	CZH0214288 ফটো উপলব্ধ	771 নাম : সঞ্জয় লিম্বু পিতাৰ নাম: শেৰ বাহাদুৰ লিম্বু ঘৰ নং : 135 বয়স : 28 লিঙ্গ : পুৰুষ	CZH0214338 ফটো উপলব্ধ
772 নাম : হিমালী নাথ মাতৃৰ নাম: নিমা নাথ ঘৰ নং : 135 বয়স : 21 লিঙ্গ : মহিলা	CZH1813419 ফটো উপলব্ধ	773 নাম : চন্দ্ৰমায়া সোনাৰ পিতাৰ নাম: অঞ্জাত ঘৰ নং : ১৩৫ক বয়স : 64 লিঙ্গ : মহিলা	CZH9039296 ফটো উপলব্ধ	774 নাম : বিনোদ সোনাৰ মাতৃৰ নাম: চন্দ্ৰমায়া ঘৰ নং : ১৩৫ক বয়স : 49 লিঙ্গ : পুৰুষ	CZH9039309 ফটো উপলব্ধ
775 নাম : কুন্তি সোনাৰ স্বামীৰ নাম: বিনোদ ঘৰ নং : ১৩৫ক বয়স : 43 লিঙ্গ : মহিলা	CZH9039310 ফটো উপলব্ধ	776 নাম : ৰাজু সোনাৰ পিতাৰ নাম: অঞ্জাত ঘৰ নং : ১৩৫ক বয়স : 43 লিঙ্গ : পুৰুষ	CZH9039321 ফটো উপলব্ধ	777 নাম : চন্দ্ৰ নেৱাৰ পিতাৰ নাম: নাৰায়ন ঘৰ নং : ১৩৬ বয়স : 54 লিঙ্গ : পুৰুষ	CZH9039332 ফটো উপলব্ধ
778 নাম : হৰ্ষ নেৱাৰ পিতাৰ নাম: এৰোঙন নেৱাৰ ঘৰ নং : ১৩৬ বয়স : 53 লিঙ্গ : পুৰুষ	CZH9039376 ফটো উপলব্ধ	779 নাম : পবিত্ৰ নেৱাৰ স্বামীৰ নাম: চন্দ্ৰ ঘৰ নং : ১৩৬ বয়স : 50 লিঙ্গ : মহিলা	CZH9039343 ফটো উপলব্ধ	780 নাম : প্ৰকাশ নেৱাৰ পিতাৰ নাম: নাৰায়ন ঘৰ নং : ১৩৬ বয়স : 45 লিঙ্গ : পুৰুষ	CZH9039354 ফটো উপলব্ধ



বিধানসভা সমষ্টিৰ নম্বৰ আৰু নাম : 86-তিনিচুকীয়া  
অংশৰ নম্বৰ আৰু নাম : 1-পাখৰীজান গাওঁ

781 নাম : জানকী নেৱাৰ স্বামীৰ নাম: প্রকাশ ঘৰ নং : ১৩৬ বয়স : 43 লিঙ্গ : মহিলা	CZH9039365 ফটো উপলব্ধ	782 নাম : কাকিলা নেৱাৰ স্বামীৰ নাম: হৰ্ষ ঘৰ নং : ১৩৬ বয়স : 41 লিঙ্গ : মহিলা	CZH9039387 ফটো উপলব্ধ	783 নাম : উমা নেৱাৰ পিতাৰ নাম: চন্দ্ৰ নেৱাৰ ঘৰ নং : ১৩৬ বয়স : 29 লিঙ্গ : মহিলা	CZH1706601 ফটো উপলব্ধ
784 নাম : চনমান নেৱাৰ পিতাৰ নাম: চন্দ্ৰ নেৱাৰ ঘৰ নং : 136 বয়স : 27 লিঙ্গ : পুৰুষ	CZH0276501 ফটো উপলব্ধ	785 নাম : নিকিতা নেৱাৰ মাতৃৰ নাম: কালিকা নেৱাৰ ঘৰ নং : 136 বয়স : 22 লিঙ্গ : মহিলা	CZH1436922 ফটো উপলব্ধ	786 নাম : মোহন ৰায় পিতাৰ নাম: জামদাৰ ঘৰ নং : ১৩৮ বয়স : 54 লিঙ্গ : পুৰুষ	CZH9039398 ফটো উপলব্ধ
787 নাম : প্রভু ৰায় পিতাৰ নাম: জাবদৰ ঘৰ নং : ১৩৮ বয়স : 53 লিঙ্গ : পুৰুষ	CZH9039401 ফটো উপলব্ধ	788 নাম : সিতা দেৱী স্বামীৰ নাম: প্রভু ৰায় ঘৰ নং : 138 বয়স : 43 লিঙ্গ : মহিলা	CZH1772995 ফটো উপলব্ধ	789 নাম : যাদব কুমাৰ চেত্ৰী পিতাৰ নাম: কৈলাস চেত্ৰী ঘৰ নং : 138 বয়স : 24 লিঙ্গ : পুৰুষ	CZH1429083 ফটো উপলব্ধ
790 নাম : বিশুজিত ৰয় পিতাৰ নাম: কমলেশ ৰয় ঘৰ নং : 138 গ বয়স : 23 লিঙ্গ : পুৰুষ	CZH1763788 ফটো উপলব্ধ	791 নাম : উমা ৰাই স্বামীৰ নাম: কমলেশ ৰাই ঘৰ নং : 138 জি বয়স : 57 লিঙ্গ : মহিলা	CZH0374041 ফটো উপলব্ধ	792 নাম : ৰহিত ৰায় পিতাৰ নাম: কমলেশ ৰায় ঘৰ নং : 138 জি বয়স : 30 লিঙ্গ : পুৰুষ	CZH0373951 ফটো উপলব্ধ
793 নাম : ৰোশন ৰায় পিতাৰ নাম: কমলেশ ৰায় ঘৰ নং : 138 গ বয়স : 28 লিঙ্গ : পুৰুষ	CZH0374025 ফটো উপলব্ধ	794 নাম : কৌশিলা দেৱী চেত্ৰী পিতাৰ নাম: কৌলাশ চেত্ৰী ঘৰ নং : 138 বয়স : 26 লিঙ্গ : মহিলা	CZH0448977 ফটো উপলব্ধ	795 নাম : ৰীনা ডেকা স্বামীৰ নাম: পুতুল ঘৰ নং : ১৩৮খ বয়স : 64 লিঙ্গ : মহিলা	CZH9039445 ফটো উপলব্ধ
796 নাম : কৈলাস চেত্ৰী পিতাৰ নাম: খৰ্গ বাহাদুৰ ঘৰ নং : ১৩৮ক বয়স : 55 লিঙ্গ : পুৰুষ	CZH9039412 ফটো উপলব্ধ	797 নাম : ৰীমা চেত্ৰী স্বামীৰ নাম: কৈলাশ ঘৰ নং : ১৩৮ক বয়স : 49 লিঙ্গ : মহিলা	CZH9039423 ফটো উপলব্ধ	798 নাম : কমল ডেকা পিতাৰ নাম: পুতুল ঘৰ নং : ১৩৮খ বয়স : 40 লিঙ্গ : পুৰুষ	CZH9039456 ফটো উপলব্ধ
799 নাম : প্ৰনব ডেকা পিতাৰ নাম: পুতুল ঘৰ নং : ১৩৮খ বয়স : 37 লিঙ্গ : পুৰুষ	CZH9039467 ফটো উপলব্ধ	800 নাম : সুমন ডেকা স্বামীৰ নাম: কমল ডেকা ঘৰ নং : ১৩৮খ বয়স : 31 লিঙ্গ : মহিলা	CZH1706598 ফটো উপলব্ধ	E 801 নাম : জানকী সেৱা স্বামীৰ নাম: বলবাহাদুৰ ঘৰ নং : ১৩৯ বয়স : 70 লিঙ্গ : মহিলা	CZH9039478 ফটো উপলব্ধ
802 নাম : মোহন সেৱা পিতাৰ নাম: বলবাহাদুৰ ঘৰ নং : ১৩৯ বয়স : 50 লিঙ্গ : পুৰুষ	CZH9039489 ফটো উপলব্ধ	D 803 নাম : বৃধে সেৱা পিতাৰ নাম: বল বঃ ঘৰ নং : ১৩৯ বয়স : 50 লিঙ্গ : পুৰুষ	CZH9039490 ফটো উপলব্ধ	804 নাম : ৰীতা সেৱা স্বামীৰ নাম: মোহন ঘৰ নং : ১৩৯ বয়স : 45 লিঙ্গ : মহিলা	CZH9039503 ফটো উপলব্ধ
805 নাম : কবিতা থাপা পিতাৰ নাম: শীকথান লিম্বু ঘৰ নং : 139 বয়স : 45 লিঙ্গ : মহিলা	CZH1755669 ফটো উপলব্ধ	D 806 নাম : সাবিত্ৰী সেৱা স্বামীৰ নাম: বৃধে ঘৰ নং : ১৩৯ বয়স : 44 লিঙ্গ : মহিলা	CZH9039514 ফটো উপলব্ধ	807 নাম : শাম সেৱা পিতাৰ নাম: লেট বল বাহাদুৰ সেৱা ঘৰ নং : 139 বয়স : 38 লিঙ্গ : পুৰুষ	CZH0277731 ফটো উপলব্ধ
808 নাম : কৃষ্ণ সেৱা পিতাৰ নাম: বল বাহাদুৰ সেৱা ঘৰ নং : 139 বয়স : 37 লিঙ্গ : পুৰুষ	CZH0277723 ফটো উপলব্ধ	809 নাম : ৰাধা দৰ্জী সেৱা স্বামীৰ নাম: শ্যাম সেৱা ঘৰ নং : 139 বয়স : 27 লিঙ্গ : মহিলা	CZH0277681 ফটো উপলব্ধ	810 নাম : অৰ্জুন সেৱা পিতাৰ নাম: মোহন সেৱা ঘৰ নং : 139 বয়স : 23 লিঙ্গ : পুৰুষ	SEW0060566 ফটো উপলব্ধ



811 নাম : মনজ শৰ্মা পিতাৰ নাম: জীবন শৰ্মা ঘৰ নং : 139 বয়স : 22 লিঙ্গ : পুৰুষ	SEW0060681 ফটো উপলব্ধ	812 নাম : টিংকল থাপা মাতৃৰ নাম: কবিতা থাপা ঘৰ নং : 139 বয়স : 21 লিঙ্গ : মহিলা	CZH1755651 ফটো উপলব্ধ	813 নাম : কৰন সেবা পিতাৰ নাম: মোহন সেবা ঘৰ নং : 139 বয়স : 21 লিঙ্গ : পুৰুষ	SEW0060632 ফটো উপলব্ধ
814 নাম : কিৰণ চুৰ্বা পিতাৰ নাম: মন বাহাদুৰ চুৰ্বা ঘৰ নং : 140 বয়স : 25 লিঙ্গ : পুৰুষ	CZH1429315 ফটো উপলব্ধ	815 নাম : পুষ্পা চুৰ্বা পিতাৰ নাম: মন বাহাদুৰ চুৰ্বা ঘৰ নং : 140 বয়স : 22 লিঙ্গ : মহিলা	CZH1437193 ফটো উপলব্ধ	816 নাম : চিমা ৰায় চুৰ্বা স্বামীৰ নাম: মন বাহাদুৰ চুৰ্বা ঘৰ নং : 140 বয়স : 55 লিঙ্গ : মহিলা	CZH0448712 ফটো উপলব্ধ
817 নাম : মীনা কুমাৰী সুৰ্বা পিতাৰ নাম: মৌনবাহাদুৰ সুৰ্বা ঘৰ নং : 140 বয়স : 28 লিঙ্গ : মহিলা	CZH0361725 ফটো উপলব্ধ	818 নাম : মন বঃ চুৰ্বা পিতাৰ নাম: হৰক ঘৰ নং : 180গ বয়স : 59 লিঙ্গ : পুৰুষ	CZH9039547 ফটো উপলব্ধ	819 নাম : ৰূপা চুৰ্বা পিতাৰ নাম: মন বাহাদুৰ চুৰ্বা ঘৰ নং : 180গ বয়স : 31 লিঙ্গ : মহিলা	CZH1706612 ফটো উপলব্ধ
820 নাম : জ্ঞানেন্দ্ৰ চুৰ্বা পিতাৰ নাম: মন বাহাদুৰ চুৰ্বা ঘৰ নং : 180গ বয়স : 29 লিঙ্গ : পুৰুষ	CZH1706485 ফটো উপলব্ধ	821 নাম : মংগল বাহাদুৰ সোনাৰ পিতাৰ নাম: হৰক বঃ ঘৰ নং : 181 বয়স : 61 লিঙ্গ : পুৰুষ	CZH9039569 ফটো উপলব্ধ	822 নাম : বিষ্ণু দেবী সোনাৰ স্বামীৰ নাম: মঙ্গল ঘৰ নং : 181 বয়স : 54 লিঙ্গ : মহিলা	CZH9039570 ফটো উপলব্ধ
823 নাম : মায়া সোনাৰ মাতৃৰ নাম: মংগল বাহাদুৰ সোনাৰ ঘৰ নং : 181 বয়স : 36 লিঙ্গ : মহিলা	CZH9044784 ফটো উপলব্ধ	824 নাম : কৃষ্ণ বাহাদুৰ সোনাৰ পিতাৰ নাম: মংগল বাহাদুৰ সোনাৰ ঘৰ নং : 181 বয়স : 35 লিঙ্গ : পুৰুষ	CZH9044717 ফটো উপলব্ধ	825 নাম : মায়া সোনাৰ পিতাৰ নাম: মংগল বাহাদুৰ সোনাৰ ঘৰ নং : 141 বয়স : 31 লিঙ্গ : মহিলা	CZH1755693 ফটো উপলব্ধ
826 নাম : বিকী সোনাৰ পিতাৰ নাম: মংগল বাহাদুৰ সোনাৰ ঘৰ নং : 141 বয়স : 25 লিঙ্গ : পুৰুষ	CZH0569814 ফটো উপলব্ধ	827 নাম : শুকন্তলা মুড়া পিতাৰ নাম: চৰ্মা মুড়া ঘৰ নং : 183 বয়স : 53 লিঙ্গ : মহিলা	CZH0299826 ফটো উপলব্ধ	828 নাম : ফাউলী মুড়া স্বামীৰ নাম: চৰ্মা ঘৰ নং : 183 বয়স : 47 লিঙ্গ : মহিলা	CZH9039627 ফটো উপলব্ধ
829 নাম : ৰতা মুড়া পিতাৰ নাম: চৰ্মা ঘৰ নং : 183 বয়স : 45 লিঙ্গ : মহিলা	CZH9039638 ফটো উপলব্ধ	830 নাম : নৱজ্যোতি নাথ পিতাৰ নাম: উদ্ধৱ নাথ ঘৰ নং : 143 বয়স : 25 লিঙ্গ : পুৰুষ	CZH1810506 ফটো উপলব্ধ	831 নাম : পল্লবী মুড়া পিতাৰ নাম: ৰাজু মুড়া ঘৰ নং : 143 বয়স : 20 লিঙ্গ : মহিলা	SEW0100586 ফটো উপলব্ধ
832 নাম : বিনামী মুড়া পিতাৰ নাম: বিৰচা মুড়া ঘৰ নং : 143ক বয়স : 25 লিঙ্গ : মহিলা	SEW0060533 ফটো উপলব্ধ	833 নাম : ৰাজু মুড়া পিতাৰ নাম: খাৰিয়া মুড়া ঘৰ নং : 185 বয়স : 45 লিঙ্গ : পুৰুষ	CZH9039672 ফটো উপলব্ধ	834 নাম : বোহাগ মুড়া স্বামীৰ নাম: ৰাজু মুড়া ঘৰ নং : 145 বয়স : 30 লিঙ্গ : মহিলা	CZH0440412 ফটো উপলব্ধ
835 নাম : পিংকী কুমাৰী চাহ স্বামীৰ নাম: বিনয় কুমাৰ চাহ ঘৰ নং : 145ক বয়স : 33 লিঙ্গ : মহিলা	CZH0276543 ফটো উপলব্ধ	836 নাম : শান্তিদেবী চাহ স্বামীৰ নাম: কাপুৰচন্দ ঘৰ নং : 185ক বয়স : 75 লিঙ্গ : মহিলা	CZH9039694 ফটো উপলব্ধ	837 নাম : মদন চাহ পিতাৰ নাম: কাপুৰচন্দ ঘৰ নং : 185ক বয়স : 44 লিঙ্গ : পুৰুষ	CZH9039707 ফটো উপলব্ধ
838 নাম : সুমিত্ৰা চাহ স্বামীৰ নাম: মদন ঘৰ নং : 185ক বয়স : 44 লিঙ্গ : মহিলা	CZH9039718 ফটো উপলব্ধ	839 নাম : বিনয় কুমাৰ চাহ পিতাৰ নাম: মনোজ চাহ ঘৰ নং : 185ক বয়স : 33 লিঙ্গ : পুৰুষ	CZH1706430 ফটো উপলব্ধ	840 নাম : অজয় তেলী পিতাৰ নাম: ৰতন তেলী ঘৰ নং : 146 বয়স : 28 লিঙ্গ : পুৰুষ	SEW0065631 ফটো উপলব্ধ



841	SEW0060434
নাম : মেনকা তেলী স্বামীৰ নাম : অজয় তেলী ঘৰ নং : 146 বয়স : 23 লিঙ্গ : মহিলা	ফটো উপলব্ধ

842	SEW0060541
নাম : ৰাজা চাহ পিতাৰ নাম : ৰাজ চাহ ঘৰ নং : 146 ক বয়স : 22 লিঙ্গ : পুৰুষ	ফটো উপলব্ধ

843	SEW0060483
নাম : বিজয় তেলী পিতাৰ নাম : ৰতন তেলী ঘৰ নং : 146 ক বয়স : 20 লিঙ্গ : পুৰুষ	ফটো উপলব্ধ

844	JMV0321943
নাম : পম্পী সোণোৱাল পিতাৰ নাম : বেদ্য নাথ সোণোৱাল ঘৰ নং : 197 বয়স : 28 লিঙ্গ : মহিলা	ফটো উপলব্ধ

845	SEW0025114
নাম : প্ৰিয়া চাহ পিতাৰ নাম : সুৰেন চাহ ঘৰ নং : 236 খ বয়স : 20 লিঙ্গ : মহিলা	ফটো উপলব্ধ

846	JMV1242713
নাম : অঞ্জলী ভগত স্বামীৰ নাম : জিতেন্দ্ৰ ভগত ঘৰ নং : 240 বয়স : 34 লিঙ্গ : মহিলা	ফটো উপলব্ধ

847	SEW0025098
নাম : দিপান্দিতা দত্ত পিতাৰ নাম : নন্দন দত্ত ঘৰ নং : 255 বয়স : 24 লিঙ্গ : মহিলা	ফটো উপলব্ধ

848	SEW0026203
নাম : প্ৰিয়ংকা তেলি স্বামীৰ নাম : ৰমন শ্বাহ ঘৰ নং : 307 খ বয়স : 24 লিঙ্গ : মহিলা	ফটো উপলব্ধ

849	CZH2344016
নাম : সবিতা দেবী শৰ্মা স্বামীৰ নাম : যাম প্ৰসাদ চুবেদী ঘৰ নং : 415 বয়স : 55 লিঙ্গ : মহিলা	ফটো উপলব্ধ

850	CZH0327411
নাম : বুমা সিং স্বামীৰ নাম : বিক্ৰম সিং ঘৰ নং : নিহু বয়স : 33 লিঙ্গ : মহিলা	ফটো উপলব্ধ

851	SEW0126441
নাম : সুমিত কুমাৰ ৰাম পিতাৰ নাম : উমেশ ৰাম ঘৰ নং : নিহু বয়স : 19 লিঙ্গ : পুৰুষ	ফটো উপলব্ধ

852	SEW0132811
নাম : শেৰ বাহাদুৰ লিম্বু অন্যান্য : কোশিলীমায়া লিম্বু ঘৰ নং : পাকুহোৰইজন গাঁও বয়স : 69 লিঙ্গ : পুৰুষ	ফটো উপলব্ধ

853	SEW0132795
নাম : অকাংত লিম্বু পিতাৰ নাম : অগেন্ বাহাদুৰ লিম্বু ঘৰ নং : পাকুহোৰইজন গাঁও বয়স : 19 লিঙ্গ : পুৰুষ	ফটো উপলব্ধ



854	1	HCK0203315	ফটো উপলব্ধ	নাম : অন চাহ পিতাৰ নাম: হৰি সাহ ঘৰ নং : 30 বয়স : 27 লিঙ্গ : মহিলা
855	1	SEW0143289	ফটো উপলব্ধ	নাম : অনিশা মিৰ্চা স্বামীৰ নাম: ৰাজীৱ তাঁতী ঘৰ নং : 66 বয়স : 21 লিঙ্গ : মহিলা
856	1	SEW0144717	ফটো উপলব্ধ	নাম : সুনিতা চাহ স্বামীৰ নাম: অমৰজীত শ্বাহ ঘৰ নং : 108 বয়স : 32 লিঙ্গ : মহিলা
857	1	SEW0144741	ফটো উপলব্ধ	নাম : সীতা চাহ পিতাৰ নাম: সমাৰু চাহ ঘৰ নং : 108 বয়স : 23 লিঙ্গ : মহিলা
858	1	CZH1366954	ফটো উপলব্ধ	নাম : হাছিনা খাতুন স্বামীৰ নাম: তোফিক আলম ঘৰ নং : 75 বয়স : 29 লিঙ্গ : মহিলা
859	1	CZH1749219	ফটো উপলব্ধ	নাম : মঃ মনিৰ আলম পিতাৰ নাম: ৰোজীদ আলম ঘৰ নং : 75 বয়স : 58 লিঙ্গ : পুৰুষ
860	1	SEW0186809	ফটো উপলব্ধ	নাম : মায়ী সেৱা মাতৃৰ নাম: শান্তি সেৱা ঘৰ নং : 128 বয়স : 24 লিঙ্গ : মহিলা
861	1	SEW0186817	ফটো উপলব্ধ	নাম : নেহা কায়স্থ স্বামীৰ নাম: বিকাশ কায়স্থ ঘৰ নং : 24 বয়স : 24 লিঙ্গ : মহিলা
862	1	SEW0186866	ফটো উপলব্ধ	নাম : কৰবী সোনোবাল স্বামীৰ নাম: বিশ্বজিৎ গগৈ ঘৰ নং : 18 বয়স : 23 লিঙ্গ : মহিলা
863	1	SEW0186874	ফটো উপলব্ধ	নাম : ৰাজু সেৱা মাতৃৰ নাম: শান্তি দেৱী ঘৰ নং : 128 বয়স : 25 লিঙ্গ : পুৰুষ
864	1	SEW0187807	ফটো উপলব্ধ	নাম : পৰিসিতা দত্ত পিতাৰ নাম: পুনা চন্দ্ৰ দত্ত ঘৰ নং : 5 বয়স : 19 লিঙ্গ : মহিলা
865	1	CZH1379346	ফটো উপলব্ধ	নাম : কৃষ্ণ কান্ত নাথ পিতাৰ নাম: দধিনাথ ঘৰ নং : 306 বয়স : 56 লিঙ্গ : পুৰুষ
866	1	CZH1379357	ফটো উপলব্ধ	নাম : কল্পনা দত্ত নাথ স্বামীৰ নাম: কৃষ্ণ কান্ত নাথ ঘৰ নং : 306 বয়স : 54 লিঙ্গ : মহিলা
867	1	SEW0195446	ফটো উপলব্ধ	নাম : তুলসী সোনাৰ অন্যান্য: গোপাল সোনাৰ ঘৰ নং : 119 বয়স : 21 লিঙ্গ : মহিলা
868	1	SEW0202796	ফটো উপলব্ধ	নাম : জিনা মুড়া স্বামীৰ নাম: ৰাজু সোনাৰ ঘৰ নং : 119 বয়স : 18 লিঙ্গ : মহিলা
869	1	SEW0202804	ফটো উপলব্ধ	নাম : লিয়ন দত্ত পিতাৰ নাম: ৰাতুল দত্ত ঘৰ নং : 9 বয়স : 18 লিঙ্গ : পুৰুষ
870	1	SEW0202820	ফটো উপলব্ধ	নাম : পূজা সোণাৰ স্বামীৰ নাম: যাদৱ কুমাৰ ছেত্ৰী ঘৰ নং : 108 বয়স : 20 লিঙ্গ : মহিলা
871	1	SEW0202838	ফটো উপলব্ধ	নাম : ধুব পাহাৰীয়া মাতৃৰ নাম: পুতলী পাহাৰীয়া ঘৰ নং : 11 বয়স : 22 লিঙ্গ : পুৰুষ
872	1	SEW0202846	ফটো উপলব্ধ	নাম : তুলসী পাহাৰীয়া মাতৃৰ নাম: পুতলী পাহাৰীয়া ঘৰ নং : 11 বয়স : 22 লিঙ্গ : পুৰুষ
873	1	SEW0202853	ফটো উপলব্ধ	নাম : অভিজ্ঞান ফুকন পিতাৰ নাম: বীৰেন ফুকন ঘৰ নং : 58 বয়স : 18 লিঙ্গ : পুৰুষ
874	1	SEW0202895	ফটো উপলব্ধ	নাম : ৰমন তাতি পিতাৰ নাম: দেৱ তাঁতী ঘৰ নং : 10 বয়স : 20 লিঙ্গ : পুৰুষ
875	1	SEW0202903	ফটো উপলব্ধ	নাম : আকাশ চাহ অন্যান্য: দেৱাৰু তেলী ঘৰ নং : 80 বয়স : 21 লিঙ্গ : পুৰুষ
876	1	SEW0202911	ফটো উপলব্ধ	নাম : উমা তাঁতি স্বামীৰ নাম: লখিৰাম তাতি ঘৰ নং : 12 বয়স : 35 লিঙ্গ : মহিলা



877	1	JMV0231290	ফটো উপলব্ধ	নাম : পিংকী চাহ পিতাৰ নাম: জগনাথ শাহ ঘৰ নং : 91 বয়স : 25 লিঙ্গ : মহিলা	878	1	SEW0206334	ফটো উপলব্ধ	নাম : ববিতা চাহ স্বামীৰ নাম: বিনোদ চাহ ঘৰ নং : 36 বয়স : 30 লিঙ্গ : মহিলা	879	1	KXM0350488	ফটো উপলব্ধ	নাম : বাতুল গগৈ পিতাৰ নাম: টিপেশ্বৰ গগৈ ঘৰ নং : 159 বয়স : 33 লিঙ্গ : পুৰুষ
880	1	KXM0149310	ফটো উপলব্ধ	নাম : নিকুমনি মৰাণ স্বামীৰ নাম: বাতুল গগৈ ঘৰ নং : 159 বয়স : 29 লিঙ্গ : মহিলা	881	1	SEW0210047	ফটো উপলব্ধ	নাম : পল্লৱী মৰাণ স্বামীৰ নাম: হেমন্ত মৰাণ ঘৰ নং : 9 বয়স : 23 লিঙ্গ : মহিলা	882	1	SEW0209858	ফটো উপলব্ধ	নাম : ইজামমল হুছেইন মাতৃৰ নাম: শাহিবুন নেছা ঘৰ নং : 300 বয়স : 19 লিঙ্গ : পুৰুষ
883	1	SEW0210138	ফটো উপলব্ধ	নাম : হেমন্ত মৰাণ অন্যান্য: ৰাজীব দত্ত ঘৰ নং : 9 বয়স : 24 লিঙ্গ : পুৰুষ	884	1	SEW0210187	ফটো উপলব্ধ	নাম : অনিকেত উৰাং পিতাৰ নাম: কিশোৰ উৰাং ঘৰ নং : 298 বয়স : 19 লিঙ্গ : পুৰুষ	885	1	SEW0210203	ফটো উপলব্ধ	নাম : বাবলু চাহ পিতাৰ নাম: জিতেন চাহ ঘৰ নং : 34 বয়স : 34 লিঙ্গ : পুৰুষ
886	1	SEW0210211	ফটো উপলব্ধ	নাম : পদ্মা চাহ স্বামীৰ নাম: বাবলু চাহ ঘৰ নং : 295 বয়স : 26 লিঙ্গ : মহিলা	887	1	SEW0210237	ফটো উপলব্ধ	নাম : বীনা কুমী স্বামীৰ নাম: গনেশ কুমী ঘৰ নং : 293 বয়স : 33 লিঙ্গ : মহিলা	888	1	SEW0210278	ফটো উপলব্ধ	নাম : সমীৰ চাহ পিতাৰ নাম: সুৰেন চাহ ঘৰ নং : 295 বয়স : 18 লিঙ্গ : পুৰুষ
889	1	SEW0211052	ফটো উপলব্ধ	নাম : কৰুনা তেলি অন্যান্য: লালমনি চাহ ঘৰ নং : 293 বয়স : 45 লিঙ্গ : মহিলা	890	1	SEW0211037	ফটো উপলব্ধ	নাম : অমন খান পিতাৰ নাম: আজিমুল হক খান ঘৰ নং : 113 বয়স : 19 লিঙ্গ : পুৰুষ	891	1	SEW0211094	ফটো উপলব্ধ	নাম : গনেশ কুমী অন্যান্য: লালমনি চাহ ঘৰ নং : 293 বয়স : 34 লিঙ্গ : পুৰুষ
892	1	SEW0211102	ফটো উপলব্ধ	নাম : বিষ্ণু তেলি মাতৃৰ নাম: কৰুনা তেলি ঘৰ নং : 293 বয়স : 20 লিঙ্গ : পুৰুষ	893	1	SEW0211045	ফটো উপলব্ধ	নাম : জনক তেলি পিতাৰ নাম: জিতেন তেলি ঘৰ নং : 295 বয়স : 22 লিঙ্গ : পুৰুষ	894	1	SEW0211128	ফটো উপলব্ধ	নাম : গঙ্গেশ্বৰ কুমাৰ ভগত পিতাৰ নাম: হৰিন্দৰ ভগত ঘৰ নং : 256 বয়স : 18 লিঙ্গ : পুৰুষ
895	1	SEW0210955	ফটো উপলব্ধ	নাম : গটীনা কুমাৰী পিতাৰ নাম: হৰিন্দৰ ভগত ঘৰ নং : 256 বয়স : 18 লিঙ্গ : মহিলা	896	1	CZH0175620	ফটো উপলব্ধ	নাম : ৰাজেন্দ্ৰ বৰ্মা পিতাৰ নাম: বাঘলী বৰ্মা ঘৰ নং : 289 বয়স : 28 লিঙ্গ : পুৰুষ	897	1	CZH0042499	ফটো উপলব্ধ	নাম : ৰাজেন বৰ্মা পিতাৰ নাম: বাঘলী বৰ্মা ঘৰ নং : 289 বয়স : 33 লিঙ্গ : পুৰুষ
898	1	CZH0042457	ফটো উপলব্ধ	নাম : নাৰায়ন বৰ্মা পিতাৰ নাম: বাগবলি বৰ্মা ঘৰ নং : 289 বয়স : 30 লিঙ্গ : পুৰুষ	899	1	SEW0126532	ফটো উপলব্ধ	নাম : কমলিশিয়া স্বামীৰ নাম: বাঘবলি বৰ্মা ঘৰ নং : 289 বয়স : 49 লিঙ্গ : মহিলা	900	1	CZH0501205	ফটো উপলব্ধ	নাম : ওমকাৰ বৰ্মা পিতাৰ নাম: বাগবলি বৰ্মা ঘৰ নং : 289 বয়স : 25 লিঙ্গ : পুৰুষ

## ভোটাৰৰ সাৰাংশ

## A) ভোটাৰৰ সংখ্যা

	তালিকাৰ প্ৰকাৰ	তালিকাৰ চিনাক্তকৰণ	ভোটাৰৰ সংখ্যা							
			পুৰুষ	মহিলা	৩য় লিঙ্গ	মুঠ				
I	মূল তালিকা	মূল তালিকা	বিশেষ সংশোধন, 2026 চনৰ পূৰ্বৰ 2025 চনৰ মূল তালিকাৰ লগত থকা সংযোজন সমূহ একত্ৰিতকৰণ কৰা তালিকা।				412	441	0	853
II	যোগ তালিকা	পৰিপূৰক 1	বিশেষ সংক্ষিপ্ত সংশোধন, 2026				9	14	0	23
		পৰিপূৰক 2	অনবিচ্ছিন্ন সংশোধন 2026				15	9	0	24
			মুঠ				24	23	0	47
III	বিয়োজন তালিকা	পৰিপূৰক 1	বিশেষ সংক্ষিপ্ত সংশোধন, 2026				21	31	0	52
		পৰিপূৰক 2	অনবিচ্ছিন্ন সংশোধন 2026				1	5	0	6
			মুঠ				22	36	0	58
IV	লিংগ ক্ষেত্ৰত পৰিবৰ্তনৰ বাবে পাৰ্থক্য					0	0	0	0	
এই সংশোধনৰ পিছত ভোটাৰ তালিকাত ভোটাৰৰ মুঠ সংখ্যা (I+II-III+IV)						414	428	0	842	

## B) শুধৰনীৰ সংখ্যা

তালিকাৰ প্ৰকাৰ	তালিকাৰ চিনাক্তকৰণ	শুধৰনীৰ সংখ্যা
পৰিপূৰক 1	বিশেষ সংক্ষিপ্ত সংশোধন, 2026	1
পৰিপূৰক 2	অনবিচ্ছিন্ন সংশোধন 2026	0
	মুঠ	1

নিৰ্বাচক পঞ্জীয়ন বিষয়াৰ স্বাক্ষৰ

E-মূত, S-স্থানান্তৰিত/ বাসস্থান পৰিবৰ্তন, R-প্ৰতিলিপি, M-নিখোজ, Q-অযোগ্য