

## ভোটাৰ তালিকা 2026 S03 অসম



বিধানসভা সমষ্টিৰ নম্বৰ, নাম আৰু সংৰক্ষণ স্থিতি : 86 - তিনিচুকীয়া (সাধাৰণ)		খণ্ড নং : 53																			
এই বিধানসভা সমষ্টিত কোন সংসদীয় সমষ্টিৰ অন্তৰ্গত তাৰ নম্বৰ, নাম আৰু সংৰক্ষণ স্থিতি : 13 - ডিব্ৰুগড় (সাধাৰণ)																					
<b>1. সংশোধনৰ বিৱৰণ</b>																					
সংশোধনৰ বছৰ	2026	তালিকাৰ চিনাক্তকৰণ																			
ভিত্তি তাৰিখ	01-04-2026	বিশেষ সংশোধন, 2026 চনৰ পূৰ্বৰ 2025 চনৰ মূল তালিকাৰ লগত থকা সংযোজন সমূহ একত্ৰিতকৰণ কৰা তালিকা।																			
সংশোধনৰ প্ৰকাৰ	বিশেষ সংশোধন 2026																				
প্ৰকাশনৰ তাৰিখ	23-03-2026																				
<b>2. খণ্ড আৰু ভোটগ্ৰহন কেন্দ্ৰৰ বিৱৰণ</b>																					
খণ্ডৰ অন্তৰ্গত এলেকা সমূহৰ নম্বৰ আৰু নাম																					
1-শুকান পুখুৰী টি. ই.		<table style="width: 100%; border-collapse: collapse;"> <tr> <td>মূল চহৰ/গাওঁ</td> <td>: শুকান পুখুৰী টি. ই.</td> </tr> <tr> <td>ৱাৰ্ড নং</td> <td>:</td> </tr> <tr> <td>ডাকঘৰ</td> <td>: শুকানপুখুৰী</td> </tr> <tr> <td>পুলিচ থানা</td> <td>: তিনিচুকীয়া</td> </tr> <tr> <td>ব্লক</td> <td>: ইটাখুলি</td> </tr> <tr> <td>ৰাজহ চক্ৰ</td> <td>: তিনিচুকীয়া</td> </tr> <tr> <td>জিলা</td> <td>: তিনিচুকীয়া</td> </tr> <tr> <td>পিনকোড</td> <td>: 786146</td> </tr> </table>				মূল চহৰ/গাওঁ	: শুকান পুখুৰী টি. ই.	ৱাৰ্ড নং	:	ডাকঘৰ	: শুকানপুখুৰী	পুলিচ থানা	: তিনিচুকীয়া	ব্লক	: ইটাখুলি	ৰাজহ চক্ৰ	: তিনিচুকীয়া	জিলা	: তিনিচুকীয়া	পিনকোড	: 786146
মূল চহৰ/গাওঁ	: শুকান পুখুৰী টি. ই.																				
ৱাৰ্ড নং	:																				
ডাকঘৰ	: শুকানপুখুৰী																				
পুলিচ থানা	: তিনিচুকীয়া																				
ব্লক	: ইটাখুলি																				
ৰাজহ চক্ৰ	: তিনিচুকীয়া																				
জিলা	: তিনিচুকীয়া																				
পিনকোড	: 786146																				
<b>3. ভোটগ্ৰহন কেন্দ্ৰৰ বিৱৰণ</b>																					
ভোটগ্ৰহন কেন্দ্ৰৰ নম্বৰ আৰু নাম :		ভোটগ্ৰহন কেন্দ্ৰৰ প্ৰকাৰ (পুৰুষ/মহিলা/সাধাৰণ)		সাধাৰণ																	
53 - বিৰবল লাইন সংযেগী শিক্ষা কেন্দ্ৰ		খণ্ডৰ অন্তৰ্গত সহায়ক ভোটগ্ৰহন কেন্দ্ৰ		0																	
ভোটগ্ৰহন কেন্দ্ৰৰ ঠিকনা :		সংখ্যা :																			
বিৰবল লাইন সংযেগী শিক্ষা কেন্দ্ৰ, কোঠালি নং ১, শুকান পুখুৰী টি. ই., ডাকঘৰ- শুকান পুখুৰী, থানা- তিনিচুকীয়া, জিলা- তিনিচুকীয়া, পিন - ৭৮৬১৪৬																					
<b>4. ভোটাৰৰ সংখ্যা</b>																					
আৰম্ভনি ক্ৰমিক নং	শেষ ক্ৰমিক নং	মুঠ ভোটাৰ																			
		পুৰুষ	মহিলা	৩য় লিঙ্গ	মুঠ																
1	1135	476	572	0	1048																

নিৰ্বাচক পঞ্জীয়ন বিষয়াৰ স্বাক্ষৰ

Nazri Naksha

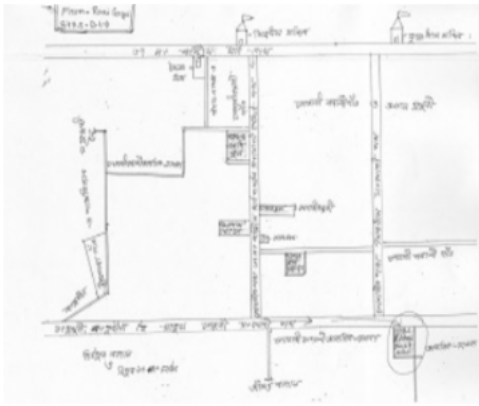

Google Map View



Polling Station Building Front View



ভোটগ্ৰহন কেন্দ্ৰৰ সন্মুখৰ দৃশ্য



Cad View

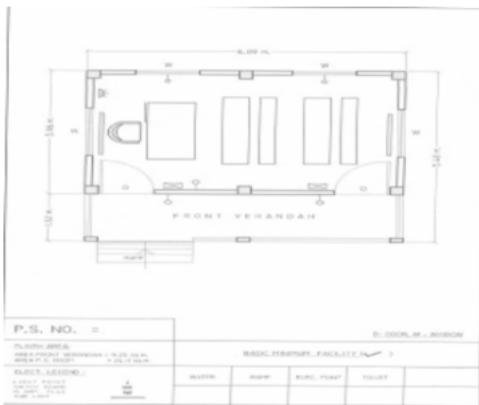

Key MAP View



বিধানসভা সমষ্টিৰ নম্বৰ আৰু নাম : 86-তিনিচুকীয়া  
অংশৰ নম্বৰ আৰু নাম : 1-স্কান পুথুৰী টি. ই.

1 নাম : লক্ষ্মী ৰাজৱাৰ পিতাৰ নাম: ডেমন ৰাজৱাৰ ঘৰ নং : 0 বয়স : 53 লিঙ্গ : মহিলা	CZH0272013 ফটো উপলব্ধ	2 নাম : ভক্তি গড় স্বামীৰ নাম: অজিত গড় ঘৰ নং : 0 বয়স : 32 লিঙ্গ : মহিলা	KZL0144360 ফটো উপলব্ধ	E 3 নাম : বিনা গড় স্বামীৰ নাম: অনিল গড় ঘৰ নং : 00 বয়স : 31 লিঙ্গ : মহিলা	CZH0241802 ফটো উপলব্ধ
4 নাম : তেজ বাহাদুৰ গুৰুং পিতাৰ নাম: টেকবাহাদুৰ গুৰুং ঘৰ নং : 1 বয়স : 68 লিঙ্গ : পুৰুষ	CZH8634604 ফটো উপলব্ধ	5 নাম : প্ৰনব দাস পিতাৰ নাম: গোপাল দাস ঘৰ নং : 1 বয়স : 39 লিঙ্গ : পুৰুষ	CZH0158394 ফটো উপলব্ধ	6 নাম : মনজ গুৰুং পিতাৰ নাম: তেজ বাহাদুৰ গুৰুং ঘৰ নং : 1 বয়স : 30 লিঙ্গ : পুৰুষ	CZH8646115 ফটো উপলব্ধ
7 নাম : নন্দীতা গুৰুং স্বামীৰ নাম: মনোজ গুৰুং ঘৰ নং : 1 বয়স : 29 লিঙ্গ : মহিলা	CZH0306530 ফটো উপলব্ধ	8 নাম : ববিতা গুৰুং পিতাৰ নাম: তেজবাহাদুৰ গুৰুং ঘৰ নং : 1 বয়স : 28 লিঙ্গ : মহিলা	CZH0158360 ফটো উপলব্ধ	9 নাম : ৰূপা নায়ক তাঁতি স্বামীৰ নাম: কৃষ্ণ তাঁতি ঘৰ নং : 3 বয়স : 42 লিঙ্গ : মহিলা	CZH0490284 ফটো উপলব্ধ
10 নাম : মীন সিং ৰাজপুত অন্যান্য: উদরাজ সিং ৰাজপুত ঘৰ নং : 3 বয়স : 31 লিঙ্গ : মহিলা	CZH0551630 ফটো উপলব্ধ	11 নাম : বিজু তাঁতি মাতৃৰ নাম: বিমলা তাঁতি ঘৰ নং : 3 বয়স : 25 লিঙ্গ : পুৰুষ	CZH1790872 ফটো উপলব্ধ	12 নাম : কপিল তাঁতি মাতৃৰ নাম: আহিলা তাঁতি ঘৰ নং : 3 বয়স : 29 লিঙ্গ : পুৰুষ	CZH0305862 ফটো উপলব্ধ
13 নাম : বাবল তাঁতি পিতাৰ নাম: কৃষ্ণ তাঁতি ঘৰ নং : 3 বয়স : 26 লিঙ্গ : পুৰুষ	CZH0226613 ফটো উপলব্ধ	14 নাম : তুলা তাঁতি স্বামীৰ নাম: ৰজনী ঘৰ নং : 3 বয়স : 69 লিঙ্গ : মহিলা	CZH8634659 ফটো উপলব্ধ	15 নাম : দুৰ্গী তাঁতি পিতাৰ নাম: ৰজনী ঘৰ নং : 3 বয়স : 52 লিঙ্গ : মহিলা	CZH8634671 ফটো উপলব্ধ
16 নাম : লিলাবতী সিং পিতাৰ নাম: উদ্ৰাজ সিং ঘৰ নং : 3 বয়স : 49 লিঙ্গ : মহিলা	CZH8634626 ফটো উপলব্ধ	S 17 নাম : মহন তান্তি পিতাৰ নাম: ৰজনী ঘৰ নং : 3 বয়স : 49 লিঙ্গ : পুৰুষ	CZH8634682 ফটো উপলব্ধ	18 নাম : কৃষ্ণ তাঁতি পিতাৰ নাম: ৰজনী ঘৰ নং : 3 বয়স : 47 লিঙ্গ : পুৰুষ	CZH8634706 ফটো উপলব্ধ
19 নাম : আঞ্জনা ৰাজপুত পিতাৰ নাম: উদ্ৰাজ ঘৰ নং : 3 বয়স : 46 লিঙ্গ : মহিলা	CZH8634637 ফটো উপলব্ধ	20 নাম : বিমলা তাঁতি স্বামীৰ নাম: কৃষ্ণ ঘৰ নং : 3 বয়স : 44 লিঙ্গ : মহিলা	CZH8634717 ফটো উপলব্ধ	21 নাম : বীনা সিং পিতাৰ নাম: উদ্ৰাজ ঘৰ নং : 3 বয়স : 41 লিঙ্গ : মহিলা	CZH8634648 ফটো উপলব্ধ
22 নাম : খগেন তাঁতি পিতাৰ নাম: সুৰেশ ঘৰ নং : 3 বয়স : 38 লিঙ্গ : পুৰুষ	CZH8634728 ফটো উপলব্ধ	23 নাম : পদোশ্বৰী তাঁতি স্বামীৰ নাম: খগেন তাঁতি ঘৰ নং : 3 বয়স : 36 লিঙ্গ : মহিলা	CZH8646240 ফটো উপলব্ধ	24 নাম : গবিন তাঁতি মাতৃৰ নাম: আহিলা তাঁতি ঘৰ নং : 3 বয়স : 32 লিঙ্গ : পুৰুষ	CZH1703657 ফটো উপলব্ধ
E 25 নাম : বিনোদ মুদ্দি পিতাৰ নাম: কমল ঘৰ নং : 6 বয়স : 54 লিঙ্গ : পুৰুষ	CZH8634739 ফটো উপলব্ধ	26 নাম : মানিক মুদ্দি পিতাৰ নাম: মাইথ ঘৰ নং : 6 বয়স : 44 লিঙ্গ : পুৰুষ	CZH8634751 ফটো উপলব্ধ	27 নাম : সীতা মুদ্দি স্বামীৰ নাম: মানিক ঘৰ নং : 6 বয়স : 37 লিঙ্গ : মহিলা	CZH8634762 ফটো উপলব্ধ
28 নাম : নিপেন ডেকা পিতাৰ নাম: সুৰেন্দ্ৰ ডেকা ঘৰ নং : 9 বয়স : 77 লিঙ্গ : পুৰুষ	CZH8634568 ফটো উপলব্ধ	E 29 নাম : লাৰণ্যময়ী দেৱী ডেকা স্বামীৰ নাম: নিপেন ডেকা ঘৰ নং : 9 বয়স : 72 লিঙ্গ : মহিলা	CZH8634579 ফটো উপলব্ধ	30 নাম : ৰঞ্জিত ডেকা পিতাৰ নাম: নিপেন ডেকা ঘৰ নং : 9 বয়স : 41 লিঙ্গ : পুৰুষ	CZH8634580 ফটো উপলব্ধ



31 নাম : ৰাজমনি লালং পিতাৰ নাম: দেৱকান্ত লালং ঘৰ নং : 7 বয়স : 41 লিঙ্গ : মহিলা	CZH0466862 ফটো উপলব্ধ	32 নাম : হেমানাতা ডেকা পিতাৰ নাম: ভৰত ঘৰ নং : 7 বয়স : 37 লিঙ্গ : পুৰুষ	SEW0097907 ফটো উপলব্ধ	33 নাম : জ্যোতি বৰা স্বামীৰ নাম: বিপুল বৰা ঘৰ নং : 7 বয়স : 24 লিঙ্গ : মহিলা	CZH1428473 ফটো উপলব্ধ
34 নাম : বিপুল বৰা পিতাৰ নাম: প্ৰবিন বৰা ঘৰ নং : 7 বয়স : 33 লিঙ্গ : পুৰুষ	CZH0271155 ফটো উপলব্ধ	35 নাম : ৰামানন্দ চাহ পিতাৰ নাম: লেট ৰাধা চাহ ঘৰ নং : 7 বয়স : 52 লিঙ্গ : পুৰুষ	CZH0306241 ফটো উপলব্ধ	36 নাম : সুনিতা চাহ স্বামীৰ নাম: ৰামানন্দ চাহ ঘৰ নং : 7 বয়স : 38 লিঙ্গ : মহিলা	CZH0306282 ফটো উপলব্ধ
37 নাম : বিবুল বৰা পিতাৰ নাম: প্ৰবিন বৰা ঘৰ নং : 7 বয়স : 38 লিঙ্গ : পুৰুষ	CZH0271205 ফটো উপলব্ধ	S2 38 নাম : প্ৰিয়া শাহ পিতাৰ নাম: ৰামানন্দ শাহ ঘৰ নং : 7 বয়স : 32 লিঙ্গ : মহিলা	CZH0306290 ফটো উপলব্ধ	39 নাম : পিংকি বৰা স্বামীৰ নাম: বিবুল বৰা ঘৰ নং : 7 বয়স : 28 লিঙ্গ : মহিলা	CZH0271171 ফটো উপলব্ধ
40 নাম : প্ৰিয়ঙ্কা চাহ পিতাৰ নাম: ৰামানন্দ চাহ ঘৰ নং : 7 বয়স : 26 লিঙ্গ : মহিলা	CZH0306332 ফটো উপলব্ধ	41 নাম : দিপালী সোনোৱাল স্বামীৰ নাম: পৰাগ সোনোৱাল ঘৰ নং : 7 বয়স : 37 লিঙ্গ : মহিলা	CZH0541425 ফটো উপলব্ধ	42 নাম : ভবেন সোনোৱাল পিতাৰ নাম: পৰাগ সোনোৱাল ঘৰ নং : 7 বয়স : 25 লিঙ্গ : পুৰুষ	CZH0548024 ফটো উপলব্ধ
E 43 নাম : মহন মুদি পিতাৰ নাম: কমল ঘৰ নং : 8 বয়স : 69 লিঙ্গ : পুৰুষ	CZH8634784 ফটো উপলব্ধ	44 নাম : ৰাজেশ মুদি পিতাৰ নাম: মইন ঘৰ নং : 8 বয়স : 49 লিঙ্গ : পুৰুষ	CZH8634808 ফটো উপলব্ধ	45 নাম : শুবাব মুদি পিতাৰ নাম: মইন ঘৰ নং : 8 বয়স : 44 লিঙ্গ : পুৰুষ	CZH8634819 ফটো উপলব্ধ
46 নাম : শ্ৰী মতী অনিমা মুদী স্বামীৰ নাম: শুবাব মুদী ঘৰ নং : 8 বয়স : 33 লিঙ্গ : মহিলা	CZH0159004 ফটো উপলব্ধ	E2 47 নাম : ধিৰেন কয়া পিতাৰ নাম: লেট চটনু কয়া ঘৰ নং : 8 বয়স : 41 লিঙ্গ : পুৰুষ	CZH0306365 ফটো উপলব্ধ	48 নাম : মনিলাল পাত্ৰ পিতাৰ নাম: ৰায়কান্ত ঘৰ নং : 9 বয়স : 70 লিঙ্গ : পুৰুষ	CZH8634864 ফটো উপলব্ধ
49 নাম : বৈজয়ন্তী পাটনায়ক স্বামীৰ নাম: সন্যাসী ঘৰ নং : 9 বয়স : 56 লিঙ্গ : মহিলা	CZH8634831 ফটো উপলব্ধ	50 নাম : নাৰায়ন পাত্ৰ পিতাৰ নাম: মনিলাল ঘৰ নং : 9 বয়স : 44 লিঙ্গ : পুৰুষ	CZH8634886 ফটো উপলব্ধ	51 নাম : মন্জু পাত্ৰ পিতাৰ নাম: মনিলাল পাত্ৰ ঘৰ নং : 9 বয়স : 39 লিঙ্গ : মহিলা	CZH1427996 ফটো উপলব্ধ
52 নাম : ৰূপা পাত্ৰ পিতাৰ নাম: মনিলাল ঘৰ নং : 9 বয়স : 38 লিঙ্গ : মহিলা	CZH8634897 ফটো উপলব্ধ	53 নাম : নবনিতা পাটনায়ক পিতাৰ নাম: সন্যাসী ঘৰ নং : 9 বয়স : 37 লিঙ্গ : মহিলা	CZH8634842 ফটো উপলব্ধ	54 নাম : নিবেদিতা পাটনায়ক পিতাৰ নাম: সন্যাসী ঘৰ নং : 9 বয়স : 37 লিঙ্গ : পুৰুষ	CZH8634853 ফটো উপলব্ধ
55 নাম : নমিতা পটনায়ক মাতৃৰ নাম: বৈজয়ন্তী পটনায়ক ঘৰ নং : 9 বয়স : 27 লিঙ্গ : মহিলা	CZH0551960 ফটো উপলব্ধ	56 নাম : বিশাল পাত্ৰ পিতাৰ নাম: নাৰায়ণ পাত্ৰ ঘৰ নং : 9 বয়স : 23 লিঙ্গ : পুৰুষ	CZH1428002 ফটো উপলব্ধ	57 নাম : বতী পত্ৰ স্বামীৰ নাম: নাৰায়ণ পত্ৰ ঘৰ নং : 9 বয়স : 31 লিঙ্গ : মহিলা	CZH0525006 ফটো উপলব্ধ
58 নাম : জ্যোতি পত্ৰ স্বামীৰ নাম: ৰাজেশ পত্ৰ ঘৰ নং : 9 বয়স : 34 লিঙ্গ : মহিলা	CZH0545863 ফটো উপলব্ধ	59 নাম : মনজুৰা মুদি স্বামীৰ নাম: ৰামচন্দ্ৰ ঘৰ নং : 11 বয়স : 69 লিঙ্গ : মহিলা	CZH8634977 ফটো উপলব্ধ	60 নাম : ধিৰেন তাতি পিতাৰ নাম: শিবচৰন ঘৰ নং : 11 বয়স : 54 লিঙ্গ : পুৰুষ	CZH8634933 ফটো উপলব্ধ



61 নাম : গিতা তাঁতি স্বামীৰ নাম : ধীৰেন ঘৰ নং : ১১ বয়স : 49 লিঙ্গ : মহিলা	CZH8634944 ফটো উপলব্ধ	62 নাম : ধিৰাজ তাঁতি পিতাৰ নাম : শিবচৰন ঘৰ নং : ১১ বয়স : 49 লিঙ্গ : পুৰুষ	CZH8634955 ফটো উপলব্ধ	63 নাম : আনন্দ চাওতাল পিতাৰ নাম : লুকাচ ঘৰ নং : ১১ বয়স : 47 লিঙ্গ : পুৰুষ	CZH8634900 ফটো উপলব্ধ
E 64 নাম : চন্দন চাওতাল পিতাৰ নাম : সুকাচ ঘৰ নং : ১১ বয়স : 43 লিঙ্গ : পুৰুষ	CZH8634922 ফটো উপলব্ধ	65 নাম : পদ্মা তাতী স্বামীৰ নাম : ধিৰোজ ঘৰ নং : ১১ বয়স : 38 লিঙ্গ : মহিলা	CZH8634966 ফটো উপলব্ধ	66 নাম : সুনিতা চাওতাল স্বামীৰ নাম : অনন্দ ঘৰ নং : ১১ বয়স : 37 লিঙ্গ : মহিলা	CZH8634911 ফটো উপলব্ধ
67 নাম : আশিক তাঁতি পিতাৰ নাম : ধিৰোজ ঘৰ নং : 11 বয়স : 27 লিঙ্গ : পুৰুষ	SEW0097691 ফটো উপলব্ধ	68 নাম : হৰে তাঁতি পিতাৰ নাম : ৰতন ঘৰ নং : ১৪ বয়স : 69 লিঙ্গ : পুৰুষ	CZH8634988 ফটো উপলব্ধ	69 নাম : সুন্দমতি তাঁতি স্বামীৰ নাম : হৰে ঘৰ নং : ১৪ বয়স : 57 লিঙ্গ : মহিলা	CZH8635005 ফটো উপলব্ধ
70 নাম : শান্তি ভূমিজ স্বামীৰ নাম : জীবনলাল ঘৰ নং : ১৫ বয়স : 57 লিঙ্গ : মহিলা	CZH8635016 ফটো উপলব্ধ	71 নাম : লালমনি মুদি স্বামীৰ নাম : লাল ঘৰ নং : ১৬ বয়স : 64 লিঙ্গ : মহিলা	CZH8635027 ফটো উপলব্ধ	72 নাম : অৰুন মুদি পিতাৰ নাম : লালমনি ঘৰ নং : ১৬ বয়স : 49 লিঙ্গ : পুৰুষ	CZH8635038 ফটো উপলব্ধ
E 73 নাম : ৰমনি মুদি স্বামীৰ নাম : অৰুন ঘৰ নং : ১৬ বয়স : 44 লিঙ্গ : মহিলা	CZH8635049 ফটো উপলব্ধ	74 নাম : কৃষ্ণ মুদি মাতৃৰ নাম : লাল মনি মুদি ঘৰ নং : 16 বয়স : 41 লিঙ্গ : পুৰুষ	CZH0306324 ফটো উপলব্ধ	75 নাম : দিপালী মুদি স্বামীৰ নাম : বাবু ঘৰ নং : ১৬ বয়স : 38 লিঙ্গ : মহিলা	CZH8635061 ফটো উপলব্ধ
76 নাম : মিচকী মুদি মৰাৰী পিতাৰ নাম : অৰুন মুদি ঘৰ নং : 16 বয়স : 28 লিঙ্গ : মহিলা	CZH0551655 ফটো উপলব্ধ	77 নাম : সঞ্জয় মুদি পিতাৰ নাম : অৰুন মুদি ঘৰ নং : 16 বয়স : 26 লিঙ্গ : পুৰুষ	CZH0567198 ফটো উপলব্ধ	78 নাম : অৰিনাচ মুদী পিতাৰ নাম : কৃষ্ণ মুদী ঘৰ নং : 16 বয়স : 20 লিঙ্গ : মহিলা	SEW0023424 ফটো উপলব্ধ
79 নাম : নিমলা পাত্ৰ স্বামীৰ নাম : জিতেন পাত্ৰ ঘৰ নং : ১৮ক বয়স : 37 লিঙ্গ : মহিলা	CZH0047647 ফটো উপলব্ধ	80 নাম : জিতেন পাত্ৰ পিতাৰ নাম : ৰত্না পাত্ৰ ঘৰ নং : ১৮ক বয়স : 35 লিঙ্গ : পুৰুষ	CZH0047779 ফটো উপলব্ধ	81 নাম : মালিনী তাঁতি পিতাৰ নাম : নন্দেশ্বৰ তাঁতি ঘৰ নং : ১৮ক বয়স : 35 লিঙ্গ : মহিলা	CZH0047746 ফটো উপলব্ধ
82 নাম : গায়ত্ৰী তাঁতি পিতাৰ নাম : নন্দেশ্বৰ তাঁতি ঘৰ নং : ১৮ক বয়স : 29 লিঙ্গ : মহিলা	CZH0048066 ফটো উপলব্ধ	83 নাম : হৰিশ তাতী মাতৃৰ নাম : বসন্তী তাতী ঘৰ নং : 18 বয়স : 27 লিঙ্গ : পুৰুষ	CZH0467324 ফটো উপলব্ধ	84 নাম : জয় মালা নায়ক স্বামীৰ নাম : বিপিন নায়ক ঘৰ নং : 18ক বয়স : 36 লিঙ্গ : মহিলা	CZH0305920 ফটো উপলব্ধ
85 নাম : ৰেবতী তাঁতি স্বামীৰ নাম : সুনিল ঘৰ নং : ১৮ক বয়স : 61 লিঙ্গ : মহিলা	CZH8635072 ফটো উপলব্ধ	86 নাম : বাসন্তী তাঁতি স্বামীৰ নাম : নন্দেশ্বৰ তাঁতি ঘৰ নং : ১৮ক বয়স : 52 লিঙ্গ : মহিলা	CZH8635118 ফটো উপলব্ধ	87 নাম : বিপিন নায়ক পিতাৰ নাম : সুনিল ঘৰ নং : ১৮ক বয়স : 41 লিঙ্গ : পুৰুষ	CZH8635083 ফটো উপলব্ধ
88 নাম : সমিতা নায়ক পিতাৰ নাম : সুনিল ঘৰ নং : ১৮ক বয়স : 38 লিঙ্গ : মহিলা	CZH8635094 ফটো উপলব্ধ	89 নাম : শিবা তাঁতি পিতাৰ নাম : নন্দেশ্বৰ ঘৰ নং : ১৮ক বয়স : 33 লিঙ্গ : পুৰুষ	CZH8635129 ফটো উপলব্ধ	90 নাম : কামেশ্বৰ পাত্ৰ পিতাৰ নাম : নবকুমাৰ ঘৰ নং : ১৯ বয়স : 49 লিঙ্গ : পুৰুষ	CZH8635141 ফটো উপলব্ধ



91 নাম : বাতুল মুগ্ধা পিতাৰ নাম: চুবেশ মুগ্ধা ঘৰ নং : 109ক বয়স : 44 লিঙ্গ : পুৰুষ	CZH0270900 ফটো উপলব্ধ	92 নাম : দিপা মুগ্ধা স্বামীৰ নাম: বাতুল মুগ্ধা ঘৰ নং : 19ক বয়স : 36 লিঙ্গ : মহিলা	CZH0270934 ফটো উপলব্ধ	93 নাম : বিশালু পাত্ৰ পিতাৰ নাম: নৱ পাত্ৰ ঘৰ নং : 19খ বয়স : 47 লিঙ্গ : পুৰুষ	CZH0271163 ফটো উপলব্ধ
94 নাম : বহাগী পাত্ৰ স্বামীৰ নাম: বিশাল পাত্ৰ ঘৰ নং : 19খ বয়স : 45 লিঙ্গ : মহিলা	CZH0270751 ফটো উপলব্ধ	95 নাম : প্ৰহলাদ তাঁতি পিতাৰ নাম: ভিকাৰী ঘৰ নং : 20 বয়স : 84 লিঙ্গ : পুৰুষ	CZH8635163 ফটো উপলব্ধ	96 নাম : লক্ষ্মিন্দ্ৰ তাঁতি পিতাৰ নাম: প্ৰহলাদ ঘৰ নং : 20 বয়স : 49 লিঙ্গ : পুৰুষ	CZH8635185 ফটো উপলব্ধ
97 নাম : পুতপতি তাঁতি স্বামীৰ নাম: লক্ষ্মিন্দ্ৰ ঘৰ নং : 20 বয়স : 40 লিঙ্গ : মহিলা	CZH8635196 ফটো উপলব্ধ	98 নাম : সুভা তাঁতি পিতাৰ নাম: প্ৰহ্লাদ ঘৰ নং : 20 বয়স : 39 লিঙ্গ : মহিলা	CZH8635209 ফটো উপলব্ধ	99 নাম : মণ্টু মুদি পিতাৰ নাম: হৰিন্দ্ৰ ঘৰ নং : 20 বয়স : 39 লিঙ্গ : পুৰুষ	CZH8635221 ফটো উপলব্ধ
100 নাম : ৰঞ্জিত তাঁতি পিতাৰ নাম: পিতবাচ ঘৰ নং : 22 বয়স : 56 লিঙ্গ : পুৰুষ	CZH8635232 ফটো উপলব্ধ	101 নাম : কম্পনা তাঁতি স্বামীৰ নাম: ৰঞ্জিত ঘৰ নং : 22 বয়স : 49 লিঙ্গ : মহিলা	CZH8635254 ফটো উপলব্ধ	102 নাম : দ্বীপ জানী পিতাৰ নাম: বাসুদেব জানি ঘৰ নং : 22 বয়স : 49 লিঙ্গ : পুৰুষ	CZH8635276 ফটো উপলব্ধ
103 নাম : নেহা জ্বানি স্বামীৰ নাম: দ্বীপ জানি ঘৰ নং : 22 বয়স : 40 লিঙ্গ : মহিলা	CZH0159053 ফটো উপলব্ধ	104 নাম : পৱন তাতি পিতাৰ নাম: প্ৰানজিত তাতি ঘৰ নং : 22 বয়স : 30 লিঙ্গ : পুৰুষ	CZH0064469 ফটো উপলব্ধ	105 নাম : বিণা তাঁতি পিতাৰ নাম: ৰজীত তাঁতি ঘৰ নং : 22 বয়স : 28 লিঙ্গ : মহিলা	CZH0538389 ফটো উপলব্ধ
106 নাম : লক্ষ্মী তাঁতি পিতাৰ নাম: ৰঞ্জিত তাঁতি ঘৰ নং : 22 বয়স : 23 লিঙ্গ : মহিলা	CZH0542647 ফটো উপলব্ধ	107 নাম : শুকন্তলা জানী স্বামীৰ নাম: দ্বিপজমা ঘৰ নং : 28 বয়স : 44 লিঙ্গ : মহিলা	CZH8635287 ফটো উপলব্ধ	108 নাম : ডেভিড জানি পিতাৰ নাম: দীপ জানি ঘৰ নং : 24 বয়স : 25 লিঙ্গ : পুৰুষ	CZH0551713 ফটো উপলব্ধ
109 নাম : দয়াল তাঁতি পিতাৰ নাম: জুমৰ তাঁতি ঘৰ নং : 24 বয়স : 24 লিঙ্গ : পুৰুষ	CZH0544726 ফটো উপলব্ধ	110 নাম : জয় কুমাৰ পিতাৰ নাম: দীপ জানি ঘৰ নং : 24 বয়স : 24 লিঙ্গ : পুৰুষ	CZH0552588 ফটো উপলব্ধ	111 নাম : তুলা তাঁতি স্বামীৰ নাম: শুক্ৰ ঘৰ নং : 26 বয়স : 69 লিঙ্গ : মহিলা	CZH8635312 ফটো উপলব্ধ
112 নাম : ৰাজু তাঁতি পিতাৰ নাম: শুক্ৰ ঘৰ নং : 26 বয়স : 38 লিঙ্গ : পুৰুষ	CZH8635334 ফটো উপলব্ধ	113 নাম : প্ৰতিমা তাতি স্বামীৰ নাম: বাবলু তাতি ঘৰ নং : 26 বয়স : 34 লিঙ্গ : মহিলা	CZH0076349 ফটো উপলব্ধ	114 নাম : সুনিতা জানী স্বামীৰ নাম: হৰেন জানী ঘৰ নং : 26 বয়স : 41 লিঙ্গ : মহিলা	CZH8635389 ফটো উপলব্ধ
115 নাম : হেমন্তী জানী পিতাৰ নাম: বাসুজানী ঘৰ নং : 29 বয়স : 38 লিঙ্গ : মহিলা	CZH8635378 ফটো উপলব্ধ	116 নাম : বিস্তী জানী পিতাৰ নাম: বাহুদেৱ জানী ঘৰ নং : 29 বয়স : 35 লিঙ্গ : মহিলা	CZH8645941 ফটো উপলব্ধ	117 নাম : ধীৰণী নায়ক মাতৃৰ নাম: ভাগৱতী নায়ক ঘৰ নং : 29খ বয়স : 34 লিঙ্গ : মহিলা	CZH0084046 ফটো উপলব্ধ
118 নাম : গডচন নায়ক মাতৃৰ নাম: ভাগৱতী নায়ক ঘৰ নং : 29খ বয়স : 32 লিঙ্গ : পুৰুষ	CZH0084178 ফটো উপলব্ধ	119 নাম : ববিতা জানী পিতাৰ নাম: বাসুদেৱ জানী ঘৰ নং : 29 বয়স : 32 লিঙ্গ : মহিলা	CZH8645952 ফটো উপলব্ধ	120 নাম : বাবা নায়ক মাতৃৰ নাম: ভাগৱতী নায়ক ঘৰ নং : 29খ বয়স : 30 লিঙ্গ : পুৰুষ	CZH0084269 ফটো উপলব্ধ



S2 121 নাম : মনিসা পুৰী পিতাৰ নাম: ভীমলাল পুৰী ঘৰ নং : 29 বয়স : 29 লিঙ্গ : মহিলা	CZH0084285	ফটো উপলব্ধ	122 নাম : ৰূপা জানী মাতৃৰ নাম: সুনিতা জানী ঘৰ নং : 29 বয়স : 25 লিঙ্গ : মহিলা	CZH1406420	ফটো উপলব্ধ	123 নাম : অতী জানী মাতৃৰ নাম: সুনিতা জানী ঘৰ নং : 29 বয়স : 25 লিঙ্গ : পুৰুষ	CZH1427541	ফটো উপলব্ধ
124 নাম : মীৰা নায়ক স্বামীৰ নাম: গডচন নায়ক ঘৰ নং : 29খ বয়স : 36 লিঙ্গ : মহিলা	CZH0339242	ফটো উপলব্ধ	125 নাম : ভগবতী নায়ক স্বামীৰ নাম: স্বয়ন ঘৰ নং : 29খ বয়স : 49 লিঙ্গ : মহিলা	CZH8635390	ফটো উপলব্ধ	126 নাম : অমিলা পাত্ৰ স্বামীৰ নাম: মানিক ঘৰ নং : 91 বয়স : 69 লিঙ্গ : মহিলা	CZH8635425	ফটো উপলব্ধ
127 নাম : গীতা পাত্ৰ পিতাৰ নাম: মানিক পাত্ৰ ঘৰ নং : 91 বয়স : 50 লিঙ্গ : মহিলা	CZH8635436	ফটো উপলব্ধ	128 নাম : প্ৰদীপ পাত্ৰ পিতাৰ নাম: মানিক ঘৰ নং : 91 বয়স : 48 লিঙ্গ : পুৰুষ	CZH8635447	ফটো উপলব্ধ	129 নাম : মীৰা পাত্ৰ পিতাৰ নাম: মানিক ঘৰ নং : 91 বয়স : 43 লিঙ্গ : মহিলা	CZH8635469	ফটো উপলব্ধ
130 নাম : ধনধৰ তাঁতী পিতাৰ নাম: সুৰেশ তাঁতী ঘৰ নং : 31 বয়স : 29 লিঙ্গ : পুৰুষ	CZH0416446	ফটো উপলব্ধ	131 নাম : অলোক শইকীয়া পিতাৰ নাম: সেউজ শইকীয়া ঘৰ নং : 31 বয়স : 23 লিঙ্গ : পুৰুষ	CZH1806900	ফটো উপলব্ধ	132 নাম : ৰমেশ ওৰাং পিতাৰ নাম: গগন ঘৰ নং : 92 বয়স : 49 লিঙ্গ : পুৰুষ	CZH8635481	ফটো উপলব্ধ
133 নাম : মাৰিয়াম ওৰাং স্বামীৰ নাম: ৰমেশ ঘৰ নং : 92 বয়স : 44 লিঙ্গ : মহিলা	CZH8635492	ফটো উপলব্ধ	134 নাম : ৰাকেশ উৰাং পিতাৰ নাম: ৰমেশ উৰাং ঘৰ নং : 32 বয়স : 27 লিঙ্গ : পুৰুষ	CZH0549220	ফটো উপলব্ধ	135 নাম : আদেশ উৰাং পিতাৰ নাম: ৰমেশ উৰাং ঘৰ নং : 32 বয়স : 25 লিঙ্গ : পুৰুষ	CZH0551754	ফটো উপলব্ধ
136 নাম : আতিশ উৰাং পিতাৰ নাম: ৰমেশ উৰাং ঘৰ নং : 32 বয়স : 22 লিঙ্গ : পুৰুষ	CZH1784172	ফটো উপলব্ধ	137 নাম : দেবাৰ তাঁতি পিতাৰ নাম: কমলু ঘৰ নং : 93 বয়স : 49 লিঙ্গ : পুৰুষ	CZH8635516	ফটো উপলব্ধ	E 138 নাম : বধে তাঁতি পিতাৰ নাম: কমলু তাঁতি ঘৰ নং : 93 বয়স : 45 লিঙ্গ : মহিলা	CZH8635527	ফটো উপলব্ধ
139 নাম : ৰামুৰ তাঁতী পিতাৰ নাম: কমলু ঘৰ নং : 93 বয়স : 42 লিঙ্গ : পুৰুষ	CZH8635538	ফটো উপলব্ধ	140 নাম : বিজয় তাঁতী পিতাৰ নাম: দেবাৰু তাঁতি ঘৰ নং : 93 বয়স : 27 লিঙ্গ : পুৰুষ	CZH0227751	ফটো উপলব্ধ	141 নাম : বৰষা তাঁতি পিতাৰ নাম: দেবাৰু তাঁতি ঘৰ নং : 33 বয়স : 25 লিঙ্গ : মহিলা	CZH0305904	ফটো উপলব্ধ
E 142 নাম : অনামো পাত্ৰ পিতাৰ নাম: হৰি পাত্ৰ ঘৰ নং : 79 বয়স : 79 লিঙ্গ : পুৰুষ	CZH8635561	ফটো উপলব্ধ	143 নাম : সোন্টশ তাঁতি মাতৃৰ নাম: দেবন্তী তাঁতি ঘৰ নং : 34 বয়স : 29 লিঙ্গ : পুৰুষ	CZH0510727	ফটো উপলব্ধ	E 144 নাম : ৰাজু তাঁতী পিতাৰ নাম: বংশী ঘৰ নং : 95 বয়স : 69 লিঙ্গ : পুৰুষ	CZH8635583	ফটো উপলব্ধ
145 নাম : হেম তাঁতী স্বামীৰ নাম: ৰাজু ঘৰ নং : 95 বয়স : 64 লিঙ্গ : মহিলা	CZH8635594	ফটো উপলব্ধ	146 নাম : লক্ষী তাঁতী পিতাৰ নাম: ৰাজু ঘৰ নং : 95 বয়স : 47 লিঙ্গ : মহিলা	CZH8635607	ফটো উপলব্ধ	147 নাম : দেবন্তী তাঁতী পিতাৰ নাম: ৰাজু ঘৰ নং : 95 বয়স : 43 লিঙ্গ : মহিলা	CZH8635618	ফটো উপলব্ধ
148 নাম : বোলৰাম তাঁতি মাতৃৰ নাম: লক্ষী তাঁতি ঘৰ নং : 35 বয়স : 28 লিঙ্গ : পুৰুষ	CZH0553024	ফটো উপলব্ধ	E 149 নাম : মতি নায়ক পিতাৰ নাম: জিতু ঘৰ নং : 96 বয়স : 61 লিঙ্গ : পুৰুষ	CZH8635629	ফটো উপলব্ধ	150 নাম : মিনা প্ৰধান স্বামীৰ নাম: কিশন প্ৰধান ঘৰ নং : 99 বয়স : 53 লিঙ্গ : মহিলা	CZH8635663	ফটো উপলব্ধ



বিধানসভা সমষ্টিৰ নম্বৰ আৰু নাম : 86-তিনিচুকীয়া  
অংশৰ নম্বৰ আৰু নাম : 1-উকান পুখুৰী টি. ই.

151 নাম : বিস্মা নায়ক স্বামীৰ নাম: গনেশ নায়ক ঘৰ নং : 37 বয়স : 34 লিঙ্গ : মহিলা	CZH0305854 ফটো উপলব্ধ	152 নাম : নিতা প্রধান পিতাৰ নাম: কিশন প্রধান ঘৰ নং : 39 বয়স : 33 লিঙ্গ : মহিলা	CZH0273227 ফটো উপলব্ধ	153 নাম : জন প্রধান পিতাৰ নাম: কিশন প্রধান ঘৰ নং : 39 বয়স : 33 লিঙ্গ : মহিলা	CZH0273235 ফটো উপলব্ধ
154 নাম : অমিত প্রধান পিতাৰ নাম: কিচন প্রধান ঘৰ নং : 39 বয়স : 28 লিঙ্গ : পুৰুষ	CZH0273268 ফটো উপলব্ধ	155 নাম : প্ৰেমলাল তাতি পিতাৰ নাম: পুতু ঘৰ নং : 39 বয়স : 69 লিঙ্গ : পুৰুষ	CZH8635709 ফটো উপলব্ধ	156 নাম : গায়ত্ৰী তাঁতী পিতাৰ নাম: প্ৰেমলাল তাঁতী ঘৰ নং : 39 বয়স : 32 লিঙ্গ : মহিলা	CZH0306175 ফটো উপলব্ধ
157 নাম : জনালী তাঁতী পিতাৰ নাম: প্ৰেমলাল তাঁতী ঘৰ নং : 39 বয়স : 28 লিঙ্গ : মহিলা	CZH0306134 ফটো উপলব্ধ	158 নাম : ববিতা তাঁতী পিতাৰ নাম: প্ৰেমলাল তাঁতী ঘৰ নং : 39 বয়স : 26 লিঙ্গ : মহিলা	CZH0306142 ফটো উপলব্ধ	159 নাম : খনয় তাঁতী পিতাৰ নাম: প্ৰেমলাল তাঁতী ঘৰ নং : 39 বয়স : 26 লিঙ্গ : পুৰুষ	CZH0306183 ফটো উপলব্ধ
160 নাম : ৰাজমনি গোৱালা স্বামীৰ নাম: ৰঘুনাথ ঘৰ নং : 81 বয়স : 49 লিঙ্গ : মহিলা	CZH8635754 ফটো উপলব্ধ	161 নাম : ৰেশমা গোৱালা পিতাৰ নাম: ৰঘুনাথ গোৱালা ঘৰ নং : 41 বয়স : 28 লিঙ্গ : মহিলা	CZH0541615 ফটো উপলব্ধ	162 নাম : মধুমিতা গোৱালা মাতৃৰ নাম: ৰাজমনি গোৱালা ঘৰ নং : 41 বয়স : 22 লিঙ্গ : মহিলা	SEW0022913 ফটো উপলব্ধ
163 নাম : বিসকানাথ গোৱালা মাতৃৰ নাম: ৰাজমনি গোৱালা ঘৰ নং : 41 বয়স : 20 লিঙ্গ : পুৰুষ	SEW0021410 ফটো উপলব্ধ	164 নাম : সত্যনাৰায়ন প্রধান পিতাৰ নাম: সুদানু ঘৰ নং : 82 বয়স : 74 লিঙ্গ : পুৰুষ	CZH8635765 ফটো উপলব্ধ	165 নাম : কবিতা প্রধান পিতাৰ নাম: সত্যনাৰায়ন ঘৰ নং : 82 বয়স : 47 লিঙ্গ : মহিলা	CZH8635787 ফটো উপলব্ধ
166 নাম : দিনেশ প্রধান পিতাৰ নাম: সত্যনাৰায়ন ঘৰ নং : 82 বয়স : 41 লিঙ্গ : পুৰুষ	CZH8635798 ফটো উপলব্ধ	167 নাম : মণি প্রধান পিতাৰ নাম: সত্যনাৰায়ণ প্রধান ঘৰ নং : 82 বয়স : 41 লিঙ্গ : মহিলা	CZH8635812 ফটো উপলব্ধ	168 নাম : দিপিকা সিং অন্যান্য: কবিতা প্রধান ঘৰ নং : 42 বয়স : 21 লিঙ্গ : মহিলা	SEW0108340 ফটো উপলব্ধ
169 নাম : তনজ ৰাজপুত পিতাৰ নাম: দুৰ্গা সিং ঘৰ নং : 83 বয়স : 39 লিঙ্গ : পুৰুষ	CZH8635889 ফটো উপলব্ধ	170 নাম : চক্ৰবৰ্ত্তী ৰাজপুত অন্যান্য: তনজ ৰাজপুত ঘৰ নং : 43 বয়স : 37 লিঙ্গ : মহিলা	CZH0468710 ফটো উপলব্ধ	171 নাম : সঞ্জয় ৰাজপুত পিতাৰ নাম: কপিল ৰাজপুত ঘৰ নং : 80 বয়স : 34 লিঙ্গ : পুৰুষ	CZH0159103 ফটো উপলব্ধ
E 172 নাম : সাইবতী প্রধান স্বামীৰ নাম: লক্ষণ ঘৰ নং : 88 বয়স : 69 লিঙ্গ : মহিলা	CZH8635914 ফটো উপলব্ধ	173 নাম : স্বৰ্ণিলা প্রধান পিতাৰ নাম: লক্ষণ ঘৰ নং : 88 বয়স : 44 লিঙ্গ : মহিলা	CZH8635925 ফটো উপলব্ধ	174 নাম : গীতা প্রধান পিতাৰ নাম: লক্ষণ ঘৰ নং : 88 বয়স : 42 লিঙ্গ : মহিলা	CZH8635936 ফটো উপলব্ধ
175 নাম : বিনোদ প্রধান পিতাৰ নাম: লক্ষণ ঘৰ নং : 88 বয়স : 40 লিঙ্গ : পুৰুষ	CZH8635947 ফটো উপলব্ধ	176 নাম : জিতেন প্রধান মাতৃৰ নাম: ছৈৱতী প্রধান ঘৰ নং : 88 বয়স : 34 লিঙ্গ : পুৰুষ	CZH0116079 ফটো উপলব্ধ	177 নাম : নেহা পট্টনায়ক পিতাৰ নাম: জীতেন প্রধান ঘৰ নং : 44 বয়স : 23 লিঙ্গ : মহিলা	CZH0551747 ফটো উপলব্ধ
178 নাম : সুভ চাউতাল স্বামীৰ নাম: শ্যাম ঘৰ নং : 85 বয়স : 61 লিঙ্গ : মহিলা	CZH8635970 ফটো উপলব্ধ	179 নাম : বিজয় চাউতাল পিতাৰ নাম: শ্যাম ঘৰ নং : 85 বয়স : 44 লিঙ্গ : পুৰুষ	CZH8635981 ফটো উপলব্ধ	180 নাম : বিৰাজমান চাউতাল স্বামীৰ নাম: বিজয় ঘৰ নং : 85 বয়স : 39 লিঙ্গ : মহিলা	CZH8635992 ফটো উপলব্ধ



বিধানসভা সমষ্টিৰ নম্বৰ আৰু নাম : 86-তিনিচুকীয়া  
অংশৰ নম্বৰ আৰু নাম : 1-উকান পুখুৰী টি. ই.

181 নাম : মীনা ভূমিজ স্বামীৰ নাম : সুৰজ ঘৰ নং : 45 বয়স : 39 লিঙ্গ : মহিলা	CZH8636633 ফটো উপলব্ধ	182 নাম : জামনী চাউতাল পিতাৰ নাম : শ্যাম ঘৰ নং : 8৫ বয়স : 37 লিঙ্গ : মহিলা	CZH8636008 ফটো উপলব্ধ	183 নাম : গোপন প্রধান পিতাৰ নাম : পৰি ঘৰ নং : 8৬ বয়স : 65 লিঙ্গ : পুৰুষ	CZH8636019 ফটো উপলব্ধ
184 নাম : বৰদা প্রধান স্বামীৰ নাম : গোপন ঘৰ নং : 8৬ বয়স : 59 লিঙ্গ : মহিলা	CZH8636020 ফটো উপলব্ধ	185 নাম : ধুবেশ্বৰ প্রধান পিতাৰ নাম : গোপন প্রধান ঘৰ নং : 8৬ বয়স : 34 লিঙ্গ : পুৰুষ	CZH0120055 ফটো উপলব্ধ	186 নাম : বিনোদ সিং ৰাজপুত পিতাৰ নাম : জয়সিং ৰাজপুত ঘৰ নং : 46 বয়স : 21 লিঙ্গ : পুৰুষ	SEW0004549 ফটো উপলব্ধ
187 নাম : দেৱী পাত্ৰ অন্যান্য : চিত্তামণী পাত্ৰ ঘৰ নং : 47 বয়স : 74 লিঙ্গ : মহিলা	CZH0542795 ফটো উপলব্ধ	188 নাম : চিত্তা মনি পাত্ৰ স্বামীৰ নাম : সুৰেশ ঘৰ নং : 89 বয়স : 54 লিঙ্গ : মহিলা	CZH8636064 ফটো উপলব্ধ	189 নাম : সৰস্বতী পাত্ৰ স্বামীৰ নাম : প্ৰবীন ঘৰ নং : 89 বয়স : 38 লিঙ্গ : মহিলা	CZH8636042 ফটো উপলব্ধ
190 নাম : প্ৰমুখ পাত্ৰ মাতৃৰ নাম : চিত্তামণী পাত্ৰ ঘৰ নং : 47 বয়স : 28 লিঙ্গ : পুৰুষ	CZH0552455 ফটো উপলব্ধ	191 নাম : সুনীল পাত্ৰ পিতাৰ নাম : ললিত পাত্ৰ ঘৰ নং : 8৮ক বয়স : 31 লিঙ্গ : পুৰুষ	CZH0124099 ফটো উপলব্ধ	192 নাম : ৰাহুল পাএ পিতাৰ নাম : ললিত পাএ ঘৰ নং : 48 ক বয়স : 31 লিঙ্গ : পুৰুষ	CZH0470112 ফটো উপলব্ধ
193 নাম : কলাবতী পাএ স্বামীৰ নাম : জগৰনাথ পাএ ঘৰ নং : 48 বয়স : 27 লিঙ্গ : মহিলা	CZH0468603 ফটো উপলব্ধ	194 নাম : ৰবিন পাএ পিতাৰ নাম : ললিত পাএ ঘৰ নং : 48 বয়স : 25 লিঙ্গ : পুৰুষ	CZH0467597 ফটো উপলব্ধ	195 নাম : জোনাকী পাত্ৰ স্বামীৰ নাম : ৰবিন পাত্ৰ ঘৰ নং : 48 বয়স : 23 লিঙ্গ : মহিলা	CZH0542589 ফটো উপলব্ধ
196 নাম : অসিত দাস পিতাৰ নাম : নলীনী দাস ঘৰ নং : 48গ বয়স : 75 লিঙ্গ : পুৰুষ	CZH0305672 ফটো উপলব্ধ	197 নাম : দিপালি দাস স্বামীৰ নাম : আচিত দাস ঘৰ নং : 48গ বয়স : 62 লিঙ্গ : মহিলা	CZH0306035 ফটো উপলব্ধ	198 নাম : অৰবিন্দ দাস পিতাৰ নাম : আচিত দাস ঘৰ নং : 48গ বয়স : 49 লিঙ্গ : পুৰুষ	CZH0306001 ফটো উপলব্ধ
199 নাম : সুৰজিং দাস পিতাৰ নাম : আচিত দাস ঘৰ নং : 48গ বয়স : 44 লিঙ্গ : পুৰুষ	CZH0305961 ফটো উপলব্ধ	200 নাম : সুভদা মৰাণ দাস স্বামীৰ নাম : অৰবিন্দ দাস ঘৰ নং : 48গ বয়স : 44 লিঙ্গ : মহিলা	CZH0305953 ফটো উপলব্ধ	201 নাম : কুমাৰ ছেত্ৰী পিতাৰ নাম : দিলীপ ছেত্ৰী ঘৰ নং : 48ঘ বয়স : 32 লিঙ্গ : পুৰুষ	CZH0305714 ফটো উপলব্ধ
202 নাম : ললিত পাত্ৰ পিতাৰ নাম : পুষ্প ঘৰ নং : 8৮ক বয়স : 56 লিঙ্গ : পুৰুষ	CZH8636097 ফটো উপলব্ধ	203 নাম : নগেন গৌৱালা পিতাৰ নাম : দীনবন্ধু গৌৱালা ঘৰ নং : 56 বয়স : 56 লিঙ্গ : পুৰুষ	CZH1703942 ফটো উপলব্ধ	204 নাম : বিন্দা গৌৱালা স্বামীৰ নাম : নগেন গৌৱালা ঘৰ নং : 54 বয়স : 54 লিঙ্গ : মহিলা	CZH1703782 ফটো উপলব্ধ
205 নাম : ৰীতা পাত্ৰ পিতাৰ নাম : পুষ্প ঘৰ নং : 8৮ক বয়স : 49 লিঙ্গ : মহিলা	CZH8636111 ফটো উপলব্ধ	206 নাম : চলিত পাত্ৰ পিতাৰ নাম : পুষ্প ঘৰ নং : 8৮ক বয়স : 45 লিঙ্গ : পুৰুষ	CZH8636100 ফটো উপলব্ধ	207 নাম : পাপু গৌৱালা পিতাৰ নাম : নগেন গৌৱালা ঘৰ নং : 8৮খ বয়স : 36 লিঙ্গ : পুৰুষ	CZH1703953 ফটো উপলব্ধ
208 নাম : মুনমী ডেকা পাত্ৰ স্বামীৰ নাম : সালিত পাত্ৰ ঘৰ নং : 8৮ক বয়স : 34 লিঙ্গ : মহিলা	CZH8636075 ফটো উপলব্ধ	209 নাম : লক্ষী গৌৱালা স্বামীৰ নাম : পাপু গৌৱালা ঘৰ নং : 8৮খ বয়স : 32 লিঙ্গ : মহিলা	CZH1703759 ফটো উপলব্ধ	210 নাম : পিংকী গৌৱালা পিতাৰ নাম : নগেন গৌৱালা ঘৰ নং : 8৮খ বয়স : 31 লিঙ্গ : মহিলা	CZH1703748 ফটো উপলব্ধ



211 নাম : পাপো ভূমিজ পিতাৰ নাম: নৰেশ ভূমিজ ঘৰ নং : 8৯ বয়স : 32 লিঙ্গ : পুৰুষ	CZH0126276 ফটো উপলব্ধ	212 নাম : সুবাস মুদি মাতৃৰ নাম: তুলিয়া মুদি ঘৰ নং : 49 বয়স : 24 লিঙ্গ : পুৰুষ	CZH0542837 ফটো উপলব্ধ	213 নাম : ৰীতা চাউতাল স্বামীৰ নাম: ৰঘুনাথ ঘৰ নং : ৫০ বয়স : 43 লিঙ্গ : মহিলা	CZH8636166 ফটো উপলব্ধ
214 নাম : প্ৰকাশ চাউতাল পিতাৰ নাম: বদন ঘৰ নং : ৫০ বয়স : 37 লিঙ্গ : পুৰুষ	CZH8636177 ফটো উপলব্ধ	215 নাম : শংকৰ মাৰি মাতৃৰ নাম: ৰিতা চাউতাল ঘৰ নং : 50 বয়স : 26 লিঙ্গ : পুৰুষ	CZH0509711 ফটো উপলব্ধ	216 নাম : বিকাশ চৌটাল মাতৃৰ নাম: ৰিতা চৌটাল ঘৰ নং : 50 বয়স : 24 লিঙ্গ : পুৰুষ	CZH0551978 ফটো উপলব্ধ
217 নাম : গীতা চাউতাল অন্যান্য: ৰিতা চাউতাল ঘৰ নং : 59 বয়স : 39 লিঙ্গ : মহিলা	CZH0501221 ফটো উপলব্ধ	218 নাম : গঙ্গামনি চাউতাল স্বামীৰ নাম: অতুল ঘৰ নং : ৫২ বয়স : 37 লিঙ্গ : মহিলা	CZH8636202 ফটো উপলব্ধ	219 নাম : ৰেণু তাঁতি স্বামীৰ নাম: কেদাৰ ঘৰ নং : ৫৩ বয়স : 54 লিঙ্গ : মহিলা	CZH8636224 ফটো উপলব্ধ
220 নাম : আনন্দ ভূমিজ পিতাৰ নাম: ৰাধা ভূমিজ ঘৰ নং : ৫৩ক বয়স : 54 লিঙ্গ : পুৰুষ	CZH0133389 ফটো উপলব্ধ	221 নাম : ৰাজু বাৰাইক পিতাৰ নাম: হিৰাটন বাৰাইক ঘৰ নং : ৫৩খ বয়স : 54 লিঙ্গ : পুৰুষ	CZH0133397 ফটো উপলব্ধ	222 নাম : বাচমতী ভূমিজ স্বামীৰ নাম: আনন্দ ভূমিজ ঘৰ নং : ৫৩ক বয়স : 44 লিঙ্গ : মহিলা	CZH0133447 ফটো উপলব্ধ
223 নাম : শ্ৰী বিছকা বাৰাইক স্বামীৰ নাম: ৰাজু বাৰাইক ঘৰ নং : ৫৩খ বয়স : 41 লিঙ্গ : মহিলা	CZH0133496 ফটো উপলব্ধ	224 নাম : দিলীপ তাঁতি পিতাৰ নাম: কেদাৰ ঘৰ নং : ৫৩ বয়স : 41 লিঙ্গ : পুৰুষ	CZH8636235 ফটো উপলব্ধ	225 নাম : কমলা তাঁতি স্বামীৰ নাম: দিলিপ তাঁতি ঘৰ নং : ৫৩ বয়স : 34 লিঙ্গ : মহিলা	CZH0133645 ফটো উপলব্ধ
226 নাম : দীপক তাঁতি মাতৃৰ নাম: কেদাৰ তাঁতি ঘৰ নং : ৫৩ বয়স : 33 লিঙ্গ : পুৰুষ	CZH0133678 ফটো উপলব্ধ	227 নাম : জীতেন ভূমিজ পিতাৰ নাম: আনন্দ ভূমিজ ঘৰ নং : 53 ক বয়স : 29 লিঙ্গ : পুৰুষ	CZH0551994 ফটো উপলব্ধ	228 নাম : সঞ্জয় ভূমিজ পিতাৰ নাম: আনন্দ ভূমিজ ঘৰ নং : 53 ক বয়স : 24 লিঙ্গ : পুৰুষ	CZH0548784 ফটো উপলব্ধ
229 নাম : মীৰা চাউতাল স্বামীৰ নাম: চনু ঘৰ নং : ৫৪ বয়স : 41 লিঙ্গ : মহিলা	CZH8636257 ফটো উপলব্ধ	230 নাম : পূৰ্ণিমা গড় স্বামীৰ নাম: বিষ্ণু গড় ঘৰ নং : 54 বয়স : 27 লিঙ্গ : মহিলা	SEW0022921 ফটো উপলব্ধ	231 নাম : দেবী গড় স্বামীৰ নাম: ৰবিগড় ঘৰ নং : ৫৫ বয়স : 54 লিঙ্গ : মহিলা	CZH8636279 ফটো উপলব্ধ
232 নাম : হীৰালাল নমশূদ পিতাৰ নাম: নন্দলাল নমশূদ ঘৰ নং : 55 বয়স : 47 লিঙ্গ : পুৰুষ	JXP1494797 ফটো উপলব্ধ	233 নাম : অঞ্জু গড় পিতাৰ নাম: বিজিত খনিকৰ ঘৰ নং : ৫৫ বয়স : 46 লিঙ্গ : মহিলা	CZH8636315 ফটো উপলব্ধ	234 নাম : প্ৰকাশ গড় পিতাৰ নাম: দখলচাই গড় ঘৰ নং : ৫৫ বয়স : 44 লিঙ্গ : পুৰুষ	CZH8636304 ফটো উপলব্ধ
235 নাম : গীতা গড় স্বামীৰ নাম: প্ৰকাশ গড় ঘৰ নং : ৫৫ বয়স : 34 লিঙ্গ : মহিলা	CZH0137919 ফটো উপলব্ধ	236 নাম : বিষ্ণু গোড় পিতাৰ নাম: সাবন গোড় ঘৰ নং : 55 বয়স : 34 লিঙ্গ : পুৰুষ	CZH0552158 ফটো উপলব্ধ	237 নাম : পবিত্ৰ নমশূদ পিতাৰ নাম: হীৰালাল নমশূদ ঘৰ নং : 55 বয়স : 31 লিঙ্গ : পুৰুষ	JXP0137091 ফটো উপলব্ধ
238 নাম : অঞ্জলী গড় মাতৃৰ নাম: দেবী গড় ঘৰ নং : 55 বয়স : 30 লিঙ্গ : মহিলা	CZH0305912 ফটো উপলব্ধ	239 নাম : বিনতি গড় পিতাৰ নাম: সাবন গড় ঘৰ নং : 55 বয়স : 30 লিঙ্গ : মহিলা	CZH0469098 ফটো উপলব্ধ	240 নাম : অপূৰ্ব গড় পিতাৰ নাম: ৰবি গড় ঘৰ নং : ৫৫ বয়স : 27 লিঙ্গ : পুৰুষ	CZH0226605 ফটো উপলব্ধ



241 নাম : ফুলন্তী বিশ্বাস নমশূদ্র স্বামীৰ নাম : পবিত্ৰ নমশূদ্র ঘৰ নং : 55 বয়স : 27 লিঙ্গ : মহিলা	SEW0122051 ফটো উপলব্ধ	242 নাম : অঞ্জনা পাল নমশূদ্র স্বামীৰ নাম : হীৰালাল নমশূদ্র ঘৰ নং : 55ক বয়স : 54 লিঙ্গ : মহিলা	JXP0137083 ফটো উপলব্ধ	243 নাম : পাৰ্থ ঘোষ পিতাৰ নাম : সুজিত ঘোষ ঘৰ নং : 55ক বয়স : 25 লিঙ্গ : পুৰুষ	CZH1184225 ফটো উপলব্ধ
244 নাম : কুলদা পাত্ৰ স্বামীৰ নাম : কেশবপাত্ৰ ঘৰ নং : ৫৬ বয়স : 64 লিঙ্গ : মহিলা	CZH8636326 ফটো উপলব্ধ	245 নাম : ৰূপালী পাত্ৰ পিতাৰ নাম : কেশৱ পাত্ৰ ঘৰ নং : ৫৬ বয়স : 37 লিঙ্গ : মহিলা	CZH8636337 ফটো উপলব্ধ	E 246 নাম : মাইন মুদি স্বামীৰ নাম : জগন্নাথ ঘৰ নং : ৫৭ বয়স : 59 লিঙ্গ : মহিলা	CZH8636348 ফটো উপলব্ধ
247 নাম : সচীন মুদি পিতাৰ নাম : জগতনাথ ঘৰ নং : ৫৭ বয়স : 42 লিঙ্গ : পুৰুষ	CZH8636359 ফটো উপলব্ধ	248 নাম : সুকুৰমনি মুদি স্বামীৰ নাম : সচীন ঘৰ নং : ৫৭ বয়স : 37 লিঙ্গ : মহিলা	CZH8636360 ফটো উপলব্ধ	249 নাম : গৱিন্দ মুদি পিতাৰ নাম : জগত নাথ মুদি ঘৰ নং : ৫৭ বয়স : 36 লিঙ্গ : পুৰুষ	CZH0306050 ফটো উপলব্ধ
250 নাম : মিৰা মুদি স্বামীৰ নাম : কৃষ্ণা মুদি ঘৰ নং : 57 বয়স : 35 লিঙ্গ : মহিলা	CZH1790708 ফটো উপলব্ধ	251 নাম : দীপা মুদি স্বামীৰ নাম : সচীন মুদি ঘৰ নং : 57 বয়স : 33 লিঙ্গ : মহিলা	CZH0306225 ফটো উপলব্ধ	252 নাম : গংগা মণি মুদি পিতাৰ নাম : জগত নাথ মুদি ঘৰ নং : 57 বয়স : 33 লিঙ্গ : মহিলা	CZH0306373 ফটো উপলব্ধ
253 নাম : কাজল মুদি পিতাৰ নাম : জগত নাথ মুদি ঘৰ নং : 57 বয়স : 29 লিঙ্গ : মহিলা	CZH0306084 ফটো উপলব্ধ	254 নাম : প্ৰকাশ পাত্ৰ পিতাৰ নাম : লগৰু ঘৰ নং : ৫৯ বয়স : 54 লিঙ্গ : পুৰুষ	CZH8636371 ফটো উপলব্ধ	255 নাম : আকাশ পাত্ৰ পিতাৰ নাম : লগৰু ঘৰ নং : ৫৯ বয়স : 51 লিঙ্গ : পুৰুষ	CZH8636382 ফটো উপলব্ধ
256 নাম : ৰেঙ্গা পাত্ৰ স্বামীৰ নাম : প্ৰকাশ ঘৰ নং : ৫৯ বয়স : 44 লিঙ্গ : মহিলা	CZH8636393 ফটো উপলব্ধ	257 নাম : আৰতি পাত্ৰ স্বামীৰ নাম : আকাশ পাত্ৰ ঘৰ নং : ৫৯ বয়স : 34 লিঙ্গ : মহিলা	CZH0144386 ফটো উপলব্ধ	258 নাম : সুৰভী ছেত্ৰী পিতাৰ নাম : আকাশ পাত্ৰ ঘৰ নং : 59 বয়স : 24 লিঙ্গ : মহিলা	SEW0142786 ফটো উপলব্ধ
259 নাম : দখনী তাঁতী স্বামীৰ নাম : দেবী ঘৰ নং : ৬০ বয়স : 74 লিঙ্গ : মহিলা	CZH8636417 ফটো উপলব্ধ	E 260 নাম : ৰোহিত তাঁতী পিতাৰ নাম : ৰেংট ঘৰ নং : ৬০ বয়স : 52 লিঙ্গ : পুৰুষ	CZH8636440 ফটো উপলব্ধ	261 নাম : জয়ৰাজ তাঁতী পিতাৰ নাম : দেবী ঘৰ নং : ৬০ বয়স : 51 লিঙ্গ : পুৰুষ	CZH8636428 ফটো উপলব্ধ
#2 262 নাম : বিনা তাঁতী পিতাৰ নাম : দেবী ঘৰ নং : ৬০ বয়স : 46 লিঙ্গ : মহিলা	CZH8636439 ফটো উপলব্ধ	263 নাম : পঞ্চমী তিতি স্বামীৰ নাম : জয়ৰাজ ঘৰ নং : ৬০ বয়স : 45 লিঙ্গ : মহিলা	CZH8636462 ফটো উপলব্ধ	264 নাম : লক্ষ্মী মুদী স্বামীৰ নাম : বিজয় মুদী ঘৰ নং : 60 বয়স : 39 লিঙ্গ : মহিলা	CZH0504233 ফটো উপলব্ধ
265 নাম : মেমকা মুদি স্বামীৰ নাম : দেৱা মুদি ঘৰ নং : ৬১ বয়স : 64 লিঙ্গ : মহিলা	CZH8636473 ফটো উপলব্ধ	E 266 নাম : বসন্ত মুদি পিতাৰ নাম : মহাবীৰ ঘৰ নং : ৬১ বয়স : 59 লিঙ্গ : পুৰুষ	CZH8636495 ফটো উপলব্ধ	267 নাম : বৃহস্পতিয়া মুদি পিতাৰ নাম : ৰবী ঘৰ নং : ৬২ বয়স : 51 লিঙ্গ : পুৰুষ	CZH8636519 ফটো উপলব্ধ
268 নাম : ৰূপমনি মুদি স্বামীৰ নাম : বৃহস্পতিয়া ঘৰ নং : ৬২ বয়স : 47 লিঙ্গ : মহিলা	CZH8636520 ফটো উপলব্ধ	269 নাম : পূৰ্ণিমা শইকিয়া অন্যান্য : ৰঞ্জিতা বৰুৱা ঘৰ নং : 62 বয়স : 43 লিঙ্গ : মহিলা	CZH0541599 ফটো উপলব্ধ	270 নাম : চুৰিয়া মুৰা অন্যান্য : মংগৰী মুৰা ঘৰ নং : 62 বয়স : 36 লিঙ্গ : পুৰুষ	CZH0509844 ফটো উপলব্ধ



271 নাম : ৰাজ মুদি পিতাৰ নাম: বৃহস্পোটিয়া মোদী ঘৰ নং : 62 বয়স : 31 লিঙ্গ : পুৰুষ	CZH1376573 ফটো উপলব্ধ	272 নাম : বলৰাম চাওতাল পিতাৰ নাম: আনন্দ চাওতাল ঘৰ নং : 62 বয়স : 23 লিঙ্গ : পুৰুষ	CZH0551812 ফটো উপলব্ধ	273 নাম : বিবেন ভূমিজ অন্যান্য: সুৰজ ভূমিজ ঘৰ নং : 63 বয়স : 63 লিঙ্গ : পুৰুষ	CZH0542068 ফটো উপলব্ধ
274 নাম : সেউজ শইকিয়া পিতাৰ নাম: আকিন শইকিয়া ঘৰ নং : 63 বয়স : 53 লিঙ্গ : পুৰুষ	CZH0541573 ফটো উপলব্ধ	275 নাম : বিনোদ ভক্তা পিতাৰ নাম: ৰাউতীয়া ঘৰ নং : ৬৩ বয়স : 52 লিঙ্গ : পুৰুষ	CZH8636542 ফটো উপলব্ধ	276 নাম : দিপালী ভক্তা পিতাৰ নাম: বিনোদ ভক্তা ঘৰ নং : ৬৩ বয়স : 28 লিঙ্গ : মহিলা	CZH0226852 ফটো উপলব্ধ
277 নাম : ৰুমি মাহাতু স্বামীৰ নাম: অজয় মাহাতু ঘৰ নং : 63 বয়স : 28 লিঙ্গ : মহিলা	CZH0509984 ফটো উপলব্ধ	278 নাম : মঙ্গলতী তাঁতী স্বামীৰ নাম: সুবব ঘৰ নং : ৬৪ বয়স : 69 লিঙ্গ : মহিলা	CZH8636575 ফটো উপলব্ধ	E 279 নাম : মচিন্দৰ তাঁতী পিতাৰ নাম: সুবল ঘৰ নং : ৬৪ বয়স : 53 লিঙ্গ : পুৰুষ	CZH8636586 ফটো উপলব্ধ
280 নাম : কল্পনা তাঁতী স্বামীৰ নাম: মচিন্দৰ ঘৰ নং : ৬৪ বয়স : 49 লিঙ্গ : মহিলা	CZH8636597 ফটো উপলব্ধ	281 নাম : কৰণ তাঁতি মাতৃৰ নাম: মংগলাতী তাঁতি ঘৰ নং : 64 বয়স : 32 লিঙ্গ : পুৰুষ	CZH0542084 ফটো উপলব্ধ	282 নাম : কৰণ তাঁতি পিতাৰ নাম: অজীত তাঁতি ঘৰ নং : 64ক বয়স : 32 লিঙ্গ : পুৰুষ	CZH1122936 ফটো উপলব্ধ
283 নাম : পদ্মা তাঁতি স্বামীৰ নাম: কৰণ তাঁতি ঘৰ নং : 64ক বয়স : 32 লিঙ্গ : মহিলা	CZH1122928 ফটো উপলব্ধ	284 নাম : সুবজ ভূমিজ পিতাৰ নাম: ভীমসিং ঘৰ নং : ৬৫ বয়স : 45 লিঙ্গ : পুৰুষ	CZH8636611 ফটো উপলব্ধ	E 285 নাম : পিণ্টু ভূমিজ পিতাৰ নাম: ভীমসিং ঘৰ নং : ৬৫ বয়স : 38 লিঙ্গ : পুৰুষ	CZH8636622 ফটো উপলব্ধ
286 নাম : ৰাজা বৰ্মা পিতাৰ নাম: জগদীশ বৰ্মা ঘৰ নং : ৬৬ বয়স : 51 লিঙ্গ : পুৰুষ	CZH8636666 ফটো উপলব্ধ	287 নাম : সবিতা বৰ্মা স্বামীৰ নাম: ৰাজা বৰ্মা ঘৰ নং : ৬৬ বয়স : 47 লিঙ্গ : মহিলা	CZH8636702 ফটো উপলব্ধ	288 নাম : তাৰাবতী বৰ্মা পিতাৰ নাম: জগদীশ বৰ্মা ঘৰ নং : ৬৬ বয়স : 40 লিঙ্গ : মহিলা	CZH8636688 ফটো উপলব্ধ
289 নাম : চন্দন বৰ্মা পিতাৰ নাম: জগদীশ বৰ্মা ঘৰ নং : ৬৬ বয়স : 37 লিঙ্গ : পুৰুষ	CZH8636699 ফটো উপলব্ধ	290 নাম : পূৰ্ণিমা বৰ্মা স্বামীৰ নাম: ৰাজেশ বৰ্মা ঘৰ নং : ৬৬ বয়স : 36 লিঙ্গ : মহিলা	CZH0159350 ফটো উপলব্ধ	291 নাম : ৰূপালী বৰ্মা স্বামীৰ নাম: চন্দন বৰ্মা ঘৰ নং : 66 বয়স : 35 লিঙ্গ : মহিলা	CZH0467373 ফটো উপলব্ধ
292 নাম : প্ৰশান্ত বৰ্মা পিতাৰ নাম: ৰাজা বৰ্মা ঘৰ নং : 66 বয়স : 23 লিঙ্গ : পুৰুষ	CZH0541151 ফটো উপলব্ধ	293 নাম : অনিমা গগৈ স্বামীৰ নাম: দিবাকৰ ঘৰ নং : ৬৮ বয়স : 66 লিঙ্গ : মহিলা	CZH8636724 ফটো উপলব্ধ	294 নাম : নীলাঞ্জলি গগৈ পিতাৰ নাম: দিবাকৰ গগৈ ঘৰ নং : 68 বয়স : 43 লিঙ্গ : পুৰুষ	CZH8636735 ফটো উপলব্ধ
295 নাম : শান্তনু গগৈ পিতাৰ নাম: দিবাকৰ ঘৰ নং : ৬৮ বয়স : 37 লিঙ্গ : পুৰুষ	CZH8636757 ফটো উপলব্ধ	296 নাম : ৰীতামণি গগৈ স্বামীৰ নাম: শান্তনু গগৈ ঘৰ নং : ৬৮ বয়স : 32 লিঙ্গ : মহিলা	CZH0157388 ফটো উপলব্ধ	297 নাম : দিলীপ তাঁতী পিতাৰ নাম: দিবাকৰ ঘৰ নং : ৬৯ বয়স : 69 লিঙ্গ : পুৰুষ	CZH8636768 ফটো উপলব্ধ
298 নাম : ভাদৰমনি তাঁতী স্বামীৰ নাম: দিলিপ ঘৰ নং : ৬৯ বয়স : 61 লিঙ্গ : মহিলা	CZH8636779 ফটো উপলব্ধ	299 নাম : চুবেন্দৰ তাঁতি পিতাৰ নাম: দিলিপ তাঁতী ঘৰ নং : ৬৯ বয়স : 38 লিঙ্গ : পুৰুষ	CZH0159483 ফটো উপলব্ধ	300 নাম : বিস্মা সূতবংশী পিতাৰ নাম: মনুজন সূতবংশী ঘৰ নং : ৬৯খ বয়স : 35 লিঙ্গ : মহিলা	CZH0159574 ফটো উপলব্ধ



বিধানসভা সমষ্টিৰ নম্বৰ আৰু নাম : 86-তিনিচুকীয়া  
অংশৰ নম্বৰ আৰু নাম : 1-সকান পুখুৰী টি. ই.

301 নাম : বিতা তান্তি স্বামীৰ নাম: শ্ৰী সূজন তান্তি ঘৰ নং : ৬৯খ বয়স : 34 লিঙ্গ : মহিলা	CZH0158659 ফটো উপলব্ধ	302 নাম : চান্তা তান্তি পিতাৰ নাম: শ্ৰী যুত শঙ্কৰ তান্তি ঘৰ নং : ৬৯খ বয়স : 31 লিঙ্গ : মহিলা	CZH0159640 ফটো উপলব্ধ	303 নাম : খগেন তান্তি পিতাৰ নাম: দীলিপ পাত্ৰ ঘৰ নং : ৬৯ বয়স : 31 লিঙ্গ : পুৰুষ	CZH0289025 ফটো উপলব্ধ
304 নাম : পটলি তান্তি স্বামীৰ নাম: খগেন পাত্ৰ ঘৰ নং : ৬৯ বয়স : 30 লিঙ্গ : মহিলা	CZH0289058 ফটো উপলব্ধ	S 305 নাম : নিলীমা তান্তি পিতাৰ নাম: শঙ্কৰ তান্তি ঘৰ নং : ৬৯খ বয়স : 29 লিঙ্গ : মহিলা	CZH0159681 ফটো উপলব্ধ	306 নাম : বাঘব তান্তি পিতাৰ নাম: দীলিপ তান্তি ঘৰ নং : 69 বয়স : 29 লিঙ্গ : পুৰুষ	CZH0553032 ফটো উপলব্ধ
307 নাম : নন্দিনী তান্তি স্বামীৰ নাম: চুৰেন্দৰ তান্তি ঘৰ নং : ৬৯ বয়স : 28 লিঙ্গ : মহিলা	CZH0159541 ফটো উপলব্ধ	308 নাম : সপা তান্তি পিতাৰ নাম: দীলিপ তান্তি ঘৰ নং : 69 বয়স : 27 লিঙ্গ : মহিলা	CZH0518209 ফটো উপলব্ধ	E 309 নাম : শঙ্কৰ তান্তি পিতাৰ নাম: পুত্ৰ ঘৰ নং : ৬৯খ বয়স : 24 লিঙ্গ : পুৰুষ	CZH8636780 ফটো উপলব্ধ
310 নাম : সূজন তান্তি পিতাৰ নাম: শঙ্কৰ ঘৰ নং : ৬৯খ বয়স : 44 লিঙ্গ : পুৰুষ	CZH8636791 ফটো উপলব্ধ	311 নাম : জানবী তান্তি পিতাৰ নাম: শঙ্কৰ ঘৰ নং : ৬৯খ বয়স : 37 লিঙ্গ : মহিলা	CZH8636804 ফটো উপলব্ধ	312 নাম : চায়ৰা দেবী শৰ্মা স্বামীৰ নাম: যুগোল ঘৰ নং : ৭০ বয়স : 54 লিঙ্গ : মহিলা	CZH8636815 ফটো উপলব্ধ
313 নাম : ৰূপ ৰাজপুত পিতাৰ নাম: লেট যুগল শৰ্মা ঘৰ নং : 70 বয়স : 30 লিঙ্গ : পুৰুষ	CZH0306662 ফটো উপলব্ধ	314 নাম : প্ৰিয়াক্ষা শৰ্মা পিতাৰ নাম: যুগল শৰ্মা ঘৰ নং : 70 বয়স : 29 লিঙ্গ : মহিলা	CZH0547216 ফটো উপলব্ধ	315 নাম : ফুলমতি চাউতাল স্বামীৰ নাম: সুখৰাম ঘৰ নং : ৭০ক বয়স : 69 লিঙ্গ : মহিলা	CZH8636859 ফটো উপলব্ধ
316 নাম : শঙ্কৰ নাথ চাউতাল পিতাৰ নাম: সুখৰাম ঘৰ নং : ৭০ক বয়স : 44 লিঙ্গ : পুৰুষ	CZH8636837 ফটো উপলব্ধ	E 317 নাম : জিলি ভূমিজ স্বামীৰ নাম: নৰেন্দ ঘৰ নং : ৭৩ বয়স : 54 লিঙ্গ : মহিলা	CZH8636871 ফটো উপলব্ধ	318 নাম : চমিনা বেগম মাতৃৰ নাম: আব্দুল আহমেদ ঘৰ নং : 71 বয়স : 45 লিঙ্গ : মহিলা	CZH1428010 ফটো উপলব্ধ
319 নাম : আব্দুল সামাৰ পিতাৰ নাম: হামাল ঘৰ নং : ৭১ক বয়স : 42 লিঙ্গ : পুৰুষ	CZH8636906 ফটো উপলব্ধ	320 নাম : আব্দুল কৰিম আহমেদ পিতাৰ নাম: কামাল ঘৰ নং : ৭২ বয়স : 51 লিঙ্গ : পুৰুষ	CZH8636940 ফটো উপলব্ধ	321 নাম : নজীৰ আলি পিতাৰ নাম: হাইদৰ ঘৰ নং : ৭৩ বয়স : 43 লিঙ্গ : পুৰুষ	CZH8636973 ফটো উপলব্ধ
322 নাম : সফৰ আলি পিতাৰ নাম: হাইদৰ ঘৰ নং : ৭৩ বয়স : 38 লিঙ্গ : পুৰুষ	CZH8636984 ফটো উপলব্ধ	323 নাম : চাৰতী ভূমিজ স্বামীৰ নাম: প্ৰদীপ ভূমিজ ঘৰ নং : ৭৩ বয়স : 35 লিঙ্গ : মহিলা	CZH8645974 ফটো উপলব্ধ	324 নাম : ৰেহান আলী পিতাৰ নাম: নাজীৰ আলী ঘৰ নং : 73 বয়স : 19 লিঙ্গ : পুৰুষ	SEW0130658 ফটো উপলব্ধ
325 নাম : সুবাদ আলি পিতাৰ নাম: বুলু ঘৰ নং : ৭৪ বয়স : 51 লিঙ্গ : পুৰুষ	CZH8637012 ফটো উপলব্ধ	326 নাম : এন বেগম স্বামীৰ নাম: ৰহিম ঘৰ নং : ৭৪ বয়স : 49 লিঙ্গ : মহিলা	CZH8637034 ফটো উপলব্ধ	327 নাম : আলীনা বেগম স্বামীৰ নাম: সলীম আলী ঘৰ নং : 74 বয়স : 48 লিঙ্গ : মহিলা	CZH0469932 ফটো উপলব্ধ
328 নাম : সলিম আলী পিতাৰ নাম: বুলু আলী ঘৰ নং : ৭৪ বয়স : 46 লিঙ্গ : পুৰুষ	CZH8637023 ফটো উপলব্ধ	329 নাম : মমিনা বেগম স্বামীৰ নাম: সুবাদ ঘৰ নং : ৭৪ বয়স : 44 লিঙ্গ : মহিলা	CZH8637056 ফটো উপলব্ধ	330 নাম : বুলনা বেগম স্বামীৰ নাম: সেলিম ঘৰ নং : ৭৪ বয়স : 41 লিঙ্গ : মহিলা	CZH8637045 ফটো উপলব্ধ



বিধানসভা সমষ্টিৰ নম্বৰ আৰু নাম : 86-তিনিচুকীয়া  
অংশৰ নম্বৰ আৰু নাম : 1-স্কান পুথুৰী টি. ই.

331 নাম : শুমন পাটোৱাৰী স্বামীৰ নাম : বিষ্ণু পাটোৱাৰী ঘৰ নং : 74গ বয়স : 30 লিঙ্গ : মহিলা	CZH0270942 ফটো উপলব্ধ	332 নাম : মমতা পাটোৱাৰী স্বামীৰ নাম : কেশৰাম পাটোৱাৰী ঘৰ নং : 74ঘ বয়স : 34 লিঙ্গ : মহিলা	CZH0270850 ফটো উপলব্ধ	# 333 নাম : ৰিপা পাটোৱাৰী স্বামীৰ নাম : অতিচ কুমাৰ পাটোৱাৰী ঘৰ নং : 74ক বয়স : 35 লিঙ্গ : মহিলা	CZH0270892 ফটো উপলব্ধ
334 নাম : হৰি অম পাটোৱাৰী পিতাৰ নাম : প্ৰেম নাথ পাটোৱাৰী ঘৰ নং : 74খ বয়স : 34 লিঙ্গ : পুৰুষ	CZH0270843 ফটো উপলব্ধ	335 নাম : জুলেফা বেগম স্বামীৰ নাম : মুবাদ ঘৰ নং : ৭৫ বয়স : 57 লিঙ্গ : মহিলা	CZH8637078 ফটো উপলব্ধ	336 নাম : জাকিৰ আলী পিতাৰ নাম : মুবাদ আলী ঘৰ নং : 75ক বয়স : 33 লিঙ্গ : পুৰুষ	CZH0270793 ফটো উপলব্ধ
337 নাম : আব্দুল আলি পিতাৰ নাম : মুবাদ আলি ঘৰ নং : 75ক বয়স : 32 লিঙ্গ : পুৰুষ	CZH0270801 ফটো উপলব্ধ	338 নাম : ৰাজু কোৰী পিতাৰ নাম : বনজিত ঘৰ নং : ৭৬ বয়স : 59 লিঙ্গ : পুৰুষ	CZH8637103 ফটো উপলব্ধ	E 339 নাম : বৃধনী চাওতাল স্বামীৰ নাম : শুক্ল ঘৰ নং : ৭৬ বয়স : 59 লিঙ্গ : মহিলা	CZH8637125 ফটো উপলব্ধ
340 নাম : বৃধনী কৈৰী স্বামীৰ নাম : ৰাজু ঘৰ নং : ৭৬ বয়স : 54 লিঙ্গ : মহিলা	CZH8637114 ফটো উপলব্ধ	341 নাম : শিবদামী পাত্ৰ স্বামীৰ নাম : বৰন ঘৰ নং : ৭৮ বয়স : 44 লিঙ্গ : মহিলা	CZH8637147 ফটো উপলব্ধ	342 নাম : বিষ্ণু বাবু পাত্ৰ মাতৃৰ নাম : সিব দাসী পাত্ৰ ঘৰ নং : 78 বয়স : 24 লিঙ্গ : পুৰুষ	CZH0552646 ফটো উপলব্ধ
343 নাম : আৰতি চাওতাল স্বামীৰ নাম : প্ৰদীপ ঘৰ নং : ৭৯ বয়স : 59 লিঙ্গ : মহিলা	CZH8637170 ফটো উপলব্ধ	344 নাম : দিলীপ চাওতাল পিতাৰ নাম : প্ৰদীপ ঘৰ নং : ৭৯ বয়স : 37 লিঙ্গ : পুৰুষ	CZH8637181 ফটো উপলব্ধ	345 নাম : ৰাম চাওতাল পিতাৰ নাম : প্ৰদীপ চাওতাল ঘৰ নং : 79 বয়স : 33 লিঙ্গ : পুৰুষ	CZH0467696 ফটো উপলব্ধ
346 নাম : চিমা চাওতাল স্বামীৰ নাম : ৰাম চাওতাল ঘৰ নং : 79 বয়স : 30 লিঙ্গ : মহিলা	CZH0468611 ফটো উপলব্ধ	347 নাম : অজয় সাউথাল মাতৃৰ নাম : আৰতি সাউথাল ঘৰ নং : 79 বয়স : 28 লিঙ্গ : পুৰুষ	CZH0544809 ফটো উপলব্ধ	348 নাম : পতলী চাওতাল মাতৃৰ নাম : আৰতি চাওতাল ঘৰ নং : 79 বয়স : 28 লিঙ্গ : মহিলা	CZH0544734 ফটো উপলব্ধ
349 নাম : গঙ্গাৰাম পাটনায়ক পিতাৰ নাম : শ্যামলাল ঘৰ নং : ৮০ বয়স : 59 লিঙ্গ : পুৰুষ	CZH8637227 ফটো উপলব্ধ	E 350 নাম : মায়াম পাটনায়ক পিতাৰ নাম : শ্যামলাল ঘৰ নং : ৮০ বয়স : 54 লিঙ্গ : পুৰুষ	CZH8637205 ফটো উপলব্ধ	351 নাম : জনকী পাটনায়ক স্বামীৰ নাম : গঙ্গাৰাম ঘৰ নং : ৮০ বয়স : 54 লিঙ্গ : মহিলা	CZH8637216 ফটো উপলব্ধ
352 নাম : বিনিতা পটনায়ক স্বামীৰ নাম : বিকি পটনায়ক ঘৰ নং : 80 বয়স : 33 লিঙ্গ : মহিলা	CZH0547034 ফটো উপলব্ধ	353 নাম : মহেন্দ্ৰ পাত্ৰ পিতাৰ নাম : অলি ঘৰ নং : ৮৪ বয়স : 64 লিঙ্গ : পুৰুষ	CZH8637272 ফটো উপলব্ধ	E 354 নাম : চিৰ কান্তি ভূমিজ স্বামীৰ নাম : সন্তোষ ঘৰ নং : ৮৪ বয়স : 64 লিঙ্গ : মহিলা	CZH8637307 ফটো উপলব্ধ
355 নাম : সমাবতী পত্ৰ পিতাৰ নাম : মহিন্দৰ পত্ৰ ঘৰ নং : 84 বয়স : 38 লিঙ্গ : মহিলা	CZH0553123 ফটো উপলব্ধ	356 নাম : জিতেন প্ৰাত্ৰ পিতাৰ নাম : মহেন্দ্ৰ ঘৰ নং : ৮৪ বয়স : 37 লিঙ্গ : পুৰুষ	CZH8637294 ফটো উপলব্ধ	357 নাম : সঞ্জা মাহাতো পাত্ৰ স্বামীৰ নাম : জিতেন পাত্ৰ ঘৰ নং : 84 বয়স : 36 লিঙ্গ : মহিলা	CZH0306514 ফটো উপলব্ধ
358 নাম : কল্পনা পাত্ৰ পিতাৰ নাম : মহেন্দ্ৰ পাত্ৰ ঘৰ নং : 84 বয়স : 31 লিঙ্গ : মহিলা	CZH1428937 ফটো উপলব্ধ	359 নাম : স্বপ্না পাত্ৰ পিতাৰ নাম : মহেন্দ্ৰ পাত্ৰ ঘৰ নং : ৮৪ বয়স : 28 লিঙ্গ : মহিলা	CZH0226712 ফটো উপলব্ধ	360 নাম : অন্জনা পাত্ৰ পিতাৰ নাম : মহেন্দ্ৰ পাত্ৰ ঘৰ নং : 84 বয়স : 26 লিঙ্গ : মহিলা	CZH1428945 ফটো উপলব্ধ



361 নাম : সুনিতা গোৱালা পিতাৰ নাম: ৰঘুনাথ গোৱালা ঘৰ নং : 85 বয়স : 31 লিঙ্গ : মহিলা	CZH0538116 ফটো উপলব্ধ	362 নাম : লক্ষী পাএ পিতাৰ নাম: ললিত পাএ ঘৰ নং : 86 বয়স : 28 লিঙ্গ : মহিলা	CZH0467571 ফটো উপলব্ধ	E2 363 নাম : মাংতা পাত্ৰ পিতাৰ নাম: ঘনুটা ঘৰ নং : ৮৭ বয়স : 61 লিঙ্গ : পুৰুষ	CZH8637330 ফটো উপলব্ধ
364 নাম : পখিলা পাত্ৰ স্বামীৰ নাম: মাংতা ঘৰ নং : ৮৭ বয়স : 57 লিঙ্গ : মহিলা	CZH8637341 ফটো উপলব্ধ	365 নাম : গিৰু পাত্ৰ পিতাৰ নাম: মাংতা ঘৰ নং : ৮৭ বয়স : 38 লিঙ্গ : পুৰুষ	CZH8637352 ফটো উপলব্ধ	366 নাম : মংগলী পাত্ৰ স্বামীৰ নাম: গিৰু পাত্ৰ ঘৰ নং : 87 বয়স : 38 লিঙ্গ : মহিলা	CZH0542720 ফটো উপলব্ধ
367 নাম : ৰঞ্জিত পাএ পিতাৰ নাম: মাংতা পাএ ঘৰ নং : 87 বয়স : 33 লিঙ্গ : পুৰুষ	CZH0466813 ফটো উপলব্ধ	368 নাম : মঞ্জলা পাটিনায়ক প্যাট্ৰো স্বামীৰ নাম: ৰঞ্জিত পাত্ৰ ঘৰ নং : 87 বয়স : 31 লিঙ্গ : মহিলা	SEW0109561 ফটো উপলব্ধ	369 নাম : সঞ্জীত পাত্ৰ পিতাৰ নাম: মাংতা পাত্ৰ ঘৰ নং : 87 বয়স : 29 লিঙ্গ : পুৰুষ	CZH1426170 ফটো উপলব্ধ
370 নাম : উত্তম তাঁতী পিতাৰ নাম: সুরেশ তাঁতী ঘৰ নং : 87 বয়স : 34 লিঙ্গ : পুৰুষ	CZH0532374 ফটো উপলব্ধ	E 371 নাম : নীৰঞ্জন সৰকাৰ পিতাৰ নাম: অক্ষয় ঘৰ নং : ৮৭ বয়স : 59 লিঙ্গ : পুৰুষ	CZH8637374 ফটো উপলব্ধ	372 নাম : অমিতা সৰকাৰ স্বামীৰ নাম: নীৰঞ্জন ঘৰ নং : ৮৭ বয়স : 44 লিঙ্গ : মহিলা	CZH8637385 ফটো উপলব্ধ
373 নাম : কাৰেৰি শইকীয়া স্বামীৰ নাম: মহেন্দ্ৰ শইকীয়া ঘৰ নং : ৮৮ বয়স : 47 লিঙ্গ : মহিলা	CZH8634591 ফটো উপলব্ধ	374 নাম : ইচ্ছা অমা পিতাৰ নাম: শম্ভু ঘৰ নং : ৮৮ বয়স : 37 লিঙ্গ : মহিলা	CZH8637410 ফটো উপলব্ধ	375 নাম : তুইলা মুদি পিতাৰ নাম: অক্ষয় ঘৰ নং : ৮৯ বয়স : 61 লিঙ্গ : পুৰুষ	CZH8637421 ফটো উপলব্ধ
376 নাম : শুকুমানি মুদি স্বামীৰ নাম: তুইলা ঘৰ নং : ৮৯ বয়স : 55 লিঙ্গ : মহিলা	CZH8637432 ফটো উপলব্ধ	377 নাম : শুক্ৰা মুদি পিতাৰ নাম: অক্ষয় ঘৰ নং : ৮৯ বয়স : 42 লিঙ্গ : পুৰুষ	CZH8637443 ফটো উপলব্ধ	378 নাম : সুকান্তি মুদি স্বামীৰ নাম: সুৰেশ মুদি ঘৰ নং : 89 বয়স : 33 লিঙ্গ : মহিলা	CZH0541888 ফটো উপলব্ধ
379 নাম : গুন্দল মুদী পিতাৰ নাম: তুইলা মুদী ঘৰ নং : 89 বয়স : 29 লিঙ্গ : মহিলা	CZH1427533 ফটো উপলব্ধ	380 নাম : অনীল তাঁতি মাতৃৰ নাম: জয়মতী তাঁতি ঘৰ নং : 89 বয়স : 27 লিঙ্গ : পুৰুষ	CZH0567172 ফটো উপলব্ধ	381 নাম : মিন মুদী পিতাৰ নাম: তুইলা মুদী ঘৰ নং : 89 বয়স : 25 লিঙ্গ : মহিলা	CZH1427574 ফটো উপলব্ধ
382 নাম : সম্বাৰী চাওতাল স্বামীৰ নাম: নন্দলাল ঘৰ নং : ৯২ বয়স : 51 লিঙ্গ : মহিলা	CZH8637476 ফটো উপলব্ধ	383 নাম : ৰবি পাত্ৰ পিতাৰ নাম: ঘনুটা ঘৰ নং : ৯৪ বয়স : 61 লিঙ্গ : পুৰুষ	CZH8637487 ফটো উপলব্ধ	384 নাম : শ্ৰীমতী পাত্ৰ স্বামীৰ নাম: ৰবী ঘৰ নং : ৯৪ বয়স : 56 লিঙ্গ : মহিলা	CZH8637498 ফটো উপলব্ধ
385 নাম : নন্দেশ্বৰ বৰুৱা পিতাৰ নাম: হিতেশ্বৰ বৰুৱা ঘৰ নং : ৯৪ বয়স : 40 লিঙ্গ : পুৰুষ	CZH0184457 ফটো উপলব্ধ	386 নাম : বাবুল পাত্ৰ পিতাৰ নাম: ৰমী পাত্ৰ ঘৰ নং : ৯৪ বয়স : 37 লিঙ্গ : পুৰুষ	CZH8637501 ফটো উপলব্ধ	387 নাম : দিপকু চাওতাল পিতাৰ নাম: বিছা চাওতাল ঘৰ নং : 94 বয়স : 40 লিঙ্গ : পুৰুষ	CZH0270884 ফটো উপলব্ধ
E 388 নাম : শকুন্তলা নায়েক স্বামীৰ নাম: কল্প ঘৰ নং : ৯৭ বয়স : 71 লিঙ্গ : মহিলা	CZH8637523 ফটো উপলব্ধ	389 নাম : সীতাৰাম ৰায় পিতাৰ নাম: নজুৰাম ঘৰ নং : ৯৭ বয়স : 49 লিঙ্গ : পুৰুষ	CZH8637566 ফটো উপলব্ধ	390 নাম : মঞ্জু ৰায় স্বামীৰ নাম: সীতাৰাম ঘৰ নং : ৯৭ বয়স : 44 লিঙ্গ : মহিলা	CZH8637567 ফটো উপলব্ধ



391 নাম : গনেশ নায়ক পিতাৰ নাম: কস্ত ঘৰ নং : ৯৭ বয়স : 29 লিঙ্গ : পুৰুষ	CZH8637545 ফটো উপলব্ধ	392 নাম : সেৱালি সৰকাৰ স্বামীৰ নাম: নিৰঞ্জন সৰকাৰ ঘৰ নং : 99ক বয়স : 28 লিঙ্গ : মহিলা	CZH0564666 ফটো উপলব্ধ	393 নাম : গংগাৰাম বিখেশ্বন পিতাৰ নাম: দুখু ঘৰ নং : ১০১ বয়স : 64 লিঙ্গ : পুৰুষ	CZH8637590 ফটো উপলব্ধ
394 নাম : নিন্দা বিখেশ্বন স্বামীৰ নাম: গংগাৰাম ঘৰ নং : ১০১ বয়স : 59 লিঙ্গ : মহিলা	CZH8637603 ফটো উপলব্ধ	E 395 নাম : সৰমিলু বিখ্যাশ্বন স্বামীৰ নাম: শ্ৰী কুমু বিখ্যাশ্বন ঘৰ নং : ১০১ বয়স : 36 লিঙ্গ : মহিলা	CZH0002816 ফটো উপলব্ধ	396 নাম : কুমু বিখেশ্বন পিতাৰ নাম: লাল বিখেশ্বন ঘৰ নং : ১০১ বয়স : 35 লিঙ্গ : পুৰুষ	CZH0002857 ফটো উপলব্ধ
397 নাম : প্ৰতিভা ঘাটোৱাৰ প্ৰধান স্বামীৰ নাম: ধ্বাস্বৰ প্ৰধান ঘৰ নং : 101 বয়স : 35 লিঙ্গ : মহিলা	SEW0021881 ফটো উপলব্ধ	398 নাম : কোনাল পাটিনায়ক মাতৃৰ নাম: সন্যাসী পাটিনায়ক ঘৰ নং : 101 বয়স : 33 লিঙ্গ : পুৰুষ	SEW0022285 ফটো উপলব্ধ	399 নাম : শ্ৰীমতী মণিকা বিখ্যাশ্বন স্বামীৰ নাম: শ্ৰী প্ৰেমলাল বাখ্যাশ্বন ঘৰ নং : ১০১ বয়স : 32 লিঙ্গ : মহিলা	CZH0002949 ফটো উপলব্ধ
400 নাম : বিজনতী ভূমিজ স্বামীৰ নাম: গিতন ভূমিজ ঘৰ নং : 101 বয়স : 32 লিঙ্গ : মহিলা	SEW0022459 ফটো উপলব্ধ	401 নাম : অঞ্জলী পাত্ৰ স্বামীৰ নাম: সঞ্জীত পাত্ৰ ঘৰ নং : 101 বয়স : 32 লিঙ্গ : মহিলা	SEW0022962 ফটো উপলব্ধ	402 নাম : সঞ্জয় কামকৰ পিতাৰ নাম: লালু কামকৰ ঘৰ নং : 101 বয়স : 30 লিঙ্গ : পুৰুষ	SEW0023556 ফটো উপলব্ধ
403 নাম : অঞ্জনা মুদী স্বামীৰ নাম: গৌবিন্দ মুদী ঘৰ নং : 101 বয়স : 29 লিঙ্গ : মহিলা	SEW0022129 ফটো উপলব্ধ	404 নাম : ৰাধিকা মুড়া স্বামীৰ নাম: পৌৰিৎদ মুড়া ঘৰ নং : 101 বয়স : 29 লিঙ্গ : মহিলা	SEW0022632 ফটো উপলব্ধ	405 নাম : মিকল তপ অন্যান্য: ভামোনি তপ ঘৰ নং : 101 বয়স : 28 লিঙ্গ : পুৰুষ	SEW0023648 ফটো উপলব্ধ
406 নাম : চাজন চাওতাল মাতৃৰ নাম: সম্বাৰী চাওতাল ঘৰ নং : 101 বয়স : 27 লিঙ্গ : পুৰুষ	SEW0022483 ফটো উপলব্ধ	407 নাম : দিলিপ ভূমিজ পিতাৰ নাম: অনিল ভূমিজ ঘৰ নং : 101 বয়স : 27 লিঙ্গ : পুৰুষ	SEW0023499 ফটো উপলব্ধ	408 নাম : গয়েত্ৰী মুণ্ডা স্বামীৰ নাম: অজয় মুণ্ডা ঘৰ নং : 101 বয়স : 26 লিঙ্গ : মহিলা	SEW0022301 ফটো উপলব্ধ
409 নাম : নিৰমলা চাওতাল স্বামীৰ নাম: সম্বাৰী চাওতাল ঘৰ নং : 101 বয়স : 26 লিঙ্গ : মহিলা	SEW0022392 ফটো উপলব্ধ	# 410 নাম : ৰতী কান্ধাৰ স্বামীৰ নাম: দিলীপ ভূমিজ ঘৰ নং : 101 বয়স : 26 লিঙ্গ : মহিলা	SEW0022871 ফটো উপলব্ধ	411 নাম : বাবল প্ৰধান পিতাৰ নাম: ৰাম্পোৰ্দ প্ৰধান ঘৰ নং : 101 বয়স : 26 লিঙ্গ : পুৰুষ	SEW0023267 ফটো উপলব্ধ
412 নাম : কিৰদা তাতী স্বামীৰ নাম: চুনিল তাতী ঘৰ নং : 101 বয়স : 25 লিঙ্গ : মহিলা	SEW0021907 ফটো উপলব্ধ	413 নাম : চুনিল তাতী পিতাৰ নাম: সূজো তাতী ঘৰ নং : 101 বয়স : 25 লিঙ্গ : পুৰুষ	SEW0022038 ফটো উপলব্ধ	414 নাম : গৰী মাহাত স্বামীৰ নাম: চুনিল মাহাতো ঘৰ নং : 101 বয়স : 25 লিঙ্গ : মহিলা	SEW0022228 ফটো উপলব্ধ
415 নাম : জনীতা কুমী স্বামীৰ নাম: আনন্দ কুমী ঘৰ নং : 101 বয়স : 25 লিঙ্গ : মহিলা	SEW0022566 ফটো উপলব্ধ	416 নাম : বিজয় চাওতাল মাতৃৰ নাম: সম্বাৰী চাওতাল ঘৰ নং : 101 বয়স : 22 লিঙ্গ : পুৰুষ	SEW0023333 ফটো উপলব্ধ	417 নাম : অজয় চাওতাল মাতৃৰ নাম: সম্বাৰী চাওতাল ঘৰ নং : 101 বয়স : 22 লিঙ্গ : পুৰুষ	SEW0022558 ফটো উপলব্ধ
418 নাম : বিনদ চৰকাৰ মাতৃৰ নাম: অনিতা চৰকাৰ ঘৰ নং : 101 বয়স : 21 লিঙ্গ : পুৰুষ	SEW0022079 ফটো উপলব্ধ	419 নাম : ইচাক তাতী পিতাৰ নাম: দিলীপ চাৰৰোক ঘৰ নং : 101 বয়স : 21 লিঙ্গ : পুৰুষ	SEW0022202 ফটো উপলব্ধ	420 নাম : সংগীতা মুড়া স্বামীৰ নাম: অৰুন মুড়া ঘৰ নং : 101 বয়স : 21 লিঙ্গ : মহিলা	SEW0023135 ফটো উপলব্ধ



বিধানসভা সমষ্টিৰ নম্বৰ আৰু নাম : 86-তিনিচুকীয়া  
অংশৰ নম্বৰ আৰু নাম : 1-সকান পুখুৰী টি. ই.

421 নাম : কাজল সাৰটল স্বামীৰ নাম: অজয় চাওতাল ঘৰ নং : 101 বয়স : 20 লিঙ্গ : মহিলা	SEW0022103 ফটো উপলব্ধ	422 নাম : অঞ্জেলিস চাৰবোক পিতাৰ নাম: দিলিপ চাৰবোক ঘৰ নং : 101 বয়স : 20 লিঙ্গ : পুৰুষ	SEW0022178 ফটো উপলব্ধ	423 নাম : গ্যাব্ৰিয়েল একা পিতাৰ নাম: নুৱেল একা ঘৰ নং : 102 বয়স : 50 লিঙ্গ : পুৰুষ	CZH8637647 ফটো উপলব্ধ
424 নাম : অনিতা একা স্বামীৰ নাম: শ্ৰী গাব্ৰেল একা ঘৰ নং : 102 বয়স : 41 লিঙ্গ : মহিলা	CZH0004069 ফটো উপলব্ধ	425 নাম : বাফেল টোপ্পো পিতাৰ নাম: জন টোপ্পো ঘৰ নং : 102 বয়স : 32 লিঙ্গ : পুৰুষ	CZH0553180 ফটো উপলব্ধ	426 নাম : জন টপ্প মাতৃৰ নাম: মাল্লা টপ্প ঘৰ নং : 102 বয়স : 28 লিঙ্গ : পুৰুষ	CZH0004267 ফটো উপলব্ধ
427 নাম : বাহমণি টোপ্পো অন্যান্য: জন টোপ্পো ঘৰ নং : 102 বয়স : 25 লিঙ্গ : মহিলা	CZH0552638 ফটো উপলব্ধ	428 নাম : শ্ৰীতি ধৰে কৰ্মকাৰ স্বামীৰ নাম: ৰঞ্জিত কৰ্মকাৰ ঘৰ নং : 102 বয়স : 24 লিঙ্গ : মহিলা	SEW0023390 ফটো উপলব্ধ	429 নাম : শিবা ওৰাং পিতাৰ নাম: গুলু ওৰাং ঘৰ নং : 106 বয়স : 33 লিঙ্গ : পুৰুষ	CZH0006817 ফটো উপলব্ধ
430 নাম : মনি ওৰাং পিতাৰ নাম: শ্ৰী গুলু ওৰাং ঘৰ নং : 106 বয়স : 31 লিঙ্গ : মহিলা	CZH0006858 ফটো উপলব্ধ	431 নাম : বসন্ত ওৰাং পিতাৰ নাম: গুলু ওৰাং ঘৰ নং : 106 বয়স : 29 লিঙ্গ : পুৰুষ	CZH0006866 ফটো উপলব্ধ	432 নাম : চণ্ড উৰাং স্বামীৰ নাম: সিবা উৰাং ঘৰ নং : 106 বয়স : 29 লিঙ্গ : মহিলা	CZH0553578 ফটো উপলব্ধ
433 নাম : গোবিন্দ তাঁতী পিতাৰ নাম: শংকৰ তাঁতী ঘৰ নং : 109 বয়স : 69 লিঙ্গ : পুৰুষ	CZH8637716 ফটো উপলব্ধ	434 নাম : গোপাল বোস স্বামীৰ নাম: ধীৰেন্দ্ৰ নাৰায়ণ বোস ঘৰ নং : 109 বয়স : 65 লিঙ্গ : মহিলা	CZH8637783 ফটো উপলব্ধ	E 435 নাম : তাৰাবতী নায়ক স্বামীৰ নাম: ধুসাসন ঘৰ নং : 109 বয়স : 64 লিঙ্গ : মহিলা	CZH8637738 ফটো উপলব্ধ
E 436 নাম : কলাবতী নায়ক স্বামীৰ নাম: ধুসাসন ঘৰ নং : 109 বয়স : 59 লিঙ্গ : মহিলা	CZH8637749 ফটো উপলব্ধ	437 নাম : চমাৰি পাত্ৰ স্বামীৰ নাম: মহেশ পাত্ৰ ঘৰ নং : 107 বয়স : 52 লিঙ্গ : মহিলা	CZH8637807 ফটো উপলব্ধ	438 নাম : ৰমা বোস স্বামীৰ নাম: গোপাল বোস ঘৰ নং : 109 বয়স : 51 লিঙ্গ : মহিলা	CZH0007146 ফটো উপলব্ধ
439 নাম : লছুমী নায়ক পিতাৰ নাম: ধুসাসন ঘৰ নং : 109 বয়স : 45 লিঙ্গ : মহিলা	CZH8637750 ফটো উপলব্ধ	440 নাম : বৰন নায়ক পিতাৰ নাম: ধুসাসন ঘৰ নং : 109 বয়স : 39 লিঙ্গ : পুৰুষ	CZH8637772 ফটো উপলব্ধ	441 নাম : চুক তাতি পিতাৰ নাম: বন্ধন তাতি ঘৰ নং : 109 বয়স : 39 লিঙ্গ : পুৰুষ	CZH0007088 ফটো উপলব্ধ
442 নাম : পিংকি নায়ক স্বামীৰ নাম: ৰূপেশ নায়ক ঘৰ নং : 109 বয়স : 30 লিঙ্গ : মহিলা	CZH0007328 ফটো উপলব্ধ	443 নাম : বাবুল পাত্ৰ পিতাৰ নাম: মোহেশ পাত্ৰ ঘৰ নং : 107 বয়স : 27 লিঙ্গ : পুৰুষ	CZH0509687 ফটো উপলব্ধ	444 নাম : দিপা তাঁতী স্বামীৰ নাম: ধননজয় তাঁতী ঘৰ নং : 107 বয়স : 34 লিঙ্গ : মহিলা	CZH0270983 ফটো উপলব্ধ
445 নাম : সুমীতা চাওতাল স্বামীৰ নাম: সুকৰাম চাওতাল ঘৰ নং : 107 বয়স : 28 লিঙ্গ : মহিলা	CZH0525113 ফটো উপলব্ধ	446 নাম : মহেশ পাত্ৰ পিতাৰ নাম: গুপি ঘৰ নং : 109 বয়স : 57 লিঙ্গ : পুৰুষ	CZH8637794 ফটো উপলব্ধ	E 447 নাম : সুৰেশ নায়ক পিতাৰ নাম: হৰু ঘৰ নং : 109 বয়স : 57 লিঙ্গ : পুৰুষ	CZH8637818 ফটো উপলব্ধ
448 নাম : কমলা নায়ক স্বামীৰ নাম: সুৰেশ ঘৰ নং : 109 বয়স : 51 লিঙ্গ : মহিলা	CZH8637829 ফটো উপলব্ধ	449 নাম : হনমায উৰাং স্বামীৰ নাম: লোখাৰাম উৰাং ঘৰ নং : 109 বয়স : 31 লিঙ্গ : মহিলা	CZH0557892 ফটো উপলব্ধ	#2 450 নাম : আসন্তী উৰাং তাশা মাতৃৰ নাম: লুকমানি ওৰাং ঘৰ নং : 109 বয়স : 30 লিঙ্গ : মহিলা	CZH0008516 ফটো উপলব্ধ



বিধানসভা সমষ্টিৰ নম্বৰ আৰু নাম : 86-তিনিচুকীয়া  
অংশৰ নম্বৰ আৰু নাম : 1-উকান পুখুৰী টি. ই.

451 নাম : শিবনাথ উৰাং পিতাৰ নাম: ধৰম উৰাং ঘৰ নং : 109 বয়স : 26 লিঙ্গ : পুৰুষ	CZH0509562 ফটো উপলব্ধ	452 নাম : শুকমনি ওৰাং স্বামীৰ নাম: দৰমলাল ঘৰ নং : 109ক বয়স : 54 লিঙ্গ : মহিলা	CZH8637830 ফটো উপলব্ধ	453 নাম : বীতা পাত্ৰ পিতাৰ নাম: নবপাত্ৰ ঘৰ নং : 110 বয়স : 46 লিঙ্গ : মহিলা	CZH8637885 ফটো উপলব্ধ
454 নাম : বুকসেন পাত্ৰ পিতাৰ নাম: নবপাত্ৰ ঘৰ নং : 110 বয়স : 44 লিঙ্গ : পুৰুষ	CZH8637896 ফটো উপলব্ধ	455 নাম : সুকচেন পাত্ৰ পিতাৰ নাম: নবপাত্ৰ ঘৰ নং : 110 বয়স : 41 লিঙ্গ : পুৰুষ	CZH8637909 ফটো উপলব্ধ	456 নাম : পূৰ্ণিমা পাত্ৰ স্বামীৰ নাম: ককসেন ঘৰ নং : 110 বয়স : 40 লিঙ্গ : মহিলা	CZH8637921 ফটো উপলব্ধ
457 নাম : সন্ধ্যা পাত্ৰ তাতি মাতৃৰ নাম: শ্ৰী মতী ধিৰ পাত্ৰ ঘৰ নং : 110 বয়স : 39 লিঙ্গ : মহিলা	CZH0009845 ফটো উপলব্ধ	458 নাম : বতন তাতি পিতাৰ নাম: চুকা তাতি ঘৰ নং : 110 বয়স : 39 লিঙ্গ : পুৰুষ	CZH0009878 ফটো উপলব্ধ	459 নাম : গান্ধী পাত্ৰ স্বামীৰ নাম: সুকসেন ঘৰ নং : 110 বয়স : 38 লিঙ্গ : মহিলা	CZH8637932 ফটো উপলব্ধ
460 নাম : ভবেন পাত্ৰ পিতাৰ নাম: নবপাত্ৰ ঘৰ নং : 110 বয়স : 38 লিঙ্গ : পুৰুষ	CZH8637910 ফটো উপলব্ধ	461 নাম : ধৰুপ পাত্ৰ পিতাৰ নাম: বাৰ্জেন পাত্ৰ ঘৰ নং : 110 বয়স : 34 লিঙ্গ : পুৰুষ	CZH8646160 ফটো উপলব্ধ	462 নাম : মাধৱী পাত্ৰ স্বামীৰ নাম: স্বপন জাল ঘৰ নং : 110 বয়স : 33 লিঙ্গ : মহিলা	CZH1425263 ফটো উপলব্ধ
463 নাম : মনিকা পাএ স্বামীৰ নাম: ধৰুপ পাএ ঘৰ নং : 110 বয়স : 30 লিঙ্গ : মহিলা	CZH0466870 ফটো উপলব্ধ	464 নাম : বপালি তাতি স্বামীৰ নাম: আনন্দ তাতি ঘৰ নং : 110খ বয়স : 29 লিঙ্গ : মহিলা	CZH0524934 ফটো উপলব্ধ	465 নাম : পৰ্তিমা মাহাত্মে মাতৃৰ নাম: সুখদা তাতি ঘৰ নং : 111 বয়স : 29 লিঙ্গ : মহিলা	CZH0469890 ফটো উপলব্ধ
466 নাম : শৰলা ৰাজপুত পিতাৰ নাম: মোহনী সিং ৰাজপুত ঘৰ নং : 111গ বয়স : 33 লিঙ্গ : মহিলা	CZH0271221 ফটো উপলব্ধ	467 নাম : শুকদা তাতি স্বামীৰ নাম: মদন ঘৰ নং : 111ক বয়স : 54 লিঙ্গ : মহিলা	CZH8637954 ফটো উপলব্ধ	468 নাম : প্ৰদীপ প্ৰধান পিতাৰ নাম: বাবুলাল ঘৰ নং : 111খ বয়স : 46 লিঙ্গ : পুৰুষ	CZH8637976 ফটো উপলব্ধ
469 নাম : মীৰা প্ৰধান স্বামীৰ নাম: ৰাজু ৰাই ঘৰ নং : 111খ বয়স : 44 লিঙ্গ : মহিলা	CZH8637987 ফটো উপলব্ধ	470 নাম : ৰমেশ তাতি পিতাৰ নাম: ৰবী ঘৰ নং : 112 বয়স : 59 লিঙ্গ : পুৰুষ	CZH8637998 ফটো উপলব্ধ	471 নাম : গীতা তাতি স্বামীৰ নাম: ৰমেশ ঘৰ নং : 112 বয়স : 51 লিঙ্গ : মহিলা	CZH8638004 ফটো উপলব্ধ
472 নাম : বিষ্ণু ওৰাং পিতাৰ নাম: পতিয়া ঘৰ নং : 112 বয়স : 46 লিঙ্গ : পুৰুষ	CZH8638015 ফটো উপলব্ধ	473 নাম : সৰলা পাত্ৰ স্বামীৰ নাম: টিংকু পাত্ৰ ঘৰ নং : 113 বয়স : 34 লিঙ্গ : মহিলা	CZH0012229 ফটো উপলব্ধ	E 474 নাম : দীপক পাত্ৰ পিতাৰ নাম: বিনোদ ঘৰ নং : 113ক বয়স : 45 লিঙ্গ : পুৰুষ	CZH8638037 ফটো উপলব্ধ
475 নাম : কলাবত্ৰী পাত্ৰ স্বামীৰ নাম: দীপক ঘৰ নং : 113ক বয়স : 42 লিঙ্গ : মহিলা	CZH8638048 ফটো উপলব্ধ	476 নাম : লক্ষ্মিনী তাতি স্বামীৰ নাম: ফাগু ঘৰ নং : 118ক বয়স : 54 লিঙ্গ : মহিলা	CZH8638071 ফটো উপলব্ধ	477 নাম : দীপক তাতি পিতাৰ নাম: ফাগু ঘৰ নং : 118ক বয়স : 37 লিঙ্গ : পুৰুষ	CZH8638082 ফটো উপলব্ধ
478 নাম : আৰতি গোৱালা স্বামীৰ নাম: তুলসী ঘৰ নং : 115 বয়স : 49 লিঙ্গ : মহিলা	CZH8638117 ফটো উপলব্ধ	479 নাম : সোমানী নায়ক স্বামীৰ নাম: বিৰেন্দ্ৰ নায়ক ঘৰ নং : 115 বয়স : 35 লিঙ্গ : মহিলা	CZH0557876 ফটো উপলব্ধ	E 480 নাম : সাবিত্ৰী নায়ক স্বামীৰ নাম: অজিত ঘৰ নং : 115খ বয়স : 64 লিঙ্গ : মহিলা	CZH8638151 ফটো উপলব্ধ



481 নাম : ভানুমতী পাত্ৰ স্বামীৰ নাম : অশোক ঘৰ নং : ১১৫ক বয়স : 54 লিঙ্গ : মহিলা	CZH8638139 ফটো উপলব্ধ	E 482 নাম : বিবেক নাথ পিতাৰ নাম : অজিত ঘৰ নং : ১১৫ক বয়স : 42 লিঙ্গ : পুৰুষ	CZH8638162 ফটো উপলব্ধ	483 নাম : লকেল প্ৰধান পিতাৰ নাম : চন্দ্ৰ প্ৰধান ঘৰ নং : ১১৬ক বয়স : 32 লিঙ্গ : পুৰুষ	CZH0014217 ফটো উপলব্ধ
484 নাম : জননী প্ৰধান পিতাৰ নাম : চন্দ্ৰ প্ৰধান ঘৰ নং : ১১৬ বয়স : 31 লিঙ্গ : মহিলা	CZH0014258 ফটো উপলব্ধ	485 নাম : সুবাস পটনায়েক মাতৃৰ নাম : জানকী পটনায়েক ঘৰ নং : 116 বয়স : 30 লিঙ্গ : পুৰুষ	CZH0551929 ফটো উপলব্ধ	486 নাম : নৰবিন প্ৰধান পিতাৰ নাম : চন্দ্ৰ প্ৰধান ঘৰ নং : ১১৬ক বয়স : 29 লিঙ্গ : পুৰুষ	CZH0014316 ফটো উপলব্ধ
487 নাম : ত্ৰিনাথ পিতাৰ নাম : গঙ্গাৰাম পাটনায়েক ঘৰ নং : 116খ বয়স : 29 লিঙ্গ : পুৰুষ	SEW0102848 ফটো উপলব্ধ	488 নাম : চন্দ্ৰ প্ৰধান পিতাৰ নাম : হৃদানন্দ ঘৰ নং : ১১৬ক বয়স : 66 লিঙ্গ : পুৰুষ	CZH8638173 ফটো উপলব্ধ	489 নাম : স্বৰস্বতী প্ৰধান স্বামীৰ নাম : চন্দ্ৰ ঘৰ নং : ১১৬ক বয়স : 62 লিঙ্গ : মহিলা	CZH8638184 ফটো উপলব্ধ
490 নাম : সুশীলা পাটনায়েক স্বামীৰ নাম : কিৰন পাটনায়েক ঘৰ নং : ১১৬খ বয়স : 60 লিঙ্গ : মহিলা	CZH0249318 ফটো উপলব্ধ	491 নাম : গংগাৰাম পাটনায়েক পিতাৰ নাম : হুৰা ঘৰ নং : ১১৬খ বয়স : 57 লিঙ্গ : পুৰুষ	CZH8638220 ফটো উপলব্ধ	492 নাম : সঞ্জিতা দেৱী আগৰওয়াল স্বামীৰ নাম : অনীল কুমাৰ আগৰওয়াল ঘৰ নং : ১১৬খ বয়স : 54 লিঙ্গ : মহিলা	CZH0249326 ফটো উপলব্ধ
493 নাম : বাবলী পাটনায়েক স্বামীৰ নাম : গংগাৰাম ঘৰ নং : ১১৬খ বয়স : 52 লিঙ্গ : মহিলা	CZH8638231 ফটো উপলব্ধ	494 নাম : বিয়েল প্ৰধান পিতাৰ নাম : চন্দ্ৰ ঘৰ নং : ১১৬ক বয়স : 44 লিঙ্গ : পুৰুষ	CZH8638195 ফটো উপলব্ধ	E 495 নাম : ৰীবন প্ৰধান পিতাৰ নাম : চন্দ্ৰ ঘৰ নং : ১১৬ক বয়স : 38 লিঙ্গ : পুৰুষ	CZH8638219 ফটো উপলব্ধ
496 নাম : বিকী পাটনায়েক পিতাৰ নাম : গঙ্গাৰাম পাটনায়েক ঘৰ নং : ১১৬খ বয়স : 35 লিঙ্গ : পুৰুষ	CZH0249268 ফটো উপলব্ধ	497 নাম : কীৰন পাটনায়েক পিতাৰ নাম : গঙ্গাৰাম পাটনায়েক ঘৰ নং : ১১৬খ বয়স : 34 লিঙ্গ : পুৰুষ	CZH0249276 ফটো উপলব্ধ	498 নাম : প্ৰসেনজিৎ দেবনাথ বাসু দেবনাথ স্বামীৰ নাম : ধনপ্ৰসাদ ঘৰ নং : ১১৭ বয়স : 44 লিঙ্গ : মহিলা	CZH8638297 ফটো উপলব্ধ
499 নাম : শুকন্তী প্ৰধান স্বামীৰ নাম : দামোদৰ ঘৰ নং : ১১৭ বয়স : 39 লিঙ্গ : মহিলা	CZH8638264 ফটো উপলব্ধ	500 নাম : পদ্মবতী পিতাৰ নাম : শ্ৰীপ্ৰসাদ ঘৰ নং : ১১৭ বয়স : 39 লিঙ্গ : মহিলা	CZH8638242 ফটো উপলব্ধ	501 নাম : মন্জা প্ৰধান পিতাৰ নাম : দামোদৰ প্ৰধান ঘৰ নং : 117 বয়স : 27 লিঙ্গ : মহিলা	CZH0542423 ফটো উপলব্ধ
502 নাম : শিবভাগ্যা পাএ মাতৃৰ নাম : ভানুমতি পাএ ঘৰ নং : 118 বয়স : 35 লিঙ্গ : পুৰুষ	CZH0470104 ফটো উপলব্ধ	503 নাম : সুনিতা পাএ মাতৃৰ নাম : ভানুমতি পাএ ঘৰ নং : 118 বয়স : 32 লিঙ্গ : মহিলা	CZH0467381 ফটো উপলব্ধ	504 নাম : লক্ষ্মীমনি কৈয়া স্বামীৰ নাম : সিংগু ঘৰ নং : ১১৯খ বয়স : 69 লিঙ্গ : মহিলা	CZH8638322 ফটো উপলব্ধ
505 নাম : বীনা কৈয়া স্বামীৰ নাম : ৰাজেশ ঘৰ নং : ১১৯খ বয়স : 44 লিঙ্গ : মহিলা	CZH8638344 ফটো উপলব্ধ	506 নাম : চুড়া প্ৰধান স্বামীৰ নাম : বিয়েল প্ৰধান ঘৰ নং : 120 বয়স : 36 লিঙ্গ : মহিলা	CZH1427921 ফটো উপলব্ধ	507 নাম : ধৰমেন্দ্ৰ প্ৰধান পিতাৰ নাম : ৰামপ্ৰসাদ প্ৰধান ঘৰ নং : 120 বয়স : 35 লিঙ্গ : পুৰুষ	CZH0461277 ফটো উপলব্ধ
508 নাম : মিনা প্ৰধান স্বামীৰ নাম : ধৰমেন্দ্ৰ প্ৰধান ঘৰ নং : 120 বয়স : 27 লিঙ্গ : মহিলা	CZH0467407 ফটো উপলব্ধ	509 নাম : বিজয় বিখেশ্বন পিতাৰ নাম : মেঘনাথ ঘৰ নং : ১২০খ বয়স : 47 লিঙ্গ : পুৰুষ	CZH8638413 ফটো উপলব্ধ	510 নাম : ৰমেন প্ৰধান পিতাৰ নাম : ৰামপ্ৰসাদ ঘৰ নং : ১২০ক বয়স : 44 লিঙ্গ : পুৰুষ	CZH8638377 ফটো উপলব্ধ



511 নাম : গীতা বিখেশ্বন স্বামীৰ নাম: বিজয় ঘৰ নং : ১২০খ বয়স : 44 লিঙ্গ : মহিলা	CZH8638435 ফটো উপলব্ধ	E 512 নাম : সীমা প্রধান স্বামীৰ নাম: বমেন ঘৰ নং : ১২০ক বয়স : 40 লিঙ্গ : মহিলা	CZH8638388 ফটো উপলব্ধ	513 নাম : শান্তি বিঘেশ্বন স্বামীৰ নাম: বুগনু ঘৰ নং : ১২১ বয়স : 49 লিঙ্গ : মহিলা	CZH8638468 ফটো উপলব্ধ
514 নাম : প্রবীত পানিকা পিতাৰ নাম: মেধু ঘৰ নং : ১২১ বয়স : 39 লিঙ্গ : পুৰুষ	CZH8638479 ফটো উপলব্ধ	515 নাম : মিল বিখাশ্বন মাতৃৰ নাম: চান্তী বিখাশ্বন ঘৰ নং : 121 বয়স : 36 লিঙ্গ : পুৰুষ	CZH1425644 ফটো উপলব্ধ	516 নাম : চুকৰাম বিখাশ্বন মাতৃৰ নাম: চান্তী বিখাশ্বন ঘৰ নং : 121 বয়স : 30 লিঙ্গ : পুৰুষ	CZH1425917 ফটো উপলব্ধ
517 নাম : শিকেন্দৰা বিখাশ্বন মাতৃৰ নাম: শান্তী বিখাশ্বন ঘৰ নং : 121 বয়স : 29 লিঙ্গ : পুৰুষ	CZH1426311 ফটো উপলব্ধ	518 নাম : ভাদৰমণী বিখাশ্বন মাতৃৰ নাম: শান্তী বিখাশ্বন ঘৰ নং : 121 বয়স : 23 লিঙ্গ : মহিলা	CZH1425529 ফটো উপলব্ধ	519 নাম : শান্তি বৰা পিতাৰ নাম: প্ৰনব বৰা ঘৰ নং : 121খ বয়স : 26 লিঙ্গ : পুৰুষ	CZH0532093 ফটো উপলব্ধ
520 নাম : প্ৰেমলাল বিখেশ্বন পিতাৰ নাম: ৰবি বিখেশ্বন ঘৰ নং : ১২২ক বয়স : 34 লিঙ্গ : পুৰুষ	CZH0018127 ফটো উপলব্ধ	521 নাম : জিতেন বিখাশ্বন পিতাৰ নাম: বৃধৰাম বিখাশ্বন ঘৰ নং : ১২২খ বয়স : 34 লিঙ্গ : পুৰুষ	CZH0018168 ফটো উপলব্ধ	522 নাম : বইচাখী বিখাশ্বন পিতাৰ নাম: জিতেন বিখাচন ঘৰ নং : ১২২খ বয়স : 31 লিঙ্গ : মহিলা	CZH0018226 ফটো উপলব্ধ
523 নাম : বৃধৰাম বিখেশ্বন পিতাৰ নাম: খৰিয়া ঘৰ নং : ১২২খ বয়স : 76 লিঙ্গ : পুৰুষ	CZH8638548 ফটো উপলব্ধ	524 নাম : দুৰ্গামণি বিখেশ্বন স্বামীৰ নাম: বৃধৰাম ঘৰ নং : ১২২খ বয়স : 71 লিঙ্গ : মহিলা	CZH8638559 ফটো উপলব্ধ	525 নাম : চলিতা বিখেশ্বন স্বামীৰ নাম: ৰাজেশ ঘৰ নং : ১২২খ বয়স : 49 লিঙ্গ : মহিলা	CZH8638593 ফটো উপলব্ধ
526 নাম : ৰেখা বিখেশ্বন স্বামীৰ নাম: শুকলাল ঘৰ নং : ১২২খ বয়স : 44 লিঙ্গ : মহিলা	CZH8638606 ফটো উপলব্ধ	527 নাম : ৰূপলাল বিখেশ্বন পিতাৰ নাম: বৃধৰাম ঘৰ নং : ১২২খ বয়স : 44 লিঙ্গ : পুৰুষ	CZH8638582 ফটো উপলব্ধ	528 নাম : গনেশ্বৰী বিখেশ্বন পিতাৰ নাম: ৰবি ঘৰ নং : ১২২ক বয়স : 37 লিঙ্গ : মহিলা	CZH8638526 ফটো উপলব্ধ
529 নাম : অঞ্জনা নায়ক স্বামীৰ নাম: পৰশু ঘৰ নং : ১২৪ বয়স : 69 লিঙ্গ : মহিলা	CZH8638673 ফটো উপলব্ধ	530 নাম : কমলা তাছা স্বামীৰ নাম: অনন্ত তাছা ঘৰ নং : ১২৪ক বয়স : 32 লিঙ্গ : মহিলা	CZH0019588 ফটো উপলব্ধ	531 নাম : ধৰম তাছা পিতাৰ নাম: ছালিয়া তাছা ঘৰ নং : ১২৪ক বয়স : 32 লিঙ্গ : পুৰুষ	CZH0019596 ফটো উপলব্ধ
532 নাম : বিষ্ণু তাছা পিতাৰ নাম: লেট ছালিয়া তাছা ঘৰ নং : 124ক বয়স : 31 লিঙ্গ : পুৰুষ	CZH0306233 ফটো উপলব্ধ	533 নাম : চম্পা তাছা স্বামীৰ নাম: চলিয়া ঘৰ নং : ১২৪ক বয়স : 62 লিঙ্গ : মহিলা	CZH8638695 ফটো উপলব্ধ	534 নাম : অনন্ত তাছা পিতাৰ নাম: চলিয়া ঘৰ নং : ১২৪ক বয়স : 37 লিঙ্গ : পুৰুষ	CZH8638708 ফটো উপলব্ধ
535 নাম : নৰেশ পাটনায়ক পিতাৰ নাম: কুশ পাটনায়ক ঘৰ নং : 125 বয়স : 28 লিঙ্গ : পুৰুষ	CZH0468413 ফটো উপলব্ধ	536 নাম : কৈলাশ পাটনায়ক পিতাৰ নাম: কুছ পাটনায়ক ঘৰ নং : 125 বয়স : 24 লিঙ্গ : পুৰুষ	CZH0561316 ফটো উপলব্ধ	E 537 নাম : সুৰতন নায়ক পিতাৰ নাম: দিতা ঘৰ নং : ১২৫ক বয়স : ৪9 লিঙ্গ : পুৰুষ	CZH8638764 ফটো উপলব্ধ
E 538 নাম : চানমনি নায়ক স্বামীৰ নাম: বৃৰতন ঘৰ নং : ১২৫ক বয়স : 81 লিঙ্গ : মহিলা	CZH8638731 ফটো উপলব্ধ	539 নাম : কুশা পাটনায়ক পিতাৰ নাম: নিধি পাটনায়ক ঘৰ নং : ১২৫ক বয়স : 60 লিঙ্গ : পুৰুষ	CZH8638719 ফটো উপলব্ধ	540 নাম : লিলাবতী নায়ক পিতাৰ নাম: বিদ্য. ধৰ ঘৰ নং : ১২৫ক বয়স : 57 লিঙ্গ : মহিলা	CZH8638742 ফটো উপলব্ধ



<p>E 541 CZH8638753</p> <p>নাম : বিনোদ দত্ত পিতাৰ নাম: বিবেক দত্ত ঘৰ নং : ১২৫ক বয়স : 46 লিঙ্গ : পুৰুষ</p> <p>ফটো উপলব্ধ</p>	<p>E 542 CZH8638786</p> <p>নাম : সাবিত্ৰী নায়ক স্বামীৰ নাম: দেবেন ঘৰ নং : ১২৬খ বয়স : 74 লিঙ্গ : মহিলা</p> <p>ফটো উপলব্ধ</p>	<p>543 CZH8638797</p> <p>নাম : অলেক নায়ক পিতাৰ নাম: দেবেন্দ্র ঘৰ নং : ১২৬খ বয়স : 37 লিঙ্গ : পুৰুষ</p> <p>ফটো উপলব্ধ</p>
<p>544 CZH8638811</p> <p>নাম : চন্দ্ৰ নায়ক পিতাৰ নাম: গুৰু ঘৰ নং : ১২৭ বয়স : 69 লিঙ্গ : পুৰুষ</p> <p>ফটো উপলব্ধ</p>	<p>545 CZH8638822</p> <p>নাম : সাৰদা নায়ক স্বামীৰ নাম: চন্দ্ৰ ঘৰ নং : ১২৭ বয়স : 64 লিঙ্গ : মহিলা</p> <p>ফটো উপলব্ধ</p>	<p>546 CZH8638877</p> <p>নাম : প্ৰমিলা নায়ক স্বামীৰ নাম: লব ঘৰ নং : ১২৭ বয়স : 50 লিঙ্গ : মহিলা</p> <p>ফটো উপলব্ধ</p>
<p>547 CZH8638833</p> <p>নাম : কুম্বেশ্বৰ নায়ক পিতাৰ নাম: চন্দ্ৰ ঘৰ নং : ১২৭ বয়স : 44 লিঙ্গ : পুৰুষ</p> <p>ফটো উপলব্ধ</p>	<p>548 CZH8638855</p> <p>নাম : মহেশ্বৰ নায়ক পিতাৰ নাম: চন্দ্ৰ ঘৰ নং : ১২৭ বয়স : 41 লিঙ্গ : পুৰুষ</p> <p>ফটো উপলব্ধ</p>	<p>549 CZH8638844</p> <p>নাম : পদ্মা নায়ক স্বামীৰ নাম: কুম্বেশ্বৰ ঘৰ নং : ১২৭ বয়স : 38 লিঙ্গ : মহিলা</p> <p>ফটো উপলব্ধ</p>
<p>E 550 CZH8638866</p> <p>নাম : আশা নায়ক স্বামীৰ নাম: মহেশ্বৰ ঘৰ নং : ১২৭ বয়স : 37 লিঙ্গ : মহিলা</p> <p>ফটো উপলব্ধ</p>	<p>551 CZH0020909</p> <p>নাম : অমৃত পাটনায়ক পিতাৰ নাম: লব পাটনায়ক ঘৰ নং : ১২৭ বয়স : 31 লিঙ্গ : পুৰুষ</p> <p>ফটো উপলব্ধ</p>	<p>552 CZH0548735</p> <p>নাম : সঞ্জিতা পাটনায়ক মাতৃৰ নাম: লব পাটনায়ক ঘৰ নং : 127 বয়স : 27 লিঙ্গ : মহিলা</p> <p>ফটো উপলব্ধ</p>
<p>553 CZH0524843</p> <p>নাম : ভাগ্যবতী পাটনায়ক পিতাৰ নাম: লবা পাটনায়ক ঘৰ নং : 127 বয়স : 25 লিঙ্গ : মহিলা</p> <p>ফটো উপলব্ধ</p>	<p>554 CZH0551580</p> <p>নাম : ভাগ্যবতী নায়ক মাতৃৰ নাম: প্ৰমিলা নায়ক ঘৰ নং : 127 বয়স : 25 লিঙ্গ : মহিলা</p> <p>ফটো উপলব্ধ</p>	<p>555 CZH0522706</p> <p>নাম : বাৰ্জেশ পত্ৰ পিতাৰ নাম: বিনোদ পত্ৰ ঘৰ নং : 129ক বয়স : 43 লিঙ্গ : পুৰুষ</p> <p>ফটো উপলব্ধ</p>
<p>556 CZH8638888</p> <p>নাম : গৌৰিন তাঁতি পিতাৰ নাম: চন্দা ঘৰ নং : ১৩০ বয়স : 61 লিঙ্গ : পুৰুষ</p> <p>ফটো উপলব্ধ</p>	<p>557 CZH8638899</p> <p>নাম : জয়মতী তাঁতি স্বামীৰ নাম: গুবিন ঘৰ নং : ১৩০ বয়স : 54 লিঙ্গ : মহিলা</p> <p>ফটো উপলব্ধ</p>	<p>558 CZH0552471</p> <p>নাম : দিপক চাউতাল অন্যান্য: সন্ত চাউতাল ঘৰ নং : 130 বয়স : 29 লিঙ্গ : পুৰুষ</p> <p>ফটো উপলব্ধ</p>
<p>559 CZH0542746</p> <p>নাম : বেণু তাঁতি মাতৃৰ নাম: জয়মতী তাঁতি ঘৰ নং : 130 বয়স : 24 লিঙ্গ : মহিলা</p> <p>ফটো উপলব্ধ</p>	<p>560 CZH8638935</p> <p>নাম : শিলা ওৰাং স্বামীৰ নাম: আশু ঘৰ নং : ১৩৩ বয়স : 44 লিঙ্গ : মহিলা</p> <p>ফটো উপলব্ধ</p>	<p>561 CZH0316679</p> <p>নাম : জিত উৰাং পিতাৰ নাম: আচু উৰাং ঘৰ নং : ১৩৩ বয়স : 38 লিঙ্গ : পুৰুষ</p> <p>ফটো উপলব্ধ</p>
<p>562 CZH0024646</p> <p>নাম : শ্ৰী দিপা পাটনায়ক স্বামীৰ নাম: বাপন পাটনায়ক ঘৰ নং : ১৩৩ক বয়স : 37 লিঙ্গ : মহিলা</p> <p>ফটো উপলব্ধ</p>	<p>563 CZH0024695</p> <p>নাম : বাপন পাটনায়ক পিতাৰ নাম: বেনু পাটনায়ক ঘৰ নং : ১৩৩ক বয়স : 34 লিঙ্গ : পুৰুষ</p> <p>ফটো উপলব্ধ</p>	<p>564 CZH0316687</p> <p>নাম : মিন উৰাং স্বামীৰ নাম: জিতু উৰাং ঘৰ নং : ১৩৩ বয়স : 33 লিঙ্গ : মহিলা</p> <p>ফটো উপলব্ধ</p>
<p>565 CZH0306472</p> <p>নাম : টিকু নায়ক পিতাৰ নাম: লেট বেণু নায়ক ঘৰ নং : 133ক বয়স : 37 লিঙ্গ : পুৰুষ</p> <p>ফটো উপলব্ধ</p>	<p>566 CZH0226720</p> <p>নাম : ৰত্ন নায়ক পিতাৰ নাম: মহিন্দ্র নায়ক ঘৰ নং : ১৩৩ক বয়স : 26 লিঙ্গ : মহিলা</p> <p>ফটো উপলব্ধ</p>	<p>E 567 CZH8638957</p> <p>নাম : মহিন্দ্র পিতাৰ নাম: মহেশ্বৰ ঘৰ নং : ১৩৩ক বয়স : 56 লিঙ্গ : পুৰুষ</p> <p>ফটো উপলব্ধ</p>
<p>568 CZH8638968</p> <p>নাম : পূৰ্ণিমা নায়ক স্বামীৰ নাম: মহিন্দ্র ঘৰ নং : ১৩৩ক বয়স : 49 লিঙ্গ : মহিলা</p> <p>ফটো উপলব্ধ</p>	<p>E 569 CZH8638979</p> <p>নাম : নয়ন নায়ক পিতাৰ নাম: জিতু ঘৰ নং : ১৩৪ বয়স : 66 লিঙ্গ : পুৰুষ</p> <p>ফটো উপলব্ধ</p>	<p>570 CZH0542571</p> <p>নাম : নংদোনী নায়ক স্বামীৰ নাম: সঞ্জয় নায়ক ঘৰ নং : 134 বয়স : 25 লিঙ্গ : মহিলা</p> <p>ফটো উপলব্ধ</p>



571 নাম : অজয় নায়ক পিতাৰ নাম: নয়ন নায়ক ঘৰ নং : 134 বয়স : 24 লিঙ্গ : পুৰুষ	CZH0561282 ফটো উপলব্ধ	E 572 নাম : অৰ্শিন মাহাত্ম পিতাৰ নাম: বজ্জু ঘৰ নং : 108 বয়স : 69 লিঙ্গ : পুৰুষ	CZH8638980 ফটো উপলব্ধ	E 573 নাম : স্বৰ্ণস্বতী মাহাত্ম স্বামীৰ নাম: অৰ্শিন ঘৰ নং : 108 বয়স : 61 লিঙ্গ : মহিলা	CZH8638991 ফটো উপলব্ধ
574 নাম : সুখৰাম মাহাত্ম পিতাৰ নাম: লেংৰা ঘৰ নং : 106 বয়স : 67 লিঙ্গ : পুৰুষ	CZH8639041 ফটো উপলব্ধ	575 নাম : হিৰান্দি মাহাত্ম স্বামীৰ নাম: সুখৰাম ঘৰ নং : 106 বয়স : 61 লিঙ্গ : মহিলা	CZH8639052 ফটো উপলব্ধ	576 নাম : গোপাল ৰাজপুত পিতাৰ নাম: দুৰ্গা সিং ঘৰ নং : 136 বয়স : 46 লিঙ্গ : পুৰুষ	CZH8635890 ফটো উপলব্ধ
577 নাম : গোপাল পিতাৰ নাম: ডিম্বু ঘৰ নং : 109 বয়স : 59 লিঙ্গ : পুৰুষ	CZH8639063 ফটো উপলব্ধ	578 নাম : প্ৰেমলাল মাহাত্ম পিতাৰ নাম: ডিম্বু ঘৰ নং : 109 বয়স : 49 লিঙ্গ : পুৰুষ	CZH8639085 ফটো উপলব্ধ	E 579 নাম : বেচমা মাহাত্ম স্বামীৰ নাম: প্ৰেমলাল ঘৰ নং : 109 বয়স : 44 লিঙ্গ : মহিলা	CZH8639109 ফটো উপলব্ধ
580 নাম : সন্তোষ কুৰ্মী পিতাৰ নাম: চুজু কুৰ্মী ঘৰ নং : 109 বয়স : 31 লিঙ্গ : পুৰুষ	CZH0316745 ফটো উপলব্ধ	E 581 নাম : শুলেখ নায়ক পিতাৰ নাম: গুৰিন্দ ঘৰ নং : 108 বয়স : 61 লিঙ্গ : পুৰুষ	CZH8639110 ফটো উপলব্ধ	582 নাম : অনিমা নায়ক স্বামীৰ নাম: শুলেখ নায়ক ঘৰ নং : 108 বয়স : 56 লিঙ্গ : মহিলা	CZH8639121 ফটো উপলব্ধ
583 নাম : বিছন পাটনায়ক মাতৃৰ নাম: শুলেখ পাটনায়ক ঘৰ নং : 108 বয়স : 34 লিঙ্গ : পুৰুষ	CZH0027276 ফটো উপলব্ধ	584 নাম : সঞ্জিতা পটনায়ক স্বামীৰ নাম: বিষ্ণু পটনায়ক ঘৰ নং : 138 বয়স : 32 লিঙ্গ : মহিলা	CZH0534057 ফটো উপলব্ধ	585 নাম : বিষ্ণু নায়ক মাতৃৰ নাম: অনিমা নায়ক ঘৰ নং : 138 বয়স : 32 লিঙ্গ : পুৰুষ	CZH0547901 ফটো উপলব্ধ
586 নাম : সন্জয় নায়ক পিতাৰ নাম: নয়ন নায়ক ঘৰ নং : 138 বয়স : 26 লিঙ্গ : পুৰুষ	CZH0468447 ফটো উপলব্ধ	587 নাম : শ্ৰী লক্ষ্মী পাটনায়ক স্বামীৰ নাম: বিছন পাটনায়ক ঘৰ নং : 108 বয়স : 26 লিঙ্গ : মহিলা	CZH0027359 ফটো উপলব্ধ	588 নাম : জনমতী তাই স্বামীৰ নাম: সুকু তাই ঘৰ নং : 138 বয়স : 32 লিঙ্গ : মহিলা	CZH0532317 ফটো উপলব্ধ
589 নাম : চম্পা মাহাত্ম স্বামীৰ নাম: শিবৰতী ঘৰ নং : 109 বয়স : 64 লিঙ্গ : মহিলা	CZH8639143 ফটো উপলব্ধ	E 590 নাম : ৰাম মাহাত্ম পিতাৰ নাম: চুৰুৰী মাহাত্ম ঘৰ নং : 109 বয়স : 47 লিঙ্গ : পুৰুষ	CZH0027979 ফটো উপলব্ধ	591 নাম : জগদীশ মাহাত্ম পিতাৰ নাম: শিবৰতী ঘৰ নং : 109 বয়স : 46 লিঙ্গ : পুৰুষ	CZH8639165 ফটো উপলব্ধ
592 নাম : কুলেশ্বৰী মাহাত্ম স্বামীৰ নাম: যুগেশ ঘৰ নং : 109 বয়স : 44 লিঙ্গ : মহিলা	CZH8639187 ফটো উপলব্ধ	593 নাম : মঞ্জু মাহাত্ম স্বামীৰ নাম: ৰাম মাহাত্ম ঘৰ নং : 109 বয়স : 43 লিঙ্গ : মহিলা	CZH0027987 ফটো উপলব্ধ	594 নাম : সুভদ্রা মাহাত্ম পিতাৰ নাম: শিবৰতী ঘৰ নং : 109 বয়স : 41 লিঙ্গ : মহিলা	CZH8639176 ফটো উপলব্ধ
595 নাম : টুচুমনী মাহাত্মো স্বামীৰ নাম: জগদীশ মাহাত্মো ঘৰ নং : 139 বয়স : 32 লিঙ্গ : মহিলা	CZH0306480 ফটো উপলব্ধ	596 নাম : টিৰু মাহাত্ম পিতাৰ নাম: গোপাল মাহাত্ম ঘৰ নং : 139 বয়স : 29 লিঙ্গ : পুৰুষ	CZH0567115 ফটো উপলব্ধ	597 নাম : বিৰু মাহাত্ম পিতাৰ নাম: গোপাল মাহাত্ম ঘৰ নং : 139 বয়স : 28 লিঙ্গ : পুৰুষ	CZH0547877 ফটো উপলব্ধ
598 নাম : হিৰু মাহাত্ম পিতাৰ নাম: গোপাল মাহাত্ম ঘৰ নং : 139 বয়স : 26 লিঙ্গ : পুৰুষ	CZH0567131 ফটো উপলব্ধ	599 নাম : অনীল মাহাত্ম মাতৃৰ নাম: বেচমা মাহাত্ম ঘৰ নং : 139 বয়স : 25 লিঙ্গ : পুৰুষ	CZH0567149 ফটো উপলব্ধ	600 নাম : লক্ষ্মী দেৱী কুৰ্মী স্বামীৰ নাম: লালিত কুৰ্মী ঘৰ নং : 181 বয়স : 30 লিঙ্গ : মহিলা	CZH0316968 ফটো উপলব্ধ



601 নাম : শম্ভু মাহাত পিতাৰ নাম : দিমু ঘৰ নং : 183 বয়স : 54 লিঙ্গ : পুৰুষ	CZH8639223 ফটো উপলব্ধ	602 নাম : শংকৰী মাহাত স্বামীৰ নাম : শম্ভু ঘৰ নং : 183 বয়স : 49 লিঙ্গ : মহিলা	CZH8639234 ফটো উপলব্ধ	E 603 নাম : ভৰত দহৰা পিতাৰ নাম : লাহিৰা ঘৰ নং : 188 বয়স : 61 লিঙ্গ : পুৰুষ	CZH8639245 ফটো উপলব্ধ
604 নাম : সুনিতা দহৰা স্বামীৰ নাম : ভৰত দহৰা ঘৰ নং : 188 বয়স : 57 লিঙ্গ : মহিলা	CZH8639256 ফটো উপলব্ধ	605 নাম : জিতেন দহৰা পিতাৰ নাম : ভৰত দহৰা ঘৰ নং : 188 বয়স : 34 লিঙ্গ : পুৰুষ	CZH0316976 ফটো উপলব্ধ	606 নাম : পিংকি দহৰা স্বামীৰ নাম : জীতেন দহৰা ঘৰ নং : 144 বয়স : 32 লিঙ্গ : মহিলা	CZH0306522 ফটো উপলব্ধ
E 607 নাম : এটুবা বিখেশ্বন স্বামীৰ নাম : বৃহস্পতিয়া ঘৰ নং : 185 বয়স : 81 লিঙ্গ : মহিলা	CZH8639290 ফটো উপলব্ধ	608 নাম : নাথুৰাম বিখেশ্বন পিতাৰ নাম : বৃহস্পতিয়া ঘৰ নং : 185 বয়স : 51 লিঙ্গ : পুৰুষ	CZH8639303 ফটো উপলব্ধ	609 নাম : সীতা দহৰা স্বামীৰ নাম : দিনেশ ঘৰ নং : 185 বয়স : 51 লিঙ্গ : মহিলা	CZH8639289 ফটো উপলব্ধ
610 নাম : ভাৰতী বিখেশ্বন স্বামীৰ নাম : নাথুৰাম ঘৰ নং : 185 বয়স : 47 লিঙ্গ : মহিলা	CZH8639314 ফটো উপলব্ধ	611 নাম : অনিল ভূমিজ পিতাৰ নাম : জন্তা ভূমিজ ঘৰ নং : 185 বয়স : 35 লিঙ্গ : পুৰুষ	CZH0031179 ফটো উপলব্ধ	612 নাম : শ্ৰীমতী জিনতা ভূমিজ স্বামীৰ নাম : শ্ৰী অনিল ভূমিজ ঘৰ নং : 185 বয়স : 32 লিঙ্গ : মহিলা	CZH0031237 ফটো উপলব্ধ
613 নাম : কমলা মাহাত দহৰা স্বামীৰ নাম : দীপক দহৰা ঘৰ নং : 185 বয়স : 30 লিঙ্গ : মহিলা	CZH0317057 ফটো উপলব্ধ	614 নাম : শাবেনু দহৰা মাতৃৰ নাম : সীতা দহৰা ঘৰ নং : 145 বয়স : 30 লিঙ্গ : পুৰুষ	CZH1426147 ফটো উপলব্ধ	615 নাম : দীপক দহৰা মাতৃৰ নাম : চিতা দহৰা ঘৰ নং : 185 বয়স : 28 লিঙ্গ : পুৰুষ	CZH0317099 ফটো উপলব্ধ
616 নাম : বাজেশ্বৰি বিখাছল পিতাৰ নাম : ছুলমি ঘৰ নং : 189ক বয়স : 55 লিঙ্গ : পুৰুষ	CZH8639347 ফটো উপলব্ধ	617 নাম : অঞ্জনা বিখাছল স্বামীৰ নাম : বাজেশ্বৰি ঘৰ নং : 189ক বয়স : 50 লিঙ্গ : মহিলা	CZH8639358 ফটো উপলব্ধ	E 618 নাম : ফলেশ্বৰী দহৰা স্বামীৰ নাম : বাজেশ্বৰি ঘৰ নং : 189 বয়স : 61 লিঙ্গ : মহিলা	CZH8639369 ফটো উপলব্ধ
619 নাম : বীৰ্শা ডোৰা মাতৃৰ নাম : ফলেশ্বৰী ডোৰা ঘৰ নং : 148 বয়স : 44 লিঙ্গ : পুৰুষ	CZH0552604 ফটো উপলব্ধ	620 নাম : সৰ্ববাৰু দহৰা পিতাৰ নাম : বাজেশ্বৰি ঘৰ নং : 188 বয়স : 37 লিঙ্গ : পুৰুষ	CZH8639370 ফটো উপলব্ধ	621 নাম : কৃষ্ণ দহৰা পিতাৰ নাম : বহুনা ঘৰ নং : 189 বয়স : 59 লিঙ্গ : পুৰুষ	CZH8639381 ফটো উপলব্ধ
622 নাম : দুৰ্গা দহৰা স্বামীৰ নাম : কৃষ্ণ ঘৰ নং : 189 বয়স : 54 লিঙ্গ : মহিলা	CZH8639392 ফটো উপলব্ধ	623 নাম : চন্দ্ৰা দহৰা স্বামীৰ নাম : অমিত দহৰা ঘৰ নং : 189 বয়স : 38 লিঙ্গ : মহিলা	CZH0317347 ফটো উপলব্ধ	624 নাম : ললিত দহৰা পিতাৰ নাম : কৃষ্ণ দহৰা ঘৰ নং : 189 বয়স : 33 লিঙ্গ : পুৰুষ	CZH0317396 ফটো উপলব্ধ
625 নাম : চুমিত্ৰা দহৰা স্বামীৰ নাম : ললিত দহৰা ঘৰ নং : 189 বয়স : 31 লিঙ্গ : মহিলা	CZH0317438 ফটো উপলব্ধ	E 626 নাম : অমিত দহৰা পিতাৰ নাম : কৃষ্ণ দহৰা ঘৰ নং : 189 বয়স : 29 লিঙ্গ : পুৰুষ	CZH0317446 ফটো উপলব্ধ	627 নাম : বৈজয়ন্তী মাহাত স্বামীৰ নাম : কলাল ঘৰ নং : 150 বয়স : 51 লিঙ্গ : মহিলা	CZH8639416 ফটো উপলব্ধ
628 নাম : সৰলা বাক্তি মাহাতো স্বামীৰ নাম : প্ৰবিন মাহাতো ঘৰ নং : 150 বয়স : 35 লিঙ্গ : মহিলা	CZH0306464 ফটো উপলব্ধ	629 নাম : প্ৰবিন মাহাতো পিতাৰ নাম : লেট কলাল মাহাতো ঘৰ নং : 150 বয়স : 34 লিঙ্গ : পুৰুষ	CZH0306431 ফটো উপলব্ধ	630 নাম : শ্ৰীমতী মাইনা খেৰুৱাৰ স্বামীৰ নাম : হৰেশ্বৰ খেৰুৱাৰ ঘৰ নং : 150ক বয়স : 34 লিঙ্গ : মহিলা	CZH0033779 ফটো উপলব্ধ



বিধানসভা সমষ্টিৰ নম্বৰ আৰু নাম : 86-তিনিচুকীয়া  
অংশৰ নম্বৰ আৰু নাম : 1-উকান পুখুৰী টি. ই.

631 নাম : সুৰজ মাহাতো পিতাৰ নাম: লেট কলাল মাহাতো ঘৰ নং : 150 বয়স : 31 লিঙ্গ : পুৰুষ	CZH0306423 ফটো উপলব্ধ	632 নাম : শঙ্কৰী মহৎ স্বামীৰ নাম: সুৰজ মহৎ ঘৰ নং : 150 বয়স : 26 লিঙ্গ : মহিলা	CZH1425883 ফটো উপলব্ধ	633 নাম : পিন্টু মাহাত মাতৃৰ নাম: বেজয়ন্তী মাহাত ঘৰ নং : 150 বয়স : 26 লিঙ্গ : পুৰুষ	CZH1427715 ফটো উপলব্ধ
634 নাম : লক্ষ্মী মাহাত স্বামীৰ নাম: পিন্টু মাহাত ঘৰ নং : 150 বয়স : 23 লিঙ্গ : মহিলা	CZH1790641 ফটো উপলব্ধ	635 নাম : জয়বাবু খেৰোয়াৰ পিতাৰ নাম: সনচাই ঘৰ নং : 150ক বয়স : 49 লিঙ্গ : পুৰুষ	CZH8639427 ফটো উপলব্ধ	636 নাম : সুমিত্ৰা খেৰোয়াৰ স্বামীৰ নাম: জয়বাবু ঘৰ নং : 150ক বয়স : 44 লিঙ্গ : মহিলা	CZH8639438 ফটো উপলব্ধ
637 নাম : কৃষ্ণমনি মাহাত স্বামীৰ নাম: ভগীৰতা ঘৰ নং : 151 বয়স : 79 লিঙ্গ : মহিলা	CZH8639494 ফটো উপলব্ধ	638 নাম : তাৰাচান মাহাত পিতাৰ নাম: ভগীৰতা ঘৰ নং : 151 বয়স : 45 লিঙ্গ : পুৰুষ	CZH8639472 ফটো উপলব্ধ	639 নাম : লীলাবতী মাহাত স্বামীৰ নাম: তাৰাচান ঘৰ নং : 151 বয়স : 38 লিঙ্গ : মহিলা	CZH8639483 ফটো উপলব্ধ
640 নাম : মুকলল মাহাত পিতাৰ নাম: দুৰ্গা ঘৰ নং : 152 বয়স : 61 লিঙ্গ : পুৰুষ	CZH8639518 ফটো উপলব্ধ	641 নাম : লক্ষেশ্বৰী মাহাত স্বামীৰ নাম: মুকলল ঘৰ নং : 152 বয়স : 55 লিঙ্গ : মহিলা	CZH8639529 ফটো উপলব্ধ	642 নাম : শাৰু নায়ক স্বামীৰ নাম: নয়ন নায়ক ঘৰ নং : 152 বয়স : 47 লিঙ্গ : মহিলা	CZH0271270 ফটো উপলব্ধ
643 নাম : জিতু তাৰ্তী পিতাৰ নাম: মুকলল মাহাত ঘৰ নং : 152 বয়স : 35 লিঙ্গ : পুৰুষ	SEW0021980 ফটো উপলব্ধ	644 নাম : অঞ্জনা তাৰ্তী স্বামীৰ নাম: মুকলল মাহাত ঘৰ নং : 152 বয়স : 33 লিঙ্গ : মহিলা	SEW0021972 ফটো উপলব্ধ	645 নাম : অজয় কুৰ্মী মাতৃৰ নাম: লিখেশ্বৰী মাহাত ঘৰ নং : 152 বয়স : 26 লিঙ্গ : পুৰুষ	CZH1426196 ফটো উপলব্ধ
646 নাম : আন্তোমোনি মাহাতো মাতৃৰ নাম: লক্ষেশ্বৰী মাহাত ঘৰ নং : 152 বয়স : 25 লিঙ্গ : মহিলা	SEW0022160 ফটো উপলব্ধ	647 নাম : অঞ্জলী মাহাত মাতৃৰ নাম: লিখেশ্বৰী মাহাত ঘৰ নং : 152 বয়স : 24 লিঙ্গ : মহিলা	CZH1425511 ফটো উপলব্ধ	E 648 নাম : সৰামনি দীপ স্বামীৰ নাম: মহিলা ঘৰ নং : 158 বয়স : 84 লিঙ্গ : মহিলা	CZH8639563 ফটো উপলব্ধ
649 নাম : তিৰন তাৰ্তী পিতাৰ নাম: মহিনাদীপ তাৰ্তী ঘৰ নং : 158 বয়স : 56 লিঙ্গ : পুৰুষ	CZH8639596 ফটো উপলব্ধ	650 নাম : অনিতা দীপ স্বামীৰ নাম: গণেশ দীপ ঘৰ নং : 158 বয়স : 53 লিঙ্গ : মহিলা	CZH8639609 ফটো উপলব্ধ	E 651 নাম : কিৰন দীপ পিতাৰ নাম: মহিলা ঘৰ নং : 158 বয়স : 49 লিঙ্গ : পুৰুষ	CZH8639574 ফটো উপলব্ধ
652 নাম : তিৰ্থ তাৰ্তী স্বামীৰ নাম: কিৰন ঘৰ নং : 158 বয়স : 44 লিঙ্গ : মহিলা	CZH8639585 ফটো উপলব্ধ	653 নাম : সেনবাবু নায়ক মাতৃৰ নাম: ধনঞ্জয় নায়ক ঘৰ নং : 158ক বয়স : 36 লিঙ্গ : পুৰুষ	CZH0034769 ফটো উপলব্ধ	654 নাম : জয় তাৰ্তী পিতাৰ নাম: কিৰন দীপ তাৰ্তী ঘৰ নং : 158 বয়স : 33 লিঙ্গ : পুৰুষ	CZH1703668 ফটো উপলব্ধ
655 নাম : সুৰাগী নায়ক স্বামীৰ নাম: সেনবাবু নায়ক ঘৰ নং : 158ক বয়স : 32 লিঙ্গ : মহিলা	CZH0034868 ফটো উপলব্ধ	656 নাম : বীণা তাৰ্তী স্বামীৰ নাম: জয় তাৰ্তী ঘৰ নং : 158 বয়স : 31 লিঙ্গ : মহিলা	CZH1703522 ফটো উপলব্ধ	657 নাম : বস্তু তাৰ্তী পিতাৰ নাম: তিৰন দীপ তাৰ্তী ঘৰ নং : 154 বয়স : 25 লিঙ্গ : মহিলা	CZH0306340 ফটো উপলব্ধ
658 নাম : মতন নায়ক পিতাৰ নাম: লেট ৰঞ্জিত নায়ক ঘৰ নং : 154ক বয়স : 32 লিঙ্গ : পুৰুষ	CZH0306415 ফটো উপলব্ধ	659 নাম : জয়নাৰ বেগম স্বামীৰ নাম: চামচুল হক ঘৰ নং : 158খ বয়স : 40 লিঙ্গ : মহিলা	CZH1747735 ফটো উপলব্ধ	660 নাম : পদ্মা উৰাং স্বামীৰ নাম: ফতে কান্দা ঘৰ নং : 155 বয়স : 59 লিঙ্গ : মহিলা	CZH8639712 ফটো উপলব্ধ



661 নাম : দিপক ওৰাং পিতাৰ নাম: ফতে ঘৰ নং : 155 বয়স : 39 লিঙ্গ : পুৰুষ	CZH8639723 ফটো উপলব্ধ	662 নাম : পুটল উৰাং পিতাৰ নাম: ফোটেৰেখান্দ্র উৰাং ঘৰ নং : 155 বয়স : 32 লিঙ্গ : পুৰুষ	SEW0115162 ফটো উপলব্ধ	663 নাম : পুটল উৰাং পিতাৰ নাম: ফোটেএকান্দ্র উৰাং ঘৰ নং : 155 বয়স : 32 লিঙ্গ : পুৰুষ	SEW0124925 ফটো উপলব্ধ
664 নাম : বাবলু বিখেশ্বন পিতাৰ নাম: পৰন বিখেশ্বন ঘৰ নং : 156খ বয়স : 32 লিঙ্গ : পুৰুষ	CZH0306621 ফটো উপলব্ধ	665 নাম : অনামি বিখেশ্বন স্বামীৰ নাম: বাবলু বিখেশ্বন ঘৰ নং : 156খ বয়স : 32 লিঙ্গ : মহিলা	CZH0306654 ফটো উপলব্ধ	666 নাম : মাইন বিখেশ্বন পিতাৰ নাম: হৰিয়া ঘৰ নং : 156খ বয়স : 51 লিঙ্গ : মহিলা	CZH8639756 ফটো উপলব্ধ
667 নাম : মিনা বিখেশ্বন স্বামীৰ নাম: পবন ঘৰ নং : 156খ বয়স : 49 লিঙ্গ : মহিলা	CZH8639778 ফটো উপলব্ধ	668 নাম : উষা মাহাত স্বামীৰ নাম: মনোহৰ ঘৰ নং : 156খ বয়স : 56 লিঙ্গ : মহিলা	CZH8639789 ফটো উপলব্ধ	669 নাম : বাবলু মাহাত পিতাৰ নাম: মনোহৰ ঘৰ নং : 156খ বয়স : 37 লিঙ্গ : পুৰুষ	CZH8639790 ফটো উপলব্ধ
670 নাম : ৰবিন মাহাত মাতৃৰ নাম: উষা মাহাত ঘৰ নং : 157 বয়স : 35 লিঙ্গ : পুৰুষ	CZH1428986 ফটো উপলব্ধ	671 নাম : মদন মাহাত পিতাৰ নাম: মনোহৰ মাহাত ঘৰ নং : 157 বয়স : 33 লিঙ্গ : পুৰুষ	CZH0035949 ফটো উপলব্ধ	672 নাম : ভিমলা মাহাত স্বামীৰ নাম: বাবলু মাহাত ঘৰ নং : 157 বয়স : 32 লিঙ্গ : মহিলা	CZH0035956 ফটো উপলব্ধ
673 নাম : ৰূপালী মাহাত স্বামীৰ নাম: মদন মাহাত ঘৰ নং : 157 বয়স : 32 লিঙ্গ : মহিলা	CZH0035998 ফটো উপলব্ধ	674 নাম : ধৰম মাহাত মাতৃৰ নাম: উষা মাহাত ঘৰ নং : 157 বয়স : 30 লিঙ্গ : পুৰুষ	CZH1428812 ফটো উপলব্ধ	675 নাম : দীপক মাহাত মাতৃৰ নাম: হিতেশ্বৰ মাহাত ঘৰ নং : 157 বয়স : 27 লিঙ্গ : পুৰুষ	CZH0518605 ফটো উপলব্ধ
# 676 নাম : দীপ বাহাদুৰ থাপা পিতাৰ নাম: সূৰ্য বাহাদুৰ থাপা ঘৰ নং : 160ক বয়স : 34 লিঙ্গ : পুৰুষ	CZH0038349 ফটো উপলব্ধ	677 নাম : মালা থাপা স্বামীৰ নাম: দীপ বাহাদুৰ থাপা ঘৰ নং : 160 বয়স : 32 লিঙ্গ : মহিলা	CZH1427707 ফটো উপলব্ধ	678 নাম : নাৰায়ণ বাহাদুৰ থাপা মাতৃৰ নাম: উমা দেবী থাপা ঘৰ নং : 160 বয়স : 30 লিঙ্গ : পুৰুষ	CZH0518597 ফটো উপলব্ধ
679 নাম : জয়লাল গড় পিতাৰ নাম: সাবন গড় ঘৰ নং : 160 বয়স : 29 লিঙ্গ : পুৰুষ	CZH0509521 ফটো উপলব্ধ	680 নাম : উত্তম বাহাদুৰ থাপা মাতৃৰ নাম: উমা দেবী থাপা ঘৰ নং : 160 বয়স : 27 লিঙ্গ : পুৰুষ	CZH0536169 ফটো উপলব্ধ	681 নাম : পদম থাপা পিতাৰ নাম: সূৰুজ থাপা ঘৰ নং : 160 বয়স : 25 লিঙ্গ : পুৰুষ	CZH1427848 ফটো উপলব্ধ
682 নাম : শিব থাপা পিতাৰ নাম: সূৰুজ বাহাদুৰ থাপা ঘৰ নং : 160ক বয়স : 32 লিঙ্গ : পুৰুষ	CZH0306670 ফটো উপলব্ধ	683 নাম : শান্তনু ৰায় চৌধুৰি স্বামীৰ নাম: সুবিতা ৰায় চৌধুৰি সতপা ৰায় চৌধুৰি ভট্টাচাৰ্য ঘৰ নং : 160খ বয়স : 63 লিঙ্গ : মহিলা	CZH8639916 ফটো উপলব্ধ	684 নাম : সূৰুজ বাহাদুৰ পিতাৰ নাম: কৰ্ন বাহাদুৰ ঘৰ নং : 160ক বয়স : 61 লিঙ্গ : পুৰুষ	CZH8639825 ফটো উপলব্ধ
685 নাম : উমা দেবী স্বামীৰ নাম: সূৰুজ ঘৰ নং : 160ক বয়স : 55 লিঙ্গ : মহিলা	CZH8639836 ফটো উপলব্ধ	686 নাম : ৰতন মাহাত পিতাৰ নাম: বন্দা ঘৰ নং : 160খ বয়স : 54 লিঙ্গ : পুৰুষ	CZH8639869 ফটো উপলব্ধ	687 নাম : বালিৰাম মাহাত পিতাৰ নাম: বন্দা ঘৰ নং : 160খ বয়স : 51 লিঙ্গ : পুৰুষ	CZH8639870 ফটো উপলব্ধ
688 নাম : আধিৰাম মাহাত পিতাৰ নাম: বন্দা ঘৰ নং : 160খ বয়স : 49 লিঙ্গ : পুৰুষ	CZH8639881 ফটো উপলব্ধ	689 নাম : ক্ষিৰদা মাহাত স্বামীৰ নাম: ৰতন ঘৰ নং : 160খ বয়স : 49 লিঙ্গ : মহিলা	CZH8639892 ফটো উপলব্ধ	690 নাম : ৰীতা মাহাত স্বামীৰ নাম: বালিৰাম ঘৰ নং : 160খ বয়স : 46 লিঙ্গ : মহিলা	CZH8639905 ফটো উপলব্ধ



বিধানসভা সমষ্টিৰ নম্বৰ আৰু নাম : 86-তিনিচুকীয়া  
অংশৰ নম্বৰ আৰু নাম : 1-উকান পুখুৰী টি. ই.

691 নাম : প্রদীপ মাহাতু পিতাৰ নাম: ডিমু ঘৰ নং : ১৬৫ক বয়স : 51 লিঙ্গ : পুৰুষ	CZH8639950 ফটো উপলব্ধ	692 নাম : মঙ্গলিউৰাং স্বামীৰ নাম: বিক্রম ঘৰ নং : ১৬৬ বয়স : 51 লিঙ্গ : মহিলা	CZH8639983 ফটো উপলব্ধ	693 নাম : মঙ্গল উৰাং পিতাৰ নাম: সমৰা উৰাং ঘৰ নং : 166 বয়স : 40 লিঙ্গ : পুৰুষ	CZH0542613 ফটো উপলব্ধ
694 নাম : জিতেন উৰাং পিতাৰ নাম: বিক্রম উৰাং ঘৰ নং : 166 বয়স : 25 লিঙ্গ : পুৰুষ	CZH0468421 ফটো উপলব্ধ	695 নাম : বিশ্বনাথ চাওতাল পিতাৰ নাম: ফুলচান্দ ঘৰ নং : ১৭০ বয়স : 64 লিঙ্গ : পুৰুষ	CZH8639994 ফটো উপলব্ধ	696 নাম : সুৰেশ পাত্ৰ পিতাৰ নাম: গোপী পাত্ৰ ঘৰ নং : ১৭০ক বয়স : 58 লিঙ্গ : পুৰুষ	CZH8640004 ফটো উপলব্ধ
E 697 নাম : ক্ষিৰদী পাত্ৰ স্বামীৰ নাম: সুৰেশ ঘৰ নং : ১৭০ক বয়স : 51 লিঙ্গ : মহিলা	CZH8640015 ফটো উপলব্ধ	E 698 নাম : বামপ্ৰসাদ শৰ্মা পিতাৰ নাম: পৌকিন্দ ঘৰ নং : ১৭১ বয়স : ৪১ লিঙ্গ : পুৰুষ	CZH8640026 ফটো উপলব্ধ	E 699 নাম : লক্ষিন্দৰি বিশ্বেশ্বন পিতাৰ নাম: সাগৰ ঘৰ নং : ১৭১ বয়স : 64 লিঙ্গ : পুৰুষ	CZH8640059 ফটো উপলব্ধ
700 নাম : জমুনা ছেত্ৰী শৰ্মা স্বামীৰ নাম: বাম প্ৰসাদ শৰ্মা ঘৰ নং : ১৭১ বয়স : 54 লিঙ্গ : মহিলা	CZH0042879 ফটো উপলব্ধ	701 নাম : বিৰচমনি বিশ্বাচন স্বামীৰ নাম: লক্ষিন্দৰি বিশ্বেশ্বন ঘৰ নং : ১৭১ বয়স : 54 লিঙ্গ : মহিলা	CZH0042887 ফটো উপলব্ধ	702 নাম : দেবাবু বিশ্বেশ্বন পিতাৰ নাম: লক্ষিন্দৰ ঘৰ নং : ১৭১ বয়স : 47 লিঙ্গ : পুৰুষ	CZH8640060 ফটো উপলব্ধ
703 নাম : তিৰতা খেৰৱাৰ স্বামীৰ নাম: কমল খেৰৱাৰ ঘৰ নং : ১৭১ বয়স : 44 লিঙ্গ : মহিলা	CZH0042929 ফটো উপলব্ধ	704 নাম : বিহুমানি মাহাতু পিতাৰ নাম: হিতেশ্বৰ মাহাতু ঘৰ নং : ১৭১ক বয়স : 44 লিঙ্গ : মহিলা	CZH0042937 ফটো উপলব্ধ	705 নাম : নীলমনি বিশ্বেশ্বন স্বামীৰ নাম: দেবাবু ঘৰ নং : ১৭১ বয়স : 41 লিঙ্গ : মহিলা	CZH8640071 ফটো উপলব্ধ
706 নাম : শ্ৰীমতী বিশ্বমায়ী ছেত্ৰী পিতাৰ নাম: বাম প্ৰসাদ ছেত্ৰী ঘৰ নং : ১৭১ বয়স : 34 লিঙ্গ : মহিলা	CZH0043018 ফটো উপলব্ধ	707 নাম : অশ্বিনী শৰ্মা পিতাৰ নাম: বাম প্ৰসাদ শৰ্মা ঘৰ নং : ১৭১ বয়স : 27 লিঙ্গ : মহিলা	CZH0226621 ফটো উপলব্ধ	708 নাম : অৰ্জুন কুৰ্মী মাতৃৰ নাম: দুৰ্গা কুৰ্মী ঘৰ নং : 171 বয়স : 25 লিঙ্গ : পুৰুষ	CZH0536391 ফটো উপলব্ধ
E 709 নাম : দিলাবৰ কুৰ্মী পিতাৰ নাম: বুদ্ধা ঘৰ নং : ১৭১ক বয়স : 49 লিঙ্গ : পুৰুষ	CZH8640082 ফটো উপলব্ধ	710 নাম : দুৰ্গা কুৰ্মী স্বামীৰ নাম: দিলাবৰ ঘৰ নং : ১৭১ক বয়স : 44 লিঙ্গ : মহিলা	CZH8640093 ফটো উপলব্ধ	711 নাম : উমা বিশ্বেশ্বন স্বামীৰ নাম: লক্ষীৰাম ঘৰ নং : ১৭৩ বয়স : 61 লিঙ্গ : মহিলা	CZH8640117 ফটো উপলব্ধ
712 নাম : চুকেচৰি বাকতী স্বামীৰ নাম: জুগুন বাকতী ঘৰ নং : ১৭৪ বয়স : 51 লিঙ্গ : মহিলা	CZH8640139 ফটো উপলব্ধ	E 713 নাম : ভাৰতী বাগতী স্বামীৰ নাম: লক্ষণ ঘৰ নং : ১৭৫ বয়স : 61 লিঙ্গ : মহিলা	CZH8640151 ফটো উপলব্ধ	714 নাম : কৃষ্ণ বাগতী পিতাৰ নাম: লক্ষণ ঘৰ নং : ১৭৫ বয়স : 49 লিঙ্গ : পুৰুষ	CZH8640162 ফটো উপলব্ধ
715 নাম : সাবিত্ৰী বাগতী পিতাৰ নাম: লক্ষণ ঘৰ নং : ১৭৫ বয়স : 45 লিঙ্গ : মহিলা	CZH8640173 ফটো উপলব্ধ	716 নাম : পৰমানন্দ পাটনায়ক পিতাৰ নাম: গংগাৰাম পাটনায়ক ঘৰ নং : 176 বয়স : 36 লিঙ্গ : পুৰুষ	CZH0468728 ফটো উপলব্ধ	717 নাম : হৰেন পাটনায়ক মাতৃৰ নাম: বাবলী পাটনায়ক ঘৰ নং : 176 বয়স : 30 লিঙ্গ : পুৰুষ	CZH0468520 ফটো উপলব্ধ
718 নাম : মনি নায়ক পিতাৰ নাম: গংগাৰাম নায়ক ঘৰ নং : 176 বয়স : 28 লিঙ্গ : মহিলা	CZH0468736 ফটো উপলব্ধ	719 নাম : পূজা পটনায়ক স্বামীৰ নাম: হোৰেন পটনায়ক ঘৰ নং : 176 বয়স : 25 লিঙ্গ : মহিলা	CZH0552968 ফটো উপলব্ধ	720 নাম : কৃষ্ণ বাহাদুৰ ছেত্ৰী পিতাৰ নাম: কিশোৰ বাহাদুৰ ছেত্ৰী ঘৰ নং : 176 খ বয়স : 71 লিঙ্গ : পুৰুষ	CZH0545970 ফটো উপলব্ধ



721 নাম : তাৰা ছেত্ৰি স্বামীৰ নাম: কৃষ্ণ বাহাদুৰ ছেত্ৰি ঘৰ নং : 176খ বয়স : 62 লিঙ্গ : মহিলা	CZH0545988 ফটো উপলব্ধ	722 নাম : বিকাশ ছেত্ৰি পিতাৰ নাম: কৃষ্ণ বাহাদুৰ ছেত্ৰি ঘৰ নং : 176খ বয়স : 47 লিঙ্গ : পুৰুষ	CZH0545939 ফটো উপলব্ধ	723 নাম : বিধেন বাগতী পিতাৰ নাম: ফুটুক ঘৰ নং : 199 বয়স : 47 লিঙ্গ : পুৰুষ	CZH8640184 ফটো উপলব্ধ
724 নাম : বাসন্তী বাগতী স্বামীৰ নাম: ধিৰেন ঘৰ নং : 199 বয়স : 39 লিঙ্গ : মহিলা	CZH8640195 ফটো উপলব্ধ	725 নাম : চন্দন বাগতী পিতাৰ নাম: ফুটুকচান্দ বাগতী ঘৰ নং : 177 বয়স : 33 লিঙ্গ : পুৰুষ	CZH0045526 ফটো উপলব্ধ	E 726 নাম : সুনীল বাগতী পিতাৰ নাম: পুতুকন বাগতী ঘৰ নং : 199 বয়স : 30 লিঙ্গ : পুৰুষ	CZH0045609 ফটো উপলব্ধ
727 নাম : বাথী তাঁতি পিতাৰ নাম: ফুটুকচান্দ বাগতী ঘৰ নং : 177 বয়স : 29 লিঙ্গ : মহিলা	CZH0045617 ফটো উপলব্ধ	728 নাম : জয়া বাগতী স্বামীৰ নাম: চন্দন বাগতী ঘৰ নং : 177 বয়স : 28 লিঙ্গ : মহিলা	CZH1362318 ফটো উপলব্ধ	729 নাম : নবীন বাগতী পিতাৰ নাম: প্ৰভাস ঘৰ নং : 199 বয়স : 50 লিঙ্গ : পুৰুষ	CZH8640231 ফটো উপলব্ধ
E 730 নাম : সম্ভাৰী বাগতী স্বামীৰ নাম: নবীন ঘৰ নং : 199 বয়স : 43 লিঙ্গ : মহিলা	CZH8640242 ফটো উপলব্ধ	731 নাম : বাজেশ কালিন্দী পিতাৰ নাম: অগন্তী ঘৰ নং : 199 বয়স : 57 লিঙ্গ : পুৰুষ	CZH8640264 ফটো উপলব্ধ	E 732 নাম : মহেশ্বৰী কালিন্দী স্বামীৰ নাম: বাজেশ ঘৰ নং : 199 বয়স : 49 লিঙ্গ : মহিলা	CZH8640275 ফটো উপলব্ধ
733 নাম : পবিত্ৰী সোনোৱাল স্বামীৰ নাম: কৃষ্ণ সোনোৱাল ঘৰ নং : 199ক বয়স : 32 লিঙ্গ : মহিলা	CZH0047068 ফটো উপলব্ধ	734 নাম : কৃষ্ণ সোনোৱাল মাতৃৰ নাম: ফাগুনী সোনোৱাল ঘৰ নং : 199ক বয়স : 32 লিঙ্গ : পুৰুষ	CZH0047076 ফটো উপলব্ধ	735 নাম : ৰমেশ কালিন্দী পিতাৰ নাম: বাজেশ কালিন্দী ঘৰ নং : 179 বয়স : 27 লিঙ্গ : পুৰুষ	CZH1790609 ফটো উপলব্ধ
736 নাম : মমতা কালিন্দী স্বামীৰ নাম: ৰমেশ কালিন্দী ঘৰ নং : 179 বয়স : 24 লিঙ্গ : মহিলা	CZH1790591 ফটো উপলব্ধ	737 নাম : মৌচমী নাযোক পিতাৰ নাম: বাজেশ কালিন্দী ঘৰ নং : 179 বয়স : 24 লিঙ্গ : মহিলা	CZH1798248 ফটো উপলব্ধ	E 738 নাম : চনচৰী কালিন্দী স্বামীৰ নাম: অন্নামু ঘৰ নং : 199ক বয়স : 74 লিঙ্গ : মহিলা	CZH8640286 ফটো উপলব্ধ
739 নাম : শকুৰমনি কালিন্দী স্বামীৰ নাম: ৰনজিত ঘৰ নং : 199ক বয়স : 44 লিঙ্গ : মহিলা	CZH8640297 ফটো উপলব্ধ	740 নাম : মহন বাগতী পিতাৰ নাম: মঙ্গল ঘৰ নং : 180 বয়স : 64 লিঙ্গ : পুৰুষ	CZH8640311 ফটো উপলব্ধ	741 নাম : চুকন্তলা বাকতি স্বামীৰ নাম: মহন বাকতি ঘৰ নং : 180 বয়স : 56 লিঙ্গ : মহিলা	CZH8640322 ফটো উপলব্ধ
742 নাম : বাজু বাগতী পিতাৰ নাম: মহন ঘৰ নং : 180 বয়স : 45 লিঙ্গ : পুৰুষ	CZH8640333 ফটো উপলব্ধ	743 নাম : শিবা বাগতী পিতাৰ নাম: মহন বাগতী ঘৰ নং : 180 বয়স : 34 লিঙ্গ : পুৰুষ	CZH0048595 ফটো উপলব্ধ	744 নাম : চুছিলা বাগতী স্বামীৰ নাম: শিবা বাগতী ঘৰ নং : 180 বয়স : 29 লিঙ্গ : মহিলা	CZH0579284 ফটো উপলব্ধ
745 নাম : বিছকা কালান্দী স্বামীৰ নাম: আচু ঘৰ নং : 181 বয়স : 77 লিঙ্গ : মহিলা	CZH8640366 ফটো উপলব্ধ	746 নাম : বিষ্ণু কালান্দী পিতাৰ নাম: আচু কালান্দী ঘৰ নং : 181 বয়স : 39 লিঙ্গ : পুৰুষ	CZH0048645 ফটো উপলব্ধ	747 নাম : কমলা কালান্দী স্বামীৰ নাম: বিষ্ণু কালান্দী ঘৰ নং : 181 বয়স : 34 লিঙ্গ : মহিলা	CZH0048678 ফটো উপলব্ধ
748 নাম : কৃষ্ণমতী কালান্দী পিতাৰ নাম: আচু ঘৰ নং : 182 বয়স : 54 লিঙ্গ : পুৰুষ	CZH8640377 ফটো উপলব্ধ	749 নাম : সুনিতা কালান্দী স্বামীৰ নাম: কৃষ্ণমতী ঘৰ নং : 182 বয়স : 47 লিঙ্গ : মহিলা	CZH8640388 ফটো উপলব্ধ	750 নাম : মামনী বাগতী স্বামীৰ নাম: জগতচন্দ্ৰ ঘৰ নং : 183 বয়স : 37 লিঙ্গ : মহিলা	CZH8640402 ফটো উপলব্ধ



বিধানসভা সমষ্টিৰ নম্বৰ আৰু নাম : 86-তিনিচুকীয়া  
অংশৰ নম্বৰ আৰু নাম : 1-সকান পুখুৰী টি. ই.

751 নাম : কুলদা কালান্দী পিতাৰ নাম: খগেন কালান্দী ঘৰ নং : ১৮৩ক বয়স : 31 লিঙ্গ : মহিলা	CZH0049197 ফটো উপলব্ধ	752 নাম : অজিত কালান্দী পিতাৰ নাম: খগেন কালান্দী ঘৰ নং : ১৮৩ক বয়স : 29 লিঙ্গ : পুৰুষ	CZH0049239 ফটো উপলব্ধ	753 নাম : আকাশ বাকটী পিতাৰ নাম: জগত চন্দ্ৰ বাকটী ঘৰ নং : 183 বয়স : 21 লিঙ্গ : পুৰুষ	CZH1790856 ফটো উপলব্ধ
E 754 নাম : বিনেশ্বৰী বাগতী পিতাৰ নাম: হৰিবাগতী ঘৰ নং : ১৮৩ক বয়স : 64 লিঙ্গ : মহিলা	CZH8640413 ফটো উপলব্ধ	S2 755 নাম : গকুল বাগতী পিতাৰ নাম: হৰিবাগতী ঘৰ নং : ১৮৩ক বয়স : 54 লিঙ্গ : পুৰুষ	CZH8640435 ফটো উপলব্ধ	E 756 নাম : মিনতী বাগতী স্বামীৰ নাম: পৌৰাণাল ঘৰ নং : ১৮৩ক বয়স : 52 লিঙ্গ : মহিলা	CZH8640446 ফটো উপলব্ধ
S2 757 নাম : নীৰ বাগতী স্বামীৰ নাম: গকুল ঘৰ নং : ১৮৩ক বয়স : 49 লিঙ্গ : মহিলা	CZH8640457 ফটো উপলব্ধ	758 নাম : পূৰ্ণিমা বাগতী স্বামীৰ নাম: ৰামেশ্বৰ ঘৰ নং : ১৮৪ বয়স : 67 লিঙ্গ : মহিলা	CZH8640480 ফটো উপলব্ধ	759 নাম : মঙ্গলী বাগতী পিতাৰ নাম: ৰামেশ্বৰ ঘৰ নং : ১৮৪ বয়স : 39 লিঙ্গ : মহিলা	CZH8640491 ফটো উপলব্ধ
760 নাম : নন্দলাল বাগতী মাতৃৰ নাম: পূৰ্ণিমা বাগতী ঘৰ নং : ১৮৪ বয়স : 34 লিঙ্গ : পুৰুষ	CZH0049478 ফটো উপলব্ধ	761 নাম : দুৰ্গতি বাগতী স্বামীৰ নাম: নন্দলাল বাগতী ঘৰ নং : ১৮৪ বয়স : 32 লিঙ্গ : মহিলা	CZH0049536 ফটো উপলব্ধ	762 নাম : বৃহস্পাটিয়া বক্তী পিতাৰ নাম: যোগেশ্বৰ বক্তী ঘৰ নং : ১৮৫ বয়স : 67 লিঙ্গ : পুৰুষ	CZH8640537 ফটো উপলব্ধ
E 763 নাম : গুৰ বাগতী পিতাৰ নাম: ভাগবতী ঘৰ নং : ১৮৫ বয়স : 61 লিঙ্গ : পুৰুষ	CZH8640526 ফটো উপলব্ধ	764 নাম : দুৰ্গামণি বাগতী স্বামীৰ নাম: বৃহস্পাটিয়া বাগতী ঘৰ নং : ১৮৫ বয়স : 61 লিঙ্গ : মহিলা	CZH8640548 ফটো উপলব্ধ	765 নাম : আনন্দ ভূমিজ পিতাৰ নাম: শুকুমান ভূমিজ ঘৰ নং : 185 বয়স : 45 লিঙ্গ : পুৰুষ	CZH8640559 ফটো উপলব্ধ
766 নাম : বিলী ভূমিজ স্বামীৰ নাম: আনন্দ ভূমিজ ঘৰ নং : 185 বয়স : 38 লিঙ্গ : মহিলা	CZH8640560 ফটো উপলব্ধ	767 নাম : বাজলী বাগতী স্বামীৰ নাম: ৰাজু বাগতী ঘৰ নং : ১৮৫ বয়স : 35 লিঙ্গ : মহিলা	CZH0049718 ফটো উপলব্ধ	768 নাম : ৰাজু বাগতী পিতাৰ নাম: শম্ভু বাগতী ঘৰ নং : ১৮৫ বয়স : 34 লিঙ্গ : পুৰুষ	CZH0049767 ফটো উপলব্ধ
E 769 নাম : চহইট বাগতী পিতাৰ নাম: কালিয়া বাগতী ঘৰ নং : ১৮৫ বয়স : 83 লিঙ্গ : পুৰুষ	CZH0049809 ফটো উপলব্ধ	770 নাম : বিনা বাগতী স্বামীৰ নাম: অৰুন বাগতী ঘৰ নং : 185 বয়স : 30 লিঙ্গ : মহিলা	CZH1790740 ফটো উপলব্ধ	771 নাম : ৰিংকু বাকটী পিতাৰ নাম: ধনেশ্বৰ বাকটী ঘৰ নং : 186 বয়স : 25 লিঙ্গ : পুৰুষ	CZH1788165 ফটো উপলব্ধ
772 নাম : ৰতন মাহাত পিতাৰ নাম: বগা মাহাত ঘৰ নং : ১৮৮ বয়স : 34 লিঙ্গ : পুৰুষ	CZH0050518 ফটো উপলব্ধ	773 নাম : গিতা মাহাত স্বামীৰ নাম: ৰতন মাহাত ঘৰ নং : ১৮৮ বয়স : 29 লিঙ্গ : মহিলা	CZH0050559 ফটো উপলব্ধ	774 নাম : হীৰালাল ৰিখেশ্বন পিতাৰ নাম: মঙ্গল ঘৰ নং : ১৮৯ বয়স : 43 লিঙ্গ : পুৰুষ	CZH8640628 ফটো উপলব্ধ
775 নাম : চবিতা ৰিখেশ্বন পিতাৰ নাম: হীৰালাল ৰিখেশ্বন ঘৰ নং : 189 বয়স : 25 লিঙ্গ : মহিলা	CZH0560375 ফটো উপলব্ধ	776 নাম : ধনঞ্জয় তাচা পিতাৰ নাম: বিজু তাচা ঘৰ নং : ১৯১ বয়স : 65 লিঙ্গ : পুৰুষ	CZH8640673 ফটো উপলব্ধ	777 নাম : ৰাজু তাচা পিতাৰ নাম: ধনঞ্জয় ঘৰ নং : ১৯১ বয়স : 39 লিঙ্গ : পুৰুষ	CZH8640684 ফটো উপলব্ধ
E 778 নাম : দিপু গোৱালা অন্যান্য: ৰাজু তাচা ঘৰ নং : 191 বয়স : 83 লিঙ্গ : পুৰুষ	CZH0541656 ফটো উপলব্ধ	779 নাম : ৰেণু গুৱালা অন্যান্য: ৰাজু তাচা ঘৰ নং : 191 বয়স : 32 লিঙ্গ : মহিলা	CZH0544817 ফটো উপলব্ধ	780 নাম : নাৰায়ন তাচা পিতাৰ নাম: নৰেশ তাচা ঘৰ নং : ১৯১ বয়স : 31 লিঙ্গ : পুৰুষ	CZH8646013 ফটো উপলব্ধ



781 নাম : পিংকি তসা স্বামীৰ নাম : ৰাজু তসা ঘৰ নং : 191 বয়স : 31 লিঙ্গ : মহিলা	CZH0552042 ফটো উপলব্ধ	E 782 নাম : কমল তাচা পিতাৰ নাম : ধনঞ্জয় তাচা ঘৰ নং : 192 বয়স : 29 লিঙ্গ : পুৰুষ	CZH0053108 ফটো উপলব্ধ	783 নাম : শিলামনী উৰাং মাতৃৰ নাম : মংগলী উৰাং ঘৰ নং : 191 বয়স : 29 লিঙ্গ : মহিলা	CZH0541698 ফটো উপলব্ধ
784 নাম : বিনয় মুণ্ডা পিতাৰ নাম : ভূধৰা মুণ্ডা ঘৰ নং : 191খ বয়স : 27 লিঙ্গ : পুৰুষ	SEW0098236 ফটো উপলব্ধ	785 নাম : সোনালী মুণ্ডা স্বামীৰ নাম : বিনয় মুণ্ডা ঘৰ নং : 191খ বয়স : 24 লিঙ্গ : মহিলা	SEW0098228 ফটো উপলব্ধ	E 786 নাম : বৃধোয়া মুড়া পিতাৰ নাম : পুতী ঘৰ নং : 192খ বয়স : 67 লিঙ্গ : পুৰুষ	CZH8640764 ফটো উপলব্ধ
787 নাম : খগেন তাচা পিতাৰ নাম : নৰেশ তাচা ঘৰ নং : 191খ বয়স : 36 লিঙ্গ : পুৰুষ	CZH8640720 ফটো উপলব্ধ	E 788 নাম : সনী মুড়া স্বামীৰ নাম : বৃধোয়া ঘৰ নং : 192 বয়স : 62 লিঙ্গ : মহিলা	CZH8640775 ফটো উপলব্ধ	789 নাম : কিৰণ মুৰা পিতাৰ নাম : বৃধোয়া মুৰা ঘৰ নং : 192 বয়স : 37 লিঙ্গ : পুৰুষ	CZH8640786 ফটো উপলব্ধ
790 নাম : বসন্ত ভূমিজ পিতাৰ নাম : বায়া ভূমিজ ঘৰ নং : 193 বয়স : 49 লিঙ্গ : পুৰুষ	CZH8640800 ফটো উপলব্ধ	791 নাম : মহন গোৱালা পিতাৰ নাম : ৰাজেশ গোৱালা ঘৰ নং : 193গ বয়স : 37 লিঙ্গ : পুৰুষ	CZH0573923 ফটো উপলব্ধ	792 নাম : সনি ভূমিজ স্বামীৰ নাম : বসন্ত ভূমিজ ঘৰ নং : 198 বয়স : 45 লিঙ্গ : মহিলা	CZH8640811 ফটো উপলব্ধ
793 নাম : চান্দ মুৰা পিতাৰ নাম : মানুহ মুৰা ঘৰ নং : 198 বয়স : 39 লিঙ্গ : মহিলা	CZH8640822 ফটো উপলব্ধ	E 794 নাম : মঙ্গল মুড়া পিতাৰ নাম : সুক্ৰদেউ ঘৰ নং : 198 বয়স : 64 লিঙ্গ : পুৰুষ	CZH8640833 ফটো উপলব্ধ	E 795 নাম : নেগী মুড়া স্বামীৰ নাম : মঙ্গল ঘৰ নং : 198 বয়স : 57 লিঙ্গ : মহিলা	CZH8640844 ফটো উপলব্ধ
796 নাম : শ্ৰীমতী ৰিংকি মুড়া স্বামীৰ নাম : মঙ্গল মুড়া ঘৰ নং : 195 বয়স : 29 লিঙ্গ : মহিলা	CZH0054718 ফটো উপলব্ধ	797 নাম : চুমিত মুড়া পিতাৰ নাম : মঙ্গল মুড়া ঘৰ নং : 195 বয়স : 29 লিঙ্গ : পুৰুষ	CZH0054726 ফটো উপলব্ধ	798 নাম : ৰহিমা তাঁতী পিতাৰ নাম : মঙ্গল ঘৰ নং : 196 বয়স : 69 লিঙ্গ : পুৰুষ	CZH8640899 ফটো উপলব্ধ
799 নাম : ফদ মুড়া পিতাৰ নাম : বৃদ্ধৰাম ঘৰ নং : 196 বয়স : 69 লিঙ্গ : পুৰুষ	CZH8640902 ফটো উপলব্ধ	800 নাম : মনিকা মুড়া স্বামীৰ নাম : ফদ ঘৰ নং : 196 বয়স : 61 লিঙ্গ : মহিলা	CZH8640913 ফটো উপলব্ধ	801 নাম : ৰাজেন মুণ্ডা পিতাৰ নাম : সুখৰাজ ঘৰ নং : 196 বয়স : 51 লিঙ্গ : পুৰুষ	CZH8640946 ফটো উপলব্ধ
802 নাম : মনি মুণ্ডা স্বামীৰ নাম : ৰজেন ঘৰ নং : 196 বয়স : 47 লিঙ্গ : মহিলা	CZH8640957 ফটো উপলব্ধ	E 803 নাম : মঙ্গল মুড়া পিতাৰ নাম : ফদ ঘৰ নং : 196 বয়স : 89 লিঙ্গ : পুৰুষ	CZH8640935 ফটো উপলব্ধ	804 নাম : চিনু মুড়া পিতাৰ নাম : ফদ ঘৰ নং : 196 বয়স : 37 লিঙ্গ : পুৰুষ	CZH8640924 ফটো উপলব্ধ
805 নাম : সঞ্জয় মুণ্ডা পিতাৰ নাম : ৰাজেন মুণ্ডা ঘৰ নং : 196 বয়স : 36 লিঙ্গ : পুৰুষ	CZH0054825 ফটো উপলব্ধ	806 নাম : নিতাই তাঁতী পিতাৰ নাম : ৰহিমা তাঁতী ঘৰ নং : 196 বয়স : 36 লিঙ্গ : পুৰুষ	CZH0319418 ফটো উপলব্ধ	807 নাম : সুমিত্ৰা মুড়া পিতাৰ নাম : ফদ মুড়া ঘৰ নং : 196 বয়স : 34 লিঙ্গ : মহিলা	CZH0054817 ফটো উপলব্ধ
808 নাম : দেবেশ্বৰী মুৰা স্বামীৰ নাম : চিনু মুৰা ঘৰ নং : 196 বয়স : 32 লিঙ্গ : মহিলা	CZH0544833 ফটো উপলব্ধ	809 নাম : ৰাইমনী ৰাজপুত তাঁতী স্বামীৰ নাম : নিতাই তাঁতী ঘৰ নং : 196 বয়স : 29 লিঙ্গ : মহিলা	CZH0319459 ফটো উপলব্ধ	810 নাম : চাগৰমনী মুড়া পিতাৰ নাম : ফদ মুড়া ঘৰ নং : 196 বয়স : 29 লিঙ্গ : মহিলা	CZH0054866 ফটো উপলব্ধ



811 নাম : ৰাজ মুড়া পিতাৰ নাম: ফদ মুড়া ঘৰ নং : ১৯৬ বয়স : 29 লিঙ্গ : পুৰুষ	CZH0054908 ফটো উপলব্ধ	812 নাম : প্ৰতাপ মুদি পিতাৰ নাম: মধব মুদি ঘৰ নং : 198খ বয়স : 43 লিঙ্গ : পুৰুষ	CZH0547091 ফটো উপলব্ধ	813 নাম : অনিতা মুদি স্বামীৰ নাম: প্ৰতাপ মুদি ঘৰ নং : ১৮৯ খ বয়স : 31 লিঙ্গ : মহিলা	CZH0546556 ফটো উপলব্ধ
814 নাম : ৰনজিত মুণ্ডা পিতাৰ নাম: মাংৰা ঘৰ নং : ১৯৯ বয়স : 59 লিঙ্গ : পুৰুষ	CZH8640968 ফটো উপলব্ধ	815 নাম : সুমিত্ৰা মুণ্ডা স্বামীৰ নাম: ৰনজিত ঘৰ নং : ১৯৯ বয়স : 51 লিঙ্গ : মহিলা	CZH8640979 ফটো উপলব্ধ	816 নাম : মুনা মুণ্ডা পিতাৰ নাম: ৰজিত মুণ্ডা ঘৰ নং : ১৯৯ বয়স : 33 লিঙ্গ : পুৰুষ	CZH0055806 ফটো উপলব্ধ
E 817 নাম : চম্পা মুড়া স্বামীৰ নাম: মাংৰা ঘৰ নং : ২০০ বয়স : ৪৭ লিঙ্গ : মহিলা	CZH8640980 ফটো উপলব্ধ	818 নাম : মংগৰা মুড়া পিতাৰ নাম: বৃধুৰাম মুড়া ঘৰ নং : ২০২ বয়স : 61 লিঙ্গ : পুৰুষ	CZH8641018 ফটো উপলব্ধ	819 নাম : লক্ষ্মীনাথ মুড়া পিতাৰ নাম: মাংৰা মুড়া ঘৰ নং : 202 বয়স : 36 লিঙ্গ : পুৰুষ	CZH1788132 ফটো উপলব্ধ
820 নাম : বিনা মুড়া স্বামীৰ নাম: সূৰ্য্যা মুড়া ঘৰ নং : 202 বয়স : 34 লিঙ্গ : মহিলা	CZH0306704 ফটো উপলব্ধ	821 নাম : অৰুন মুড়া পিতাৰ নাম: মংগৰা মুড়া ঘৰ নং : ২০২ বয়স : 29 লিঙ্গ : পুৰুষ	CZH0058289 ফটো উপলব্ধ	822 নাম : পৰিন্দা মুড়া পিতাৰ নাম: মাংৰা মুৰা ঘৰ নং : ২০২ বয়স : 28 লিঙ্গ : পুৰুষ	CZH0058347 ফটো উপলব্ধ
823 নাম : পুনম মুড়া স্বামীৰ নাম: লক্ষ্মীনাথ মুড়া ঘৰ নং : 202 বয়স : 26 লিঙ্গ : মহিলা	CZH1790906 ফটো উপলব্ধ	824 নাম : শিবচৰন মাহাতু পিতাৰ নাম: পিতম ঘৰ নং : ২০৩ বয়স : 79 লিঙ্গ : পুৰুষ	CZH8641052 ফটো উপলব্ধ	825 নাম : জিতেন মাহাতু পিতাৰ নাম: শিবচৰণ ঘৰ নং : ২০৩ বয়স : 56 লিঙ্গ : পুৰুষ	CZH8641063 ফটো উপলব্ধ
826 নাম : সুমিত্ৰা মাহাতু স্বামীৰ নাম: জিতেন ঘৰ নং : ২০৩ বয়স : 53 লিঙ্গ : মহিলা	CZH8641074 ফটো উপলব্ধ	827 নাম : বিনোদ মুড়া পিতাৰ নাম: মাংৰা ঘৰ নং : ২০৩ বয়স : 47 লিঙ্গ : পুৰুষ	CZH8641030 ফটো উপলব্ধ	828 নাম : ভাৰতী মুড়া স্বামীৰ নাম: বিনোদ ঘৰ নং : ২০৩ বয়স : 44 লিঙ্গ : মহিলা	CZH8641041 ফটো উপলব্ধ
829 নাম : বিশ্বজিত মাহাতু পিতাৰ নাম: জিতেন মাহাতু ঘৰ নং : ২০৩ বয়স : 29 লিঙ্গ : পুৰুষ	CZH0058545 ফটো উপলব্ধ	830 নাম : কৰিশা মাহাতু স্বামীৰ নাম: বিশ্বজিত মাহাতু ঘৰ নং : 203 বয়স : 29 লিঙ্গ : মহিলা	CZH1788231 ফটো উপলব্ধ	831 নাম : দিপালী মাহাতু পিতাৰ নাম: জিতেন মাহাতু ঘৰ নং : ২০৩ বয়স : 28 লিঙ্গ : মহিলা	CZH0159871 ফটো উপলব্ধ
832 নাম : অজীত মাহাতু পিতাৰ নাম: জিতেন মাহাতু ঘৰ নং : 203 বয়স : 23 লিঙ্গ : পুৰুষ	CZH1790963 ফটো উপলব্ধ	833 নাম : অনিল গড় পিতাৰ নাম: বিশ্বনাথ গড় ঘৰ নং : ২০৪ বয়স : 34 লিঙ্গ : পুৰুষ	CZH0058727 ফটো উপলব্ধ	834 নাম : কনিতা গড় পিতাৰ নাম: শ্ৰী বিশ্বনাথ গড় ঘৰ নং : ২০৪ বয়স : 32 লিঙ্গ : মহিলা	CZH0058768 ফটো উপলব্ধ
835 নাম : অজিত গড় পিতাৰ নাম: বিশ্বনাথ গড় ঘৰ নং : ২০৪ বয়স : 29 লিঙ্গ : পুৰুষ	CZH0058867 ফটো উপলব্ধ	836 নাম : সুভাষ মাহাতু পিতাৰ নাম: গৌৰ মাহাতু ঘৰ নং : ২০৫ বয়স : 47 লিঙ্গ : পুৰুষ	CZH8641109 ফটো উপলব্ধ	837 নাম : ৰূপেশ্বৰী মাহাতু স্বামীৰ নাম: সুভাষ মাহাতু ঘৰ নং : ২০৫ বয়স : 41 লিঙ্গ : মহিলা	CZH8641096 ফটো উপলব্ধ
838 নাম : মিকু মাহাতু পিতাৰ নাম: সুভাষ মাহাতু ঘৰ নং : 205 বয়স : 25 লিঙ্গ : পুৰুষ	SEW0102871 ফটো উপলব্ধ	839 নাম : জয়ন্তী মাহাতু পিতাৰ নাম: সুভাষ মাহাতু ঘৰ নং : 205 বয়স : 23 লিঙ্গ : মহিলা	SEW0038901 ফটো উপলব্ধ	840 নাম : মহেশ মাহাতু পিতাৰ নাম: চন্দ্ৰ মাহাতু ঘৰ নং : ২০৬ বয়স : 35 লিঙ্গ : পুৰুষ	CZH8646308 ফটো উপলব্ধ

বিধানসভা সমষ্টিৰ নম্বৰ আৰু নাম : 86-তিনিচুকীয়া  
অংশৰ নম্বৰ আৰু নাম : 1-স্কান পুথুৰী টি. ই.

841 নাম : সুনীল মাহাত পিতাৰ নাম: চন্দ্ৰ মাহাত ঘৰ নং : ২০৬ বয়স : 30 লিঙ্গ : পুৰুষ	CZH1703613 ফটো উপলব্ধ	E 842 নাম : নকুল মাহাত পিতাৰ নাম: পিতৃ মাহাত ঘৰ নং : ২০৬ বয়স : 64 লিঙ্গ : পুৰুষ	CZH8641132 ফটো উপলব্ধ	843 নাম : মালতি মাহাত স্বামীৰ নাম: নকুল ঘৰ নং : ২০৭ বয়স : 57 লিঙ্গ : মহিলা	CZH8641143 ফটো উপলব্ধ
844 নাম : শ্ৰীৰাম গড় পিতাৰ নাম: গঙ্গাচাগৰ গড় ঘৰ নং : ২০৭ বয়স : 32 লিঙ্গ : পুৰুষ	CZH0059659 ফটো উপলব্ধ	845 নাম : বিনীতা মাহাত পিতাৰ নাম: নকুল মাহাত ঘৰ নং : ২০৭ বয়স : 29 লিঙ্গ : মহিলা	CZH0059675 ফটো উপলব্ধ	846 নাম : অজয় মাহাত পিতাৰ নাম: নকুল মাহাত ঘৰ নং : ২০৭ বয়স : 28 লিঙ্গ : পুৰুষ	CZH0059717 ফটো উপলব্ধ
847 নাম : জয়নাথ গড় পিতাৰ নাম: চাইতু গড় ঘৰ নং : 207 বয়স : 25 লিঙ্গ : পুৰুষ	CZH1113380 ফটো উপলব্ধ	E 848 নাম : বিশ্বনাথ গড় পিতাৰ নাম: চন্দ্ৰ গড় ঘৰ নং : ২০৮ বয়স : ৭ লিঙ্গ : পুৰুষ	CZH8641154 ফটো উপলব্ধ	849 নাম : সাবিত্ৰী গড় স্বামীৰ নাম: বিশ্বনাথ গড় ঘৰ নং : ২০৮ বয়স : 67 লিঙ্গ : মহিলা	CZH8641165 ফটো উপলব্ধ
850 নাম : গংগাসাগৰ গড় পিতাৰ নাম: লক্ষ্মীৰাম ঘৰ নং : ২০৯ বয়স : 59 লিঙ্গ : পুৰুষ	CZH8641176 ফটো উপলব্ধ	851 নাম : শ্ৰীমতী গড় স্বামীৰ নাম: গংগাসাগৰ ঘৰ নং : ২০৯ বয়স : 51 লিঙ্গ : মহিলা	CZH8641187 ফটো উপলব্ধ	852 নাম : মণ্টু গড় পিতাৰ নাম: গংগা ঘৰ নং : ২০৯ বয়স : 37 লিঙ্গ : পুৰুষ	CZH8641198 ফটো উপলব্ধ
853 নাম : গিতা গড় স্বামীৰ নাম: মন্তু গড় ঘৰ নং : ২০৯ বয়স : 34 লিঙ্গ : মহিলা	CZH0059915 ফটো উপলব্ধ	854 নাম : এতুৰা গড় পিতাৰ নাম: গঙ্গা গড় ঘৰ নং : ২০৯ বয়স : 34 লিঙ্গ : পুৰুষ	CZH0059949 ফটো উপলব্ধ	855 নাম : শ্ৰীমতী মন্দিৰা গড় স্বামীৰ নাম: এতুৰা গড় ঘৰ নং : ২০৯ বয়স : 32 লিঙ্গ : মহিলা	CZH0059998 ফটো উপলব্ধ
856 নাম : জয়বাৰী গড় স্বামীৰ নাম: লবিন গড় ঘৰ নং : ২০৯ বয়স : 31 লিঙ্গ : মহিলা	CZH0165605 ফটো উপলব্ধ	857 নাম : লবিন গড় পিতাৰ নাম: গংগা সাগৰ গড় ঘৰ নং : ২০৯ বয়স : 31 লিঙ্গ : পুৰুষ	CZH0060079 ফটো উপলব্ধ	858 নাম : শ্যাম গড় পিতাৰ নাম: গঙ্গাচাগৰ গড় ঘৰ নং : ২০৯ বয়স : 27 লিঙ্গ : পুৰুষ	CZH0060129 ফটো উপলব্ধ
859 নাম : বদবাৰী গোড় স্বামীৰ নাম: শাম গোড় ঘৰ নং : 209 বয়স : 27 লিঙ্গ : মহিলা	CZH0538082 ফটো উপলব্ধ	860 নাম : চেইতু গড় পিতাৰ নাম: অমৃত গড় ঘৰ নং : ২১০ বয়স : 55 লিঙ্গ : পুৰুষ	CZH8641201 ফটো উপলব্ধ	861 নাম : মালা গড় স্বামীৰ নাম: চাইতু ঘৰ নং : ২১০ বয়স : 47 লিঙ্গ : মহিলা	CZH8641212 ফটো উপলব্ধ
862 নাম : শ্ৰীমতী চুন গড় পিতাৰ নাম: চেইতু গড় ঘৰ নং : ২১০ বয়স : 29 লিঙ্গ : মহিলা	CZH0060947 ফটো উপলব্ধ	863 নাম : ধনমতি গড় পিতাৰ নাম: চেইতু গড় ঘৰ নং : 210 বয়স : 22 লিঙ্গ : মহিলা	SEW0142711 ফটো উপলব্ধ	864 নাম : ফাগুনি মাহাত স্বামীৰ নাম: হাগুৰু ঘৰ নং : ২১১ বয়স : 82 লিঙ্গ : মহিলা	CZH8641289 ফটো উপলব্ধ
865 নাম : দেমতী কৰ্মকাৰ পিতাৰ নাম: ভন্দা ঘৰ নং : ২১১ বয়স : 59 লিঙ্গ : মহিলা	CZH8641267 ফটো উপলব্ধ	866 নাম : লালু কৰ্মকাৰ পিতাৰ নাম: ভন্দা ঘৰ নং : ২১১ বয়স : 56 লিঙ্গ : পুৰুষ	CZH8641245 ফটো উপলব্ধ	867 নাম : শসিলা কৰ্মকাৰ স্বামীৰ নাম: লালু ঘৰ নং : ২১১ বয়স : 49 লিঙ্গ : মহিলা	CZH8641256 ফটো উপলব্ধ
868 নাম : বিজয় কৰ্মকাৰ মাতৃৰ নাম: দিগম্বৰ কৰ্মকাৰ ঘৰ নং : ২১১ বয়স : 38 লিঙ্গ : পুৰুষ	CZH8641290 ফটো উপলব্ধ	869 নাম : মিনা কৰ্মকাৰ স্বামীৰ নাম: বিজয় কৰ্মকাৰ ঘৰ নং : ২১১ বয়স : 32 লিঙ্গ : মহিলা	CZH0061168 ফটো উপলব্ধ	870 নাম : শংকৰ কৰ্মকাৰ পিতাৰ নাম: লালু কৰ্মকাৰ ঘৰ নং : 211 বয়স : 32 লিঙ্গ : পুৰুষ	CZH0306100 ফটো উপলব্ধ



871 নাম : অনীতা কৰ্মকাৰ স্বামীৰ নাম: লালু কৰ্মকাৰ ঘৰ নং : 211 বয়স : 29 লিঙ্গ : মহিলা	CZH0567073 ফটো উপলব্ধ	872 নাম : সুগা মনি কৰ্মকাৰ স্বামীৰ নাম: শংকৰ কৰ্মকাৰ ঘৰ নং : 211 বয়স : 28 লিঙ্গ : মহিলা	CZH0306092 ফটো উপলব্ধ	873 নাম : লক্ষ্মিন্দ মহাত্ত পিতাৰ নাম: হাণ্ডুৰু ঘৰ নং : 222 বয়স : 64 লিঙ্গ : পুৰুষ	CZH8641325 ফটো উপলব্ধ
874 নাম : অঞ্জলি মহাত্ত স্বামীৰ নাম: লক্ষ্মিন্দ ঘৰ নং : 222 বয়স : 54 লিঙ্গ : মহিলা	CZH8641347 ফটো উপলব্ধ	875 নাম : বিশ্বনাথ মহাত্ত পিতাৰ নাম: হাণ্ডুৰু ঘৰ নং : 222 বয়স : 49 লিঙ্গ : পুৰুষ	CZH8641336 ফটো উপলব্ধ	876 নাম : নগেন কুমী পিতাৰ নাম: দেবেনন্দ কুমী ঘৰ নং : 222 বয়স : 42 লিঙ্গ : পুৰুষ	CZH0061267 ফটো উপলব্ধ
877 নাম : সুনিতা মহাত্ত স্বামীৰ নাম: বিশ্বনাথ ঘৰ নং : 222 বয়স : 41 লিঙ্গ : মহিলা	CZH8641358 ফটো উপলব্ধ	878 নাম : অনিল মহাত্ত পিতাৰ নাম: লক্ষ্মিন্দ ঘৰ নং : 222 বয়স : 37 লিঙ্গ : পুৰুষ	CZH8641369 ফটো উপলব্ধ	879 নাম : সুনিতা মহাত্ত পিতাৰ নাম: লক্ষ্মিন্দ মহাত্ত ঘৰ নং : 222 বয়স : 36 লিঙ্গ : মহিলা	CZH8641314 ফটো উপলব্ধ
880 নাম : অনিমা মহাত্ত কুমী স্বামীৰ নাম: অনিল মহাত্ত ঘৰ নং : 222 বয়স : 35 লিঙ্গ : মহিলা	CZH0061309 ফটো উপলব্ধ	881 নাম : মহিন্দৰ মহাত্ত পিতাৰ নাম: জহৰলাল ঘৰ নং : 228 বয়স : 64 লিঙ্গ : পুৰুষ	CZH8641370 ফটো উপলব্ধ	E 882 নাম : দেশমতী স্বামীৰ নাম: মহিন্দৰ ঘৰ নং : 228 বয়স : 57 লিঙ্গ : মহিলা	CZH8641392 ফটো উপলব্ধ
883 নাম : চীকন্দৰ মহাত্ত পিতাৰ নাম: জহৰ মহাত্ত ঘৰ নং : 228 বয়স : 53 লিঙ্গ : পুৰুষ	CZH8641381 ফটো উপলব্ধ	884 নাম : দুখনি কুমী পিতাৰ নাম: জহৰলাল কুমী ঘৰ নং : 228 বয়স : 51 লিঙ্গ : মহিলা	CZH0061747 ফটো উপলব্ধ	885 নাম : বেখা মহাত্ত স্বামীৰ নাম: চীকন্দৰ ঘৰ নং : 228 বয়স : 51 লিঙ্গ : মহিলা	CZH8641405 ফটো উপলব্ধ
886 নাম : জয়নাৰায়ন মহাত্ত পিতাৰ নাম: মহিন্দৰ ঘৰ নং : 228 বয়স : 37 লিঙ্গ : পুৰুষ	CZH8641416 ফটো উপলব্ধ	887 নাম : সুবোধ মহাত্ত পিতাৰ নাম: মহিন্দৰ মহাত্ত ঘৰ নং : 228 বয়স : 35 লিঙ্গ : পুৰুষ	CZH8646295 ফটো উপলব্ধ	888 নাম : আলমণি কুমী স্বামীৰ নাম: সুবোধ মহাত্ত ঘৰ নং : 228 বয়স : 35 লিঙ্গ : মহিলা	CZH8646455 ফটো উপলব্ধ
889 নাম : পদ্মৱতী কুমী স্বামীৰ নাম: জয় নাৰায়ন মহাত্ত ঘৰ নং : 228 বয়স : 34 লিঙ্গ : মহিলা	CZH8646171 ফটো উপলব্ধ	890 নাম : ভবেন মহাত্ত পিতাৰ নাম: মহিন্দৰ মহাত্ত ঘৰ নং : 228 বয়স : 34 লিঙ্গ : পুৰুষ	CZH8641438 ফটো উপলব্ধ	891 নাম : ৰুমী মহাত্ত পিতাৰ নাম: চীকন্দৰ মহাত্ত ঘৰ নং : 228 বয়স : 32 লিঙ্গ : মহিলা	CZH8641427 ফটো উপলব্ধ
892 নাম : হিবেন কুমী মহাত্ত পিতাৰ নাম: মহিন্দৰ মহাত্ত ঘৰ নং : 228 বয়স : 31 লিঙ্গ : পুৰুষ	CZH8646320 ফটো উপলব্ধ	893 নাম : পঞ্চমী কুমী পিতাৰ নাম: চীকন্দৰ মহাত্ত ঘৰ নং : 228 বয়স : 29 লিঙ্গ : মহিলা	CZH0061937 ফটো উপলব্ধ	894 নাম : নিপেন কুমী পিতাৰ নাম: চীকন্দৰ মহাত্ত ঘৰ নং : 228 বয়স : 29 লিঙ্গ : পুৰুষ	CZH0159723 ফটো উপলব্ধ
895 নাম : মুনি কুমী স্বামীৰ নাম: হিবেন কুমী ঘৰ নং : 228 বয়স : 28 লিঙ্গ : মহিলা	CZH0162982 ফটো উপলব্ধ	896 নাম : শ্ৰীমতী নিৰ্মলা মহাত্ত কুমী পিতাৰ নাম: শ্ৰী মহিন্দৰ কুমী ঘৰ নং : 228 বয়স : 27 লিঙ্গ : মহিলা	CZH0062018 ফটো উপলব্ধ	897 নাম : জামিনী গড় স্বামীৰ নাম: হৰি গড় ঘৰ নং : 229 বয়স : 73 লিঙ্গ : মহিলা	CZH8641449 ফটো উপলব্ধ
898 নাম : বিষ্ণু গড় পিতাৰ নাম: হৰি ঘৰ নং : 229 বয়স : 49 লিঙ্গ : পুৰুষ	CZH8641450 ফটো উপলব্ধ	899 নাম : বিৰতী গড় স্বামীৰ নাম: বিষ্ণু ঘৰ নং : 229 বয়স : 45 লিঙ্গ : মহিলা	CZH8641461 ফটো উপলব্ধ	900 নাম : স্বৰস্বতী গড় পিতাৰ নাম: হৰি গড় ঘৰ নং : 229 বয়স : 43 লিঙ্গ : মহিলা	CZH8641472 ফটো উপলব্ধ



বিধানসভা সমষ্টিৰ নম্বৰ আৰু নাম : 86-তিনিচুকীয়া  
অংশৰ নম্বৰ আৰু নাম : 1-সকান পুখুৰী টি. ই.

901 নাম : শ্ৰীমতী জনী গড় স্বামীৰ নাম: প্ৰেনলাল গড় ঘৰ নং : ২১৭ বয়স : 32 লিঙ্গ : মহিলা	CZH0063099 ফটো উপলব্ধ	902 নাম : শ্ৰীমতী নি গড় পিতাৰ নাম: শ্ৰী বিষ্ণু গড় ঘৰ নং : ২১৭ বয়স : 28 লিঙ্গ : মহিলা	CZH0063248 ফটো উপলব্ধ	903 নাম : জনক গড় পিতাৰ নাম: ভোকা গড় ঘৰ নং : ২১৭খ বয়স : 59 লিঙ্গ : পুৰুষ	CZH8641483 ফটো উপলব্ধ
904 নাম : দুলালী গড় স্বামীৰ নাম: খনকু ঘৰ নং : ২১৭খ বয়স : 54 লিঙ্গ : মহিলা	CZH8641494 ফটো উপলব্ধ	905 নাম : পিংকি বিখেসন মাতৃৰ নাম: এটুৱা বিখেসন ঘৰ নং : 223 বয়স : 30 লিঙ্গ : মহিলা	CZH0542845 ফটো উপলব্ধ	906 নাম : নিৰ্মলা কুমী মাহাতু পিতাৰ নাম: মহিন্দৰ মাহাতু ঘৰ নং : 226 বয়স : 29 লিঙ্গ : মহিলা	CZH0420679 ফটো উপলব্ধ
907 নাম : চুশীলা কুমী স্বামীৰ নাম: নিপেন কুমী ঘৰ নং : 227 বয়স : 25 লিঙ্গ : মহিলা	CZH0553446 ফটো উপলব্ধ	908 নাম : অজয় মুণ্ডা পিতাৰ নাম: ৰাজত মুণ্ডা ঘৰ নং : 240 বয়স : 28 লিঙ্গ : পুৰুষ	CZH0544759 ফটো উপলব্ধ	909 নাম : মনিছা মুণ্ডা স্বামীৰ নাম: সঞ্জয় মুণ্ডা ঘৰ নং : 241 বয়স : 34 লিঙ্গ : মহিলা	SEW0000117 ফটো উপলব্ধ
910 নাম : কৱিশা মাহাতু স্বামীৰ নাম: বিশ্যাজীত মাহাত ঘৰ নং : 270 বয়স : 29 লিঙ্গ : মহিলা	CZH1489889 ফটো উপলব্ধ	911 নাম : ৰোকচাৰ খাতুন মাতৃৰ নাম: বাবলী বেগম ঘৰ নং : 283 বয়স : 21 লিঙ্গ : মহিলা	CZH1790617 ফটো উপলব্ধ	912 নাম : নৰেন বৰা পিতাৰ নাম: লাতিয়ে লক্ষ্মী বৰা ঘৰ নং : 289ক বয়স : 36 লিঙ্গ : পুৰুষ	CZH0568527 ফটো উপলব্ধ
913 নাম : মেঘালী শইকিয়া স্বামীৰ নাম: নৰেন বৰা ঘৰ নং : 289ক বয়স : 31 লিঙ্গ : মহিলা	CZH0563361 ফটো উপলব্ধ	914 নাম : দাশী বিখাসন স্বামীৰ নাম: সঞ্জয় বিখাসন ঘৰ নং : 298খ বয়স : 29 লিঙ্গ : মহিলা	CZH0524454 ফটো উপলব্ধ	915 নাম : ধনমায়া বুঢ়াগোহাই পিতাৰ নাম: মণিৰাম বুঢ়াগোহাই ঘৰ নং : 342 বয়স : 65 লিঙ্গ : মহিলা	CZH1428994 ফটো উপলব্ধ
916 নাম : পাৰ্থ প্ৰতিম দাস পিতাৰ নাম: বনমালি দাস ঘৰ নং : 342 বয়স : 37 লিঙ্গ : পুৰুষ	CZH1538404 ফটো উপলব্ধ	917 নাম : ৰাজেন প্ৰসাদ পিতাৰ নাম: চন্দআছৰ প্ৰসাদ ঘৰ নং : 355 বয়স : 29 লিঙ্গ : পুৰুষ	CZH1812361 ফটো উপলব্ধ	918 নাম : প্ৰিয়ংকা ৰায় স্বামীৰ নাম: ৰাজন প্ৰসাদ ঘৰ নং : 355 বয়স : 22 লিঙ্গ : মহিলা	CZH1811264 ফটো উপলব্ধ
919 নাম : অমৰ মহতো পিতাৰ নাম: প্ৰফুল মহতো ঘৰ নং : 389 গ বয়স : 33 লিঙ্গ : পুৰুষ	CZH0545780 ফটো উপলব্ধ	920 নাম : পুষ্পলাতা মহতো স্বামীৰ নাম: অমৰ মহতো ঘৰ নং : 389 গ বয়স : 29 লিঙ্গ : মহিলা	CZH0545749 ফটো উপলব্ধ	921 নাম : মমি বেগম স্বামীৰ নাম: চাকিব হাজৰিকা ঘৰ নং : 393 বয়স : 35 লিঙ্গ : মহিলা	CZH0468595 ফটো উপলব্ধ
922 নাম : ইন্দ্ৰলাল শৰ্মা অন্যান্য: বিষ্ণুমায়া ছেত্ৰি ঘৰ নং : 1000 বয়স : 55 লিঙ্গ : পুৰুষ	CZH1428689 ফটো উপলব্ধ	923 নাম : বীশন তাঁতি পিতাৰ নাম: পৰন তাঁতি ঘৰ নং : 1000 বয়স : 42 লিঙ্গ : পুৰুষ	CZH1428135 ফটো উপলব্ধ	924 নাম : লেইলা বেগম স্বামীৰ নাম: পূনা আহমেদ ঘৰ নং : 1000 বয়স : 38 লিঙ্গ : মহিলা	CZH1406552 ফটো উপলব্ধ
925 নাম : সুৰেশ মোদী পিতাৰ নাম: তইলা মোদী ঘৰ নং : 1000 বয়স : 37 লিঙ্গ : পুৰুষ	CZH0468637 ফটো উপলব্ধ	926 নাম : মণীকা চাউতাল স্বামীৰ নাম: দিলীপ চাউতাল ঘৰ নং : 1000 বয়স : 37 লিঙ্গ : মহিলা	CZH1428093 ফটো উপলব্ধ	927 নাম : বিকি শৰ্মা পিতাৰ নাম: হিৰু শৰ্মা ঘৰ নং : 1000 বয়স : 35 লিঙ্গ : পুৰুষ	CZH0466847 ফটো উপলব্ধ
928 নাম : নয়নদেৱী তাৰ্তী পিতাৰ নাম: মায়াদেৱী তাৰ্তী ঘৰ নং : 1000 বয়স : 35 লিঙ্গ : পুৰুষ	CZH0466961 ফটো উপলব্ধ	929 নাম : পিংকি ৰায় স্বামীৰ নাম: সীতাৰাম ৰায় ঘৰ নং : 1000 বয়স : 34 লিঙ্গ : মহিলা	CZH0466805 ফটো উপলব্ধ	930 নাম : সত্যৱতী তাঁতি স্বামীৰ নাম: গবীন তাঁতি ঘৰ নং : 1000 বয়স : 34 লিঙ্গ : মহিলা	CZH1425032 ফটো উপলব্ধ



931 নাম : হৰেন তাতী পিতাৰ নাম: মায়াদৰ তাতী ঘৰ নং : 1000 বয়স : 33 লিঙ্গ : পুৰুষ	CZH0466938 ফটো উপলব্ধ	932 নাম : মমতা কৰ্মকাৰ মাতৃৰ নাম: সম্বাৰী চাওঁতাল ঘৰ নং : 1000 বয়স : 30 লিঙ্গ : মহিলা	CZH0466866 ফটো উপলব্ধ	933 নাম : বিষ্ণু মাহাত মাতৃৰ নাম: শংকৰী মাহাত ঘৰ নং : 1000 বয়স : 30 লিঙ্গ : পুৰুষ	CZH1426287 ফটো উপলব্ধ
934 নাম : অঞ্জলী তাতী অন্যান্য: গোবিন তাতী ঘৰ নং : 1000 বয়স : 30 লিঙ্গ : মহিলা	CZH1428036 ফটো উপলব্ধ	935 নাম : পৰ্ণিমা তাতী স্বামীৰ নাম: হৰেন তাতী ঘৰ নং : 1000 বয়স : 29 লিঙ্গ : মহিলা	CZH0466920 ফটো উপলব্ধ	936 নাম : কাজল তাতী স্বামীৰ নাম: নয়নদৰ তাতী ঘৰ নং : 1000 বয়স : 29 লিঙ্গ : মহিলা	CZH0466953 ফটো উপলব্ধ
937 নাম : জোনাকী কুৰ্মী মাতৃৰ নাম: শংকৰী মাহাত ঘৰ নং : 1000 বয়স : 29 লিঙ্গ : মহিলা	CZH1426212 ফটো উপলব্ধ	938 নাম : জনিতা পাত্ৰ মাতৃৰ নাম: চিত্তামনি পাত্ৰ ঘৰ নং : 1000 বয়স : 29 লিঙ্গ : মহিলা	CZH1428978 ফটো উপলব্ধ	939 নাম : বৌশন ব্ৰায় পিতাৰ নাম: সীতাৰাম ৰায় ঘৰ নং : 1000 বয়স : 28 লিঙ্গ : পুৰুষ	CZH0466789 ফটো উপলব্ধ
940 নাম : সঞ্জয় মাহাত মাতৃৰ নাম: অৰ্পিতা মাহাত ঘৰ নং : 1000 বয়স : 28 লিঙ্গ : পুৰুষ	CZH1406545 ফটো উপলব্ধ	941 নাম : গুৰিয়া ব্ৰায় পিতাৰ নাম: সীতাৰাম ৰায় ঘৰ নং : 1000 বয়স : 27 লিঙ্গ : মহিলা	CZH0466755 ফটো উপলব্ধ	942 নাম : মাজনী বিখাশ্বন মাতৃৰ নাম: শান্তী বিখাশ্বন ঘৰ নং : 1000 বয়স : 27 লিঙ্গ : মহিলা	CZH1427582 ফটো উপলব্ধ
943 নাম : শসি কৰ্মকাৰ স্বামীৰ নাম: বলৰাম তাতী ঘৰ নং : 1000 বয়স : 27 লিঙ্গ : মহিলা	CZH1428580 ফটো উপলব্ধ	944 নাম : ৰবিন বৰা অন্যান্য: প্ৰবিন বৰা ঘৰ নং : 1000 বয়স : 27 লিঙ্গ : পুৰুষ	CZH1428515 ফটো উপলব্ধ	945 নাম : জিটেন ভূমিজ মাতৃৰ নাম: বসন্তী ভূমিজ ঘৰ নং : 1000 বয়স : 27 লিঙ্গ : পুৰুষ	CZH1428531 ফটো উপলব্ধ
946 নাম : দশমী বিখাশ্বন পিতাৰ নাম: নথুৰাম বিখাশ্বন ঘৰ নং : 1000 বয়স : 26 লিঙ্গ : মহিলা	CZH1425768 ফটো উপলব্ধ	947 নাম : দিপা তাতী স্বামীৰ নাম: ধনুধৰ তাতী ঘৰ নং : 1000 বয়স : 25 লিঙ্গ : মহিলা	CZH1427905 ফটো উপলব্ধ	948 নাম : বিণা বিখাশ্বন মাতৃৰ নাম: শান্তী বিখাশ্বন ঘৰ নং : 1000 বয়স : 24 লিঙ্গ : মহিলা	CZH1406560 ফটো উপলব্ধ
949 নাম : বিংকু কুমাৰী মাতৃৰ নাম: সিউ কুমাৰী ঘৰ নং : 1000 বয়স : 24 লিঙ্গ : মহিলা	CZH1428333 ফটো উপলব্ধ	950 নাম : চিতেন বিখাশ্বন পিতাৰ নাম: নাথুৰাম বিখাশ্বন ঘৰ নং : 1000 বয়স : 22 লিঙ্গ : পুৰুষ	CZH1406537 ফটো উপলব্ধ	951 নাম : নিতা কুমাৰী মাতৃৰ নাম: সিউ কুমাৰী ঘৰ নং : 1000 বয়স : 22 লিঙ্গ : মহিলা	CZH1428226 ফটো উপলব্ধ
952 নাম : বিদ্যা দালু পিতাৰ নাম: চুগান চন্দ্ৰ দালু ঘৰ নং : 1001 বয়স : 36 লিঙ্গ : পুৰুষ	CZH0271254 ফটো উপলব্ধ	953 নাম : তুলসী দালু স্বামীৰ নাম: বিদ্যা দালু ঘৰ নং : 1001 বয়স : 30 লিঙ্গ : মহিলা	CZH0271213 ফটো উপলব্ধ	954 নাম : কুস্তী মায়ী সোনাৰ স্বামীৰ নাম: কুমাৰ ছেত্ৰী ঘৰ নং : 1001 বয়স : 29 লিঙ্গ : মহিলা	CZH0305680 ফটো উপলব্ধ
955 নাম : ফুলমণী মিক্কা পিতাৰ নাম: টিকু মিক্কা ঘৰ নং : 1005 বয়স : 28 লিঙ্গ : মহিলা	CZH0542738 ফটো উপলব্ধ	956 নাম : লক্ষ্মী তাত্তি পিতাৰ নাম: লক্ষীমণি তাত্তি ঘৰ নং : 1006 বয়স : 56 লিঙ্গ : মহিলা	CZH0548750 ফটো উপলব্ধ	957 নাম : সোনজা ভূমিজ স্বামীৰ নাম: আনন্দ ভূমিজ ঘৰ নং : 1006 বয়স : 34 লিঙ্গ : মহিলা	CZH0542787 ফটো উপলব্ধ
E 958 নাম : চুমিত্ৰা তাত্তি মাতৃৰ নাম: দেৱন্তী তাত্তি ঘৰ নং : 1006 বয়স : 29 লিঙ্গ : মহিলা	CZH0548388 ফটো উপলব্ধ	959 নাম : আনন্দ তাত্তি মাতৃৰ নাম: তিৰতা খেৰৰ ঘৰ নং : 1007 বয়স : 25 লিঙ্গ : পুৰুষ	CZH0541797 ফটো উপলব্ধ	960 নাম : লেবো তাত্তি মাতৃৰ নাম: লক্ষীমণী তাত্তি ঘৰ নং : 1008 বয়স : 30 লিঙ্গ : পুৰুষ	CZH0552067 ফটো উপলব্ধ



S2	961	CZH0552240	ফটো উপলব্ধ	962	CZH0543058	ফটো উপলব্ধ	963	CZH0544874	ফটো উপলব্ধ
নাম : আৰতি ভূমিজ পিতাৰ নাম: লক্ষ্মী ভূমিজ ঘৰ নং : 1010 বয়স : 33 লিঙ্গ : মহিলা				নাম : পূজা মাহাতো স্বামীৰ নাম: ৰাজেশ মাহাতো ঘৰ নং : 1010 বয়স : 31 লিঙ্গ : মহিলা				নাম : ৰঞ্জিত খৰুৰ মাতৃৰ নাম: মেনী খৰুৰ ঘৰ নং : 1011 বয়স : 33 লিঙ্গ : পুৰুষ	
	964	CZH0542217	ফটো উপলব্ধ	965	CZH0542001	ফটো উপলব্ধ	966	SEW0127613	ফটো উপলব্ধ
নাম : নিটুল বজ্জী মাতৃৰ নাম: মায়ণি বজ্জী ঘৰ নং : 1012 বয়স : 31 লিঙ্গ : পুৰুষ				নাম : মঞ্জু গোড় স্বামীৰ নাম: ৰাম গোড় ঘৰ নং : 1012 বয়স : 29 লিঙ্গ : মহিলা				নাম : সুনিতা বাক্তি স্বামীৰ নাম: নিতুল বাক্তি ঘৰ নং : 1012 বয়স : 28 লিঙ্গ : মহিলা	
	967	CZH0552380	ফটো উপলব্ধ	968	CZH0552430	ফটো উপলব্ধ	969	CZH0567214	ফটো উপলব্ধ
নাম : বিশাল মাহাতো পিতাৰ নাম: বগা মাহাতো ঘৰ নং : 1013 বয়স : 40 লিঙ্গ : পুৰুষ				নাম : সোমবাৰি মাহাত পিতাৰ নাম: গোপাল মাহাত ঘৰ নং : 1014 বয়স : 35 লিঙ্গ : মহিলা				নাম : লোখিমোনী পত্ৰ স্বামীৰ নাম: বিনোদ ঘৰ নং : 1014 বয়স : 31 লিঙ্গ : মহিলা	
	970	CZH0551416	ফটো উপলব্ধ	971	CZH0549394	ফটো উপলব্ধ	972	CZH0567206	ফটো উপলব্ধ
নাম : সনজু প্ৰধান মাতৃৰ নাম: মিৰা প্ৰধান ঘৰ নং : 1015 বয়স : 36 লিঙ্গ : মহিলা				নাম : অনীতা গঢ় পিতাৰ নাম: চাৰ্বন গঢ় ঘৰ নং : 1016 বয়স : 35 লিঙ্গ : মহিলা				নাম : চুমি পত্ৰ মাতৃৰ নাম: চিত্তামণী পত্ৰ ঘৰ নং : 1016 বয়স : 29 লিঙ্গ : মহিলা	
	973	CZH0547562	ফটো উপলব্ধ	974	CZH0553883	ফটো উপলব্ধ	975	CZH0543181	ফটো উপলব্ধ
নাম : অৰন বাগতি পিতাৰ নাম: বাইস্পাটিয়া বাগতি ঘৰ নং : 1016 বয়স : 26 লিঙ্গ : পুৰুষ				নাম : মীঠ সিং ৰাজপুত পিতাৰ নাম: সিং ৰাজপুত ঘৰ নং : 1017 বয়স : 36 লিঙ্গ : পুৰুষ				নাম : অনিমা বজ্জী মাতৃৰ নাম: ভাৰতী বজ্জী ঘৰ নং : 1017 বয়স : 31 লিঙ্গ : মহিলা	
	976	CZH0543231	ফটো উপলব্ধ	977	CZH0543306	ফটো উপলব্ধ	978	CZH0509653	ফটো উপলব্ধ
নাম : ধনেশ্বৰ বজ্জী মাতৃৰ নাম: ভাৰতী বজ্জী ঘৰ নং : 1018 বয়স : 31 লিঙ্গ : পুৰুষ				নাম : দিপালি বজ্জী মাতৃৰ নাম: ভাৰতী বজ্জী ঘৰ নং : 1018 বয়স : 29 লিঙ্গ : মহিলা				নাম : আদৰমণি মাহাত মাতৃৰ নাম: কলেশ্বৰি মাহাত ঘৰ নং : 1018 বয়স : 26 লিঙ্গ : মহিলা	
	979	CZH0543355	ফটো উপলব্ধ	980	CZH0552463	ফটো উপলব্ধ	981	CZH0536524	ফটো উপলব্ধ
নাম : ভদোমোনী বজ্জী স্বামীৰ নাম: চেতু বজ্জী ঘৰ নং : 1019 বয়স : 38 লিঙ্গ : মহিলা				নাম : কাজল বজ্জী মাতৃৰ নাম: সুখেসোৰী বজ্জী ঘৰ নং : 1019 বয়স : 34 লিঙ্গ : পুৰুষ				নাম : হোৰেন খেৰুৰ মাতৃৰ নাম: মেনা খেৰুৰ ঘৰ নং : 1022 বয়স : 38 লিঙ্গ : পুৰুষ	
	982	CZH0542449	ফটো উপলব্ধ	983	CZH0543363	ফটো উপলব্ধ	984	CZH0549766	ফটো উপলব্ধ
নাম : কোলিতা কুমী মাতৃৰ নাম: বাসন্তী কুমী ঘৰ নং : 1022 বয়স : 36 লিঙ্গ : মহিলা				নাম : চুম প্ৰধান মাতৃৰ নাম: মিৰা প্ৰধান ঘৰ নং : 1022 বয়স : 33 লিঙ্গ : মহিলা				নাম : পিথিকি ৰিখিআসন পিতাৰ নাম: বাবলু ৰিখিআসন ঘৰ নং : 1023 বয়স : 30 লিঙ্গ : মহিলা	
	985	CZH0544940	ফটো উপলব্ধ	986	CZH0543504	ফটো উপলব্ধ	987	CZH0552786	ফটো উপলব্ধ
নাম : বাবলু ৰিখিআসন পিতাৰ নাম: ৰবি ৰিকহসন ঘৰ নং : 1024 বয়স : 31 লিঙ্গ : পুৰুষ				নাম : প্ৰশান্ত সোনোৱাল মাতৃৰ নাম: ফাগুনী সোনোৱাল ঘৰ নং : 1025 বয়স : 26 লিঙ্গ : পুৰুষ				নাম : অজয় পত্ৰ পিতাৰ নাম: সুৰেশ পত্ৰ ঘৰ নং : 1026 বয়স : 31 লিঙ্গ : পুৰুষ	
E	988	CZH0552919	ফটো উপলব্ধ	989	CZH0557645	ফটো উপলব্ধ	990	CZH0553974	ফটো উপলব্ধ
নাম : সুনিতা পত্ৰ স্বামীৰ নাম: সুৰেশ পত্ৰ ঘৰ নং : 1026 বয়স : 29 লিঙ্গ : মহিলা				নাম : দ্যোমোংটা খেৰুৰ অন্যান্য: মেনা খেৰুৰ ঘৰ নং : 1027 বয়স : 62 লিঙ্গ : মহিলা				নাম : সঞ্জয় ৰিকিআসন পিতাৰ নাম: লক্ষ্মীন্দ্ৰ ৰিকিআসন ঘৰ নং : 1027 বয়স : 32 লিঙ্গ : পুৰুষ	



991 নাম : বৈজয়ন্তী উৰাং পিতাৰ নাম : ৰমেশ উৰাং ঘৰ নং : 1028 বয়স : 29 লিঙ্গ : মহিলা	CZH0550780 ফটো উপলব্ধ	992 নাম : বিপিন কুৰ্মী পিতাৰ নাম : সিকন্দৰ কুৰ্মী ঘৰ নং : 1028 বয়স : 25 লিঙ্গ : পুৰুষ	CZH0553354 ফটো উপলব্ধ	993 নাম : গিতা কুৰ্মী মাতৃৰ নাম : দীৰ্গা কুৰ্মী ঘৰ নং : 1029 বয়স : 36 লিঙ্গ : মহিলা	CZH0553644 ফটো উপলব্ধ
994 নাম : ৰেণু ৰিখিআসন স্বামীৰ নাম : অশীন ৰিখিআসন ঘৰ নং : 1051 বয়স : 40 লিঙ্গ : মহিলা	CZH0553099 ফটো উপলব্ধ	995 নাম : নিকিতা পাটোৱাৰী পিতাৰ নাম : অতিশ কুমাৰ পাটোৱাৰী ঘৰ নং : ঘৰ নং. 77ক বয়স : 21 লিঙ্গ : মহিলা	CZH1811629 ফটো উপলব্ধ	996 নাম : নিভা চৌধুৰী মহাজন স্বামীৰ নাম : সুনীল বাগতী ঘৰ নং : মিশন পাৰা বয়স : 32 লিঙ্গ : মহিলা	CZH0045559 ফটো উপলব্ধ
997 নাম : গুড তাঁতি পিতাৰ নাম : দিলিপ তাঁতি ঘৰ নং : সুকন পুখুৰী বাৰ্বোল লাইন বয়স : 23 লিঙ্গ : পুৰুষ	CZH1364363 ফটো উপলব্ধ	998 নাম : নমিতা প্ৰধান স্বামীৰ নাম : দীনেশ প্ৰধান ঘৰ নং : 42 বয়স : 23 লিঙ্গ : মহিলা	CZH1364744 ফটো উপলব্ধ	999 নাম : মমি ডেকা কলিতা স্বামীৰ নাম : ৰঞ্জিত ডেকা ঘৰ নং : ক বয়স : 35 লিঙ্গ : মহিলা	CZH8646400 ফটো উপলব্ধ



1000	1	SEW0145581	ফটো উপলব্ধ	1001	1	SEW0147223	ফটো উপলব্ধ	1002	1	SEW0148221	ফটো উপলব্ধ
নাম : বাৰ্জেশ সিং বাৰ্জপুত অন্যান্য: বীনা সিং বাৰ্জপুত ঘৰ নং : 3খ বয়স : 23 লিঙ্গ : পুৰুষ				নাম : দলেশ্বৰী পাত্ৰ মাতৃৰ নাম: শিবদামি পাত্ৰ ঘৰ নং : 78 বয়স : 23 লিঙ্গ : মহিলা				নাম : মোমী পাত্ৰ পিতাৰ নাম: সালিত পাত্ৰ ঘৰ নং : 48 ক বয়স : 20 লিঙ্গ : মহিলা			
1003	1	SEW0151845	ফটো উপলব্ধ	1004	1	SEW0152926	ফটো উপলব্ধ	1005	1	SEW0153247	ফটো উপলব্ধ
নাম : সমিত্ৰা মুড়া স্বামীৰ নাম: সমিত মুড়া ঘৰ নং : 195 বয়স : 30 লিঙ্গ : মহিলা				নাম : পিয়াবতী বাৰ্জপুত সিং অন্যান্য: বীণা সিং ঘৰ নং : 3 বয়স : 32 লিঙ্গ : মহিলা				নাম : সঞ্জয় মাহাতো মাতৃৰ নাম: উষা মাহাতু ঘৰ নং : 157 বয়স : 28 লিঙ্গ : পুৰুষ			
1006	1	SEW0153270	ফটো উপলব্ধ	1007	1	SEW0153296	ফটো উপলব্ধ	1008	1	CZH2741335	ফটো উপলব্ধ
নাম : বোজোন্টী গোৰাইট নায়ক স্বামীৰ নাম: বাবা নায়ক ঘৰ নং : 29 খ বয়স : 32 লিঙ্গ : মহিলা				নাম : মুনাল পাটনায়ক মাতৃৰ নাম: বেজযন্তী পাটনায়ক ঘৰ নং : 9 বয়স : 34 লিঙ্গ : পুৰুষ				নাম : বিংকী বিশ্বাস স্বামীৰ নাম: বতন ঘৰ নং : 1000 বয়স : 38 লিঙ্গ : মহিলা			
1009	1	HXX8439483	ফটো উপলব্ধ	1010	1	HXX8439507	ফটো উপলব্ধ	1011	1	HXX8439494	ফটো উপলব্ধ
নাম : চন্দ্ৰমায়ী উপাধ্যায় স্বামীৰ নাম: নৰপতি উপাধ্যায় ঘৰ নং : 393খ বয়স : 67 লিঙ্গ : মহিলা				নাম : বাৰ্জ উপাধ্যায় পিতাৰ নাম: নৰপতি উপাধ্যায় ঘৰ নং : 393খ বয়স : 41 লিঙ্গ : পুৰুষ				নাম : চন্দন উপাধ্যায় পিতাৰ নাম: নৰপতি উপাধ্যায় ঘৰ নং : 393খ বয়স : 43 লিঙ্গ : পুৰুষ			
1012	1	HXX8439472	ফটো উপলব্ধ	1013	1	HXX1816917	ফটো উপলব্ধ	1014	1	HXX1341248	ফটো উপলব্ধ
নাম : নৰপতি উপাধ্যায় পিতাৰ নাম: ত্ৰিলোচন উপাধ্যায় ঘৰ নং : 393খ বয়স : 77 লিঙ্গ : পুৰুষ				নাম : বন্দনা উপাধ্যায় স্বামীৰ নাম: চন্দন উপাধ্যায় ঘৰ নং : 393খ বয়স : 37 লিঙ্গ : মহিলা				নাম : কমল সুবেদী পিতাৰ নাম: তীৰা প্ৰসাদ সুবেদী ঘৰ নং : 393ক বয়স : 54 লিঙ্গ : পুৰুষ			
1015	1	HXX1341317	ফটো উপলব্ধ	1016	1	LES0010488	ফটো উপলব্ধ	1017	1	JXP1759848	ফটো উপলব্ধ
নাম : ভীমা চুবেদী স্বামীৰ নাম: কমল সুবেদী ঘৰ নং : 393ক বয়স : 44 লিঙ্গ : মহিলা				নাম : গৰী মাহাতো স্বামীৰ নাম: ববিন মাহাতো ঘৰ নং : 157 বয়স : 36 লিঙ্গ : মহিলা				নাম : ৰিতা শৰ্মা স্বামীৰ নাম: হৰি শৰ্মা ঘৰ নং : 393গো বয়স : 40 লিঙ্গ : মহিলা			
1018	1	FVC3240015	ফটো উপলব্ধ	1019	1	HXX1809207	ফটো উপলব্ধ	1020	1	SEW0161380	ফটো উপলব্ধ
নাম : মঞ্চলী নায়ক স্বামীৰ নাম: বৈশাকু ঘৰ নং : 97 বয়স : 50 লিঙ্গ : মহিলা				নাম : উমা দেবী পিতাৰ নাম: অম্বৰ বাহাদুৰ ছেত্ৰী ঘৰ নং : 393 গু বয়স : 28 লিঙ্গ : মহিলা				নাম : প্ৰদীপ চিত্ৰী অন্যান্য: সুৰভী ছেত্ৰী ঘৰ নং : 59 বয়স : 30 লিঙ্গ : পুৰুষ			
1021	1	SEW0161430	ফটো উপলব্ধ	1022	1	SEW0161471	ফটো উপলব্ধ	1023	1	SEW0161513	ফটো উপলব্ধ
নাম : সমিত্ৰা মাৰি চাওতাল স্বামীৰ নাম: বলোৰাম চাওতাল ঘৰ নং : 11 বয়স : 19 লিঙ্গ : মহিলা				নাম : ৰূপেশ নায়ক মাতৃৰ নাম: কমলা নায়ক p ঘৰ নং : 108খ বয়স : 21 লিঙ্গ : পুৰুষ				নাম : বৰ্ণালী মহতু স্বামীৰ নাম: ভবেন্দ্ৰ মাহাতু ঘৰ নং : 214 বয়স : 31 লিঙ্গ : মহিলা			
#2 1024	1	SEW0161638	ফটো উপলব্ধ	1025	1	SEW0163659	ফটো উপলব্ধ	1026	1	SEW0163691	ফটো উপলব্ধ
নাম : গঙ্গা দাস তাঁতী স্বামীৰ নাম: উত্তম তাঁতী ঘৰ নং : 3 বয়স : 33 লিঙ্গ : মহিলা				নাম : সঞ্জয় তাঁতী পিতাৰ নাম: ৰমেশ তাঁতী ঘৰ নং : 3 বয়স : 21 লিঙ্গ : পুৰুষ				নাম : বাৰ্জেশ ভূমিজ পিতাৰ নাম: লেট সন্তোষ ভূমিজ ঘৰ নং : 53ক বয়স : 29 লিঙ্গ : পুৰুষ			
1027	1	SEW0163832	ফটো উপলব্ধ	1028	1	SEW0163907	ফটো উপলব্ধ	1029	1	SEW0166868	ফটো উপলব্ধ
নাম : প্ৰিয়ংকা তাঁতী পিতাৰ নাম: বুমৰু তাঁতী ঘৰ নং : 33 বয়স : 21 লিঙ্গ : মহিলা				নাম : ৰহিমা বেগম স্বামীৰ নাম: নাজীৰ আলী ঘৰ নং : 73 বয়স : 38 লিঙ্গ : মহিলা				নাম : শ্যাম চাওতাল পিতাৰ নাম: আনন্দ চাওতাল ঘৰ নং : 11 বয়স : 20 লিঙ্গ : পুৰুষ			



1030	1	SEW0168138	ফটো উপলব্ধ	নাম : ইশা মুড়া পিতাৰ নাম: মঙ্গল মুড়া ঘৰ নং : 195 বয়স : 27 লিঙ্গ : মহিলা
1031	1	SEW0168690	ফটো উপলব্ধ	নাম : মন্দিৰা নমসুদ অন্যান্য: হীৰালাল নমসুদ ঘৰ নং : 55 বয়স : 20 লিঙ্গ : মহিলা
1032	1	SEW0168732	ফটো উপলব্ধ	নাম : সুৰজিত নমসুদ অন্যান্য: হীৰালাল নমসুদ ঘৰ নং : 55 বয়স : 19 লিঙ্গ : পুৰুষ
1033	1	SEW0169193	ফটো উপলব্ধ	নাম : পুনম মুণ্ডা স্বামীৰ নাম: ৰাজু মুণ্ডা ঘৰ নং : 196 বয়স : 27 লিঙ্গ : মহিলা
1034	1	SEW0169623	ফটো উপলব্ধ	নাম : সাৰথী ৰিখিকআসন স্বামীৰ নাম: ৰূপলাল ৰিখঅসোন ঘৰ নং : 122খ বয়স : 40 লিঙ্গ : মহিলা
1035	1	SEW0171660	ফটো উপলব্ধ	নাম : ৰীনা তাঁতী মাতৃৰ নাম: লক্ষ্মীমনি তাঁতী ঘৰ নং : 114ক বয়স : 27 লিঙ্গ : মহিলা
1036	1	SEW0172007	ফটো উপলব্ধ	নাম : ৰেখা পাত্ৰ মাতৃৰ নাম: কেলাবতী পাত্ৰ ঘৰ নং : 48 বয়স : 18 লিঙ্গ : মহিলা
1037	1	SEW0172858	ফটো উপলব্ধ	নাম : নিকিতা পাটনায়ক স্বামীৰ নাম: ত্ৰিনাথ পাটনায়ক ঘৰ নং : 116খ বয়স : 20 লিঙ্গ : মহিলা
1038	1	SEW0173013	ফটো উপলব্ধ	নাম : অমন মুণ্ডা পিতাৰ নাম: ৰাতুল মুণ্ডা ঘৰ নং : 109ক বয়স : 21 লিঙ্গ : পুৰুষ
1039	1	SEW0180711	ফটো উপলব্ধ	নাম : পঞ্চমী বাজি মৰাণ মাতৃৰ নাম: সুভা তাঁতী ঘৰ নং : 20 বয়স : 19 লিঙ্গ : মহিলা
1040	1	SEW0180737	ফটো উপলব্ধ	নাম : অবিনাশ মৰাণ মাতৃৰ নাম: সুভা তাঁতী ঘৰ নং : 32খ বয়স : 20 লিঙ্গ : পুৰুষ
1041	1	SEW0180786	ফটো উপলব্ধ	নাম : বিৰেন্দৰ তাঁতী মাতৃৰ নাম: কল্পনা তাঁতী ঘৰ নং : 64 বয়স : 23 লিঙ্গ : পুৰুষ
1042	1	SEW0180794	ফটো উপলব্ধ	নাম : উমেশ বাজি পিতাৰ নাম: বিধন বাজি ঘৰ নং : 177 বয়স : 18 লিঙ্গ : পুৰুষ
1043	1	SEW0181149	ফটো উপলব্ধ	নাম : নাছিৰ আলী মাতৃৰ নাম: জুলিফা বেগম ঘৰ নং : 85ক বয়স : 23 লিঙ্গ : পুৰুষ
1044	1	SEW0181735	ফটো উপলব্ধ	নাম : সমীৰ কুমাৰ অন্যান্য: ৰূপালী পাত্ৰ ঘৰ নং : 56 বয়স : 36 লিঙ্গ : পুৰুষ
1045	1	SEW0185314	ফটো উপলব্ধ	নাম : ভাৰতী বাজী মাতৃৰ নাম: সুঘোৰাৰী বাজী ঘৰ নং : 174 বয়স : 36 লিঙ্গ : মহিলা
1046	1	SEW0185421	ফটো উপলব্ধ	নাম : ৰস্তম আলী মাতৃৰ নাম: এনু বেগম ঘৰ নং : 74 বয়স : 32 লিঙ্গ : পুৰুষ
1047	1	SEW0187294	ফটো উপলব্ধ	নাম : মুকেশ তাঁতী মাতৃৰ নাম: বসন্তী তাঁতী ঘৰ নং : 18ক বয়স : 28 লিঙ্গ : পুৰুষ
1048	1	SEW0187591	ফটো উপলব্ধ	নাম : লখিৰাম চাওঁতাল পিতাৰ নাম: আনন্দ চাওঁতাল ঘৰ নং : 11 বয়স : 18 লিঙ্গ : পুৰুষ
1049	1	SEW0188664	ফটো উপলব্ধ	নাম : লিআংত্ৰী তাঁতী মাতৃৰ নাম: কল্পনা তাঁতী ঘৰ নং : 64 বয়স : 19 লিঙ্গ : মহিলা
1050	1	SEW0188961	ফটো উপলব্ধ	নাম : চানচাৰা বাজী মাতৃৰ নাম: সুগহেশ্বৰী বাজী ঘৰ নং : 174 বয়স : 24 লিঙ্গ : পুৰুষ
1051	1	SEW0192898	ফটো উপলব্ধ	নাম : অষ্টমী কুমাৰ স্বামীৰ নাম: বিৰেন্দৰ কুমাৰ ঘৰ নং : 107 বয়স : 22 লিঙ্গ : মহিলা
1052	1	SEW0192872	ফটো উপলব্ধ	নাম : মিনা পাত্ৰ স্বামীৰ নাম: লক্ষ্মন গিৰি ঘৰ নং : 107 বয়স : 25 লিঙ্গ : মহিলা
1053	1	SEW0195222	ফটো উপলব্ধ	নাম : সাজংটী মাহাত পিতাৰ নাম: সুভাষ মাহাত ঘৰ নং : 205 বয়স : 20 লিঙ্গ : মহিলা
1054	1	SEW0195214	ফটো উপলব্ধ	নাম : সিকু মাহাত পিতাৰ নাম: সুভাষ মাহাত ঘৰ নং : 205 বয়স : 26 লিঙ্গ : পুৰুষ
1055	1	SEW0195602	ফটো উপলব্ধ	নাম : মঞ্জু তামাং পিতাৰ নাম: শ্যাম তামাং ঘৰ নং : 94 বয়স : 20 লিঙ্গ : মহিলা
1056	1	SEW0196097	ফটো উপলব্ধ	নাম : খুসবু দেবী অন্যান্য: মনোজ কুমাৰ ৰায় ঘৰ নং : 94 বয়স : 27 লিঙ্গ : পুৰুষ
1057	1	SEW0196121	ফটো উপলব্ধ	নাম : সুকৰাম চাওঁতাল মাতৃৰ নাম: আৰতি চাওঁতাল ঘৰ নং : 79 বয়স : 32 লিঙ্গ : পুৰুষ
1058	1	SEW0196154	ফটো উপলব্ধ	নাম : অভিনাশ মৰাণ মাতৃৰ নাম: সুভা তাঁতী ঘৰ নং : 20 বয়স : 20 লিঙ্গ : পুৰুষ
1059	1	SEW0196428	ফটো উপলব্ধ	নাম : সুমিত্ৰা তাঁতী স্বামীৰ নাম: সন্তোষ তাঁতী ঘৰ নং : 34 বয়স : 29 লিঙ্গ : মহিলা



1060	1	SEW0196485
নাম : বাহুল বাম পিতাৰ নাম: নাৰায়ণ বাম ঘৰ নং : 97ক বয়স : 20 লিঙ্গ : পুৰুষ		
ফটো উপলব্ধ		

1061	1	SEW0196568
নাম : উষা দীপ স্বামীৰ নাম: আদেশ ওৰাং ঘৰ নং : 32 বয়স : 23 লিঙ্গ : মহিলা		
ফটো উপলব্ধ		

1062	1	SEW0198218
নাম : উমা চাওতাল স্বামীৰ নাম: দীপক চাওতাল ঘৰ নং : 94খ বয়স : 28 লিঙ্গ : মহিলা		
ফটো উপলব্ধ		

1063	1	SEW0200915
নাম : প্ৰেণা তাঁতী পিতাৰ নাম: লুকাস তাঁতী ঘৰ নং : 134ক বয়স : 41 লিঙ্গ : মহিলা		
ফটো উপলব্ধ		

1064	1	CZH4847249
নাম : কৃষ্ণ তাঁতী পিতাৰ নাম: গণেশ তাঁতী ঘৰ নং : 134ক বয়স : 55 লিঙ্গ : পুৰুষ		
ফটো উপলব্ধ		

1065	1	CZH4847250
নাম : বিচামন তাঁতী পিতাৰ নাম: কৃষ্ণ তাঁতী ঘৰ নং : 134ক বয়স : 33 লিঙ্গ : পুৰুষ		
ফটো উপলব্ধ		

1066	1	SEW0203208
নাম : পবিত্ৰী ৰিকিয়াসন মাতৃৰ নাম: মিনা ৰিকেশ্বৰন ঘৰ নং : 156খ বয়স : 34 লিঙ্গ : পুৰুষ		
ফটো উপলব্ধ		

1067	1	SEW0203232
নাম : পিঙ্কী ৰিকিয়াসন মাতৃৰ নাম: মিনা ৰিকিয়াসন ঘৰ নং : 156খ বয়স : 28 লিঙ্গ : মহিলা		
ফটো উপলব্ধ		



1068	1	SEW0205468
নাম : প্রভনাথ চাওঁতাল মাতৃৰ নাম: বিতা চাওঁতাল ঘৰ নং : 50 বয়স : 22 লিঙ্গ : পুৰুষ		
ফটো উপলব্ধ		

1069	1	SEW0205211
নাম : বপালী মডা তাচা স্বামীৰ নাম: বিকাশ তাচা ঘৰ নং : 124ক বয়স : 24 লিঙ্গ : মহিলা		
ফটো উপলব্ধ		

1070	1	SEW0205229
নাম : বিকাশ তাচা পিতাৰ নাম: ধৰম তাচা ঘৰ নং : 124ক বয়স : 20 লিঙ্গ : পুৰুষ		
ফটো উপলব্ধ		

1071	1	SEW0205237
নাম : বেজিনা বিখাসোন স্বামীৰ নাম: সঞ্জয় বিখাসোন ঘৰ নং : 1051 বয়স : 23 লিঙ্গ : মহিলা		
ফটো উপলব্ধ		

1072	1	SEW0205245
নাম : দীপালী মোদী স্বামীৰ নাম: শ্যাম মোদী ঘৰ নং : 89 বয়স : 24 লিঙ্গ : মহিলা		
ফটো উপলব্ধ		

1073	1	SEW0205385
নাম : জোনালী বিখআছান স্বামীৰ নাম: ৰাজ বিখআছান ঘৰ নং : 101 বয়স : 23 লিঙ্গ : মহিলা		
ফটো উপলব্ধ		

1074	1	SEW0205377
নাম : ৰাজ বিখআছান পিতাৰ নাম: কোংবু বিখআছান ঘৰ নং : 101 বয়স : 19 লিঙ্গ : পুৰুষ		
ফটো উপলব্ধ		

1075	1	SEW0205732
নাম : লক্ষী নায়ক পিতাৰ নাম: অমোৰ সিং ৰাজপুত ঘৰ নং : 154 বয়স : 28 লিঙ্গ : মহিলা		
ফটো উপলব্ধ		

1076	1	SEW0205849
নাম : প্রতাপ পাত্ৰ পিতাৰ নাম: ৰতনা পাত্ৰ ঘৰ নং : 18ক বয়স : 27 লিঙ্গ : পুৰুষ		
ফটো উপলব্ধ		

1077	1	SEW0205856
নাম : নিকু পাত্ৰ পিতাৰ নাম: প্রকাশ পাত্ৰ ঘৰ নং : 59 বয়স : 19 লিঙ্গ : পুৰুষ		
ফটো উপলব্ধ		

1078	1	SEW0205930
নাম : সমোন্তো সোনোৱাল পিতাৰ নাম: ৰাজীৱ সোনোৱাল ঘৰ নং : 1025 বয়স : 23 লিঙ্গ : পুৰুষ		
ফটো উপলব্ধ		

1079	1	SEW0206029
নাম : চম্পা তাঁতী ৰাজপুত স্বামীৰ নাম: ৰাজেশ সিং ৰাজপুত ঘৰ নং : 3খ বয়স : 28 লিঙ্গ : মহিলা		
ফটো উপলব্ধ		

1080	1	SEW0206037
নাম : আৰতি তাঁতী স্বামীৰ নাম: বীশন তাঁতী ঘৰ নং : 1000 বয়স : 26 লিঙ্গ : মহিলা		
ফটো উপলব্ধ		

1081	1	SEW0206318
নাম : সুনীল বিখাসোন পিতাৰ নাম: দেবাৰু বিখাসোন ঘৰ নং : 171 বয়স : 25 লিঙ্গ : পুৰুষ		
ফটো উপলব্ধ		

1082	1	SEW0206904
নাম : পলী জানী পিতাৰ নাম: দ্বীপ জানী ঘৰ নং : 22 বয়স : 19 লিঙ্গ : মহিলা		
ফটো উপলব্ধ		

1083	1	SEW0207134
নাম : জোনমনি জানী পিতাৰ নাম: হৰেন জানী ঘৰ নং : 29 বয়স : 20 লিঙ্গ : মহিলা		
ফটো উপলব্ধ		

1084	1	SEW0207415
নাম : বালোন মোদী পিতাৰ নাম: মাধব মোদী ঘৰ নং : 6 বয়স : 27 লিঙ্গ : পুৰুষ		
ফটো উপলব্ধ		

1085	1	SEW0207506
নাম : মনোজ জানী পিতাৰ নাম: হৰেণ জানী ঘৰ নং : 29 বয়স : 22 লিঙ্গ : পুৰুষ		
ফটো উপলব্ধ		

1086	1	SEW0207852
নাম : সন্ধ্যা শৰ্মা স্বামীৰ নাম: কৃষ্ণ ছেত্ৰী ঘৰ নং : 393 খ বয়স : 36 লিঙ্গ : মহিলা		
ফটো উপলব্ধ		

1087	1	SEW0208033
নাম : সপ্না পাত্ৰ স্বামীৰ নাম: বিশাল পাত্ৰ ঘৰ নং : 9 বয়স : 23 লিঙ্গ : মহিলা		
ফটো উপলব্ধ		

1088	1	CZH0517623
নাম : ৰবি মাৰি পিতাৰ নাম: সুখ মাৰি ঘৰ নং : 109 খ বয়স : 27 লিঙ্গ : পুৰুষ		
ফটো উপলব্ধ		

1089	1	CZH1182575
নাম : নিপেন মাৰি পিতাৰ নাম: কৃষ্ণা মাৰি ঘৰ নং : 109খ বয়স : 26 লিঙ্গ : পুৰুষ		
ফটো উপলব্ধ		

1090	1	CZH0517615
নাম : মণিকা মাজি স্বামীৰ নাম: সুকাম মাজি ঘৰ নং : 109খ বয়স : 26 লিঙ্গ : মহিলা		
ফটো উপলব্ধ		

1091	1	CZH1154327
নাম : বাবলী মাৰি পিতাৰ নাম: সুখ মাৰি ঘৰ নং : 109খ বয়স : 23 লিঙ্গ : মহিলা		
ফটো উপলব্ধ		

1092	1	SEW0208686
নাম : মনিষা পাত্ৰ পিতাৰ নাম: প্রবেন পাত্ৰ ঘৰ নং : 47 বয়স : 19 লিঙ্গ : মহিলা		
ফটো উপলব্ধ		

1093	1	SEW0208819
নাম : মুন নায়কু পাত্ৰ স্বামীৰ নাম: সুনীল পাত্ৰ ঘৰ নং : 48 ক বয়স : 26 লিঙ্গ : মহিলা		
ফটো উপলব্ধ		

1094	1	CZH8645634
নাম : জয়সিং ৰাজপুত পিতাৰ নাম: কেশল্যা ঘৰ নং : 3খ বয়স : 57 লিঙ্গ : পুৰুষ		
ফটো উপলব্ধ		

1095	1	CZH8645963
নাম : মনোৰমা গগৈ স্বামীৰ নাম: নালাঞ্জন গগৈ ঘৰ নং : 68 বয়স : 39 লিঙ্গ : মহিলা		
ফটো উপলব্ধ		

1096	1	CZH8645270
নাম : অনিমা বেগম স্বামীৰ নাম: সুৰাত ঘৰ নং : 74 বয়স : 54 লিঙ্গ : মহিলা		
ফটো উপলব্ধ		

1097	1	CZH8645645
নাম : বিশ্বকা ৰাজপুত স্বামীৰ নাম: জয়সিং ঘৰ নং : 3খ বয়স : 49 লিঙ্গ : মহিলা		
ফটো উপলব্ধ		



1098	1	CZH0349308	ফটো উপলব্ধ	নাম : মাৰ্বি মাৰ্বি পিতাৰ নাম: চকু মাৰ্বি ঘৰ নং : 109খ বয়স : 26 লিঙ্গ : পুৰুষ	1099	1	SEW0022814	ফটো উপলব্ধ	নাম : মাজনী মাৰ্বি পিতাৰ নাম: কৃষ্ণা মাৰ্বি ঘৰ নং : 109খ বয়স : 23 লিঙ্গ : মহিলা	1100	1	CZH0517631	ফটো উপলব্ধ	নাম : শংকৰ মাৰ্বি পিতাৰ নাম: সুখ মাৰ্বি ঘৰ নং : 109খ বয়স : 31 লিঙ্গ : পুৰুষ
1101	1	CZH1182567	ফটো উপলব্ধ	নাম : পূজা মাৰ্বি পিতাৰ নাম: কৃষ্ণা মাৰ্বি ঘৰ নং : 109খ বয়স : 31 লিঙ্গ : মহিলা	1102	1	CZH0531681	ফটো উপলব্ধ	নাম : ৰাজেশ পত্ৰ পিতাৰ নাম: মুনিলাল পত্ৰ ঘৰ নং : 9 বয়স : 35 লিঙ্গ : পুৰুষ	1103	1	CZH8635834	ফটো উপলব্ধ	নাম : শিবদাসী প্ৰধান পিতাৰ নাম: হৃদানন্দ ঘৰ নং : 44 বয়স : 49 লিঙ্গ : মহিলা
1104	1	CZH8635823	ফটো উপলব্ধ	নাম : যুগমায়ী প্ৰধান স্বামীৰ নাম: হৃদানন্দ ঘৰ নং : 44 বয়স : 59 লিঙ্গ : মহিলা	1105	1	CZH1126143	ফটো উপলব্ধ	নাম : প্ৰিয়ঙ্কা শৰ্মা পিতাৰ নাম: নিমল শৰ্মা ঘৰ নং : 11 বয়স : 23 লিঙ্গ : মহিলা	1106	1	CZH8634875	ফটো উপলব্ধ	নাম : দ্ৰোপদী পাত্ৰ স্বামীৰ নাম: মনিলাল ঘৰ নং : 9 বয়স : 57 লিঙ্গ : মহিলা
1107	1	SEW0209015	ফটো উপলব্ধ	নাম : বিদ্যাপ দত্ত পিতাৰ নাম: গোপাল চন্দ্ৰ দত্ত ঘৰ নং : 125 ক বয়স : 27 লিঙ্গ : পুৰুষ	1108	1	SEW0209189	ফটো উপলব্ধ	নাম : শ্যাম মোদী পিতাৰ নাম: তুইলা মোদী ঘৰ নং : 89 বয়স : 25 লিঙ্গ : পুৰুষ	1109	1	SEW0209635	ফটো উপলব্ধ	নাম : মিন উৰাং মুদি স্বামীৰ নাম: অভিনীশ মুদী ঘৰ নং : 16 বয়স : 25 লিঙ্গ : মহিলা
1110	1	SEW0209817	ফটো উপলব্ধ	নাম : সোনালী পাত্ৰ পিতাৰ নাম: প্ৰবেন পাত্ৰ ঘৰ নং : 47 বয়স : 20 লিঙ্গ : মহিলা	1111	1	CZH1705222	ফটো উপলব্ধ	নাম : জয়া ঘাটোৱাৰ স্বামীৰ নাম: সঞ্জয় ঘাটোৱাৰ ঘৰ নং : 133খ বয়স : 35 লিঙ্গ : মহিলা	1112	1	CZH0159210	ফটো উপলব্ধ	নাম : অনীতা ৰাজপুত স্বামীৰ নাম: সঞ্জয় ৰাজপুত ঘৰ নং : 43ক বয়স : 32 লিঙ্গ : মহিলা
1113	1	CZH8645985	ফটো উপলব্ধ	নাম : বিজয় জানী পিতাৰ নাম: বাছুদেৱ জানী ঘৰ নং : 29 বয়স : 30 লিঙ্গ : পুৰুষ	1114	1	JXP1489492	ফটো উপলব্ধ	নাম : আমিনা বেগম পিতাৰ নাম: অসৰব ঘৰ নং : 73 বয়স : 38 লিঙ্গ : মহিলা	1115	1	CZH8645292	ফটো উপলব্ধ	নাম : সাবন গড় পিতাৰ নাম: অৰ্জুন গড় ঘৰ নং : 55 বয়স : 66 লিঙ্গ : পুৰুষ
1116	1	CZH1705006	ফটো উপলব্ধ	নাম : সঞ্জয় ঘাটোৱাৰ পিতাৰ নাম: বিশ্বনাথ ঘাটোৱাৰ ঘৰ নং : 133খ বয়স : 37 লিঙ্গ : পুৰুষ	1117	1	CZH8645305	ফটো উপলব্ধ	নাম : বৰ্ষা গড় পিতাৰ নাম: চানন গড় ঘৰ নং : 55 বয়স : 45 লিঙ্গ : মহিলা	1118	1	JMV0314716	ফটো উপলব্ধ	নাম : অনজ ওৰাগং পিতাৰ নাম: শিব চৰন ওৰাগং ঘৰ নং : 106খ বয়স : 31 লিঙ্গ : পুৰুষ
1119	1	JMV0324699	ফটো উপলব্ধ	নাম : মাইন ওৰাগ স্বামীৰ নাম: অনজ ওৰাগ ঘৰ নং : 106খ বয়স : 30 লিঙ্গ : মহিলা	1120	1	SEW0210021	ফটো উপলব্ধ	নাম : ৰূপা নায়ক পিতাৰ নাম: হৰেন জানী ঘৰ নং : 29 বয়স : 20 লিঙ্গ : মহিলা	1121	1	SEW0209965	ফটো উপলব্ধ	নাম : অজয় মুণ্ডা পিতাৰ নাম: ৰাজেন মুণ্ডা ঘৰ নং : 961 বি বয়স : 31 লিঙ্গ : পুৰুষ
1122	1	CZH0490169	ফটো উপলব্ধ	নাম : ৰোশনি দাশ পিতাৰ নাম: হিৰু শৰ্মা ঘৰ নং : 1000 বয়স : 33 লিঙ্গ : মহিলা	1123	1	CZH0184499	ফটো উপলব্ধ	নাম : ৰনজিতা বৰুৱা স্বামীৰ নাম: নন্দেশ্বৰ বৰুৱা ঘৰ নং : ৯৪ক বয়স : 36 লিঙ্গ : মহিলা	1124	1	SEW0210989	ফটো উপলব্ধ	নাম : ৰতন মুণ্ডা পিতাৰ নাম: ৰাজেন মুণ্ডা ঘৰ নং : 961 বয়স : 25 লিঙ্গ : পুৰুষ
1125	1	SEW0211292	ফটো উপলব্ধ	নাম : চান্দা গড় তাঁতী স্বামীৰ নাম: জয়ৰাম তাঁতী ঘৰ নং : 34 বয়স : 21 লিঙ্গ : মহিলা	1126	1	CZH0261917	ফটো উপলব্ধ	নাম : চুবী ৰাম স্বামীৰ নাম: নাৰায়ন ৰাম ঘৰ নং : ৯৭ক বয়স : 42 লিঙ্গ : মহিলা	1127	1	CZH1705415	ফটো উপলব্ধ	নাম : পাৰ্বতী কৰ্মকাৰ স্বামীৰ নাম: কৃষ্ণ কৰ্মকাৰ ঘৰ নং : 34ক বয়স : 46 লিঙ্গ : মহিলা



1128	1	CZH1705186
নাম : বিশাল কৰ্মকাৰ পিতাৰ নাম: কৃষ্ণ কৰ্মকাৰ ঘৰ নং : 34ক বয়স : 29 লিঙ্গ : পুৰুষ		
ফটো উপলব্ধ		

1129	1	CZH0483800
নাম : বন্ডীত কৰ্মকাৰ মাতৃৰ নাম: পাৰ্বতী কৰ্মকাৰ ঘৰ নং : 34ক বয়স : 26 লিঙ্গ : পুৰুষ		
ফটো উপলব্ধ		

1130	1	CZH0490680
নাম : নেসা কৰ্মকাৰ স্বামীৰ নাম: বিশাল কৰ্মকাৰ ঘৰ নং : 34ক বয়স : 30 লিঙ্গ : মহিলা		
ফটো উপলব্ধ		

1131	1	DDB1737060
নাম : কৃষ্ণ ছেত্ৰী পিতাৰ নাম: হৰ বাহাদুৰ ছেত্ৰী ঘৰ নং : 199 গ বয়স : 32 লিঙ্গ : পুৰুষ		
ফটো উপলব্ধ		

1132	1	SEW0211797
নাম : মহন ৰাজপুত পিতাৰ নাম: ভূপেন ৰাজপুত ঘৰ নং : 1000 বয়স : 24 লিঙ্গ : পুৰুষ		
ফটো উপলব্ধ		

1133	1	SEW0212852
নাম : বুৰী পাত্ৰ স্বামীৰ নাম: বিশাল পাত্ৰ ঘৰ নং : 89 বয়স : 28 লিঙ্গ : মহিলা		
ফটো উপলব্ধ		

1134	1	SEW0213686
নাম : লোহিত তাঁতী পিতাৰ নাম: খগেন তাঁতী ঘৰ নং : 3 বয়স : 18 লিঙ্গ : পুৰুষ		
ফটো উপলব্ধ		

1135	1	SEW0214411
নাম : পাৰ্বতী কৰ্মকাৰ স্বামীৰ নাম: ঋতিক কৰ্মকাৰ ঘৰ নং : ৫৩খ বয়স : 23 লিঙ্গ : মহিলা		
ফটো উপলব্ধ		

## ভোটাৰৰ সাৰাংশ

## A) ভোটাৰৰ সংখ্যা

	তালিকাৰ প্ৰকাৰ	তালিকাৰ চিনাক্তকৰণ	ভোটাৰৰ সংখ্যা							
			পুৰুষ	মহিলা	৩য় লিঙ্গ	মুঠ				
I	মূল তালিকা	মূল তালিকা	বিশেষ সংশোধন, 2026 চনৰ পূৰ্বৰ 2025 চনৰ মূল তালিকাৰ লগত থকা সংযোজন সমূহ একত্ৰিতকৰন কৰা তালিকা।				462	537	0	999
II	যোগ তালিকা	পৰিপূৰক 1	বিশেষ সংক্ষিপ্ত সংশোধন, 2026				31	37	0	68
		পৰিপূৰক 2	অনবিচ্ছিন্ন সংশোধন 2026				28	40	0	68
			মুঠ				59	77	0	136
III	বিয়োজন তালিকা	পৰিপূৰক 1	বিশেষ সংক্ষিপ্ত সংশোধন, 2026				42	38	0	80
		পৰিপূৰক 2	অনবিচ্ছিন্ন সংশোধন 2026				3	4	0	7
			মুঠ				45	42	0	87
IV	লিংগ ক্ষেত্ৰত পৰিবৰ্তনৰ বাবে পাৰ্থক্য					0	0	0	0	
এই সংশোধনৰ পিছত ভোটাৰ তালিকাত ভোটাৰৰ মুঠ সংখ্যা (I+II-III+IV)						476	572	0	1048	

## B) শুধৰনীৰ সংখ্যা

তালিকাৰ প্ৰকাৰ	তালিকাৰ চিনাক্তকৰণ	শুধৰনীৰ সংখ্যা
পৰিপূৰক 1	বিশেষ সংক্ষিপ্ত সংশোধন, 2026	3
পৰিপূৰক 2	অনবিচ্ছিন্ন সংশোধন 2026	3
	মুঠ	6

নিৰ্বাচক পঞ্জীয়ন বিষয়াৰ স্বাক্ষৰ

E-মৃত, S-স্থানান্তৰিত/ বাসস্থান পৰিবৰ্তন, R-প্ৰতিলিপি, M-নিখোজ, Q-অযোগ্য