



## ভোটাৰ তালিকা 2026 S03 অসম

বিধানসভা সমষ্টিৰ নম্বৰ, নাম আৰু সংৰক্ষণৰ স্থিতি : 86 - তিনিচুকীয়া (সাধাৰণ)		খণ্ড নং : 58																			
এই বিধানসভা সমষ্টিত কোন সংসদীয় সমষ্টিৰ অন্তৰ্গত তাৰ নম্বৰ, নাম আৰু সংৰক্ষণ স্থিতি : 13 - ডিব্ৰুগড় (সাধাৰণ)																					
1. সংশোধনৰ বিৱৰণ																					
সংশোধনৰ বছৰ	2026	তালিকাৰ চিনাক্তকৰণ																			
ভিত্তি তাৰিখ	01-04-2026	বিশেষ সংশোধন, 2026 চনৰ পূৰ্বৰ 2025 চনৰ মূল তালিকাৰ লগত থকা সংযোজন সমূহ একত্ৰিতকৰণ কৰা তালিকা।																			
সংশোধনৰ প্ৰকাৰ	বিশেষ সংশোধন 2026																				
প্ৰকাশনৰ তাৰিখ	23-03-2026																				
2. খণ্ড আৰু ভোটগ্ৰহন কেন্দ্ৰৰ বিৱৰণ																					
খণ্ডৰ অন্তৰ্গত এলেকা সমূহৰ নম্বৰ আৰু নাম																					
1-লোহাৰী কছাৰী আৰু লোহাৰী নেপালী গাওঁ অংশ		<table border="1" style="width: 100%; border-collapse: collapse;"> <tr> <td>মূল চহৰ/গাওঁ</td> <td>: লোহাৰী কছাৰী গাওঁ</td> </tr> <tr> <td>ৱাৰ্ড নং</td> <td>:</td> </tr> <tr> <td>ডাকঘৰ</td> <td>: শুকানপুখুৰী</td> </tr> <tr> <td>পুলিচ থানা</td> <td>: তিনিচুকীয়া</td> </tr> <tr> <td>ব্লক</td> <td>: ইটাখুলি</td> </tr> <tr> <td>ৰাজহ চক্ৰ</td> <td>: তিনিচুকীয়া</td> </tr> <tr> <td>জিলা</td> <td>: তিনিচুকীয়া</td> </tr> <tr> <td>পিনকোড</td> <td>: 786146</td> </tr> </table>				মূল চহৰ/গাওঁ	: লোহাৰী কছাৰী গাওঁ	ৱাৰ্ড নং	:	ডাকঘৰ	: শুকানপুখুৰী	পুলিচ থানা	: তিনিচুকীয়া	ব্লক	: ইটাখুলি	ৰাজহ চক্ৰ	: তিনিচুকীয়া	জিলা	: তিনিচুকীয়া	পিনকোড	: 786146
মূল চহৰ/গাওঁ	: লোহাৰী কছাৰী গাওঁ																				
ৱাৰ্ড নং	:																				
ডাকঘৰ	: শুকানপুখুৰী																				
পুলিচ থানা	: তিনিচুকীয়া																				
ব্লক	: ইটাখুলি																				
ৰাজহ চক্ৰ	: তিনিচুকীয়া																				
জিলা	: তিনিচুকীয়া																				
পিনকোড	: 786146																				
3. ভোটগ্ৰহন কেন্দ্ৰৰ বিৱৰণ																					
ভোটগ্ৰহন কেন্দ্ৰৰ নম্বৰ আৰু নাম :		ভোটগ্ৰহন কেন্দ্ৰৰ প্ৰকাৰ (পুৰুষ/মহিলা/সাধাৰণ)		সাধাৰণ																	
58 - বামচন্দ্ৰ আগৰৱালা এল.পি. স্কুল (মধ্য)		খণ্ডৰ অন্তৰ্গত সহায়ক ভোটগ্ৰহন কেন্দ্ৰৰ সংখ্যা :		0																	
ভোটগ্ৰহন কেন্দ্ৰৰ ঠিকনা :																					
বামচন্দ্ৰ আগৰৱালা প্ৰাথমিক বিদ্যালয় , লোহাৰী কছাৰী গাওঁ,,ডাকঘৰ-শুকান পুখুৰী, থানা- তিনিচুকীয়া,জিলা- তিনিচুকীয়া, পিন - ৭৮৬১৪৬																					
4. ভোটাৰৰ সংখ্যা																					
আৰম্ভনি ক্ৰমিক নং	শেষ ক্ৰমিক নং	মুঠ ভোটাৰ																			
		পুৰুষ	মহিলা	৩য় লিঙ্গ	মুঠ																
1	872	418	426	0	844																

নিৰ্বাচক পঞ্জীয়ন বিষয়াৰ স্বাক্ষৰ



Nazri Naksha

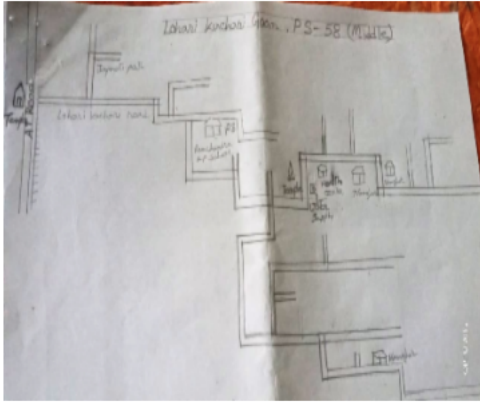

Polling Station Building Front View

Google Map View

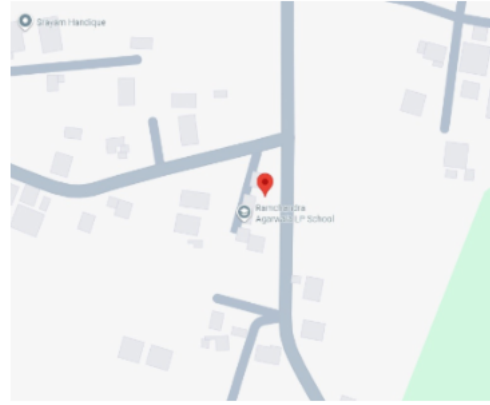

ভোটগ্ৰহন কেন্দ্ৰৰ সন্মুখৰ দৃশ্য

Cad View

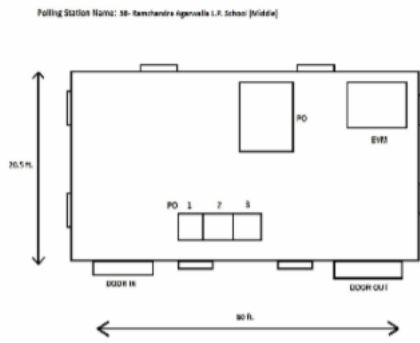

Key MAP View

বিধানসভা সমষ্টিৰ নম্বৰ আৰু নাম : 86-তিনিচুকীয়া  
অংশৰ নম্বৰ আৰু নাম : 1-লোহাৰী কছাৰী আৰু লোহাৰী নেপালী গাওঁ অংশ

1 নাম : দিপাংকৰ ফুকন পিতাৰ নাম: বিশ্বজিত ফুকন ঘৰ নং : 89 বয়স : 20 লিঙ্গ : পুৰুষ	SEW0077792 ফটো উপলব্ধ	2 নাম : চয়নিকা গগৈ পিতাৰ নাম: সৌনিক গগৈ ঘৰ নং : 93 বয়স : 23 লিঙ্গ : মহিলা	CZH1197920 ফটো উপলব্ধ	3 নাম : অনীশেক শৰ্মা মাতৃৰ নাম: ম্যামনি শৰ্মা ঘৰ নং : 93বি বয়স : 20 লিঙ্গ : পুৰুষ	SEW0123844 ফটো উপলব্ধ
4 নাম : মহেন গগৈ অন্যান্য: মঞ্জু গগৈ ঘৰ নং : 117 খ বয়স : 68 লিঙ্গ : পুৰুষ	SEW0097477 ফটো উপলব্ধ	5 নাম : মঞ্জু গগৈ স্বামীৰ নাম: মহেন গগৈ ঘৰ নং : 117 খ বয়স : 59 লিঙ্গ : মহিলা	SEW0097469 ফটো উপলব্ধ	6 নাম : বুনা শৰ্মা স্বামীৰ নাম: সঞ্জীৱ শৰ্মা ঘৰ নং : 123 বয়স : 32 লিঙ্গ : মহিলা	SEW0122648 ফটো উপলব্ধ
7 নাম : পম্পী খনিকৰ পিতাৰ নাম: দীপেশ্বৰ খনিকৰ ঘৰ নং : 181 বয়স : 22 লিঙ্গ : মহিলা	SEW0040709 ফটো উপলব্ধ	8 নাম : দিপালী মযৰা পিতাৰ নাম: প্ৰেম মযৰা ঘৰ নং : 191 বয়স : 29 লিঙ্গ : মহিলা	CZH0465732 ফটো উপলব্ধ	9 নাম : মহেন্দ্ৰ দুৱৰা পিতাৰ নাম: ইন্দ্ৰেশ্বৰ দুৱৰা ঘৰ নং : 280 বয়স : 67 লিঙ্গ : পুৰুষ	CZH8940236 ফটো উপলব্ধ
10 নাম : নিৰ দুৱৰা স্বামীৰ নাম: মহেন্দ্ৰ ঘৰ নং : 280 বয়স : 60 লিঙ্গ : মহিলা	CZH8940247 ফটো উপলব্ধ	11 নাম : মিন্টু দুৱৰা পিতাৰ নাম: মহেন্দ্ৰ ঘৰ নং : 280 বয়স : 43 লিঙ্গ : পুৰুষ	CZH8940258 ফটো উপলব্ধ	12 নাম : মালবিকা দুৱৰা স্বামীৰ নাম: জিতু দুৱৰা ঘৰ নং : 280 বয়স : 41 লিঙ্গ : মহিলা	CZH8945402 ফটো উপলব্ধ
13 নাম : বুবল দুৱৰা পিতাৰ নাম: মহেন্দ্ৰ ঘৰ নং : 280 বয়স : 41 লিঙ্গ : পুৰুষ	CZH8940269 ফটো উপলব্ধ	14 নাম : জুলী দুৱৰা স্বামীৰ নাম: মিন্টু ঘৰ নং : 280 বয়স : 40 লিঙ্গ : মহিলা	CZH8940281 ফটো উপলব্ধ	15 নাম : ডলিমণি সোনোৱাল স্বামীৰ নাম: প্ৰনব জ্যোতি সোনোৱাল ঘৰ নং : 280 বয়স : 38 লিঙ্গ : মহিলা	CZH8940270 ফটো উপলব্ধ
16 নাম : জুন দুৱৰা পিতাৰ নাম: মহেন্দ্ৰ দুৱৰা ঘৰ নং : 280 বয়স : 36 লিঙ্গ : পুৰুষ	CZH8945468 ফটো উপলব্ধ	17 নাম : পিংকি মনি দুৱৰা স্বামীৰ নাম: জুন দুৱৰা ঘৰ নং : 240 বয়স : 36 লিঙ্গ : মহিলা	CZH0464362 ফটো উপলব্ধ	18 নাম : প্ৰজ্ঞান দুৱৰা পিতাৰ নাম: মিন্টু দুৱৰা ঘৰ নং : 240 বয়স : 20 লিঙ্গ : পুৰুষ	SEW0028696 ফটো উপলব্ধ
19 নাম : কৃষ্ণকান্ত দুৱৰা পিতাৰ নাম: জিবেশ্বৰ ঘৰ নং : 281 বয়স : 51 লিঙ্গ : পুৰুষ	CZH8940292 ফটো উপলব্ধ	20 নাম : কৃষ্ণা মণি দুৱৰা স্বামীৰ নাম: কৃষ্ণকান্ত ঘৰ নং : 281 বয়স : 47 লিঙ্গ : মহিলা	CZH8940305 ফটো উপলব্ধ	21 নাম : সাগৰীকা দুৱৰা পিতাৰ নাম: কৃষ্ণ কান্ত দুৱৰা ঘৰ নং : 281 বয়স : 26 লিঙ্গ : মহিলা	CZH0157511 ফটো উপলব্ধ
22 নাম : নিপু দুৱৰা পিতাৰ নাম: কৃষ্ণকান্ত দুৱৰা ঘৰ নং : 241 বয়স : 23 লিঙ্গ : পুৰুষ	CZH0531665 ফটো উপলব্ধ	23 নাম : ৰেব গোহাঁই পিতাৰ নাম: বগাধৰ ঘৰ নং : 282 বয়স : 53 লিঙ্গ : পুৰুষ	CZH8940316 ফটো উপলব্ধ	24 নাম : বসন্ত গোহাঁই পিতাৰ নাম: বগাধৰ ঘৰ নং : 282 বয়স : 51 লিঙ্গ : পুৰুষ	CZH8940338 ফটো উপলব্ধ
25 নাম : বুল গোহাঁই স্বামীৰ নাম: ৰেব ঘৰ নং : 282 বয়স : 48 লিঙ্গ : মহিলা	CZH8940327 ফটো উপলব্ধ	26 নাম : ইন্দুমতী গোহাঁই স্বামীৰ নাম: বসন্ত ঘৰ নং : 282 বয়স : 44 লিঙ্গ : মহিলা	CZH8940349 ফটো উপলব্ধ	27 নাম : সোনমণী বুঢ়া গোহাঁই চিৰিং স্বামীৰ নাম: ৰাতুল বুঢ়া গোহাঁই ঘৰ নং : 282 বয়স : 35 লিঙ্গ : মহিলা	CZH0157305 ফটো উপলব্ধ
28 নাম : কিমি লিয়ং বুৰাগোহাঁই স্বামীৰ নাম: ধ্ৰুৱজ্যোতি বুৰাগোহাঁই ঘৰ নং : 242 বয়স : 33 লিঙ্গ : মহিলা	CZH0529958 ফটো উপলব্ধ	29 নাম : দীপশিখা বোৱগোহেন স্বামীৰ নাম: অভিজৎ বুৰাগোহায়ন ঘৰ নং : 242 বয়স : 30 লিঙ্গ : মহিলা	CZH1462639 ফটো উপলব্ধ	30 নাম : ধ্ৰুৱ গোহাঁই পিতাৰ নাম: ৰেব গোহাঁই ঘৰ নং : 282 বয়স : 29 লিঙ্গ : পুৰুষ	CZH0071795 ফটো উপলব্ধ



বিধানসভা সমষ্টিৰ নম্বৰ আৰু নাম : 86-তিনিচুকীয়া  
অংশৰ নম্বৰ আৰু নাম : 1-লোহাৰী কছাৰী আৰু লোহাৰী নেপালী গাওঁ অংশ

31 নাম : অভিজিত বুঢ়া গোহাঁই পিতাৰ নাম: বেব বুঢ়া গোহাঁই ঘৰ নং : 282 বয়স : 28 লিঙ্গ : পুৰুষ	CZH0157404 ফটো উপলব্ধ	32 নাম : গীতাজলি বুঢ়াগোহাঁই পিতাৰ নাম: বসন্ত গোহাঁই ঘৰ নং : 242 বয়স : 21 লিঙ্গ : মহিলা	CZH1773274 ফটো উপলব্ধ	33 নাম : দলিত গোহাঁই পিতাৰ নাম: খগেন ঘৰ নং : 283 বয়স : 42 লিঙ্গ : পুৰুষ	CZH8940361 ফটো উপলব্ধ
34 নাম : দিনেশ গোহাঁই পিতাৰ নাম: খগেন ঘৰ নং : 283 বয়স : 39 লিঙ্গ : পুৰুষ	CZH8940372 ফটো উপলব্ধ	35 নাম : কল্পনা গোহাঁই স্বামীৰ নাম: দলিত গোহাঁই ঘৰ নং : 283 বয়স : 34 লিঙ্গ : মহিলা	CZH0071969 ফটো উপলব্ধ	36 নাম : বীমা গোহাঁই স্বামীৰ নাম: দিনেশ গোহাঁই ঘৰ নং : 283 বয়স : 31 লিঙ্গ : মহিলা	CZH0072009 ফটো উপলব্ধ
R 37 নাম : বন দত্ত স্বামীৰ নাম: পবন দত্ত ঘৰ নং : 243 বয়স : 52 লিঙ্গ : মহিলা	CZH0541664 ফটো উপলব্ধ	38 নাম : গোলক গোহাঁই পিতাৰ নাম: বগাধৰ ঘৰ নং : 288 বয়স : 61 লিঙ্গ : পুৰুষ	CZH8940383 ফটো উপলব্ধ	39 নাম : জ্যোতিকা গোহাঁই স্বামীৰ নাম: গোলক ঘৰ নং : 288 বয়স : 56 লিঙ্গ : মহিলা	CZH8940394 ফটো উপলব্ধ
S 40 নাম : বেশী গোহাঁই পিতাৰ নাম: গোলক গোহাঁই ঘৰ নং : 288 বয়স : 31 লিঙ্গ : মহিলা	CZH8945388 ফটো উপলব্ধ	41 নাম : দিটল গোহাঁই পিতাৰ নাম: গোলক গোহাঁই ঘৰ নং : 288 বয়স : 29 লিঙ্গ : পুৰুষ	CZH0228833 ফটো উপলব্ধ	42 নাম : পংকজ গোহাঁই পিতাৰ নাম: গোলক গোহাঁই ঘৰ নং : 288 বয়স : 26 লিঙ্গ : পুৰুষ	CZH0320606 ফটো উপলব্ধ
43 নাম : পদ্মেশ্বৰী সন্দিকৈ স্বামীৰ নাম: পিতাম্বৰ সন্দিকৈ ঘৰ নং : 245 বয়স : 93 লিঙ্গ : মহিলা	SEW0047886 ফটো উপলব্ধ	44 নাম : পূৰ্ণ কান্ত শইকীয়া পিতাৰ নাম: কেৰেং শইকীয়া ঘৰ নং : 245 গ বয়স : 65 লিঙ্গ : পুৰুষ	CZH0490961 ফটো উপলব্ধ	45 নাম : চন্দ্ৰেশ্বৰ গোহাঁই পিতাৰ নাম: টকেশ্বৰ ঘৰ নং : 285 বয়স : 59 লিঙ্গ : পুৰুষ	CZH8940407 ফটো উপলব্ধ
46 নাম : মৌচুমী গোহাঁই স্বামীৰ নাম: চন্দ্ৰেশ্বৰ ঘৰ নং : 285 বয়স : 51 লিঙ্গ : মহিলা	CZH8940418 ফটো উপলব্ধ	47 নাম : মনোজ গোহাঁই পিতাৰ নাম: হেম ঘৰ নং : 285 বয়স : 48 লিঙ্গ : পুৰুষ	CZH8940429 ফটো উপলব্ধ	48 নাম : দিলীপ চেতিয়া পিতাৰ নাম: টিপেশ্বৰ চেতিয়া ঘৰ নং : 285 ক বয়স : 48 লিঙ্গ : পুৰুষ	CZH0162404 ফটো উপলব্ধ
49 নাম : পুট মনি বাকলিয়াল স্বামীৰ নাম: লোহিত বৰা ঘৰ নং : 245 বয়স : 48 লিঙ্গ : মহিলা	CZH0464420 ফটো উপলব্ধ	50 নাম : বিনীতা গোহাঁই স্বামীৰ নাম: মনোজ ঘৰ নং : 285 বয়স : 44 লিঙ্গ : মহিলা	CZH8940430 ফটো উপলব্ধ	51 নাম : অন চেতিয়া স্বামীৰ নাম: দিলীপ চেতিয়া ঘৰ নং : 285 ক বয়স : 43 লিঙ্গ : মহিলা	CZH0162560 ফটো উপলব্ধ
52 নাম : মিত্ত দত্ত পিতাৰ নাম: পবন দত্ত ঘৰ নং : 285 ক বয়স : 26 লিঙ্গ : পুৰুষ	CZH0157255 ফটো উপলব্ধ	53 নাম : লুইত গগৈ পিতাৰ নাম: সন্জয় গগৈ ঘৰ নং : 245 বয়স : 25 লিঙ্গ : পুৰুষ	CZH0491126 ফটো উপলব্ধ	54 নাম : সৌৰভ প্ৰতিম বুঢ়াগোহাঁই পিতাৰ নাম: মনুজ বুঢ়াগোহাঁই ঘৰ নং : 245 বয়স : 25 লিঙ্গ : পুৰুষ	CZH0528836 ফটো উপলব্ধ
55 নাম : প্ৰিয়ংকা শইকীয়া পিতাৰ নাম: পূৰ্ণ কান্ত শইকীয়া ঘৰ নং : 245 বয়স : 22 লিঙ্গ : মহিলা	CZH1414499 ফটো উপলব্ধ	56 নাম : চিন্ময় সন্দিকৈ পিতাৰ নাম: প্ৰিয়ধৰ সন্দিকৈ ঘৰ নং : 245 বয়স : 20 লিঙ্গ : পুৰুষ	SEW0047126 ফটো উপলব্ধ	57 নাম : প্ৰিয়াশ্ৰী চেতিয়া পিতাৰ নাম: দিলীপ চেতিয়া ঘৰ নং : 245 বয়স : 19 লিঙ্গ : মহিলা	SEW0111401 ফটো উপলব্ধ
58 নাম : পিতাম্বৰ সন্দিকৈ পিতাৰ নাম: চন্দ্ৰেশ্বৰ সন্দিকৈ ঘৰ নং : 245 গ বয়স : 98 লিঙ্গ : পুৰুষ	CZH0491134 ফটো উপলব্ধ	59 নাম : সীমা সন্দিকৈ স্বামীৰ নাম: প্ৰিয়ধৰ সন্দিকৈ ঘৰ নং : 245 গ বয়স : 48 লিঙ্গ : মহিলা	CZH0541375 ফটো উপলব্ধ	60 নাম : পবন দত্ত পিতাৰ নাম: ভলা দত্ত ঘৰ নং : 245 কা বয়স : 44 লিঙ্গ : পুৰুষ	CZH0538496 ফটো উপলব্ধ

বিধানসভা সমষ্টিৰ নম্বৰ আৰু নাম : 86-তিনিচুকীয়া  
অংশৰ নম্বৰ আৰু নাম : 1-লোহাৰী কছাৰী আৰু লোহাৰী নেপালী গাওঁ অংশ

61 নাম : পৰিসীতা দত্ত শইকিয়া স্বামীৰ নাম: মৌচু দত্ত ঘৰ নং : 245কা বয়স : 27 লিঙ্গ : মহিলা	CZH0529511 ফটো উপলব্ধ	62 নাম : লোহিত বৰা পিতাৰ নাম: কেশব বৰা ঘৰ নং : 245খ বয়স : 46 লিঙ্গ : পুৰুষ	CZH0346130 ফটো উপলব্ধ	63 নাম : সঞ্জয় গগৈ পিতাৰ নাম: জয়চন্দ্ৰ ঘৰ নং : 28ড বয়স : 59 লিঙ্গ : পুৰুষ	CZH8940441 ফটো উপলব্ধ
64 নাম : পুষ্পাঞ্জলী গগৈ স্বামীৰ নাম: সঞ্জয় ঘৰ নং : 28ড বয়স : 56 লিঙ্গ : মহিলা	CZH8940452 ফটো উপলব্ধ	65 নাম : সবিতা গগৈ পিতাৰ নাম: সঞ্জয় গগৈ ঘৰ নং : 28ড বয়স : 31 লিঙ্গ : মহিলা	CZH0072785 ফটো উপলব্ধ	66 নাম : হেমা গগৈ পিতাৰ নাম: সঞ্জয় গগৈ ঘৰ নং : 246 বয়স : 26 লিঙ্গ : মহিলা	CZH0348896 ফটো উপলব্ধ
67 নাম : দৃষ্টি সন্দিকৈ পিতাৰ নাম: প্ৰিয়ধৰ সন্দিকৈ ঘৰ নং : 246 বয়স : 24 লিঙ্গ : মহিলা	CZH1414424 ফটো উপলব্ধ	68 নাম : মনোজ বৰা পিতাৰ নাম: ধীৰেন চন্দ্ৰ বৰা ঘৰ নং : 28৭ বয়স : 64 লিঙ্গ : পুৰুষ	CZH8940463 ফটো উপলব্ধ	69 নাম : দীপাঞ্জন বৰা পিতাৰ নাম: মনোজ ঘৰ নং : 28৭ বয়স : 42 লিঙ্গ : পুৰুষ	CZH8940485 ফটো উপলব্ধ
70 নাম : বাশী বৰা স্বামীৰ নাম: দীপাঞ্জন ঘৰ নং : 28৭ বয়স : 38 লিঙ্গ : মহিলা	CZH8940496 ফটো উপলব্ধ	71 নাম : মাধৱ্য বৰা পিতাৰ নাম: দীপাঞ্জন বৰা ঘৰ নং : 247 বয়স : 20 লিঙ্গ : পুৰুষ	SEW0028191 ফটো উপলব্ধ	72 নাম : বাসন্তী গোস্বামী স্বামীৰ নাম: বিষক ঘৰ নং : 28৯ বয়স : 81 লিঙ্গ : মহিলা	CZH8940532 ফটো উপলব্ধ
73 নাম : পিতাম্বৰ গোস্বামী পিতাৰ নাম: বিষক ঘৰ নং : 28৯ বয়স : 64 লিঙ্গ : পুৰুষ	CZH8940510 ফটো উপলব্ধ	74 নাম : বিনা হানডিক স্বামীৰ নাম: পুষ্পধৰ হানডিক ঘৰ নং : 249 বয়স : 64 লিঙ্গ : মহিলা	CZH1462688 ফটো উপলব্ধ	75 নাম : জ্যোতি মৰান স্বামীৰ নাম: দাবেন্দ্ৰ নাথ মৰান ঘৰ নং : 249 বয়স : 64 লিঙ্গ : মহিলা	SEW0110536 ফটো উপলব্ধ
76 নাম : হেমা বঢ়াগোঁহাই স্বামীৰ নাম: পিতাম্বৰ বঢ়াগোঁহাই ঘৰ নং : 28৯ বয়স : 56 লিঙ্গ : মহিলা	CZH8940521 ফটো উপলব্ধ	77 নাম : দলেশ্বৰ গোস্বামী পিতাৰ নাম: বিষক ঘৰ নং : 28৯ বয়স : 53 লিঙ্গ : পুৰুষ	CZH8940543 ফটো উপলব্ধ	78 নাম : পুষ্পাঞ্জলী গোস্বামী স্বামীৰ নাম: দলেশ্বৰ ঘৰ নং : 28৯ বয়স : 48 লিঙ্গ : মহিলা	CZH8940554 ফটো উপলব্ধ
79 নাম : মানস প্ৰতিম হানডিক পিতাৰ নাম: পুষ্পধৰ হানডিক ঘৰ নং : 249 বয়স : 43 লিঙ্গ : পুৰুষ	CZH1453174 ফটো উপলব্ধ	80 নাম : বিন্মি মৰান মাতৃৰ নাম: জ্যোতি মৰান ঘৰ নং : 249 বয়স : 43 লিঙ্গ : মহিলা	SEW0110551 ফটো উপলব্ধ	81 নাম : ডেইজী মৰান স্বামীৰ নাম: নিৰুপম সোনোৱাল ঘৰ নং : 249 বয়স : 41 লিঙ্গ : মহিলা	SEW0112292 ফটো উপলব্ধ
82 নাম : নিৰুপম সোনোৱাল পিতাৰ নাম: নোলেফুৰ সোনোৱাল ঘৰ নং : 249 বয়স : 41 লিঙ্গ : পুৰুষ	SEW0113340 ফটো উপলব্ধ	83 নাম : লৰেন্স মৰান মাতৃৰ নাম: জ্যোতি মৰান ঘৰ নং : 249 বয়স : 40 লিঙ্গ : পুৰুষ	SEW0110544 ফটো উপলব্ধ	84 নাম : ৰিতা দাস সন্দিকৈ স্বামীৰ নাম: মানস প্ৰতীম সন্দিকৈ ঘৰ নং : 249 বয়স : 35 লিঙ্গ : মহিলা	CZH1414622 ফটো উপলব্ধ
85 নাম : মাম্পী বঢ়াগোঁহাই পিতাৰ নাম: দলেশ্বৰ বঢ়াগোঁহাই ঘৰ নং : 28৯ বয়স : 27 লিঙ্গ : মহিলা	CZH0157321 ফটো উপলব্ধ	86 নাম : তপন বৰদলৈ মাতৃৰ নাম: জুনু বৰদলৈ ঘৰ নং : 249 বয়স : 22 লিঙ্গ : পুৰুষ	SEW0032599 ফটো উপলব্ধ	87 নাম : জিয়া শেনচোৱা পিতাৰ নাম: প্ৰোশেনজীত শেনচোৱা ঘৰ নং : 249 বয়স : 21 লিঙ্গ : মহিলা	SEW0028746 ফটো উপলব্ধ
88 নাম : জুনমণি দহোতীয়া মাতৃৰ নাম: জুনু বৰদলৈ ঘৰ নং : 249 বয়স : 21 লিঙ্গ : মহিলা	SEW0032607 ফটো উপলব্ধ	89 নাম : ললিত গোস্বামী পিতাৰ নাম: বিষক ঘৰ নং : 2৫০ বয়স : 59 লিঙ্গ : পুৰুষ	CZH8940565 ফটো উপলব্ধ	90 নাম : চম্পা গোস্বামী স্বামীৰ নাম: ললিত ঘৰ নং : 2৫০ বয়স : 53 লিঙ্গ : মহিলা	CZH8940576 ফটো উপলব্ধ



বিধানসভা সমষ্টিৰ নম্বৰ আৰু নাম : 86-তিনিচুকীয়া  
অংশৰ নম্বৰ আৰু নাম : 1-লোহাৰী কছাৰী আৰু লোহাৰী নেপালী গাওঁ অংশ

91 নাম : কাৰ্বেৰী বুঢ়া গৌঁহাই পিতাৰ নাম: ললিত চন্দ্ৰ বুঢ়া গৌঁহাই ঘৰ নং : ২৫০ বয়স : 28 লিঙ্গ : মহিলা	CZH0197236 ফটো উপলব্ধ	92 নাম : পিংকী বুঢ়াগৌঁহাই পিতাৰ নাম: ললিত বুঢ়াগৌঁহাই ঘৰ নং : 250 বয়স : 25 লিঙ্গ : মহিলা	CZH0446146 ফটো উপলব্ধ	93 নাম : প্ৰিয়া বুঢ়াগৌঁহাই পিতাৰ নাম: ললিত চন্দ্ৰ বুঢ়াগৌঁহাই ঘৰ নং : 250 বয়স : 19 লিঙ্গ : মহিলা	SEW0113266 ফটো উপলব্ধ
94 নাম : সোণেশ্বৰ সোনোৱাল পিতাৰ নাম: নলেশ্বৰ ঘৰ নং : ২৫১ বয়স : 64 লিঙ্গ : পুৰুষ	CZH8940587 ফটো উপলব্ধ	95 নাম : প্ৰণৱ জ্যোতি সোনোৱাল পিতাৰ নাম: সৰ্বেশ্বৰ সোনোৱাল ঘৰ নং : ২৫১ বয়স : 46 লিঙ্গ : পুৰুষ	CZH8945786 ফটো উপলব্ধ	96 নাম : পূৰ্ণিমা দেউৰী স্বামীৰ নাম: ৰামেশ্বৰ দেউৰী ঘৰ নং : 251ক বয়স : 62 লিঙ্গ : মহিলা	CZH0348433 ফটো উপলব্ধ
97 নাম : ৰামেশ্বৰ দেউৰী পিতাৰ নাম: হেমধৰ দেউৰী ঘৰ নং : 251ক বয়স : 61 লিঙ্গ : পুৰুষ	CZH0348367 ফটো উপলব্ধ	98 নাম : অনপম দেউৰী পিতাৰ নাম: ৰামেশ্বৰ দেউৰী ঘৰ নং : 251ক বয়স : 38 লিঙ্গ : পুৰুষ	CZH0348466 ফটো উপলব্ধ	99 নাম : চন্দ্ৰ নেওগ পিতাৰ নাম: মলেশ্বৰ নেওগ ঘৰ নং : 251খ বয়স : 44 লিঙ্গ : পুৰুষ	CZH0348326 ফটো উপলব্ধ
100 নাম : চেনেহী নেওগ স্বামীৰ নাম: চন্দ্ৰ নেওগ ঘৰ নং : 251খ বয়স : 39 লিঙ্গ : মহিলা	CZH0348581 ফটো উপলব্ধ	S 101 নাম : ব্ৰজ বৰা পিতাৰ নাম: লাতিয়ে বিনয় কুমাৰ বৰা ঘৰ নং : ২৫২ঙ বয়স : 56 লিঙ্গ : পুৰুষ	CZH8940838 ফটো উপলব্ধ	102 নাম : ৰূপা সোনোৱাল স্বামীৰ নাম: দেবো কুমাৰ সোনোৱাল ঘৰ নং : 252 বয়স : 51 লিঙ্গ : মহিলা	CZH1453331 ফটো উপলব্ধ
103 নাম : দেবো কুমাৰ সোনোৱাল পিতাৰ নাম: তুলসী সোনোৱাল ঘৰ নং : 252 বয়স : 49 লিঙ্গ : পুৰুষ	CZH1462670 ফটো উপলব্ধ	104 নাম : তৃষ্ণী সোনোৱাল পিতাৰ নাম: দেবো কুমাৰ সোনোৱাল ঘৰ নং : 252 বয়স : 30 লিঙ্গ : মহিলা	CZH1453380 ফটো উপলব্ধ	105 নাম : বুলবুল সোনোৱাল পিতাৰ নাম: অজিত সোনোৱাল ঘৰ নং : ২৫২ক বয়স : 28 লিঙ্গ : পুৰুষ	CZH0074286 ফটো উপলব্ধ
106 নাম : ৰক্তিম প্ৰতিম সোনোৱাল পিতাৰ নাম: অজিত সোনোৱাল ঘৰ নং : ২৫২ক বয়স : 27 লিঙ্গ : পুৰুষ	CZH0157180 ফটো উপলব্ধ	107 নাম : দীপশিখা সোনোৱাল পিতাৰ নাম: দেবো কুমাৰ সোনোৱাল ঘৰ নং : 252 বয়স : 24 লিঙ্গ : মহিলা	CZH1453455 ফটো উপলব্ধ	108 নাম : ভেলিনা সোনোৱাল পিতাৰ নাম: মদন সোনোৱাল ঘৰ নং : 252 বয়স : 20 লিঙ্গ : মহিলা	SEW0025866 ফটো উপলব্ধ
109 নাম : লিওফা দেউৰী পিতাৰ নাম: নবীন কুমাৰ দেউৰী ঘৰ নং : 252গ বয়স : 29 লিঙ্গ : পুৰুষ	CZH0197277 ফটো উপলব্ধ	110 নাম : জেচমিনফা দেউৰী পিতাৰ নাম: নবীন কুমাৰ দেউৰী ঘৰ নং : 252গ বয়স : 27 লিঙ্গ : মহিলা	CZH0197285 ফটো উপলব্ধ	111 নাম : সুপ্ৰভা সোনোৱাল স্বামীৰ নাম: প্ৰেম ঘৰ নং : ২৫২ঘ বয়স : 64 লিঙ্গ : মহিলা	CZH8940770 ফটো উপলব্ধ
112 নাম : অজিত সোনোৱাল পিতাৰ নাম: নবীন ঘৰ নং : ২৫২ক বয়স : 59 লিঙ্গ : পুৰুষ	CZH8940678 ফটো উপলব্ধ	113 নাম : নবীন দেউৰী পিতাৰ নাম: ফুলেশ্বৰ ঘৰ নং : ২৫২গ বয়স : 59 লিঙ্গ : পুৰুষ	CZH8940703 ফটো উপলব্ধ	114 নাম : বিৰাজ বুড়া পিতাৰ নাম: বিনয় কুমাৰ বুড়া ঘৰ নং : ২৫২ঙ বয়স : 56 লিঙ্গ : পুৰুষ	CZH8940849 ফটো উপলব্ধ
115 নাম : নমিতা সোনোৱাল স্বামীৰ নাম: অজিত ঘৰ নং : ২৫২ক বয়স : 52 লিঙ্গ : মহিলা	CZH8940689 ফটো উপলব্ধ	116 নাম : দিপালী দেউৰী স্বামীৰ নাম: নবীন ঘৰ নং : ২৫২গ বয়স : 49 লিঙ্গ : মহিলা	CZH8940714 ফটো উপলব্ধ	117 নাম : ঘন সোনোৱাল পিতাৰ নাম: প্ৰেম ঘৰ নং : ২৫২ঘ বয়স : 44 লিঙ্গ : পুৰুষ	CZH8940781 ফটো উপলব্ধ
118 নাম : অনন্ত দিহিঙিয়া পিতাৰ নাম: মহেশ্বৰ ঘৰ নং : ২৫২গ বয়স : 41 লিঙ্গ : পুৰুষ	CZH8940769 ফটো উপলব্ধ	119 নাম : জীত সোনোৱাল পিতাৰ নাম: প্ৰেম ঘৰ নং : ২৫২ঘ বয়স : 39 লিঙ্গ : পুৰুষ	CZH8940805 ফটো উপলব্ধ	120 নাম : চিত্ৰৰঞ্জন সোনোৱাল পিতাৰ নাম: কিনাৰাম সোনোৱাল ঘৰ নং : ২৫৩ বয়স : 45 লিঙ্গ : পুৰুষ	CZH0074377 ফটো উপলব্ধ



বিধানসভা সমষ্টিৰ নম্বৰ আৰু নাম : 86-তিনিচুকীয়া  
অংশৰ নম্বৰ আৰু নাম : 1-লোহাৰী কছাৰী আৰু লোহাৰী নেপালী গাওঁ অংশ

121 নাম : কনমাই সোনোৱাল স্বামীৰ নাম: চিত্ৰৰঞ্জন সোনোৱাল ঘৰ নং : ২৫৩ বয়স : 42 লিঙ্গ : মহিলা	CZH0074385 ফটো উপলব্ধ	122 নাম : শ্ৰী মতী ৰেখা বৰ্মন স্বামীৰ নাম: শ্ৰী মানিক বৰ্মন ঘৰ নং : ২৫৩খ বয়স : 29 লিঙ্গ : মহিলা	CZH0156844 ফটো উপলব্ধ	123 নাম : মানিক বৰ্মণ পিতাৰ নাম: মাধব বৰ্মণ ঘৰ নং : ২৫৩খ বয়স : 31 লিঙ্গ : পুৰুষ	CZH0074518 ফটো উপলব্ধ
124 নাম : সাবিত্ৰী ৰাঙ্গপুত স্বামীৰ নাম: চুৰেণ ঘৰ নং : ২৫৪ বয়স : 66 লিঙ্গ : মহিলা	CZH8940861 ফটো উপলব্ধ	125 নাম : সুযয় কুমাৰী ৰাজপুত পিতাৰ নাম: সুৰেণ ঘৰ নং : ২৫৪ বয়স : 43 লিঙ্গ : মহিলা	CZH8940872 ফটো উপলব্ধ	S 126 নাম : স্বপ্না বৰাইক পিতাৰ নাম: সুৰেণ ঘৰ নং : ২৫৪ বয়স : 41 লিঙ্গ : মহিলা	CZH8940883 ফটো উপলব্ধ
127 নাম : নাৰায়ণ ৰাজপুত পিতাৰ নাম: সুৰেণ ঘৰ নং : ২৫৪ বয়স : 39 লিঙ্গ : পুৰুষ	CZH8940894 ফটো উপলব্ধ	128 নাম : সুশীলা ৰাজপুত স্বামীৰ নাম: নাৰায়ণ ৰাজপুত ঘৰ নং : 254 বয়স : 30 লিঙ্গ : মহিলা	CZH0346221 ফটো উপলব্ধ	E 129 নাম : দুৰ্গা বৰাইক পিতাৰ নাম: অৰুণ ঘৰ নং : ২৫৫ বয়স : 7 লিঙ্গ : পুৰুষ	CZH8940907 ফটো উপলব্ধ
130 নাম : সাবিত্ৰী বৰাইক স্বামীৰ নাম: দুৰ্গা ঘৰ নং : ২৫৫ বয়স : 65 লিঙ্গ : মহিলা	CZH8940918 ফটো উপলব্ধ	131 নাম : মনু বৰাইক পিতাৰ নাম: দুৰ্গা ঘৰ নং : ২৫৫ বয়স : 46 লিঙ্গ : পুৰুষ	CZH8940929 ফটো উপলব্ধ	132 নাম : টুচুমনী বৰাইক স্বামীৰ নাম: মনু ঘৰ নং : ২৫৫ বয়স : 43 লিঙ্গ : মহিলা	CZH8940930 ফটো উপলব্ধ
133 নাম : চিন্টু বৰাইক পিতাৰ নাম: দুৰ্গা ঘৰ নং : ২৫৫ বয়স : 42 লিঙ্গ : পুৰুষ	CZH8940941 ফটো উপলব্ধ	134 নাম : মাইনা বৰাইক স্বামীৰ নাম: বিষ্ণু বৰাইক ঘৰ নং : 255 বয়স : 35 লিঙ্গ : মহিলা	CZH1414457 ফটো উপলব্ধ	135 নাম : অনিতা বৰাইক স্বামীৰ নাম: চিন্টু বৰাইক ঘৰ নং : ২৫৫ বয়স : 32 লিঙ্গ : মহিলা	CZH0156802 ফটো উপলব্ধ
136 নাম : আশীষ বৰাইক পিতাৰ নাম: মনু বৰাইক ঘৰ নং : 255 বয়স : 23 লিঙ্গ : পুৰুষ	CZH1773431 ফটো উপলব্ধ	E 137 নাম : চন্দন বৰাইক পিতাৰ নাম: শংকৰ ঘৰ নং : ২৫৬ বয়স : 41 লিঙ্গ : পুৰুষ	CZH8940974 ফটো উপলব্ধ	138 নাম : নীৰ বৰাইক স্বামীৰ নাম: চন্দন ঘৰ নং : ২৫৬ বয়স : 41 লিঙ্গ : মহিলা	CZH8940985 ফটো উপলব্ধ
139 নাম : সুরেন মাৰী পিতাৰ নাম: লোখীৰাম মাৰী ঘৰ নং : 256 বয়স : 34 লিঙ্গ : পুৰুষ	CZH0531541 ফটো উপলব্ধ	140 নাম : সঞ্জা গড মাৰী স্বামীৰ নাম: সুৰেন মাৰী ঘৰ নং : 256 বয়স : 28 লিঙ্গ : মহিলা	SEW0127464 ফটো উপলব্ধ	141 নাম : প্ৰহলাদ বৰাইক অন্যান্য: চন্দন বৰাইক ঘৰ নং : 256 বয়স : 23 লিঙ্গ : পুৰুষ	SEW0031872 ফটো উপলব্ধ
142 নাম : মীনাথী বৰাইক স্বামীৰ নাম: বিষ্ণু বৰাইক ঘৰ নং : 257 বয়স : 28 লিঙ্গ : মহিলা	CZH1773647 ফটো উপলব্ধ	143 নাম : মনিকা বৰাইক স্বামীৰ নাম: শংকৰ বৰাইক ঘৰ নং : 257 বয়স : 25 লিঙ্গ : মহিলা	CZH0502625 ফটো উপলব্ধ	144 নাম : বিকাশ বৰাইক পিতাৰ নাম: ৰাম বৰাইক ঘৰ নং : ২৫৮ বয়স : 39 লিঙ্গ : পুৰুষ	CZH8941024 ফটো উপলব্ধ
145 নাম : বহাগী বৰাইক স্বামীৰ নাম: বিকাশ বৰাইক ঘৰ নং : 258 বয়স : 37 লিঙ্গ : মহিলা	CZH0464610 ফটো উপলব্ধ	146 নাম : শান্তী বৰপুজাৰী স্বামীৰ নাম: শৈল্যা বৰপুজাৰী ঘৰ নং : 258 ক বয়স : 69 লিঙ্গ : মহিলা	CZH5738001 ফটো উপলব্ধ	147 নাম : খিৰোদ বৰপুজাৰী পিতাৰ নাম: শৈল্যা বৰপুজাৰী ঘৰ নং : 258 ক বয়স : 47 লিঙ্গ : পুৰুষ	CZH5738012 ফটো উপলব্ধ
148 নাম : মনোজ বৰপুজাৰী পিতাৰ নাম: শৈলেন বৰপুজাৰী শৈলেন বৰপুজাৰী ঘৰ নং : 258 ক বয়স : 45 লিঙ্গ : পুৰুষ	CZH5738023 ফটো উপলব্ধ	149 নাম : অজয় বৰপুজাৰী পিতাৰ নাম: শৈল্যা বৰপুজাৰী ঘৰ নং : 258 ক বয়স : 36 লিঙ্গ : পুৰুষ	CZH5734985 ফটো উপলব্ধ	150 নাম : মিঠু বৰপুজাৰী স্বামীৰ নাম: মনোজ বৰপুজাৰী ঘৰ নং : 258 ক বয়স : 32 লিঙ্গ : মহিলা	CZH0373837 ফটো উপলব্ধ

বিধানসভা সমষ্টিৰ নম্বৰ আৰু নাম : 86-তিনিচুকীয়া  
অংশৰ নম্বৰ আৰু নাম : 1-লোহাৰী কছাৰী আৰু লোহাৰী নেপালী গাওঁ অংশ

151 নাম : তৰালী গোস্বামী বৰপুজাৰী স্বামীৰ নাম: অজয় বৰপুজাৰী ঘৰ নং : 258 ক বয়স : 25 লিঙ্গ : মহিলা	CZH0373852 ফটো উপলব্ধ	152 নাম : ৰিণা গড় পিতাৰ নাম: উজ্জ্বল গড় ঘৰ নং : 25৯ বয়স : 44 লিঙ্গ : মহিলা	CZH0075747 ফটো উপলব্ধ	153 নাম : শ্ৰী ৰাজু গড় পিতাৰ নাম: নৰেশ গড় ঘৰ নং : 259 বয়স : 26 লিঙ্গ : পুৰুষ	CZH0463521 ফটো উপলব্ধ
154 নাম : বিজু গড় মাতৃৰ নাম: সৰুমইনা গড় ঘৰ নং : 259 বয়স : 23 লিঙ্গ : পুৰুষ	SEW0018739 ফটো উপলব্ধ	155 নাম : সৰুমইনা গড় পিতাৰ নাম: চুকুৰু গড় ঘৰ নং : 260 বয়স : 66 লিঙ্গ : মহিলা	CZH8941068 ফটো উপলব্ধ	156 নাম : গোপাল শৰ্মা পিতাৰ নাম: তুলসী শৰ্মা ঘৰ নং : 260 গ বয়স : 59 লিঙ্গ : পুৰুষ	CZH0166454 ফটো উপলব্ধ
157 নাম : শিৱমায়া শৰ্মা স্বামীৰ নাম: গোপাল শৰ্মা ঘৰ নং : 260 গ বয়স : 58 লিঙ্গ : মহিলা	CZH0166652 ফটো উপলব্ধ	158 নাম : পশুপতি উপাধ্যায় অন্যান্য: পদ্মা দেৱী ঘৰ নং : 260 বয়স : 40 লিঙ্গ : পুৰুষ	SEW0047498 ফটো উপলব্ধ	159 নাম : পদ্মা দেৱী স্বামীৰ নাম: পশুপতি উপাধ্যায় ঘৰ নং : 260 বয়স : 37 লিঙ্গ : মহিলা	SEW0047902 ফটো উপলব্ধ
160 নাম : মোহন শৰ্মা পিতাৰ নাম: গোপাল শৰ্মা ঘৰ নং : 260 গ বয়স : 35 লিঙ্গ : পুৰুষ	CZH0166884 ফটো উপলব্ধ	161 নাম : মনোজ শৰ্মা পিতাৰ নাম: গোপাল শৰ্মা ঘৰ নং : 260 গ বয়স : 31 লিঙ্গ : পুৰুষ	CZH0166710 ফটো উপলব্ধ	162 নাম : সান্ত্বনা কোঁৱৰ পিতাৰ নাম: বিনোদ কোঁৱৰ ঘৰ নং : 260 ক বয়স : 29 লিঙ্গ : মহিলা	CZH0224808 ফটো উপলব্ধ
163 নাম : পৰাগ গগৈ পিতাৰ নাম: জৱাহৰলাল গগৈ গগৈ ঘৰ নং : 260 বয়স : 28 লিঙ্গ : পুৰুষ	CZH0224816 ফটো উপলব্ধ	164 নাম : ৰূপালী গড় মাতৃৰ নাম: সৰুমইনা গড় ঘৰ নং : 260 বয়স : 28 লিঙ্গ : মহিলা	CZH0076745 ফটো উপলব্ধ	165 নাম : অনামিকা গোঁহাই গগৈ স্বামীৰ নাম: পৰাগ গগৈ ঘৰ নং : 260 বয়স : 27 লিঙ্গ : মহিলা	CZH1517929 ফটো উপলব্ধ
166 নাম : পিংকি কোঁৱৰ পিতাৰ নাম: বিনোদ কোঁৱৰ ঘৰ নং : 260ক বয়স : 26 লিঙ্গ : মহিলা	CZH0156570 ফটো উপলব্ধ	167 নাম : অম্বিকা দেৱী স্বামীৰ নাম: পদম প্ৰচাদ শৰ্মা ঘৰ নং : 260ঘ বয়স : 33 লিঙ্গ : মহিলা	CZH0348904 ফটো উপলব্ধ	168 নাম : প্ৰানজিত গগৈ পিতাৰ নাম: জৱাহৰলাল গগৈ ঘৰ নং : 260ক বয়স : 26 লিঙ্গ : পুৰুষ	CZH0156505 ফটো উপলব্ধ
169 নাম : বিনোদ কোঁৱৰ পিতাৰ নাম: লেখিয়া ঘৰ নং : 260ক বয়স : 59 লিঙ্গ : পুৰুষ	CZH8941079 ফটো উপলব্ধ	170 নাম : জৱাহৰলাল গগৈ পিতাৰ নাম: পুৰাৰাম ঘৰ নং : 260খ বয়স : 59 লিঙ্গ : পুৰুষ	CZH8941091 ফটো উপলব্ধ	171 নাম : ৰঞ্জনা কোঁৱৰ স্বামীৰ নাম: বিনোদ ঘৰ নং : 260ক বয়স : 54 লিঙ্গ : মহিলা	CZH8941080 ফটো উপলব্ধ
172 নাম : ভানুমতী গগৈ স্বামীৰ নাম: জৱাহৰলাল ঘৰ নং : 260খ বয়স : 54 লিঙ্গ : মহিলা	CZH8941104 ফটো উপলব্ধ	173 নাম : সুৰেশ দত্ত পিতাৰ নাম: তাৰানাথ ঘৰ নং : 262 বয়স : 81 লিঙ্গ : পুৰুষ	CZH8941115 ফটো উপলব্ধ	174 নাম : স্বৰ্ণলতা দত্ত স্বামীৰ নাম: চুৰেশ ঘৰ নং : 262 বয়স : 76 লিঙ্গ : মহিলা	CZH8941126 ফটো উপলব্ধ
175 নাম : দীপক দত্ত পিতাৰ নাম: চৰেন ঘৰ নং : 262 বয়স : 54 লিঙ্গ : পুৰুষ	CZH8941137 ফটো উপলব্ধ	176 নাম : জিতুল দত্ত পিতাৰ নাম: চুৰেন ঘৰ নং : 262 বয়স : 52 লিঙ্গ : পুৰুষ	CZH8941159 ফটো উপলব্ধ	177 নাম : ৰীতা দত্ত স্বামীৰ নাম: দীপক ঘৰ নং : 262 বয়স : 51 লিঙ্গ : মহিলা	CZH8941148 ফটো উপলব্ধ
178 নাম : পঙ্কজ দত্ত পিতাৰ নাম: চুৰেন ঘৰ নং : 262 বয়স : 50 লিঙ্গ : পুৰুষ	CZH8941171 ফটো উপলব্ধ	179 নাম : তনুজা দত্ত স্বামীৰ নাম: পঙ্কজ ঘৰ নং : 262 বয়স : 46 লিঙ্গ : মহিলা	CZH8941182 ফটো উপলব্ধ	180 নাম : জিন দত্ত স্বামীৰ নাম: জিতুল ঘৰ নং : 262 বয়স : 46 লিঙ্গ : মহিলা	CZH8941160 ফটো উপলব্ধ



বিধানসভা সমষ্টিৰ নম্বৰ আৰু নাম : 86-তিনিচুকীয়া  
অংশৰ নম্বৰ আৰু নাম : 1-লোহাৰী কছাৰী আৰু লোহাৰী নেপালী গাওঁ অংশ

181 নাম : হিমামনি দত্ত বৰা পিতাৰ নাম: সুৰেন ঘৰ নং : ২৬২ বয়স : 44 লিঙ্গ : মহিলা	CZH8941206 ফটো উপলব্ধ	182 নাম : শ্যামলী দত্ত পিতাৰ নাম: দিপক দত্ত ঘৰ নং : ২৬২ বয়স : 31 লিঙ্গ : মহিলা	CZH8945162 ফটো উপলব্ধ	183 নাম : দীপজ্যোতি দত্ত পিতাৰ নাম: দীপক দত্ত ঘৰ নং : ২৬২ বয়স : 30 লিঙ্গ : পুৰুষ	CZH8945480 ফটো উপলব্ধ
184 নাম : অক্ষয় জ্যোতি দত্ত পিতাৰ নাম: পংকজ দত্ত ঘৰ নং : ২৬২ বয়স : 26 লিঙ্গ : পুৰুষ	CZH0321398 ফটো উপলব্ধ	185 নাম : দীপপ্রিয়া দত্ত পিতাৰ নাম: জীতুল দত্ত ঘৰ নং : 262 বয়স : 25 লিঙ্গ : মহিলা	CZH0348607 ফটো উপলব্ধ	186 নাম : শংকৰ গগৈ পিতাৰ নাম: নিতুল গগৈ ঘৰ নং : 262 বয়স : 20 লিঙ্গ : পুৰুষ	SEW0129353 ফটো উপলব্ধ
187 নাম : বনদীপ বড়া পিতাৰ নাম: দিলীপ বড়া ঘৰ নং : ২৬২ বয়স : 19 লিঙ্গ : পুৰুষ	SEW0126599 ফটো উপলব্ধ	188 নাম : নিতুল গগৈ পিতাৰ নাম: জোনাই গগৈ ঘৰ নং : ২৬২ক বয়স : 53 লিঙ্গ : পুৰুষ	CZH0076968 ফটো উপলব্ধ	189 নাম : জিষ্ণু কুমল দত্ত মাতৃৰ নাম: বীনা দত্ত ঘৰ নং : ২৬২ক বয়স : 31 লিঙ্গ : পুৰুষ	CZH8945764 ফটো উপলব্ধ
190 নাম : শংকৰ বৰাইক পিতাৰ নাম: লটো ঘৰ নং : ২৬৩ বয়স : 61 লিঙ্গ : পুৰুষ	CZH8941239 ফটো উপলব্ধ	191 নাম : পাপু বৰাইক পিতাৰ নাম: বমেশ ঘৰ নং : ২৬৪ বয়স : 41 লিঙ্গ : পুৰুষ	CZH8941273 ফটো উপলব্ধ	192 নাম : সুনিতা বৰাইক স্বামীৰ নাম: পাপু বৰাইক ঘৰ নং : 264 বয়স : 38 লিঙ্গ : মহিলা	CZH0465302 ফটো উপলব্ধ
193 নাম : খুন চাংমাই স্বামীৰ নাম: বেনু ঘৰ নং : ২৬৪ক বয়স : 64 লিঙ্গ : মহিলা	CZH8941284 ফটো উপলব্ধ	194 নাম : পপী গগৈ চাংমাই স্বামীৰ নাম: ৰাজা চাংমাই ঘৰ নং : ২৬৪ক বয়স : 41 লিঙ্গ : মহিলা	CZH8945377 ফটো উপলব্ধ	195 নাম : বিজয় মুড়া পিতাৰ নাম: বাদল ঘৰ নং : ২৬৫ বয়স : 56 লিঙ্গ : পুৰুষ	CZH8941308 ফটো উপলব্ধ
196 নাম : দেবী মুড়া স্বামীৰ নাম: বিজয় ঘৰ নং : ২৬৫ বয়স : 51 লিঙ্গ : মহিলা	CZH8941319 ফটো উপলব্ধ	197 নাম : বেন মুড়া পিতাৰ নাম: বাদল ঘৰ নং : ২৬৫ বয়স : 49 লিঙ্গ : মহিলা	CZH8941320 ফটো উপলব্ধ	198 নাম : ৰতা মুৰা পিতাৰ নাম: বিজয় মুৰা ঘৰ নং : 265 বয়স : 29 লিঙ্গ : মহিলা	CZH0448001 ফটো উপলব্ধ
199 নাম : চুচেন মুড়া পিতাৰ নাম: বিজয় মুড়া ঘৰ নং : ২৬৫ বয়স : 27 লিঙ্গ : পুৰুষ	CZH0197525 ফটো উপলব্ধ	200 নাম : দিলীপ মুড়া পিতাৰ নাম: লক্ষু ঘৰ নং : ২৬৬ বয়স : 49 লিঙ্গ : পুৰুষ	CZH8941353 ফটো উপলব্ধ	201 নাম : প্ৰদীপ মুড়া পিতাৰ নাম: লক্ষু ঘৰ নং : ২৬৬ বয়স : 47 লিঙ্গ : পুৰুষ	CZH8941375 ফটো উপলব্ধ
202 নাম : ৰীতা মুড়া স্বামীৰ নাম: দিলীপ ঘৰ নং : ২৬৬ বয়স : 44 লিঙ্গ : মহিলা	CZH8941364 ফটো উপলব্ধ	203 নাম : কৰনা মুড়া স্বামীৰ নাম: প্ৰদীপ ঘৰ নং : ২৬৬ বয়স : 43 লিঙ্গ : মহিলা	CZH8941386 ফটো উপলব্ধ	204 নাম : মনোজ মুড়া পিতাৰ নাম: লক্ষু ঘৰ নং : ২৬৬ বয়স : 39 লিঙ্গ : পুৰুষ	CZH8941397 ফটো উপলব্ধ
205 নাম : চুনিতা মুড়া স্বামীৰ নাম: মনোজ মুড়া ঘৰ নং : 266 বয়স : 29 লিঙ্গ : মহিলা	CZH0465716 ফটো উপলব্ধ	206 নাম : বাবল মুড়া পিতাৰ নাম: দিলীপ মুড়া ঘৰ নং : 266 বয়স : 29 লিঙ্গ : পুৰুষ	CZH0445411 ফটো উপলব্ধ	207 নাম : কিছন মুৰা পিতাৰ নাম: দিলীপ মুৰা ঘৰ নং : 266 বয়স : 26 লিঙ্গ : পুৰুষ	CZH0460147 ফটো উপলব্ধ
208 নাম : ৰানী মুড়া স্বামীৰ নাম: বাবল মুড়া ঘৰ নং : 266 বয়স : 26 লিঙ্গ : মহিলা	SEW0110007 ফটো উপলব্ধ	209 নাম : প্ৰমিলা হেমৰম স্বামীৰ নাম: দীপু মুড়া ঘৰ নং : 266 বয়স : 23 লিঙ্গ : মহিলা	SEW0113209 ফটো উপলব্ধ	210 নাম : শেৰালী মুড়া স্বামীৰ নাম: সিধীমোল মুড়া ঘৰ নং : 267 ক বয়স : 29 লিঙ্গ : মহিলা	SEW0043430 ফটো উপলব্ধ

বিধানসভা সমষ্টিৰ নম্বৰ আৰু নাম : 86-তিনিচুকীয়া  
অংশৰ নম্বৰ আৰু নাম : 1-লোহাৰী কছাৰী আৰু লোহাৰী নেপালী গাওঁ অংশ

211 নাম : মায়ামুড়া স্বামীৰ নাম : বিষ্ণু মুড়া ঘৰ নং : 267 বয়স : 27 লিঙ্গ : মহিলা	CZH0465682 ফটো উপলব্ধ	212 নাম : দিপিকা মুড়া পিতাৰ নাম : মিঠু মুড়া ঘৰ নং : 267 বয়স : 22 লিঙ্গ : মহিলা	SEW0109447 ফটো উপলব্ধ	213 নাম : মাংৰামুড়া পিতাৰ নাম : বাদল ঘৰ নং : 269ক বয়স : 69 লিঙ্গ : পুৰুষ	CZH8941400 ফটো উপলব্ধ
214 নাম : মিন্টু মুড়া পিতাৰ নাম : মাংৰামুড়া ঘৰ নং : 269ক বয়স : 44 লিঙ্গ : পুৰুষ	CZH8941422 ফটো উপলব্ধ	215 নাম : পান্নামুড়া স্বামীৰ নাম : মিন্টু মুড়া ঘৰ নং : 269ক বয়স : 40 লিঙ্গ : মহিলা	CZH8941433 ফটো উপলব্ধ	216 নাম : বিষ্ণু মুড়া পিতাৰ নাম : মাংৰামুড়া ঘৰ নং : 269ক বয়স : 37 লিঙ্গ : পুৰুষ	CZH8941444 ফটো উপলব্ধ
217 নাম : ভন্দ মুড়া পিতাৰ নাম : বাণ্টা ঘৰ নং : 269 বয়স : 57 লিঙ্গ : পুৰুষ	CZH8941477 ফটো উপলব্ধ	218 নাম : ৰাজু মুড়া পিতাৰ নাম : মৃত বণ্টু মুড়া ঘৰ নং : 269 বয়স : 44 লিঙ্গ : পুৰুষ	CZH8941488 ফটো উপলব্ধ	219 নাম : ৰেশমি মুৰা স্বামীৰ নাম : ছটকু ঘৰ নং : 269 বয়স : 39 লিঙ্গ : মহিলা	CZH8941499 ফটো উপলব্ধ
220 নাম : অমিত মুড়া পিতাৰ নাম : ভান্দ মুড়া ঘৰ নং : 269 বয়স : 27 লিঙ্গ : পুৰুষ	CZH0501445 ফটো উপলব্ধ	221 নাম : সমিত মুড়া পিতাৰ নাম : ৰাজু মুড়া ঘৰ নং : 269 বয়স : 25 লিঙ্গ : পুৰুষ	SEW0112482 ফটো উপলব্ধ	222 নাম : ৰমন মুড়া স্বামীৰ নাম : এতুৱা ঘৰ নং : 290 বয়স : 76 লিঙ্গ : মহিলা	CZH8941513 ফটো উপলব্ধ
223 নাম : বিজয় মুড়া পিতাৰ নাম : এতুৱা ঘৰ নং : 290 বয়স : 45 লিঙ্গ : পুৰুষ	CZH8941524 ফটো উপলব্ধ	224 নাম : ৰীতা মুড়া স্বামীৰ নাম : বিজয় ঘৰ নং : 290 বয়স : 43 লিঙ্গ : মহিলা	CZH8941535 ফটো উপলব্ধ	225 নাম : শঙ্কৰ মুড়া পিতাৰ নাম : এতুৱা ঘৰ নং : 290 বয়স : 42 লিঙ্গ : পুৰুষ	CZH8941546 ফটো উপলব্ধ
226 নাম : মিৰা মুড়া স্বামীৰ নাম : শঙ্কৰ ঘৰ নং : 290 বয়স : 40 লিঙ্গ : মহিলা	CZH8941557 ফটো উপলব্ধ	227 নাম : হিৰালাল মুড়া পিতাৰ নাম : এতুৱা ঘৰ নং : 290 বয়স : 39 লিঙ্গ : পুৰুষ	CZH8941568 ফটো উপলব্ধ	228 নাম : জোনালী গগৈ স্বামীৰ নাম : কুশল গগৈ ঘৰ নং : 290 বয়স : 39 লিঙ্গ : মহিলা	CZH1705722 ফটো উপলব্ধ
229 নাম : অনীল মুৰা পিতাৰ নাম : এতুৱা মুণ্ডা ঘৰ নং : 270 বয়স : 39 লিঙ্গ : পুৰুষ	CZH0464461 ফটো উপলব্ধ	230 নাম : মনিকা মুড়া স্বামীৰ নাম : অনীল মুণ্ডা ঘৰ নং : 270 বয়স : 36 লিঙ্গ : মহিলা	SEW0108951 ফটো উপলব্ধ	231 নাম : স্বপ্না গগৈ স্বামীৰ নাম : যোগেন গগৈ ঘৰ নং : 290 বয়স : 35 লিঙ্গ : মহিলা	CZH1705733 ফটো উপলব্ধ
232 নাম : সুনীল মুড়া পিতাৰ নাম : এতুৱা মুড়া ঘৰ নং : 270 বয়স : 31 লিঙ্গ : পুৰুষ	CZH0464545 ফটো উপলব্ধ	233 নাম : প্ৰিয়া মুড়া স্বামীৰ নাম : চান্নিল মুড়া ঘৰ নং : 270 বয়স : 30 লিঙ্গ : মহিলা	SEW0110031 ফটো উপলব্ধ	234 নাম : কিছন মুণ্ডা পিতাৰ নাম : বিজয় মুণ্ডা ঘৰ নং : 270 বয়স : 27 লিঙ্গ : পুৰুষ	CZH0465179 ফটো উপলব্ধ
235 নাম : কিৰণ মুড়া পিতাৰ নাম : বিজয় মুড়া ঘৰ নং : 270 বয়স : 25 লিঙ্গ : পুৰুষ	CZH0464925 ফটো উপলব্ধ	236 নাম : বিকেন্দু মুড়া মাতৃৰ নাম : ৰীতা মুড়া ঘৰ নং : 270 বয়স : 24 লিঙ্গ : পুৰুষ	SEW0040345 ফটো উপলব্ধ	237 নাম : চিম্পী মুড়া স্বামীৰ নাম : কিৰণ মুড়া ঘৰ নং : 270 বয়স : 21 লিঙ্গ : মহিলা	SEW0109322 ফটো উপলব্ধ
238 নাম : উৰ্মিলা মুড়া পিতাৰ নাম : শঙ্কৰ মুড়া ঘৰ নং : 270 বয়স : 20 লিঙ্গ : মহিলা	SEW0113993 ফটো উপলব্ধ	239 নাম : লীলাবতী বৰাইক পিতাৰ নাম : ধৰমনাথ ঘৰ নং : 291 বয়স : 46 লিঙ্গ : মহিলা	CZH8941580 ফটো উপলব্ধ	240 নাম : চিল্লা বোৱাঙ্গিক পিতাৰ নাম : ধৰমনাথ ঘৰ নং : 291 বয়স : 42 লিঙ্গ : মহিলা	CZH8941591 ফটো উপলব্ধ



বিধানসভা সমষ্টিৰ নম্বৰ আৰু নাম : 86-তিনিচুকীয়া  
অংশৰ নম্বৰ আৰু নাম : 1-লোহাৰী কছাৰী আৰু লোহাৰী নেপালী গাওঁ অংশ

E 241 নাম : গোলাপ সিনহা পিতাৰ নাম: তন্তুবাবু ঘৰ নং : ২৭৩ বয়স : 72 লিঙ্গ : পুৰুষ	CZH8941604 ফটো উপলব্ধ	242 নাম : বৰ্মা সিনহা স্বামীৰ নাম: গোলাপ ঘৰ নং : ২৭৩ বয়স : 68 লিঙ্গ : মহিলা	CZH8941615 ফটো উপলব্ধ	243 নাম : অজিত সিনহা পিতাৰ নাম: গোলাপ সিহ্না ঘৰ নং : ২৭৩ বয়স : 44 লিঙ্গ : পুৰুষ	CZH8941626 ফটো উপলব্ধ
244 নাম : সুজিত সিনহা পিতাৰ নাম: গোলাপ ঘৰ নং : ২৭৩ বয়স : 39 লিঙ্গ : পুৰুষ	CZH8941637 ফটো উপলব্ধ	245 নাম : শৰ্মিলা সিংহ স্বামীৰ নাম: অজিত সিনহা ঘৰ নং : ২৭৩ বয়স : 38 লিঙ্গ : মহিলা	CZH0079939 ফটো উপলব্ধ	E 246 নাম : হৰি সিনহা পিতাৰ নাম: তন্তুবাবু ঘৰ নং : ২৭৪ বয়স : 72 লিঙ্গ : পুৰুষ	CZH8941648 ফটো উপলব্ধ
S 247 নাম : মায়ী দেবি স্বামীৰ নাম: তেজা প্ৰচাদ শৰ্মা ঘৰ নং : 274 বয়স : 65 লিঙ্গ : মহিলা	CZH1515121 ফটো উপলব্ধ	248 নাম : প্ৰভাবতী সিনহা স্বামীৰ নাম: হৰি ঘৰ নং : ২৭৪ বয়স : 64 লিঙ্গ : মহিলা	CZH8941659 ফটো উপলব্ধ	249 নাম : পিংকু সিনহা পিতাৰ নাম: হৰি ঘৰ নং : ২৭৪ বয়স : 41 লিঙ্গ : পুৰুষ	CZH8941671 ফটো উপলব্ধ
250 নাম : নেহা সিহ্না স্বামীৰ নাম: পিঙ্কু সিহ্না ঘৰ নং : 274 বয়স : 36 লিঙ্গ : মহিলা	CZH0546119 ফটো উপলব্ধ	251 নাম : অঞ্জনা সিনহা পিতাৰ নাম: হৰি সিনহা ঘৰ নং : ২৭৪ বয়স : 34 লিঙ্গ : মহিলা	CZH8941682 ফটো উপলব্ধ	252 নাম : ৰাজু সিনহা পিতাৰ নাম: হৰি সিনহা ঘৰ নং : ২৭৪ বয়স : 32 লিঙ্গ : পুৰুষ	CZH8941693 ফটো উপলব্ধ
253 নাম : সমিতা সিনহা পিতাৰ নাম: শশাংক সিনহা ঘৰ নং : ২৭৪ বয়স : 32 লিঙ্গ : মহিলা	CZH8941706 ফটো উপলব্ধ	254 নাম : শশাংক সিংহ পিতাৰ নাম: তামফা ঘৰ নং : ২৭৫ বয়স : 70 লিঙ্গ : পুৰুষ	CZH8941717 ফটো উপলব্ধ	255 নাম : মঞ্জু সিনহা স্বামীৰ নাম: শশাংক ঘৰ নং : ২৭৫ বয়স : 58 লিঙ্গ : মহিলা	CZH8941728 ফটো উপলব্ধ
256 নাম : সুমন সিংহ পিতাৰ নাম: শশাংক সিংহ ঘৰ নং : ২৭৫ বয়স : 38 লিঙ্গ : পুৰুষ	CZH8941739 ফটো উপলব্ধ	257 নাম : সুমনা সিনহা স্বামীৰ নাম: সুমন সিনহা ঘৰ নং : 275 বয়স : 38 লিঙ্গ : মহিলা	CZH0523928 ফটো উপলব্ধ	258 নাম : সুমন সিনহা পিতাৰ নাম: তমাল সিনহা ঘৰ নং : 275 বয়স : 38 লিঙ্গ : মহিলা	CZH1201235 ফটো উপলব্ধ
259 নাম : সুমোন্তো সিংহ পিতাৰ নাম: শশাংক সিংহ ঘৰ নং : ২৭৫ বয়স : 30 লিঙ্গ : পুৰুষ	CZH8945479 ফটো উপলব্ধ	260 নাম : শেফালি ৰাজকুমাৰী স্বামীৰ নাম: চন্দন ঘৰ নং : ২৭৬ বয়স : 59 লিঙ্গ : মহিলা	CZH8941751 ফটো উপলব্ধ	261 নাম : বিজয় ৰাজকুমাৰ পিতাৰ নাম: কালচেনা কালচেনা ৰাজকুমাৰ ঘৰ নং : ২৭৬ বয়স : 52 লিঙ্গ : পুৰুষ	CZH8941762 ফটো উপলব্ধ
262 নাম : জয়াৰানী সিনহা ৰাজকুমাৰী স্বামীৰ নাম: বিজয় ৰাজকুমাৰ ঘৰ নং : ২৭৬ বয়স : 40 লিঙ্গ : মহিলা	CZH1705744 ফটো উপলব্ধ	263 নাম : জনাৰ্ধন ৰাজকুমাৰ পিতাৰ নাম: চন্দন ৰাজকুমাৰ ঘৰ নং : ২৭৬ বয়স : 27 লিঙ্গ : পুৰুষ	CZH0229211 ফটো উপলব্ধ	264 নাম : ইন্দ্ৰজিত শৰ্মা পিতাৰ নাম: মানি ঘৰ নং : ২৭৭ বয়স : 78 লিঙ্গ : পুৰুষ	CZH8941773 ফটো উপলব্ধ
265 নাম : কলাবতী শৰ্মা স্বামীৰ নাম: ইন্দ্ৰজিত ঘৰ নং : ২৭৭ বয়স : 59 লিঙ্গ : মহিলা	CZH8941784 ফটো উপলব্ধ	266 নাম : কল্পনা শৰ্মা পিতাৰ নাম: ইন্দ্ৰজিত শৰ্মা ঘৰ নং : ২৭৭ বয়স : 30 লিঙ্গ : মহিলা	CZH8945537 ফটো উপলব্ধ	267 নাম : কুমুদ পাতৰ পিতাৰ নাম: গন্ধেশ্বৰ ঘৰ নং : ২৭৮ বয়স : 73 লিঙ্গ : পুৰুষ	CZH8941795 ফটো উপলব্ধ
E 268 নাম : সোনমাই স্বামীৰ নাম: কুমুদ ঘৰ নং : ২৭৮ বয়স : 68 লিঙ্গ : মহিলা	CZH8941808 ফটো উপলব্ধ	269 নাম : পবিত্ৰ পাতৰ পিতাৰ নাম: কুমুদ ঘৰ নং : ২৭৮ বয়স : 48 লিঙ্গ : পুৰুষ	CZH8941819 ফটো উপলব্ধ	270 নাম : প্ৰনতি গগৈ স্বামীৰ নাম: আদিত গগৈ ঘৰ নং : ২৭৮ বয়স : 47 লিঙ্গ : মহিলা	CZH8941831 ফটো উপলব্ধ



271 নাম : বোম্পহী পাতৰ স্বামীৰ নাম: পবিত্ৰ ঘৰ নং : ২৭৮ বয়স : 44 লিঙ্গ : মহিলা	CZH8941820 ফটো উপলব্ধ	272 নাম : বমেন পাতৰ পিতাৰ নাম: কুমুদ ঘৰ নং : ২৭৮ বয়স : 39 লিঙ্গ : পুৰুষ	CZH8941853 ফটো উপলব্ধ	273 নাম : পংখীমনী গোহাঁই পাতৰ স্বামীৰ নাম: বমেন পাতৰ ঘৰ নং : ২৭৮ বয়স : 37 লিঙ্গ : মহিলা	CZH0080648 ফটো উপলব্ধ
274 নাম : প্ৰবিন পাতৰ পিতাৰ নাম: কুমুদ চন্দ্ৰ পাতৰ ঘৰ নং : ২৭৮ বয়স : 35 লিঙ্গ : পুৰুষ	CZH1706112 ফটো উপলব্ধ	275 নাম : গিৰিন পাতৰ পিতাৰ নাম: কুমুদ চন্দ্ৰ পাতৰ ঘৰ নং : ২৭৮ বয়স : 32 লিঙ্গ : পুৰুষ	CZH1706123 ফটো উপলব্ধ	276 নাম : আশ্বহা পাতৰ স্বামীৰ নাম: গিৰিন পাতৰ ঘৰ নং : ২৭৮ বয়স : 32 লিঙ্গ : মহিলা	CZH1705755 ফটো উপলব্ধ
277 নাম : হেৰী মনী পাতৰ পিতাৰ নাম: পবিত্ৰ পাতৰ ঘৰ নং : 278 বয়স : 20 লিঙ্গ : মহিলা	SEW0041483 ফটো উপলব্ধ	278 নাম : সত্যেন্দ্ৰ গগৈ পিতাৰ নাম: ক্ষেত্ৰধৰ ঘৰ নং : ২৭৯ বয়স : 64 লিঙ্গ : পুৰুষ	CZH8941864 ফটো উপলব্ধ	279 নাম : ৰূপাঞ্জলী গগৈ স্বামীৰ নাম: সত্যেন্দ্ৰ ঘৰ নং : ২৭৯ বয়স : 57 লিঙ্গ : মহিলা	CZH8941875 ফটো উপলব্ধ
280 নাম : ৰিংকুমণি বৰুৱা স্বামীৰ নাম: বিপুল বৰুৱা ঘৰ নং : ২৭৯ বয়স : 37 লিঙ্গ : মহিলা	CZH0321828 ফটো উপলব্ধ	281 নাম : দ্বীপজ্যোতি গগৈ পিতাৰ নাম: সত্যেন্দ্ৰ গগৈ ঘৰ নং : ২৭৯ বয়স : 29 লিঙ্গ : পুৰুষ	CZH0080838 ফটো উপলব্ধ	282 নাম : ৰিংকী মণি গগৈ স্বামীৰ নাম: দ্বীপজ্যোতি গগৈ ঘৰ নং : 279 বয়স : 24 লিঙ্গ : মহিলা	CZH0546747 ফটো উপলব্ধ
283 নাম : খগেশ্বৰ গোহাঁই পিতাৰ নাম: ভবকান্ত ঘৰ নং : ২৮০ বয়স : 66 লিঙ্গ : পুৰুষ	CZH8941886 ফটো উপলব্ধ	284 নাম : ৰূপদা গোহাঁই স্বামীৰ নাম: খগেশ্বৰ ঘৰ নং : ২৮০ বয়স : 56 লিঙ্গ : মহিলা	CZH8941897 ফটো উপলব্ধ	285 নাম : নিবেদিতা গোহাঁই স্বামীৰ নাম: দিলিপ গোহাঁই ঘৰ নং : ২৮০ বয়স : 34 লিঙ্গ : মহিলা	CZH1705711 ফটো উপলব্ধ
286 নাম : দিলিপ গোঁহাঁই পিতাৰ নাম: খগেশ্বৰ গোঁহাঁই ঘৰ নং : ২৮০ বয়স : 34 লিঙ্গ : পুৰুষ	CZH1706134 ফটো উপলব্ধ	287 নাম : ৰত্নেশ্বৰ খনিকৰ পিতাৰ নাম: ডিম্বে ঘৰ নং : ২৮১ বয়স : 64 লিঙ্গ : পুৰুষ	CZH8941900 ফটো উপলব্ধ	288 নাম : দীপেশ্বৰ খনিকৰ পিতাৰ নাম: ডিম্বে ঘৰ নং : ২৮১ বয়স : 54 লিঙ্গ : পুৰুষ	CZH8941911 ফটো উপলব্ধ
289 নাম : দিলীপ খনিকৰ স্বামীৰ নাম: দিপেশ্বৰ ঘৰ নং : ২৮১ বয়স : 46 লিঙ্গ : মহিলা	CZH8941922 ফটো উপলব্ধ	290 নাম : বিজয় খনিকৰ পিতাৰ নাম: ৰত্নেশ্বৰ খনিকৰ ঘৰ নং : ২৮১ বয়স : 33 লিঙ্গ : পুৰুষ	CZH0081976 ফটো উপলব্ধ	291 নাম : চন্দ্ৰ বৰুৱা পিতাৰ নাম: নিলধৰ ঘৰ নং : ২৮৪ বয়স : 75 লিঙ্গ : পুৰুষ	CZH8941955 ফটো উপলব্ধ
292 নাম : লীলাবতী বৰুৱা স্বামীৰ নাম: চন্দ্ৰ ঘৰ নং : ২৮৪ বয়স : 66 লিঙ্গ : মহিলা	CZH8941966 ফটো উপলব্ধ	293 নাম : প্ৰদীপ বৰুৱা পিতাৰ নাম: চন্দ্ৰ ঘৰ নং : ২৮৪ বয়স : 44 লিঙ্গ : পুৰুষ	CZH8941977 ফটো উপলব্ধ	294 নাম : সঙ্গীতা বৰুৱা স্বামীৰ নাম: প্ৰদীপ ঘৰ নং : ২৮৪ বয়স : 39 লিঙ্গ : মহিলা	CZH8941988 ফটো উপলব্ধ
295 নাম : বুবল বৰুৱা পিতাৰ নাম: চন্দ্ৰ বৰুৱা ঘৰ নং : ২৮৪ বয়স : 37 লিঙ্গ : পুৰুষ	CZH8942005 ফটো উপলব্ধ	296 নাম : কৃষ্ণ বৰুৱা পিতাৰ নাম: চন্দ্ৰ বৰুৱা ঘৰ নং : ২৮৪ বয়স : 34 লিঙ্গ : পুৰুষ	CZH0082818 ফটো উপলব্ধ	297 নাম : খগেন বৰুৱা পিতাৰ নাম: চন্দ্ৰ বৰুৱা ঘৰ নং : 284 বয়স : 31 লিঙ্গ : পুৰুষ	CZH0460279 ফটো উপলব্ধ
298 নাম : তৰা বৰুৱা স্বামীৰ নাম: খগেন বৰুৱা ঘৰ নং : 284 বয়স : 26 লিঙ্গ : মহিলা	CZH0451302 ফটো উপলব্ধ	299 নাম : মেৰী বৰুৱা স্বামীৰ নাম: কৃষ্ণা বৰুৱা ঘৰ নং : 284 বয়স : 25 লিঙ্গ : মহিলা	CZH0521781 ফটো উপলব্ধ	300 নাম : পদ্মা চেতিয়া পিতাৰ নাম: মানিক ঘৰ নং : ২৮৫ বয়স : 58 লিঙ্গ : পুৰুষ	CZH8942016 ফটো উপলব্ধ



301 নাম : তৰামাই চেতিয়া স্বামীৰ নাম: পদ্ম ঘৰ নং : ২৮৫ বয়স : 51 লিঙ্গ : মহিলা	CZH8942027 ফটো উপলব্ধ	302 নাম : বাতুল চেতিয়া পিতাৰ নাম: পদ্ম চেতিয়া ঘৰ নং : ২৮৫ বয়স : 32 লিঙ্গ : পুৰুষ	CZH0082917 ফটো উপলব্ধ	303 নাম : অঞ্জলী চাংমাই চেতিয়া স্বামীৰ নাম: বাতুল চেতিয়া ঘৰ নং : ২৮৫ বয়স : 32 লিঙ্গ : মহিলা	CZH0082925 ফটো উপলব্ধ
304 নাম : সুশীল চেতিয়া পিতাৰ নাম: পদ্ম চেতিয়া ঘৰ নং : 285 বয়স : 31 লিঙ্গ : পুৰুষ	CZH0465195 ফটো উপলব্ধ	305 নাম : বন্তী চেতিয়া স্বামীৰ নাম: সুশীল চেতিয়া ঘৰ নং : 285 বয়স : 27 লিঙ্গ : মহিলা	CZH0458927 ফটো উপলব্ধ	306 নাম : ৰিতু চেতিয়া পিতাৰ নাম: পদ্ম চেতিয়া ঘৰ নং : 285 বয়স : 26 লিঙ্গ : পুৰুষ	CZH0465294 ফটো উপলব্ধ
307 নাম : মানৱজ্যোতী দত্ত পিতাৰ নাম: ফণীন্দ্র দত্ত ঘৰ নং : 285 বয়স : 26 লিঙ্গ : পুৰুষ	CZH0527226 ফটো উপলব্ধ	308 নাম : উৰ্মিলা চেতিয়া স্বামীৰ নাম: ৰিতু চেতিয়া ঘৰ নং : 285 বয়স : 21 লিঙ্গ : মহিলা	SEW0108852 ফটো উপলব্ধ	309 নাম : প্ৰিয়ান্বী দত্ত স্বামীৰ নাম: মানৱ জ্যোতি দত্ত ঘৰ নং : 285 বয়স : 20 লিঙ্গ : মহিলা	SEW0113969 ফটো উপলব্ধ
310 নাম : উমাকান্ত দেউৰী পিতাৰ নাম: শিবনাথ ঘৰ নং : ২৮৫ক বয়স : 59 লিঙ্গ : পুৰুষ	CZH8942038 ফটো উপলব্ধ	311 নাম : ফণীন্দ্র দত্ত পিতাৰ নাম: গোলাপ ঘৰ নং : ২৮৫খ বয়স : 56 লিঙ্গ : পুৰুষ	CZH8942050 ফটো উপলব্ধ	312 নাম : ৰীতামনি দেউৰী স্বামীৰ নাম: উমাকান্ত ঘৰ নং : ২৮৫ক বয়স : 50 লিঙ্গ : মহিলা	CZH8942049 ফটো উপলব্ধ
313 নাম : আৰতি দত্ত স্বামীৰ নাম: ফণীন্দ্র ঘৰ নং : ২৮৫খ বয়স : 45 লিঙ্গ : মহিলা	CZH8942061 ফটো উপলব্ধ	314 নাম : অকন গগৈ পিতাৰ নাম: সিতাৰাম ঘৰ নং : ২৮৮ বয়স : 69 লিঙ্গ : পুৰুষ	CZH8942072 ফটো উপলব্ধ	315 নাম : মিনা গগৈ স্বামীৰ নাম: অকন ঘৰ নং : ২৮৮ বয়স : 64 লিঙ্গ : মহিলা	CZH8942083 ফটো উপলব্ধ
316 নাম : জয়ন্ত গগৈ পিতাৰ নাম: অকন ঘৰ নং : ২৮৮ বয়স : 37 লিঙ্গ : পুৰুষ	CZH8942094 ফটো উপলব্ধ	317 নাম : সমীক্ষা গগৈ স্বামীৰ নাম: জয়ন্ত গগৈ ঘৰ নং : 288 বয়স : 37 লিঙ্গ : মহিলা	CZH0460402 ফটো উপলব্ধ	318 নাম : জিন্টু গগৈ পিতাৰ নাম: অকন গগৈ ঘৰ নং : 288 বয়স : 26 লিঙ্গ : পুৰুষ	CZH0527374 ফটো উপলব্ধ
319 নাম : পিকু কোঁচ স্বামীৰ নাম: জিণ্টু গগৈ ঘৰ নং : 288 বয়স : 21 লিঙ্গ : মহিলা	SEW0109454 ফটো উপলব্ধ	320 নাম : চমাৰ পাহাৰীয়া পিতাৰ নাম: কুলাৰাম ঘৰ নং : ২৮৯ বয়স : 44 লিঙ্গ : পুৰুষ	CZH8942129 ফটো উপলব্ধ	321 নাম : ফুল মুৰা পিতাৰ নাম: কুলাৰাম ঘৰ নং : ২৮৯ বয়স : 37 লিঙ্গ : মহিলা	CZH8942130 ফটো উপলব্ধ
322 নাম : দীপজ্যোতি বুঢ়া গোঁহাই পিতাৰ নাম: পীতাৰ্থৰ বুঢ়া গোঁহাই ঘৰ নং : ২৮৯ বয়স : 31 লিঙ্গ : পুৰুষ	CZH1706101 ফটো উপলব্ধ	323 নাম : চন্দ্ৰকান্ত গগৈ পিতাৰ নাম: নলেশ্বৰ ঘৰ নং : ২৯০ বয়স : 49 লিঙ্গ : পুৰুষ	CZH8942163 ফটো উপলব্ধ	324 নাম : ৰুণ গগৈ স্বামীৰ নাম: চন্দ্ৰ কান্ত ঘৰ নং : ২৯০ বয়স : 44 লিঙ্গ : মহিলা	CZH8942174 ফটো উপলব্ধ
325 নাম : যোগেন গগৈ পিতাৰ নাম: নলেশ্বৰ ঘৰ নং : ২৯০ বয়স : 44 লিঙ্গ : পুৰুষ	CZH8942185 ফটো উপলব্ধ	326 নাম : কুশল গগৈ মাতৃৰ নাম: নলেশ্বৰ ঘৰ নং : ২৯০ বয়স : 43 লিঙ্গ : পুৰুষ	CZH8942196 ফটো উপলব্ধ	327 নাম : দেৱজিত গগৈ পিতাৰ নাম: কুশল গগৈ ঘৰ নং : 290 বয়স : 19 লিঙ্গ : পুৰুষ	SEW0110056 ফটো উপলব্ধ
328 নাম : তিলোপ্ৰভা গগৈ স্বামীৰ নাম: ইন্দ্ৰেশ্বৰ ঘৰ নং : ২৯১ বয়স : 72 লিঙ্গ : মহিলা	CZH8942210 ফটো উপলব্ধ	329 নাম : শৰৎ গগৈ পিতাৰ নাম: ইন্দ্ৰেশ্বৰ ঘৰ নং : ২৯১ বয়স : 49 লিঙ্গ : পুৰুষ	CZH8942221 ফটো উপলব্ধ	330 নাম : শৰৎ গগৈ পিতাৰ নাম: সোণগৰাম গগৈ ঘৰ নং : 291 বয়স : 47 লিঙ্গ : পুৰুষ	SEW0112912 ফটো উপলব্ধ

বিধানসভা সমষ্টিৰ নম্বৰ আৰু নাম : 86-তিনিচুকীয়া  
অংশৰ নম্বৰ আৰু নাম : 1-লোহাৰী কছাৰী আৰু লোহাৰী নেপালী গাওঁ অংশ

331 নাম : সোনালী গগৈ স্বামীৰ নাম : শৰত ঘৰ নং : ২৯১ বয়স : 44 লিঙ্গ : মহিলা	CZH8942232 ফটো উপলব্ধ	332 নাম : প্রফুল্ল গগৈ পিতাৰ নাম : ইন্দ্ৰেশ্বৰ ঘৰ নং : ২৯১ বয়স : 44 লিঙ্গ : পুৰুষ	CZH8942254 ফটো উপলব্ধ	333 নাম : চেনেহী গগৈ স্বামীৰ নাম : প্রফুল্ল ঘৰ নং : ২৯১ বয়স : 39 লিঙ্গ : মহিলা	CZH8942265 ফটো উপলব্ধ
334 নাম : পল্লৱী গগৈ স্বামীৰ নাম : শৰৎ গগৈ ঘৰ নং : 291 বয়স : 38 লিঙ্গ : মহিলা	SEW0112888 ফটো উপলব্ধ	335 নাম : কমলা গগৈ লাহন স্বামীৰ নাম : গকুল লাহন ঘৰ নং : ২৯১ বয়স : 37 লিঙ্গ : মহিলা	CZH8942276 ফটো উপলব্ধ	336 নাম : সুৰভী বৰুৱা গগৈ স্বামীৰ নাম : জীতুল গগৈ ঘৰ নং : 291 বয়স : 33 লিঙ্গ : মহিলা	CZH1773530 ফটো উপলব্ধ
337 নাম : মন্মকনী গগৈ স্বামীৰ নাম : নিতুল গগৈ ঘৰ নং : 291 বয়স : 28 লিঙ্গ : মহিলা	CZH0538215 ফটো উপলব্ধ	338 নাম : হিৰক জ্যোতি গগৈ পিতাৰ নাম : শৰত গগৈ ঘৰ নং : 291 বয়স : 21 লিঙ্গ : পুৰুষ	SEW0043398 ফটো উপলব্ধ	339 নাম : দিব্যজ্যোতি গগৈ পিতাৰ নাম : প্রফুল্ল গগৈ ঘৰ নং : 291 বয়স : 19 লিঙ্গ : পুৰুষ	SEW0110080 ফটো উপলব্ধ
340 নাম : ফুলমায়া বৰা স্বামীৰ নাম : ইন্দিবৰ ঘৰ নং : ২৯২ বয়স : 69 লিঙ্গ : মহিলা	CZH8942301 ফটো উপলব্ধ	341 নাম : পবন বৰা পিতাৰ নাম : ইন্দিবৰ ঘৰ নং : ২৯২ বয়স : 57 লিঙ্গ : পুৰুষ	CZH8942287 ফটো উপলব্ধ	342 নাম : পদ্মা বৰা স্বামীৰ নাম : পবন ঘৰ নং : ২৯২ বয়স : 44 লিঙ্গ : মহিলা	CZH8942298 ফটো উপলব্ধ
343 নাম : ৰবীন বৰা পিতাৰ নাম : ইন্দিবৰ ঘৰ নং : ২৯২ বয়স : 44 লিঙ্গ : পুৰুষ	CZH8942312 ফটো উপলব্ধ	344 নাম : সোনেশ্বৰ বড়া পিতাৰ নাম : পবন বড়া ঘৰ নং : ২৯২ বয়স : 28 লিঙ্গ : পুৰুষ	CZH0084947 ফটো উপলব্ধ	345 নাম : মীন্টু বৰা পিতাৰ নাম : পবন বৰা ঘৰ নং : 292 বয়স : 24 লিঙ্গ : পুৰুষ	CZH0526467 ফটো উপলব্ধ
346 নাম : পূৰ্ণিমা বৰা পিতাৰ নাম : ৰবীন বৰা ঘৰ নং : 292 বয়স : 21 লিঙ্গ : মহিলা	CZH1788934 ফটো উপলব্ধ	347 নাম : দিল্লী দূৱৰা স্বামীৰ নাম : হিৰাধৰ ঘৰ নং : ২৯৩ বয়স : 67 লিঙ্গ : মহিলা	CZH8942356 ফটো উপলব্ধ	348 নাম : দুলন দূৱৰা পিতাৰ নাম : হিৰাধৰ ঘৰ নং : ২৯৩ বয়স : 49 লিঙ্গ : পুৰুষ	CZH8942367 ফটো উপলব্ধ
349 নাম : জগত দূৱৰা পিতাৰ নাম : হিৰাধৰ ঘৰ নং : ২৯৩ বয়স : 46 লিঙ্গ : পুৰুষ	CZH8942334 ফটো উপলব্ধ	350 নাম : বেবী দূৱৰা স্বামীৰ নাম : জগত ঘৰ নং : ২৯৩ বয়স : 41 লিঙ্গ : মহিলা	CZH8942345 ফটো উপলব্ধ	351 নাম : তপন দূৱৰা পিতাৰ নাম : হিৰাধৰ ঘৰ নং : ২৯৩ বয়স : 38 লিঙ্গ : পুৰুষ	CZH8942389 ফটো উপলব্ধ
352 নাম : অংকুৰ দূৱৰা পিতাৰ নাম : জগত দৌআৰা ঘৰ নং : 293 বয়স : 23 লিঙ্গ : পুৰুষ	CZH1453281 ফটো উপলব্ধ	353 নাম : তপনলাল বৰা পিতাৰ নাম : ডম্বৰুধৰ ঘৰ নং : ২৯৪ বয়স : 60 লিঙ্গ : পুৰুষ	CZH8942390 ফটো উপলব্ধ	# 354 নাম : কাৰ্তিক দত্ত পিতাৰ নাম : জিতেন্দ্ৰ চন্দ্ৰ দত্ত ঘৰ নং : ২৯৪ বয়স : 56 লিঙ্গ : পুৰুষ	CZH8942436 ফটো উপলব্ধ
355 নাম : জুৰি বৰা স্বামীৰ নাম : তপনলাল ঘৰ নং : ২৯৪ বয়স : 47 লিঙ্গ : মহিলা	CZH8942414 ফটো উপলব্ধ	356 নাম : হীৰুত পল বৰা পিতাৰ নাম : জম্বৰুধৰ ঘৰ নং : ২৯৪ বয়স : 39 লিঙ্গ : পুৰুষ	CZH8942425 ফটো উপলব্ধ	357 নাম : সূৰ্য্য প্ৰতীম বৰা পিতাৰ নাম : তপনলাল বৰা ঘৰ নং : ২৯৪ বয়স : 30 লিঙ্গ : পুৰুষ	CZH0085217 ফটো উপলব্ধ
358 নাম : পুনম বৰা পিতাৰ নাম : তপনলাল বৰা ঘৰ নং : ২৯৪ বয়স : 27 লিঙ্গ : মহিলা	CZH0085258 ফটো উপলব্ধ	359 নাম : বৰসা বৰা স্বামীৰ নাম : সুৰজ্যা প্ৰতিম বৰা ঘৰ নং : 294 বয়স : 26 লিঙ্গ : মহিলা	CZH0528083 ফটো উপলব্ধ	360 নাম : দীপজ্যোতি বৰা পিতাৰ নাম : তপনলাল বৰা ঘৰ নং : 294 বয়স : 23 লিঙ্গ : পুৰুষ	SEW0113803 ফটো উপলব্ধ



বিধানসভা সমষ্টিৰ নম্বৰ আৰু নাম : 86-তিনিচুকীয়া  
অংশৰ নম্বৰ আৰু নাম : 1-লোহাৰী কছাৰী আৰু লোহাৰী নেপালী গাওঁ অংশ

361 নাম : অনামিকা বড়া স্বামীৰ নাম: ৰাজু ঘৰ নং : ২৯৫ বয়স : 41 লিঙ্গ : মহিলা	CZH8942470 ফটো উপলব্ধ	362 নাম : বমেন গগৈ পিতাৰ নাম: কাতিক গগৈ ঘৰ নং : ২৯৫ বয়স : 35 লিঙ্গ : পুৰুষ	CZH1706145 ফটো উপলব্ধ	363 নাম : পুষ্পাঞ্জলী গগৈ স্বামীৰ নাম: বমেন গগৈ ঘৰ নং : ২৯৫ বয়স : 33 লিঙ্গ : মহিলা	CZH1705777 ফটো উপলব্ধ
364 নাম : বিপুল গগৈ পিতাৰ নাম: কাতিক গগৈ ঘৰ নং : 295 বয়স : 32 লিঙ্গ : পুৰুষ	CZH0463760 ফটো উপলব্ধ	365 নাম : দীপিকা চাংগমাই গগৈ স্বামীৰ নাম: বিপুল গগৈ ঘৰ নং : ২৯৫ বয়স : 30 লিঙ্গ : মহিলা	CZH1705766 ফটো উপলব্ধ	366 নাম : দীপিকা বৰা মাতৃৰ নাম: অনামিকা বৰা ঘৰ নং : 295 বয়স : 21 লিঙ্গ : মহিলা	CZH1788884 ফটো উপলব্ধ
E 367 নাম : লম্বোধৰ চেতিয়া পিতাৰ নাম: ভীমকান্ত ঘৰ নং : ২৯৬ বয়স : 57 লিঙ্গ : পুৰুষ	CZH8942481 ফটো উপলব্ধ	368 নাম : সাবিত্ৰী চেতিয়া স্বামীৰ নাম: লম্বোধৰ চেতিয়া ঘৰ নং : ২৯৬ বয়স : 49 লিঙ্গ : মহিলা	CZH8942492 ফটো উপলব্ধ	369 নাম : চুম চেতিয়া পিতাৰ নাম: লম্বোধৰ চেতিয়া ঘৰ নং : 296 বয়স : 28 লিঙ্গ : মহিলা	CZH0445544 ফটো উপলব্ধ
370 নাম : ৰূপজ্যোতি চেতিয়া পিতাৰ নাম: লম্বোধৰ চেতিয়া ঘৰ নং : ২৯৬ বয়স : 26 লিঙ্গ : মহিলা	CZH0322446 ফটো উপলব্ধ	371 নাম : অনন্ত চেতিয়া পিতাৰ নাম: লম্বোধৰ চেতিয়া ঘৰ নং : 296 বয়স : 24 লিঙ্গ : পুৰুষ	CZH1773621 ফটো উপলব্ধ	372 নাম : খগেশ্বৰ চেতিয়া পিতাৰ নাম: ভীমকান্ত ঘৰ নং : ২৯৭ বয়স : 51 লিঙ্গ : পুৰুষ	CZH8942505 ফটো উপলব্ধ
373 নাম : প্ৰান্বেজ্যাতী চেতিয়া স্বামীৰ নাম: খগেশ্বৰ ঘৰ নং : ২৯৭ বয়স : 47 লিঙ্গ : মহিলা	CZH8942516 ফটো উপলব্ধ	374 নাম : ঘনশ্যাম চেতিয়া পিতাৰ নাম: খগেশ্বৰ চেতিয়া ঘৰ নং : 297 বয়স : 26 লিঙ্গ : পুৰুষ	CZH0465666 ফটো উপলব্ধ	375 নাম : মৌচুমী ডেকা চেতিয়া স্বামীৰ নাম: ঘনশ্যাম চেতিয়া ঘৰ নং : 297 বয়স : 23 লিঙ্গ : মহিলা	CZH1773290 ফটো উপলব্ধ
376 নাম : ৰাহুল চেতিয়া পিতাৰ নাম: খগেশ্বৰ চেতিয়া ঘৰ নং : 297 বয়স : 21 লিঙ্গ : পুৰুষ	CZH1773282 ফটো উপলব্ধ	377 নাম : শিব চেতিয়া পিতাৰ নাম: চিতাৰাম ঘৰ নং : ২৯৯ বয়স : 78 লিঙ্গ : পুৰুষ	CZH8942527 ফটো উপলব্ধ	378 নাম : বীনা চেতিয়া স্বামীৰ নাম: শিব ঘৰ নং : ২৯৯ বয়স : 72 লিঙ্গ : মহিলা	CZH8942538 ফটো উপলব্ধ
379 নাম : বিশ্বজীত চেতিয়া পিতাৰ নাম: শিৱ চেতিয়া ঘৰ নং : ২৯৯ বয়স : 44 লিঙ্গ : পুৰুষ	CZH8942549 ফটো উপলব্ধ	380 নাম : ভবানী চেতিয়া স্বামীৰ নাম: বিশ্বজীত চেতিয়া ঘৰ নং : 299 বয়স : 43 লিঙ্গ : মহিলা	CZH8944841 ফটো উপলব্ধ	381 নাম : সুৰজীত চেতিয়া পিতাৰ নাম: শিৱ চেতিয়া ঘৰ নং : ২৯৯ বয়স : 41 লিঙ্গ : পুৰুষ	CZH8942550 ফটো উপলব্ধ
382 নাম : দেবজীত চেতিয়া পিতাৰ নাম: শিৱ চেতিয়া ঘৰ নং : ২৯৯ বয়স : 38 লিঙ্গ : পুৰুষ	CZH8942561 ফটো উপলব্ধ	383 নাম : বন্দনা চেতিয়া স্বামীৰ নাম: জয়ন্ত গগৈ ঘৰ নং : ২৯৯ বয়স : 36 লিঙ্গ : মহিলা	CZH8942572 ফটো উপলব্ধ	384 নাম : ডেইজী গগৈ চেতিয়া স্বামীৰ নাম: সুৰজীত চেতিয়া ঘৰ নং : ২৯৯ বয়স : 30 লিঙ্গ : মহিলা	CZH0085928 ফটো উপলব্ধ
385 নাম : মুনমী গগৈ চেতিয়া স্বামীৰ নাম: দেবজীত চেতিয়া ঘৰ নং : 299 বয়স : 25 লিঙ্গ : মহিলা	CZH0532549 ফটো উপলব্ধ	386 নাম : জলপী চেতিয়া পিতাৰ নাম: বিশ্বজীত চেতিয়া ঘৰ নং : ২৯৯ বয়স : 19 লিঙ্গ : মহিলা	SEW0126292 ফটো উপলব্ধ	387 নাম : জিতু গোহাঁই পিতাৰ নাম: দেবেশ্বৰ ঘৰ নং : ৩০০ বয়স : 54 লিঙ্গ : পুৰুষ	CZH8942594 ফটো উপলব্ধ
388 নাম : পঞ্চমী গোহাঁই স্বামীৰ নাম: জিতু গোহাঁই ঘৰ নং : ৩০০ বয়স : 44 লিঙ্গ : মহিলা	CZH8942607 ফটো উপলব্ধ	389 নাম : অৰুণ গোহাঁই পিতাৰ নাম: জিতু গোহাঁই ঘৰ নং : ৩০০ বয়স : 27 লিঙ্গ : পুৰুষ	CZH0087965 ফটো উপলব্ধ	390 নাম : ৰঞ্জনা বৰুৱা ছেতিয়া স্বামীৰ নাম: তুখেশ্বৰ ছেতিয়া ঘৰ নং : 301 বয়স : 41 লিঙ্গ : মহিলা	CZH0446534 ফটো উপলব্ধ



বিধানসভা সমষ্টিৰ নম্বৰ আৰু নাম : 86-তিনিচুকীয়া  
অংশৰ নম্বৰ আৰু নাম : 1-লোহাৰী কছাৰী আৰু লোহাৰী নেপালী গাওঁ অংশ

391	CZH0088039	ফটো উপলব্ধ	নাম : সঞ্জয় বৰাইক পিতাৰ নাম: সুমনু বৰাইক ঘৰ নং : ৩০১ বয়স : 35 লিঙ্গ : পুৰুষ	392	CZH0088096	ফটো উপলব্ধ	নাম : কমল বৰাইক পিতাৰ নাম: চমনু বৰাইক ঘৰ নং : ৩০১ বয়স : 32 লিঙ্গ : পুৰুষ	393	CZH0088146	ফটো উপলব্ধ	নাম : পুইনু বৰাইক পিতাৰ নাম: চমনু বৰাইক ঘৰ নং : ৩০১ বয়স : 30 লিঙ্গ : পুৰুষ
394	CZH0088179	ফটো উপলব্ধ	নাম : আৰতী বৰাইক স্বামীৰ নাম: সঞ্জয় বৰাইক ঘৰ নং : ৩০১ বয়স : 29 লিঙ্গ : মহিলা	395	CZH0088195	ফটো উপলব্ধ	নাম : বিৰশি বৰাইক স্বামীৰ নাম: কমল বৰাইক ঘৰ নং : ৩০১ বয়স : 28 লিঙ্গ : মহিলা	396	CZH0322727	ফটো উপলব্ধ	নাম : বৰিতা বৰাইক স্বামীৰ নাম: পুইনু বৰাইক ঘৰ নং : ৩০১ বয়স : 26 লিঙ্গ : মহিলা
397	CZH0087999	ফটো উপলব্ধ	নাম : তখেশ্বৰ চেতীয়া পিতাৰ নাম: গজেন চেতীয়া ঘৰ নং : ৩০১ক বয়স : 39 লিঙ্গ : পুৰুষ	398	CZH8942630	ফটো উপলব্ধ	নাম : গজেন চেতীয়া পিতাৰ নাম: ভীমকান্ত ঘৰ নং : ৩০১ক বয়স : 74 লিঙ্গ : পুৰুষ	399	CZH8942641	ফটো উপলব্ধ	নাম : তিলোমাই চেতীয়া স্বামীৰ নাম: গজেন ঘৰ নং : ৩০১ক বয়স : 62 লিঙ্গ : মহিলা
400	CZH8942721	ফটো উপলব্ধ	নাম : চুকদেউ বৰাইক পিতাৰ নাম: লক্ষ্মন ঘৰ নং : ৩০৪ বয়স : 52 লিঙ্গ : পুৰুষ	401	CZH8942732	ফটো উপলব্ধ	নাম : অনিতা বৰাইক স্বামীৰ নাম: চুকদেউ ঘৰ নং : ৩০৪ বয়স : 48 লিঙ্গ : মহিলা	402	SEW0040824	ফটো উপলব্ধ	নাম : বিকাশ বৰাইক পিতাৰ নাম: চুকদেউ বৰাইক ঘৰ নং : 304 বয়স : 24 লিঙ্গ : পুৰুষ
403	SEW0043448	ফটো উপলব্ধ	নাম : সুমন বৰাইক স্বামীৰ নাম: আকাশ বৰাইক ঘৰ নং : 304 বয়স : 22 লিঙ্গ : মহিলা	404	CZH8942754	ফটো উপলব্ধ	নাম : চুকৰাম তাঁতী পিতাৰ নাম: শানি ঘৰ নং : ৩০৫ বয়স : 54 লিঙ্গ : পুৰুষ	405	CZH8942765	ফটো উপলব্ধ	নাম : মনি তাঁতি স্বামীৰ নাম: চুকৰাম ঘৰ নং : ৩০৫ বয়স : 44 লিঙ্গ : মহিলা
406	CZH0528042	ফটো উপলব্ধ	নাম : সন্ধ্যা তাঁতি পিতাৰ নাম: বাহাদুৰ তাঁতি ঘৰ নং : 305 বয়স : 32 লিঙ্গ : মহিলা	407	CZH0532424	ফটো উপলব্ধ	নাম : প্ৰিয়া তাঁতি পিতাৰ নাম: বাহাদুৰ তাঁতি ঘৰ নং : 305 বয়স : 29 লিঙ্গ : মহিলা	408	CZH8942787	ফটো উপলব্ধ	নাম : বৃধনি ওৰাং স্বামীৰ নাম: বঞ্জীত ঘৰ নং : ৩০৫ক বয়স : 54 লিঙ্গ : মহিলা
409	CZH8942823	ফটো উপলব্ধ	নাম : দিপালী চেতীয়া স্বামীৰ নাম: কমল ঘৰ নং : ৩০৮ বয়স : 56 লিঙ্গ : মহিলা	410	CZH1705799	ফটো উপলব্ধ	নাম : পলি হাজৰিকা চেতীয়া স্বামীৰ নাম: লুহিত চেতীয়া ঘৰ নং : ৩০৮ বয়স : 40 লিঙ্গ : মহিলা	411	CZH1706156	ফটো উপলব্ধ	নাম : প্ৰচান্ত চেতীয়া পিতাৰ নাম: কমল চেতীয়া ঘৰ নং : ৩০৮ বয়স : 39 লিঙ্গ : পুৰুষ
412	CZH8942834	ফটো উপলব্ধ	নাম : লুহিত চেতীয়া পিতাৰ নাম: কমল ঘৰ নং : ৩০৮ বয়স : 37 লিঙ্গ : পুৰুষ	413	CZH1705788	ফটো উপলব্ধ	নাম : জুবী দেউৰী চেতীয়া স্বামীৰ নাম: প্ৰচান্ত চেতীয়া ঘৰ নং : ৩০৮ বয়স : 31 লিঙ্গ : মহিলা	414	CZH0524447	ফটো উপলব্ধ	নাম : পংকজ চেতীয়া পিতাৰ নাম: কমল চেতীয়া ঘৰ নং : 308 বয়স : 31 লিঙ্গ : পুৰুষ
415	CZH0524504	ফটো উপলব্ধ	নাম : বুৰু চেতীয়া পিতাৰ নাম: কমল চেতীয়া ঘৰ নং : 308 বয়স : 31 লিঙ্গ : পুৰুষ	416	CZH0089409	ফটো উপলব্ধ	নাম : যতিন চেতীয়া পিতাৰ নাম: কমল চেতীয়া ঘৰ নং : ৩০৮ বয়স : 30 লিঙ্গ : পুৰুষ	417	CZH0089425	ফটো উপলব্ধ	নাম : বৰ্ণালী চেতীয়া স্বামীৰ নাম: যতিন চেতীয়া ঘৰ নং : ৩০৮ বয়স : 28 লিঙ্গ : মহিলা
418	CZH0089458	ফটো উপলব্ধ	নাম : আকাশ বৰাইক পিতাৰ নাম: চুকদেউ বৰাইক ঘৰ নং : ৩০৮ বয়স : 27 লিঙ্গ : পুৰুষ	419	CZH0491035	ফটো উপলব্ধ	নাম : মমতা হাজৰিকা স্বামীৰ নাম: প্ৰকাশ হাজৰিকা ঘৰ নং : 308 ক বয়স : 31 লিঙ্গ : মহিলা	E 420	CZH8942890	ফটো উপলব্ধ	নাম : বিজিত চেতীয়া পিতাৰ নাম: কমল ঘৰ নং : ৩০৯ বয়স : 49 লিঙ্গ : পুৰুষ



বিধানসভা সমষ্টিৰ নম্বৰ আৰু নাম : 86-তিনিচুকীয়া  
অংশৰ নম্বৰ আৰু নাম : 1-লোহাৰী কছাৰী আৰু লোহাৰী নেপালী গাওঁ অংশ

421 নাম : নিৰ্মল কুমাৰ চেতিয়া পিতাৰ নাম: কুলধৰ ঘৰ নং : ৩০৯ বয়স : 49 লিঙ্গ : পুৰুষ	CZH8942845 ফটো উপলব্ধ	422 নাম : মিনতি চেতিয়া স্বামীৰ নাম: বিজিত চেতিয়া ঘৰ নং : ৩০৯ বয়স : 44 লিঙ্গ : মহিলা	CZH8945311 ফটো উপলব্ধ	423 নাম : জোনমনি গগৈ চেতিয়া স্বামীৰ নাম: নিৰ্মল চেতিয়া ঘৰ নং : ৩০৯ বয়স : 42 লিঙ্গ : মহিলা	CZH8942856 ফটো উপলব্ধ
424 নাম : পণিমা চেতিয়া পিতাৰ নাম: বিজিত চেতিয়া ঘৰ নং : ৩০৯ বয়স : 30 লিঙ্গ : মহিলা	CZH0322818 ফটো উপলব্ধ	425 নাম : লোহিত চেতিয়া পিতাৰ নাম: বিজিত চেতিয়া ঘৰ নং : ৩০৯ বয়স : 28 লিঙ্গ : পুৰুষ	CZH0322826 ফটো উপলব্ধ	S 426 নাম : ৰিতুমনি চেতিয়া পিতাৰ নাম: বিজিত চেতিয়া ঘৰ নং : ৩০৯ বয়স : 28 লিঙ্গ : মহিলা	CZH0166124 ফটো উপলব্ধ
427 নাম : ডিম্পী চেতিয়া পিতাৰ নাম: নিৰ্মল কুমাৰ চেতিয়া ঘৰ নং : ৩০৯ বয়স : 26 লিঙ্গ : মহিলা	CZH0228940 ফটো উপলব্ধ	428 নাম : ভাস্কৰ জ্যোতি চেতিয়া পিতাৰ নাম: নিৰ্মল কুমাৰ চেতিয়া ঘৰ নং : 309 বয়স : 22 লিঙ্গ : পুৰুষ	SEW0028738 ফটো উপলব্ধ	429 নাম : অনপ তাঁতী পিতাৰ নাম: চকৰাম তাঁতী ঘৰ নং : 309 বয়স : 20 লিঙ্গ : পুৰুষ	SEW0025262 ফটো উপলব্ধ
430 নাম : সুৰজ কৰ্মকাৰ পিতাৰ নাম: নৰেশ কৰ্মকাৰ ঘৰ নং : 309 খো বয়স : 31 লিঙ্গ : পুৰুষ	CZH0491076 ফটো উপলব্ধ	431 নাম : ফস্তী গগৈ স্বামীৰ নাম: ভবেন ঘৰ নং : ৩১২ বয়স : 68 লিঙ্গ : মহিলা	CZH8942925 ফটো উপলব্ধ	432 নাম : টোলেন গগৈ পিতাৰ নাম: ভবেন ঘৰ নং : ৩১২ বয়স : 41 লিঙ্গ : পুৰুষ	CZH8942936 ফটো উপলব্ধ
433 নাম : সত্যজিত গগৈ পিতাৰ নাম: ভবেন ঘৰ নং : ৩১২ বয়স : 39 লিঙ্গ : পুৰুষ	CZH8942947 ফটো উপলব্ধ	434 নাম : মহানন্দ গগৈ পিতাৰ নাম: ভবেন ঘৰ নং : ৩১২ বয়স : 37 লিঙ্গ : পুৰুষ	CZH8942958 ফটো উপলব্ধ	435 নাম : শিবোমণি গগৈ স্বামীৰ নাম: সত্যজিত গগৈ ঘৰ নং : ৩১২ বয়স : 37 লিঙ্গ : মহিলা	CZH1705948 ফটো উপলব্ধ
436 নাম : ভাগ্যজ্যোতি গগৈ স্বামীৰ নাম: তুলেন গগৈ ঘৰ নং : ৩১২ বয়স : 35 লিঙ্গ : মহিলা	CZH0090597 ফটো উপলব্ধ	437 নাম : স্মৃতি গোহাঁই গগৈ স্বামীৰ নাম: মহানন্দ গগৈ ঘৰ নং : ৩১২ বয়স : 28 লিঙ্গ : মহিলা	CZH0090647 ফটো উপলব্ধ	438 নাম : কৃষ্ণ গৌহাঁই চেতিয়া স্বামীৰ নাম: মানস জ্যোতি চেতিয়া ঘৰ নং : 312খ বয়স : 24 লিঙ্গ : মহিলা	CZH1782218 ফটো উপলব্ধ
439 নাম : অৰ্পিতা মৰাণ চেতিয়া স্বামীৰ নাম: ৰাজা চেতিয়া ঘৰ নং : 312 ক বয়স : 22 লিঙ্গ : মহিলা	SEW0043414 ফটো উপলব্ধ	440 নাম : জেৰিফা ফাতোৱালী চেতিয়া স্বামীৰ নাম: ইন্দ্ৰজিৎ চেতিয়া ঘৰ নং : 312এ বয়স : 22 লিঙ্গ : মহিলা	CZH1788835 ফটো উপলব্ধ	441 নাম : ইন্দ্ৰজিৎ চেতিয়া পিতাৰ নাম: প্ৰফুল্ল চেতিয়া ঘৰ নং : 312এ বয়স : 22 লিঙ্গ : পুৰুষ	CZH1788868 ফটো উপলব্ধ
442 নাম : মানস জ্যোতি চেতিয়া পিতাৰ নাম: অনিল চেতিয়া ঘৰ নং : ৩১২ খ বয়স : 26 লিঙ্গ : পুৰুষ	CZH0228932 ফটো উপলব্ধ	E 443 নাম : প্ৰফুল্ল চেতিয়া পিতাৰ নাম: কুলধৰ ঘৰ নং : ৩১২ক বয়স : 59 লিঙ্গ : পুৰুষ	CZH8942969 ফটো উপলব্ধ	444 নাম : অনিল চেতিয়া পিতাৰ নাম: ৰূপেশ্বৰ ঘৰ নং : ৩১২খ বয়স : 54 লিঙ্গ : পুৰুষ	CZH8942981 ফটো উপলব্ধ
445 নাম : ৰেখা চেতিয়া স্বামীৰ নাম: প্ৰফুল্ল ঘৰ নং : ৩১২ক বয়স : 49 লিঙ্গ : মহিলা	CZH8942970 ফটো উপলব্ধ	446 নাম : বিজু চেতিয়া পিতাৰ নাম: অনিতা চেতিয়া ঘৰ নং : ৩১২খ বয়স : 31 লিঙ্গ : পুৰুষ	CZH1706167 ফটো উপলব্ধ	447 নাম : ৰাজা চেতিয়া পিতাৰ নাম: প্ৰফুল্ল চেতিয়া ঘৰ নং : ৩১২ ক বয়স : 26 লিঙ্গ : পুৰুষ	CZH0322917 ফটো উপলব্ধ
448 নাম : সুনেশ্বৰ পাতৰ পিতাৰ নাম: চন্দিধৰ ঘৰ নং : ৩১৩ বয়স : 65 লিঙ্গ : পুৰুষ	CZH8943008 ফটো উপলব্ধ	449 নাম : মিনটী পাতৰ স্বামীৰ নাম: সোনেশ্বৰ ঘৰ নং : ৩১৩ বয়স : 61 লিঙ্গ : মহিলা	CZH8943019 ফটো উপলব্ধ	450 নাম : কেশব পাতৰ পিতাৰ নাম: সোনেশ্বৰ ঘৰ নং : ৩১৩ বয়স : 39 লিঙ্গ : পুৰুষ	CZH8943020 ফটো উপলব্ধ



বিধানসভা সমষ্টিৰ নম্বৰ আৰু নাম : 86-তিনিচুকীয়া  
অংশৰ নম্বৰ আৰু নাম : 1-লোহাৰী কছাৰী আৰু লোহাৰী নেপালী গাওঁ অংশ

451 নাম : বুৰী বৰুৱা পাতৰ স্বামীৰ নাম : কেশৱ পাতৰ ঘৰ নং : 313 বয়স : 27 লিঙ্গ : মহিলা	CZH0198549 ফটো উপলব্ধ	452 নাম : ফুলোনী সোনোৱাল তামুলি স্বামীৰ নাম : বিপুল তামুলি ঘৰ নং : 314 বয়স : 27 লিঙ্গ : মহিলা	CZH1201508 ফটো উপলব্ধ	E 453 নাম : নিক সোনোৱাল পিতাৰ নাম : চিত্ৰেৰঞ্জন সোনোৱাল ঘৰ নং : 314 বয়স : 24 লিঙ্গ : পুৰুষ	CZH1201516 ফটো উপলব্ধ
454 নাম : অৰবিন্দ গগৈ পিতাৰ নাম : ভোলা ঘৰ নং : 315 বয়স : 89 লিঙ্গ : পুৰুষ	CZH8943042 ফটো উপলব্ধ	455 নাম : বিমলা গগৈ স্বামীৰ নাম : অৰবিন্দ ঘৰ নং : 315 বয়স : 71 লিঙ্গ : মহিলা	CZH8943053 ফটো উপলব্ধ	456 নাম : সৰ্বেশ্বৰ গগৈ পিতাৰ নাম : অৰবিন্দ ঘৰ নং : 315 বয়স : 49 লিঙ্গ : পুৰুষ	CZH8943064 ফটো উপলব্ধ
457 নাম : বন্তি গগৈ স্বামীৰ নাম : সৰ্বেশ্বৰ ঘৰ নং : 315 বয়স : 44 লিঙ্গ : মহিলা	CZH8943075 ফটো উপলব্ধ	458 নাম : ইন্দ্ৰজিত গগৈ পিতাৰ নাম : অৰবিন্দ ঘৰ নং : 315 বয়স : 44 লিঙ্গ : পুৰুষ	CZH8943086 ফটো উপলব্ধ	459 নাম : তুলন গগৈ পিতাৰ নাম : অৰবিন্দ ঘৰ নং : 315 বয়স : 41 লিঙ্গ : পুৰুষ	CZH8943097 ফটো উপলব্ধ
460 নাম : নিৰমা বৰুৱা পিতাৰ নাম : বুৰুল বৰুৱা ঘৰ নং : 315 বয়স : 39 লিঙ্গ : মহিলা	CZH8943100 ফটো উপলব্ধ	461 নাম : ৰঞ্জিতা গগৈ স্বামীৰ নাম : ইন্দ্ৰজিত গগৈ ঘৰ নং : 315 বয়স : 39 লিঙ্গ : মহিলা	CZH1705802 ফটো উপলব্ধ	462 নাম : জুলী গগৈ স্বামীৰ নাম : তুলন গগৈ ঘৰ নং : 315 বয়স : 32 লিঙ্গ : মহিলা	CZH0323048 ফটো উপলব্ধ
463 নাম : নৱজ্যোতি গগৈ পিতাৰ নাম : সৰ্বেশ্বৰ গগৈ ঘৰ নং : 315 বয়স : 21 লিঙ্গ : পুৰুষ	CZH1802263 ফটো উপলব্ধ	464 নাম : নৱ জ্যোতি গগৈ পিতাৰ নাম : সৰ্বেশ্বৰ গগৈ ঘৰ নং : 315 বয়স : 20 লিঙ্গ : পুৰুষ	SEW0040659 ফটো উপলব্ধ	465 নাম : প্ৰেম গৌহাঁই পিতাৰ নাম : ভবকান্ত ঘৰ নং : 316 বয়স : 83 লিঙ্গ : পুৰুষ	CZH8943122 ফটো উপলব্ধ
466 নাম : ৰবিন গৌহাঁই পিতাৰ নাম : প্ৰেম ঘৰ নং : 316 বয়স : 49 লিঙ্গ : পুৰুষ	CZH8943144 ফটো উপলব্ধ	467 নাম : পলি গৌহাঁই স্বামীৰ নাম : ৰবিন ঘৰ নং : 316 বয়স : 44 লিঙ্গ : মহিলা	CZH8943155 ফটো উপলব্ধ	468 নাম : বিনন্দ গৌহাঁই পিতাৰ নাম : প্ৰেম ঘৰ নং : 316 বয়স : 39 লিঙ্গ : পুৰুষ	CZH8943166 ফটো উপলব্ধ
469 নাম : ৰপজ্যোতি গৌহাঁই স্বামীৰ নাম : বিনন্দ গৌহাঁই ঘৰ নং : 316 বয়স : 33 লিঙ্গ : মহিলা	CZH0323097 ফটো উপলব্ধ	470 নাম : বিপুল গৌহাঁই পিতাৰ নাম : প্ৰেম গৌহাঁই ঘৰ নং : 316 বয়স : 30 লিঙ্গ : পুৰুষ	CZH1706010 ফটো উপলব্ধ	471 নাম : দীপৰিমা গৌহাঁই স্বামীৰ নাম : বিপুল গৌহাঁই ঘৰ নং : 316 বয়স : 26 লিঙ্গ : মহিলা	CZH0526848 ফটো উপলব্ধ
472 নাম : তনজ গৌহাঁই পিতাৰ নাম : ৰবিন গৌহাঁই ঘৰ নং : 316 বয়স : 23 লিঙ্গ : পুৰুষ	SEW0044396 ফটো উপলব্ধ	473 নাম : কৃষ্ণ গৌহাঁই পিতাৰ নাম : ৰবিন গৌহাঁই ঘৰ নং : 316 বয়স : 20 লিঙ্গ : পুৰুষ	SEW0104976 ফটো উপলব্ধ	474 নাম : নন্দ খনিকৰ পিতাৰ নাম : যোগেন ঘৰ নং : 319 বয়স : 46 লিঙ্গ : পুৰুষ	CZH8943177 ফটো উপলব্ধ
475 নাম : মৃদলা খনিকৰ স্বামীৰ নাম : নন্দ ঘৰ নং : 319 বয়স : 41 লিঙ্গ : মহিলা	CZH8943188 ফটো উপলব্ধ	476 নাম : দীপশিখা খনিকৰ পিতাৰ নাম : নন্দ খনিকৰ ঘৰ নং : 317 বয়স : 23 লিঙ্গ : মহিলা	CZH1547959 ফটো উপলব্ধ	477 নাম : নিহাৰীকা খনিকৰ পিতাৰ নাম : নন্দ খনিকৰ ঘৰ নং : 317 বয়স : 20 লিঙ্গ : মহিলা	SEW0041392 ফটো উপলব্ধ
478 নাম : ক্ষীৰেন্দ্ৰ খনিকৰ পিতাৰ নাম : ডিম্বেধৰ ঘৰ নং : 318 বয়স : 54 লিঙ্গ : পুৰুষ	CZH8943199 ফটো উপলব্ধ	479 নাম : পূন্য লতা খনিকৰ স্বামীৰ নাম : হীৰেন্দ্ৰ ঘৰ নং : 318 বয়স : 50 লিঙ্গ : মহিলা	CZH8943202 ফটো উপলব্ধ	480 নাম : ৰূপাঞ্জলি মৰান পিতাৰ নাম : খীৰেন্দ্ৰ খনিকৰ ঘৰ নং : 318 বয়স : 37 লিঙ্গ : মহিলা	CZH0524157 ফটো উপলব্ধ

বিধানসভা সমষ্টিৰ নম্বৰ আৰু নাম : 86-তিনিচুকীয়া  
অংশৰ নম্বৰ আৰু নাম : 1-লোহাৰী কছাৰী আৰু লোহাৰী নেপালী গাওঁ অংশ

481 নাম : বিংকু মুনী বৰুৱা খনিকৰ স্বামীৰ নাম: দীপক খনিকৰ ঘৰ নং : 318 বয়স : 32 লিঙ্গ : মহিলা	CZH0465021 ফটো উপলব্ধ	482 নাম : দীপক খনিকৰ মাতৃৰ নাম: খীৰেন্দ্ৰ খনিকৰ ঘৰ নং : 318 বয়স : 31 লিঙ্গ : পুৰুষ	CZH0091868 ফটো উপলব্ধ	483 নাম : ভবেন গগৈ পিতাৰ নাম: খেত্ৰধৰ ঘৰ নং : 318 বয়স : 58 লিঙ্গ : পুৰুষ	CZH8943213 ফটো উপলব্ধ
484 নাম : ৰীতামনি গগৈ স্বামীৰ নাম: ভবেন ঘৰ নং : 318 বয়স : 55 লিঙ্গ : মহিলা	CZH8943224 ফটো উপলব্ধ	485 নাম : মামনি গগৈ স্বামীৰ নাম: ৰক্তিম গগৈ ঘৰ নং : 318 বয়স : 35 লিঙ্গ : মহিলা	CZH1705813 ফটো উপলব্ধ	486 নাম : ৰক্তিম গগৈ পিতাৰ নাম: ভবেন গগৈ ঘৰ নং : 318 বয়স : 33 লিঙ্গ : পুৰুষ	CZH1706178 ফটো উপলব্ধ
487 নাম : লক্ষী প্ৰসাদ গগৈ পিতাৰ নাম: প্ৰফুল্ল গগৈ ঘৰ নং : 320 বয়স : 62 লিঙ্গ : পুৰুষ	CZH1706189 ফটো উপলব্ধ	488 নাম : অদিত গগৈ পিতাৰ নাম: প্ৰফুল্ল ঘৰ নং : 320 বয়স : 46 লিঙ্গ : পুৰুষ	CZH8943268 ফটো উপলব্ধ	489 নাম : ৰমেশ গগৈ পিতাৰ নাম: প্ৰফুল্ল ঘৰ নং : 320 বয়স : 44 লিঙ্গ : পুৰুষ	CZH8943257 ফটো উপলব্ধ
490 নাম : বুৰী গগৈ স্বামীৰ নাম: ৰমেশ গগৈ ঘৰ নং : 320 বয়স : 44 লিঙ্গ : মহিলা	CZH1705824 ফটো উপলব্ধ	491 নাম : ডিম্পী গগৈ পিতাৰ নাম: লক্ষী প্ৰসাদ গগৈ ঘৰ নং : 320 বয়স : 20 লিঙ্গ : মহিলা	SEW0025874 ফটো উপলব্ধ	492 নাম : উষা দুৱৰা গগৈ স্বামীৰ নাম: লক্ষী প্ৰসাদ গগৈ ঘৰ নং : 320 বয়স : 60 লিঙ্গ : মহিলা	CZH1705915 ফটো উপলব্ধ
493 নাম : গুনেশ্বৰী ফুকন স্বামীৰ নাম: নবীন ঘৰ নং : 321 বয়স : 78 লিঙ্গ : মহিলা	CZH8943291 ফটো উপলব্ধ	494 নাম : ৰঞ্জিত ফুকন পিতাৰ নাম: নবীন ঘৰ নং : 321 বয়স : 45 লিঙ্গ : পুৰুষ	CZH8943304 ফটো উপলব্ধ	495 নাম : বিশ্বজিত ফুকন পিতাৰ নাম: নবীন ফুকন ঘৰ নং : 321 বয়স : 44 লিঙ্গ : পুৰুষ	CZH1706190 ফটো উপলব্ধ
496 নাম : ৰপালী ফুকন স্বামীৰ নাম: ৰঞ্জিত ঘৰ নং : 321 বয়স : 41 লিঙ্গ : মহিলা	CZH8943315 ফটো উপলব্ধ	497 নাম : অজিত ফুকন পিতাৰ নাম: নবীন ফুকন ঘৰ নং : 321 বয়স : 39 লিঙ্গ : পুৰুষ	CZH1706203 ফটো উপলব্ধ	498 নাম : ববীতা ফুকন স্বামীৰ নাম: বিশ্বজিত ফুকন ঘৰ নং : 321 বয়স : 39 লিঙ্গ : মহিলা	CZH1705835 ফটো উপলব্ধ
499 নাম : নোমী ফুকন পিতাৰ নাম: বিশ্বজিত ফুকন ঘৰ নং : 321 বয়স : 25 লিঙ্গ : মহিলা	SEW0028720 ফটো উপলব্ধ	500 নাম : হিমাশ্ৰী ফুকন পিতাৰ নাম: অজিত ফুকন ঘৰ নং : 321 বয়স : 20 লিঙ্গ : মহিলা	SEW0107854 ফটো উপলব্ধ	501 নাম : ইলামণী ফুকন স্বামীৰ নাম: অজিত ফুকন ঘৰ নং : 321 বয়স : 37 লিঙ্গ : মহিলা	CZH1705926 ফটো উপলব্ধ
502 নাম : জিতুল গগৈ পিতাৰ নাম: লখেশ্বৰ ঘৰ নং : 322 বয়স : 46 লিঙ্গ : পুৰুষ	CZH8943326 ফটো উপলব্ধ	503 নাম : ৰেণু গগৈ স্বামীৰ নাম: জিতুল ঘৰ নং : 322 বয়স : 43 লিঙ্গ : মহিলা	CZH8943337 ফটো উপলব্ধ	504 নাম : জুনাকী নায়ক স্বামীৰ নাম: প্ৰেম সাগৰ নায়ক ঘৰ নং : 322 বয়স : 32 লিঙ্গ : মহিলা	CZH1789049 ফটো উপলব্ধ
505 নাম : দেবকুমাৰ মোহন পিতাৰ নাম: যোগেন ঘৰ নং : 328 বয়স : 64 লিঙ্গ : পুৰুষ	CZH8943359 ফটো উপলব্ধ	506 নাম : পাহিতী মোহন স্বামীৰ নাম: দেব কুমাৰ ঘৰ নং : 328 বয়স : 59 লিঙ্গ : মহিলা	CZH8943360 ফটো উপলব্ধ	507 নাম : জ্যোতিষ মোহন পিতাৰ নাম: দেবকুমাৰ ঘৰ নং : 328 বয়স : 39 লিঙ্গ : পুৰুষ	CZH8943371 ফটো উপলব্ধ
508 নাম : হেমন্ত মোহন পিতাৰ নাম: দেবকুমাৰ ঘৰ নং : 328 বয়স : 38 লিঙ্গ : পুৰুষ	CZH8943382 ফটো উপলব্ধ	509 নাম : ভাৰতী মহন স্বামীৰ নাম: জ্যোতিষ মহন ঘৰ নং : 328 বয়স : 37 লিঙ্গ : মহিলা	CZH0093377 ফটো উপলব্ধ	510 নাম : দিপালি মহন স্বামীৰ নাম: হেমন্ত মহন ঘৰ নং : 328 বয়স : 33 লিঙ্গ : মহিলা	CZH0093419 ফটো উপলব্ধ



বিধানসভা সমষ্টিৰ নম্বৰ আৰু নাম : 86-তিনিচুকীয়া  
অংশৰ নম্বৰ আৰু নাম : 1-লোহাৰী কছাৰী আৰু লোহাৰী নেপালী গাওঁ অংশ

511 নাম : ভোগেশ্বৰী মোহন স্বামীৰ নাম: অনিৰুদ্ধ ঘৰ নং : 325 বয়স : 61 লিঙ্গ : মহিলা	CZH8943393 ফটো উপলব্ধ	512 নাম : ভীখান মোহন পিতাৰ নাম: অনিৰুদ্ধ মহন ঘৰ নং : 325 বয়স : 40 লিঙ্গ : পুৰুষ	CZH8943406 ফটো উপলব্ধ	513 নাম : সোভেন মোহন পিতাৰ নাম: অনিৰুদ্ধ ঘৰ নং : 325 বয়স : 38 লিঙ্গ : পুৰুষ	CZH8943417 ফটো উপলব্ধ
514 নাম : শোণিত মুহন পিতাৰ নাম: অনিৰুদ্ধ মহন ঘৰ নং : 325 বয়স : 38 লিঙ্গ : পুৰুষ	CZH0093617 ফটো উপলব্ধ	515 নাম : সোনমনি মোহন মাতৃৰ নাম: মুনিত মোহন ঘৰ নং : 325 বয়স : 37 লিঙ্গ : মহিলা	CZH0464750 ফটো উপলব্ধ	516 নাম : অনিতা বৰো মোহন স্বামীৰ নাম: ভীখান মোহন ঘৰ নং : 325 বয়স : 37 লিঙ্গ : মহিলা	CZH8945457 ফটো উপলব্ধ
517 নাম : মিতালি মহন স্বামীৰ নাম: সোভেন মহন ঘৰ নং : 325 বয়স : 34 লিঙ্গ : মহিলা	CZH0093658 ফটো উপলব্ধ	518 নাম : বুদ্ধেশ্বৰ মোহন মাতৃৰ নাম: ভূেশ্বৰী মোহন ঘৰ নং : 325 বয়স : 31 লিঙ্গ : পুৰুষ	CZH0464107 ফটো উপলব্ধ	519 নাম : ডিবেশ্বৰ মোহন মাতৃৰ নাম: ভূগেশ্বৰী মোহন ঘৰ নং : 325 বয়স : 28 লিঙ্গ : পুৰুষ	CZH0464131 ফটো উপলব্ধ
520 নাম : সুশীল গৌহাঁই পিতাৰ নাম: পবিত্ৰ গৌহাঁই ঘৰ নং : 325 বয়স : 28 লিঙ্গ : পুৰুষ	CZH0156471 ফটো উপলব্ধ	521 নাম : ববিতা গৌহাঁই পিতাৰ নাম: পবিত্ৰ গৌহাঁই ঘৰ নং : 325 বয়স : 26 লিঙ্গ : মহিলা	CZH0156422 ফটো উপলব্ধ	522 নাম : পবিত্ৰ গৌহাঁই পিতাৰ নাম: নিলকান্ত ঘৰ নং : 325 বয়স : 49 লিঙ্গ : পুৰুষ	CZH8943428 ফটো উপলব্ধ
523 নাম : টগৰ গৌহাঁই স্বামীৰ নাম: পবিত্ৰ ঘৰ নং : 325 বয়স : 46 লিঙ্গ : মহিলা	CZH8943439 ফটো উপলব্ধ	E 524 নাম : গিৰিশ গৌহাঁই অন্যান্য: উত্তম ঘৰ নং : 326 বয়স : 66 লিঙ্গ : পুৰুষ	CZH8943440 ফটো উপলব্ধ	525 নাম : ৰূপাহী গৌহাঁই অন্যান্য: গিৰিশ ঘৰ নং : 326 বয়স : 63 লিঙ্গ : মহিলা	CZH8943451 ফটো উপলব্ধ
526 নাম : গিৰিন্দ গৌহাঁই পিতাৰ নাম: গিৰিশ ঘৰ নং : 326 বয়স : 41 লিঙ্গ : পুৰুষ	CZH8943473 ফটো উপলব্ধ	527 নাম : মদলা গৌহাঁই স্বামীৰ নাম: নাৰজ্যোতি গৌহাঁই ঘৰ নং : 326 বয়স : 40 লিঙ্গ : মহিলা	CZH0460022 ফটো উপলব্ধ	528 নাম : কৰবী মহন গৌহাঁই স্বামীৰ নাম: গিৰিন্দ গৌহাঁই ঘৰ নং : 326 বয়স : 34 লিঙ্গ : মহিলা	CZH1705846 ফটো উপলব্ধ
529 নাম : নৰজ্যোতি গৌহাঁই মাতৃৰ নাম: গিৰিশ গৌহাঁই ঘৰ নং : 326 বয়স : 32 লিঙ্গ : পুৰুষ	CZH8943484 ফটো উপলব্ধ	530 নাম : পুন্যলতা গগৈ স্বামীৰ নাম: লক্ষেশ্বৰ ঘৰ নং : 329 বয়স : 66 লিঙ্গ : মহিলা	CZH8943495 ফটো উপলব্ধ	531 নাম : পূৰ্বী গগৈ স্বামীৰ নাম: অতুল ঘৰ নং : 329 বয়স : 41 লিঙ্গ : মহিলা	CZH8943519 ফটো উপলব্ধ
532 নাম : অমল্য গগৈ পিতাৰ নাম: লক্ষেশ্বৰ ঘৰ নং : 329 বয়স : 40 লিঙ্গ : পুৰুষ	CZH8943520 ফটো উপলব্ধ	533 নাম : অতুল গগৈ পিতাৰ নাম: লক্ষেশ্বৰ ঘৰ নং : 329 বয়স : 37 লিঙ্গ : পুৰুষ	CZH8943508 ফটো উপলব্ধ	534 নাম : ৰূপজ্যোতি গগৈ স্বামীৰ নাম: অমল্য গগৈ ঘৰ নং : 329 বয়স : 36 লিঙ্গ : মহিলা	CZH1705857 ফটো উপলব্ধ
535 নাম : ত্ৰৈলোক্য মোহন পিতাৰ নাম: ধমেশ্বৰ ঘৰ নং : 328 বয়স : 64 লিঙ্গ : পুৰুষ	CZH8943531 ফটো উপলব্ধ	536 নাম : বিন মোহন স্বামীৰ নাম: ত্ৰৈলোক্য ঘৰ নং : 328 বয়স : 59 লিঙ্গ : মহিলা	CZH8943542 ফটো উপলব্ধ	537 নাম : নমিতা বৰা পিতাৰ নাম: ৰঞ্জন বৰা ঘৰ নং : 328 বয়স : 39 লিঙ্গ : মহিলা	CZH8943553 ফটো উপলব্ধ
538 নাম : ৰঞ্জন বৰা পিতাৰ নাম: নোমল বৰা ঘৰ নং : 328 বয়স : 37 লিঙ্গ : পুৰুষ	CZH0323428 ফটো উপলব্ধ	539 নাম : জয়ন্ত মোহন পিতাৰ নাম: ত্ৰৈলোক্য মোহন ঘৰ নং : 328 বয়স : 37 লিঙ্গ : পুৰুষ	CZH8943564 ফটো উপলব্ধ	540 নাম : বন্তী মহন স্বামীৰ নাম: জয়ন্ত মহন ঘৰ নং : 328 বয়স : 33 লিঙ্গ : মহিলা	CZH1705868 ফটো উপলব্ধ



বিধানসভা সমষ্টিৰ নম্বৰ আৰু নাম : 86-তিনিচুকীয়া  
অংশৰ নম্বৰ আৰু নাম : 1-লোহাৰী কছাৰী আৰু লোহাৰী নেপালী গাওঁ অংশ

541 নাম : মিন্টু মহন পিতাৰ নাম: ত্ৰৈলোক্য মহন ঘৰ নং : ৩২৮ বয়স : 31 লিঙ্গ : পুৰুষ	CZH1706214 ফটো উপলব্ধ	542 নাম : শ্ৰেণী মহন স্বামীৰ নাম: মিন্টু মহন ঘৰ নং : ৩২৮ বয়স : 28 লিঙ্গ : মহিলা	CZH0323436 ফটো উপলব্ধ	543 নাম : ভুবন খনিকৰ পিতাৰ নাম: ডিনেধৰ ঘৰ নং : ৩২৯ বয়স : 65 লিঙ্গ : পুৰুষ	CZH8943575 ফটো উপলব্ধ
544 নাম : হিবন্য খনিকৰ স্বামীৰ নাম: ভুবন ঘৰ নং : ৩২৯ বয়স : 61 লিঙ্গ : মহিলা	CZH8943586 ফটো উপলব্ধ	545 নাম : মুনিদ্র খনিকৰ পিতাৰ নাম: ভুবন ঘৰ নং : ৩২৯ বয়স : 40 লিঙ্গ : পুৰুষ	CZH8943600 ফটো উপলব্ধ	546 নাম : মৌচুমী গগৈ ফনিকৰ স্বামীৰ নাম: মুনিদ্র খনিকৰ ঘৰ নং : ৩২৯ বয়স : 39 লিঙ্গ : মহিলা	CZH0094466 ফটো উপলব্ধ
547 নাম : দীপাঞ্জলী চেতিয়া স্বামীৰ নাম: দিপাঙ্কৰ চেতিয়া ঘৰ নং : ৩২৯ বয়স : 37 লিঙ্গ : মহিলা	CZH8943611 ফটো উপলব্ধ	548 নাম : চিত্ৰঞ্জন খনিকৰ পিতাৰ নাম: ভুবন খনিকৰ ঘৰ নং : ৩২৯ বয়স : 31 লিঙ্গ : পুৰুষ	CZH8945593 ফটো উপলব্ধ	549 নাম : বিমি বৰুৱা খনিকৰ স্বামীৰ নাম: চিত্ৰঞ্জন খনিকৰ ঘৰ নং : 329 বয়স : 28 লিঙ্গ : মহিলা	CZH0499889 ফটো উপলব্ধ
550 নাম : ধীৰজ চেতিয়া পিতাৰ নাম: দিপাঙ্কৰ চেতিয়া ঘৰ নং : 329 বয়স : 21 লিঙ্গ : পুৰুষ	SEW0099705 ফটো উপলব্ধ	551 নাম : ডালিমী গগৈ স্বামীৰ নাম: ৰোখেশ্বৰ ঘৰ নং : ৩৩০ বয়স : 84 লিঙ্গ : মহিলা	CZH8943633 ফটো উপলব্ধ	552 নাম : সৰল গগৈ পিতাৰ নাম: ৰোখেশ্বৰ ঘৰ নং : ৩৩০ বয়স : 44 লিঙ্গ : পুৰুষ	CZH8943644 ফটো উপলব্ধ
553 নাম : তুলন গগৈ পিতাৰ নাম: ৰোখেশ্বৰ ঘৰ নং : ৩৩০ বয়স : 42 লিঙ্গ : পুৰুষ	CZH8943655 ফটো উপলব্ধ	554 নাম : জিতু গগৈ পিতাৰ নাম: ৰোখেশ্বৰ ঘৰ নং : ৩৩০ বয়স : 40 লিঙ্গ : পুৰুষ	CZH8943677 ফটো উপলব্ধ	555 নাম : নিৰ্মালী গগৈ স্বামীৰ নাম: তুলন ঘৰ নং : ৩৩০ বয়স : 39 লিঙ্গ : মহিলা	CZH8943666 ফটো উপলব্ধ
556 নাম : মইনা গগৈ স্বামীৰ নাম: সৰল গগৈ ঘৰ নং : ৩৩০ বয়স : 34 লিঙ্গ : মহিলা	CZH8945071 ফটো উপলব্ধ	557 নাম : দেৱশ্ৰী গগৈ স্বামীৰ নাম: জিতু গগৈ ঘৰ নং : ৩৩০ বয়স : 33 লিঙ্গ : মহিলা	CZH8945082 ফটো উপলব্ধ	558 নাম : প্ৰাঞ্জল গগৈ পিতাৰ নাম: তুলন গগৈ ঘৰ নং : 330 বয়স : 26 লিঙ্গ : পুৰুষ	CZH0430405 ফটো উপলব্ধ
559 নাম : বিতপন গগৈ পিতাৰ নাম: তুলন গগৈ ঘৰ নং : 330 বয়স : 24 লিঙ্গ : পুৰুষ	SEW0040725 ফটো উপলব্ধ	560 নাম : প্ৰতাপ কলিতা পিতাৰ নাম: দেবীৰাম কলিতা ঘৰ নং : 332 বয়স : 66 লিঙ্গ : পুৰুষ	CZH0523191 ফটো উপলব্ধ	561 নাম : ডিম্বেশ্বৰ গগৈ পিতাৰ নাম: খনিভোগ ঘৰ নং : ৩৩২ বয়স : 64 লিঙ্গ : পুৰুষ	CZH8943699 ফটো উপলব্ধ
562 নাম : মঞ্জু গগৈ স্বামীৰ নাম: ডিম্বেশ্বৰ ঘৰ নং : ৩৩২ বয়স : 61 লিঙ্গ : মহিলা	CZH8943702 ফটো উপলব্ধ	563 নাম : শ্ৰেণী বৰ চেতিয়া স্বামীৰ নাম: তুলন ঘৰ নং : ৩৩২ বয়স : 51 লিঙ্গ : মহিলা	CZH8943688 ফটো উপলব্ধ	564 নাম : বিতোপন গগৈ পিতাৰ নাম: ডিম্বেশ্বৰ ঘৰ নং : ৩৩২ বয়স : 38 লিঙ্গ : পুৰুষ	CZH8943713 ফটো উপলব্ধ
565 নাম : পৰিশমীতা বৰা পিতাৰ নাম: প্ৰবীৰ বৰা ঘৰ নং : 332 বয়স : 22 লিঙ্গ : মহিলা	CZH1788991 ফটো উপলব্ধ	566 নাম : ত্ৰিদিপ চেতিয়া পিতাৰ নাম: তুলন চেতিয়া ঘৰ নং : ৩৩২ বয়স : 27 লিঙ্গ : পুৰুষ	CZH0095786 ফটো উপলব্ধ	567 নাম : ৰিম্পী মণি চেতিয়া পিতাৰ নাম: মৃদুল চেতিয়া ঘৰ নং : 333 বয়স : 24 লিঙ্গ : মহিলা	CZH1155670 ফটো উপলব্ধ
568 নাম : কৃষ্ণা চেতিয়া পিতাৰ নাম: মৃদুল চেতিয়া ঘৰ নং : ৩৩৩ বয়স : 19 লিঙ্গ : মহিলা	SEW0126284 ফটো উপলব্ধ	569 নাম : মৃদুল চেতিয়া পিতাৰ নাম: তৰল ঘৰ নং : ৩৩৩ বয়স : 48 লিঙ্গ : পুৰুষ	CZH8943779 ফটো উপলব্ধ	570 নাম : মনী চেতিয়া স্বামীৰ নাম: মৃদুল ঘৰ নং : ৩৩৩ বয়স : 44 লিঙ্গ : মহিলা	CZH8943780 ফটো উপলব্ধ



বিধানসভা সমষ্টিৰ নম্বৰ আৰু নাম : 86-তিনিচুকীয়া  
অংশৰ নম্বৰ আৰু নাম : 1-লোহাৰী কছাৰী আৰু লোহাৰী নেপালী গাওঁ অংশ

<p>571</p> <p>নাম : মানিক ডিহিঙিয়া পিতাৰ নাম: কিশোৰীম ঘৰ নং : 338 বয়স : 67 লিঙ্গ : পুৰুষ</p>	<p>CZH8943791</p> <p>ফটো উপলব্ধ</p>	<p>572</p> <p>নাম : লাবন্য ডিহিঙিয়া স্বামীৰ নাম: মানিক ঘৰ নং : 338 বয়স : 60 লিঙ্গ : মহিলা</p>	<p>CZH8943804</p> <p>ফটো উপলব্ধ</p>	<p>573</p> <p>নাম : পৰী নেওগ বৰুৱা স্বামীৰ নাম: কেশ বৰুৱা ঘৰ নং : 334 বয়স : 32 লিঙ্গ : মহিলা</p>	<p>CZH0464479</p> <p>ফটো উপলব্ধ</p>
<p>574</p> <p>নাম : মামণি দত্ত স্বামীৰ নাম: ৰাজেশ দত্ত ঘৰ নং : 338 বয়স : 40 লিঙ্গ : মহিলা</p>	<p>CZH8945639</p> <p>ফটো উপলব্ধ</p>	<p>575</p> <p>নাম : দুলােশ্বৰ দত্ত পিতাৰ নাম: দুলােশ্বৰ দত্ত ঘৰ নং : 335 বয়স : 84 লিঙ্গ : পুৰুষ</p>	<p>CZH8943906</p> <p>ফটো উপলব্ধ</p>	<p>576</p> <p>নাম : গীতা বৰুৱা স্বামীৰ নাম: লক্ষ্য বৰুৱা ঘৰ নং : 335 বয়স : 67 লিঙ্গ : মহিলা</p>	<p>CZH8943995</p> <p>ফটো উপলব্ধ</p>
<p>577</p> <p>নাম : শৰ্মিলা বৰুৱা স্বামীৰ নাম: পদোেশ্বৰ বৰুৱা ঘৰ নং : 335 বয়স : 67 লিঙ্গ : মহিলা</p>	<p>SEW0028712</p> <p>ফটো উপলব্ধ</p>	<p>578</p> <p>নাম : ৰীনা গগৈ অন্যান্য: সুদৰ্শন গগৈ ঘৰ নং : 335 বয়স : 63 লিঙ্গ : মহিলা</p>	<p>SEW0097493</p> <p>ফটো উপলব্ধ</p>	<p>579</p> <p>নাম : ভানু দাস স্বামীৰ নাম: ঘন দাস ঘৰ নং : 335 বয়স : 57 লিঙ্গ : মহিলা</p>	<p>SEW0097311</p> <p>ফটো উপলব্ধ</p>
<p>580</p> <p>নাম : গদাধৰ সোনোৱাল পিতাৰ নাম: আনন্দৰাম ঘৰ নং : 335 বয়স : 56 লিঙ্গ : পুৰুষ</p>	<p>CZH8943826</p> <p>ফটো উপলব্ধ</p>	<p>581</p> <p>নাম : পদোেশ্বৰ বুঢ়াগোহাঞি পিতাৰ নাম: বুদ্ধৰাম বুঢ়াগোহাঞি ঘৰ নং : 335 বয়স : 56 লিঙ্গ : পুৰুষ</p>	<p>CZH1706225</p> <p>ফটো উপলব্ধ</p>	<p>582</p> <p>নাম : বিক্ৰম সোনোৱাল পিতাৰ নাম: আনন্দৰাম ঘৰ নং : 335 বয়স : 54 লিঙ্গ : পুৰুষ</p>	<p>CZH8943837</p> <p>ফটো উপলব্ধ</p>
<p>583</p> <p>নাম : উৎপল বৰুৱা পিতাৰ নাম: লক্ষ্য বৰুৱা ঘৰ নং : 335 বয়স : 50 লিঙ্গ : পুৰুষ</p>	<p>CZH8944001</p> <p>ফটো উপলব্ধ</p>	<p>584</p> <p>নাম : লীনা সোনোৱাল স্বামীৰ নাম: বিক্ৰম ঘৰ নং : 335 বয়স : 47 লিঙ্গ : মহিলা</p>	<p>CZH8943848</p> <p>ফটো উপলব্ধ</p>	<p>585</p> <p>নাম : ৰাজেশ দত্ত পিতাৰ নাম: ৰাজেশ দত্ত ঘৰ নং : 335 বয়স : 47 লিঙ্গ : পুৰুষ</p>	<p>CZH8945651</p> <p>ফটো উপলব্ধ</p>
<p>586</p> <p>নাম : জনমালা সন্দিকৈ বৰুৱা স্বামীৰ নাম: উৎপল বৰুৱা ঘৰ নং : 335 বয়স : 46 লিঙ্গ : মহিলা</p>	<p>CZH8945344</p> <p>ফটো উপলব্ধ</p>	<p>587</p> <p>নাম : পাৰিজাত দত্ত পিতাৰ নাম: দুলােশ্বৰ দত্ত ঘৰ নং : 335 বয়স : 42 লিঙ্গ : পুৰুষ</p>	<p>CZH8943939</p> <p>ফটো উপলব্ধ</p>	<p>588</p> <p>নাম : সোনালী বোৱগোহেন স্বামীৰ নাম: প্ৰতাপ বৰগোহাই ঘৰ নং : 335 বয়স : 42 লিঙ্গ : মহিলা</p>	<p>CZH0165894</p> <p>ফটো উপলব্ধ</p>
<p>589</p> <p>নাম : বাসুদেৱ বুঢ়াগোহাঞি পিতাৰ নাম: বুদ্ধৰাম বুঢ়াগোহাঞি ঘৰ নং : 335 বয়স : 41 লিঙ্গ : পুৰুষ</p>	<p>CZH0199158</p> <p>ফটো উপলব্ধ</p>	<p>590</p> <p>নাম : নিভা সোনোৱাল বুঢ়াগোহাঞি স্বামীৰ নাম: পদোেশ্বৰ বুঢ়াগোহাঞি ঘৰ নং : 335 বয়স : 41 লিঙ্গ : মহিলা</p>	<p>CZH0199166</p> <p>ফটো উপলব্ধ</p>	<p>591</p> <p>নাম : কাৰেৰী বড়া স্বামীৰ নাম: দুলােশ্বৰ বড়া ঘৰ নং : 335 বয়স : 39 লিঙ্গ : মহিলা</p>	<p>CZH1705960</p> <p>ফটো উপলব্ধ</p>
<p>592</p> <p>নাম : হেমন্ত কুমাৰ বৰুৱা পিতাৰ নাম: পদোেশ্বৰ বৰুৱা ঘৰ নং : 335 বয়স : 39 লিঙ্গ : পুৰুষ</p>	<p>SEW0025346</p> <p>ফটো উপলব্ধ</p>	<p>593</p> <p>নাম : সুদৰ্শন গগৈ মাতৃৰ নাম: ৰীনা গগৈ ঘৰ নং : 335 বয়স : 39 লিঙ্গ : পুৰুষ</p>	<p>SEW0097303</p> <p>ফটো উপলব্ধ</p>	<p>594</p> <p>নাম : দীপ জ্যোতি দাস পিতাৰ নাম: ঘন কান্ত দাস ঘৰ নং : 335 বয়স : 38 লিঙ্গ : পুৰুষ</p>	<p>SEW0097212</p> <p>ফটো উপলব্ধ</p>
<p>595</p> <p>নাম : লক্ষী বুঢ়াগোহাঞি স্বামীৰ নাম: লবধী বুঢ়াগোহাঞি ঘৰ নং : 335 বয়স : 37 লিঙ্গ : মহিলা</p>	<p>CZH0323485</p> <p>ফটো উপলব্ধ</p>	<p>596</p> <p>নাম : জ্যোতি প্ৰসাদ গগৈ মাতৃৰ নাম: ৰীনা গগৈ ঘৰ নং : 335 বয়স : 35 লিঙ্গ : পুৰুষ</p>	<p>SEW0097238</p> <p>ফটো উপলব্ধ</p>	<p>597</p> <p>নাম : মৃদল বৰগোহাই পিতাৰ নাম: সূৰ্য্য বৰগোহাই ঘৰ নং : 335 বয়স : 31 লিঙ্গ : পুৰুষ</p>	<p>CZH1706247</p> <p>ফটো উপলব্ধ</p>
<p>598</p> <p>নাম : খৰ্গেশ্বৰী বুঢ়াগোহাঞি পিতাৰ নাম: লবধী বুঢ়াগোহাঞি ঘৰ নং : 335 বয়স : 29 লিঙ্গ : মহিলা</p>	<p>CZH0199208</p> <p>ফটো উপলব্ধ</p>	<p>599</p> <p>নাম : ৰুপম বুঢ়াগোহাঞি পিতাৰ নাম: লবধী বুঢ়াগোহাঞি ঘৰ নং : 335 বয়স : 27 লিঙ্গ : পুৰুষ</p>	<p>CZH0199216</p> <p>ফটো উপলব্ধ</p>	<p>600</p> <p>নাম : দিলীপ বুঢ়াগোহাঞি পিতাৰ নাম: বসু বুঢ়াগোহাঞি ঘৰ নং : 335 বয়স : 27 লিঙ্গ : পুৰুষ</p>	<p>CZH0199257</p> <p>ফটো উপলব্ধ</p>



601 নাম : দীপিকা বুঢ়াগোহাঁই স্বামীৰ নাম: দিলীপ বুঢ়াগোহাঁই ঘৰ নং : 335 বয়স : 26 লিঙ্গ : মহিলা	CZH0323519 ফটো উপলব্ধ	602 নাম : চুমি দিহিঙীয়া বৰুৱা স্বামীৰ নাম: উজ্জল বৰুৱা ঘৰ নং : 335 বয়স : 25 লিঙ্গ : মহিলা	JXP0546366 ফটো উপলব্ধ	603 নাম : ৰিতুপন দত্ত পিতাৰ নাম: ৰাজেশ দত্ত ঘৰ নং : 335 বয়স : 20 লিঙ্গ : পুৰুষ	SEW0028118 ফটো উপলব্ধ
604 নাম : অনিষেক শৰ্মা পিতাৰ নাম: গোবিন্দা শৰ্মা ঘৰ নং : 335 বয়স : 20 লিঙ্গ : পুৰুষ	SEW0126268 ফটো উপলব্ধ	605 নাম : ৰশ্মি কলীতা দত্ত পিতাৰ নাম: মনীৰাম কলীতা ঘৰ নং : 335 বয়স : 37 লিঙ্গ : মহিলা	CZH0430488 ফটো উপলব্ধ	606 নাম : যুগান্তৰ বৰশইকীয়া পিতাৰ নাম: কপিল বৰশইকীয়া ঘৰ নং : 335-সী বয়স : 32 লিঙ্গ : পুৰুষ	DQT1720554 ফটো উপলব্ধ
607 নাম : হৰ্ষান্তৰ বৰশইকীয়া পিতাৰ নাম: কপিল বৰশইকীয়া ঘৰ নং : 335-সী বয়স : 29 লিঙ্গ : পুৰুষ	CZH1202688 ফটো উপলব্ধ	608 নাম : কপিল বৰশইকীয়া পিতাৰ নাম: কালিনাথ বৰশইকীয়া ঘৰ নং : 335 গ বয়স : 68 লিঙ্গ : পুৰুষ	DQT4343242 ফটো উপলব্ধ	609 নাম : ইন্দ্ৰ বৰা পিতাৰ নাম: মহেশ্বৰ বৰা ঘৰ নং : 335 ড বয়স : 24 লিঙ্গ : পুৰুষ	SEW0104539 ফটো উপলব্ধ
610 নাম : প্ৰাঞ্জল বৰা পিতাৰ নাম: ভাদেশ্বৰ বৰা ঘৰ নং : 335 বয়স : 27 লিঙ্গ : পুৰুষ	CZH0535518 ফটো উপলব্ধ	611 নাম : ৰেদিশা বৰা পিতাৰ নাম: মহেশ্বৰ বৰা ঘৰ নং : 335 ড বয়স : 20 লিঙ্গ : মহিলা	SEW0126490 ফটো উপলব্ধ	612 নাম : প্ৰমদ শৰ্মা পিতাৰ নাম: ৰাধা মনী শৰ্মা ঘৰ নং : 335 গ বয়স : 34 লিঙ্গ : পুৰুষ	CZH0346056 ফটো উপলব্ধ
613 নাম : মমী দাস পিতাৰ নাম: হেমন্ত দাস ঘৰ নং : 335 বয়স : 30 লিঙ্গ : মহিলা	CZH0229104 ফটো উপলব্ধ	614 নাম : চুজাতা শৰ্মা পিতাৰ নাম: ৰাধা মনী শৰ্মা ঘৰ নং : 335 জ বয়স : 29 লিঙ্গ : মহিলা	CZH0348755 ফটো উপলব্ধ	615 নাম : সুমীতা শৰ্মা স্বামীৰ নাম: কৃষ্ণা শৰ্মা ঘৰ নং : 335 ক বয়স : 42 লিঙ্গ : মহিলা	CZH1112143 ফটো উপলব্ধ
616 নাম : নেহা প্ৰধান পিতাৰ নাম: বাবুল প্ৰধান ঘৰ নং : 335 ক বয়স : 28 লিঙ্গ : মহিলা	CZH0229260 ফটো উপলব্ধ	617 নাম : নেহাল প্ৰধান পিতাৰ নাম: বাবুল প্ৰধান ঘৰ নং : 335 ক বয়স : 26 লিঙ্গ : পুৰুষ	CZH0229294 ফটো উপলব্ধ	618 নাম : বিজয় বৰ্মণ পিতাৰ নাম: উমেশ চন্দ্ৰ বৰ্মণ ঘৰ নং : 335 এ বয়স : 30 লিঙ্গ : পুৰুষ	CZH0095927 ফটো উপলব্ধ
619 নাম : চন্দন কোঁৱৰ পিতাৰ নাম: নুকুল কোঁৱৰ ঘৰ নং : 335 বয়স : 44 লিঙ্গ : পুৰুষ	CZH8944307 ফটো উপলব্ধ	620 নাম : সুনিতা প্ৰধান স্বামীৰ নাম: পূৰ্ণবাহাদুৰ ঘৰ নং : 335 বয়স : 89 লিঙ্গ : মহিলা	CZH8943893 ফটো উপলব্ধ	621 নাম : জয়ন্তী শৰ্মা স্বামীৰ নাম: ৰাধামাধব ঘৰ নং : 335 বয়স : 84 লিঙ্গ : মহিলা	CZH8944158 ফটো উপলব্ধ
622 নাম : দময়ন্তী গগৈ স্বামীৰ নাম: জ্যোতিষ ঘৰ নং : 335 বয়স : 75 লিঙ্গ : মহিলা	CZH8944089 ফটো উপলব্ধ	623 নাম : বিদ্যাবতী শৰ্মা স্বামীৰ নাম: ভূপেন ঘৰ নং : 335 বয়স : 74 লিঙ্গ : মহিলা	CZH8944045 ফটো উপলব্ধ	624 নাম : দীনবতী শৰ্মা স্বামীৰ নাম: খণ্ডন ঘৰ নং : 335 বয়স : 69 লিঙ্গ : মহিলা	CZH8944181 ফটো উপলব্ধ
625 নাম : হেমন্ত দাস পিতাৰ নাম: লক্ষেশ্বৰ ঘৰ নং : 335 বয়স : 64 লিঙ্গ : পুৰুষ	CZH8943962 ফটো উপলব্ধ	E 626 নাম : সূৰ্য্য বৰগোহাঁই স্বামীৰ নাম: উমেশ ঘৰ নং : 335 বয়স : 64 লিঙ্গ : মহিলা	CZH1705471 ফটো উপলব্ধ	627 নাম : উমেশ চন্দ্ৰ বৰ্মন পিতাৰ নাম: গুপিনাথ ঘৰ নং : 335 এ বয়স : 62 লিঙ্গ : পুৰুষ	CZH8944238 ফটো উপলব্ধ
628 নাম : অঞ্জলী কোঁৱৰ স্বামীৰ নাম: নুকুল ঘৰ নং : 335 বয়স : 62 লিঙ্গ : মহিলা	CZH8944294 ফটো উপলব্ধ	629 নাম : বীনা বৰগোহাঁই স্বামীৰ নাম: সূৰ্য্য বৰগোহাঁই ঘৰ নং : 335 বয়স : 59 লিঙ্গ : মহিলা	CZH1705493 ফটো উপলব্ধ	630 নাম : বাবুল প্ৰধান পিতাৰ নাম: পূৰ্ণবাহাদুৰ ঘৰ নং : 335 বয়স : 55 লিঙ্গ : পুৰুষ	CZH8943871 ফটো উপলব্ধ



বিধানসভা সমষ্টিৰ নম্বৰ আৰু নাম : 86-তিনিচুকীয়া  
অংশৰ নম্বৰ আৰু নাম : 1-লোহাৰী কছাৰী আৰু লোহাৰী নেপালী গাওঁ অংশ

631 নাম : ললিতি শৰ্মা স্বামীৰ নাম: বাধামনি ঘৰ নং : ৩৩৫জ বয়স : 54 লিঙ্গ : মহিলা	CZH8944125 ফটো উপলব্ধ	632 নাম : বীনা কোবাঁৰ স্বামীৰ নাম: নকুল ঘৰ নং : ৩৩৫ঠ বয়স : 54 লিঙ্গ : মহিলা	CZH8944283 ফটো উপলব্ধ	633 নাম : নিৰেন শৰ্মা পিতাৰ নাম: ভূপেন শৰ্মা ঘৰ নং : ৩৩৫চ বয়স : 53 লিঙ্গ : পুৰুষ	CZH8944056 ফটো উপলব্ধ
634 নাম : বিজয়া বৰ্মন স্বামীৰ নাম: উমেশ চন্দ্ৰ বৰ্মন ঘৰ নং : ৩৩৫এ বয়স : 52 লিঙ্গ : মহিলা	CZH8944249 ফটো উপলব্ধ	E 635 নাম : গোবিন্দ শৰ্মা পিতাৰ নাম: বাধামাৰ্ঘব ঘৰ নং : ৩৩৫ঘ বয়স : 51 লিঙ্গ : পুৰুষ	CZH8944169 ফটো উপলব্ধ	636 নাম : দুলােশ্বৰ বড়া পিতাৰ নাম: যজ্ঞোৰাম বড়া ঘৰ নং : ৩৩৫গ বয়স : 51 লিঙ্গ : পুৰুষ	CZH1706292 ফটো উপলব্ধ
637 নাম : মহেশ্বৰ বৰা পিতাৰ নাম: পূৰ্ণকান্ত বৰা ঘৰ নং : ৩৩৫ড বয়স : 51 লিঙ্গ : পুৰুষ	CZH8944318 ফটো উপলব্ধ	638 নাম : বুলী দাস স্বামীৰ নাম: হেমন্ত ঘৰ নং : ৩৩৫ঘ বয়স : 49 লিঙ্গ : মহিলা	CZH8943973 ফটো উপলব্ধ	639 নাম : বাধা প্ৰধান স্বামীৰ নাম: বাবুল ঘৰ নং : ৩৩৫ক বয়স : 48 লিঙ্গ : মহিলা	CZH8943882 ফটো উপলব্ধ
640 নাম : ৰাজু গগৈ পিতাৰ নাম: জ্যোতিষ ঘৰ নং : ৩৩৫ছ বয়স : 48 লিঙ্গ : পুৰুষ	CZH8944090 ফটো উপলব্ধ	641 নাম : গৌতম বৰকাকতি পিতাৰ নাম: সদানন্দ বৰকাকতি ঘৰ নং : ৩৩৫ট বয়স : 47 লিঙ্গ : পুৰুষ	CZH8944261 ফটো উপলব্ধ	642 নাম : মামনী শৰ্মা স্বামীৰ নাম: গোবিন্দ ঘৰ নং : ৩৩৫বা বয়স : 46 লিঙ্গ : মহিলা	CZH8944170 ফটো উপলব্ধ
643 নাম : ঘনকান্ত শৰ্মা পিতাৰ নাম: ভূপেন ঘৰ নং : ৩৩৫চ বয়স : 45 লিঙ্গ : পুৰুষ	CZH8944067 ফটো উপলব্ধ	644 নাম : গৌৰিদাস শৰ্মা শৰ্মা পিতাৰ নাম: বাধা মাধভ শৰ্মা শৰ্মা ঘৰ নং : ৩৩৫বা বয়স : 44 লিঙ্গ : পুৰুষ	CZH8944192 ফটো উপলব্ধ	645 নাম : হিমামণি দেবী স্বামীৰ নাম: নিৰেন শৰ্মা ঘৰ নং : ৩৩৫চ বয়স : 44 লিঙ্গ : মহিলা	CZH8945606 ফটো উপলব্ধ
646 নাম : কৃষ্ণজিত শৰ্মা পিতাৰ নাম: খন্তল শৰ্মা ঘৰ নং : ৩৩৫বা বয়স : 42 লিঙ্গ : পুৰুষ	CZH8944216 ফটো উপলব্ধ	647 নাম : নিলাক্ষী বড়া স্বামীৰ নাম: মহেশ্বৰ ঘৰ নং : ৩৩৫ড বয়স : 41 লিঙ্গ : মহিলা	CZH8944329 ফটো উপলব্ধ	648 নাম : কৃষ্ণা শৰ্মা পিতাৰ নাম: খন্তল শৰ্মা ঘৰ নং : ৩৩৫বা বয়স : 41 লিঙ্গ : পুৰুষ	CZH8944205 ফটো উপলব্ধ
649 নাম : উজ্জল বৰুৱা পিতাৰ নাম: লক্ষ্মী বৰুৱা ঘৰ নং : ৩৩৫ঙ বয়স : 41 লিঙ্গ : পুৰুষ	CZH8944023 ফটো উপলব্ধ	650 নাম : মৌচুমী নেওগ গগৈ স্বামীৰ নাম: ৰাজু গগৈ ঘৰ নং : ৩৩৫ছ বয়স : 41 লিঙ্গ : মহিলা	CZH8945355 ফটো উপলব্ধ	651 নাম : হিমাদ্ৰী বৰা দত্ত স্বামীৰ নাম: সুৰজ দত্ত ঘৰ নং : ৩৩৫খ বয়স : 39 লিঙ্গ : মহিলা	CZH1705879 ফটো উপলব্ধ
652 নাম : আল্পনা শৰ্মা পিতাৰ নাম: খন্টন ঘৰ নং : ৩৩৫বা বয়স : 39 লিঙ্গ : মহিলা	CZH8944227 ফটো উপলব্ধ	653 নাম : প্ৰতাপ বৰগোহাঁই পিতাৰ নাম: সূৰ্য্য বৰগোহাঁই ঘৰ নং : ৩৩৫নৈ বয়স : 39 লিঙ্গ : পুৰুষ	CZH1705482 ফটো উপলব্ধ	654 নাম : ভায়লিনা কোঁৱৰ পিতাৰ নাম: নকুল কোঁৱৰ ঘৰ নং : ৩৩৫ঠ বয়স : 33 লিঙ্গ : মহিলা	CZH1747848 ফটো উপলব্ধ
655 নাম : ধিৰেন্দ্ৰ নাথ বড়ো পিতাৰ নাম: নবিনচন্দ্ৰ ঘৰ নং : ৩৩৮ বয়স : 66 লিঙ্গ : পুৰুষ	CZH8944341 ফটো উপলব্ধ	656 নাম : ৰুমি বড়ো স্বামীৰ নাম: ধিৰেন্দ্ৰ ঘৰ নং : ৩৩৮ বয়স : 59 লিঙ্গ : মহিলা	CZH8944352 ফটো উপলব্ধ	657 নাম : লুবিনহাজৰিকা সোণ্ডোৱাল পিতাৰ নাম: মিত্ৰনাথ হাজৰিকা ঘৰ নং : 338 বয়স : 26 লিঙ্গ : পুৰুষ	CZH0423491 ফটো উপলব্ধ
658 নাম : ৰাভুল দাশ পিতাৰ নাম: নিতুল দাশ ঘৰ নং : 338 বয়স : 25 লিঙ্গ : পুৰুষ	CZH1113117 ফটো উপলব্ধ	659 নাম : হিমাংক হাজৰিকা সোনোৱাল পিতাৰ নাম: গুনকান্ত হাজৰিকা সোনোৱাল ঘৰ নং : 338 বয়স : 24 লিঙ্গ : পুৰুষ	CZH0521963 ফটো উপলব্ধ	660 নাম : ফুলমতী দাস স্বামীৰ নাম: গজেন দাস ঘৰ নং : ৩৩৮ক বয়স : 40 লিঙ্গ : মহিলা	CZH0096487 ফটো উপলব্ধ



বিধানসভা সমষ্টিৰ নম্বৰ আৰু নাম : 86-তিনিচুকীয়া  
অংশৰ নম্বৰ আৰু নাম : 1-লোহাৰী কছাৰী আৰু লোহাৰী নেপালী গাওঁ অংশ

661 নাম : কুলদা হাজৰিকা স্বামীৰ নাম: খগেন হাজৰিকা ঘৰ নং : ৩৩৮খ বয়স : 61 লিঙ্গ : মহিলা	CZH0096289 ফটো উপলব্ধ	662 নাম : বেখা চাংমাই হাজৰিকা স্বামীৰ নাম: চন্দ্ৰকান্ত হাজৰিকা ঘৰ নং : ৩৩৮খ বয়স : 49 লিঙ্গ : মহিলা	CZH0096347 ফটো উপলব্ধ	663 নাম : লোনা সোনোৱাল স্বামীৰ নাম: বলিন্দ্ৰ হাজৰিকা ঘৰ নং : ৩৩৮খ বয়স : 32 লিঙ্গ : মহিলা	CZH0096537 ফটো উপলব্ধ
664 নাম : বনলতা হাজৰিকা স্বামীৰ নাম: খগেন ঘৰ নং : ৩৩৮খ বয়স : 71 লিঙ্গ : মহিলা	CZH8944410 ফটো উপলব্ধ	665 নাম : মামনি দাস স্বামীৰ নাম: দীপু ঘৰ নং : ৩৩৮খ বয়স : 57 লিঙ্গ : মহিলা	CZH8944374 ফটো উপলব্ধ	666 নাম : গুনকানন্ত হাজৰিকা পিতাৰ নাম: খগেন ঘৰ নং : ৩৩৮খ বয়স : 48 লিঙ্গ : পুৰুষ	CZH8944432 ফটো উপলব্ধ
667 নাম : চন্দ্ৰকান্ত হাজৰিকা পিতাৰ নাম: খগেন ঘৰ নং : ৩৩৮খ বয়স : 45 লিঙ্গ : পুৰুষ	CZH8944443 ফটো উপলব্ধ	668 নাম : হিৰন্যমনি হাজৰিকা স্বামীৰ নাম: গুনকান্ত ঘৰ নং : ৩৩৮খ বয়স : 40 লিঙ্গ : মহিলা	CZH8944498 ফটো উপলব্ধ	669 নাম : বলিন্দ্ৰ হাজৰিকা পিতাৰ নাম: খগেন ঘৰ নং : ৩৩৮খ বয়স : 39 লিঙ্গ : পুৰুষ	CZH8944476 ফটো উপলব্ধ
670 নাম : নিতুন দাস পিতাৰ নাম: দীপু ঘৰ নং : ৩৩৮খ বয়স : 38 লিঙ্গ : পুৰুষ	CZH8944385 ফটো উপলব্ধ	671 নাম : পৰেশ দাস পিতাৰ নাম: চন্দ্ৰ ঘৰ নং : ৩৩৯ বয়স : 56 লিঙ্গ : পুৰুষ	CZH8944501 ফটো উপলব্ধ	672 নাম : চিত্ৰলেখা দাস স্বামীৰ নাম: পৰেশ ঘৰ নং : ৩৩৯ বয়স : 50 লিঙ্গ : মহিলা	CZH8944512 ফটো উপলব্ধ
673 নাম : বিবেকানন্দ দাস পিতাৰ নাম: পৰেশ দাস ঘৰ নং : 339 বয়স : 38 লিঙ্গ : পুৰুষ	CZH1789015 ফটো উপলব্ধ	674 নাম : ৰাতুল দাস পিতাৰ নাম: পৰেশ দাস ঘৰ নং : ৩৩৯ বয়স : 29 লিঙ্গ : পুৰুষ	CZH0228726 ফটো উপলব্ধ	675 নাম : ৰজনী কান্ত সিনহা পিতাৰ নাম: নীলবাবু ঘৰ নং : ৩৪১খ বয়স : 73 লিঙ্গ : পুৰুষ	CZH8944567 ফটো উপলব্ধ
E 676 নাম : পদ্ম সিং স্বামীৰ নাম: বীৰ কুমাৰ ঘৰ নং : ৩৪১খ বয়স : 51 লিঙ্গ : মহিলা	CZH8944523 ফটো উপলব্ধ	677 নাম : নিপেন্দ্ৰ সিং পিতাৰ নাম: বীৰ কুমাৰ সিং ঘৰ নং : ৩৪১খ বয়স : 49 লিঙ্গ : পুৰুষ	CZH8944545 ফটো উপলব্ধ	678 নাম : বেবি সিনহা স্বামীৰ নাম: মৃত প্ৰদীপ সিং ঘৰ নং : ৩৪১খ বয়স : 42 লিঙ্গ : মহিলা	CZH1705880 ফটো উপলব্ধ
679 নাম : সৃজন সিনহা পিতাৰ নাম: ৰজনীকান্ত ঘৰ নং : ৩৪১গ বয়স : 38 লিঙ্গ : পুৰুষ	CZH8944590 ফটো উপলব্ধ	680 নাম : মিতালি সিনহা স্বামীৰ নাম: নিপেন সিংহ ঘৰ নং : ৩৪১খ বয়স : 29 লিঙ্গ : মহিলা	CZH1705506 ফটো উপলব্ধ	681 নাম : সয়ম্বৰ গোস্বাই পিতাৰ নাম: খগেশ্বৰ ঘৰ নং : ৩৪২ বয়স : 67 লিঙ্গ : পুৰুষ	CZH8944603 ফটো উপলব্ধ
682 নাম : সুনীল সিংহা পিতাৰ নাম: ৰাজকুমাৰ সিংহা ঘৰ নং : 342 বয়স : 26 লিঙ্গ : পুৰুষ	CZH0464404 ফটো উপলব্ধ	683 নাম : চমিৰ সিংহা পিতাৰ নাম: ৰাজকুমাৰ চিনহা ঘৰ নং : 342 বয়স : 21 লিঙ্গ : পুৰুষ	SEW0028688 ফটো উপলব্ধ	684 নাম : সুমিত সিনহা পিতাৰ নাম: ৰাজকুমাৰ সিনহা ঘৰ নং : ৩৪২ গ বয়স : 27 লিঙ্গ : পুৰুষ	CZH0229252 ফটো উপলব্ধ
685 নাম : ৰাজকুমাৰ চিনহা পিতাৰ নাম: তামকা ঘৰ নং : ৩৪২গ বয়স : 54 লিঙ্গ : পুৰুষ	CZH8944669 ফটো উপলব্ধ	686 নাম : সুবল সিংহ পিতাৰ নাম: কুবৈৰ ঘৰ নং : ৩৪২গ বয়স : 54 লিঙ্গ : পুৰুষ	CZH8944681 ফটো উপলব্ধ	687 নাম : ৰত্না চিনমা স্বামীৰ নাম: ৰাজকুমাৰ ঘৰ নং : ৩৪২গ বয়স : 43 লিঙ্গ : মহিলা	CZH8944670 ফটো উপলব্ধ
688 নাম : বিনা সিংহ স্বামীৰ নাম: সুবল ঘৰ নং : ৩৪২গ বয়স : 40 লিঙ্গ : মহিলা	CZH8944692 ফটো উপলব্ধ	689 নাম : শশী ধৰ শইকীয়া পিতাৰ নাম: কুলা ৰাম শইকীয়া ঘৰ নং : 350 বয়স : 60 লিঙ্গ : পুৰুষ	CZH1812890 ফটো উপলব্ধ	690 নাম : কবিতা শইকীয়া স্বামীৰ নাম: শশী ধৰ শইকীয়া ঘৰ নং : 350 বয়স : 49 লিঙ্গ : মহিলা	SEW0115832 ফটো উপলব্ধ



বিধানসভা সমষ্টিৰ নম্বৰ আৰু নাম : 86-তিনিচুকীয়া  
অংশৰ নম্বৰ আৰু নাম : 1-লোহাৰী কছাৰী আৰু লোহাৰী নেপালী গাওঁ অংশ

691 নাম : অভিজ্ঞান শইকীয়া পিতাৰ নাম: শশী ধৰ শইকীয়া ঘৰ নং : 350 বয়স : 23 লিঙ্গ : পুৰুষ	SEW0088351 ফটো উপলব্ধ	692 নাম : শংকৰ বৰাইক পিতাৰ নাম: বতন বৰাইক ঘৰ নং : 355 বয়স : 30 লিঙ্গ : পুৰুষ	CZH0374108 ফটো উপলব্ধ	693 নাম : টুটমণি দাস স্বামীৰ নাম: নিতুল দাস ঘৰ নং : ৩৫৮ক বয়স : 44 লিঙ্গ : মহিলা	CZH0099986 ফটো উপলব্ধ
694 নাম : পঙ্কজ হাজৰীকা পিতাৰ নাম: ক্ষিতিশ হাজৰীকা ঘৰ নং : 379 বয়স : 45 লিঙ্গ : পুৰুষ	SEW0031773 ফটো উপলব্ধ	695 নাম : বিমা ৰোহী দাশ হাজাৰিকা স্বামীৰ নাম: শৰত হাজাৰিকা ঘৰ নং : 399ক বয়স : 34 লিঙ্গ : মহিলা	CZH0532697 ফটো উপলব্ধ	696 নাম : বিতপন ফুকন পিতাৰ নাম: ৰঞ্জিত ফুকন ঘৰ নং : 451 বয়স : 21 লিঙ্গ : পুৰুষ	SEW0036863 ফটো উপলব্ধ
697 নাম : সংগীতা গগৈ পিতাৰ নাম: জিতুল গগৈ ঘৰ নং : 452 বয়স : 23 লিঙ্গ : মহিলা	SEW0028670 ফটো উপলব্ধ	698 নাম : ফাৰহান আহমদ হাজৰীকা মাতৃৰ নাম: মহচিন আহমদ হাজাৰিকা ঘৰ নং : 515ঢ বয়স : 36 লিঙ্গ : পুৰুষ	CZH3240264 ফটো উপলব্ধ	699 নাম : সীমা বৰাইক স্বামীৰ নাম: প্রহলাদ বৰাইক ঘৰ নং : 644 বয়স : 23 লিঙ্গ : মহিলা	SEW0110650 ফটো উপলব্ধ
700 নাম : প্ৰান গোপাল শৰ্মা পিতাৰ নাম: ইন্দ্ৰজিত শৰ্মা ঘৰ নং : ৭০০ বয়স : 27 লিঙ্গ : পুৰুষ	CZH0329755 ফটো উপলব্ধ	701 নাম : পংকজ গোস্বামী পিতাৰ নাম: জিতু গোস্বামী ঘৰ নং : 800 বয়স : 23 লিঙ্গ : পুৰুষ	CZH1414416 ফটো উপলব্ধ	702 নাম : বিষ্ণু বাউৰি পিতাৰ নাম: ৰাম প্ৰসাদ বাউৰি ঘৰ নং : 1000 বয়স : 35 লিঙ্গ : পুৰুষ	CZH0426718 ফটো উপলব্ধ
703 নাম : মহম্মদ মইনউদ্দিন পিতাৰ নাম: মহম্মদ নাচিৰউদ্দিন ঘৰ নং : ১০০৫ বয়স : 51 লিঙ্গ : পুৰুষ	CZH1385483 ফটো উপলব্ধ	704 নাম : হাছিনা পাৰবিন স্বামীৰ নাম: মহম্মদ মইনউদ্দিন ঘৰ নং : ১০০৫ বয়স : 48 লিঙ্গ : মহিলা	CZH1385475 ফটো উপলব্ধ	705 নাম : চৌহেইল আলী মইন পিতাৰ নাম: মঃ মইনউদ্দিন ঘৰ নং : ১০০৫ বয়স : 25 লিঙ্গ : পুৰুষ	CZH1385459 ফটো উপলব্ধ
706 নাম : চৌয়েব আলী মইন পিতাৰ নাম: মঃ মইনউদ্দিন ঘৰ নং : ১০০৫ বয়স : 24 লিঙ্গ : পুৰুষ	CZH1385418 ফটো উপলব্ধ	707 নাম : নৰেন্দ্ৰ মন্ডল পিতাৰ নাম: গোধাৰ মন্ডল ঘৰ নং : 1009 বয়স : 72 লিঙ্গ : পুৰুষ	CZH0347450 ফটো উপলব্ধ	708 নাম : অৰবীন্দা মণ্ডল পিতাৰ নাম: নৰেন্দ্ৰ মণ্ডল ঘৰ নং : 1009 বয়স : 44 লিঙ্গ : পুৰুষ	CZH0347500 ফটো উপলব্ধ
709 নাম : অৰপজিত সোনোৱাল পিতাৰ নাম: তৰুণ সোনোৱাল ঘৰ নং : ১০০৯ বয়স : 39 লিঙ্গ : পুৰুষ	CZH1706270 ফটো উপলব্ধ	710 নাম : শ্ৰেণী বৰপাত্ৰ সোনোৱাল স্বামীৰ নাম: অৰপজিত সোনোৱাল ঘৰ নং : ১০০৯ বয়স : 35 লিঙ্গ : মহিলা	CZH1706281 ফটো উপলব্ধ	711 নাম : বিজয় মোঙ্গা পিতাৰ নাম: সুদিল মোঙ্গা ঘৰ নং : 1010 বয়স : 26 লিঙ্গ : পুৰুষ	CZH0528380 ফটো উপলব্ধ
712 নাম : মৈনা গগৈ স্বামীৰ নাম: মহেন্দ্ৰ গগৈ ঘৰ নং : 1012 বয়স : 28 লিঙ্গ : মহিলা	CZH0538348 ফটো উপলব্ধ	# 713 নাম : কৰুণা বাগতি পিতাৰ নাম: হেম বাগতি ঘৰ নং : 138 ক বয়স : 37 লিঙ্গ : পুৰুষ	CZH8944738 ফটো উপলব্ধ	714 নাম : প্ৰবিন বাজী পিতাৰ নাম: হেম বাজী ঘৰ নং : ১০১৫ বয়স : 33 লিঙ্গ : পুৰুষ	CZH8944749 ফটো উপলব্ধ
715 নাম : মণিকা বাজী মাতৃৰ নাম: লক্ষ্মীমণী বাগতি ঘৰ নং : 1015 বয়স : 31 লিঙ্গ : মহিলা	SEW0032748 ফটো উপলব্ধ	716 নাম : পিথিকী বাজী স্বামীৰ নাম: প্ৰবিন বাজী ঘৰ নং : ১০১৫ বয়স : 29 লিঙ্গ : মহিলা	CZH0003319 ফটো উপলব্ধ	717 নাম : মাৰ্চিনা ফুকন পিতাৰ নাম: বিজয় ফুকন ঘৰ নং : 1016 বয়স : 22 লিঙ্গ : মহিলা	SEW0028662 ফটো উপলব্ধ
718 নাম : ননী বৰুৱা অন্যান্য: নাৰায়ণ দত্ত ঘৰ নং : 1017 বয়স : 72 লিঙ্গ : মহিলা	SEW0018911 ফটো উপলব্ধ	719 নাম : প্ৰনয় ন চাংমা পিতাৰ নাম: জিময় এন চাংমা ঘৰ নং : 1017 ক বয়স : 64 লিঙ্গ : পুৰুষ	SEW0113324 ফটো উপলব্ধ	720 নাম : প্ৰনয় এন চাংমা পিতাৰ নাম: জিময় এন চাংমা ঘৰ নং : 1017 ক বয়স : 64 লিঙ্গ : পুৰুষ	SEW0113399 ফটো উপলব্ধ



বিধানসভা সমষ্টিৰ নম্বৰ আৰু নাম : 86-তিনিচুকীয়া  
অংশৰ নম্বৰ আৰু নাম : 1-লোহাৰী কছাৰী আৰু লোহাৰী নেপালী গাওঁ অংশ

721	SEW0113704	ফটো উপলব্ধ	722	CZH8944772	ফটো উপলব্ধ	723	SEW0113365	ফটো উপলব্ধ
নাম : দন্দেশ্বৰ সোনোৱাল পিতাৰ নাম: কামেশ্বৰ সোনোৱাল ঘৰ নং : 1017 ক বয়স : 60 লিঙ্গ : পুৰুষ			নাম : প্রদীপ চন্দ্র বৰা মাতৃৰ নাম: ৰূপৰাম বৰা ঘৰ নং : 1019 বয়স : 58 লিঙ্গ : পুৰুষ			নাম : বিজয়া ৰাভা এন চাংমা স্বামীৰ নাম: প্রনয় এন চাংমা ঘৰ নং : 1017 ক বয়স : 57 লিঙ্গ : মহিলা		
724	SEW0114058	ফটো উপলব্ধ	725	CZH8944750	ফটো উপলব্ধ	726	CZH8944783	ফটো উপলব্ধ
নাম : মঞ্জলা সোনোৱাল স্বামীৰ নাম: দন্দেশ্বৰ সোনোৱাল ঘৰ নং : 1017 ক বয়স : 54 লিঙ্গ : মহিলা			নাম : দেৱকান্ত বৰা মাতৃৰ নাম: পূৰ্ণকান্ত বৰা ঘৰ নং : 1019 বয়স : 53 লিঙ্গ : পুৰুষ			নাম : সুচিহ্না বৰা স্বামীৰ নাম: প্রদীপ চন্দ্র বৰা ঘৰ নং : 1019 বয়স : 51 লিঙ্গ : মহিলা		
727	SEW0025437	ফটো উপলব্ধ	728	CZH8944761	ফটো উপলব্ধ	729	SEW0113647	ফটো উপলব্ধ
নাম : ছহিনা বেগম অন্যান্য: বেচমা বেগম ঘৰ নং : 1017 বয়স : 50 লিঙ্গ : মহিলা			নাম : বীনা পানী গগৈ বৰা পিতাৰ নাম: দেৱকান্ত বৰা ঘৰ নং : 1019 বয়স : 50 লিঙ্গ : মহিলা			নাম : ৰাজীব এন চাংমা পিতাৰ নাম: প্রনয় এন চাংমা ঘৰ নং : 1017 ক বয়স : 40 লিঙ্গ : পুৰুষ		
730	CZH8944794	ফটো উপলব্ধ	731	SEW0113696	ফটো উপলব্ধ	732	SEW0113407	ফটো উপলব্ধ
নাম : ৰিণ্টুমণি বৰা পিতাৰ নাম: প্রদীপ চন্দ্র বৰা ঘৰ নং : 1019 বয়স : 33 লিঙ্গ : পুৰুষ			নাম : নিৰ এন চাংমা স্বামীৰ নাম: ৰাজীব এন চাংমা ঘৰ নং : 1017 ক বয়স : 33 লিঙ্গ : মহিলা			নাম : সঞ্জীৱ এন চাংমা পিতাৰ নাম: প্রনয় এন চাংমা ঘৰ নং : 1017 ক বয়স : 32 লিঙ্গ : পুৰুষ		
733	CZH8945322	ফটো উপলব্ধ	734	SEW0113241	ফটো উপলব্ধ	735	CZH0003426	ফটো উপলব্ধ
নাম : কুঞ্জ দাস স্বামীৰ নাম: বিবেকা নন্দ দাস ঘৰ নং : 1019 বয়স : 31 লিঙ্গ : মহিলা			নাম : পম্পী হাজুৰিকা এন চাংমা স্বামীৰ নাম: সঞ্জীৱ এন চাংমা ঘৰ নং : 1017 ক বয়স : 31 লিঙ্গ : মহিলা			নাম : ধীৰাজ বৰা পিতাৰ নাম: প্রদীপ বৰা ঘৰ নং : 1019 বয়স : 29 লিঙ্গ : পুৰুষ		
736	CZH0003459	ফটো উপলব্ধ	737	CZH1781756	ফটো উপলব্ধ	738	SEW0015164	ফটো উপলব্ধ
নাম : জাস্তি ডেকা বৰা স্বামীৰ নাম: ৰিণ্টুমণি বৰা ঘৰ নং : 1019 বয়স : 29 লিঙ্গ : মহিলা			নাম : প্ৰিয়ঙ্কা নাথ কাকতি স্বামীৰ নাম: অভিজীত কাকতি ঘৰ নং : 1017 বয়স : 24 লিঙ্গ : মহিলা			নাম : ওয়াহিদ হুছেইন পিতাৰ নাম: আফতাৰ হুছেইন ঘৰ নং : 1017 বয়স : 22 লিঙ্গ : পুৰুষ		
739	SEW0028803	ফটো উপলব্ধ	740	CZH1801414	ফটো উপলব্ধ	741	CZH1810753	ফটো উপলব্ধ
নাম : ঋষিৰাজ গৌঁহাই মাতৃৰ নাম: মিদস্মিতা গৌঁহাই ঘৰ নং : 1017 বয়স : 22 লিঙ্গ : পুৰুষ			নাম : সৌৰভ জ্যোতি বৰা পিতাৰ নাম: দেৱকান্ত বৰা ঘৰ নং : 1017 বয়স : 21 লিঙ্গ : পুৰুষ			নাম : সান্ধী জয়ছোৱাল পিতাৰ নাম: পুৰুষৰাম জয়ছোৱাল ঘৰ নং : 1017 বয়স : 21 লিঙ্গ : মহিলা		
742	CZH0003376	ফটো উপলব্ধ	743	CZH0541623	ফটো উপলব্ধ	744	CZH0522599	ফটো উপলব্ধ
নাম : ধ্ৰুৱজ্যোতি দত্ত পিতাৰ নাম: ৰাজেন দত্ত ঘৰ নং : 1019 বয়স : 30 লিঙ্গ : পুৰুষ			নাম : টুনীকা দত্ত পিতাৰ নাম: ৰাজেন দত্ত ঘৰ নং : 1017 বয়স : 27 লিঙ্গ : মহিলা			নাম : বুনা দত্ত পিতাৰ নাম: ধ্ৰুৱজ্যোতি দত্ত ঘৰ নং : 1017 বয়স : 26 লিঙ্গ : মহিলা		
745	CZH0156232	ফটো উপলব্ধ	746	CZH0156083	ফটো উপলব্ধ	747	CZH0003418	ফটো উপলব্ধ
নাম : শিৱা দত্ত পিতাৰ নাম: নাৰায়ন দত্ত ঘৰ নং : 1019 বয়স : 27 লিঙ্গ : পুৰুষ			নাম : ৰিষি দত্ত পিতাৰ নাম: নাৰায়ন দত্ত ঘৰ নং : 1019 বয়স : 26 লিঙ্গ : পুৰুষ			নাম : নিতু বড়া স্বামীৰ নাম: জ্যোতিৰঞ্জন বড়া ঘৰ নং : 1019 বয়স : 30 লিঙ্গ : মহিলা		
748	CZH8944852	ফটো উপলব্ধ	749	CZH8944829	ফটো উপলব্ধ	750	CZH8944954	ফটো উপলব্ধ
নাম : ৰাজেন দত্ত পিতাৰ নাম: তাৰানাথ দত্ত ঘৰ নং : 1019 বয়স : 56 লিঙ্গ : পুৰুষ			নাম : অনিল কাকতী পিতাৰ নাম: ভোলা ঘৰ নং : 1019 বয়স : 52 লিঙ্গ : পুৰুষ			নাম : দিলিপ বৰা পিতাৰ নাম: ফুলেশ্বৰ বৰা ঘৰ নং : 1019 বয়স : 51 লিঙ্গ : পুৰুষ		

বিধানসভা সমষ্টিৰ নম্বৰ আৰু নাম : 86-তিনিচুকীয়া  
অংশৰ নম্বৰ আৰু নাম : 1-লোহাৰী কছাৰী আৰু লোহাৰী নেপালী গাওঁ অংশ

751 নাম : দীপা কাকতী স্বামীৰ নাম: অনিল ঘৰ নং : ১০১৭খ বয়স : 49 লিঙ্গ : মহিলা	CZH8944830 ফটো উপলব্ধ	752 নাম : বিন দত্ত স্বামীৰ নাম: বাজেন দত্ত ঘৰ নং : ১০১৭ঘ বয়স : 49 লিঙ্গ : মহিলা	CZH8944863 ফটো উপলব্ধ	753 নাম : মন্দিতা বড়া স্বামীৰ নাম: বিৰাজ বড়া ঘৰ নং : ১০১৭ত বয়স : 47 লিঙ্গ : মহিলা	CZH8944998 ফটো উপলব্ধ
754 নাম : বমেশ শইকীয়া পিতাৰ নাম: সোনাৰাম শইকীয়া ঘৰ নং : ১০১৭গ বয়স : 45 লিঙ্গ : পুৰুষ	CZH1706236 ফটো উপলব্ধ	755 নাম : মামনি শইকীয়া স্বামীৰ নাম: বমেশ শইকীয়া ঘৰ নং : ১০১৭গ বয়স : 43 লিঙ্গ : মহিলা	CZH1705937 ফটো উপলব্ধ	756 নাম : লক্ষ্মী কালৱাৰ পিতাৰ নাম: বামচন্দ্ৰ কালৱাৰ ঘৰ নং : ১০১৭ব বয়স : 43 লিঙ্গ : মহিলা	CZH8944921 ফটো উপলব্ধ
S 757 নাম : মুনমী বড়া স্বামীৰ নাম: ব্ৰজ বড়া ঘৰ নং : ১০১৭ত বয়স : 43 লিঙ্গ : মহিলা	CZH8945004 ফটো উপলব্ধ	758 নাম : মমী বৰুৱা সোনোৱাল স্বামীৰ নাম: যন সোনোৱাল ঘৰ নং : ১০১৭ত বয়স : 42 লিঙ্গ : মহিলা	CZH8945015 ফটো উপলব্ধ	759 নাম : মিনাক্ষী দিহিঙ্গীয়া স্বামীৰ নাম: প্ৰনবজ্যোতি দিহিঙ্গীয়া ঘৰ নং : ১০১৭ত বয়স : 39 লিঙ্গ : মহিলা	CZH8944976 ফটো উপলব্ধ
760 নাম : সুমনপ্ৰান সোনোৱাল পিতাৰ নাম: সোনেশ্বৰ সোনোৱাল ঘৰ নং : ১০১৭খ বয়স : 36 লিঙ্গ : পুৰুষ	CZH8945026 ফটো উপলব্ধ	761 নাম : বেবিনা দহোতীয়া পিতাৰ নাম: নৰেশ্বৰ দহোতীয়া ঘৰ নং : ১০১৭ক বয়স : 35 লিঙ্গ : মহিলা	CZH8944807 ফটো উপলব্ধ	762 নাম : সুজয় সিনহা পিতাৰ নাম: বৰুনীকান্ত সিনহা ঘৰ নং : ১০১৭ত বয়স : 34 লিঙ্গ : পুৰুষ	CZH8944965 ফটো উপলব্ধ
763 নাম : বীনা পানিক স্বামীৰ নাম: ললিত পানিক ঘৰ নং : ১০১৭ত বয়স : 34 লিঙ্গ : মহিলা	CZH8944987 ফটো উপলব্ধ	764 নাম : দেভিদ দহোতীয়া পিতাৰ নাম: পবন দহোতীয়া ঘৰ নং : ১০১৭ক বয়স : 33 লিঙ্গ : পুৰুষ	CZH8944896 ফটো উপলব্ধ	765 নাম : জ্যোতি বৰুণ বৰা পিতাৰ নাম: মনোজ বৰা ঘৰ নং : ১০১৭ঙ বয়স : 32 লিঙ্গ : পুৰুষ	CZH8944874 ফটো উপলব্ধ
766 নাম : ৰাতুল বুঢ়াগোহাঁই পিতাৰ নাম: ৰেবা বুঢ়াগোহাঁই ঘৰ নং : ১০১৭জ বয়স : 32 লিঙ্গ : পুৰুষ	CZH8944910 ফটো উপলব্ধ	767 নাম : মুনমী গগৈ স্বামীৰ নাম: প্ৰিতম গগৈ ঘৰ নং : ১০১৭ব বয়স : 31 লিঙ্গ : মহিলা	CZH1705891 ফটো উপলব্ধ	768 নাম : প্ৰিতম গগৈ পিতাৰ নাম: যতিন গগৈ ঘৰ নং : ১০১৭ব বয়স : 31 লিঙ্গ : পুৰুষ	CZH8945720 ফটো উপলব্ধ
769 নাম : অভিজীত কাকতি পিতাৰ নাম: অনিল কাকতি ঘৰ নং : ১০১৭খ বয়স : 28 লিঙ্গ : পুৰুষ	CZH0189159 ফটো উপলব্ধ	770 নাম : সীতাৰাম প্ৰজাপতি পিতাৰ নাম: বিশ্বনাথ প্ৰজাপতি ঘৰ নং : 1018 বয়স : 55 লিঙ্গ : পুৰুষ	CZH0523308 ফটো উপলব্ধ	771 নাম : আৰতি দেৱী স্বামীৰ নাম: লালবাবু চাহ ঘৰ নং : ১০১৮ বয়স : 33 লিঙ্গ : মহিলা	CZH0003749 ফটো উপলব্ধ
S 772 নাম : সীমা কুমাৰী পিতাৰ নাম: সীতাৰাম প্ৰজাপতি ঘৰ নং : 1018 বয়স : 30 লিঙ্গ : মহিলা	CZH0525121 ফটো উপলব্ধ	773 নাম : কৃষ্ণ কুমাৰ পিতাৰ নাম: ৰামসুন্দৰ চাহ ঘৰ নং : ১০১৮ বয়স : 28 লিঙ্গ : পুৰুষ	CZH0003806 ফটো উপলব্ধ	774 নাম : ৰাধা কুমাৰী পিতাৰ নাম: ৰামসুন্দৰ চাহ ঘৰ নং : ১০১৮ বয়স : 28 লিঙ্গ : মহিলা	CZH0003848 ফটো উপলব্ধ
775 নাম : সপন পৌল পিতাৰ নাম: গণেশ পৌল ঘৰ নং : 1018 বয়স : 25 লিঙ্গ : পুৰুষ	CZH0411207 ফটো উপলব্ধ	776 নাম : কুন্দন কুমাৰ ৰায় পিতাৰ নাম: ৰাজেশ ৰায় ঘৰ নং : 1018 বয়স : 21 লিঙ্গ : পুৰুষ	SEW0038323 ফটো উপলব্ধ	777 নাম : দেবাশিষ পাল পিতাৰ নাম: গণেশ পাল ঘৰ নং : 1018 বয়স : 21 লিঙ্গ : পুৰুষ	SEW0043406 ফটো উপলব্ধ
778 নাম : গনেশ প্ৰজাপতি পিতাৰ নাম: সৰেন্গৰ প্ৰজাপতি ঘৰ নং : 1018 বয়স : 20 লিঙ্গ : পুৰুষ	SEW0038281 ফটো উপলব্ধ	779 নাম : সনজ দেৱী যাদৱ স্বামীৰ নাম: ললন যাদৱ ঘৰ নং : ১০১৮গ বয়স : 48 লিঙ্গ : মহিলা	CZH0003699 ফটো উপলব্ধ	780 নাম : ললন যাদৱ পিতাৰ নাম: সেতু যাদৱ ঘৰ নং : ১০১৮গ বয়স : 44 লিঙ্গ : পুৰুষ	CZH0003566 ফটো উপলব্ধ

বিধানসভা সমষ্টিৰ নম্বৰ আৰু নাম : 86-তিনিচুকীয়া  
অংশৰ নম্বৰ আৰু নাম : 1-লোহাৰী কছাৰী আৰু লোহাৰী নেপালী গাওঁ অংশ

781 নাম : উষা দেৱী স্বামীৰ নাম: ৰাজেশ ৰায় ঘৰ নং : ১০১৮গ বয়স : 43 লিঙ্গ : মহিলা	CZH0003657 ফটো উপলব্ধ	782 নাম : নিতেশ কুমাৰ ৰায় পিতাৰ নাম: ৰাজেশ কুমাৰ ৰায় ঘৰ নং : 1018 ঘ বয়স : 19 লিঙ্গ : পুৰুষ	SEW0134619 ফটো উপলব্ধ	783 নাম : গণেশ পাল পিতাৰ নাম: সতিশ পাল ঘৰ নং : ১০১৮ঘ বয়স : 55 লিঙ্গ : পুৰুষ	CZH0003517 ফটো উপলব্ধ
784 নাম : ৰাজেশ কুমাৰ ৰায় পিতাৰ নাম: লখী ৰায় ঘৰ নং : ১০১৮ঘ বয়স : 50 লিঙ্গ : পুৰুষ	CZH0003558 ফটো উপলব্ধ	785 নাম : চেফালি পাল স্বামীৰ নাম: গনেশ পাল ঘৰ নং : ১০১৮ঘ বয়স : 45 লিঙ্গ : মহিলা	CZH0003616 ফটো উপলব্ধ	786 নাম : বিপুল পাল পিতাৰ নাম: বিশ্বনাথ পাল ঘৰ নং : ১০১৮ঘ বয়স : 44 লিঙ্গ : পুৰুষ	CZH0003608 ফটো উপলব্ধ
787 নাম : মিনতি পাল স্বামীৰ নাম: বিপুল পাল ঘৰ নং : ১০১৮ঘ বয়স : 34 লিঙ্গ : মহিলা	CZH0003707 ফটো উপলব্ধ	788 নাম : প্ৰতি কুমাৰী ৰায় পিতাৰ নাম: ৰাজেশ কুমাৰ ৰায় ঘৰ নং : 1018 ঘ বয়স : 26 লিঙ্গ : মহিলা	CZH0501346 ফটো উপলব্ধ	789 নাম : পাৰ্বতী ৰায় পিতাৰ নাম: ৰাজেশ কুমাৰ ৰায় ঘৰ নং : 1018 ঘ বয়স : 25 লিঙ্গ : মহিলা	CZH0424416 ফটো উপলব্ধ
790 নাম : ৰোহিত কুমাৰ প্ৰজাপতি পিতাৰ নাম: সুৰেন্দ্ৰ প্ৰজাপতি ঘৰ নং : 1018খ বয়স : 23 লিঙ্গ : পুৰুষ	CZH1121110 ফটো উপলব্ধ	E 791 নাম : চামেলী দেৱী স্বামীৰ নাম: দিনেশ প্ৰজাপতি ঘৰ নং : ১০১৮খ বয়স : 66 লিঙ্গ : মহিলা	CZH0003509 ফটো উপলব্ধ	792 নাম : অমিত কুমাৰ প্ৰজাপতি পিতাৰ নাম: সুৰেন্দ্ৰ প্ৰজাপতি ঘৰ নং : 1018খ বয়স : 24 লিঙ্গ : পুৰুষ	CZH1363969 ফটো উপলব্ধ
E 793 নাম : প্ৰদীপ শইকীয়া পিতাৰ নাম: দুৰ্গেশ্বৰ শইকীয়া ঘৰ নং : ১০১৮ঘ বয়স : 64 লিঙ্গ : পুৰুষ	CZH8945093 ফটো উপলব্ধ	794 নাম : কৃষ্ণ শইকীয়া স্বামীৰ নাম: প্ৰদীপ শইকীয়া ঘৰ নং : ১০১৮ঘ বয়স : 58 লিঙ্গ : মহিলা	CZH8945106 ফটো উপলব্ধ	795 নাম : মদন সোনোৱাল পিতাৰ নাম: ভোগৰাম সোনোৱাল ঘৰ নং : ১০১৮ঙ বয়স : 57 লিঙ্গ : পুৰুষ	CZH8945139 ফটো উপলব্ধ
796 নাম : চন্দ্ৰবতী দেৱী স্বামীৰ নাম: সীতাৰাম প্ৰজাপতি ঘৰ নং : ১০১৮খ বয়স : 48 লিঙ্গ : মহিলা	CZH8945048 ফটো উপলব্ধ	797 নাম : সুৰেন্দ্ৰ প্ৰজাপতি পিতাৰ নাম: দিনেশ প্ৰজাপতি ঘৰ নং : 1018খ বয়স : 45 লিঙ্গ : পুৰুষ	CZH1706258 ফটো উপলব্ধ	798 নাম : সুভাস্তী দেৱী স্বামীৰ নাম: সুৰেন্দ্ৰ প্ৰজাপতি ঘৰ নং : ১০১৮খ বয়স : 43 লিঙ্গ : মহিলা	CZH1705904 ফটো উপলব্ধ
799 নাম : জ্যোতিমনি শইকীয়া সোনোৱাল স্বামীৰ নাম: মদন সোনোৱাল ঘৰ নং : ১০১৮গ বয়স : 39 লিঙ্গ : মহিলা	CZH8945140 ফটো উপলব্ধ	800 নাম : ৰিণ্টমনি শইকীয়া পিতাৰ নাম: প্ৰদীপ শইকীয়া ঘৰ নং : ১০১৮ঘ বয়স : 29 লিঙ্গ : পুৰুষ	CZH0189167 ফটো উপলব্ধ	801 নাম : ৰূপা গুগৈ স্বামীৰ নাম: হেমন্ত গুগৈ ঘৰ নং : ১০১৯ বয়স : 57 লিঙ্গ : মহিলা	CZH1705959 ফটো উপলব্ধ
802 নাম : ৰশ্মি ৰেখা গুগৈ স্বামীৰ নাম: যুগেশ্বৰ গুগৈ ঘৰ নং : 1019 বয়স : 24 লিঙ্গ : মহিলা	CZH1414614 ফটো উপলব্ধ	803 নাম : বীণা দেৱী দাস স্বামীৰ নাম: প্ৰভুৰাম দাস ঘৰ নং : ১০২০ বয়স : 67 লিঙ্গ : মহিলা	CZH1705993 ফটো উপলব্ধ	804 নাম : সৰীত্ৰী দাস পিতাৰ নাম: প্ৰভুৰাম দাস ঘৰ নং : ১০২০ বয়স : 45 লিঙ্গ : মহিলা	CZH1705982 ফটো উপলব্ধ
805 নাম : উমেশ চন্দ্ৰ দাস পিতাৰ নাম: প্ৰভুৰাম দাস ঘৰ নং : ১০২০ বয়স : 42 লিঙ্গ : পুৰুষ	CZH1706269 ফটো উপলব্ধ	806 নাম : ছীমা দাস স্বামীৰ নাম: উমেশ চন্দ্ৰ দাস ঘৰ নং : ১০২০ বয়স : 36 লিঙ্গ : মহিলা	CZH1705971 ফটো উপলব্ধ	807 নাম : মাম বৰগোহাঁই স্বামীৰ নাম: অৰূপ বৰগোহাঁই ঘৰ নং : ১০২১ বয়স : 33 লিঙ্গ : মহিলা	CZH0315036 ফটো উপলব্ধ
808 নাম : তীৰ্থ মৃধা পিতাৰ নাম: চিৰা মৃধা ঘৰ নং : ১০২১ ক বয়স : 29 লিঙ্গ : পুৰুষ	CZH0315077 ফটো উপলব্ধ	809 নাম : পূজা কৰ্মকাৰ পিতাৰ নাম: কাৰ্তিক কৰ্মকাৰ ঘৰ নং : ১০২১ খ বয়স : 28 লিঙ্গ : মহিলা	CZH0315119 ফটো উপলব্ধ	S 810 নাম : লিপিকা কাকতি স্বামীৰ নাম: অনিৰুদ্ধ কাকতি ঘৰ নং : ১০২০ বয়স : 38 লিঙ্গ : মহিলা	CZH0162602 ফটো উপলব্ধ



বিধানসভা সমষ্টিৰ নম্বৰ আৰু নাম : 86-তিনিচুকীয়া  
অংশৰ নম্বৰ আৰু নাম : 1-লোহাৰী কছাৰী আৰু লোহাৰী নেপালী গাঁও অংশ

811 নাম : বাবলু ধৰ পিতাৰ নাম: নৰেন্দ্ৰ ধৰ ঘৰ নং : ১২০১ বয়স : 45 লিঙ্গ : পুৰুষ	CZH0162701 ফটো উপলব্ধ	812 নাম : বিতমনি ধৰ পিতাৰ নাম: বীৰবাহাদুৰ প্রধান ঘৰ নং : ১২০২ বয়স : 42 লিঙ্গ : মহিলা	CZH0162743 ফটো উপলব্ধ	813 নাম : কাৰ্তিক কৰ্মকাৰ পিতাৰ নাম: ধ্ৰুবৰাজ কৰ্মকাৰ ঘৰ নং : ১২২০ বয়স : 57 লিঙ্গ : পুৰুষ	CZH0166363 ফটো উপলব্ধ
814 নাম : বিজয় বজক পিতাৰ নাম: মৌনু বজক ঘৰ নং : ১২২০ বয়স : 53 লিঙ্গ : পুৰুষ	CZH0166355 ফটো উপলব্ধ	815 নাম : সবিতা মহতু কৰ্মকাৰ স্বামীৰ নাম: বাজু কৰ্মকাৰ ঘৰ নং : 1220 বয়স : 40 লিঙ্গ : মহিলা	CZH0446765 ফটো উপলব্ধ	816 নাম : বাজু কৰ্মকাৰ পিতাৰ নাম: কাৰ্তিক কৰ্মকাৰ ঘৰ নং : 1220 বয়স : 39 লিঙ্গ : পুৰুষ	CZH0463885 ফটো উপলব্ধ
817 নাম : সবিতা কৰ্মকাৰ পিতাৰ নাম: কাৰ্তিক কৰ্মকাৰ ঘৰ নং : 26 বয়স : 26 লিঙ্গ : মহিলা	CZH0464347 ফটো উপলব্ধ	818 নাম : নন্দলাল কৰ্মকাৰ পিতাৰ নাম: কাৰ্তিক কৰ্মকাৰ ঘৰ নং : 24 বয়স : 24 লিঙ্গ : পুৰুষ	CZH0527663 ফটো উপলব্ধ	819 নাম : বুলন কৰ্মকাৰ স্বামীৰ নাম: কান্তিক কৰ্মকাৰ ঘৰ নং : ১২২১ বয়স : 56 লিঙ্গ : মহিলা	CZH0166413 ফটো উপলব্ধ
820 নাম : শ্ৰী মতী জুনু বৰদলৈ স্বামীৰ নাম: শ্ৰী বীৰেন চন্দ্ৰ বৰদলৈ ঘৰ নং : ১২৪৮ বয়স : 51 লিঙ্গ : মহিলা	CZH0156554 ফটো উপলব্ধ	S 821 নাম : অনিৰুদ্ধ কাকতি পিতাৰ নাম: অনন্ত কাকতি ঘৰ নং : ১৪৩৯ বয়স : 48 লিঙ্গ : পুৰুষ	CZH0162594 ফটো উপলব্ধ	822 নাম : মীনা গগৈ স্বামীৰ নাম: নিখিল গগৈ ঘৰ নং : 1440 বয়স : 58 লিঙ্গ : মহিলা	CZH0335935 ফটো উপলব্ধ
823 নাম : চিন্টু গগৈ পিতাৰ নাম: নিখিল গগৈ ঘৰ নং : 1440 বয়স : 36 লিঙ্গ : পুৰুষ	CZH0335950 ফটো উপলব্ধ	824 নাম : ইৰা শৰ্মা স্বামীৰ নাম: ভাগব শৰ্মা ঘৰ নং : 1441 বয়স : 61 লিঙ্গ : মহিলা	CZH0335992 ফটো উপলব্ধ	825 নাম : সঞ্জীব শৰ্মা পিতাৰ নাম: ভাগব শৰ্মা ঘৰ নং : 1441 বয়স : 36 লিঙ্গ : পুৰুষ	CZH0336016 ফটো উপলব্ধ
826 নাম : কৰণ সিং পিতাৰ নাম: সত্য নাৰায়ণ সিং ঘৰ নং : 1442 বয়স : 42 লিঙ্গ : পুৰুষ	CZH0336545 ফটো উপলব্ধ	827 নাম : চুম্পী সিং স্বামীৰ নাম: সনজীভ কুমাৰ সিং ঘৰ নং : 1442 বয়স : 29 লিঙ্গ : মহিলা	CZH0336594 ফটো উপলব্ধ	828 নাম : ক্ষীৰোদ সেনাপতি পিতাৰ নাম: সমেশ্বৰ সেনাপতি ঘৰ নং : 1443 বয়স : 67 লিঙ্গ : পুৰুষ	CZH0336560 ফটো উপলব্ধ
829 নাম : তপন সেনাপতি পিতাৰ নাম: ক্ষীৰোদ সেনাপতি ঘৰ নং : 1443 বয়স : 39 লিঙ্গ : পুৰুষ	CZH0336628 ফটো উপলব্ধ	830 নাম : মনৰঞ্জন সেনাপতি পিতাৰ নাম: ক্ষীৰোদ সেনাপতি ঘৰ নং : 1443 বয়স : 36 লিঙ্গ : পুৰুষ	CZH0336636 ফটো উপলব্ধ	831 নাম : জিকুমোনী বুৰগোহায়েন সেনাপতি স্বামীৰ নাম: তপন সেনাপতি ঘৰ নং : 1443 বয়স : 35 লিঙ্গ : মহিলা	CZH1453257 ফটো উপলব্ধ
832 নাম : ৰিয়া বৰুৱা সেনাপতি স্বামীৰ নাম: মনৰঞ্জন সেনাপতি ঘৰ নং : 1443 বয়স : 26 লিঙ্গ : মহিলা	CZH1781749 ফটো উপলব্ধ	833 নাম : ডেইজি কোঁৱৰ পিতাৰ নাম: সৰ্বন কোঁৱৰ ঘৰ নং : 1443ক বয়স : 23 লিঙ্গ : মহিলা	CZH1113174 ফটো উপলব্ধ	834 নাম : নয়নমনি কেওট পিতাৰ নাম: মোহন কেওট ঘৰ নং : 1445 বয়স : 26 লিঙ্গ : মহিলা	CZH1362029 ফটো উপলব্ধ
E 835 নাম : বাজু বাউৰী পিতাৰ নাম: নিত্যানন্দ বাউৰী ঘৰ নং : 2000 বয়স : 39 লিঙ্গ : পুৰুষ	CZH0347807 ফটো উপলব্ধ	836 নাম : কমল দাশ পিতাৰ নাম: কাৰ্তিক দাশ ঘৰ নং : হাউজ নং. 150 বয়স : 24 লিঙ্গ : পুৰুষ	CZH1504422 ফটো উপলব্ধ	837 নাম : বিন্দিয়া পনিকা স্বামীৰ নাম: টংকেশ্বৰ পনিকা ঘৰ নং : হাউজ নং. 156 গ বয়স : 29 লিঙ্গ : মহিলা	CZH1540319 ফটো উপলব্ধ
838 নাম : জিমি মৰাণ শেনচোৱা স্বামীৰ নাম: প্ৰসেনজিৎ শেনচোৱা ঘৰ নং : লোহাৰী কছাৰী গাঁও বয়স : 45 লিঙ্গ : মহিলা	SEW011146 ফটো উপলব্ধ	839 নাম : আৰতি মুড়া পিতাৰ নাম: বিজয় মুড়া ঘৰ নং : লোহাৰী কছাৰী গাঁও বয়স : 34 লিঙ্গ : মহিলা	SEW0112953 ফটো উপলব্ধ	840 নাম : লীনা বৰকাকতী স্বামীৰ নাম: গৌতম বৰকাকতী ঘৰ নং : লোহাৰী কছাৰী গাঁও বয়স : 43 লিঙ্গ : মহিলা	CZH0368373 ফটো উপলব্ধ



বিধানসভা সমষ্টিৰ নম্বৰ আৰু নাম : 86-তিনিচুকীয়া  
অংশৰ নম্বৰ আৰু নাম : 1-লোহাৰী কছাৰী আৰু লোহাৰী নেপালী গাওঁ অংশ

841	CZH0460824	নাম : অহিলা তেলেগ্ন স্বামীৰ নাম : কেলেশ তেলেগ্ন ঘৰ নং : লহাৰী কছাৰী বয়স : 34 লিঙ্গ : মহিলা	ফটো উপলব্ধ	842	CZH4546229	নাম : জামিৰুল হক পিতাৰ নাম : জাইনুল হক ঘৰ নং : না বয়স : 44 লিঙ্গ : পুৰুষ	ফটো উপলব্ধ	843	CZH1689298	নাম : অৱনা খাতুন স্বামীৰ নাম : জামিৰুল হক ঘৰ নং : না বয়স : 37 লিঙ্গ : মহিলা	ফটো উপলব্ধ
844	CZH0422519	নাম : বিষ্ণু বৰাইক পিতাৰ নাম : ৰতন বৰাইক ঘৰ নং : না বয়স : 36 লিঙ্গ : পুৰুষ	ফটো উপলব্ধ	845	CZH0380477	নাম : নবনীতা গগৈ পিতাৰ নাম : ডিম্বেশ্বৰ গগৈ ঘৰ নং : no বয়স : 37 লিঙ্গ : মহিলা	ফটো উপলব্ধ	846	CZH8943917	নাম : পুলিনা দত্ত স্বামীৰ নাম : দুলেশ্বৰ দত্ত ঘৰ নং : বয়স : 71 লিঙ্গ : মহিলা	ফটো উপলব্ধ
847	CZH8943928	নাম : সুৰজ দত্ত পিতাৰ নাম : দুলেশ্বৰ দত্ত ঘৰ নং : বয়স : 49 লিঙ্গ : পুৰুষ	ফটো উপলব্ধ	848	CZH8941295	নাম : ৰাজা চাংমাই পিতাৰ নাম : বেনু ঘৰ নং : বয়স : 44 লিঙ্গ : পুৰুষ	ফটো উপলব্ধ	849	CZH8940792	নাম : দীপ সোনোৱাল পিতাৰ নাম : প্ৰেম ঘৰ নং : বয়স : 41 লিঙ্গ : পুৰুষ	ফটো উপলব্ধ
850	CZH1634226	নাম : নিজৰা বৰুৱা সোনোৱাল পিতাৰ নাম : নিৰ্ৰণ বৰুৱা ঘৰ নং : বয়স : 32 লিঙ্গ : মহিলা	ফটো উপলব্ধ	851	CZH0361121	নাম : মামণি দাস দাস মাতৃৰ নাম : লক্ষ্মী বালা দাস দাস ঘৰ নং : টা-57বা বয়স : 43 লিঙ্গ : মহিলা	ফটো উপলব্ধ	852	CZH0360024	নাম : জ্যোতি কুমাৰ দলে পিতাৰ নাম : বিলাস কুমাৰ দলে ঘৰ নং : টা/93 বয়স : 48 লিঙ্গ : পুৰুষ	ফটো উপলব্ধ
853	CZH8934563	নাম : বিৰ পানিকা পিতাৰ নাম : ফুলচান্দ ঘৰ নং : খ বয়স : 54 লিঙ্গ : পুৰুষ	ফটো উপলব্ধ	854	CZH8934574	নাম : দুৰ্গামণি পানিকা স্বামীৰ নাম : বিৰু ঘৰ নং : খ বয়স : 46 লিঙ্গ : মহিলা	ফটো উপলব্ধ	855	CZH8934585	নাম : মনু পানিকা পিতাৰ নাম : ফুলচান্দ ঘৰ নং : খ বয়স : 44 লিঙ্গ : পুৰুষ	ফটো উপলব্ধ



856	1	SEW0162941
নাম : স্বপ্নীল বড়া এহমাল পিতাৰ নাম: বিৰাজ বড়া ঘৰ নং : ২৫২৬ বয়স : 18 লিঙ্গ : পুৰুষ		
ফটো উপলব্ধ		

857	1	SEW0162974
নাম : ভাগ্যশ্ৰী গগৈ পিতাৰ নাম: জিতু গগৈ ঘৰ নং : 330 বয়স : 18 লিঙ্গ : মহিলা		
ফটো উপলব্ধ		

858	1	SEW0163105
নাম : চিমি কোঁৱৰ পিতাৰ নাম: বিনোদ কোঁৱৰ ঘৰ নং : ২৬০ বয়স : 18 লিঙ্গ : মহিলা		
ফটো উপলব্ধ		

859	1	SEW0163220
নাম : ভাগ্যশ্ৰী গগৈ পিতাৰ নাম: জিতু গগৈ ঘৰ নং : ৩৩০ বয়স : 18 লিঙ্গ : মহিলা		
ফটো উপলব্ধ		

860	1	SEW0175828
নাম : মনদীপ বৰুৱা মাতৃৰ নাম: ৰিংকুমণি বৰুৱা ঘৰ নং : 279 বয়স : 19 লিঙ্গ : পুৰুষ		
ফটো উপলব্ধ		

861	1	SEW0178004
নাম : গায়ত্ৰী বৰা গগৈ স্বামীৰ নাম: সুদৰ্শন গগৈ ঘৰ নং : 335 বয়স : 28 লিঙ্গ : মহিলা		
ফটো উপলব্ধ		

862	1	SEW0178012
নাম : চম্পাৱতী দাস স্বামীৰ নাম: ৰাহুল দাস ঘৰ নং : 338 বয়স : 30 লিঙ্গ : মহিলা		
ফটো উপলব্ধ		

863	1	SEW0178780
নাম : আভামনি বাউলাৰী স্বামীৰ নাম: প্ৰফুল্ল বাউলাৰী ঘৰ নং : 90 বয়স : 50 লিঙ্গ : মহিলা		
ফটো উপলব্ধ		

864	1	SEW0179010
নাম : প্ৰফুল্ল বাউলাৰী অন্যান্য: আভামনি বাউলাৰী ঘৰ নং : 90 বয়স : 58 লিঙ্গ : পুৰুষ		
ফটো উপলব্ধ		

865	1	SEW0188813
নাম : কৌশীক বড়া পিতাৰ নাম: দুৰ্গেশ্বৰ বড়া ঘৰ নং : 335 বয়স : 18 লিঙ্গ : পুৰুষ		
ফটো উপলব্ধ		

866	1	SEW0192328
নাম : প্ৰজ্ঞাসিতা শইকীয়া বাউলাৰী স্বামীৰ নাম: লেট ভাস্কৰজিত বাউলাৰী ঘৰ নং : 90 বয়স : 33 লিঙ্গ : মহিলা		
ফটো উপলব্ধ		

867	1	SEW0192336
নাম : সুপ্ৰিয়া বাউলাৰী পিতাৰ নাম: প্ৰফুল্ল বাউলাৰী ঘৰ নং : 90 বয়স : 30 লিঙ্গ : মহিলা		
ফটো উপলব্ধ		

868	1	SEW0195941
নাম : জয়শ্ৰী গগৈ পিতাৰ নাম: সৰল গগৈ ঘৰ নং : 330 বয়স : 19 লিঙ্গ : মহিলা		
ফটো উপলব্ধ		

869	1	SEW0195933
নাম : ৰণদীপ বড়া পিতাৰ নাম: দিলিপ বড়া ঘৰ নং : 262 বয়স : 18 লিঙ্গ : পুৰুষ		
ফটো উপলব্ধ		

870	1	SEW0195974
নাম : প্ৰতিমা নাগ স্বামীৰ নাম: সুমিত মুড়া ঘৰ নং : 269 বয়স : 23 লিঙ্গ : মহিলা		
ফটো উপলব্ধ		

871	1	SEW0201277
নাম : গৌৰৱ বৰা পিতাৰ নাম: ৰঞ্জন বৰা ঘৰ নং : 328 বয়স : 18 লিঙ্গ : পুৰুষ		
ফটো উপলব্ধ		



872	1	SEW0212894
নাম : সুমা পাল পিতাৰ নাম : বিপুল পাল ঘৰ নং : 1018 বয়স : 19 লিঙ্গ : মহিলা		ফটো উপলব্ধ

## ভোটাৰৰ সাৰাংশ

## A) ভোটাৰৰ সংখ্যা

	তালিকাৰ প্ৰকাৰ	তালিকাৰ চিনাক্তকৰণ	ভোটাৰৰ সংখ্যা				
			পুৰুষ	মহিলা	৩য় লিঙ্গ	মুঠ	
I	মূল তালিকা	মূল তালিকা	বিশেষ সংশোধন, 2026 চনৰ পূৰ্বৰ 2025 চনৰ মূল তালিকাৰ লগত থকা সংযোজন সমূহ একত্ৰিতকৰণ কৰা তালিকা।	427	428	0	855
II	যোগ তালিকা	পৰিপূৰক 1	বিশেষ সংক্ষিপ্ত সংশোধন, 2026	6	10	0	16
		পৰিপূৰক 2	অনবিচ্ছিন্ন সংশোধন 2026	0	1	0	1
			মুঠ	6	11	0	17
III	বিয়োজন তালিকা	পৰিপূৰক 1	বিশেষ সংক্ষিপ্ত সংশোধন, 2026	15	13	0	28
		পৰিপূৰক 2	অনবিচ্ছিন্ন সংশোধন 2026	0	0	0	0
			মুঠ	15	13	0	28
IV	লিংগ ক্ষেত্ৰত পৰিবৰ্তনৰ বাবে পাৰ্থক্য			0	0	0	0
এই সংশোধনৰ পিছত ভোটাৰ তালিকাত ভোটাৰৰ মুঠ সংখ্যা (I+II-III+IV)				418	426	0	844

## B) শুধৰনীৰ সংখ্যা

তালিকাৰ প্ৰকাৰ	তালিকাৰ চিনাক্তকৰণ	শুধৰনীৰ সংখ্যা
পৰিপূৰক 1	বিশেষ সংক্ষিপ্ত সংশোধন, 2026	2
পৰিপূৰক 2	অনবিচ্ছিন্ন সংশোধন 2026	0
	মুঠ	2

নিৰ্বাচক পঞ্জীয়ন বিষয়াৰ স্বাক্ষৰ

E-মত, S-স্থানান্তৰিত/ বাসস্থান পৰিবৰ্তন, R-প্ৰতিলিপি, M-নিখোজ, Q-অযোগ্য