



## ভোটাৰ তালিকা 2026 S03 অসম

বিধানসভা সমষ্টিৰ নম্বৰ, নাম আৰু সংৰক্ষণৰ স্থিতি : 86 - তিনিচুকীয়া (সাধাৰণ)		খণ্ড নং : 63																			
এই বিধানসভা সমষ্টিত কোন সংসদীয় সমষ্টিৰ অন্তৰ্গত তাৰ নম্বৰ, নাম আৰু সংৰক্ষণ স্থিতি : 13 - ডিব্ৰুগড় (সাধাৰণ)																					
1. সংশোধনৰ বিৱৰণ																					
সংশোধনৰ বছৰ	2026	তালিকাৰ চিনাক্তকৰণ																			
ভিত্তি তাৰিখ	01-04-2026	বিশেষ সংশোধন, 2026 চনৰ পূৰ্বৰ 2025 চনৰ মূল তালিকাৰ লগত থকা সংযোজন সমূহ একত্ৰিতকৰণ কৰা তালিকা।																			
সংশোধনৰ প্ৰকাৰ	বিশেষ সংশোধন 2026																				
প্ৰকাশনৰ তাৰিখ	23-03-2026																				
2. খণ্ড আৰু ভোটগ্ৰহন কেন্দ্ৰৰ বিৱৰণ																					
খণ্ডৰ অন্তৰ্গত এলেকা সমূহৰ নম্বৰ আৰু নাম																					
1-বৰভেটা বঙালী গাওঁ	<table style="width: 100%; border-collapse: collapse;"> <tr> <td style="width: 50%;">মূল চহৰ/গাওঁ</td> <td>: চাৰিআলি</td> </tr> <tr> <td>ৱাৰ্ড নং</td> <td>:</td> </tr> <tr> <td>ডাকঘৰ</td> <td>: মহখুলি</td> </tr> <tr> <td>পুলিচ থানা</td> <td>: বৰডুৰি</td> </tr> <tr> <td>ব্লক</td> <td>: ইটাখুলি</td> </tr> <tr> <td>ৰাজহ চক্ৰ</td> <td>: তিনিচুকীয়া</td> </tr> <tr> <td>জিলা</td> <td>: তিনিচুকীয়া</td> </tr> <tr> <td>পিনকোড</td> <td>: 786148</td> </tr> </table>					মূল চহৰ/গাওঁ	: চাৰিআলি	ৱাৰ্ড নং	:	ডাকঘৰ	: মহখুলি	পুলিচ থানা	: বৰডুৰি	ব্লক	: ইটাখুলি	ৰাজহ চক্ৰ	: তিনিচুকীয়া	জিলা	: তিনিচুকীয়া	পিনকোড	: 786148
মূল চহৰ/গাওঁ						: চাৰিআলি															
ৱাৰ্ড নং						:															
ডাকঘৰ						: মহখুলি															
পুলিচ থানা						: বৰডুৰি															
ব্লক	: ইটাখুলি																				
ৰাজহ চক্ৰ	: তিনিচুকীয়া																				
জিলা	: তিনিচুকীয়া																				
পিনকোড	: 786148																				
2-চাৰিআলি চাহ বাগছা																					
3-বৰভেটা বঙালী গাওঁ (অংশ)																					
3. ভোটগ্ৰহন কেন্দ্ৰৰ বিৱৰণ																					
ভোটগ্ৰহন কেন্দ্ৰৰ নম্বৰ আৰু নাম :	ভোটগ্ৰহন কেন্দ্ৰৰ প্ৰকাৰ (পুৰুষ/মহিলা/সাধাৰণ)		সাধাৰণ																		
63 - নবজাগৃতি বিদ্যালয় ( মধ্য)	খণ্ডৰ অন্তৰ্গত সহায়ক ভোটগ্ৰহন কেন্দ্ৰৰ সংখ্যা :		0																		
ভোটগ্ৰহন কেন্দ্ৰৰ ঠিকনা :																					
নবজাগৃতি বিদ্যালয়, কোঠালি নং ২, চাৰিআলি, ডাকঘৰ-মহখুলি, থানা-বৰডুৰি, জিলা- তিনিচুকীয়া, পিন - ৭৮৬১৪৮																					
4. ভোটাৰৰ সংখ্যা																					
আৰম্ভনি ক্ৰমিক নং	শেষ ক্ৰমিক নং	মুঠ ভোটাৰ																			
		পুৰুষ	মহিলা	৩য় লিঙ্গ	মুঠ																
1	944	442	485	0	927																

নিৰ্বাচক পঞ্জীয়ন বিষয়াৰ স্বাক্ষৰ

Nazri Naksha

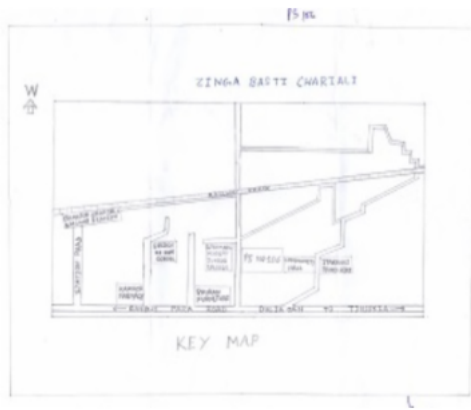

Google Map View



Polling Station Building Front View



ভোটগ্ৰহন কেন্দ্ৰৰ সন্মুখৰ দৃশ্য



Cad View

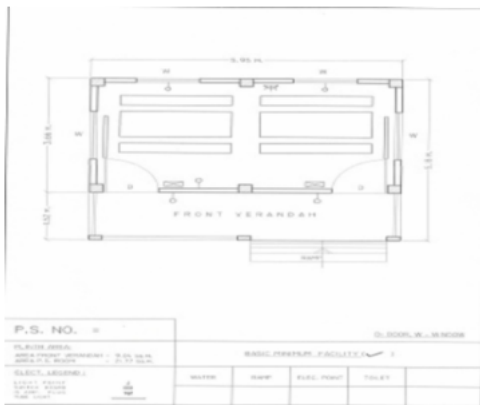

Key MAP View

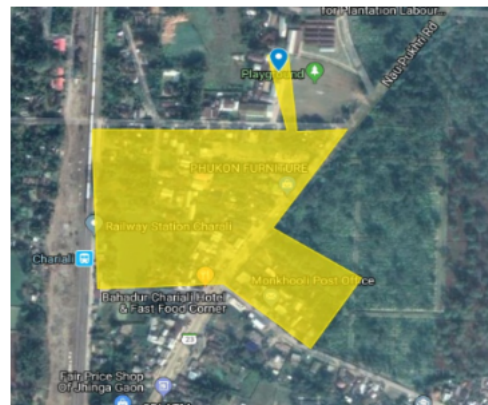



1 নাম : সানা ফাতেমা পিতাৰ নাম: মঃ মমতাজ আহমেদ ঘৰ নং : 1আ বয়স : 20 লিঙ্গ : মহিলা	SEW0129502 ফটো উপলব্ধ	2 নাম : সংগীতা শইকীয়া তালুকদাৰ স্বামীৰ নাম: প্ৰাণজিত তালুকদাৰ ঘৰ নং : 2 বয়স : 31 লিঙ্গ : মহিলা	SEW0114363 ফটো উপলব্ধ	3 নাম : নেহা ভূমিজ স্বামীৰ নাম: সুৰজ ভূমিজ ঘৰ নং : 3 বয়স : 28 লিঙ্গ : মহিলা	CZH0472019 ফটো উপলব্ধ
4 নাম : ধৰ্মী তাঁতী পিতাৰ নাম: লেট ফাগু তাঁতী ঘৰ নং : 8 বয়স : 28 লিঙ্গ : মহিলা	CZH0330092 ফটো উপলব্ধ	5 নাম : জং বাহাদুৰ আলো পিতাৰ নাম: দেব বাহাদুৰ আলো ঘৰ নং : 8 বয়স : 27 লিঙ্গ : পুৰুষ	CZH0476069 ফটো উপলব্ধ	6 নাম : বেণকা কলিতা স্বামীৰ নাম: দিলিপ কলিতা ঘৰ নং : 11 বয়স : 60 লিঙ্গ : মহিলা	CZH0536268 ফটো উপলব্ধ
7 নাম : সবিতা কলিতা পিতাৰ নাম: দিলিপ কলিতা ঘৰ নং : 11 বয়স : 40 লিঙ্গ : মহিলা	SEW0082800 ফটো উপলব্ধ	8 নাম : সাডিয়া ফাতেমা পিতাৰ নাম: মঃ মমতাজ আহমেদ ঘৰ নং : 11আ বয়স : 22 লিঙ্গ : মহিলা	SEW0131524 ফটো উপলব্ধ	9 নাম : পম্পী পাতৰ মাতৃৰ নাম: টিল্লোতী পাতৰ ঘৰ নং : 13 বয়স : 36 লিঙ্গ : মহিলা	CZH1783653 ফটো উপলব্ধ
10 নাম : সুৰেন্দ্ৰ চুকা পিতাৰ নাম: মনবাহাদুৰ চুকা ঘৰ নং : 20 বয়স : 23 লিঙ্গ : পুৰুষ	CZH0527853 ফটো উপলব্ধ	11 নাম : বিসাস্বৰ তাঁতি পিতাৰ নাম: চীনলালা তাঁতি ঘৰ নং : 21খ বয়স : 36 লিঙ্গ : পুৰুষ	CZH0371443 ফটো উপলব্ধ	12 নাম : গোপী বজক পিতাৰ নাম: বৰুৱা বজক ঘৰ নং : 21খ বয়স : 32 লিঙ্গ : পুৰুষ	CZH0475988 ফটো উপলব্ধ
# 13 নাম : অনজ ভট্টাচাৰ্য্য পিতাৰ নাম: আজিত ভট্টাচাৰ্য্য ঘৰ নং : ২৩ছ বয়স : 22 লিঙ্গ : পুৰুষ	SEW0038349 ফটো উপলব্ধ	# 14 নাম : হীৰচন্মিতা ফুকন পিতাৰ নাম: তুলসী ফুকন ঘৰ নং : 23 জ বয়স : 21 লিঙ্গ : মহিলা	CZH1778356 ফটো উপলব্ধ	15 নাম : দীপ লোহাৰ পিতাৰ নাম: সীতাৰাম লোহাৰ ঘৰ নং : 28 বয়স : 38 লিঙ্গ : পুৰুষ	CZH0381889 ফটো উপলব্ধ
16 নাম : মনীষা ভূমিজ পিতাৰ নাম: অৰুন ভূমিজ ঘৰ নং : 36ক বয়স : 25 লিঙ্গ : মহিলা	CZH1446962 ফটো উপলব্ধ	17 নাম : সুনীল লিম্বু অন্যান্য: বিষ্ণুমায়া লিম্বু ঘৰ নং : 45 বয়স : 21 লিঙ্গ : পুৰুষ	SEW0053090 ফটো উপলব্ধ	18 নাম : ৰেইনিছা গুৰু লিম্বু স্বামীৰ নাম: ৰনু লিম্বু ঘৰ নং : 8৭ বয়স : 32 লিঙ্গ : মহিলা	CZH0475947 ফটো উপলব্ধ
19 নাম : অম্বিকা ৰাই লিম্বু স্বামীৰ নাম: কমল লিম্বু ঘৰ নং : 47 বয়স : 32 লিঙ্গ : মহিলা	CZH1783489 ফটো উপলব্ধ	20 নাম : পিংকি ঘাটোৱাৰ স্বামীৰ নাম: বিকি ঘাটোৱাৰ ঘৰ নং : 64 বয়স : 30 লিঙ্গ : মহিলা	CZH0538587 ফটো উপলব্ধ	21 নাম : মিনতী নাগ ডেকা স্বামীৰ নাম: দেৱজীত ডেকা ঘৰ নং : 69 বয়স : 32 লিঙ্গ : মহিলা	CZH0389262 ফটো উপলব্ধ
22 নাম : অচ্যুত বৰ্মন পিতাৰ নাম: পবিন বাৰ্মন ঘৰ নং : 101 বয়স : 35 লিঙ্গ : পুৰুষ	CZH1483395 ফটো উপলব্ধ	S 23 নাম : মঃ মনিৰ আলম পিতাৰ নাম: ৰোজীদ আলম ঘৰ নং : 107আ বয়স : 58 লিঙ্গ : পুৰুষ	CZH1749219 ফটো উপলব্ধ	24 নাম : অংকুশ বাঃ অলে পিতাৰ নাম: ভীম বাঃ অলে ঘৰ নং : 112 বয়স : 19 লিঙ্গ : পুৰুষ	SEW0117382 ফটো উপলব্ধ
25 নাম : ভীৰ শৰ্মা পিতাৰ নাম: ৰবিলাল শৰ্মা ঘৰ নং : 113 বয়স : 35 লিঙ্গ : পুৰুষ	CZH0528232 ফটো উপলব্ধ	26 নাম : থানেশ্বৰ শৰ্মা পিতাৰ নাম: মহেশ্বৰ শৰ্মা ঘৰ নং : ১১৯ বয়স : 64 লিঙ্গ : পুৰুষ	CZH1083154 ফটো উপলব্ধ	27 নাম : মীনাকুমাৰী শৰ্মা স্বামীৰ নাম: থানেশ্বৰ শৰ্মা ঘৰ নং : ১১৯ বয়স : 54 লিঙ্গ : মহিলা	CZH1083165 ফটো উপলব্ধ
28 নাম : গনেশ শৰ্মা পিতাৰ নাম: থানেশ্বৰ শৰ্মা ঘৰ নং : ১১৯ বয়স : 40 লিঙ্গ : পুৰুষ	CZH1083176 ফটো উপলব্ধ	29 নাম : লক্ষ্মী শৰ্মা পিতাৰ নাম: থানেশ্বৰ শৰ্মা ঘৰ নং : ১১৯ বয়স : 31 লিঙ্গ : মহিলা	CZH0298927 ফটো উপলব্ধ	30 নাম : দেববাহাদুৰ আলো পিতাৰ নাম: পতিবাহাদুৰ ঘৰ নং : ১২০ বয়স : 56 লিঙ্গ : পুৰুষ	CZH1083187 ফটো উপলব্ধ



31 নাম : চেৰ বাহাদুৰ আলো পিতাৰ নাম: পীতবাহাদুৰ ঘৰ নং : ১২০ বয়স : 51 লিঙ্গ : পুৰুষ	CZH1083201 ফটো উপলব্ধ	32 নাম : ধনমায়া আলো স্বামীৰ নাম: দেববাহাদুৰ ঘৰ নং : ১২০ বয়স : 50 লিঙ্গ : মহিলা	CZH1083198 ফটো উপলব্ধ	33 নাম : বিষ্ণু মায়া আলো স্বামীৰ নাম: চেৰ বাহাদুৰ আলো ঘৰ নং : ১২০ বয়স : 48 লিঙ্গ : মহিলা	CZH0017046 ফটো উপলব্ধ
34 নাম : এম বাহাদুৰ আলো পিতাৰ নাম: পীতবাহাদুৰ আলো ঘৰ নং : ১২০ বয়স : 47 লিঙ্গ : পুৰুষ	CZH1083212 ফটো উপলব্ধ	35 নাম : জীত বাহাদুৰ আলো পিতাৰ নাম: পীতবাহাদুৰ ঘৰ নং : ১২০ বয়স : 41 লিঙ্গ : পুৰুষ	CZH1083245 ফটো উপলব্ধ	36 নাম : পিপলাদেবী আলো স্বামীৰ নাম: এম. বাহাদুৰ আলো ঘৰ নং : ১২০ বয়স : 41 লিঙ্গ : মহিলা	CZH1083223 ফটো উপলব্ধ
37 নাম : লক্ষ্মী আলো স্বামীৰ নাম: জিত কবাহাদুৰ আলো ঘৰ নং : ১২০ বয়স : 31 লিঙ্গ : মহিলা	CZH0017228 ফটো উপলব্ধ	38 নাম : লক্ষ্মী মায়া আলো মাতৃৰ নাম: শেৰ বাহাদুৰ আলো ঘৰ নং : ১২০ বয়স : 30 লিঙ্গ : মহিলা	CZH0017236 ফটো উপলব্ধ	39 নাম : তপ বাহাদুৰ আলো পিতাৰ নাম: দেৱী বাহাদু আলো ঘৰ নং : ১২০ বয়স : 29 লিঙ্গ : পুৰুষ	CZH0017319 ফটো উপলব্ধ
40 নাম : কিৰন কুমাৰী আলো পিতাৰ নাম: দেউ বাহাদুৰ আলো ঘৰ নং : ১২০ বয়স : 27 লিঙ্গ : মহিলা	CZH0017327 ফটো উপলব্ধ	41 নাম : জুনা শৰ্মা স্বামীৰ নাম: শিৱলাল শৰ্মা ঘৰ নং : ১২১ বয়স : 66 লিঙ্গ : মহিলা	CZH1083267 ফটো উপলব্ধ	42 নাম : কমল শৰ্মা পিতাৰ নাম: শীৱলাল শৰ্মা ঘৰ নং : ১২১ বয়স : 47 লিঙ্গ : পুৰুষ	CZH1083278 ফটো উপলব্ধ
43 নাম : বিমল শৰ্মা পিতাৰ নাম: শিবলাল শৰ্মা ঘৰ নং : ১২১ বয়স : 45 লিঙ্গ : পুৰুষ	CZH1083289 ফটো উপলব্ধ	44 নাম : জুনা কুমাৰী দেৱী স্বামীৰ নাম: বিমল শৰ্মা ঘৰ নং : 121 বয়স : 39 লিঙ্গ : মহিলা	DNZ1072704 ফটো উপলব্ধ	45 নাম : মিত্তি লিষু স্বামীৰ নাম: বিকাশ সিং ঘৰ নং : 121ক বয়স : 42 লিঙ্গ : মহিলা	CZH0372763 ফটো উপলব্ধ
46 নাম : বিন্ধুমায়া লিষু পিতাৰ নাম: মংগল সিং ঘৰ নং : 121 ক বয়স : 39 লিঙ্গ : মহিলা	CZH0451815 ফটো উপলব্ধ	47 নাম : জিতেন লিষু পিতাৰ নাম: মঙ্গল সিং লিষু ঘৰ নং : ১২১ক বয়স : 49 লিঙ্গ : পুৰুষ	CZH1083303 ফটো উপলব্ধ	48 নাম : বিকাশ সিং পিতাৰ নাম: মংগল সিং ঘৰ নং : ১২১ক বয়স : 46 লিঙ্গ : পুৰুষ	CZH1083314 ফটো উপলব্ধ
49 নাম : ৰমাকান্ত শৰ্মা পিতাৰ নাম: গুৰুপ্ৰসাদ শৰ্মা ঘৰ নং : ১২২ বয়স : 58 লিঙ্গ : পুৰুষ	CZH1083325 ফটো উপলব্ধ	50 নাম : চন্দ্ৰ কলা শৰ্মা স্বামীৰ নাম: ৰমা কান্ত শৰ্মা ঘৰ নং : 122 বয়স : 53 লিঙ্গ : মহিলা	CZH1148352 ফটো উপলব্ধ	51 নাম : চন্দ্ৰকলা শৰ্মা স্বামীৰ নাম: ৰমাকান্ত ঘৰ নং : ১২২ বয়স : 51 লিঙ্গ : মহিলা	CZH1083336 ফটো উপলব্ধ
52 নাম : চিৰঞ্জীৱী শৰ্মা পিতাৰ নাম: ৰামাকান্ত শৰ্মা ঘৰ নং : ১২২ বয়স : 29 লিঙ্গ : পুৰুষ	CZH0018267 ফটো উপলব্ধ	53 নাম : কালারত্নী শৰ্মা পিতাৰ নাম: ৰামাকান্ত শৰ্মা ঘৰ নং : ১২২ বয়স : 29 লিঙ্গ : মহিলা	CZH0018309 ফটো উপলব্ধ	54 নাম : নিকিতা শৰ্মা পিতাৰ নাম: ৰমাকান্ত শৰ্মা ঘৰ নং : 122 বয়স : 26 লিঙ্গ : মহিলা	CZH0476085 ফটো উপলব্ধ
55 নাম : জং বাহাদুৰ আলো পিতাৰ নাম: চেৰ বাহাদুৰ আলো ঘৰ নং : ১২০ বয়স : 28 লিঙ্গ : পুৰুষ	CZH0018986 ফটো উপলব্ধ	56 নাম : বিমলা তাঁতী অন্যান্য: নকুল লোহাৰ ঘৰ নং : 124 বয়স : 47 লিঙ্গ : মহিলা	SEW0048637 ফটো উপলব্ধ	57 নাম : মীন বৈদ্য বৰ্মন স্বামীৰ নাম: অচ্যুত বৰ্মন ঘৰ নং : 124 বয়স : 33 লিঙ্গ : মহিলা	CZH1482967 ফটো উপলব্ধ
58 নাম : সীতা শৰ্মা স্বামীৰ নাম: তুলসী শৰ্মা ঘৰ নং : 124 ক বয়স : 35 লিঙ্গ : মহিলা	CZH0451997 ফটো উপলব্ধ	59 নাম : সাবিত্ৰী শৰ্মা পিতাৰ নাম: খৰানন্দ শৰ্মা ঘৰ নং : ১২৪ ক বয়স : 30 লিঙ্গ : মহিলা	CZH0019679 ফটো উপলব্ধ	60 নাম : বিষ্ণু প্ৰসাদ শৰ্মা পিতাৰ নাম: খৰানন্দ শৰ্মা ঘৰ নং : ১২৪ ক বয়স : 27 লিঙ্গ : পুৰুষ	CZH0019729 ফটো উপলব্ধ



61 নাম : কপিলা দেৱী পিতাৰ নাম: গংগাৰাম শৰ্মা ঘৰ নং : ১২৪ খ বয়স : 41 লিঙ্গ : মহিলা	CZH0019208 ফটো উপলব্ধ	62 নাম : খৰানন্দ শৰ্মা পিতাৰ নাম: টিকাৰাম শৰ্মা ঘৰ নং : ১২৪ক বয়স : 71 লিঙ্গ : পুৰুষ	CZH1083369 ফটো উপলব্ধ	63 নাম : ইন্দ্ৰাদেৱী শৰ্মা স্বামীৰ নাম: খৰানন্দ শৰ্মা ঘৰ নং : ১২৪ক বয়স : 61 লিঙ্গ : মহিলা	CZH1083370 ফটো উপলব্ধ
64 নাম : বালাকৃষ্ণ শৰ্মা পিতাৰ নাম: গংগাৰাম শৰ্মা ঘৰ নং : ১২৪খ বয়স : 43 লিঙ্গ : পুৰুষ	CZH1083427 ফটো উপলব্ধ	65 নাম : চপাকান্ত শৰ্মা পিতাৰ নাম: খৰানন্দ শৰ্মা ঘৰ নং : ১২৪ক বয়স : 43 লিঙ্গ : পুৰুষ	CZH1083381 ফটো উপলব্ধ	66 নাম : উত্তম কুমাৰ শৰ্মা পিতাৰ নাম: খৰানন্দ শৰ্মা ঘৰ নং : ১২৪ক বয়স : 42 লিঙ্গ : পুৰুষ	CZH1083416 ফটো উপলব্ধ
67 নাম : শোভা শৰ্মা স্বামীৰ নাম: চপাকান্ত শৰ্মা ঘৰ নং : ১২৪ক বয়স : 42 লিঙ্গ : মহিলা	CZH1083392 ফটো উপলব্ধ	68 নাম : তুলসী শৰ্মা পিতাৰ নাম: খৰানন্দ শৰ্মা ঘৰ নং : ১২৪ক বয়স : 38 লিঙ্গ : পুৰুষ	CZH1083358 ফটো উপলব্ধ	69 নাম : লুমা শৰ্মা স্বামীৰ নাম: বালা কৃষ্ণ শৰ্মা ঘৰ নং : ১২৪ক বয়স : 34 লিঙ্গ : মহিলা	CZH1083405 ফটো উপলব্ধ
E 70 নাম : চন্দ্ৰ কুমাৰ তেখে পিতাৰ নাম: নেত্ৰপ্ৰসাদ ঘৰ নং : ১২৫ বয়স : 61 লিঙ্গ : পুৰুষ	CZH1083450 ফটো উপলব্ধ	71 নাম : সাৰদা তেখে স্বামীৰ নাম: চন্দ্ৰপ্ৰসাদ ঘৰ নং : ১২৫ বয়স : 54 লিঙ্গ : মহিলা	CZH1083461 ফটো উপলব্ধ	72 নাম : ৰোশন তেখে পিতাৰ নাম: চন্দ্ৰ কুমাৰ তেখে ঘৰ নং : 125 বয়স : 35 লিঙ্গ : পুৰুষ	CZH0434985 ফটো উপলব্ধ
73 নাম : চুমন তেখে পিতাৰ নাম: চন্দ্ৰ কুমাৰ তেখে ঘৰ নং : 125 বয়স : 31 লিঙ্গ : মহিলা	CZH0388538 ফটো উপলব্ধ	74 নাম : তৃষ্ণা চেতিয়া পিতাৰ নাম: ফণীন্দ্ৰ চেতিয়া ঘৰ নং : 125 বয়স : 24 লিঙ্গ : মহিলা	CZH1429737 ফটো উপলব্ধ	75 নাম : মনৰঞ্জন শইকীয়া পিতাৰ নাম: ধ্ৰুব শইকীয়া ঘৰ নং : 125গ বয়স : 25 লিঙ্গ : পুৰুষ	CZH0329961 ফটো উপলব্ধ
76 নাম : হৰিদাস পাল পিতাৰ নাম: ধনুজয় পাল ঘৰ নং : ১২৫খ বয়স : 82 লিঙ্গ : পুৰুষ	CZH1083494 ফটো উপলব্ধ	77 নাম : উষা পাল স্বামীৰ নাম: হৰিদাস ঘৰ নং : ১২৫খ বয়স : 75 লিঙ্গ : মহিলা	CZH1083507 ফটো উপলব্ধ	78 নাম : ধ্ৰুব শইকীয়া পিতাৰ নাম: উপেন ঘৰ নং : ১২৫গ বয়স : 62 লিঙ্গ : পুৰুষ	CZH1083563 ফটো উপলব্ধ
79 নাম : বীৰেণ শইকীয়া পিতাৰ নাম: উপেন ঘৰ নং : ১২৫গ বয়স : 57 লিঙ্গ : পুৰুষ	CZH1083585 ফটো উপলব্ধ	80 নাম : ফণীন্দ্ৰ চেতিয়া পিতাৰ নাম: ডিম্বেশ্বৰ চেতিয়া ঘৰ নং : ১২৫ক বয়স : 57 লিঙ্গ : পুৰুষ	CZH1083472 ফটো উপলব্ধ	81 নাম : মিনতি স্বামীৰ নাম: ফণীন্দ্ৰ চেতিয়া ঘৰ নং : ১২৫ক বয়স : 54 লিঙ্গ : মহিলা	CZH1083483 ফটো উপলব্ধ
82 নাম : তাপস পাল পিতাৰ নাম: হৰিদাস ঘৰ নং : ১২৫খ বয়স : 51 লিঙ্গ : পুৰুষ	CZH1083530 ফটো উপলব্ধ	83 নাম : ভাগ্য শইকীয়া স্বামীৰ নাম: বীৰেণ ঘৰ নং : ১২৫গ বয়স : 50 লিঙ্গ : মহিলা	CZH1083596 ফটো উপলব্ধ	84 নাম : কল্পনা শইকীয়া স্বামীৰ নাম: ধ্ৰুব ঘৰ নং : ১২৫গ বয়স : 50 লিঙ্গ : মহিলা	CZH1083574 ফটো উপলব্ধ
85 নাম : মুনীন গগৈ পিতাৰ নাম: চুনীৰাম ঘৰ নং : ১২৬ বয়স : 56 লিঙ্গ : পুৰুষ	CZH1083632 ফটো উপলব্ধ	86 নাম : ৰান গগৈ স্বামীৰ নাম: মুনীন ঘৰ নং : ১২৬ বয়স : 49 লিঙ্গ : মহিলা	CZH1083643 ফটো উপলব্ধ	87 নাম : কামিনী দাস স্বামীৰ নাম: দশৰথ দাস ঘৰ নং : ১৩০ বয়স : 84 লিঙ্গ : মহিলা	CZH1083698 ফটো উপলব্ধ
88 নাম : মালতী দাস তাঁতি স্বামীৰ নাম: অশোক দাস ঘৰ নং : ১৩০ বয়স : 52 লিঙ্গ : মহিলা	CZH1083676 ফটো উপলব্ধ	89 নাম : প্ৰিয়ঙ্কা দাস পিতাৰ নাম: মালতী দাস ঘৰ নং : ১৩০ বয়স : 32 লিঙ্গ : মহিলা	CZH1083687 ফটো উপলব্ধ	90 নাম : অমৃত দাস পিতাৰ নাম: মৃত অশোক দাস ঘৰ নং : ১৩০ বয়স : 28 লিঙ্গ : পুৰুষ	CZH0023226 ফটো উপলব্ধ



91 নাম : বুলামণি কলিতা স্বামীৰ নাম: মাখন কলিতা ঘৰ নং : 131 বয়স : 64 লিঙ্গ : মহিলা	CZH1767003 ফটো উপলব্ধ	92 নাম : বুন কলিতা স্বামীৰ নাম: ধীৰেন কলিতা ঘৰ নং : 131 বয়স : 63 লিঙ্গ : মহিলা	CZH1083701 ফটো উপলব্ধ	93 নাম : পবন কলিতা পিতাৰ নাম: থানেশ্বৰ কলিতা ঘৰ নং : 131 বয়স : 59 লিঙ্গ : পুৰুষ	CZH0457721 ফটো উপলব্ধ
94 নাম : পলাশ দত্ত পিতাৰ নাম: আনন্দ দত্ত ঘৰ নং : 131 বয়স : 43 লিঙ্গ : পুৰুষ	CZH1715828 ফটো উপলব্ধ	95 নাম : বুবুল কলিতা পিতাৰ নাম: ধীৰেন কলিতা ঘৰ নং : 131 বয়স : 42 লিঙ্গ : পুৰুষ	CZH1083723 ফটো উপলব্ধ	96 নাম : বৰষা কলিতা স্বামীৰ নাম: বুবুল কলিতা ঘৰ নং : 131 বয়স : 38 লিঙ্গ : মহিলা	CZH1715839 ফটো উপলব্ধ
97 নাম : স্বৰ্ণালী আইদেউ পিতাৰ নাম: পৱিত্ৰ বকল গগৈ ঘৰ নং : 131 বয়স : 25 লিঙ্গ : মহিলা	CZH0474619 ফটো উপলব্ধ	98 নাম : বিংকমনি গগৈ স্বামীৰ নাম: পৱিত্ৰ ঘৰ নং : 131 বয়স : 49 লিঙ্গ : মহিলা	CZH1083745 ফটো উপলব্ধ	E 99 নাম : যাদৱ চন্দ্ৰ বৰুৱা পিতাৰ নাম: জগনাথ বৰুৱা ঘৰ নং : 131 বয়স : 95 লিঙ্গ : পুৰুষ	CZH1083756 ফটো উপলব্ধ
100 নাম : মাধব বৰুৱা পিতাৰ নাম: যাদৱ ঘৰ নং : 131 বয়স : 65 লিঙ্গ : পুৰুষ	CZH1083767 ফটো উপলব্ধ	101 নাম : মুনাল বৰুৱা পিতাৰ নাম: যাদৱ চন্দ্ৰ বৰুৱা ঘৰ নং : 131 বয়স : 59 লিঙ্গ : পুৰুষ	CZH1083789 ফটো উপলব্ধ	102 নাম : তনজা বৰুৱা স্বামীৰ নাম: মাধব ঘৰ নং : 131 বয়স : 56 লিঙ্গ : মহিলা	CZH1083778 ফটো উপলব্ধ
103 নাম : শ্যামলী বৰুৱা স্বামীৰ নাম: মুনাল ঘৰ নং : 131 বয়স : 53 লিঙ্গ : মহিলা	CZH1083790 ফটো উপলব্ধ	104 নাম : মনীষা বৰুৱা পিতাৰ নাম: যাদৱ ঘৰ নং : 131 বয়স : 41 লিঙ্গ : মহিলা	CZH1083803 ফটো উপলব্ধ	105 নাম : অক্ষয়ীত বৰুৱা পিতাৰ নাম: মাধৱ বৰুৱা ঘৰ নং : 131 বয়স : 39 লিঙ্গ : পুৰুষ	CZH1083814 ফটো উপলব্ধ
106 নাম : মাধৱ্য বৰুৱা পিতাৰ নাম: দিলীপ বৰুৱা ঘৰ নং : 131 বয়স : 37 লিঙ্গ : পুৰুষ	CZH1083836 ফটো উপলব্ধ	107 নাম : পূৰ্ণিমা লোহাৰ মাতৃৰ নাম: বীনা লোহাৰ ঘৰ নং : 134 বয়স : 27 লিঙ্গ : মহিলা	CZH1500065 ফটো উপলব্ধ	# 108 নাম : জগদীশ চন্দ্ৰ দেব পিতাৰ নাম: জ্ঞানেন্দ্ৰ কুমাৰ দেব ঘৰ নং : 131 বয়স : 55 লিঙ্গ : পুৰুষ	CZH1083858 ফটো উপলব্ধ
109 নাম : ৰোমা দেব স্বামীৰ নাম: জগদীশ চন্দ্ৰ ঘৰ নং : 131 বয়স : 46 লিঙ্গ : মহিলা	CZH1083869 ফটো উপলব্ধ	110 নাম : অনীল লোহাৰ পিতাৰ নাম: বালা লোহাৰ ঘৰ নং : 135 বয়স : 37 লিঙ্গ : পুৰুষ	CZH1426642 ফটো উপলব্ধ	111 নাম : পদ্মা লোহাৰ স্বামীৰ নাম: গকুল ঘৰ নং : 131 বয়স : 56 লিঙ্গ : মহিলা	CZH1083892 ফটো উপলব্ধ
112 নাম : বেলা লোহাৰ স্বামীৰ নাম: গকুল ঘৰ নং : 131 বয়স : 55 লিঙ্গ : মহিলা	CZH1083881 ফটো উপলব্ধ	113 নাম : তুফ হেন লোহাৰ পিতাৰ নাম: গোকুল লোহাৰ ঘৰ নং : 136 বয়স : 34 লিঙ্গ : পুৰুষ	CZH1202340 ফটো উপলব্ধ	114 নাম : মামণি লোহাৰ স্বামীৰ নাম: অনীল লোহাৰ ঘৰ নং : 131 বয়স : 33 লিঙ্গ : মহিলা	CZH0407973 ফটো উপলব্ধ
115 নাম : লক্ষী লোহাৰ পিতাৰ নাম: গোকুল লোহাৰ ঘৰ নং : 136 বয়স : 30 লিঙ্গ : মহিলা	CZH1368745 ফটো উপলব্ধ	116 নাম : পূজা লোহাৰ স্বামীৰ নাম: তুফান লোহাৰ ঘৰ নং : 136 বয়স : 29 লিঙ্গ : মহিলা	CZH1202332 ফটো উপলব্ধ	117 নাম : ৰামাবাতী লোহাৰ স্বামীৰ নাম: ৰাজিব লোহাৰ ঘৰ নং : 131 বয়স : 35 লিঙ্গ : মহিলা	CZH0387639 ফটো উপলব্ধ
118 নাম : আশামনি লোহাৰ স্বামীৰ নাম: সুৰজ লোহাৰ ঘৰ নং : 138 বয়স : 29 লিঙ্গ : মহিলা	SEW0017483 ফটো উপলব্ধ	119 নাম : সুৰজ লোহাৰ পিতাৰ নাম: নকুল লোহাৰ ঘৰ নং : 138 বয়স : 31 লিঙ্গ : পুৰুষ	CZH0451948 ফটো উপলব্ধ	120 নাম : ৰামবাহাদুৰ পিতাৰ নাম: মনবাহাদুৰ লোহাৰ ঘৰ নং : 138 বয়স : 73 লিঙ্গ : পুৰুষ	CZH1083938 ফটো উপলব্ধ



121 নাম : নকুল লোহাৰ পিতাৰ নাম: জগেশ্বৰ ঘৰ নং : ১৩৮গ বয়স : 61 লিঙ্গ : পুৰুষ	CZH1083916 ফটো উপলব্ধ	122 নাম : বীনা লোহাৰ স্বামীৰ নাম: নকুল ঘৰ নং : ১৩৮গ বয়স : 56 লিঙ্গ : মহিলা	CZH1083927 ফটো উপলব্ধ	123 নাম : দীপক লোহাৰ পিতাৰ নাম: নকুল লোহাৰ ঘৰ নং : ১৩৮গ বয়স : 32 লিঙ্গ : পুৰুষ	CZH1086904 ফটো উপলব্ধ
124 নাম : বাকেশ লোহাৰ পিতাৰ নাম: নকুল লোহাৰ ঘৰ নং : ১৩৮গ বয়স : 31 লিঙ্গ : পুৰুষ	CZH0010111 ফটো উপলব্ধ	125 নাম : মণিষা লোহাৰ স্বামীৰ নাম: বাকেশ লোহাৰ ঘৰ নং : ১৩৮গ বয়স : 30 লিঙ্গ : মহিলা	CZH0010112 ফটো উপলব্ধ	126 নাম : বিজমনি মৰাণ স্বামীৰ নাম: হৰেন বৰা ঘৰ নং : 140 বয়স : 24 লিঙ্গ : মহিলা	SEW0120899 ফটো উপলব্ধ
127 নাম : ভদ্রকান্ত বৰুৱা পিতাৰ নাম: কৃষ্ণকান্ত ঘৰ নং : ১৪৩ বয়স : 62 লিঙ্গ : পুৰুষ	CZH1083949 ফটো উপলব্ধ	128 নাম : উপমা বৰুৱা স্বামীৰ নাম: ভদ্রকান্ত ঘৰ নং : ১৪৩ বয়স : 53 লিঙ্গ : মহিলা	CZH1083950 ফটো উপলব্ধ	129 নাম : দীপিকা বৰুৱা পিতাৰ নাম: ভদ্রকান্ত বৰুৱা ঘৰ নং : 143 বয়স : 25 লিঙ্গ : মহিলা	CZH0378976 ফটো উপলব্ধ
130 নাম : মুকুল কোঁৱৰ পিতাৰ নাম: লক্ষী ঘৰ নং : ১৪৪ বয়স : 50 লিঙ্গ : পুৰুষ	CZH1083961 ফটো উপলব্ধ	131 নাম : মাধৱী কোঁৱৰ স্বামীৰ নাম: মুকুল ঘৰ নং : ১৪৪ বয়স : 45 লিঙ্গ : মহিলা	CZH1083972 ফটো উপলব্ধ	132 নাম : জোনালী ডেকা পিতাৰ নাম: কৰুণা ডেকা ঘৰ নং : ১৪৪ বয়স : 34 লিঙ্গ : মহিলা	CZH1083983 ফটো উপলব্ধ
133 নাম : বিষ্ণুৱানী দাস স্বামীৰ নাম: মাখন ঘৰ নং : ১৪৬ বয়স : 72 লিঙ্গ : মহিলা	CZH1084011 ফটো উপলব্ধ	E 134 নাম : লিলি গোস্বামী স্বামীৰ নাম: ভদ্রকান্ত ঘৰ নং : ১৪৭ বয়স : ৪৪ লিঙ্গ : মহিলা	CZH1084033 ফটো উপলব্ধ	135 নাম : অশ্বিনী গোস্বামী পিতাৰ নাম: ভদ্রকান্ত ঘৰ নং : ১৪৭ বয়স : 62 লিঙ্গ : পুৰুষ	CZH1084044 ফটো উপলব্ধ
136 নাম : জন গোস্বামী স্বামীৰ নাম: অশ্বিনী ঘৰ নং : ১৪৭ বয়স : 58 লিঙ্গ : মহিলা	CZH1084055 ফটো উপলব্ধ	137 নাম : অমৃত গোস্বামী পিতাৰ নাম: ভদ্রকান্ত ঘৰ নং : ১৪৭ বয়স : 58 লিঙ্গ : পুৰুষ	CZH1084066 ফটো উপলব্ধ	138 নাম : ববীতা গোস্বামী স্বামীৰ নাম: অমৃত ঘৰ নং : ১৪৭ বয়স : 54 লিঙ্গ : মহিলা	CZH1084077 ফটো উপলব্ধ
139 নাম : অম্বৰীশ গোস্বামী পিতাৰ নাম: অশ্বিনী কুমাৰ গোস্বামী ঘৰ নং : ১৪৭ বয়স : 29 লিঙ্গ : পুৰুষ	CZH1749424 ফটো উপলব্ধ	140 নাম : অতুল শৰ্মা পিতাৰ নাম: বাবুলা নাথ শৰ্মা ঘৰ নং : ১৪৮ বয়স : 68 লিঙ্গ : পুৰুষ	CZH1084088 ফটো উপলব্ধ	141 নাম : অনামিকা শৰ্মা স্বামীৰ নাম: অতুল শৰ্মা ঘৰ নং : ১৪৮ বয়স : 52 লিঙ্গ : মহিলা	CZH1084099 ফটো উপলব্ধ
142 নাম : জয় শৰ্মা পিতাৰ নাম: অতুল শৰ্মা ঘৰ নং : ১৪৮ বয়স : 37 লিঙ্গ : পুৰুষ	CZH1084102 ফটো উপলব্ধ	143 নাম : আদিত্য শৰ্মা পিতাৰ নাম: অতুল শৰ্মা ঘৰ নং : ১৪৮ বয়স : 32 লিঙ্গ : পুৰুষ	CZH1749344 ফটো উপলব্ধ	144 নাম : প্ৰশান্ত শৰ্মা পিতাৰ নাম: দেবৰাম ঘৰ নং : ১৫০ বয়স : 54 লিঙ্গ : পুৰুষ	CZH1084157 ফটো উপলব্ধ
E 145 নাম : সংগীতা শৰ্মা স্বামীৰ নাম: প্ৰশান্ত ঘৰ নং : ১৫০ বয়স : 47 লিঙ্গ : মহিলা	CZH1084168 ফটো উপলব্ধ	146 নাম : সৰাজ কৌশিক পিতাৰ নাম: প্ৰশান্ত শৰ্মা ঘৰ নং : 150 বয়স : 21 লিঙ্গ : পুৰুষ	CZH1767938 ফটো উপলব্ধ	147 নাম : মৃদুলা গগৈ স্বামীৰ নাম: ৰাজেন ঘৰ নং : ১৫১ বয়স : 61 লিঙ্গ : মহিলা	CZH1084179 ফটো উপলব্ধ
148 নাম : সংগীতা গগৈ পিতাৰ নাম: ৰাজেন গগৈ ঘৰ নং : ১৫১ বয়স : 36 লিঙ্গ : মহিলা	CZH1749253 ফটো উপলব্ধ	149 নাম : সংগীতা গগৈ পিতাৰ নাম: ৰাজেন্দ্ৰ নাথ গগৈ ঘৰ নং : ১৫১ বয়স : 31 লিঙ্গ : মহিলা	CZH1749297 ফটো উপলব্ধ	150 নাম : প্ৰভাত চন্দ্ৰ বৰুৱা পিতাৰ নাম: প্ৰফুল্ল ঘৰ নং : ১৫২ বয়স : 71 লিঙ্গ : পুৰুষ	CZH1084180 ফটো উপলব্ধ

151 নাম : বন্দনা বৰুৱা স্বামীৰ নাম: প্ৰভাত ঘৰ নং : ১৫২ বয়স : 62 লিঙ্গ : মহিলা	CZH1084191 ফটো উপলব্ধ	152 নাম : পাপুলী বৰুৱা পিতাৰ নাম: প্ৰভাত ঘৰ নং : ১৫২ বয়স : 37 লিঙ্গ : মহিলা	CZH1084204 ফটো উপলব্ধ	153 নাম : মুনমী পাচনী স্বামীৰ নাম: দিগন্ত ঘৰ নং : ১৫২ বয়স : 36 লিঙ্গ : মহিলা	CZH1084215 ফটো উপলব্ধ
154 নাম : চিবাংকু বৰুৱা পিতাৰ নাম: প্ৰভাত চন্দ্ৰ বৰুৱা ঘৰ নং : ১৫২ বয়স : 30 লিঙ্গ : পুৰুষ	CZH0034207 ফটো উপলব্ধ	155 নাম : গুনদা পাচনি স্বামীৰ নাম: গুণকান্ত ঘৰ নং : ১৫২ক বয়স : 67 লিঙ্গ : মহিলা	CZH1084237 ফটো উপলব্ধ	156 নাম : হেমন্ত পাচনী পিতাৰ নাম: গুণকান্ত ঘৰ নং : ১৫২ক বয়স : 50 লিঙ্গ : পুৰুষ	CZH1084248 ফটো উপলব্ধ
157 নাম : পল্লবী পাচনী স্বামীৰ নাম: হেমন্ত ঘৰ নং : ১৫২ক বয়স : 47 লিঙ্গ : মহিলা	CZH1084259 ফটো উপলব্ধ	158 নাম : দিগন্ত পাচনী পিতাৰ নাম: গুণকান্ত ঘৰ নং : ১৫২ক বয়স : 47 লিঙ্গ : পুৰুষ	CZH1084260 ফটো উপলব্ধ	159 নাম : শুকিনা ব্ৰেগম স্বামীৰ নাম: চাইফউদ্দিন ঘৰ নং : ১৫৩ বয়স : 76 লিঙ্গ : মহিলা	CZH1084282 ফটো উপলব্ধ
160 নাম : মমতাজ আহমেদ পিতাৰ নাম: চাইফউদ্দিন ঘৰ নং : ১৫৩ বয়স : 56 লিঙ্গ : পুৰুষ	CZH1084293 ফটো উপলব্ধ	161 নাম : বাণা বেগম স্বামীৰ নাম: মমতাজ ঘৰ নং : ১৫৩ বয়স : 54 লিঙ্গ : মহিলা	CZH1084306 ফটো উপলব্ধ	162 নাম : মহম্মদ চাহনুৱাজ আহমেদ পিতাৰ নাম: চৰফুদ্দিন আহমেদ ঘৰ নং : ১৫৩ বয়স : 51 লিঙ্গ : পুৰুষ	CZH1084317 ফটো উপলব্ধ
163 নাম : বেহানা আহমেদ পিতাৰ নাম: চাইফউদ্দিন ঘৰ নং : ১৫৩ বয়স : 44 লিঙ্গ : মহিলা	CZH1084328 ফটো উপলব্ধ	164 নাম : বোনা আহমেদ পিতাৰ নাম: চাইফউদ্দিন ঘৰ নং : ১৫৩ বয়স : 41 লিঙ্গ : মহিলা	CZH1084339 ফটো উপলব্ধ	165 নাম : চাইমা ফাতেমা পিতাৰ নাম: মঃ মমতাজ আহমেদ ঘৰ নং : ১৫৩ বয়স : 24 লিঙ্গ : মহিলা	CZH1371830 ফটো উপলব্ধ
# 166 নাম : চন্দা খেমকা স্বামীৰ নাম: ৰাম কুমাৰ চপাৰিয়া ঘৰ নং : ১৫৬ বয়স : 71 লিঙ্গ : মহিলা	CZH1084362 ফটো উপলব্ধ	167 নাম : মালিদেবী শৰ্মা স্বামীৰ নাম: অমপ্ৰকাশ ঘৰ নং : ১৫৭ বয়স : 64 লিঙ্গ : মহিলা	CZH1084373 ফটো উপলব্ধ	168 নাম : শ্যাম লাল পিতাৰ নাম: সীতাৰাম লাল ঘৰ নং : 157 বয়স : 47 লিঙ্গ : পুৰুষ	CZH1483387 ফটো উপলব্ধ
# 169 নাম : ৰাজেন্দ্ৰ প্ৰসাদ শৰ্মা পিতাৰ নাম: ওমপ্ৰকাশ শৰ্মা ঘৰ নং : ১৫৭ বয়স : 48 লিঙ্গ : পুৰুষ	CZH1084384 ফটো উপলব্ধ	170 নাম : গিৰধৰলাল শৰ্মা পিতাৰ নাম: অমপ্ৰকাশ ঘৰ নং : ১৫৭ বয়স : 44 লিঙ্গ : পুৰুষ	CZH1084408 ফটো উপলব্ধ	# 171 নাম : সন্তা শৰ্মা স্বামীৰ নাম: ৰাজেন্দ্ৰ প্ৰসাদ শৰ্মা ঘৰ নং : ১৫৭ বয়স : 45 লিঙ্গ : মহিলা	CZH1084395 ফটো উপলব্ধ
172 নাম : কবিতা শৰ্মা স্বামীৰ নাম: গিৰিধৰলাল ঘৰ নং : ১৫৭ বয়স : 41 লিঙ্গ : মহিলা	CZH1084419 ফটো উপলব্ধ	173 নাম : বেদপ্ৰকাশ কেডিয়া পিতাৰ নাম: জেবেলা ঘৰ নং : ১৬০ বয়স : 73 লিঙ্গ : পুৰুষ	CZH1084486 ফটো উপলব্ধ	174 নাম : শকুন্তলা দেবী স্বামীৰ নাম: বেদপ্ৰকাশ ঘৰ নং : ১৬০ বয়স : 69 লিঙ্গ : মহিলা	CZH1084497 ফটো উপলব্ধ
175 নাম : সঞ্জয় কুমাৰ কেডিয়া পিতাৰ নাম: বেদপ্ৰকাশ ঘৰ নং : ১৬০ বয়স : 47 লিঙ্গ : পুৰুষ	CZH1084500 ফটো উপলব্ধ	176 নাম : ৰিটু কেদীয়া স্বামীৰ নাম: ৰাজেশ কেদীয়া ঘৰ নং : ১৬০ বয়স : 46 লিঙ্গ : মহিলা	CZH1749275 ফটো উপলব্ধ	177 নাম : কবিতা কেডিয়া স্বামীৰ নাম: সঞ্জয় ঘৰ নং : ১৬০ বয়স : 45 লিঙ্গ : মহিলা	CZH1084511 ফটো উপলব্ধ
178 নাম : ৰাজেশ কুমাৰ কেডিয়া পিতাৰ নাম: বেদপ্ৰকাশ ঘৰ নং : ১৬০ বয়স : 44 লিঙ্গ : পুৰুষ	CZH1084522 ফটো উপলব্ধ	179 নাম : কৰণ কেডিয়া পিতাৰ নাম: সঞ্জয় কেডিয়া ঘৰ নং : 160 বয়স : 22 লিঙ্গ : পুৰুষ	CZH1552983 ফটো উপলব্ধ	180 নাম : বিবেক কুমাৰ কেডিয়া পিতাৰ নাম: ৰাজ কুমাৰ কেডিয়া ঘৰ নং : 160 খ বয়স : 34 লিঙ্গ : পুৰুষ	CZH0438713 ফটো উপলব্ধ



181 নাম : ওমপ্রকাশ কেডিয়া পিতাৰ নাম: জোবেলা ঘৰ নং : ১৬০ক বয়স : 71 লিঙ্গ : পুৰুষ	CZH1084544 ফটো উপলব্ধ	182 নাম : ইন্দ দেবী স্বামীৰ নাম: ৰাজকুমাৰ ঘৰ নং : ১৬০খ বয়স : 61 লিঙ্গ : মহিলা	CZH0010117 ফটো উপলব্ধ	183 নাম : সুষমা আগৰওয়াল পিতাৰ নাম: ওম প্রকাশ আগৰওয়াল ঘৰ নং : ১৬০খ বয়স : 41 লিঙ্গ : মহিলা	CZH0010118 ফটো উপলব্ধ
184 নাম : পংকজ কেদীয়া পিতাৰ নাম: ওম প্রকাশ কেদীয়া ঘৰ নং : ১৬০ক বয়স : 33 লিঙ্গ : পুৰুষ	CZH1749413 ফটো উপলব্ধ	185 নাম : সুনীল সাহ পিতাৰ নাম: নৱেশ সাহ ঘৰ নং : 161 বয়স : 22 লিঙ্গ : পুৰুষ	CZH1524297 ফটো উপলব্ধ	186 নাম : সঞ্জু প্ৰসাদ পিতাৰ নাম: ভৰত ঘৰ নং : ১৬৪ বয়স : 39 লিঙ্গ : পুৰুষ	CZH0010121 ফটো উপলব্ধ
187 নাম : উমেশ শৰ্মা পিতাৰ নাম: নকুলাল ঘৰ নং : ১৬৯ বয়স : 59 লিঙ্গ : পুৰুষ	CZH0010122 ফটো উপলব্ধ	188 নাম : প্ৰমিলা শৰ্মা পিতাৰ নাম: নকুলাল ঘৰ নং : ১৬৯ বয়স : 54 লিঙ্গ : মহিলা	CZH0010123 ফটো উপলব্ধ	189 নাম : পূজা কুমাৰী শৰ্মা পিতাৰ নাম: বিকি শৰ্মা ঘৰ নং : 169 বয়স : 28 লিঙ্গ : মহিলা	CZH1809664 ফটো উপলব্ধ
190 নাম : মনোজ শৰ্মা পিতাৰ নাম: উমেশ শৰ্মা ঘৰ নং : 169 বয়স : 27 লিঙ্গ : পুৰুষ	SEW0113779 ফটো উপলব্ধ	191 নাম : মেনেজাৰ মাহাতু পিতাৰ নাম: শোভা ঘৰ নং : ১৭০ বয়স : 64 লিঙ্গ : পুৰুষ	CZH0010124 ফটো উপলব্ধ	192 নাম : নৰছাদ আনচাৰি পিতাৰ নাম: ভিক্ষাৰী ঘৰ নং : ১৭১ বয়স : 53 লিঙ্গ : পুৰুষ	CZH0010125 ফটো উপলব্ধ
193 নাম : বেহনা বেগম স্বামীৰ নাম: নৰছাদ ঘৰ নং : ১৭১ বয়স : 51 লিঙ্গ : মহিলা	CZH0010126 ফটো উপলব্ধ	194 নাম : ৰাম বালক সাহ পিতাৰ নাম: ৰঘুনাথ সাহ ঘৰ নং : ১৭২ বয়স : 62 লিঙ্গ : পুৰুষ	CZH1749322 ফটো উপলব্ধ	195 নাম : আনন্দি মাহাতু পিতাৰ নাম: শীতল ঘৰ নং : ১৭৩ বয়স : 74 লিঙ্গ : পুৰুষ	CZH0010127 ফটো উপলব্ধ
196 নাম : সুৰেন্দ্ৰ মাহাতু পিতাৰ নাম: শীতল ঘৰ নং : ১৭৩ বয়স : 68 লিঙ্গ : পুৰুষ	CZH0010128 ফটো উপলব্ধ	197 নাম : ৰামায়ন পিতাৰ নাম: আনন্দি ঘৰ নং : ১৭৩ বয়স : 38 লিঙ্গ : পুৰুষ	CZH0010129 ফটো উপলব্ধ	198 নাম : ৰাম পুকাৰ মাহাতু পিতাৰ নাম: নগীনা মাহাতু ঘৰ নং : ১৭৪ বয়স : 70 লিঙ্গ : পুৰুষ	CZH1749300 ফটো উপলব্ধ
199 নাম : ৰামাআধাৰ মাহাতু পিতাৰ নাম: নাগিনা মাহাতু ঘৰ নং : ১৭৪ বয়স : 60 লিঙ্গ : পুৰুষ	CZH1749311 ফটো উপলব্ধ	200 নাম : গোৰখনাথ শ্বাহ পিতাৰ নাম: ৰামদেউ ঘৰ নং : ১৭৫ বয়স : 51 লিঙ্গ : পুৰুষ	CZH0010131 ফটো উপলব্ধ	201 নাম : নাচাৰুদ্দিন আহমেদ পিতাৰ নাম: আব্দুল ঘৰ নং : ১৭৭ বয়স : 62 লিঙ্গ : পুৰুষ	CZH0010132 ফটো উপলব্ধ
202 নাম : ঈশ্বৰত বেগম স্বামীৰ নাম: নাচাৰুদ্দিন ঘৰ নং : ১৭৭ বয়স : 57 লিঙ্গ : মহিলা	CZH0010133 ফটো উপলব্ধ	203 নাম : আশিক আহমেদ পিতাৰ নাম: আব্দুল কৰিম ঘৰ নং : ১৭৭ বয়স : 46 লিঙ্গ : পুৰুষ	CZH1084953 ফটো উপলব্ধ	204 নাম : মহম্মদ ছাহিদ আহমেদ পিতাৰ নাম: মহঃ নছৰুদ্দিন আহমেদ ঘৰ নং : ১৭৭ বয়স : 39 লিঙ্গ : পুৰুষ	CZH1084964 ফটো উপলব্ধ
205 নাম : চফিকুন নিশা স্বামীৰ নাম: মহম্মদ ছাহিদ আহমেদ ঘৰ নং : 177 বয়স : 34 লিঙ্গ : মহিলা	CZH0396390 ফটো উপলব্ধ	206 নাম : মহম্মদ ছাহিক আহমেদ পিতাৰ নাম: মহম্মদ নছৰুদ্দিন আহমেদ ঘৰ নং : 177 বয়স : 31 লিঙ্গ : পুৰুষ	CZH1749402 ফটো উপলব্ধ	207 নাম : দীপক দাস পিতাৰ নাম: জাতন দাশ ঘৰ নং : ১৭৮ বয়স : 49 লিঙ্গ : পুৰুষ	CZH0010136 ফটো উপলব্ধ
208 নাম : মিনতি দাস স্বামীৰ নাম: দীপক দাশ ঘৰ নং : ১৭৮ বয়স : 45 লিঙ্গ : মহিলা	CZH0010137 ফটো উপলব্ধ	209 নাম : মাধুৰ্য্য দাস পিতাৰ নাম: দীপক দাস ঘৰ নং : 178 বয়স : 26 লিঙ্গ : পুৰুষ	CZH0431650 ফটো উপলব্ধ	210 নাম : সুৰজ কুমাৰ শৰ্মা পিতাৰ নাম: বিশ্বকমা শৰ্মা ঘৰ নং : 182 বয়স : 24 লিঙ্গ : পুৰুষ	CZH1491554 ফটো উপলব্ধ



211 নাম : পৰন কুমাৰ শৰ্মা পিতাৰ নাম: বিশ্বকৰ্মা শৰ্মা ঘৰ নং : 182 বয়স : 24 লিঙ্গ : পুৰুষ	CZH1491562 ফটো উপলব্ধ	212 নাম : চনেশ শৰ্মা পিতাৰ নাম: ৰামচৰিত ঘৰ নং : 1৮২খ বয়স : 71 লিঙ্গ : পুৰুষ	CZH0010140 ফটো উপলব্ধ	213 নাম : দেবপূজন ঠাকুৰ পিতাৰ নাম: ৰামচৰিত ঘৰ নং : 1৮২ক বয়স : 56 লিঙ্গ : পুৰুষ	CZH0010138 ফটো উপলব্ধ
214 নাম : কৌশল্যা ঠাকুৰ স্বামীৰ নাম: দেবপূজন ঘৰ নং : 1৮২ক বয়স : 49 লিঙ্গ : মহিলা	CZH0010139 ফটো উপলব্ধ	215 নাম : বিশ্বকৰ্মা শৰ্মা পিতাৰ নাম: চনেশ ঘৰ নং : 1৮২খ বয়স : 44 লিঙ্গ : পুৰুষ	CZH0010141 ফটো উপলব্ধ	216 নাম : হৰেৰাম শৰ্মা পিতাৰ নাম: গনেশ ঘৰ নং : 1৮৩ বয়স : 71 লিঙ্গ : পুৰুষ	CZH0010142 ফটো উপলব্ধ
217 নাম : সুশীলা শৰ্মা স্বামীৰ নাম: হৰেৰাম ঘৰ নং : 1৮৩ বয়স : 61 লিঙ্গ : মহিলা	CZH0010143 ফটো উপলব্ধ	218 নাম : নাচিৰন খাতুন স্বামীৰ নাম: আল্লাউদ্দিন ঘৰ নং : 1৮৪ বয়স : 61 লিঙ্গ : মহিলা	CZH1085105 ফটো উপলব্ধ	219 নাম : সলীম মনচুৰ পিতাৰ নাম: আল্লাউদ্দিন মনচুৰ ঘৰ নং : 1৮৪ বয়স : 40 লিঙ্গ : পুৰুষ	CZH0010144 ফটো উপলব্ধ
220 নাম : নসৰুদ্দিন মনচুৰ পিতাৰ নাম: আল্লাউদ্দিন মনচুৰ ঘৰ নং : 1৮৪ বয়স : 37 লিঙ্গ : পুৰুষ	CZH0010145 ফটো উপলব্ধ	E 221 নাম : গুলাব চন্দ প্ৰচাদ পিতাৰ নাম: পিয়াৰি দেবী প্ৰচাদ ঘৰ নং : 1৮৪ক বয়স : 64 লিঙ্গ : পুৰুষ	CZH1085138 ফটো উপলব্ধ	222 নাম : পিয়াৰি দেবী প্ৰচাদ স্বামীৰ নাম: গুলাব চন্দ প্ৰচাদ ঘৰ নং : 1৮৪ক বয়স : 50 লিঙ্গ : মহিলা	CZH0010146 ফটো উপলব্ধ
223 নাম : সুৰেন শৰ্মা পিতাৰ নাম: গনেশ ঘৰ নং : 1৮৬গ বয়স : 57 লিঙ্গ : পুৰুষ	CZH0010147 ফটো উপলব্ধ	224 নাম : পাৰ্বতী শৰ্মা স্বামীৰ নাম: সুৰেণ ঘৰ নং : 1৮৬গ বয়স : 54 লিঙ্গ : মহিলা	CZH0010148 ফটো উপলব্ধ	225 নাম : মিন্টু দত্ত পিতাৰ নাম: পুণাৰাম দত্ত ঘৰ নং : 1৮৭ বয়স : 28 লিঙ্গ : পুৰুষ	CZH1749435 ফটো উপলব্ধ
226 নাম : বিজয়া নন্দ হাজৰিকা পিতাৰ নাম: কিৰন কুমাৰ হাজৰিকা ঘৰ নং : 1৮৭খ বয়স : 47 লিঙ্গ : পুৰুষ	CZH0010153 ফটো উপলব্ধ	227 নাম : পূৰ্বী শীল হাজৰিকা স্বামীৰ নাম: বিজয়া নন্দ হাজৰিকা ঘৰ নং : 1৮৭খ বয়স : 45 লিঙ্গ : মহিলা	CZH0010154 ফটো উপলব্ধ	228 নাম : প্ৰনব কুমাৰ বৈশ্য পিতাৰ নাম: কন্দৰ্প বৈশ্য ঘৰ নং : 1৮৭ক বয়স : 41 লিঙ্গ : পুৰুষ	CZH0010151 ফটো উপলব্ধ
229 নাম : নমিতা বৈশ্য স্বামীৰ নাম: প্ৰনব কুমাৰ বৈশ্য ঘৰ নং : 1৮৭ক বয়স : 39 লিঙ্গ : মহিলা	CZH0010152 ফটো উপলব্ধ	230 নাম : দিপালী বড়া স্বামীৰ নাম: ভূবন ঘৰ নং : 1৮৮ বয়স : 66 লিঙ্গ : মহিলা	CZH0010156 ফটো উপলব্ধ	231 নাম : কুমুদ বড়া পিতাৰ নাম: ভূবন ঘৰ নং : 1৮৮ বয়স : 47 লিঙ্গ : পুৰুষ	CZH0010158 ফটো উপলব্ধ
232 নাম : হৰেণ পিতাৰ নাম: ভূবন ঘৰ নং : 1৮৮ বয়স : 38 লিঙ্গ : পুৰুষ	CZH0010159 ফটো উপলব্ধ	233 নাম : স্বপ্না বড়া স্বামীৰ নাম: কুমুদ ঘৰ নং : 1৮৮ বয়স : 37 লিঙ্গ : মহিলা	CZH1085230 ফটো উপলব্ধ	234 নাম : লীলা ডেকা স্বামীৰ নাম: কাৰুণা ঘৰ নং : 1৮৮ক বয়স : 55 লিঙ্গ : মহিলা	CZH0010161 ফটো উপলব্ধ
235 নাম : পূৰ্ণিমা ডেকা পিতাৰ নাম: কৰুণা ঘৰ নং : 1৮৮ক বয়স : 38 লিঙ্গ : মহিলা	CZH1085274 ফটো উপলব্ধ	236 নাম : মৃদল ডেকা পিতাৰ নাম: কৰুণা ডেকা ঘৰ নং : 1৮৮ক বয়স : 29 লিঙ্গ : পুৰুষ	CZH1749377 ফটো উপলব্ধ	237 নাম : টিকেন বুঢ়াগোহাই পিতাৰ নাম: মুনীন্দ্ৰনাথ ঘৰ নং : 1৮৯ বয়স : 59 লিঙ্গ : পুৰুষ	CZH0010162 ফটো উপলব্ধ
238 নাম : মমী বুঢ়াগোহাই স্বামীৰ নাম: টিকেন ঘৰ নং : 1৮৯ বয়স : 49 লিঙ্গ : মহিলা	CZH0010163 ফটো উপলব্ধ	239 নাম : নয়নজিত বুঢ়াগোহাই পিতাৰ নাম: টিকেন বুঢ়াগোহাই ঘৰ নং : 1৮৯ বয়স : 30 লিঙ্গ : পুৰুষ	CZH1715851 ফটো উপলব্ধ	240 নাম : অক্ষয় বুঢ়াগোহাই পিতাৰ নাম: টিকেন বুঢ়াগোহাই ঘৰ নং : 1৮৯ বয়স : 28 লিঙ্গ : পুৰুষ	CZH0189944 ফটো উপলব্ধ



241 নাম : চকিনা বেগম পিতাৰ নাম: চাফিকুল আহমেদ ঘৰ নং : ১৮৯ক বয়স : 45 লিঙ্গ : মহিলা	CZH1085310 ফটো উপলব্ধ	242 নাম : দীপা সোনোৱাল স্বামীৰ নাম: জ্যোতি সোনোৱাল ঘৰ নং : ১৯০ বয়স : 37 লিঙ্গ : মহিলা	CZH1085332 ফটো উপলব্ধ	243 নাম : তৰন তালুকদাৰ পিতাৰ নাম: মধুৰাম ঘৰ নং : ১৯১ বয়স : 66 লিঙ্গ : পুৰুষ	CZH1085343 ফটো উপলব্ধ
244 নাম : মঞ্জু তালুকদাৰ স্বামীৰ নাম: তৰুণ ঘৰ নং : ১৯১ বয়স : 59 লিঙ্গ : মহিলা	CZH1085354 ফটো উপলব্ধ	245 নাম : চকিৰুল নিশা স্বামীৰ নাম: উমৰ কুৰেশি ঘৰ নং : ১৯২ঘ বয়স : 59 লিঙ্গ : মহিলা	CZH0010168 ফটো উপলব্ধ	246 নাম : মাইনা ৰাজখোৱা পিতাৰ নাম: মহম্মদ ঘৰ নং : ১৯৪ বয়স : 39 লিঙ্গ : মহিলা	CZH0010169 ফটো উপলব্ধ
247 নাম : চিৰাজ আলি পিতাৰ নাম: হাচান আলি ঘৰ নং : ১৯৫ বয়স : 59 লিঙ্গ : পুৰুষ	CZH0010170 ফটো উপলব্ধ	248 নাম : শৰ্মিলা বেগম স্বামীৰ নাম: চিৰাজ আলি ঘৰ নং : ১৯৫ বয়স : 52 লিঙ্গ : মহিলা	CZH0010171 ফটো উপলব্ধ	249 নাম : আৰিফ আলি পিতাৰ নাম: চিৰাজ আলি ঘৰ নং : ১৯৫ বয়স : 33 লিঙ্গ : পুৰুষ	CZH1749355 ফটো উপলব্ধ
250 নাম : পিংকি বেগম পিতাৰ নাম: চিৰাজ আলি ঘৰ নং : ১৯৫ বয়স : 31 লিঙ্গ : মহিলা	CZH1749286 ফটো উপলব্ধ	251 নাম : তবৰেজ আলি পিতাৰ নাম: চিৰাজ আলি ঘৰ নং : ১৯৫ বয়স : 28 লিঙ্গ : পুৰুষ	CZH1749388 ফটো উপলব্ধ	252 নাম : ইচ্ছক আলি পিতাৰ নাম: হোচেইন ঘৰ নং : ১৯৬ বয়স : 56 লিঙ্গ : পুৰুষ	CZH0010172 ফটো উপলব্ধ
253 নাম : নিজামুদ্দিন পিতাৰ নাম: ইছাক ঘৰ নং : ১৯৬ বয়স : 38 লিঙ্গ : পুৰুষ	CZH0010173 ফটো উপলব্ধ	254 নাম : নৰেশ শাহ পিতাৰ নাম: লগন্ডেৰ শাহ ঘৰ নং : ১৯৬ক বয়স : 63 লিঙ্গ : পুৰুষ	CZH0010174 ফটো উপলব্ধ	255 নাম : পাৰ্বতি দেবী স্বামীৰ নাম: নৰেশ সাহ ঘৰ নং : ১৯৬ক বয়স : 50 লিঙ্গ : মহিলা	CZH1749264 ফটো উপলব্ধ
256 নাম : মুনিলাল শ্বাহ পিতাৰ নাম: ৰামজনম ঘৰ নং : ১৯৭ বয়স : 61 লিঙ্গ : পুৰুষ	CZH0010175 ফটো উপলব্ধ	257 নাম : শান্তাদেবী শ্বাহ স্বামীৰ নাম: মুনিলাল ঘৰ নং : ১৯৭ বয়স : 59 লিঙ্গ : মহিলা	CZH0010176 ফটো উপলব্ধ	258 নাম : অশোককুমাৰ শ্বাহ পিতাৰ নাম: মুনিলাল ঘৰ নং : ১৯৭ বয়স : 39 লিঙ্গ : পুৰুষ	CZH0010177 ফটো উপলব্ধ
259 নাম : দৈৱকী দেবী শ্বাহ স্বামীৰ নাম: অশোক সাহ ঘৰ নং : ১৯৭ বয়স : 37 লিঙ্গ : মহিলা	CZH1749242 ফটো উপলব্ধ	260 নাম : ৰাজ কুমাৰ শ্বাহ পিতাৰ নাম: মুনিলাল শ্বাহ ঘৰ নং : ১৯৭ বয়স : 36 লিঙ্গ : পুৰুষ	CZH0010178 ফটো উপলব্ধ	261 নাম : বীনা কুমাৰী শ্বাহ পিতাৰ নাম: মুনিলাল শ্বাহ ঘৰ নং : ১৯৭ বয়স : 34 লিঙ্গ : মহিলা	CZH0010179 ফটো উপলব্ধ
262 নাম : পিংকী কুমাৰী শ্বাহ পিতাৰ নাম: মুনিলাল শ্বাহ ঘৰ নং : ১৯৭ বয়স : 33 লিঙ্গ : মহিলা	CZH0010180 ফটো উপলব্ধ	263 নাম : পূজা ক্ৰেডিয়া স্বামীৰ নাম: বিবেক কুমাৰ ক্ৰেডিয়া ঘৰ নং : 198 বয়স : 32 লিঙ্গ : মহিলা	SEW0048496 ফটো উপলব্ধ	264 নাম : চন্দেশ্বৰ শ্বাহ পিতাৰ নাম: অজ্ঞাত ঘৰ নং : ১৯৯ক বয়স : 77 লিঙ্গ : পুৰুষ	CZH0010181 ফটো উপলব্ধ
265 নাম : ওম প্ৰকাশ সাহ পিতাৰ নাম: চণ্ডেশ্বৰ সাহ ঘৰ নং : ১৯৯ক বয়স : 52 লিঙ্গ : পুৰুষ	CZH0010182 ফটো উপলব্ধ	266 নাম : মোহন সাহ পিতাৰ নাম: চণ্ডেশ্বৰ সাহ ঘৰ নং : ১৯৯ক বয়স : 43 লিঙ্গ : পুৰুষ	CZH0010183 ফটো উপলব্ধ	267 নাম : নাজো পাৰভিন স্বামীৰ নাম: জেস্চেড আলম ঘৰ নং : 203 বয়স : 33 লিঙ্গ : মহিলা	CZH0373050 ফটো উপলব্ধ
268 নাম : চেহনাজ আলম পিতাৰ নাম: অস্তৰ হুছেইন ঘৰ নং : ২০৩ বয়স : 30 লিঙ্গ : পুৰুষ	CZH1715840 ফটো উপলব্ধ	269 নাম : মনিশা বিশ্বকৰ্মা পিতাৰ নাম: উমেশ বিশ্বকৰ্মা ঘৰ নং : ২১০ বয়স : 35 লিঙ্গ : পুৰুষ	CZH0010184 ফটো উপলব্ধ	270 নাম : তৃপ্তা গগৈ পিতাৰ নাম: অমৰজোতি গগৈ ঘৰ নং : ২১০ বয়স : 32 লিঙ্গ : মহিলা	CZH0010185 ফটো উপলব্ধ



271 নাম : ববি মণ্ডল পিতাৰ নাম: পন্নালাল মণ্ডল ঘৰ নং : 210 ৰু বয়স : 22 লিঙ্গ : পুৰুষ	CZH1756436 ফটো উপলব্ধ	272 নাম : পৰমবীৰ লিখু পিতাৰ নাম: ইন্দ্ৰ বাহাদুৰ লিখু ঘৰ নং : 210 ক বয়স : 28 লিঙ্গ : পুৰুষ	CZH0450197 ফটো উপলব্ধ	273 নাম : চেনিমাই মৰাণ স্বামীৰ নাম: ব্ৰজেন মৰাণ ঘৰ নং : ২১০জ বয়স : 78 লিঙ্গ : মহিলা	CZH0010190 ফটো উপলব্ধ
274 নাম : ব্ৰজেন মৰাণ পিতাৰ নাম: আনন্দ মৰাণ ঘৰ নং : ২১০ঘ বয়স : 72 লিঙ্গ : পুৰুষ	CZH0010187 ফটো উপলব্ধ	E 275 নাম : কিৰণ মৰাণ পিতাৰ নাম: ব্ৰজেন মৰাণ ঘৰ নং : ২১০ঘ বয়স : 46 লিঙ্গ : পুৰুষ	CZH0010188 ফটো উপলব্ধ	276 নাম : মঞ্জু উপাধ্যায় স্বামীৰ নাম: বদলাধৰ উপাধ্যায় ঘৰ নং : ২১০জ বয়স : 39 লিঙ্গ : মহিলা	CZH0010191 ফটো উপলব্ধ
277 নাম : ডেইজী মৰাণ স্বামীৰ নাম: কিৰণ মৰাণ ঘৰ নং : ২১০ঘ বয়স : 38 লিঙ্গ : মহিলা	CZH0010189 ফটো উপলব্ধ	278 নাম : আনন্দ মুড়া পিতাৰ নাম: পূৰ্ণা মুড়া ঘৰ নং : 211 বয়স : 27 লিঙ্গ : পুৰুষ	CZH0261511 ফটো উপলব্ধ	279 নাম : ডিম্পল দাস পিতাৰ নাম: প্ৰদীপ দাস ঘৰ নং : 211 ঘ বয়স : 25 লিঙ্গ : মহিলা	CZH1756477 ফটো উপলব্ধ
280 নাম : চৰিতা মুড়া পিতাৰ নাম: চুকু মুড়া ঘৰ নং : 211 এ বয়স : 34 লিঙ্গ : মহিলা	CZH0475681 ফটো উপলব্ধ	281 নাম : বৰ্ণজিত তেলী পিতাৰ নাম: বৰবাবু তেলী ঘৰ নং : ২১১ ছ বয়স : 41 লিঙ্গ : পুৰুষ	CZH0060996 ফটো উপলব্ধ	282 নাম : চুনামণি টেলী স্বামীৰ নাম: বৰ্ণজিত টেলী ঘৰ নং : ২১১ ছ বয়স : 35 লিঙ্গ : মহিলা	CZH0061069 ফটো উপলব্ধ
283 নাম : মিনা মুড়া পিতাৰ নাম: বমেশ মুড়া ঘৰ নং : 211 গ বয়স : 28 লিঙ্গ : মহিলা	CZH0475624 ফটো উপলব্ধ	284 নাম : অনীল মুৰা পিতাৰ নাম: সুখ মুৰা ঘৰ নং : 211 গা বয়স : 26 লিঙ্গ : পুৰুষ	CZH0261552 ফটো উপলব্ধ	285 নাম : ফুলৱতী মুড়া পিতাৰ নাম: চুকৰাম মুড়া ঘৰ নং : 211 গ বয়স : 25 লিঙ্গ : মহিলা	CZH0475764 ফটো উপলব্ধ
286 নাম : কিৰন ৰজক অন্যান্য: আনজানা ঘৰ নং : 211 KH বয়স : 26 লিঙ্গ : পুৰুষ	CZH0261420 ফটো উপলব্ধ	287 নাম : নন্দিতা বৰঠাকুৰ স্বামীৰ নাম: প্ৰীতম কৌশিক ঘৰ নং : ২১১ ৰু বয়স : 39 লিঙ্গ : মহিলা	CZH0061036 ফটো উপলব্ধ	288 নাম : বাবুল বৰঠাকুৰ পিতাৰ নাম: গৌপাল বৰঠাকুৰ ঘৰ নং : ২১১ ৰু বয়স : 66 লিঙ্গ : পুৰুষ	CZH0010204 ফটো উপলব্ধ
289 নাম : অঞ্জনা ৰজক স্বামীৰ নাম: বৰুৱা ৰজক ঘৰ নং : ২১১খ বয়স : 62 লিঙ্গ : মহিলা	CZH0010194 ফটো উপলব্ধ	290 নাম : বিমী শৰ্মা বৰঠাকুৰ স্বামীৰ নাম: বাবুল বৰঠাকুৰ ঘৰ নং : ২১১ ৰু বয়স : 62 লিঙ্গ : মহিলা	CZH0010205 ফটো উপলব্ধ	291 নাম : ভানু ৱাইগা স্বামীৰ নাম: লক্ষীৰাম বাইগা ঘৰ নং : ২১১ছ বয়স : 58 লিঙ্গ : মহিলা	CZH0010209 ফটো উপলব্ধ
292 নাম : অহিলা মুৰা স্বামীৰ নাম: পূৰ্ণা মুৰা ঘৰ নং : ২১১গ বয়স : 57 লিঙ্গ : মহিলা	CZH0010195 ফটো উপলব্ধ	293 নাম : চুকু মুৰা পিতাৰ নাম: বধনা মুৰা ঘৰ নং : ২১১গ বয়স : 57 লিঙ্গ : পুৰুষ	CZH0010196 ফটো উপলব্ধ	294 নাম : প্ৰদীপ দাস পিতাৰ নাম: গীৰিন্দ্ৰ দাস ঘৰ নং : ২১১ঘ বয়স : 55 লিঙ্গ : পুৰুষ	CZH0010202 ফটো উপলব্ধ
295 নাম : প্ৰণীতা মেধি স্বামীৰ নাম: মাধব মেধি ঘৰ নং : ২১১চ বয়স : 45 লিঙ্গ : মহিলা	CZH0010208 ফটো উপলব্ধ	296 নাম : চুমি দাস স্বামীৰ নাম: প্ৰদীপ দাস ঘৰ নং : ২১১ঘ বয়স : 40 লিঙ্গ : মহিলা	CZH0010203 ফটো উপলব্ধ	297 নাম : সুনীল মুৰা পিতাৰ নাম: চুকু মুৰা ঘৰ নং : ২১১গ বয়স : 38 লিঙ্গ : পুৰুষ	CZH0010200 ফটো উপলব্ধ
298 নাম : প্ৰীতম কৌশিক পিতাৰ নাম: বাবুল বৰঠাকুৰ ঘৰ নং : ২১১ ৰু বয়স : 38 লিঙ্গ : পুৰুষ	CZH0010206 ফটো উপলব্ধ	299 নাম : উত্তৰা মুৰা স্বামীৰ নাম: সুনীল মুৰা ঘৰ নং : ২১১গ বয়স : 36 লিঙ্গ : মহিলা	CZH0010201 ফটো উপলব্ধ	300 নাম : মাধৱ মেধি পিতাৰ নাম: বংশীধৰ মেধি ঘৰ নং : ২১২ বয়স : 51 লিঙ্গ : পুৰুষ	CZH0010210 ফটো উপলব্ধ



301 নাম : উমা মুগ্ধা স্বামীৰ নাম : বাৰেণ মুগ্ধা ঘৰ নং : ২১২ক বয়স : 29 লিঙ্গ : মহিলা	CZH0190074 ফটো উপলব্ধ	302 নাম : জান মুড়া পিতাৰ নাম : কৰ্মা মুড়া ঘৰ নং : 212 বয়স : 26 লিঙ্গ : পুৰুষ	CZH0261313 ফটো উপলব্ধ	303 নাম : দিপালি মুড়া পিতাৰ নাম : কৰ্মা মুড়া ঘৰ নং : 212 উ বয়স : 36 লিঙ্গ : মহিলা	CZH0475582 ফটো উপলব্ধ
304 নাম : মিন তাঁতী পিতাৰ নাম : নন্দলাল তাঁতী ঘৰ নং : ২১২ গ বয়স : 31 লিঙ্গ : মহিলা	CZH0061408 ফটো উপলব্ধ	305 নাম : পাৰ ভূমিজ স্বামীৰ নাম : দেৱৰাজ ভূমিজ ঘৰ নং : 212 গ বয়স : 28 লিঙ্গ : মহিলা	CZH0061556 ফটো উপলব্ধ	306 নাম : বিৰেণ মুন্ডা পিতাৰ নাম : মৃত ভগত মুন্ডা ঘৰ নং : ২১২ক বয়স : 33 লিঙ্গ : পুৰুষ	CZH0061366 ফটো উপলব্ধ
307 নাম : বুল মুগ্ধা স্বামীৰ নাম : ভগত মুগ্ধা ঘৰ নং : ২১২ক বয়স : 64 লিঙ্গ : মহিলা	CZH0010211 ফটো উপলব্ধ	308 নাম : পুকলু খেৰুৱা পিতাৰ নাম : চুতু খেৰুৱা ঘৰ নং : ২১২ছ বয়স : 36 লিঙ্গ : পুৰুষ	CZH0010213 ফটো উপলব্ধ	309 নাম : কালারতী ৰজক স্বামীৰ নাম : অশোক ৰজক ঘৰ নং : ২১৩ বয়স : 31 লিঙ্গ : মহিলা	CZH0061697 ফটো উপলব্ধ
310 নাম : পিংকি ৰজাক স্বামীৰ নাম : পবন ৰজাক ঘৰ নং : 213 বয়স : 27 লিঙ্গ : মহিলা	CZH0261743 ফটো উপলব্ধ	311 নাম : দীপজ্যোতি চেতিয়া পিতাৰ নাম : ফণীন্দ্র চেতিয়া ঘৰ নং : 225ক বয়স : 22 লিঙ্গ : পুৰুষ	CZH1426733 ফটো উপলব্ধ	312 নাম : ৰীতা শৰ্মা পিতাৰ নাম : হৰেৰাম শৰ্মা ঘৰ নং : 234 বয়স : 21 লিঙ্গ : মহিলা	SEW0033142 ফটো উপলব্ধ
313 নাম : নিহাৰ প্ৰতিম মৰাণ পিতাৰ নাম : কিৰণ মৰাণ ঘৰ নং : 300 বয়স : 21 লিঙ্গ : পুৰুষ	SEW0017830 ফটো উপলব্ধ	314 নাম : ৰাম লোহাৰ পিতাৰ নাম : ৰাজু লোহাৰ ঘৰ নং : 344 বয়স : 25 লিঙ্গ : পুৰুষ	CZH1767052 ফটো উপলব্ধ	315 নাম : সাগৰ লোহাৰ পিতাৰ নাম : ৰাজু লোহাৰ ঘৰ নং : 344 বয়স : 22 লিঙ্গ : পুৰুষ	CZH1767748 ফটো উপলব্ধ
316 নাম : ৰামা ভূমিজ পিতাৰ নাম : বধুৱা ভূমিজ ঘৰ নং : 388 বয়স : 51 লিঙ্গ : পুৰুষ	CZH1767920 ফটো উপলব্ধ	317 নাম : সাৰথি ভূমিজ স্বামীৰ নাম : মনু ভূমিজ ঘৰ নং : 389 বয়স : 24 লিঙ্গ : মহিলা	CZH1767029 ফটো উপলব্ধ	318 নাম : ৰজন শাহ পিতাৰ নাম : জাণ্ড শাহ ঘৰ নং : 396 বয়স : 41 লিঙ্গ : পুৰুষ	CZH0375410 ফটো উপলব্ধ
319 নাম : মনোজ তাঁতী পিতাৰ নাম : অজিত তাঁতী ঘৰ নং : 397 বয়স : 23 লিঙ্গ : পুৰুষ	SEW0064030 ফটো উপলব্ধ	320 নাম : আদিত দাস পিতাৰ নাম : নিপন দাস ঘৰ নং : 419 বয়স : 23 লিঙ্গ : পুৰুষ	CZH1767854 ফটো উপলব্ধ	321 নাম : মনোজ কুমাৰ সিং পিতাৰ নাম : সীতাৰাম সিং ঘৰ নং : 531 বয়স : 50 লিঙ্গ : পুৰুষ	SEW0053181 ফটো উপলব্ধ
322 নাম : অঞ্জলি শৰ্মা স্বামীৰ নাম : জয় শৰ্মা ঘৰ নং : 544 বয়স : 36 লিঙ্গ : মহিলা	CZH1446889 ফটো উপলব্ধ	323 নাম : উত্তম কুমাৰ শৰ্মা পিতাৰ নাম : খাৰানন্দ শৰ্মা ঘৰ নং : 655 বয়স : 38 লিঙ্গ : পুৰুষ	CZH1446723 ফটো উপলব্ধ	324 নাম : কুমুদ কোঁৱৰ পিতাৰ নাম : গনোড কোঁৱৰ ঘৰ নং : 675 বয়স : 63 লিঙ্গ : পুৰুষ	SEW0112474 ফটো উপলব্ধ
325 নাম : সোনপাহি কোঁৱৰ স্বামীৰ নাম : কুমুদ কোঁৱৰ ঘৰ নং : 675 বয়স : 49 লিঙ্গ : মহিলা	SEW0112441 ফটো উপলব্ধ	326 নাম : কিশঙ্কো কোঁৱৰ পিতাৰ নাম : কুমুদ কোঁৱৰ ঘৰ নং : 675 বয়স : 26 লিঙ্গ : পুৰুষ	SEW0112458 ফটো উপলব্ধ	327 নাম : লক্ষ্মী শৰ্মা পিতাৰ নাম : লোক প্ৰসাদ শৰ্মা ঘৰ নং : 903 ত বয়স : 47 লিঙ্গ : মহিলা	CZH1181411 ফটো উপলব্ধ
328 নাম : টিকাৰাম শৰ্মা পিতাৰ নাম : চিৰঞ্জীৱী শৰ্মা ঘৰ নং : 906 ত বয়স : 50 লিঙ্গ : পুৰুষ	CZH1181429 ফটো উপলব্ধ	329 নাম : ৰাহুল শৰ্মা পিতাৰ নাম : টিকাৰাম শৰ্মা ঘৰ নং : 906ত বয়স : 21 লিঙ্গ : পুৰুষ	SEW0017756 ফটো উপলব্ধ	330 নাম : দিল কুমাৰী শৰ্মা পিতাৰ নাম : টিকাৰাম শৰ্মা ঘৰ নং : 906ত বয়স : 20 লিঙ্গ : মহিলা	SEW0017723 ফটো উপলব্ধ



331 নাম : পূণ্য থাপা পিতাৰ নাম: খৰকা বাহাদুৰ থাপা ঘৰ নং : 954 বয়স : 31 লিঙ্গ : পুৰুষ	SEW0112698 ফটো উপলব্ধ	332 নাম : পৰীতাৰে কোঁৱৰ থাপা স্বামীৰ নাম: পূণ্য থাপা ঘৰ নং : 954 বয়স : 24 লিঙ্গ : মহিলা	SEW0112490 ফটো উপলব্ধ	333 নাম : খৰকা বাহাদুৰ থাপা পিতাৰ নাম: পিত বাহাদুৰ থাপা ঘৰ নং : 954 ক বয়স : 63 লিঙ্গ : পুৰুষ	CZH1181403 ফটো উপলব্ধ
334 নাম : গোপাল বাহাদুৰ ছেত্ৰী পিতাৰ নাম: পূৰ্ণ বাহাদুৰ ছেত্ৰী ঘৰ নং : 962 ত বয়স : 77 লিঙ্গ : পুৰুষ	CZH1181387 ফটো উপলব্ধ	335 নাম : ছবিলাল থাপা পিতাৰ নাম: খাকা বাহাদুৰ থাপা ঘৰ নং : 985 ক বয়স : 34 লিঙ্গ : পুৰুষ	CZH1181395 ফটো উপলব্ধ	336 নাম : অজীত বৰপূজাৰী পিতাৰ নাম: বিশ্বনাথ বৰপূজাৰী ঘৰ নং : 1000 বয়স : 62 লিঙ্গ : পুৰুষ	CZH0373720 ফটো উপলব্ধ
337 নাম : জুন বৰপূজাৰী স্বামীৰ নাম: অজীত বৰপূজাৰী ঘৰ নং : 1000 বয়স : 55 লিঙ্গ : মহিলা	CZH0373613 ফটো উপলব্ধ	338 নাম : ৰাজু বৰ্মন পিতাৰ নাম: বোজেন্দ্র বৰ্মন ঘৰ নং : 1000 বয়স : 43 লিঙ্গ : পুৰুষ	CZH0435263 ফটো উপলব্ধ	339 নাম : দীপা বৰ্মন স্বামীৰ নাম: ৰাজু বৰ্মন ঘৰ নং : 1000 বয়স : 41 লিঙ্গ : মহিলা	CZH0435347 ফটো উপলব্ধ
340 নাম : বিকি শৰ্মা পিতাৰ নাম: সবিলাল শৰ্মা ঘৰ নং : 1000 বয়স : 34 লিঙ্গ : পুৰুষ	CZH0373647 ফটো উপলব্ধ	341 নাম : ৰূপা ৰজক স্বামীৰ নাম: কিষান ৰজক ঘৰ নং : 1000 বয়স : 25 লিঙ্গ : মহিলা	CZH0388868 ফটো উপলব্ধ	342 নাম : আনন্দ মুণ্ডা পিতাৰ নাম: বধুৱা মুণ্ডা ঘৰ নং : 1000 বয়স : 22 লিঙ্গ : পুৰুষ	CZH1783661 ফটো উপলব্ধ
343 নাম : বিফে.লা তাশা স্বামীৰ নাম: চানু তুড়ি ঘৰ নং : 1001 বয়স : 32 লিঙ্গ : মহিলা	CZH1759125 ফটো উপলব্ধ	344 নাম : পূজা শাহ স্বামীৰ নাম: ভলা শাহ ঘৰ নং : 1002 বয়স : 30 লিঙ্গ : মহিলা	CZH1759364 ফটো উপলব্ধ	345 নাম : প্ৰতিমা শৰ্মা পিতাৰ নাম: টিকাৰাম শৰ্মা ঘৰ নং : 1003 বয়স : 26 লিঙ্গ : মহিলা	CZH1759281 ফটো উপলব্ধ
346 নাম : চন্দ্ৰৱতী শ্বাহ স্বামীৰ নাম: সুৰেন্দৰ শ্বাহ ঘৰ নং : ১০২৩ বয়স : 69 লিঙ্গ : মহিলা	CZH0004416 ফটো উপলব্ধ	347 নাম : সুৰেন্দৰ শ্বাহ পিতাৰ নাম: ফালি শ্বাহ ঘৰ নং : ১০২৩ বয়স : 44 লিঙ্গ : পুৰুষ	CZH0004457 ফটো উপলব্ধ	348 নাম : ৰাহুল সাহ পিতাৰ নাম: সুৰেন্দ্র শ্বাহ ঘৰ নং : 1023 বয়স : 21 লিঙ্গ : পুৰুষ	SEW0008268 ফটো উপলব্ধ
E 349 নাম : তিকা দেৱী শৰ্মা স্বামীৰ নাম: মৃত ধনপতি শৰ্মা ঘৰ নং : ১০২৪ বয়স : 73 লিঙ্গ : মহিলা	CZH0004507 ফটো উপলব্ধ	350 নাম : যমুনা শৰ্মা পিতাৰ নাম: মৃত ধনপতি শৰ্মা ঘৰ নং : ১০২৪ বয়স : 54 লিঙ্গ : পুৰুষ	CZH0004549 ফটো উপলব্ধ	351 নাম : দিপমালা লোহাৰ স্বামীৰ নাম: তুফান লোহাৰ ঘৰ নং : ১০২৫ বয়স : 39 লিঙ্গ : মহিলা	CZH0004598 ফটো উপলব্ধ
352 নাম : তুফান লোহাৰ পিতাৰ নাম: দিলীপ লোহাৰ ঘৰ নং : ১০২৫ বয়স : 36 লিঙ্গ : পুৰুষ	CZH0004606 ফটো উপলব্ধ	353 নাম : অনিমা মুড়া স্বামীৰ নাম: বিজয় মুড়া ঘৰ নং : ১০২৬ বয়স : 32 লিঙ্গ : মহিলা	CZH0004697 ফটো উপলব্ধ	354 নাম : হৰিকাল দেৱী শৰ্মা স্বামীৰ নাম: বিশাৰাম শৰ্মা ঘৰ নং : ১০২৭ বয়স : 51 লিঙ্গ : মহিলা	CZH0004739 ফটো উপলব্ধ
355 নাম : প্ৰভাত শইকীয়া স্বামীৰ নাম: চান্দু ভাতী ঘৰ নং : 1030 বয়স : 65 লিঙ্গ : মহিলা	CZH0389783 ফটো উপলব্ধ	356 নাম : পাৰ্বতী শৰ্মা স্বামীৰ নাম: প্ৰেম প্ৰসাদ শৰ্মা ঘৰ নং : ১০৩১ বয়স : 39 লিঙ্গ : মহিলা	CZH0005058 ফটো উপলব্ধ	357 নাম : মহন শৰ্মা পিতাৰ নাম: মৃত দুৰ্গা শৰ্মা ঘৰ নং : ১০৩১ বয়স : 35 লিঙ্গ : পুৰুষ	CZH0005066 ফটো উপলব্ধ
358 নাম : নৰদেব শৰ্মা পিতাৰ নাম: মৃত দুৰ্গা প্ৰসাদ শৰ্মা ঘৰ নং : ১০৩১ বয়স : 34 লিঙ্গ : পুৰুষ	CZH0005108 ফটো উপলব্ধ	359 নাম : সীতা শৰ্মা স্বামীৰ নাম: মহন শৰ্মা ঘৰ নং : ১০৩১ বয়স : 29 লিঙ্গ : মহিলা	CZH0005157 ফটো উপলব্ধ	360 নাম : সাৰদা শৰ্মা স্বামীৰ নাম: নৰদেব শৰ্মা ঘৰ নং : ১০৩১ বয়স : 29 লিঙ্গ : মহিলা	CZH0005165 ফটো উপলব্ধ



361 নাম : বুকমিনি মুন্ডা স্বামীৰ নাম: মৃত কৃষ্ণ মুন্ডা ঘৰ নং : ১০৩২ বয়স : 65 লিঙ্গ : মহিলা	CZH0005199 ফটো উপলব্ধ	362 নাম : যাদৱ মুন্ডা পিতাৰ নাম: মৃত কৃষ্ণ মুন্ডা ঘৰ নং : ১০৩২ বয়স : 35 লিঙ্গ : পুৰুষ	CZH0005207 ফটো উপলব্ধ	363 নাম : অৰিনাশ মুণ্ডা পিতাৰ নাম: কৃষ্ণ মুণ্ডা ঘৰ নং : ১০৩২ বয়স : 31 লিঙ্গ : পুৰুষ	CZH0297978 ফটো উপলব্ধ
364 নাম : প্ৰমোদ গগৈ পিতাৰ নাম: বতনেশ্বৰ গগৈ ঘৰ নং : ১০৩৩ বয়স : 37 লিঙ্গ : পুৰুষ	CZH0005256 ফটো উপলব্ধ	365 নাম : জুন গগৈ স্বামীৰ নাম: প্ৰমোদ গগৈ ঘৰ নং : ১০৩৩ বয়স : 37 লিঙ্গ : মহিলা	CZH0005298 ফটো উপলব্ধ	366 নাম : গৌতম ৰয় পিতাৰ নাম: চুবধ ৰয় ঘৰ নং : ১০৩৪ বয়স : 39 লিঙ্গ : পুৰুষ	CZH0005306 ফটো উপলব্ধ
367 নাম : চুমি ৰয় স্বামীৰ নাম: গৌতম ৰয় ঘৰ নং : ১০৩৪ বয়স : 36 লিঙ্গ : মহিলা	CZH0005348 ফটো উপলব্ধ	368 নাম : ধীৰাজ শ্বাহ পিতাৰ নাম: কৃষ্ণ শ্বাহ ঘৰ নং : ১০৩৫ বয়স : 39 লিঙ্গ : পুৰুষ	CZH0005389 ফটো উপলব্ধ	369 নাম : পৱন শ্বাহ পিতাৰ নাম: কৃষ্ণ শ্বাহ ঘৰ নং : ১০৩৫ বয়স : 39 লিঙ্গ : পুৰুষ	CZH0005397 ফটো উপলব্ধ
370 নাম : ভোলা শ্বাহ পিতাৰ নাম: কৃষ্ণ শ্বাহ ঘৰ নং : ১০৩৫ বয়স : 35 লিঙ্গ : পুৰুষ	CZH0005405 ফটো উপলব্ধ	371 নাম : নীলমদেৱী শ্বাহ স্বামীৰ নাম: ধীৰাজ শ্বাহ ঘৰ নং : ১০৩৫ বয়স : 34 লিঙ্গ : মহিলা	CZH0005439 ফটো উপলব্ধ	372 নাম : মানিক গড় পিতাৰ নাম: শিৱচৰণ গড় ঘৰ নং : ১০৩৬ বয়স : 35 লিঙ্গ : পুৰুষ	CZH0005447 ফটো উপলব্ধ
373 নাম : নাৰায়ন গড় পিতাৰ নাম: মৃত শিৱচৰণ গড় ঘৰ নং : ১০৩৬ বয়স : 31 লিঙ্গ : পুৰুষ	CZH0005488 ফটো উপলব্ধ	S 374 নাম : অজয় সোনাৰ মাতৃৰ নাম: বাসন্তী সোনাৰ ঘৰ নং : ১০৩৭ বয়স : 38 লিঙ্গ : পুৰুষ	CZH0005546 ফটো উপলব্ধ	S 375 নাম : বিকাশ সোনাৰ মাতৃৰ নাম: বাসন্তী সোনাৰ ঘৰ নং : ১০৩৭ বয়স : 35 লিঙ্গ : পুৰুষ	CZH0005579 ফটো উপলব্ধ
S 376 নাম : বিজয় সোনাৰ মাতৃৰ নাম: বাসন্তী সোনাৰ ঘৰ নং : ১০৩৭ বয়স : 33 লিঙ্গ : পুৰুষ	CZH0005587 ফটো উপলব্ধ	377 নাম : ফুল মুন্ডা স্বামীৰ নাম: যাদৱ মুন্ডা ঘৰ নং : ১০৩৮ বয়স : 31 লিঙ্গ : মহিলা	CZH0005637 ফটো উপলব্ধ	378 নাম : ভূপেন মালাকাৰ পিতাৰ নাম: দীনেশ মালাকাৰ ঘৰ নং : 1039 বয়স : 64 লিঙ্গ : পুৰুষ	CZH0365122 ফটো উপলব্ধ
379 নাম : বিনিতা মালাকাৰ স্বামীৰ নাম: ভূপেন মালাকাৰ ঘৰ নং : ১০৩৯ বয়স : 44 লিঙ্গ : মহিলা	CZH0005728 ফটো উপলব্ধ	380 নাম : তুষা মালাকাৰ পিতাৰ নাম: ভূপেন মালাকাৰ ঘৰ নং : 1039 বয়স : 25 লিঙ্গ : মহিলা	CZH0389304 ফটো উপলব্ধ	381 নাম : ভাৰটেশ্বৰ মালাকাৰ পিতাৰ নাম: ভূপেন মালাকাৰ ঘৰ নং : 1039 বয়স : 22 লিঙ্গ : পুৰুষ	CZH1426519 ফটো উপলব্ধ
382 নাম : ডিম্বেশ্বৰ গগৈ পিতাৰ নাম: তিলেশ্বৰ গগৈ ঘৰ নং : 1039 বয়স : 66 লিঙ্গ : পুৰুষ	SEW0114140 ফটো উপলব্ধ	383 নাম : বিন গগৈ স্বামীৰ নাম: ডিম্বেশ্বৰ গগৈ ঘৰ নং : 1039 বয়স : 56 লিঙ্গ : মহিলা	SEW0114157 ফটো উপলব্ধ	384 নাম : যুক্তা গগৈ পিতাৰ নাম: ডিম্বেশ্বৰ গগৈ ঘৰ নং : 1039 বয়স : 19 লিঙ্গ : মহিলা	SEW0114132 ফটো উপলব্ধ
385 নাম : ভাগৱতী মুড়া স্বামীৰ নাম: শত্ৰুঘ্ন মুড়া ঘৰ নং : ১০৪০ বয়স : 49 লিঙ্গ : মহিলা	CZH0006205 ফটো উপলব্ধ	386 নাম : কাশ্যাপ হাজৰিকা পিতাৰ নাম: প্ৰবীন হাজৰিকা ঘৰ নং : ১০৪১ বয়স : 32 লিঙ্গ : পুৰুষ	CZH0006239 ফটো উপলব্ধ	387 নাম : দল বাহাদৰ থাপা পিতাৰ নাম: মন তবাহাদৰ থাপা ঘৰ নং : ১০৪২ বয়স : 32 লিঙ্গ : পুৰুষ	CZH0006247 ফটো উপলব্ধ
388 নাম : চান তুৰি পিতাৰ নাম: ৰাজেশ তুৰি ঘৰ নং : ১০৪৩ বয়স : 28 লিঙ্গ : পুৰুষ	CZH0006288 ফটো উপলব্ধ	389 নাম : দেৱানন্দন ৰয় পিতাৰ নাম: টংক প্ৰচাদ শৰ্মা ঘৰ নং : ১০৪৪ বয়স : 62 লিঙ্গ : পুৰুষ	CZH0006296 ফটো উপলব্ধ	390 নাম : অঞ্জলী হাজৰিকা স্বামীৰ নাম: প্ৰবীন হাজৰিকা ঘৰ নং : ১০৪৫ বয়স : 40 লিঙ্গ : মহিলা	CZH0247619 ফটো উপলব্ধ



391 নাম : বঘ মুণ্ডা মাতৃৰ নাম: মষ্টৰাম মুণ্ডা ঘৰ নং : ১০৪৬ বয়স : 32 লিঙ্গ : পুৰুষ	CZH0247627 ফটো উপলব্ধ	392 নাম : বাধিকা শৰ্মা পিতাৰ নাম: বেদ প্রসাদ শৰ্মা ঘৰ নং : ১০৪৮ বয়স : 28 লিঙ্গ : মহিলা	CZH0247635 ফটো উপলব্ধ	393 নাম : প্রবীন হাজৰিকা পিতাৰ নাম: উমাকান্ত হাজৰিকা ঘৰ নং : ১০৪৯ বয়স : 44 লিঙ্গ : পুৰুষ	CZH0247668 ফটো উপলব্ধ
394 নাম : বুপা শৰ্মা পিতাৰ নাম: বেদ প্রসাদ শৰ্মা ঘৰ নং : ১০৪৯ বয়স : 29 লিঙ্গ : মহিলা	CZH0247676 ফটো উপলব্ধ	395 নাম : নিপন দাস পিতাৰ নাম: টিকেन्द्र নাথ দাস ঘৰ নং : 1050 বয়স : 52 লিঙ্গ : পুৰুষ	CZH0298067 ফটো উপলব্ধ	396 নাম : চন্দ্র শইকীয়া পিতাৰ নাম: বাপিবাম শইকীয়া ঘৰ নং : ১০৫০ বয়স : 49 লিঙ্গ : পুৰুষ	CZH0298075 ফটো উপলব্ধ
397 নাম : পিংকী বৰা শইকীয়া স্বামীৰ নাম: চন্দ্র শইকীয়া ঘৰ নং : ১০৫০ বয়স : 40 লিঙ্গ : মহিলা	CZH0298117 ফটো উপলব্ধ	398 নাম : মৃদলা গগৈ স্বামীৰ নাম: মাণিক গগৈ ঘৰ নং : ১০৫০ ক বয়স : 56 লিঙ্গ : মহিলা	CZH0298059 ফটো উপলব্ধ	399 নাম : মুনা ডেকা স্বামীৰ নাম: নিপেন দাস ঘৰ নং : ১০৫০ খ বয়স : 41 লিঙ্গ : মহিলা	CZH0298109 ফটো উপলব্ধ
400 নাম : শ্ৰীমন্ত গগৈ পিতাৰ নাম: মাণিক গগৈ ঘৰ নং : ১০৫০ ক বয়স : 32 লিঙ্গ : পুৰুষ	CZH0298125 ফটো উপলব্ধ	401 নাম : অঞ্জলী লোহাৰ স্বামীৰ নাম: বিংকু লোহাৰ কৰ্মকাৰ ঘৰ নং : ১০৫১ বয়স : 44 লিঙ্গ : মহিলা	CZH0298166 ফটো উপলব্ধ	402 নাম : অজিত তাঁতী পিতাৰ নাম: ছন তাঁতী ঘৰ নং : 1051খ বয়স : 44 লিঙ্গ : পুৰুষ	CZH0189514 ফটো উপলব্ধ
403 নাম : বিংকু লোহাৰ পিতাৰ নাম: মাথো লোহাৰ ঘৰ নং : ১০৫১ বয়স : 39 লিঙ্গ : পুৰুষ	CZH0298208 ফটো উপলব্ধ	404 নাম : সুমন গুড় পিতাৰ নাম: চুট গুড় ঘৰ নং : ১০৫১গ বয়স : 28 লিঙ্গ : পুৰুষ	CZH0189621 ফটো উপলব্ধ	405 নাম : মাণিক গগৈ পিতাৰ নাম: গোবিন গগৈ ঘৰ নং : ১০৫১ ক বয়স : 56 লিঙ্গ : পুৰুষ	CZH0298158 ফটো উপলব্ধ
406 নাম : দুৰ্পতি তাঁতী স্বামীৰ নাম: অজিত তাঁতী ঘৰ নং : ১০৫২ বয়স : 45 লিঙ্গ : মহিলা	CZH0189522 ফটো উপলব্ধ	407 নাম : জ্যোতি সোনোৱাল পিতাৰ নাম: অতুল সোনোৱাল ঘৰ নং : ১০৫৩ বয়স : 40 লিঙ্গ : পুৰুষ	CZH0189811 ফটো উপলব্ধ	408 নাম : সীতা তাঁতী স্বামীৰ নাম: বিজু তাঁতী ঘৰ নং : ১০৫৩ বয়স : 31 লিঙ্গ : মহিলা	CZH0189571 ফটো উপলব্ধ
409 নাম : মুনী দেবী স্বামীৰ নাম: শ্যামলাল শাহ ঘৰ নং : হাউচ নো-23 বয়স : 45 লিঙ্গ : মহিলা	CZH1055523 ফটো উপলব্ধ	410 নাম : পূজা কুমারী সাহ পিতাৰ নাম: শ্যাম লাল সাহ ঘৰ নং : হাউচ নং 23 বয়স : 26 লিঙ্গ : মহিলা	CZH0504316 ফটো উপলব্ধ	411 নাম : কিশোন ৰজক পিতাৰ নাম: লাটে বৰুৱা ৰজক ঘৰ নং : KHETOPOTHER বয়স : 26 লিঙ্গ : পুৰুষ	CZH0261255 ফটো উপলব্ধ
412 নাম : দেৱবত দাস অন্যান্য: শিবানী দাস ঘৰ নং : নিউ বয়স : 82 লিঙ্গ : পুৰুষ	CZH1783588 ফটো উপলব্ধ	413 নাম : দিলিপ কলিতা পিতাৰ নাম: থানেশ্বৰ কলিতা ঘৰ নং : নিউ বয়স : 67 লিঙ্গ : পুৰুষ	CZH0389940 ফটো উপলব্ধ	414 নাম : শিবানী দাস স্বামীৰ নাম: দেৱবত দাস ঘৰ নং : নিউ বয়স : 65 লিঙ্গ : মহিলা	CZH1783570 ফটো উপলব্ধ
415 নাম : দিগ্বিজয় কোঁৱৰ পিতাৰ নাম: মুকুল কোঁৱৰ ঘৰ নং : নিউ বয়স : 23 লিঙ্গ : পুৰুষ	SEW0059485 ফটো উপলব্ধ	416 নাম : হিন্তনয়া বৰুৱা পিতাৰ নাম: মৃগালী বৰুৱা ঘৰ নং : নীল বয়স : 23 লিঙ্গ : মহিলা	CZH1368497 ফটো উপলব্ধ	417 নাম : সুমিত কেডিয়া পিতাৰ নাম: জগদীশ প্রচাদ কেডিয়া ঘৰ নং : বয়স : 46 লিঙ্গ : পুৰুষ	CZH1084475 ফটো উপলব্ধ
418 নাম : প্রাণজিত তালুকদাৰ মাতৃৰ নাম: তৰুণ তালুকদাৰ ঘৰ নং : বয়স : 38 লিঙ্গ : পুৰুষ	CZH0010166 ফটো উপলব্ধ				



419 নাম : বিম্পা কুমাৰী পিতাৰ নাম: গুলাব চন্দ প্রচাদ ঘৰ নং : 0 বয়স : 23 লিঙ্গ : মহিলা	CZH1512722 ফটো উপলব্ধ	420 নাম : সতাবতী তাঁতী স্বামীৰ নাম: চমৰু তাঁতী ঘৰ নং : 1 ক বয়স : 38 লিঙ্গ : মহিলা	CZH0377176 ফটো উপলব্ধ	421 নাম : পানীৰাম তাঁতী পিতাৰ নাম: চুনীৰাম ঘৰ নং : 1 ক বয়স : 66 লিঙ্গ : পুৰুষ	CZH0010214 ফটো উপলব্ধ
422 নাম : সুখমতী তাঁতী স্বামীৰ নাম: পানীৰাম ঘৰ নং : 1 ক বয়স : 64 লিঙ্গ : মহিলা	CZH0010216 ফটো উপলব্ধ	423 নাম : বাহুল তাঁতী পিতাৰ নাম: পানীৰাম ঘৰ নং : 1 ক বয়স : 39 লিঙ্গ : পুৰুষ	CZH0010217 ফটো উপলব্ধ	424 নাম : জোনালী তাঁতী স্বামীৰ নাম: বাহুল ঘৰ নং : 1 ক বয়স : 37 লিঙ্গ : মহিলা	CZH0010218 ফটো উপলব্ধ
425 নাম : চমৰু তাতী পিতাৰ নাম: পানীৰাম ঘৰ নং : 1 ক বয়স : 36 লিঙ্গ : পুৰুষ	CZH0010219 ফটো উপলব্ধ	426 নাম : তেৰামনি তাঁতী মুণ্ডা স্বামীৰ নাম: লোকেশ মুণ্ডা ঘৰ নং : 2 খ বয়স : 27 লিঙ্গ : মহিলা	SEW0008896 ফটো উপলব্ধ	427 নাম : তাৰামনি তাঁতী মুণ্ডা স্বামীৰ নাম: লোকেশ মুণ্ডা ঘৰ নং : 2 খ বয়স : 27 লিঙ্গ : মহিলা	SEW0008938 ফটো উপলব্ধ
428 নাম : লোকেশ মুণ্ডা পিতাৰ নাম: অশোক মুণ্ডা ঘৰ নং : 2 খ বয়স : 26 লিঙ্গ : পুৰুষ	SEW0008235 ফটো উপলব্ধ	429 নাম : বিশাল মুডা পিতাৰ নাম: চমৰা মুডা ঘৰ নং : 2 ক বয়স : 45 লিঙ্গ : পুৰুষ	CZH0378059 ফটো উপলব্ধ	430 নাম : দীপ লোহাৰ পিতাৰ নাম: বিষ্ণু লোহাৰ ঘৰ নং : 2 খ বয়স : 22 লিঙ্গ : পুৰুষ	SEW0116236 ফটো উপলব্ধ
431 নাম : অশোক মুণ্ডা পিতাৰ নাম: চমৰা ঘৰ নং : 2 খ বয়স : 48 লিঙ্গ : পুৰুষ	CZH1085729 ফটো উপলব্ধ	432 নাম : লীলা মুণ্ডা স্বামীৰ নাম: অশোক ঘৰ নং : 2 খ বয়স : 46 লিঙ্গ : মহিলা	CZH0010220 ফটো উপলব্ধ	433 নাম : পঞ্চমী মুণ্ডা স্বামীৰ নাম: বিশাল ঘৰ নং : 2 ক বয়স : 39 লিঙ্গ : মহিলা	CZH1085718 ফটো উপলব্ধ
434 নাম : কল্পনা ভূমিজ স্বামীৰ নাম: সাধন ঘৰ নং : 3 বয়স : 51 লিঙ্গ : মহিলা	CZH0010221 ফটো উপলব্ধ	435 নাম : তুফান ভূমিজ পিতাৰ নাম: সাধন ভূমিজ ঘৰ নং : 3 বয়স : 35 লিঙ্গ : পুৰুষ	CZH0477596 ফটো উপলব্ধ	436 নাম : সংগীতা ভূমিজ পিতাৰ নাম: সাধন ভূমিজ ঘৰ নং : 3 বয়স : 34 লিঙ্গ : মহিলা	CZH0377317 ফটো উপলব্ধ
437 নাম : ৰূপা ভূমিজ স্বামীৰ নাম: তুফান ভূমিজ ঘৰ নং : 03 বয়স : 31 লিঙ্গ : মহিলা	CZH1483296 ফটো উপলব্ধ	438 নাম : সুৰজ ভূমিজ পিতাৰ নাম: সাধন ভূমিজ ঘৰ নং : 3 বয়স : 29 লিঙ্গ : পুৰুষ	CZH0379123 ফটো উপলব্ধ	439 নাম : অতুল ভূমিজ পিতাৰ নাম: সাধন ভূমিজ ঘৰ নং : 3 বয়স : 27 লিঙ্গ : পুৰুষ	CZH0377770 ফটো উপলব্ধ
440 নাম : ববীতা ভূমিজ পিতাৰ নাম: সাধন ভূমিজ ঘৰ নং : 3 বয়স : 25 লিঙ্গ : মহিলা	CZH0378752 ফটো উপলব্ধ	441 নাম : চুবামতী তাঁতি স্বামীৰ নাম: হৰিন ঘৰ নং : 8 বয়স : 81 লিঙ্গ : মহিলা	CZH0010222 ফটো উপলব্ধ	442 নাম : চুবল তাঁতি পিতাৰ নাম: হৰিন ঘৰ নং : 8 বয়স : 56 লিঙ্গ : পুৰুষ	CZH0010223 ফটো উপলব্ধ
443 নাম : ৰশ্মি তাঁতি স্বামীৰ নাম: চুবল ঘৰ নং : 8 বয়স : 51 লিঙ্গ : মহিলা	CZH0010224 ফটো উপলব্ধ	444 নাম : বিপন তাঁতী পিতাৰ নাম: সুবল তাঁতী ঘৰ নং : 4 বয়স : 33 লিঙ্গ : পুৰুষ	CZH0446963 ফটো উপলব্ধ	445 নাম : পবন তাঁতি পিতাৰ নাম: চুবল তাঁতী ঘৰ নং : 8 বয়স : 33 লিঙ্গ : পুৰুষ	CZH0106377 ফটো উপলব্ধ
446 নাম : চিপন তাঁতী পিতাৰ নাম: সুবল তাঁতী ঘৰ নং : 4 বয়স : 29 লিঙ্গ : পুৰুষ	CZH0451237 ফটো উপলব্ধ	447 নাম : বিশাখা তাঁতী স্বামীৰ নাম: বিপন তাঁতী ঘৰ নং : 4 বয়স : 26 লিঙ্গ : মহিলা	CZH0477828 ফটো উপলব্ধ	448 নাম : জীতেন্দৰ ঠাকুৰ পিতাৰ নাম: মতিললীল ঠাকুৰ ঘৰ নং : 4 ক বয়স : 28 লিঙ্গ : পুৰুষ	CZH0106989 ফটো উপলব্ধ



বিধানসভা সমষ্টিৰ নম্বৰ আৰু নাম : 86-তিনিচুকীয়া  
অংশৰ নম্বৰ আৰু নাম : 2-চাৰিআলি চাহ বাগছা

449 নাম : আমিন মুণ্ডা পিতাৰ নাম: নাথলেণ্ড ঘৰ নং : ৫ বয়স : 45 লিঙ্গ : পুৰুষ	CZH0010225 ফটো উপলব্ধ	450 নাম : দুখ মুণ্ডা পিতাৰ নাম: নাথলেণ্ড ঘৰ নং : ৫ বয়স : 40 লিঙ্গ : পুৰুষ	CZH0010226 ফটো উপলব্ধ	451 নাম : সবিতা মুণ্ডা স্বামীৰ নাম: আমিন মুণ্ডা ঘৰ নং : ৫ বয়স : 36 লিঙ্গ : মহিলা	CZH0010227 ফটো উপলব্ধ
452 নাম : কমলা মুড়া স্বামীৰ নাম: দুখ মুড়া ঘৰ নং : 5 বয়স : 34 লিঙ্গ : মহিলা	CZH0477810 ফটো উপলব্ধ	453 নাম : বাজেন গড় পিতাৰ নাম: নিৰঞ্জেন ঘৰ নং : ৬ বয়স : 51 লিঙ্গ : পুৰুষ	CZH0010229 ফটো উপলব্ধ	454 নাম : গীতা গড় স্বামীৰ নাম: বাজেন গড় ঘৰ নং : ৬ বয়স : 48 লিঙ্গ : মহিলা	CZH0010230 ফটো উপলব্ধ
455 নাম : গীতা দাস পিতাৰ নাম: বাদল দাস ঘৰ নং : ৬ বয়স : 37 লিঙ্গ : মহিলা	CZH1085865 ফটো উপলব্ধ	# 456 নাম : বিকাশ গড় পিতাৰ নাম: বাজেন গড় ঘৰ নং : 6 বয়স : 26 লিঙ্গ : পুৰুষ	CZH0468504 ফটো উপলব্ধ	457 নাম : ধনেশ্বৰ সিং পিতাৰ নাম: বামচৰন ঘৰ নং : ৭ বয়স : 51 লিঙ্গ : পুৰুষ	CZH1085887 ফটো উপলব্ধ
458 নাম : শান্তি গড় স্বামীৰ নাম: ধনেশ্বৰ ঘৰ নং : ৭ বয়স : 46 লিঙ্গ : মহিলা	CZH1085898 ফটো উপলব্ধ	459 নাম : বাজেশ গড় পিতাৰ নাম: কান্দ্রা ঘৰ নং : ৭ বয়স : 34 লিঙ্গ : পুৰুষ	CZH0010231 ফটো উপলব্ধ	460 নাম : লক্ষ্মী শইকীয়া স্বামীৰ নাম: কিচুৰ গড় ঘৰ নং : 7 বয়স : 32 লিঙ্গ : মহিলা	CZH0375626 ফটো উপলব্ধ
461 নাম : কিচুৰ গড় পিতাৰ নাম: বামু গড় ঘৰ নং : ৭ বয়স : 32 লিঙ্গ : পুৰুষ	CZH0312397 ফটো উপলব্ধ	462 নাম : বুমি গড় স্বামীৰ নাম: বাজেশ গড় ঘৰ নং : 7 বয়স : 31 লিঙ্গ : মহিলা	CZH0477430 ফটো উপলব্ধ	# 463 নাম : অৰ্জুন সিং পিতাৰ নাম: ধৰমেছৰ সিং ঘৰ নং : 7 বয়স : 27 লিঙ্গ : পুৰুষ	CZH0478982 ফটো উপলব্ধ
464 নাম : সীনা সিং স্বামীৰ নাম: অজুন সিং ঘৰ নং : 7 বয়স : 25 লিঙ্গ : মহিলা	CZH0468660 ফটো উপলব্ধ	465 নাম : পুষ্পা তাঁতী স্বামীৰ নাম: ফাগু ঘৰ নং : ৮ বয়স : 51 লিঙ্গ : মহিলা	CZH1085923 ফটো উপলব্ধ	466 নাম : বিৰজু তাঁতি পিতাৰ নাম: ফাগু তাঁতি ঘৰ নং : 8 বয়স : 37 লিঙ্গ : পুৰুষ	CZH0477869 ফটো উপলব্ধ
467 নাম : সীমা তাঁতি স্বামীৰ নাম: বিৰজু তাঁতি ঘৰ নং : 8 বয়স : 36 লিঙ্গ : মহিলা	CZH0477984 ফটো উপলব্ধ	468 নাম : চান্দ তাঁতী পিতাৰ নাম: ফাগু তাঁতী ঘৰ নং : 8 বয়স : 34 লিঙ্গ : মহিলা	CZH0467290 ফটো উপলব্ধ	469 নাম : বাজা তাঁতী পিতাৰ নাম: ফাগু তাঁতী ঘৰ নং : 8 বয়স : 31 লিঙ্গ : পুৰুষ	CZH0467969 ফটো উপলব্ধ
470 নাম : বিমা তাঁতী স্বামীৰ নাম: বাজা তাঁতী ঘৰ নং : 8 বয়স : 28 লিঙ্গ : মহিলা	CZH0467159 ফটো উপলব্ধ	471 নাম : অৰমী তাঁতী পিতাৰ নাম: ফাগু তাঁতী ঘৰ নং : 8 বয়স : 26 লিঙ্গ : মহিলা	CZH0467936 ফটো উপলব্ধ	472 নাম : বুপা তাঁতী পিতাৰ নাম: ফগু তাঁতী ঘৰ নং : 8 বয়স : 24 লিঙ্গ : মহিলা	CZH1755958 ফটো উপলব্ধ
473 নাম : শান্তি দাস স্বামীৰ নাম: কৃষ্ণ ঘৰ নং : ৮ক বয়স : 39 লিঙ্গ : মহিলা	CZH0010232 ফটো উপলব্ধ	474 নাম : জানকী গড় স্বামীৰ নাম: শিবচৰন ঘৰ নং : ১০ বয়স : 71 লিঙ্গ : মহিলা	CZH1085956 ফটো উপলব্ধ	475 নাম : সৰজু গড় পিতাৰ নাম: শিবচৰন ঘৰ নং : ১০ বয়স : 46 লিঙ্গ : পুৰুষ	CZH1085967 ফটো উপলব্ধ
476 নাম : সন্তোষ গড় পিতাৰ নাম: শিবচৰন ঘৰ নং : ১০ বয়স : 39 লিঙ্গ : পুৰুষ	CZH0010233 ফটো উপলব্ধ	477 নাম : অন্তুলী গড় স্বামীৰ নাম: সন্তোষ গড় ঘৰ নং : 10 বয়স : 38 লিঙ্গ : মহিলা	CZH0479063 ফটো উপলব্ধ	478 নাম : ঠুল মুণ্ডা পিতাৰ নাম: চৰিপ মুণ্ডা ঘৰ নং : ১১ বয়স : 51 লিঙ্গ : পুৰুষ	CZH0010234 ফটো উপলব্ধ

বিধানসভা সমষ্টিৰ নম্বৰ আৰু নাম : 86-তিনিচুকীয়া  
অংশৰ নম্বৰ আৰু নাম : 2-চাৰিআলি চাহ বাগছা

479 নাম : চুণামণি মুণ্ডা স্বামীৰ নাম: তুলু ঘৰ নং : ১১ বয়স : 44 লিঙ্গ : মহিলা	CZH0010235 ফটো উপলব্ধ	480 নাম : বুখ তাঁতি স্বামীৰ নাম: দেবাবু ঘৰ নং : ১২ বয়স : 56 লিঙ্গ : মহিলা	CZH0010236 ফটো উপলব্ধ	481 নাম : ৰেসমি তাঁতি পিতাৰ নাম: লক্ষ্মীৰাম ঘৰ নং : ১২ বয়স : 36 লিঙ্গ : মহিলা	CZH0010237 ফটো উপলব্ধ
482 নাম : অজয় তাঁতি পিতাৰ নাম: দেবাবু ঘৰ নং : ১২ বয়স : 35 লিঙ্গ : পুৰুষ	CZH0010238 ফটো উপলব্ধ	483 নাম : চিমু তাঁতি পিতাৰ নাম: দেবাবু তাঁতি ঘৰ নং : 12 বয়স : 34 লিঙ্গ : মহিলা	CZH0376681 ফটো উপলব্ধ	484 নাম : ভাৰ্গব তাঁতি পিতাৰ নাম: লক্ষ্মীৰাম তাঁতি ঘৰ নং : 12 বয়স : 25 লিঙ্গ : পুৰুষ	SEW0011023 ফটো উপলব্ধ
485 নাম : তিলবতী পাতৰ স্বামীৰ নাম: অনিল ঘৰ নং : ১৩ বয়স : 61 লিঙ্গ : মহিলা	CZH0010240 ফটো উপলব্ধ	486 নাম : নন্দো পাতৰ পিতাৰ নাম: অনিল ঘৰ নং : ১৩ বয়স : 39 লিঙ্গ : পুৰুষ	CZH1086073 ফটো উপলব্ধ	487 নাম : কমী তাঁতি পিতাৰ নাম: ধৰম তাঁতি ঘৰ নং : 13 বয়স : 29 লিঙ্গ : মহিলা	CZH0468223 ফটো উপলব্ধ
488 নাম : সাৰোথী পাতৰ স্বামীৰ নাম: নোন্দু পাতৰ ঘৰ নং : 13 বয়স : 26 লিঙ্গ : মহিলা	CZH0538645 ফটো উপলব্ধ	489 নাম : অঞ্জলী চামাচী স্বামীৰ নাম: ধৰম ঘৰ নং : ১৩ক বয়স : 44 লিঙ্গ : মহিলা	CZH0010242 ফটো উপলব্ধ	490 নাম : লক্ষ্মী উপাধ্যায় পিতাৰ নাম: লীলাধৰ উপাধ্যায় ঘৰ নং : ১৪ বয়স : 35 লিঙ্গ : পুৰুষ	CZH0189993 ফটো উপলব্ধ
491 নাম : জানকী উপাধ্যায় মাতৃৰ নাম: ৰীতা উপাধ্যায় ঘৰ নং : ১৪ বয়স : 33 লিঙ্গ : মহিলা	CZH0189985 ফটো উপলব্ধ	492 নাম : শংকৰ মাৰি পিতাৰ নাম: ৰবি মাৰি ঘৰ নং : 16 বয়স : 35 লিঙ্গ : পুৰুষ	CZH0378745 ফটো উপলব্ধ	493 নাম : বিভা ৰায় স্বামীৰ নাম: মনোজ ৰায় ঘৰ নং : 23 বয়স : 40 লিঙ্গ : মহিলা	SEW0100958 ফটো উপলব্ধ
494 নাম : ববিতা দেবী স্বামীৰ নাম: মণিশ বিশ্বকৰ্মা ঘৰ নং : 23 বয়স : 38 লিঙ্গ : মহিলা	CZH1756048 ফটো উপলব্ধ	495 নাম : মনিছা চামাচী মাতৃৰ নাম: গীতা চামাচী ঘৰ নং : 23 বয়স : 23 লিঙ্গ : মহিলা	CZH0531475 ফটো উপলব্ধ	496 নাম : মনিষা কুমাৰী পিতাৰ নাম: ৰীজু সাহ ঘৰ নং : 23ক বয়স : 22 লিঙ্গ : মহিলা	SEW0079020 ফটো উপলব্ধ
497 নাম : টিংক বিশ্বকৰ্মা পিতাৰ নাম: উমেশ বিশ্বকৰ্মা ঘৰ নং : ২৩ট বয়স : 29 লিঙ্গ : পুৰুষ	CZH0068106 ফটো উপলব্ধ	498 নাম : স্বপন পল পিতাৰ নাম: যতীন্দ্র পাল ঘৰ নং : ২৩খ বয়স : 69 লিঙ্গ : পুৰুষ	CZH0010248 ফটো উপলব্ধ	499 নাম : মায়ী পল স্বামীৰ নাম: স্বপন পল ঘৰ নং : ২৩খ বয়স : 67 লিঙ্গ : মহিলা	CZH0010250 ফটো উপলব্ধ
500 নাম : তুলসী ফুকন পিতাৰ নাম: গমীধৰ ফুকন ঘৰ নং : ২৩জ বয়স : 65 লিঙ্গ : পুৰুষ	CZH0010259 ফটো উপলব্ধ	501 নাম : মায়ী ফুকন স্বামীৰ নাম: মহেশ ফুকন ঘৰ নং : ২৩দ বয়স : 64 লিঙ্গ : মহিলা	CZH1086471 ফটো উপলব্ধ	502 নাম : উমেশ বিশ্বকৰ্মা পিতাৰ নাম: ইন্দৰ্চন্দ বিশ্বকৰ্মা ঘৰ নং : ২৩ট বয়স : 63 লিঙ্গ : পুৰুষ	CZH0010270 ফটো উপলব্ধ
503 নাম : ৰাধা ৰায় মাতৃৰ নাম: লচমী ৰায় ঘৰ নং : ২৩ন বয়স : 61 লিঙ্গ : মহিলা	CZH0010278 ফটো উপলব্ধ	504 নাম : ৰমাবতী বিশ্বকৰ্মা স্বামীৰ নাম: উমেশ বিশ্বকৰ্মা ঘৰ নং : ২৩ট বয়স : 59 লিঙ্গ : মহিলা	CZH0010271 ফটো উপলব্ধ	505 নাম : ভানু ফুকন স্বামীৰ নাম: তুলসী ফুকন ঘৰ নং : ২৩জ বয়স : 57 লিঙ্গ : মহিলা	CZH0010260 ফটো উপলব্ধ
506 নাম : স্বপ্ননী লিম্বু স্বামীৰ নাম: ৰাম কুমাৰ লিম্বু ঘৰ নং : ২৩ত বয়স : 55 লিঙ্গ : মহিলা	CZH0010272 ফটো উপলব্ধ	507 নাম : মামনি ভট্টাচাৰ্য্য স্বামীৰ নাম: অজিত ভট্টাচাৰ্য্য ঘৰ নং : ২৩ছ বয়স : 52 লিঙ্গ : মহিলা	CZH0010258 ফটো উপলব্ধ	508 নাম : নবমল্লিকা শৰ্মা স্বামীৰ নাম: ময়ূৰ শৰ্মা ঘৰ নং : ২৩ঘ বয়স : 48 লিঙ্গ : মহিলা	CZH0010253 ফটো উপলব্ধ



509 নাম : সন্তোষ ৰায় মাতৃৰ নাম: লচমী ৰায় ঘৰ নং : ২৩ন বয়স : 44 লিঙ্গ : পুৰুষ	CZH0010279 ফটো উপলব্ধ	510 নাম : মনোজ ৰাই মাতৃৰ নাম: লক্ষ্মী ৰাই ঘৰ নং : ২৩ন বয়স : 44 লিঙ্গ : পুৰুষ	CZH1086551 ফটো উপলব্ধ	511 নাম : শংকৰ পল পিতাৰ নাম: স্বপন পল ঘৰ নং : ২৩খ বয়স : 44 লিঙ্গ : পুৰুষ	CZH0010251 ফটো উপলব্ধ
512 নাম : সবিতা দেবী স্বামীৰ নাম: সন্তোষ ৰায় ঘৰ নং : ২৩ন বয়স : 41 লিঙ্গ : মহিলা	CZH0010280 ফটো উপলব্ধ	513 নাম : সৌনী সিং স্বামীৰ নাম: মনোজ কুমাৰ সিং ঘৰ নং : ২৩এ বয়স : 40 লিঙ্গ : মহিলা	CZH0010268 ফটো উপলব্ধ	514 নাম : প্ৰণবজ্যোতি ফুকন পিতাৰ নাম: মহেশ ফুকন ঘৰ নং : ২৩দ বয়স : 40 লিঙ্গ : পুৰুষ	CZH0010275 ফটো উপলব্ধ
515 নাম : চেহনাজ বেগম স্বামীৰ নাম: মহম্মদ চাহনাৰাজ আহমেদ ঘৰ নং : ২৩গ বয়স : 40 লিঙ্গ : মহিলা	CZH0010252 ফটো উপলব্ধ	516 নাম : অমৰজ্যোতি ফুকন পিতাৰ নাম: মহেশ ফুকন ঘৰ নং : ২৩দ বয়স : 39 লিঙ্গ : পুৰুষ	CZH0010276 ফটো উপলব্ধ	517 নাম : বিনিতা লিষু মাতৃৰ নাম: গৌৰীমায়া লিষু ঘৰ নং : ২৩ৰ বয়স : 38 লিঙ্গ : মহিলা	CZH0010261 ফটো উপলব্ধ
518 নাম : নিতা লিষু মাতৃৰ নাম: ফিৰানী লিষু ঘৰ নং : ২৩ৰ বয়স : 34 লিঙ্গ : মহিলা	CZH0010265 ফটো উপলব্ধ	519 নাম : পাৰ্বতী শৰ্মা পিতাৰ নাম: নাৰায়ন শৰ্মা ঘৰ নং : ২৩ধ বয়স : 34 লিঙ্গ : মহিলা	CZH1086506 ফটো উপলব্ধ	520 নাম : বিন্দিয়া লিষু পিতাৰ নাম: ইন্দ্ৰ বাহাদুৰ লিষু ঘৰ নং : ২৩ঙ বয়স : 33 লিঙ্গ : মহিলা	CZH0010254 ফটো উপলব্ধ
521 নাম : ৰিতা পাতৰ মাতৃৰ নাম: পদ্মাৱতী পাতৰ ঘৰ নং : 26 বয়স : 33 লিঙ্গ : মহিলা	CZH0528224 ফটো উপলব্ধ	522 নাম : জন্টী পাতৰ মাতৃৰ নাম: পদ্মাৱতী পাতৰ ঘৰ নং : 26 বয়স : 23 লিঙ্গ : মহিলা	CZH0528208 ফটো উপলব্ধ	523 নাম : চুনিতা মুড়া স্বামীৰ নাম: বচন মুড়া ঘৰ নং : ২৯ক বয়স : 36 লিঙ্গ : মহিলা	CZH0190082 ফটো উপলব্ধ
524 নাম : ৰীমা মুড়া পিতাৰ নাম: মানিক মুড়া ঘৰ নং : ৩০ বয়স : 39 লিঙ্গ : মহিলা	CZH0306167 ফটো উপলব্ধ	525 নাম : চানিয়া মুড়া পিতাৰ নাম: মানিক মুড়া ঘৰ নং : ৩০ বয়স : 31 লিঙ্গ : মহিলা	CZH0306209 ফটো উপলব্ধ	526 নাম : গীতা মুড়া পিতাৰ নাম: মানিক মুড়া ঘৰ নং : ৩০ বয়স : 28 লিঙ্গ : মহিলা	CZH0306217 ফটো উপলব্ধ
527 নাম : সংগীতা মুণ্ডা পিতাৰ নাম: মানিক মুণ্ডা ঘৰ নং : ৩০ বয়স : 26 লিঙ্গ : মহিলা	CZH0306266 ফটো উপলব্ধ	528 নাম : মিলন মুড়া পিতাৰ নাম: চুনু ৰাম মুড়া ঘৰ নং : ৩২ বয়স : 28 লিঙ্গ : পুৰুষ	CZH0306696 ফটো উপলব্ধ	529 নাম : নিৰলা উৰাং স্বামীৰ নাম: চুনুৰাম মুড়া ঘৰ নং : ৩২খ বয়স : 45 লিঙ্গ : মহিলা	CZH1749446 ফটো উপলব্ধ
530 নাম : পিন্টু মুড়া পিতাৰ নাম: পানীৰাম মুড়া ঘৰ নং : ৩২ বয়স : 37 লিঙ্গ : পুৰুষ	CZH0190512 ফটো উপলব্ধ	531 নাম : জানবি মুড়া স্বামীৰ নাম: চৰণ মুড়া ঘৰ নং : ৩২ বয়স : 33 লিঙ্গ : মহিলা	CZH0190694 ফটো উপলব্ধ	532 নাম : ববি মুড়া স্বামীৰ নাম: পিটু মুড়া ঘৰ নং : ৩২ বয়স : 33 লিঙ্গ : মহিলা	CZH0190603 ফটো উপলব্ধ
533 নাম : শিবানী মুণ্ডা স্বামীৰ নাম: দেৱা মুণ্ডা ঘৰ নং : 33 বয়স : 24 লিঙ্গ : মহিলা	SEW0114371 ফটো উপলব্ধ	534 নাম : শিৱা মুণ্ডা পিতাৰ নাম: চন্দন মুণ্ডা ঘৰ নং : 33 বয়স : 23 লিঙ্গ : পুৰুষ	CZH0527846 ফটো উপলব্ধ	535 নাম : ক্ষীতিশ চেতিয়া পিতাৰ নাম: বাবু ৰাম মুড়া ঘৰ নং : ৩৪ বয়স : 60 লিঙ্গ : মহিলা	CZH0307058 ফটো উপলব্ধ
536 নাম : অমিৰ মুড়া পিতাৰ নাম: ক্ষীতিশ চেতিয়া ঘৰ নং : ৩৪ বয়স : 29 লিঙ্গ : পুৰুষ	CZH0190660 ফটো উপলব্ধ	537 নাম : পিংকী গড় মাতৃৰ নাম: কল্পনা গড় ঘৰ নং : 34 বয়স : 24 লিঙ্গ : মহিলা	CZH0521088 ফটো উপলব্ধ	538 নাম : ৰাজীৱ দত্ত পিতাৰ নাম: পুষ্প দত্ত ঘৰ নং : ৩৫ বয়স : 32 লিঙ্গ : পুৰুষ	CZH0307207 ফটো উপলব্ধ

বিধানসভা সমষ্টিৰ নম্বৰ আৰু নাম : 86-তিনিচুকীয়া  
অংশৰ নম্বৰ আৰু নাম : 2-চাৰিআলি চাহ বাগছা

539 নাম : জন লিম্বু অন্যান্য: অমৰ লিম্বু ঘৰ নং : 36 বয়স : 20 লিঙ্গ : পুৰুষ	SEW0128058 ফটো উপলব্ধ	540 নাম : জনমণি ভূমিজ স্বামীৰ নাম: আসিচ ভূমিজ ঘৰ নং : 36 ক বয়স : 27 লিঙ্গ : মহিলা	CZH0527077 ফটো উপলব্ধ	541 নাম : চন্দ্রমায়া লিম্বু স্বামীৰ নাম: ধন বাহাদুৰ লিম্বু ঘৰ নং : 41 বয়স : 32 লিঙ্গ : মহিলা	CZH0308239 ফটো উপলব্ধ
542 নাম : অমৰ লিম্বু পিতাৰ নাম: মীনবাহাদুৰ লিম্বু ঘৰ নং : 44 বয়স : 34 লিঙ্গ : পুৰুষ	CZH0010264 ফটো উপলব্ধ	543 নাম : চঞ্জীৱ তান্তী পিতাৰ নাম: দীনেশ তান্তী ঘৰ নং : 88 বয়স : 31 লিঙ্গ : পুৰুষ	CZH0190744 ফটো উপলব্ধ	544 নাম : মনীছা মুড়া পিতাৰ নাম: বিনোদ মুড়া ঘৰ নং : 8৫ বয়স : 29 লিঙ্গ : মহিলা	CZH0308916 ফটো উপলব্ধ
545 নাম : অজয় মুড়া পিতাৰ নাম: বিনোদ মুড়া ঘৰ নং : 8৫ বয়স : 27 লিঙ্গ : পুৰুষ	CZH0308957 ফটো উপলব্ধ	546 নাম : পূৰ্ণ লিম্বু মাতৃৰ নাম: ফিপৰাণী লিম্বু ঘৰ নং : 8৬ বয়স : 30 লিঙ্গ : পুৰুষ	CZH0308965 ফটো উপলব্ধ	547 নাম : সুনিতা লিম্বু স্বামীৰ নাম: ৰবিন লিম্বু ঘৰ নং : 89 বয়স : 38 লিঙ্গ : মহিলা	CZH1513357 ফটো উপলব্ধ
548 নাম : ৰবিন লিম্বু মাতৃৰ নাম: বুধমায়া লিম্বু ঘৰ নং : 89 বয়স : 36 লিঙ্গ : পুৰুষ	CZH0010262 ফটো উপলব্ধ	549 নাম : ৰশ্মি লিম্বু মাতৃৰ নাম: বুধমায়া লিম্বু ঘৰ নং : 89 বয়স : 34 লিঙ্গ : পুৰুষ	CZH0010263 ফটো উপলব্ধ	550 নাম : কমল লিম্বু পিতাৰ নাম: চুৰু বাহাদুৰ লিম্বু ঘৰ নং : 89 বয়স : 28 লিঙ্গ : পুৰুষ	CZH0309195 ফটো উপলব্ধ
551 নাম : সংগীতা লিম্বু পিতাৰ নাম: বুধমায়া লিম্বু ঘৰ নং : 89 বয়স : 27 লিঙ্গ : মহিলা	CZH0359612 ফটো উপলব্ধ	552 নাম : মাইনী ভূমিজ স্বামীৰ নাম: বিচাল ভূমিজ ঘৰ নং : 49 বয়স : 25 লিঙ্গ : মহিলা	CZH0528216 ফটো উপলব্ধ	553 নাম : স্পনা মুগ্ধা স্বামীৰ নাম: সুনীল মুগ্ধা ঘৰ নং : 89 বয়স : 34 লিঙ্গ : মহিলা	CZH0309369 ফটো উপলব্ধ
554 নাম : চুনিল মুগ্ধা পিতাৰ নাম: বুধমায়া মুগ্ধা ঘৰ নং : 89 বয়স : 33 লিঙ্গ : পুৰুষ	CZH0309377 ফটো উপলব্ধ	555 নাম : ৰিতিকা তান্তী স্বামীৰ নাম: অৰনাম তান্তী ঘৰ নং : 51 বয়স : 30 লিঙ্গ : মহিলা	CZH0477745 ফটো উপলব্ধ	556 নাম : অভিষেক তান্তী পিতাৰ নাম: চন্দন তান্তী ঘৰ নং : 51 বয়স : 29 লিঙ্গ : পুৰুষ	CZH1783414 ফটো উপলব্ধ
557 নাম : মনীশা তান্তী স্বামীৰ নাম: অভিষেক তান্তী ঘৰ নং : 51 বয়স : 29 লিঙ্গ : মহিলা	CZH1783422 ফটো উপলব্ধ	558 নাম : অঞ্জু মুড়া স্বামীৰ নাম: অজয় মুড়া ঘৰ নং : 52 বয়স : 25 লিঙ্গ : মহিলা	SEW0091421 ফটো উপলব্ধ	559 নাম : মায়ী মুগ্ধা স্বামীৰ নাম: লদ মুগ্ধা ঘৰ নং : ৫৩ বয়স : 50 লিঙ্গ : মহিলা	CZH0309807 ফটো উপলব্ধ
560 নাম : অন্ন মুগ্ধা স্বামীৰ নাম: এতুআ মুগ্ধা ঘৰ নং : 53 বয়স : 33 লিঙ্গ : মহিলা	CZH1483312 ফটো উপলব্ধ	561 নাম : পিন্টু লোহাৰ পিতাৰ নাম: সুনীল লোহাৰ ঘৰ নং : 57 বয়স : 32 লিঙ্গ : পুৰুষ	CZH0310367 ফটো উপলব্ধ	562 নাম : মংগলী মাৰি পিতাৰ নাম: আনন্দ মাৰি ঘৰ নং : 59 বয়স : 32 লিঙ্গ : মহিলা	CZH0378984 ফটো উপলব্ধ
563 নাম : মনজু বেনিয়া স্বামীৰ নাম: ৰাজু বেনিয়া ঘৰ নং : ৬০ বয়স : 34 লিঙ্গ : মহিলা	CZH0369561 ফটো উপলব্ধ	564 নাম : ৰীনা পাহাৰীয়া স্বামীৰ নাম: অশোক পাহাৰীয়া ঘৰ নং : ৬১ বয়স : 27 লিঙ্গ : মহিলা	CZH0190124 ফটো উপলব্ধ	565 নাম : নৱনীতা বৰদলৈ পিতাৰ নাম: প্ৰফুল্ল বৰদলৈ ঘৰ নং : ৬২ বয়স : 32 লিঙ্গ : মহিলা	CZH1715953 ফটো উপলব্ধ
566 নাম : নিহাল লিম্বু পিতাৰ নাম: হৰি প্ৰসাদ লিম্বু ঘৰ নং : ৬৩ বয়স : 27 লিঙ্গ : পুৰুষ	CZH0311266 ফটো উপলব্ধ	567 নাম : কুস্তী ঘাটোৱাৰ স্বামীৰ নাম: ৰমা ঘাটোৱাৰ ঘৰ নং : 68 বয়স : 49 লিঙ্গ : মহিলা	CZH0156968 ফটো উপলব্ধ	#2 568 নাম : বিকি ঘাটোৱাৰ পিতাৰ নাম: মৃত পৰেশ ঘাটোৱাৰ ঘৰ নং : ৬৮ বয়স : 31 লিঙ্গ : পুৰুষ	CZH0157479 ফটো উপলব্ধ



বিধানসভা সমষ্টিৰ নম্বৰ আৰু নাম : 86-তিনিচুকীয়া  
অংশৰ নম্বৰ আৰু নাম : 2-চাৰিআলি চাহ বাগছা

569 নাম : দেবজীত ডেকা পিতাৰ নাম: ফটিক ডেকা ঘৰ নং : ৬৯ বয়স : 32 লিঙ্গ : পুৰুষ	CZH0190611 ফটো উপলব্ধ	570 নাম : ভান লোহাৰ পিতাৰ নাম: শিৱচৰণ লোহাৰ ঘৰ নং : ৭৬ বয়স : 34 লিঙ্গ : মহিলা	CZH0312967 ফটো উপলব্ধ	571 নাম : ব্ৰিজীনা মুড়া স্বামীৰ নাম: অৰূণ মুড়া ঘৰ নং : ৭৮ বয়স : 43 লিঙ্গ : মহিলা	CZH0313288 ফটো উপলব্ধ
572 নাম : জীনেল মুড়া পিতাৰ নাম: চামেল মুড়া ঘৰ নং : ৭৮ বয়স : 37 লিঙ্গ : পুৰুষ	CZH0313296 ফটো উপলব্ধ	573 নাম : ইচ্ছাক মুড়া পিতাৰ নাম: চামেল মুড়া ঘৰ নং : ৭৮ বয়স : 34 লিঙ্গ : পুৰুষ	CZH0313338 ফটো উপলব্ধ	574 নাম : জুলেখা মুড়া স্বামীৰ নাম: ইচ্ছাক মুড়া ঘৰ নং : ৭৮ বয়স : 34 লিঙ্গ : মহিলা	CZH0313346 ফটো উপলব্ধ
575 নাম : অৰণ মুড়া পিতাৰ নাম: শামেল মুড়া ঘৰ নং : ৮৫ বয়স : 28 লিঙ্গ : পুৰুষ	CZH0313379 ফটো উপলব্ধ	576 নাম : আলবিশ খাৰিয়া পিতাৰ নাম: বেনাদিক খাৰিয়া ঘৰ নং : ৮৫ বয়স : 30 লিঙ্গ : পুৰুষ	CZH0313668 ফটো উপলব্ধ	577 নাম : গলৰিয়া গুড়িয়া পিতাৰ নাম: যানিয়েল গুড়িয়া ঘৰ নং : ৮৬ বয়স : 27 লিঙ্গ : মহিলা	CZH0313726 ফটো উপলব্ধ
578 নাম : এলিজাবেত খাৰিয়া পিতাৰ নাম: আলবিশ খাৰিয়া ঘৰ নং : ৮৮ বয়স : 33 লিঙ্গ : মহিলা	CZH0313817 ফটো উপলব্ধ	579 নাম : বেৰনা খাৰিয়া পিতাৰ নাম: আলবিশ খাৰিয়া ঘৰ নং : ৮৮ বয়স : 29 লিঙ্গ : মহিলা	CZH0313858 ফটো উপলব্ধ	580 নাম : মাৰিআম মৰা পিতাৰ নাম: পিথীৰ গুড়িয়া ঘৰ নং : ৯০ বয়স : 29 লিঙ্গ : মহিলা	CZH0314146 ফটো উপলব্ধ
581 নাম : লিয়া গুড়িয়া পিতাৰ নাম: পিথীৰ গুড়িয়া ঘৰ নং : 91 বয়স : 29 লিঙ্গ : মহিলা	CZH0314179 ফটো উপলব্ধ	582 নাম : ৰূপা শৰ্মা পিতাৰ নাম: নত্ৰে প্ৰসাদ সৰ্মা ঘৰ নং : ১০৬ বয়স : 29 লিঙ্গ : মহিলা	CZH0298265 ফটো উপলব্ধ	583 নাম : চিমা কুমাৰী শৰ্মা স্বামীৰ নাম: গণেশ শৰ্মা ঘৰ নং : ১১৯ বয়স : 30 লিঙ্গ : মহিলা	CZH0298968 ফটো উপলব্ধ
584 নাম : কমলা ছেত্ৰী আলে স্বামীৰ নাম: ভীম বাহাদুৰ আলে ঘৰ নং : ১২০ বয়স : 38 লিঙ্গ : মহিলা	CZH0299065 ফটো উপলব্ধ	585 নাম : অৰিন্দম গগৈ পিতাৰ নাম: মণিন গগৈ ঘৰ নং : 123 বয়স : 22 লিঙ্গ : পুৰুষ	CZH1778398 ফটো উপলব্ধ	586 নাম : ৰানি মুণ্ডা পিতাৰ নাম: বিচাল মুণ্ডা ঘৰ নং : 124 বয়স : 22 লিঙ্গ : মহিলা	CZH1482991 ফটো উপলব্ধ
587 নাম : মিনাকী শইকীয়া পিতাৰ নাম: বাৰেণ শইকীয়া ঘৰ নং : 125 বয়স : 28 লিঙ্গ : মহিলা	CZH0190470 ফটো উপলব্ধ	588 নাম : ৰশ্মি দাস পিতাৰ নাম: অশোক দাস ঘৰ নং : ১৩০ বয়স : 33 লিঙ্গ : মহিলা	CZH0299479 ফটো উপলব্ধ	589 নাম : হৰেন চন্দ্ৰ কলিতা পিতাৰ নাম: থাণেশ্বৰ কলিতা ঘৰ নং : 131 বয়স : 63 লিঙ্গ : পুৰুষ	CZH1778372 ফটো উপলব্ধ
590 নাম : নিভামণি নেওগ কলিতা স্বামীৰ নাম: হৰেন চন্দ্ৰ কলিতা ঘৰ নং : 131 বয়স : 54 লিঙ্গ : মহিলা	CZH1778364 ফটো উপলব্ধ	591 নাম : ৰেখামণি শইকীয়া দত্ত স্বামীৰ নাম: পলাশ দত্ত ঘৰ নং : ১৩১ বয়স : 36 লিঙ্গ : মহিলা	CZH0189902 ফটো উপলব্ধ	592 নাম : অনপজ্যোতি কলিতা পিতাৰ নাম: হৰেন চন্দ্ৰ কলিতা ঘৰ নং : 131 বয়স : 32 লিঙ্গ : পুৰুষ	CZH1778380 ফটো উপলব্ধ
593 নাম : দুৰ্গাবতী দেবী স্বামীৰ নাম: ব্ৰাহ্মিকশোৰ তিবাৰী ঘৰ নং : 133 বয়স : 62 লিঙ্গ : মহিলা	CZH1779412 ফটো উপলব্ধ	594 নাম : ব্ৰিজকিশোৰ তিবাৰী অন্যান্য: দুৰ্গাবতী দেবী ঘৰ নং : 133 বয়স : 59 লিঙ্গ : পুৰুষ	CZH1779784 ফটো উপলব্ধ	595 নাম : তুষাৰ গুপ্ত বৰুৱা পিতাৰ নাম: মুনাল বৰুৱা ঘৰ নং : ১৩৩ বয়স : 29 লিঙ্গ : পুৰুষ	CZH0190314 ফটো উপলব্ধ
596 নাম : দিগন্ত ডেকা পিতাৰ নাম: কৰুণা ডেকা ঘৰ নং : ১৪৪ বয়স : 28 লিঙ্গ : পুৰুষ	CZH0299867 ফটো উপলব্ধ	597 নাম : সোনী সাহ পিতাৰ নাম: নৰেশ সাহ ঘৰ নং : 161 বয়স : 29 লিঙ্গ : মহিলা	CZH0190215 ফটো উপলব্ধ	598 নাম : নাজিমা খাতুন স্বামীৰ নাম: আছিক আহমেদ ঘৰ নং : 177 বয়স : 46 লিঙ্গ : মহিলা	CZH0010257 ফটো উপলব্ধ



599 নাম : বিতা শৰ্মা স্বামীৰ নাম : বিশ্বকৰ্মা শৰ্মা ঘৰ নং : 182 খ বয়স : 42 লিঙ্গ : মহিলা	CZH0301457 ফটো উপলব্ধ	600 নাম : অক্ষয় হুচেইন পিতাৰ নাম : ইউনুৰ ঘৰ নং : ২০৩ বয়স : 66 লিঙ্গ : পুৰুষ	CZH0010282 ফটো উপলব্ধ	601 নাম : জামছেদ আলম পিতাৰ নাম : অক্ষয় ঘৰ নং : ২০৩ বয়স : 37 লিঙ্গ : পুৰুষ	CZH0010283 ফটো উপলব্ধ
602 নাম : চন্দন লিষ্ণু পিতাৰ নাম : ইন্দ্ৰ বাহাদুৰ ঘৰ নং : ২১০ বয়স : 34 লিঙ্গ : পুৰুষ	CZH0010284 ফটো উপলব্ধ	603 নাম : কিৰন কুমাৰী মণ্ডল পিতাৰ নাম : পান্নালাল মণ্ডল ঘৰ নং : 210 উ বয়স : 25 লিঙ্গ : মহিলা	SEW0017517 ফটো উপলব্ধ	604 নাম : গৌতম মন্দল পিতাৰ নাম : শশীকান্ত মন্দল ঘৰ নং : 201 উ বয়স : 43 লিঙ্গ : পুৰুষ	CZH0477372 ফটো উপলব্ধ
605 নাম : প্ৰিয়ংকা দেৱী স্বামীৰ নাম : গৌতম দেৱী ঘৰ নং : 210 উ বয়স : 29 লিঙ্গ : মহিলা	CZH0377903 ফটো উপলব্ধ	606 নাম : তানিয়া দাস মন্দল স্বামীৰ নাম : বাবলু মন্দল ঘৰ নং : 210 উ বয়স : 29 লিঙ্গ : মহিলা	CZH0376574 ফটো উপলব্ধ	607 নাম : শশীকান্ত মণ্ডল পিতাৰ নাম : ৰামেশ্বৰ মণ্ডল ঘৰ নং : ২১০উ বয়স : 76 লিঙ্গ : পুৰুষ	CZH0010288 ফটো উপলব্ধ
608 নাম : সীতা মণ্ডল স্বামীৰ নাম : শশীকান্ত মণ্ডল ঘৰ নং : ২১০উ বয়স : 68 লিঙ্গ : মহিলা	CZH0010289 ফটো উপলব্ধ	609 নাম : টেকবাহাদুৰ লিষ্ণু পিতাৰ নাম : লাখিবাহাদুৰ ঘৰ নং : ২১০ক বয়স : 64 লিঙ্গ : পুৰুষ	CZH0010285 ফটো উপলব্ধ	610 নাম : নিৰ্মল দে পিতাৰ নাম : ৰামেশ্বৰ মণ্ডল ঘৰ নং : ২১০উ বয়স : 64 লিঙ্গ : পুৰুষ	CZH0010290 ফটো উপলব্ধ
611 নাম : ইন্দ্ৰবাহাদুৰ লিষ্ণু পিতাৰ নাম : লাখিবাহাদুৰ ঘৰ নং : ২১০ক বয়স : 58 লিঙ্গ : পুৰুষ	CZH0010286 ফটো উপলব্ধ	612 নাম : জ্ঞানীমায়া লিষ্ণু স্বামীৰ নাম : ইন্দ্ৰবাহাদুৰ ঘৰ নং : ২১০ক বয়স : 54 লিঙ্গ : মহিলা	CZH0010287 ফটো উপলব্ধ	613 নাম : সুভাষ মণ্ডল পিতাৰ নাম : শশীকান্ত মণ্ডল ঘৰ নং : ২১০উ বয়স : 52 লিঙ্গ : পুৰুষ	CZH0010291 ফটো উপলব্ধ
614 নাম : মিথিলেশ মণ্ডল পিতাৰ নাম : শশীকান্ত মণ্ডল ঘৰ নং : ২১০উ বয়স : 48 লিঙ্গ : পুৰুষ	CZH0010292 ফটো উপলব্ধ	615 নাম : পুনমদেবী মণ্ডল স্বামীৰ নাম : সুভাষ মণ্ডল ঘৰ নং : ২১০উ বয়স : 44 লিঙ্গ : মহিলা	CZH0010293 ফটো উপলব্ধ	616 নাম : পান্নালাল মণ্ডল পিতাৰ নাম : নিৰ্মল মণ্ডল ঘৰ নং : ২১০উ বয়স : 44 লিঙ্গ : পুৰুষ	CZH1086802 ফটো উপলব্ধ
617 নাম : নিৰ্মলা মণ্ডল স্বামীৰ নাম : মিথিলেশ মণ্ডল ঘৰ নং : ২১০উ বয়স : 41 লিঙ্গ : মহিলা	CZH0010294 ফটো উপলব্ধ	618 নাম : গায়ত্ৰী দেৱী স্বামীৰ নাম : পান্নালাল মণ্ডল ঘৰ নং : ২১০উ বয়স : 39 লিঙ্গ : মহিলা	CZH0010295 ফটো উপলব্ধ	619 নাম : বাবলু মণ্ডল পিতাৰ নাম : নিৰ্মল মণ্ডল ঘৰ নং : ২১০উ বয়স : 38 লিঙ্গ : পুৰুষ	CZH0010296 ফটো উপলব্ধ
620 নাম : উষা মুৰা পিতাৰ নাম : চুকৰাম মুৰা ঘৰ নং : ২১১গ বয়স : 32 লিঙ্গ : মহিলা	CZH0010297 ফটো উপলব্ধ	#2 621 নাম : মুকেশ তাঁতি পিতাৰ নাম : নন্দলাল তাঁতি ঘৰ নং : 212 বয়স : 26 লিঙ্গ : পুৰুষ	CZH0382507 ফটো উপলব্ধ	E 622 নাম : সুনীতা তান্তী স্বামীৰ নাম : নন্দলাল তাঁতি ঘৰ নং : ২১২গ বয়স : 67 লিঙ্গ : মহিলা	CZH0010300 ফটো উপলব্ধ
623 নাম : কৰমা মুৰা পিতাৰ নাম : গৌমদা মুৰা ঘৰ নং : ২১২উ বয়স : 57 লিঙ্গ : পুৰুষ	CZH0010303 ফটো উপলব্ধ	624 নাম : মনোজ খেৰুৱা পিতাৰ নাম : চুতু খেৰুৱা ঘৰ নং : ২১২ছ বয়স : 47 লিঙ্গ : পুৰুষ	CZH0010305 ফটো উপলব্ধ	625 নাম : ৰাজু বণিয়া পিতাৰ নাম : ৰবীন বণিয়া ঘৰ নং : ২১২ঘ বয়স : 42 লিঙ্গ : পুৰুষ	CZH0010302 ফটো উপলব্ধ
626 নাম : গীতা গৌৱালা স্বামীৰ নাম : বিৰু গৌৱালা ঘৰ নং : ২১২খ বয়স : 36 লিঙ্গ : মহিলা	CZH0010299 ফটো উপলব্ধ	627 নাম : ৰাজেশ তাঁতি পিতাৰ নাম : নন্দলাল তাঁতি ঘৰ নং : ২১২গ বয়স : 34 লিঙ্গ : পুৰুষ	CZH0010301 ফটো উপলব্ধ	628 নাম : মনজ মুণ্ডা মাতৃৰ নাম : বুলু মুণ্ডা ঘৰ নং : ২১২ক বয়স : 33 লিঙ্গ : পুৰুষ	CZH0303099 ফটো উপলব্ধ



629 নাম : প্রদীপ বজক পিতাৰ নাম: বৰুৱা বজক ঘৰ নং : ২২২৮ বয়স : 32 লিঙ্গ : পুৰুষ	CZH0010304 ফটো উপলব্ধ	630 নাম : অশোক বজক পিতাৰ নাম: বৰুৱা বজক ঘৰ নং : ২২৩ বয়স : 40 লিঙ্গ : পুৰুষ	CZH0010307 ফটো উপলব্ধ	631 নাম : পৰণ বজক পিতাৰ নাম: বৰুৱা বজক ঘৰ নং : ২২৩ বয়স : 32 লিঙ্গ : পুৰুষ	CZH0010308 ফটো উপলব্ধ
632 নাম : পাণ্ডু মুড়া পিতাৰ নাম: গেজা মুড়া ঘৰ নং : ২২৪ বয়স : 35 লিঙ্গ : পুৰুষ	CZH0303107 ফটো উপলব্ধ	633 নাম : বাজেশ মুড়া পিতাৰ নাম: ডুকল মুড়া ঘৰ নং : ২২৪ ক বয়স : 29 লিঙ্গ : পুৰুষ	CZH0303149 ফটো উপলব্ধ	634 নাম : আন্ন সিং স্বামীৰ নাম: নবীন সিং ঘৰ নং : 263 বয়স : 33 লিঙ্গ : মহিলা	CZH0383505 ফটো উপলব্ধ
635 নাম : সংগীতা উৰাং লোহাৰ স্বামীৰ নাম: ৰাম লোহাৰ ঘৰ নং : 344 বয়স : 24 লিঙ্গ : মহিলা	SEW0033159 ফটো উপলব্ধ	636 নাম : ৰিতু ভূমিজ স্বামীৰ নাম: নিখল ভূমিজ ঘৰ নং : 388 বয়স : 22 লিঙ্গ : মহিলা	SEW0032995 ফটো উপলব্ধ	637 নাম : ৰহিত মুণ্ডা পিতাৰ নাম: বিশাল মুণ্ডা ঘৰ নং : 414 বয়স : 24 লিঙ্গ : পুৰুষ	CZH1783554 ফটো উপলব্ধ
638 নাম : ৰিয়া তাঁতি পিতাৰ নাম: ৰাহুল তাঁতি ঘৰ নং : 442 বয়স : 21 লিঙ্গ : মহিলা	SEW0033092 ফটো উপলব্ধ	639 নাম : কম্পনা দাস পিতাৰ নাম: কৃষ্ণ দাস ঘৰ নং : 487 বয়স : 24 লিঙ্গ : মহিলা	SEW0048652 ফটো উপলব্ধ	640 নাম : দিপালি মুণ্ডা স্বামীৰ নাম: শমি মুণ্ডা ঘৰ নং : 523 বয়স : 24 লিঙ্গ : মহিলা	CZH1783448 ফটো উপলব্ধ
641 নাম : শিৱনাথ পাতৰ পিতাৰ নাম: ৰাজু পাতৰ ঘৰ নং : 534 বয়স : 30 লিঙ্গ : পুৰুষ	SEW0030387 ফটো উপলব্ধ	642 নাম : মাজনী ভূমিজ পাতৰ স্বামীৰ নাম: শিৱনাথ পাতৰ ঘৰ নং : 534 বয়স : 28 লিঙ্গ : মহিলা	SEW0030361 ফটো উপলব্ধ	643 নাম : মনা ভূমিজ স্বামীৰ নাম: অনুজ ভূমিজ ঘৰ নং : 625 বয়স : 32 লিঙ্গ : মহিলা	CZH1783455 ফটো উপলব্ধ
644 নাম : ৰাজীৱ তাঁতি পিতাৰ নাম: গণেশ তাঁতি ঘৰ নং : 625খ বয়স : 21 লিঙ্গ : পুৰুষ	SEW0115725 ফটো উপলব্ধ	645 নাম : ৰোহন তাঁতি পিতাৰ নাম: গণেশ তাঁতি ঘৰ নং : 625খ বয়স : 20 লিঙ্গ : পুৰুষ	SEW0115758 ফটো উপলব্ধ	646 নাম : ভাই তাঁতি পিতাৰ নাম: গণেশ তাঁতি ঘৰ নং : 625 খ বয়স : 19 লিঙ্গ : পুৰুষ	SEW0115642 ফটো উপলব্ধ
647 নাম : গীতা লোহাৰ স্বামীৰ নাম: জগন্নাথ লোহাৰ ঘৰ নং : 629 বয়স : 55 লিঙ্গ : মহিলা	CZH1783463 ফটো উপলব্ধ	648 নাম : ৰেন লোহাৰ পিতাৰ নাম: জগৰ নাথ লোহাৰ ঘৰ নং : 629 বয়স : 25 লিঙ্গ : মহিলা	SEW0030429 ফটো উপলব্ধ	649 নাম : মিলা মুণ্ডা ভূমিজ স্বামীৰ নাম: শ্যাম ভূমিজ ঘৰ নং : 629 ক বয়স : 25 লিঙ্গ : মহিলা	SEW0114389 ফটো উপলব্ধ
650 নাম : সুচেনা গড় স্বামীৰ নাম: সন্তোষ গড় ঘৰ নং : 671 বয়স : 28 লিঙ্গ : মহিলা	SEW0048108 ফটো উপলব্ধ	651 নাম : সাগৰ গড় পিতাৰ নাম: ললিত গড় ঘৰ নং : 671 বয়স : 25 লিঙ্গ : পুৰুষ	SEW0048132 ফটো উপলব্ধ	652 নাম : পায়েল গড় স্বামীৰ নাম: সাগৰ গড় ঘৰ নং : 671 বয়স : 24 লিঙ্গ : মহিলা	SEW0048124 ফটো উপলব্ধ
653 নাম : পুনাৰ গড় স্বামীৰ নাম: শিৱ গড় ঘৰ নং : 671 খ বয়স : 40 লিঙ্গ : মহিলা	SEW0114090 ফটো উপলব্ধ	654 নাম : শিৱ গড় পিতাৰ নাম: দাব গড় ঘৰ নং : 671 খ বয়স : 28 লিঙ্গ : পুৰুষ	SEW0114124 ফটো উপলব্ধ	655 নাম : মমিতা মুণ্ডা পিতাৰ নাম: সুৰেন মুণ্ডা ঘৰ নং : 694 বয়স : 25 লিঙ্গ : মহিলা	SEW0033043 ফটো উপলব্ধ
656 নাম : সীমা মুণ্ডা পিতাৰ নাম: লাদ মুণ্ডা ঘৰ নং : 696 বয়স : 48 লিঙ্গ : মহিলা	SEW0030379 ফটো উপলব্ধ	657 নাম : অন মুণ্ডা স্বামীৰ নাম: বাজেশ মুণ্ডা ঘৰ নং : 1000 বয়স : 43 লিঙ্গ : মহিলা	CZH1483304 ফটো উপলব্ধ	658 নাম : বিন্দীয়া মুণ্ডা স্বামীৰ নাম: বিজু মুণ্ডা ঘৰ নং : 1000 বয়স : 42 লিঙ্গ : মহিলা	CZH1483320 ফটো উপলব্ধ



659 নাম : অঞ্জলি মুড়া পিতাৰ নাম: বিপিন মুড়া ঘৰ নং : 1000 বয়স : 39 লিঙ্গ : মহিলা	CZH0468207 ফটো উপলব্ধ	S 660 নাম : বাবা মুন্ডা পিতাৰ নাম: বিপিন মুন্ডা ঘৰ নং : 1000 বয়স : 37 লিঙ্গ : পুৰুষ	CZH0446880 ফটো উপলব্ধ	661 নাম : অনজু ভূমিজ পিতাৰ নাম: অশোক ভূমিজ ঘৰ নং : 1000 বয়স : 37 লিঙ্গ : পুৰুষ	CZH0476994 ফটো উপলব্ধ
662 নাম : ভুবন তাঁতী পিতাৰ নাম: পকলু তাঁতী ঘৰ নং : 1000 বয়স : 37 লিঙ্গ : পুৰুষ	CZH0477851 ফটো উপলব্ধ	663 নাম : সঞ্জয় তাঁতী পিতাৰ নাম: পকলু তাঁতী ঘৰ নং : 1000 বয়স : 34 লিঙ্গ : পুৰুষ	CZH0477687 ফটো উপলব্ধ	S 664 নাম : লক্ষী মুন্ডা স্বামীৰ নাম: বাবা মুন্ডা ঘৰ নং : 1000 বয়স : 33 লিঙ্গ : মহিলা	CZH0446914 ফটো উপলব্ধ
665 নাম : কৃষ্ণ মুড়া পিতাৰ নাম: দীনেশ মুড়া ঘৰ নং : 1000 বয়স : 29 লিঙ্গ : পুৰুষ	CZH0479113 ফটো উপলব্ধ	666 নাম : বিজয় লোহাৰ পিতাৰ নাম: জগনাথ লোহাৰ ঘৰ নং : 1000 বয়স : 28 লিঙ্গ : পুৰুষ	CZH0389817 ফটো উপলব্ধ	667 নাম : আকাশ লোহাৰ পিতাৰ নাম: জগনাথ লোহাৰ ঘৰ নং : 1000 বয়স : 27 লিঙ্গ : পুৰুষ	CZH0476770 ফটো উপলব্ধ
668 নাম : সন্তোষ গড় পিতাৰ নাম: লাহিত গড় ঘৰ নং : 1000 বয়স : 27 লিঙ্গ : পুৰুষ	CZH0378703 ফটো উপলব্ধ	669 নাম : পিংক মুড়া পিতাৰ নাম: দীনেশ মুড়া ঘৰ নং : 1000 বয়স : 25 লিঙ্গ : মহিলা	CZH0465765 ফটো উপলব্ধ	670 নাম : শাম মুণ্ডা পিতাৰ নাম: বধূৰা মুণ্ডা ঘৰ নং : 1000 বয়স : 24 লিঙ্গ : পুৰুষ	CZH1783406 ফটো উপলব্ধ
671 নাম : গিতা লহাৰ পিতাৰ নাম: জগন্নাথ লহাৰ ঘৰ নং : 1001 বয়স : 55 লিঙ্গ : মহিলা	CZH1798552 ফটো উপলব্ধ	672 নাম : সুনিল মুণ্ডা পিতাৰ নাম: বিশ্বনাথ মুণ্ডা ঘৰ নং : 1001 বয়স : 43 লিঙ্গ : পুৰুষ	SEW0000257 ফটো উপলব্ধ	673 নাম : অন্তৰ তাঁতি স্বামীৰ নাম: প্রদীপ তাঁতি ঘৰ নং : 1001 বয়স : 33 লিঙ্গ : মহিলা	CZH1785385 ফটো উপলব্ধ
674 নাম : পুষ্পাঞ্জলী ভূমিজ থাপা স্বামীৰ নাম: বদ্র প্রসাদ থাপা ঘৰ নং : 1001 বয়স : 30 লিঙ্গ : মহিলা	SEW0000224 ফটো উপলব্ধ	675 নাম : বকমনি মুন্ডা স্বামীৰ নাম: অনজু মুন্ডা ঘৰ নং : 1001 বয়স : 28 লিঙ্গ : মহিলা	CZH1785377 ফটো উপলব্ধ	676 নাম : কমল শৰ্মা পিতাৰ নাম: বিখী বাম শৰ্মা ঘৰ নং : 1028 বয়স : 27 লিঙ্গ : পুৰুষ	CZH0297929 ফটো উপলব্ধ
677 নাম : বিৰজ মুড়া পিতাৰ নাম: মৃত মধু মুড়া ঘৰ নং : 1028 বয়স : 40 লিঙ্গ : পুৰুষ	CZH0004747 ফটো উপলব্ধ	678 নাম : চৰ্গা মুড়া পিতাৰ নাম: মৃত ভূকল মুড়া ঘৰ নং : 1028 বয়স : 33 লিঙ্গ : পুৰুষ	CZH0004788 ফটো উপলব্ধ	679 নাম : কৌশিক হাজৰিকা পিতাৰ নাম: প্রবীন হাজৰিকা ঘৰ নং : 1088 বয়স : 36 লিঙ্গ : পুৰুষ	CZH0297986 ফটো উপলব্ধ
680 নাম : সুলেনা মুড়া স্বামীৰ নাম: নন্দেশ্বৰ মুড়া ঘৰ নং : 1011 বয়স : 33 লিঙ্গ : মহিলা	CZH0189662 ফটো উপলব্ধ	681 নাম : নকুল উৰাং পিতাৰ নাম: চামেল উৰাং ঘৰ নং : 1012 বয়স : 48 লিঙ্গ : পুৰুষ	CZH0189795 ফটো উপলব্ধ	682 নাম : চুনেনা উৰাং স্বামীৰ নাম: নকুল উৰাং ঘৰ নং : 1012 বয়স : 34 লিঙ্গ : মহিলা	CZH0189704 ফটো উপলব্ধ
683 নাম : মাইনী মুড়া স্বামীৰ নাম: পাণ্ডু মুড়া ঘৰ নং : 1010 বয়স : 37 লিঙ্গ : মহিলা	CZH0189803 ফটো উপলব্ধ	684 নাম : পূৰ্ণিমা খাৰিয়া স্বামীৰ নাম: অনিল খাৰিয়া ঘৰ নং : 1018 বয়স : 36 লিঙ্গ : মহিলা	CZH0189845 ফটো উপলব্ধ	685 নাম : বিৰচি মুড়া স্বামীৰ নাম: গেজা মুড়া ঘৰ নং : 1015 বয়স : 48 লিঙ্গ : মহিলা	CZH0189613 ফটো উপলব্ধ
686 নাম : ৰাভুল ঘাটোৱাৰ পিতাৰ নাম: পোৰেশো ঘাটোৱাৰ ঘৰ নং : অলকানন্দ টা এষ্টেট বয়স : 24 লিঙ্গ : পুৰুষ	CZH1782739 ফটো উপলব্ধ	687 নাম : বিনোদ কুমাৰ শাহ পিতাৰ নাম: মতিলাল শাহ ঘৰ নং : ঘৰ নং-23 বয়স : 36 লিঙ্গ : পুৰুষ	CZH0010247 ফটো উপলব্ধ	688 নাম : মতিলাল শাহ পিতাৰ নাম: বেজ শাহ ঘৰ নং : হাউজ নং-23 ক বয়স : 82 লিঙ্গ : পুৰুষ	CZH0010243 ফটো উপলব্ধ



689 নাম : গুলাবি দেবী স্বামীৰ নাম : মোতিলাল শাহ ঘৰ নং : হাউজ নং-23 ক বয়স : 69 লিঙ্গ : মহিলা	CZH0010244 ফটো উপলব্ধ	690 নাম : বাজু শাহ পিতাৰ নাম : মোতিলাল শাহ ঘৰ নং : গৰ নং 23ক বয়স : 45 লিঙ্গ : পুৰুষ	CZH1086131 ফটো উপলব্ধ	691 নাম : শ্যামলাল শাহ পিতাৰ নাম : মোতিলাল শাহ ঘৰ নং : গৰ নং.23ক বয়স : 44 লিঙ্গ : পুৰুষ	CZH0010245 ফটো উপলব্ধ
692 নাম : গিতা দেবী শাহ স্বামীৰ নাম : বাজু শাহ ঘৰ নং : হাউজ নং-23ক বয়স : 43 লিঙ্গ : মহিলা	CZH0010246 ফটো উপলব্ধ	693 নাম : অমিৰ পাতৰ পিতাৰ নাম : অনিল পাতৰ ঘৰ নং : নিউ বয়স : 35 লিঙ্গ : পুৰুষ	CZH0396457 ফটো উপলব্ধ	694 নাম : ৰূপালী পাতৰ স্বামীৰ নাম : অমিৰ পাতৰ ঘৰ নং : নিউ বয়স : 31 লিঙ্গ : মহিলা	CZH0396077 ফটো উপলব্ধ
695 নাম : সন্জীৱ গড় পিতাৰ নাম : দেবু গড় ঘৰ নং : নিউ বয়স : 30 লিঙ্গ : পুৰুষ	CZH0394254 ফটো উপলব্ধ	696 নাম : বিষ্ণু কৰ্মকাৰ পিতাৰ নাম : অশোক কৰ্মকাৰ ঘৰ নং : নিউ বয়স : 28 লিঙ্গ : পুৰুষ	CZH0396374 ফটো উপলব্ধ		



697 নাম : নন্দলাল শৰ্মা পিতাৰ নাম: টিকাৰাম ঘৰ নং : ১০৮ বয়স : 66 লিঙ্গ : পুৰুষ	CZH1082526 ফটো উপলব্ধ	698 নাম : নন্দী দেবী শৰ্মা স্বামীৰ নাম: নন্দলাল ঘৰ নং : ১০৮ বয়স : 62 লিঙ্গ : মহিলা	CZH1082537 ফটো উপলব্ধ	699 নাম : ধৰ্মগত শৰ্মা পিতাৰ নাম: নন্দলাল ঘৰ নং : ১০৮ বয়স : 51 লিঙ্গ : পুৰুষ	CZH1082548 ফটো উপলব্ধ
700 নাম : নেত্র প্রচাদ ভূচাল জৈছী অন্যান্য: থাণেশ্বৰ ভূচাল জৈছী ঘৰ নং : ১০৮ বয়স : 47 লিঙ্গ : পুৰুষ	CZH1082582 ফটো উপলব্ধ	701 নাম : পার্বতী শৰ্মা স্বামীৰ নাম: ধৰ্মগত শৰ্মা ঘৰ নং : ১০৮ বয়স : 46 লিঙ্গ : মহিলা	CZH1082559 ফটো উপলব্ধ	702 নাম : দেব ভূচাল জৈছী স্বামীৰ নাম: নেত্রপ্রসাদ ভূচাল জৈছী ঘৰ নং : ১০৮ বয়স : 45 লিঙ্গ : মহিলা	CZH1082593 ফটো উপলব্ধ
703 নাম : দুৰ্গা শৰ্মা পিতাৰ নাম: নন্দলাল শৰ্মা ঘৰ নং : ১০৮ বয়স : 43 লিঙ্গ : পুৰুষ	CZH1082560 ফটো উপলব্ধ	704 নাম : বাবুৰাম শৰ্মা পিতাৰ নাম: নন্দলাল শৰ্মা ঘৰ নং : ১০৮ বয়স : 41 লিঙ্গ : পুৰুষ	CZH1082571 ফটো উপলব্ধ	705 নাম : গংগা শৰ্মা স্বামীৰ নাম: দুৰ্গা শৰ্মা ঘৰ নং : ১০৮ বয়স : 37 লিঙ্গ : মহিলা	CZH0007716 ফটো উপলব্ধ
706 নাম : সাৰদা শৰ্মা স্বামীৰ নাম: বাবুৰাম শৰ্মা ঘৰ নং : ১০৮ বয়স : 37 লিঙ্গ : মহিলা	CZH0007757 ফটো উপলব্ধ	707 নাম : ভাৰতী শৰ্মা পিতাৰ নাম: শিৱ নাৰায়ণ শৰ্মা ঘৰ নং : 108 বয়স : 30 লিঙ্গ : মহিলা	CZH0442087 ফটো উপলব্ধ	708 নাম : বাহুল শৰ্মা পিতাৰ নাম: ধৰ্মগত শৰ্মা ঘৰ নং : ১০৮ বয়স : 28 লিঙ্গ : পুৰুষ	CZH0007948 ফটো উপলব্ধ
709 নাম : বিতা শৰ্মা পিতাৰ নাম: ধৰ্মগত শৰ্মা ঘৰ নং : ১০৮ বয়স : 28 লিঙ্গ : মহিলা	CZH0007989 ফটো উপলব্ধ	710 নাম : আৰতি কুমাৰী শৰ্মা পিতাৰ নাম: শিৱ নাৰায়ণ শৰ্মা ঘৰ নং : 108 বয়স : 28 লিঙ্গ : মহিলা	CZH0442152 ফটো উপলব্ধ	711 নাম : দীপিকা শৰ্মা পিতাৰ নাম: ধৰ্মগত শৰ্মা ঘৰ নং : 108 বয়স : 26 লিঙ্গ : মহিলা	CZH0427005 ফটো উপলব্ধ
712 নাম : অঞ্জলি শৰ্মা জৈছী স্বামীৰ নাম: কমল ভূচাল জৈছী ঘৰ নং : ১০৮ বয়স : 26 লিঙ্গ : মহিলা	SEW0118943 ফটো উপলব্ধ	713 নাম : উমাদেবী স্বামীৰ নাম: জগেশ্বৰ ঘৰ নং : ১০৯ বয়স : 76 লিঙ্গ : মহিলা	CZH1082606 ফটো উপলব্ধ	714 নাম : কৃষ্ণ উপাধ্যায় পিতাৰ নাম: জগেশ্বৰ ঘৰ নং : ১০৯ বয়স : 52 লিঙ্গ : পুৰুষ	CZH1082617 ফটো উপলব্ধ
715 নাম : সাবিত্ৰী উপাধ্যায় স্বামীৰ নাম: কৃষ্ণ ঘৰ নং : ১০৯ বয়স : 47 লিঙ্গ : মহিলা	CZH1082628 ফটো উপলব্ধ	716 নাম : হৰি উপাধ্যায় পিতাৰ নাম: জগেশ্বৰ ঘৰ নং : ১০৯ বয়স : 43 লিঙ্গ : পুৰুষ	CZH1082639 ফটো উপলব্ধ	717 নাম : তুলসী পিতাৰ নাম: জগেশ্বৰ ঘৰ নং : ১০৯ বয়স : 40 লিঙ্গ : পুৰুষ	CZH1082640 ফটো উপলব্ধ
# 718 নাম : শালিগ্রাম উপাধ্যায় পিতাৰ নাম: জগেশ্বৰ ঘৰ নং : ১০৯ বয়স : 38 লিঙ্গ : পুৰুষ	CZH1082651 ফটো উপলব্ধ	719 নাম : সুজল শৰ্মা পিতাৰ নাম: যমুনা শৰ্মা ঘৰ নং : ১০৯ বয়স : 21 লিঙ্গ : পুৰুষ	SEW0022707 ফটো উপলব্ধ	720 নাম : শীতল মায়া উপাধ্যায় স্বামীৰ নাম: মিতু ঘৰ নং : ১১০ বয়স : 44 লিঙ্গ : মহিলা	CZH1082684 ফটো উপলব্ধ
721 নাম : টিকানাথ উপাধ্যায় পিতাৰ নাম: ভীমপ্রসাদ ঘৰ নং : ১১০ বয়স : 41 লিঙ্গ : পুৰুষ	CZH1082695 ফটো উপলব্ধ	722 নাম : টংকানাথ উপাধ্যায় পিতাৰ নাম: ভীমপ্রসাদ ঘৰ নং : ১১০ বয়স : 40 লিঙ্গ : পুৰুষ	CZH1082708 ফটো উপলব্ধ	723 নাম : পংকজ শৰ্মা পিতাৰ নাম: কেশৱ শৰ্মা ঘৰ নং : 110 বয়স : 26 লিঙ্গ : পুৰুষ	CZH0376699 ফটো উপলব্ধ
724 নাম : প্ৰিয়া শৰ্মা পিতাৰ নাম: কেশৱ শৰ্মা ঘৰ নং : 110 বয়স : 25 লিঙ্গ : মহিলা	CZH0436980 ফটো উপলব্ধ	725 নাম : বনক শৰ্মা পিতাৰ নাম: মিতু শৰ্মা ঘৰ নং : 110 বয়স : 23 লিঙ্গ : পুৰুষ	CZH1760040 ফটো উপলব্ধ	726 নাম : হিমল শৰ্মা পিতাৰ নাম: কেশৱ শৰ্মা ঘৰ নং : 110 বয়স : 21 লিঙ্গ : পুৰুষ	SEW0001263 ফটো উপলব্ধ



বিধানসভা সমষ্টিৰ নম্বৰ আৰু নাম : 86-তিনিচুকীয়া  
অংশৰ নম্বৰ আৰু নাম : 3-বৰভেটা বঙালী গাঁও (অংশ)

727 নাম : বহন উপাধ্যায় পিতাৰ নাম: মিঠু উপাধ্যায় ঘৰ নং : ১১০ বয়স : 20 লিঙ্গ : পুৰুষ	SEW0119289 ফটো উপলব্ধ	728 নাম : কেশৱ শৰ্মা পিতাৰ নাম: দুৰ্গা দত্ত শৰ্মা ঘৰ নং : ১১০খ বয়স : 53 লিঙ্গ : পুৰুষ	CZH1082731 ফটো উপলব্ধ	729 নাম : সৰস্বতী শৰ্মা স্বামীৰ নাম: কেশৱ ঘৰ নং : ১১০খ বয়স : 50 লিঙ্গ : মহিলা	CZH1082742 ফটো উপলব্ধ
730 নাম : হিৰোবালা শৰ্মা স্বামীৰ নাম: চন্দ্ৰপ্ৰসাদ ঘৰ নং : ১১২ বয়স : 74 লিঙ্গ : মহিলা	CZH1082786 ফটো উপলব্ধ	731 নাম : খগৰাজ শৰ্মা পিতাৰ নাম: চন্দ্ৰ দত্ত শৰ্মা ঘৰ নং : ১১২ বয়স : 56 লিঙ্গ : পুৰুষ	CZH1082797 ফটো উপলব্ধ	# 732 নাম : শালীক্ৰাম শৰ্মা পিতাৰ নাম: চন্দ্ৰপ্ৰসাদ ঘৰ নং : ১১২ বয়স : 50 লিঙ্গ : পুৰুষ	CZH1082811 ফটো উপলব্ধ
733 নাম : নন্দ ক'লা শৰ্মা স্বামীৰ নাম: খগৰাজ শৰ্মা ঘৰ নং : ১১২ বয়স : 50 লিঙ্গ : মহিলা	CZH1082800 ফটো উপলব্ধ	734 নাম : গংগাধৰ শৰ্মা পিতাৰ নাম: চন্দ্ৰপ্ৰসাদ ঘৰ নং : ১১২ বয়স : 46 লিঙ্গ : পুৰুষ	CZH1082833 ফটো উপলব্ধ	# 735 নাম : বিন্দু শৰ্মা স্বামীৰ নাম: শালীক্ৰাম শৰ্মা ঘৰ নং : ১১২ বয়স : 43 লিঙ্গ : মহিলা	CZH1082822 ফটো উপলব্ধ
736 নাম : বিমলা শৰ্মা স্বামীৰ নাম: গংগাধৰ ঘৰ নং : ১১২ বয়স : 42 লিঙ্গ : মহিলা	CZH1082844 ফটো উপলব্ধ	737 নাম : অঞ্জলী মাঝি পিতাৰ নাম: ছটু ভেগৰা ঘৰ নং : 112 বয়স : 34 লিঙ্গ : মহিলা	CZH1182369 ফটো উপলব্ধ	738 নাম : মান কুমাৰী শৰ্মা পিতাৰ নাম: খগৰাজ শৰ্মা ঘৰ নং : 112 বয়স : 28 লিঙ্গ : মহিলা	CZH0559690 ফটো উপলব্ধ
739 নাম : ঈকৰাজ শৰ্মা পিতাৰ নাম: খগৰাজ শৰ্মা ঘৰ নং : 112 বয়স : 25 লিঙ্গ : পুৰুষ	CZH0563486 ফটো উপলব্ধ	740 নাম : অভিষেক শৰ্মা পিতাৰ নাম: খগৰাজ শৰ্মা ঘৰ নং : ১১২ বয়স : 23 লিঙ্গ : পুৰুষ	SEW0080101 ফটো উপলব্ধ	741 নাম : ৰবিলাল শৰ্মা পিতাৰ নাম: বালকৃষ্ণ ঘৰ নং : ১১৩ বয়স : 71 লিঙ্গ : পুৰুষ	CZH1082855 ফটো উপলব্ধ
742 নাম : ফুলমায়া শৰ্মা স্বামীৰ নাম: ৰবিলাল ঘৰ নং : ১১৩ বয়স : 61 লিঙ্গ : মহিলা	CZH1082866 ফটো উপলব্ধ	743 নাম : নৰমায়া শৰ্মা স্বামীৰ নাম: ৰবিলাল ঘৰ নং : ১১৩ বয়স : 51 লিঙ্গ : মহিলা	CZH1082877 ফটো উপলব্ধ	744 নাম : চন্দ্ৰ শৰ্মা পিতাৰ নাম: ৰবিলাল ঘৰ নং : ১১৩ বয়স : 40 লিঙ্গ : পুৰুষ	CZH1082888 ফটো উপলব্ধ
745 নাম : বীতা শৰ্মা পিতাৰ নাম: ৰবিলাল ঘৰ নং : ১১৩ বয়স : 38 লিঙ্গ : মহিলা	CZH1082899 ফটো উপলব্ধ	746 নাম : ৰাজ শৰ্মা পিতাৰ নাম: ৰবিলাল শৰ্মা ঘৰ নং : 113 বয়স : 37 লিঙ্গ : পুৰুষ	CZH0442350 ফটো উপলব্ধ	747 নাম : লীলা শৰ্মা পল স্বামীৰ নাম: শংকৰ পল ঘৰ নং : ১১৩ বয়স : 37 লিঙ্গ : মহিলা	CZH1082902 ফটো উপলব্ধ
748 নাম : গুমা দেবী জৈশী স্বামীৰ নাম: ৰাজ শৰ্মা ঘৰ নং : 113 বয়স : 34 লিঙ্গ : মহিলা	CZH0398651 ফটো উপলব্ধ	749 নাম : চন্দ্ৰকান্ত শৰ্মা পিতাৰ নাম: ভবানী ঘৰ নং : ১১৪ বয়স : 75 লিঙ্গ : পুৰুষ	CZH1082913 ফটো উপলব্ধ	750 নাম : হৰিকলা শৰ্মা স্বামীৰ নাম: চন্দ্ৰকান্ত ঘৰ নং : ১১৪ বয়স : 61 লিঙ্গ : মহিলা	CZH1082924 ফটো উপলব্ধ
751 নাম : মঞ্জু শৰ্মা পিতাৰ নাম: চন্দ্ৰকান্ত ঘৰ নং : ১১৪ বয়স : 40 লিঙ্গ : মহিলা	CZH1082935 ফটো উপলব্ধ	752 নাম : শালিগ্ৰাম শৰ্মা পিতাৰ নাম: চন্দ্ৰকান্ত ঘৰ নং : ১১৪ বয়স : 38 লিঙ্গ : পুৰুষ	CZH1082946 ফটো উপলব্ধ	753 নাম : উমাকলা শৰ্মা পিতাৰ নাম: চন্দ্ৰকান্ত শৰ্মা উপাধ্যায় ঘৰ নং : 114 বয়স : 32 লিঙ্গ : মহিলা	CZH0442228 ফটো উপলব্ধ
754 নাম : সুৰজ উপাধ্যায় পিতাৰ নাম: চন্দ্ৰকান্ত শৰ্মা উপাধ্যায় ঘৰ নং : 114 বয়স : 31 লিঙ্গ : পুৰুষ	CZH0439992 ফটো উপলব্ধ	755 নাম : পিংকী শৰ্মা স্বামীৰ নাম: বিজয় শৰ্মা ঘৰ নং : ১১৪ক বয়স : 24 লিঙ্গ : মহিলা	SEW0119297 ফটো উপলব্ধ	756 নাম : বিজয় শৰ্মা পিতাৰ নাম: দিলিৰাম শৰ্মা ঘৰ নং : 114 ক বয়স : 30 লিঙ্গ : পুৰুষ	CZH0432773 ফটো উপলব্ধ



বিধানসভা সমষ্টিৰ নম্বৰ আৰু নাম : 86-তিনিচুকীয়া  
অংশৰ নম্বৰ আৰু নাম : 3-বৰভেটা বঙালী গাঁও (অংশ)

757 নাম : দিল্লীৰাম শৰ্মা পিতাৰ নাম: খেলাল ঘৰ নং : ১১৪ক বয়স : 61 লিঙ্গ : পুৰুষ	CZH1082957 ফটো উপলব্ধ	758 নাম : পাৰ্বতী শৰ্মা স্বামীৰ নাম: দিল্লীৰাম ঘৰ নং : ১১৪ক বয়স : 51 লিঙ্গ : মহিলা	CZH1082968 ফটো উপলব্ধ	759 নাম : বীতা শৰ্মা পিতাৰ নাম: দিল্লীৰাম শৰ্মা ঘৰ নং : ১১৪ ক বয়স : 29 লিঙ্গ : মহিলা	CZH0298539 ফটো উপলব্ধ
760 নাম : নাৰায়ণ প্ৰসাদ প্ৰধান পিতাৰ নাম: কুবীৰ প্ৰধান ঘৰ নং : ১১৬ বয়স : 78 লিঙ্গ : পুৰুষ	CZH1082980 ফটো উপলব্ধ	761 নাম : চুইটি কুমাৰী প্ৰধান স্বামীৰ নাম: নাৰায়ণ প্ৰধান ঘৰ নং : ১১৬ বয়স : 74 লিঙ্গ : মহিলা	CZH1082991 ফটো উপলব্ধ	762 নাম : গনেশ প্ৰধান পিতাৰ নাম: নাৰায়ণ ঘৰ নং : ১১৬ বয়স : 51 লিঙ্গ : পুৰুষ	CZH1083007 ফটো উপলব্ধ
763 নাম : দিলীপ প্ৰধান পিতাৰ নাম: নাৰায়ণ ঘৰ নং : ১১৬ বয়স : 48 লিঙ্গ : পুৰুষ	CZH1083018 ফটো উপলব্ধ	764 নাম : বিংকু প্ৰধান পিতাৰ নাম: নাৰায়ণ ঘৰ নং : ১১৬ বয়স : 46 লিঙ্গ : মহিলা	CZH1083029 ফটো উপলব্ধ	765 নাম : চঞ্জু প্ৰধান পিতাৰ নাম: নাৰায়ণ প্ৰধান ঘৰ নং : ১১৬ বয়স : 45 লিঙ্গ : পুৰুষ	CZH1083030 ফটো উপলব্ধ
766 নাম : বালিকা প্ৰধান পিতাৰ নাম: নাৰায়ণ ঘৰ নং : ১১৬ বয়স : 41 লিঙ্গ : মহিলা	CZH1083041 ফটো উপলব্ধ	767 নাম : অমিত প্ৰধান পিতাৰ নাম: নাৰায়ণ প্ৰধান ঘৰ নং : ১১৬ বয়স : 41 লিঙ্গ : পুৰুষ	CZH1083052 ফটো উপলব্ধ	768 নাম : শান্তি প্ৰধান স্বামীৰ নাম: গণেশ প্ৰধান ঘৰ নং : ১১৬ বয়স : 30 লিঙ্গ : মহিলা	CZH0014308 ফটো উপলব্ধ
769 নাম : গংগা প্ৰসাদ প্ৰধান পিতাৰ নাম: কুবীৰ প্ৰধান ঘৰ নং : ১১৭ বয়স : 64 লিঙ্গ : পুৰুষ	CZH1083063 ফটো উপলব্ধ	770 নাম : অজয় প্ৰধান পিতাৰ নাম: গংগা প্ৰসাদ প্ৰধান ঘৰ নং : 117 বয়স : 42 লিঙ্গ : পুৰুষ	CZH1472026 ফটো উপলব্ধ	771 নাম : অজয় প্ৰধান পিতাৰ নাম: গংগা প্ৰধান ঘৰ নং : 117 বয়স : 42 লিঙ্গ : পুৰুষ	CZH1785690 ফটো উপলব্ধ
772 নাম : মুনী নেৱাৰ প্ৰধান স্বামীৰ নাম: অজয় প্ৰধান ঘৰ নং : ১১৭ বয়স : 42 লিঙ্গ : মহিলা	SEW0112813 ফটো উপলব্ধ	773 নাম : টিকীৰাম প্ৰধান পিতাৰ নাম: গংগাপ্ৰসাদ ঘৰ নং : ১১৭ বয়স : 40 লিঙ্গ : পুৰুষ	CZH1083085 ফটো উপলব্ধ	774 নাম : বুদ্ধীৰাম প্ৰধান পিতাৰ নাম: গংগাপ্ৰসাদ ঘৰ নং : ১১৭ বয়স : 39 লিঙ্গ : পুৰুষ	CZH1083096 ফটো উপলব্ধ
775 নাম : সমীৰ প্ৰধান পিতাৰ নাম: গংগা প্ৰসাদ প্ৰধান ঘৰ নং : ১১৭ বয়স : 37 লিঙ্গ : পুৰুষ	CZH0014886 ফটো উপলব্ধ	776 নাম : বিকাশ প্ৰধান পিতাৰ নাম: গংগা প্ৰসাদ প্ৰধান ঘৰ নং : 117 বয়স : 31 লিঙ্গ : পুৰুষ	CZH0425744 ফটো উপলব্ধ	777 নাম : প্ৰকাশ প্ৰধান পিতাৰ নাম: গংগা প্ৰসাদ প্ৰধান ঘৰ নং : 117 বয়স : 31 লিঙ্গ : পুৰুষ	CZH0425801 ফটো উপলব্ধ
778 নাম : ৰূপা প্ৰধান পিতাৰ নাম: গংগা প্ৰচাদ প্ৰধান ঘৰ নং : 117 বয়স : 31 লিঙ্গ : মহিলা	CZH1472828 ফটো উপলব্ধ	779 নাম : ধনমণী দ্বিহিঙীয়া স্বামীৰ নাম: চমীৰ প্ৰধান ঘৰ নং : 117 বয়স : 30 লিঙ্গ : মহিলা	CZH1181965 ফটো উপলব্ধ	780 নাম : পিংকু প্ৰধান পিতাৰ নাম: গংগা প্ৰসাদ প্ৰধান ঘৰ নং : 117 বয়স : 29 লিঙ্গ : মহিলা	CZH0426494 ফটো উপলব্ধ
781 নাম : দেও বাহাদুৰ প্ৰধান পিতাৰ নাম: গংগা প্ৰচাদ প্ৰধান ঘৰ নং : 117 বয়স : 29 লিঙ্গ : পুৰুষ	CZH0560789 ফটো উপলব্ধ	782 নাম : ৰূপা প্ৰধান পিতাৰ নাম: গংগা প্ৰচাদ প্ৰধান ঘৰ নং : 117 বয়স : 26 লিঙ্গ : মহিলা	CZH1785567 ফটো উপলব্ধ	783 নাম : বালে খাৰিয়া স্বামীৰ নাম: ৰমেশ ঘৰ নং : ১১৮ বয়স : 71 লিঙ্গ : মহিলা	CZH1083109 ফটো উপলব্ধ
784 নাম : দুৰ্গা খাৰিয়া পিতাৰ নাম: ৰমেশ ঘৰ নং : ১১৮ বয়স : 43 লিঙ্গ : পুৰুষ	CZH1083121 ফটো উপলব্ধ	785 নাম : মায়া খাৰিয়া পিতাৰ নাম: ৰমেশ খাৰিয়া ঘৰ নং : ১১৮ বয়স : 39 লিঙ্গ : মহিলা	CZH1083132 ফটো উপলব্ধ	786 নাম : পিংকি নাৰ্জাৰী স্বামীৰ নাম: ৰেশু নাৰ্জাৰী ঘৰ নং : ১১৮ বয়স : 35 লিঙ্গ : মহিলা	CZH1083143 ফটো উপলব্ধ



বিধানসভা সমষ্টিৰ নম্বৰ আৰু নাম : 86-তিনিচুকীয়া  
অংশৰ নম্বৰ আৰু নাম : 3-বৰভেটা বঙালী গাঁও (অংশ)

# 787 নাম : পিংকী চন্দ্ৰী তাঁতী স্বামীৰ নাম : বাহিত তাঁতী ঘৰ নং : 119 বয়স : 26 লিঙ্গ : মহিলা	CZH1181940 ফটো উপলব্ধ	788 নাম : বসলিয়া গুড়িয়া পিতাৰ নাম : নাথনেল গুড়িয়া ঘৰ নং : 119 বয়স : 25 লিঙ্গ : মহিলা	CZH1182351 ফটো উপলব্ধ	789 নাম : শ্ৰীতেশ বৰ্জুন কাশ্যপ পিতাৰ নাম : মুগেন কাশ্যপ ঘৰ নং : 119 বয়স : 23 লিঙ্গ : পুৰুষ	CZH1181957 ফটো উপলব্ধ
790 নাম : বৰ্জুন পুত্ৰায়ক সিং পিতাৰ নাম : বাৰবল সিং ঘৰ নং : 119 বয়স : 21 লিঙ্গ : পুৰুষ	CZH1760305 ফটো উপলব্ধ	791 নাম : ভীমা দেবী স্বামীৰ নাম : উমাকান্ত শৰ্মা ঘৰ নং : 124 বয়স : 30 লিঙ্গ : মহিলা	CZH1760461 ফটো উপলব্ধ	792 নাম : বিষ্ণু প্ৰচাদ শৰ্মা পিতাৰ নাম : খাৰানাদ শৰ্মা ঘৰ নং : 124 বয়স : 29 লিঙ্গ : পুৰুষ	CZH0575753 ফটো উপলব্ধ
793 নাম : মেঘা শৰ্মা পিতাৰ নাম : চাপা কান্ত শৰ্মা ঘৰ নং : 124 বয়স : 20 লিঙ্গ : মহিলা	SEW0028795 ফটো উপলব্ধ	794 নাম : চিমী চেতিয়া পিতাৰ নাম : ফণীন্দ্র চেতিয়া ঘৰ নং : 125 বয়স : 27 লিঙ্গ : মহিলা	CZH0353805 ফটো উপলব্ধ	795 নাম : চুনিল মাতৃৰ নাম : বেলা লোহাৰ ঘৰ নং : 136 বয়স : 52 লিঙ্গ : পুৰুষ	CZH0407163 ফটো উপলব্ধ
796 নাম : মীনা লোহাৰ স্বামীৰ নাম : সুনীল লোহাৰ ঘৰ নং : 136 বয়স : 41 লিঙ্গ : মহিলা	CZH1472166 ফটো উপলব্ধ	797 নাম : পুনম লোহাৰ স্বামীৰ নাম : দীপক লোহাৰ ঘৰ নং : 137 গ বয়স : 33 লিঙ্গ : মহিলা	CZH0371906 ফটো উপলব্ধ	798 নাম : তেজ কুমাৰ লিষু পিতাৰ নাম : চন্দ্ৰ বাহাদুৰ লিষু ঘৰ নং : 144 আ বয়স : 35 লিঙ্গ : পুৰুষ	SEW0131169 ফটো উপলব্ধ
799 নাম : টিনা লোহাৰ স্বামীৰ নাম : বাবু লোহাৰ ঘৰ নং : 145 বয়স : 23 লিঙ্গ : মহিলা	SEW0123273 ফটো উপলব্ধ	800 নাম : নেত্ৰ প্ৰচাদ শৰ্মা পিতাৰ নাম : মতি প্ৰচাদ শৰ্মা ঘৰ নং : 160 বয়স : 66 লিঙ্গ : পুৰুষ	CZH0574541 ফটো উপলব্ধ	801 নাম : লিলা শৰ্মা পিতাৰ নাম : জগেশ্বৰ উপাধ্যায় ঘৰ নং : 173 বয়স : 38 লিঙ্গ : মহিলা	CZH0574608 ফটো উপলব্ধ
802 নাম : নেহা লোহাৰ স্বামীৰ নাম : নিৰেশ লোহাৰ ঘৰ নং : 175 বয়স : 37 লিঙ্গ : মহিলা	CZH1181791 ফটো উপলব্ধ	803 নাম : সাবানা বেগম স্বামীৰ নাম : মহম্মদ সলীম ঘৰ নং : 184 বয়স : 43 লিঙ্গ : মহিলা	CZH0355123 ফটো উপলব্ধ	804 নাম : মহম্মদ আসলম মনসুৰ পিতাৰ নাম : অলাউদ্দীন মনসুৰ ঘৰ নং : 184 বয়স : 38 লিঙ্গ : পুৰুষ	CZH0355115 ফটো উপলব্ধ
805 নাম : চকিনা বেগম স্বামীৰ নাম : আহমেদ নসিৰুদ্দিন ঘৰ নং : 184 বয়স : 36 লিঙ্গ : মহিলা	CZH0355149 ফটো উপলব্ধ	806 নাম : ফতিমা বেগম স্বামীৰ নাম : মহম্মদ আসলম মনসুৰ ঘৰ নং : 184 বয়স : 33 লিঙ্গ : মহিলা	CZH0355131 ফটো উপলব্ধ	807 নাম : ভাস্কেশ্বৰ বাৰ্মন পিতাৰ নাম : জীতেন বাৰ্মন ঘৰ নং : 188 বয়স : 47 লিঙ্গ : পুৰুষ	CZH1426824 ফটো উপলব্ধ
808 নাম : পুনম কুমাৰী শাহ মাতৃৰ নাম : বাৰ্জ কুমাৰ শাহ ঘৰ নং : 197 বয়স : 33 লিঙ্গ : পুৰুষ	CZH0372235 ফটো উপলব্ধ	809 নাম : অমতা সাহ স্বামীৰ নাম : মোহন সাহ ঘৰ নং : 199 বয়স : 40 লিঙ্গ : মহিলা	CZH0355461 ফটো উপলব্ধ	810 নাম : চাঁদনী কুমাৰী সাহ পিতাৰ নাম : গুণপ্ৰকাশ সাহ ঘৰ নং : 199 বয়স : 29 লিঙ্গ : মহিলা	CZH0355024 ফটো উপলব্ধ
811 নাম : চণ্ড কুমাৰী শাহ পিতাৰ নাম : গুণ প্ৰকাশ শাহ ঘৰ নং : 199 বয়স : 26 লিঙ্গ : মহিলা	CZH1759307 ফটো উপলব্ধ	812 নাম : জুনিতা কৰ্মকাৰ পিতাৰ নাম : বাৰ্জেন কৰ্মকাৰ ঘৰ নং : 201 বয়স : 37 লিঙ্গ : মহিলা	CZH1793983 ফটো উপলব্ধ	813 নাম : ললিত মুৰা মাতৃৰ নাম : বাৰ্ধা মুৰা ঘৰ নং : 204 বয়স : 24 লিঙ্গ : পুৰুষ	CZH1775907 ফটো উপলব্ধ
814 নাম : ইনিছা মুৰাণ পিতাৰ নাম : কিৰণ মৰাণ ঘৰ নং : 210 ঘ বয়স : 24 লিঙ্গ : মহিলা	CZH0554071 ফটো উপলব্ধ	815 নাম : আৰতি ভূমিজ মাতৃৰ নাম : ভানু বাইগা ঘৰ নং : 211 বয়স : 25 লিঙ্গ : মহিলা	CZH1426709 ফটো উপলব্ধ	816 নাম : দ্বীপ জৈছি পিতাৰ নাম : কুল প্ৰসাদ যইছি ঘৰ নং : 216 বয়স : 24 লিঙ্গ : পুৰুষ	SEW0074922 ফটো উপলব্ধ



বিধানসভা সমষ্টিৰ নম্বৰ আৰু নাম : 86-তিনিচুকীয়া  
অংশৰ নম্বৰ আৰু নাম : 3-বৰভেটা বঙালী গাঁও (অংশ)

817 নাম : দিপাংকৰ চেতীয়া পিতাৰ নাম: ফণীন্দ্র চেতীয়া ঘৰ নং : 225ক বয়স : 22 লিঙ্গ : পুৰুষ	CZH1406669 ফটো উপলব্ধ	818 নাম : উদয় নাৰায়ণ সাহ পিতাৰ নাম: ওম প্ৰকাশ সাহ ঘৰ নং : 281 বয়স : 22 লিঙ্গ : পুৰুষ	CZH1446533 ফটো উপলব্ধ	819 নাম : বাধা ছেত্ৰী স্বামীৰ নাম: গুৰু প্ৰচাদ শৰ্মা ঘৰ নং : 300 বয়স : 75 লিঙ্গ : মহিলা	CZH0411496 ফটো উপলব্ধ
820 নাম : জয়ন্তী খেৰুৱাৰ স্বামীৰ নাম: পকলু খেৰুৱাৰ ঘৰ নং : 325 বয়স : 31 লিঙ্গ : মহিলা	CZH1775550 ফটো উপলব্ধ	821 নাম : হিৰা তাঁতি স্বামীৰ নাম: ৰাম তাঁতি ঘৰ নং : 444 বয়স : 46 লিঙ্গ : মহিলা	CZH1784487 ফটো উপলব্ধ	822 নাম : ৰাখী শৰ্মা উপাধ্যায় স্বামীৰ নাম: শালিগ্ৰাম উপাধ্যায় ঘৰ নং : 564 বয়স : 31 লিঙ্গ : মহিলা	CZH1446913 ফটো উপলব্ধ
823 নাম : অমন তাঁতি পিতাৰ নাম: ৰাম তাঁতি ঘৰ নং : 566 বয়স : 27 লিঙ্গ : পুৰুষ	CZH1784586 ফটো উপলব্ধ	824 নাম : মনিকা বৰুৱা তাঁতি স্বামীৰ নাম: অমন তাঁতি ঘৰ নং : 566 বয়স : 24 লিঙ্গ : মহিলা	SEW0038307 ফটো উপলব্ধ	825 নাম : সঞ্জয় মু. ডা পিতাৰ নাম: গেঁজা মু. ডা ঘৰ নং : 642 বয়স : 25 লিঙ্গ : পুৰুষ	CZH1429968 ফটো উপলব্ধ
826 নাম : পাৰ্বতি মুৰা স্বামীৰ নাম: সঞ্জয় মুৰা ঘৰ নং : 642 বয়স : 24 লিঙ্গ : মহিলা	CZH1483643 ফটো উপলব্ধ	827 নাম : প্ৰণব জ্যোতি মাহলি স্বামীৰ নাম: স্বপন কুমাৰ মাহলি ঘৰ নং : 654 বয়স : 35 লিঙ্গ : মহিলা	CZH0570978 ফটো উপলব্ধ	828 নাম : উলী সোনাৰ স্বামীৰ নাম: ৰাজু সোনাৰ ঘৰ নং : 655 বয়স : 53 লিঙ্গ : মহিলা	CZH1446673 ফটো উপলব্ধ
829 নাম : বিশাল শৰ্মা পিতাৰ নাম: যমুনা শৰ্মা ঘৰ নং : 785 বয়স : 24 লিঙ্গ : পুৰুষ	CZH1119817 ফটো উপলব্ধ	830 নাম : সুইটি লিষু পিতাৰ নাম: ৰাম কুমাৰ লিষু ঘৰ নং : 841 বয়স : 25 লিঙ্গ : মহিলা	CZH1483635 ফটো উপলব্ধ	831 নাম : মনজ উপাধিয়া স্বামীৰ নাম: দনালী পনী ঘৰ নং : 871 বয়স : 44 লিঙ্গ : মহিলা	CZH1482389 ফটো উপলব্ধ
832 নাম : অঞ্জলী লোহাৰ পিতাৰ নাম: বেনাডিক গুইয়া ঘৰ নং : 871 বয়স : 36 লিঙ্গ : মহিলা	CZH1482363 ফটো উপলব্ধ	833 নাম : প্ৰিয় শৰ্মা পিতাৰ নাম: সলিক শৰ্মা ঘৰ নং : 871 বয়স : 24 লিঙ্গ : মহিলা	CZH1482397 ফটো উপলব্ধ	834 নাম : অনু শৰ্মা পিতাৰ নাম: উমকাংত শৰ্মা ঘৰ নং : 871 বয়স : 24 লিঙ্গ : মহিলা	CZH1482405 ফটো উপলব্ধ
835 নাম : বিশাল উপাধ্যায় পিতাৰ নাম: দন্দ পানী উপাধ্যায় ঘৰ নং : ৮৭১ বয়স : 22 লিঙ্গ : পুৰুষ	SEW0017376 ফটো উপলব্ধ	836 নাম : কেশব শৰ্মা পিতাৰ নাম: গুৰু প্ৰসাদ শৰ্মা ঘৰ নং : 903 ক বয়স : 34 লিঙ্গ : পুৰুষ	CZH1181437 ফটো উপলব্ধ	837 নাম : অনিতা মাহালী পিতাৰ নাম: পৰমেশ্বৰ মাহালী ঘৰ নং : 903 খ বয়স : 33 লিঙ্গ : মহিলা	CZH1181379 ফটো উপলব্ধ
838 নাম : বিনু শৰ্মা পিতাৰ নাম: ভীম নাথ শৰ্মা ঘৰ নং : 905 ক বয়স : 35 লিঙ্গ : মহিলা	CZH1181353 ফটো উপলব্ধ	839 নাম : চাৰু দাস স্বামীৰ নাম: দেবেন দাস ঘৰ নং : 905 ক বয়স : 45 লিঙ্গ : মহিলা	CZH0554287 ফটো উপলব্ধ	840 নাম : ভীম মায়া ছেত্ৰী পিতাৰ নাম: টকাৰাম ছেত্ৰী ঘৰ নং : 911 ত বয়স : 69 লিঙ্গ : মহিলা	CZH1174358 ফটো উপলব্ধ
841 নাম : ৰাজু ছেত্ৰী পিতাৰ নাম: গঙ্গা ৰাম ছেত্ৰী ঘৰ নং : 911ত বয়স : 64 লিঙ্গ : পুৰুষ	SEW0119446 ফটো উপলব্ধ	842 নাম : মঞ্জু ছেত্ৰী স্বামীৰ নাম: ৰাজু ছেত্ৰী ঘৰ নং : 911ত বয়স : 47 লিঙ্গ : মহিলা	SEW0119479 ফটো উপলব্ধ	843 নাম : নিৰ্মল ছেত্ৰী পিতাৰ নাম: ৰাজু ছেত্ৰী ঘৰ নং : 911ত বয়স : 35 লিঙ্গ : পুৰুষ	SEW0119529 ফটো উপলব্ধ
844 নাম : আকাশ ছেত্ৰী পিতাৰ নাম: ৰাজু ছেত্ৰী ঘৰ নং : 911ত বয়স : 29 লিঙ্গ : পুৰুষ	SEW0119487 ফটো উপলব্ধ	845 নাম : দীপালী ছেত্ৰী স্বামীৰ নাম: নিৰ্মল ছেত্ৰী ঘৰ নং : 911ত বয়স : 28 লিঙ্গ : মহিলা	SEW0119545 ফটো উপলব্ধ	846 নাম : চম্পা ছেত্ৰী পিতাৰ নাম: গোপাল ছেত্ৰী ঘৰ নং : ৯১১ত বয়স : 22 লিঙ্গ : মহিলা	SEW0017855 ফটো উপলব্ধ



<p>S2 847 CZH0554337</p> <p>নাম : শিখা ৰাণী দাস স্বামীৰ নাম : কুন্দন হাজৰিকা ঘৰ নং : 920 ক বয়স : 24 লিঙ্গ : মহিলা</p> <p>ফটো উপলব্ধ</p>	<p>E 848 CZH0554220</p> <p>নাম : দেবেন দাস পিতাৰ নাম : মালিৰাম দাস ঘৰ নং : 920 ক বয়স : 65 লিঙ্গ : পুৰুষ</p> <p>ফটো উপলব্ধ</p>	<p>849 CZH1174234</p> <p>নাম : কল্পনা ছেত্ৰী পিতাৰ নাম : গোপাল ছেত্ৰী ঘৰ নং : 933 ক বয়স : 29 লিঙ্গ : মহিলা</p> <p>ফটো উপলব্ধ</p>
<p>850 CZH1174416</p> <p>নাম : চন্দা কুমাৰী থাপা পিতাৰ নাম : ৰাম বাহাদুৰ থাপা ঘৰ নং : 956 ত বয়স : 31 লিঙ্গ : মহিলা</p> <p>ফটো উপলব্ধ</p>	<p>851 CZH1181361</p> <p>নাম : অজয় লোহাৰ পিতাৰ নাম : দীনেশ লোহাৰ ঘৰ নং : 977 ক বয়স : 25 লিঙ্গ : পুৰুষ</p> <p>ফটো উপলব্ধ</p>	<p>852 CZH0360545</p> <p>নাম : প্ৰফুল্ল চন্দ্ৰ চেতিয়া পিতাৰ নাম : হিড়ীবেশ্বৰ চেতিয়া ঘৰ নং : 1000 বয়স : 72 লিঙ্গ : পুৰুষ</p> <p>ফটো উপলব্ধ</p>
<p>853 CZH0367276</p> <p>নাম : অনু চেতিয়া স্বামীৰ নাম : প্ৰফুল্ল চন্দ্ৰ চেতিয়া ঘৰ নং : 1000 বয়স : 71 লিঙ্গ : মহিলা</p> <p>ফটো উপলব্ধ</p>	<p>854 CZH0371708</p> <p>নাম : মানবী কাশ্যপ স্বামীৰ নাম : মগেন কাশ্যপ ঘৰ নং : 1000 বয়স : 57 লিঙ্গ : মহিলা</p> <p>ফটো উপলব্ধ</p>	<p>855 CZH0363846</p> <p>নাম : বেচমলাল উপাধ্যায় পিতাৰ নাম : প্ৰেমলাল উপাধ্যায় ঘৰ নং : 1000 বয়স : 48 লিঙ্গ : পুৰুষ</p> <p>ফটো উপলব্ধ</p>
<p>856 CZH1789445</p> <p>নাম : মুনী দেবী স্বামীৰ নাম : শ্যাম লাল শাহ ঘৰ নং : 1000 বয়স : 46 লিঙ্গ : মহিলা</p> <p>ফটো উপলব্ধ</p>	<p>857 CZH0440396</p> <p>নাম : চাৰিকা কৰ্মকাৰ স্বামীৰ নাম : শাৰন কৰ্মকাৰ ঘৰ নং : 1000 বয়স : 43 লিঙ্গ : মহিলা</p> <p>ফটো উপলব্ধ</p>	<p>858 CZH0371831</p> <p>নাম : দুৰ্গা উপাধ্যায় স্বামীৰ নাম : বেচমলাল উপাধ্যায় ঘৰ নং : 1000 বয়স : 42 লিঙ্গ : মহিলা</p> <p>ফটো উপলব্ধ</p>
<p>859 CZH1785823</p> <p>নাম : চান্দিনী লিম্বু স্বামীৰ নাম : দিলকুমাৰ লিম্বু ঘৰ নং : 1000 বয়স : 31 লিঙ্গ : মহিলা</p> <p>ফটো উপলব্ধ</p>	<p>860 CZH0371526</p> <p>নাম : কৌস্তৱ ৰিতম কাশ্যপ পিতাৰ নাম : মগেন কাশ্যপ ঘৰ নং : 1000 বয়স : 30 লিঙ্গ : পুৰুষ</p> <p>ফটো উপলব্ধ</p>	<p># 861 CZH0367474</p> <p>নাম : পৰিস্মীতা চেতিয়া পিতাৰ নাম : প্ৰফুল্ল চন্দ্ৰ চেতিয়া ঘৰ নং : 1000 বয়স : 30 লিঙ্গ : মহিলা</p> <p>ফটো উপলব্ধ</p>
<p>862 CZH0448910</p> <p>নাম : পবিনা কুৰ্মী পিতাৰ নাম : চত্ৰীত কুৰ্মী ঘৰ নং : 1000 বয়স : 28 লিঙ্গ : মহিলা</p> <p>ফটো উপলব্ধ</p>	<p>863 CZH0441287</p> <p>নাম : নিপেন মুড়া পিতাৰ নাম : বিৰেন মুড়া ঘৰ নং : 1000 বয়স : 27 লিঙ্গ : পুৰুষ</p> <p>ফটো উপলব্ধ</p>	<p>864 CZH1789429</p> <p>নাম : ৰোহিত শাহ পিতাৰ নাম : শ্যামলাল শাহ ঘৰ নং : 1000 বয়স : 22 লিঙ্গ : পুৰুষ</p> <p>ফটো উপলব্ধ</p>
<p>865 SEW0114553</p> <p>নাম : কিচান শ্বাহ পিতাৰ নাম : শ্যামলাল শ্বাহ ঘৰ নং : 1000 বয়স : 20 লিঙ্গ : পুৰুষ</p> <p>ফটো উপলব্ধ</p>	<p>866 CZH1426691</p> <p>নাম : অমন পাতৰ পিতাৰ নাম : ৰূপেশ্বৰ পাতৰ ঘৰ নং : 1001 বয়স : 23 লিঙ্গ : পুৰুষ</p> <p>ফটো উপলব্ধ</p>	<p>867 CZH1786037</p> <p>নাম : মনোজ দত্ত পিতাৰ নাম : শশীধৰ দত্ত ঘৰ নং : 1002 বয়স : 59 লিঙ্গ : পুৰুষ</p> <p>ফটো উপলব্ধ</p>
<p>868 CZH1786011</p> <p>নাম : ৰাম তাঁতি পিতাৰ নাম : ৰেদাস তাঁতি ঘৰ নং : 1002 বয়স : 56 লিঙ্গ : পুৰুষ</p> <p>ফটো উপলব্ধ</p>	<p>869 CZH1786045</p> <p>নাম : মুন দত্ত স্বামীৰ নাম : মৰলীধৰ বৰা ঘৰ নং : 1002 বয়স : 52 লিঙ্গ : মহিলা</p> <p>ফটো উপলব্ধ</p>	<p>870 CZH1759166</p> <p>নাম : জিনা দাস তাঁতি স্বামীৰ নাম : সঞ্জয় তাঁতি ঘৰ নং : 1002 বয়স : 31 লিঙ্গ : মহিলা</p> <p>ফটো উপলব্ধ</p>
<p>871 CZH1786052</p> <p>নাম : নিৰ্মলা শৰ্মা পিতাৰ নাম : খোগেৰজ শৰ্মা ঘৰ নং : 1002 বয়স : 30 লিঙ্গ : মহিলা</p> <p>ফটো উপলব্ধ</p>	<p>872 CZH1797133</p> <p>নাম : ববিতা শাহ স্বামীৰ নাম : ভীৰু শাহ ঘৰ নং : 1002 বয়স : 28 লিঙ্গ : মহিলা</p> <p>ফটো উপলব্ধ</p>	<p>873 CZH1759331</p> <p>নাম : ববিতা লোহাৰ পিতাৰ নাম : সামু কৰ্মকাৰ ঘৰ নং : 1002 বয়স : 26 লিঙ্গ : মহিলা</p> <p>ফটো উপলব্ধ</p>
<p>874 CZH1786029</p> <p>নাম : আপসাৰা তাঁতি পিতাৰ নাম : ৰাম তাঁতি ঘৰ নং : 1002 বয়স : 25 লিঙ্গ : মহিলা</p> <p>ফটো উপলব্ধ</p>	<p>875 CZH1797125</p> <p>নাম : মনজ ভূমিজ পিতাৰ নাম : অৰুন ভূমিজ ঘৰ নং : 1002 বয়স : 22 লিঙ্গ : পুৰুষ</p> <p>ফটো উপলব্ধ</p>	<p>876 CZH1789171</p> <p>নাম : ৰহিত শৰ্মা পিতাৰ নাম : অৰুন শৰ্মা ঘৰ নং : 1003 বয়স : 21 লিঙ্গ : পুৰুষ</p> <p>ফটো উপলব্ধ</p>



বিধানসভা সমষ্টিৰ নম্বৰ আৰু নাম : 86-তিনিচুকীয়া  
অংশৰ নম্বৰ আৰু নাম : 3-বৰভেটা বঙালী গাঁও (অংশ)

877 নাম : সবিতা শৰ্মা স্বামীৰ নাম : কমল শৰ্মা ঘৰ নং : 1024 বয়স : 27 লিঙ্গ : মহিলা	CZH1174267 ফটো উপলব্ধ	878 নাম : বিকি ৰায় পিতাৰ নাম : গনেশ ৰায় ঘৰ নং : 1025 বয়স : 32 লিঙ্গ : পুৰুষ	CZH1406818 ফটো উপলব্ধ	879 নাম : পদ্ম শৰ্মা পিতাৰ নাম : প্ৰেম প্ৰচাদ শৰ্মা ঘৰ নং : 1031 বয়স : 24 লিঙ্গ : মহিলা	CZH0559542 ফটো উপলব্ধ
880 নাম : জীতেন তাঁতী পিতাৰ নাম : আজত তাঁতী ঘৰ নং : 1051 বয়স : 27 লিঙ্গ : পুৰুষ	CZH1472083 ফটো উপলব্ধ	881 নাম : ববিতা তাঁতী স্বামীৰ নাম : জীতেন তাঁতী ঘৰ নং : 1051 বয়স : 27 লিঙ্গ : মহিলা	SEW0028902 ফটো উপলব্ধ	S 882 নাম : তুলু চক্ৰবৰ্তী মাতৃৰ নাম : মঞ্জু চক্ৰবৰ্তী ঘৰ নং : 1084 বয়স : 39 লিঙ্গ : পুৰুষ	CZH1072317 ফটো উপলব্ধ
883 নাম : অভিষেক উৰাং পিতাৰ নাম : শংকৰ উৰাং ঘৰ নং : 2300 বয়স : 23 লিঙ্গ : পুৰুষ	CZH1787159 ফটো উপলব্ধ	884 নাম : কুশল লোহাৰ পিতাৰ নাম : কাতিক লোহাৰ ঘৰ নং : 9121 বয়স : 22 লিঙ্গ : পুৰুষ	CZH1789452 ফটো উপলব্ধ	885 নাম : গায়ত্ৰী লোহাৰ স্বামীৰ নাম : তুষাৰ লোহাৰ ঘৰ নং : বাভেতা বোঙ্গালি গাঁও বয়স : 23 লিঙ্গ : মহিলা	CZH1789460 ফটো উপলব্ধ
886 নাম : চয়নজ্যোতি গগৈ পিতাৰ নাম : ডিম্বেশ্বৰ গগৈ ঘৰ নং : বিজয়নগৰ বয়স : 27 লিঙ্গ : পুৰুষ	CZH0032367 ফটো উপলব্ধ	887 নাম : বিডিয়া মুন্ডা স্বামীৰ নাম : বিৰজু মূৰা ঘৰ নং : হাটুস নং-54 বয়স : 33 লিঙ্গ : মহিলা	CZH0501288 ফটো উপলব্ধ	888 নাম : দিলীপ মানকী পিতাৰ নাম : খইট ঘৰ নং : ঘৰ নং 181 বয়স : 35 লিঙ্গ : পুৰুষ	CZH1151800 ফটো উপলব্ধ
889 নাম : নগেন ভৰালী পিতাৰ নাম : কাশৰাম ভৰালী ঘৰ নং : নতুন বয়স : 75 লিঙ্গ : পুৰুষ	SEW0112706 ফটো উপলব্ধ	890 নাম : মতিলাল ঠাকুৰ পিতাৰ নাম : ৰামশৰে ঠাকুৰ ঘৰ নং : নিই বয়স : 65 লিঙ্গ : পুৰুষ	CZH1074664 ফটো উপলব্ধ	891 নাম : সৌৰভ সন্দিকৈ পিতাৰ নাম : বুদ্ধেশ্বৰ সন্দিকৈ ঘৰ নং : নতুন বয়স : 63 লিঙ্গ : পুৰুষ	SEW0109231 ফটো উপলব্ধ
892 নাম : পদ্মাবতী সন্দিকৈ স্বামীৰ নাম : সৌৰভ সন্দিকৈ ঘৰ নং : নতুন বয়স : 59 লিঙ্গ : মহিলা	SEW0109249 ফটো উপলব্ধ	893 নাম : জিনা সন্দিকৈ পিতাৰ নাম : বুদ্ধেশ্বৰ সন্দিকৈ ঘৰ নং : নতুন বয়স : 59 লিঙ্গ : মহিলা	SEW0109298 ফটো উপলব্ধ	894 নাম : দীপালী ভৰালী স্বামীৰ নাম : নগেন ভৰালী ঘৰ নং : নতুন বয়স : 57 লিঙ্গ : মহিলা	SEW0112789 ফটো উপলব্ধ
895 নাম : সত্ৰীত কুমী পিতাৰ নাম : অংগত কুমী ঘৰ নং : নতুন বয়স : 51 লিঙ্গ : পুৰুষ	SEW0028894 ফটো উপলব্ধ	896 নাম : ফুলমণি কুমী স্বামীৰ নাম : সত্ৰীত কুমী ঘৰ নং : নতুন বয়স : 49 লিঙ্গ : মহিলা	SEW0028886 ফটো উপলব্ধ	897 নাম : ৰাজেন কৰ্মকাৰ পিতাৰ নাম : জগৰাম কৰ্মকাৰ ঘৰ নং : নিই বয়স : 37 লিঙ্গ : পুৰুষ	CZH1775501 ফটো উপলব্ধ
898 নাম : ছায়া ছেত্ৰী স্বামীৰ নাম : মন বাহাদুৰ ছেত্ৰী ঘৰ নং : নতুন বয়স : 37 লিঙ্গ : মহিলা	SEW0119255 ফটো উপলব্ধ	899 নাম : বুকমণি লোহাৰ পিতাৰ নাম : দুৰ্গা লোহাৰ ঘৰ নং : নিই বয়স : 34 লিঙ্গ : মহিলা	SEW0028977 ফটো উপলব্ধ	900 নাম : চানোজ ঠাকুৰ পিতাৰ নাম : মতিলাল ঠাকুৰ ঘৰ নং : নিই বয়স : 32 লিঙ্গ : পুৰুষ	CZH0010083 ফটো উপলব্ধ
901 নাম : বিক্ৰম বিশ্বকৰ্মা পিতাৰ নাম : জগত বিশ্বকৰ্মা ঘৰ নং : নতুন বয়স : 31 লিঙ্গ : পুৰুষ	SEW0029025 ফটো উপলব্ধ	902 নাম : নাইনা চাহ বিশ্বকৰ্মা স্বামীৰ নাম : বিক্ৰম বিশ্বকৰ্মা ঘৰ নং : নতুন বয়স : 30 লিঙ্গ : মহিলা	SEW0029033 ফটো উপলব্ধ	903 নাম : দীপাঞ্জলি সন্দিকৈ পিতাৰ নাম : সৌৰভ সন্দিকৈ ঘৰ নং : নতুন বয়স : 28 লিঙ্গ : পুৰুষ	SEW0109256 ফটো উপলব্ধ
904 নাম : মৰমী নাগ স্বামীৰ নাম : অজয় নাগ ঘৰ নং : নিউ বয়স : 26 লিঙ্গ : মহিলা	SEW0002170 ফটো উপলব্ধ	905 নাম : অমন কুমী পিতাৰ নাম : সত্ৰীত কুমী ঘৰ নং : নতুন বয়স : 26 লিঙ্গ : পুৰুষ	SEW0028860 ফটো উপলব্ধ	906 নাম : গুৰমিত সিং পিতাৰ নাম : তিলক সিং ঘৰ নং : নিই বয়স : 25 লিঙ্গ : পুৰুষ	CZH1202498 ফটো উপলব্ধ



বিধানসভা সমষ্টিৰ নম্বৰ আৰু নাম : 86-তিনিচুকীয়া  
অংশৰ নম্বৰ আৰু নাম : 3-বৰভেটা বঙালী গাঁও (অংশ)

907	CZH0453878	ফটো উপলব্ধ
নাম : লিলা শৰ্মা স্বামীৰ নাম : স্বামী শৰ্মা ঘৰ নং : নাই বয়স : 47 লিঙ্গ : মহিলা		

908	CZH0402271	ফটো উপলব্ধ
নাম : অনিতা তচা স্বামীৰ নাম : কৃষ্ণ তচা ঘৰ নং : nq বয়স : 40 লিঙ্গ : মহিলা		

909	CZH0426163	ফটো উপলব্ধ
নাম : বাদল লিম্বু পিতাৰ নাম : লাল বাহাদুৰ লিম্বু ঘৰ নং : নাই বয়স : 31 লিঙ্গ : পুৰুষ		

910	CZH0426213	ফটো উপলব্ধ
নাম : কিৰণ লিম্বু স্বামীৰ নাম : বাদল লিম্বু ঘৰ নং : নাই বয়স : 30 লিঙ্গ : মহিলা		

911	CZH1079998	ফটো উপলব্ধ
নাম : বীৰেন্দ্ৰ দত্ত পিতাৰ নাম : ৰবীন্দ্ৰনাথ ৰবীন্দ্ৰনাথ দত্ত ঘৰ নং : বয়স : 61 লিঙ্গ : পুৰুষ		

912	CZH1080008	ফটো উপলব্ধ
নাম : উষামনি দত্ত স্বামীৰ নাম : বীৰেণ দত্ত ঘৰ নং : বয়স : 46 লিঙ্গ : মহিলা		



913	1	SEW0144113	ফটো উপলব্ধ	914	1	SEW0145656	ফটো উপলব্ধ	915	3	SEW0146217	ফটো উপলব্ধ
নাম : জয়ন্ত শৰ্মা পিতাৰ নাম: ৰাজেন্দ্ৰ প্ৰসাদ শৰ্মা ঘৰ নং : 157 বয়স : 19 লিঙ্গ : পুৰুষ				নাম : প্ৰনয় কোঁৱৰ পিতাৰ নাম: মুকুল কোঁৱৰ ঘৰ নং : 188 বয়স : 19 লিঙ্গ : পুৰুষ				নাম : ভিয়োলিনা মেধি পিতাৰ নাম: মাধব মেধি ঘৰ নং : 212 বয়স : 18 লিঙ্গ : মহিলা			
916	3	SEW0147355	ফটো উপলব্ধ	917	1	SEW0152165	ফটো উপলব্ধ	918	3	SEW0154310	ফটো উপলব্ধ
নাম : অভিনৱ গগৈ পিতাৰ নাম: মুনীন গগৈ ঘৰ নং : 126 বয়স : 18 লিঙ্গ : পুৰুষ				নাম : সুস্মিতা দেৱী বৰঠাকুৰ স্বামীৰ নাম: নিবিড় কৌশিক বৰঠাকুৰ ঘৰ নং : 2116 বয়স : 29 লিঙ্গ : মহিলা				নাম : ভৱানী শৰ্মা পিতাৰ নাম: বিশ্বকৰ্মা শৰ্মা ঘৰ নং : 182খ বয়স : 19 লিঙ্গ : মহিলা			
919	1	SEW0154963	ফটো উপলব্ধ	920	2	SEW0155366	ফটো উপলব্ধ	921	3	SEW0161372	ফটো উপলব্ধ
নাম : প্ৰভাত আলৈ পিতাৰ নাম: শেৰ বাহাদুৰ আলৈ ঘৰ নং : 120 বয়স : 19 লিঙ্গ : পুৰুষ				নাম : অনন্যা সিং পিতাৰ নাম: মনোজ সিং ঘৰ নং : 23এ বয়স : 18 লিঙ্গ : মহিলা				নাম : অৰণোদয় শৰ্মা পিতাৰ নাম: জয় শৰ্মা ঘৰ নং : 148 বয়স : 20 লিঙ্গ : পুৰুষ			
922	3	SEW0162610	ফটো উপলব্ধ	923	1	SEW0184945	ফটো উপলব্ধ	924	3	SEW0184978	ফটো উপলব্ধ
নাম : তাৰা উপাধ্যায় স্বামীৰ নাম: শালিগ্ৰাম উপাধ্যায় ঘৰ নং : 114 বয়স : 33 লিঙ্গ : মহিলা				নাম : প্ৰিয়ংকা কেডিয়া স্বামীৰ নাম: সুমিত কেডিয়া ঘৰ নং : 01 বয়স : 40 লিঙ্গ : মহিলা				নাম : পৰিস্মিতা তালুকদাৰ পিতাৰ নাম: তৰুন তালুকদাৰ ঘৰ নং : 191 বয়স : 29 লিঙ্গ : মহিলা			
925	3	SEW0186916	ফটো উপলব্ধ	926	1	SEW0188565	ফটো উপলব্ধ	927	2	SEW0190264	ফটো উপলব্ধ
নাম : উমৰ ফাৰুক মনচুৰ পিতাৰ নাম: সলিম মনচুৰ ঘৰ নং : 184 বয়স : 19 লিঙ্গ : পুৰুষ				নাম : মন বাহাদুৰ ছেত্ৰী পিতাৰ নাম: ধনী বাহাদুৰ ছেত্ৰী ঘৰ নং : নিউ বয়স : 38 লিঙ্গ : পুৰুষ				নাম : সীম গড় পিতাৰ নাম: ৰাজেন গড় ঘৰ নং : 6 বয়স : 21 লিঙ্গ : মহিলা			
928	2	SEW0190546	ফটো উপলব্ধ	929	3	SEW0193631	ফটো উপলব্ধ	930	1	CZH1601156	ফটো উপলব্ধ
নাম : বন্দনা ভূমিজ পিতাৰ নাম: ৰামা ভূমিজ ঘৰ নং : 388 বয়স : 19 লিঙ্গ : মহিলা				নাম : ৰোজি খাতুন স্বামীৰ নাম: চাৰ্বিৰ হুছেইন ঘৰ নং : 129 বয়স : 22 লিঙ্গ : মহিলা				নাম : শিবজি ভগত পিতাৰ নাম: ৰামাযোধ্যা ভগত ঘৰ নং : 913 বয়স : 49 লিঙ্গ : পুৰুষ			
931	1	CZH1601167	ফটো উপলব্ধ	932	1	SEW0093633	ফটো উপলব্ধ	933	3	SEW0195107	ফটো উপলব্ধ
নাম : ববীতা দেৱী স্বামীৰ নাম: শিবজী ভগত ঘৰ নং : 913 বয়স : 44 লিঙ্গ : মহিলা				নাম : অন্ন ভগত পিতাৰ নাম: শিবজি ভগত ঘৰ নং : 913 বয়স : 21 লিঙ্গ : মহিলা				নাম : ৰূপালি বড়া পিতাৰ নাম: মাৰ্থন বড়া ঘৰ নং : 914 বয়স : 31 লিঙ্গ : মহিলা			
934	1	SEW0195784	ফটো উপলব্ধ	935	3	CZH0450098	ফটো উপলব্ধ	936	1	SEW0195982	ফটো উপলব্ধ
নাম : প্ৰিয়ংকা প্ৰধান স্বামীৰ নাম: সঞ্জু প্ৰধান ঘৰ নং : 116 বয়স : 30 লিঙ্গ : মহিলা				নাম : নিবিড় কৌশিক পিতাৰ নাম: বিমল বৰঠাকুৰ ঘৰ নং : 815 বয়স : 28 লিঙ্গ : পুৰুষ				নাম : কংকী দাস পিতাৰ নাম: দীপক দাস ঘৰ নং : 178 বয়স : 21 লিঙ্গ : মহিলা			
937	3	SEW0197251	ফটো উপলব্ধ	938	3	SEW0197301	ফটো উপলব্ধ	939	3	SEW0197327	ফটো উপলব্ধ
নাম : পিংকী মুণ্ডা স্বামীৰ নাম: চানিল মুণ্ডা ঘৰ নং : 1001 বয়স : 36 লিঙ্গ : মহিলা				নাম : ৰাজিব লোহাৰ মাতৃৰ নাম: বেলা লোহাৰ ঘৰ নং : 136 বয়স : 31 লিঙ্গ : পুৰুষ				নাম : মন্ট ভূমিজ পিতাৰ নাম: জগত ভূমিজ ঘৰ নং : 389 বয়স : 24 লিঙ্গ : পুৰুষ			
940	1	SEW0197665	ফটো উপলব্ধ	941	1	SEW0197814	ফটো উপলব্ধ	942	3	SEW0202978	ফটো উপলব্ধ
নাম : মঙ্গল সিংহ লিম্বু পিতাৰ নাম: মাট সিংহ লিম্বু ঘৰ নং : 121খ বয়স : 64 লিঙ্গ : পুৰুষ				নাম : সাবিত্ৰী কুমাৰী ছেত্ৰী স্বামীৰ নাম: বিকি শৰ্মা ঘৰ নং : 1000 বয়স : 27 লিঙ্গ : মহিলা				নাম : ৰামু নাৰ্জাৰি অন্যান্য: পিংকী নাৰ্জাৰী ঘৰ নং : 118 বয়স : 33 লিঙ্গ : পুৰুষ			



943	2	SEW0204859
নাম : সৰুমাঈ তাঁতী স্বামীৰ নাম : মুকেশ তাঁতী ঘৰ নং : 212 বয়স : 20 লিঙ্গ : মহিলা		ফটো উপলব্ধ

944	1	SEW0213389
নাম : বনিত দেব পিতাৰ নাম : জগদীশ চন্দ্ৰ দেব ঘৰ নং : ১৩৫ বয়স : 18 লিঙ্গ : পুৰুষ		ফটো উপলব্ধ

## ভোটাৰৰ সাৰাংশ

## A) ভোটাৰৰ সংখ্যা

	তালিকাৰ প্ৰকাৰ	তালিকাৰ চিনাক্তকৰণ	ভোটাৰৰ সংখ্যা							
			পুৰুষ	মহিলা	৩য় লিঙ্গ	মুঠ				
I	মূল তালিকা	মূল তালিকা	বিশেষ সংশোধন, 2026 চনৰ পূৰ্বৰ 2025 চনৰ মূল তালিকাৰ লগত থকা সংযোজন সমূহ একত্ৰিতকৰণ কৰা তালিকা।				439	473	0	912
II	যোগ তালিকা	পৰিপূৰক 1	বিশেষ সংক্ষিপ্ত সংশোধন, 2026				13	17	0	30
		পৰিপূৰক 2	অনবিচ্ছিন্ন সংশোধন 2026				1	1	0	2
			মুঠ				14	18	0	32
III	বিয়োজন তালিকা	পৰিপূৰক 1	বিশেষ সংক্ষিপ্ত সংশোধন, 2026				11	5	0	16
		পৰিপূৰক 2	অনবিচ্ছিন্ন সংশোধন 2026				0	1	0	1
			মুঠ				11	6	0	17
IV	লিংগ ক্ষেত্ৰত পৰিবৰ্তনৰ বাবে পাৰ্থক্য					0	0	0	0	
এই সংশোধনৰ পিছত ভোটাৰ তালিকাত ভোটাৰৰ মুঠ সংখ্যা (I+II-III+IV)						442	485	0	927	

## B) শুধৰনীৰ সংখ্যা

তালিকাৰ প্ৰকাৰ	তালিকাৰ চিনাক্তকৰণ	শুধৰনীৰ সংখ্যা
পৰিপূৰক 1	বিশেষ সংক্ষিপ্ত সংশোধন, 2026	17
পৰিপূৰক 2	অনবিচ্ছিন্ন সংশোধন 2026	2
	মুঠ	19

নিৰ্বাচক পঞ্জীয়ন বিষয়াৰ স্বাক্ষৰ

E-মৃত, S-স্থানান্তৰিত/ বাসস্থান পৰিবৰ্তন, R-প্ৰতিলিপি, M-নিখোজ, Q-অযোগ্য