



ভোটাৰ তালিকা 2026 S03 অসম

| | | | | | | | | | | | | | | | | | | | | | |
|---|--|---|--------|-----------|------|--------------------|--------------------|----------|---|-------|----------|------------|----------|------|-----------|-----------|---------------|------|---------------|--------|----------|
| বিধানসভা সমষ্টিৰ নম্বৰ, নাম আৰু সংৰক্ষণৰ স্থিতি : 86 - তিনিচুকীয়া (সাধাৰণ) | | খণ্ড নং : 68 | | | | | | | | | | | | | | | | | | | |
| এই বিধানসভা সমষ্টিত কোন সংসদীয় সমষ্টিৰ অন্তৰ্গত তাৰ নম্বৰ, নাম আৰু সংৰক্ষণ স্থিতি : 13 - ডিব্ৰুগড় (সাধাৰণ) | | | | | | | | | | | | | | | | | | | | | |
| 1. সংশোধনৰ বিৱৰণ | | | | | | | | | | | | | | | | | | | | | |
| সংশোধনৰ বছৰ | 2026 | তালিকাৰ চিনাক্তকৰণ | | | | | | | | | | | | | | | | | | | |
| ভিত্তি তাৰিখ | 01-04-2026 | বিশেষ সংশোধন, 2026 চনৰ পূৰ্বৰ 2025 চনৰ মূল তালিকাৰ লগত থকা সংযোজন সমূহ একত্ৰিতকৰণ কৰা তালিকা। | | | | | | | | | | | | | | | | | | | |
| সংশোধনৰ প্ৰকাৰ | বিশেষ সংশোধন 2026 | | | | | | | | | | | | | | | | | | | | |
| প্ৰকাশনৰ তাৰিখ | 23-03-2026 | | | | | | | | | | | | | | | | | | | | |
| 2. খণ্ড আৰু ভোটগ্ৰহন কেন্দ্ৰৰ বিৱৰণ | | | | | | | | | | | | | | | | | | | | | |
| খণ্ডৰ অন্তৰ্গত এলেকা সমূহৰ নম্বৰ আৰু নাম | | | | | | | | | | | | | | | | | | | | | |
| 1-বৰভেটা চাহবাগান | <table style="width: 100%; border-collapse: collapse;"> <tr> <td>মূল চহৰ/গাওঁ</td> <td>: চুট টিংৰাই টি.ই.</td> </tr> <tr> <td>ৱাৰ্ড নং</td> <td>:</td> </tr> <tr> <td>ডাকঘৰ</td> <td>: মহখুলি</td> </tr> <tr> <td>পুলিচ থানা</td> <td>: বৰডুবি</td> </tr> <tr> <td>ব্লক</td> <td>: ইটাখুলি</td> </tr> <tr> <td>ৰাজহ চক্ৰ</td> <td>: তিনিচুকীয়া</td> </tr> <tr> <td>জিলা</td> <td>: তিনিচুকীয়া</td> </tr> <tr> <td>পিনকোড</td> <td>: 786148</td> </tr> </table> | | | | | মূল চহৰ/গাওঁ | : চুট টিংৰাই টি.ই. | ৱাৰ্ড নং | : | ডাকঘৰ | : মহখুলি | পুলিচ থানা | : বৰডুবি | ব্লক | : ইটাখুলি | ৰাজহ চক্ৰ | : তিনিচুকীয়া | জিলা | : তিনিচুকীয়া | পিনকোড | : 786148 |
| মূল চহৰ/গাওঁ | | | | | | : চুট টিংৰাই টি.ই. | | | | | | | | | | | | | | | |
| ৱাৰ্ড নং | | | | | | : | | | | | | | | | | | | | | | |
| ডাকঘৰ | | | | | | : মহখুলি | | | | | | | | | | | | | | | |
| পুলিচ থানা | : বৰডুবি | | | | | | | | | | | | | | | | | | | | |
| ব্লক | : ইটাখুলি | | | | | | | | | | | | | | | | | | | | |
| ৰাজহ চক্ৰ | : তিনিচুকীয়া | | | | | | | | | | | | | | | | | | | | |
| জিলা | : তিনিচুকীয়া | | | | | | | | | | | | | | | | | | | | |
| পিনকোড | : 786148 | | | | | | | | | | | | | | | | | | | | |
| 2-খেতুজান টি.ই | | | | | | | | | | | | | | | | | | | | | |
| 3-অলকানন্দা টি.ই | | | | | | | | | | | | | | | | | | | | | |
| 4-নিলিমা টি.ই | | | | | | | | | | | | | | | | | | | | | |
| 3. ভোটগ্ৰহন কেন্দ্ৰৰ বিৱৰণ | | | | | | | | | | | | | | | | | | | | | |
| ভোটগ্ৰহন কেন্দ্ৰৰ নম্বৰ আৰু নাম : | ভোটগ্ৰহন কেন্দ্ৰৰ প্ৰকাৰ (পুৰুষ/মহিলা/সাধাৰণ) | | সাধাৰণ | | | | | | | | | | | | | | | | | | |
| 68 - চটটিংৰাই টি. ইষ্টেট প্ৰাঃ বিদ্যালয় (বাওঁফাল) | খণ্ডৰ অন্তৰ্গত সহায়ক ভোটগ্ৰহন কেন্দ্ৰৰ সংখ্যা : | | 0 | | | | | | | | | | | | | | | | | | |
| ভোটগ্ৰহন কেন্দ্ৰৰ ঠিকনা : | | | | | | | | | | | | | | | | | | | | | |
| চোট টিংৰাই টি. ইষ্টেট প্ৰাঃ বিদ্যালয়, কোঠালি নং ২, চুট টিংৰাই টি.ই., ডাকঘৰ-মহখুলি, থানা- বৰডুবি, জিলা- তিনিচুকীয়া, পিন - ৭৮৬১৪৮ | | | | | | | | | | | | | | | | | | | | | |
| 4. ভোটাৰৰ সংখ্যা | | | | | | | | | | | | | | | | | | | | | |
| আৰম্ভনি ক্ৰমিক নং | শেষ ক্ৰমিক নং | মুঠ ভোটাৰ | | | | | | | | | | | | | | | | | | | |
| | | পুৰুষ | মহিলা | ৩য় লিঙ্গ | মুঠ | | | | | | | | | | | | | | | | |
| 1 | 1176 | 525 | 583 | 0 | 1108 | | | | | | | | | | | | | | | | |

নিৰ্বাচক পঞ্জীয়ন বিষয়াৰ স্বাক্ষৰ

Nazri Naksha



Google Map View



Polling Station Building Front View



ভোটগ্ৰহন কেন্দ্ৰৰ সন্মুখৰ দৃশ্য



Cad View

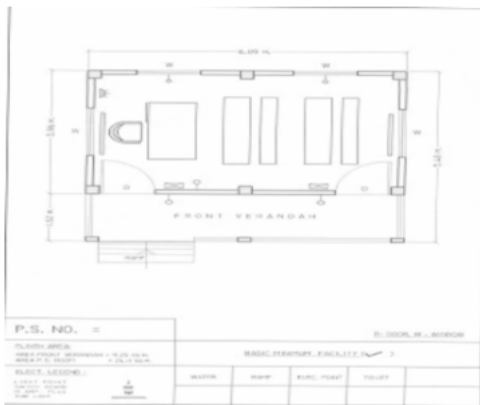

Key MAP View





| | | | | | |
|---|--------------------------|--|--------------------------|--|--------------------------|
| 1 নাম : চেমেলী মুড়া স্বামীৰ নাম : নাগেশ্বৰ মুড়া ঘৰ নং : ১ক বয়স : 36 লিঙ্গ : মহিলা | CZH0184622 ফটো উপলব্ধ | 2 নাম : বাজা মুড়া পিতাৰ নাম : মুনু মুড়া ঘৰ নং : ১খ বয়স : 21 লিঙ্গ : পুৰুষ | SEW0074971 ফটো উপলব্ধ | 3 নাম : দিপালী মুড়া পিতাৰ নাম : মুনু মুড়া ঘৰ নং : ১খ বয়স : 21 লিঙ্গ : মহিলা | SEW0075002 ফটো উপলব্ধ |
| 4 নাম : চনিয়া মুড়া স্বামীৰ নাম : টাৰজেন মুড়া ঘৰ নং : ১খ বয়স : 42 লিঙ্গ : মহিলা | CZH0000877 ফটো উপলব্ধ | 5 নাম : লক্ষীমনি মুড়া স্বামীৰ নাম : ফুলচাই ঘৰ নং : ১ক বয়স : 67 লিঙ্গ : মহিলা | CZH1104569 ফটো উপলব্ধ | 6 নাম : মুনু মুড়া পিতাৰ নাম : বৰজু ঘৰ নং : ১খ বয়স : 49 লিঙ্গ : পুৰুষ | CZH1104616 ফটো উপলব্ধ |
| 7 নাম : চুনিকা মুড়া স্বামীৰ নাম : মুনু ঘৰ নং : ১খ বয়স : 46 লিঙ্গ : মহিলা | CZH1104627 ফটো উপলব্ধ | 8 নাম : নাগেশ্বৰ মুড়া পিতাৰ নাম : ফুলচাই ঘৰ নং : ১ক বয়স : 41 লিঙ্গ : পুৰুষ | CZH1104570 ফটো উপলব্ধ | E 9 নাম : প্ৰভু মুড়া পিতাৰ নাম : বৰজু ঘৰ নং : ১খ বয়স : ৪৭ লিঙ্গ : পুৰুষ | CZH1104638 ফটো উপলব্ধ |
| 10 নাম : মীনা মুড়া পিতাৰ নাম : ফুলচাই ঘৰ নং : ১ক বয়স : 38 লিঙ্গ : মহিলা | CZH1104581 ফটো উপলব্ধ | 11 নাম : টাৰজেন মুড়া পিতাৰ নাম : বৰজু ঘৰ নং : ১খ বয়স : 37 লিঙ্গ : পুৰুষ | CZH1104649 ফটো উপলব্ধ | 12 নাম : চমাৰী মনি মুড়া মাতৃৰ নাম : লক্ষীমনি মুড়া ঘৰ নং : ১ক বয়স : 34 লিঙ্গ : মহিলা | CZH1104592 ফটো উপলব্ধ |
| 13 নাম : চুকুৰ গোৱালা পিতাৰ নাম : যোগেন্দৰ গোৱালা ঘৰ নং : ২ বয়স : 25 লিঙ্গ : পুৰুষ | CZH0582445 ফটো উপলব্ধ | 14 নাম : বিকি গোৱালা পিতাৰ নাম : সুদাম গোৱালা ঘৰ নং : ২ক বয়স : 37 লিঙ্গ : পুৰুষ | SEW0075036 ফটো উপলব্ধ | 15 নাম : আলমনি তাঁতী স্বামীৰ নাম : দাউদ ঘৰ নং : ২খ বয়স : 54 লিঙ্গ : মহিলা | CZH1104741 ফটো উপলব্ধ |
| 16 নাম : ছেবা লুদৰা উৰাং পিতাৰ নাম : ডুবা উৰাং ঘৰ নং : ২ক বয়স : 39 লিঙ্গ : মহিলা | CZH1104694 ফটো উপলব্ধ | 17 নাম : ৰিস্তা উৰাং পিতাৰ নাম : ডুবা ঘৰ নং : ২ক বয়স : 37 লিঙ্গ : মহিলা | CZH1104683 ফটো উপলব্ধ | 18 নাম : প্ৰকাশ তাঁতী পিতাৰ নাম : দাউদ তাঁতী ঘৰ নং : ২খ বয়স : 35 লিঙ্গ : পুৰুষ | CZH1104718 ফটো উপলব্ধ |
| 19 নাম : এলিচুৱা লোহাৰ পিতাৰ নাম : দীপ লোহাৰ ঘৰ নং : ২খ বয়স : 34 লিঙ্গ : মহিলা | CZH1104729 ফটো উপলব্ধ | 20 নাম : কুচুম মুড়া পিতাৰ নাম : চুনু মুড়া ঘৰ নং : ৩ক বয়স : 30 লিঙ্গ : মহিলা | CZH0184671 ফটো উপলব্ধ | 21 নাম : জয় গোৱালা পিতাৰ নাম : ববংগ গোৱালা ঘৰ নং : ৩ক বয়স : 25 লিঙ্গ : পুৰুষ | CZH0525600 ফটো উপলব্ধ |
| 22 নাম : ৰিতা কৰ্মকাৰ স্বামীৰ নাম : শাম কৰ্মকাৰ ঘৰ নং : ৩খ বয়স : 30 লিঙ্গ : মহিলা | CZH0376988 ফটো উপলব্ধ | E 23 নাম : বৈৰাগী কৰ্মকাৰ পিতাৰ নাম : মনো কৰ্মকাৰ ঘৰ নং : ৩খ বয়স : 59 লিঙ্গ : পুৰুষ | CZH1104774 ফটো উপলব্ধ | 24 নাম : লক্ষী মুড়া স্বামীৰ নাম : চুনু মুড়া ঘৰ নং : ৩ক বয়স : 54 লিঙ্গ : মহিলা | CZH1104763 ফটো উপলব্ধ |
| E 25 নাম : বাবল কৰ্মকাৰ পিতাৰ নাম : বৈৰাগী ঘৰ নং : ৩খ বয়স : 40 লিঙ্গ : পুৰুষ | CZH1104796 ফটো উপলব্ধ | 26 নাম : শ্যাম কৰ্মকাৰ পিতাৰ নাম : বৈৰাগী ঘৰ নং : ৩খ বয়স : 38 লিঙ্গ : পুৰুষ | CZH1104810 ফটো উপলব্ধ | 27 নাম : দেউকী লোহাৰ স্বামীৰ নাম : কাতিক লোহাৰ ঘৰ নং : ৪ বি বয়স : 24 লিঙ্গ : মহিলা | SEW0075051 ফটো উপলব্ধ |
| 28 নাম : মুস্কান গোৱালা স্বামীৰ নাম : শুকৰু গোৱালা ঘৰ নং : 04 বয়স : 22 লিঙ্গ : মহিলা | SEW0123232 ফটো উপলব্ধ | 29 নাম : আকাশ লোহাৰ পিতাৰ নাম : ভিক্ৰ লোহাৰ ঘৰ নং : 4 ক বয়স : 20 লিঙ্গ : পুৰুষ | SEW0074997 ফটো উপলব্ধ | 30 নাম : কাৰ্তিক লোহাৰ পিতাৰ নাম : সীতাৰাম লোহাৰ ঘৰ নং : 4 বি বয়স : 34 লিঙ্গ : পুৰুষ | CZH0506477 ফটো উপলব্ধ |



| | | | | | |
|---|--------------------------|--|--------------------------|---|--------------------------|
| 31 নাম : মহিমা লোহাৰ স্বামীৰ নাম: অমিত লোহাৰ ঘৰ নং : 4 ক বয়স : 29 লিঙ্গ : মহিলা | CZH0360982 ফটো উপলব্ধ | 32 নাম : দিপালি লোহাৰ স্বামীৰ নাম: শিব লোহাৰ ঘৰ নং : 4 ক বয়স : 32 লিঙ্গ : মহিলা | CZH0371781 ফটো উপলব্ধ | 33 নাম : সীতাৰাম কৰ্মকাৰ পিতাৰ নাম: মুটনু ঘৰ নং : 8 খ বয়স : 57 লিঙ্গ : পুৰুষ | CZH1104876 ফটো উপলব্ধ |
| 34 নাম : বেন কৰ্মকাৰ স্বামীৰ নাম: চিতাৰাম ঘৰ নং : 8 খ বয়স : 54 লিঙ্গ : মহিলা | CZH1104887 ফটো উপলব্ধ | 35 নাম : ভিক কৰ্মকাৰ পিতাৰ নাম: মুটনু কৰ্মকাৰ ঘৰ নং : 8 ক বয়স : 47 লিঙ্গ : পুৰুষ | CZH1104832 ফটো উপলব্ধ | 36 নাম : বীণা কৰ্মকাৰ স্বামীৰ নাম: ভিক ঘৰ নং : 8 ক বয়স : 45 লিঙ্গ : মহিলা | CZH1104843 ফটো উপলব্ধ |
| 37 নাম : শিৱ চনা পিতাৰ নাম: চিতাৰাম কৰ্মকাৰ ঘৰ নং : 8 খ বয়স : 35 লিঙ্গ : পুৰুষ | CZH1104865 ফটো উপলব্ধ | 38 নাম : গৌৰব তাঁতী পিতাৰ নাম: চুত তাঁতী ঘৰ নং : 8 ক বয়স : 34 লিঙ্গ : পুৰুষ | CZH1104821 ফটো উপলব্ধ | 39 নাম : প্ৰতিভা তাঁতি পিতাৰ নাম: চুত তাঁতি ঘৰ নং : 8 ক বয়স : 32 লিঙ্গ : মহিলা | CZH1104854 ফটো উপলব্ধ |
| 40 নাম : অমিত কৰ্মকাৰ পিতাৰ নাম: লোবো কৰ্মকাৰ ঘৰ নং : 5 বয়স : 46 লিঙ্গ : পুৰুষ | CZH0422618 ফটো উপলব্ধ | #2 41 নাম : আশিক মুৰা পিতাৰ নাম: দিলিপ মুৰা ঘৰ নং : 8 ড বয়স : 34 লিঙ্গ : পুৰুষ | CZH0407023 ফটো উপলব্ধ | 42 নাম : ৰাম বৰাইক পিতাৰ নাম: দিপসন বৰাইক ঘৰ নং : ৫ ক বয়স : 25 লিঙ্গ : পুৰুষ | SEW0074989 ফটো উপলব্ধ |
| 43 নাম : মইনা গোয়ালা স্বামীৰ নাম: বৃন্তম গোয়ালা ঘৰ নং : 05 বয়স : 22 লিঙ্গ : মহিলা | CZH1807296 ফটো উপলব্ধ | 44 নাম : নিৰ্মলা মুড়া স্বামীৰ নাম: আশিক মুড়া ঘৰ নং : 5 ক বয়স : 35 লিঙ্গ : মহিলা | CZH0360636 ফটো উপলব্ধ | 45 নাম : দেগু বৰাইক পিতাৰ নাম: পৰশু ৰাম বৰাইক ঘৰ নং : ৫ ক বয়স : 79 লিঙ্গ : পুৰুষ | CZH1104898 ফটো উপলব্ধ |
| 46 নাম : দীলিপ মুড়া পিতাৰ নাম: মাংৰা মাংৰা মুড়া ঘৰ নং : ৫ খ বয়স : 57 লিঙ্গ : পুৰুষ | CZH1104912 ফটো উপলব্ধ | 47 নাম : ছালমী মুড়া স্বামীৰ নাম: দীলিপ মুড়া ঘৰ নং : ৫ খ বয়স : 54 লিঙ্গ : মহিলা | CZH1104923 ফটো উপলব্ধ | E 48 নাম : দীপচান্দ পিতাৰ নাম: দেগু ঘৰ নং : ৫ ক বয়স : 46 লিঙ্গ : পুৰুষ | CZH1104901 ফটো উপলব্ধ |
| 49 নাম : সীতা মুড়া পিতাৰ নাম: দীলিপ ঘৰ নং : ৫ খ বয়স : 37 লিঙ্গ : মহিলা | CZH1104934 ফটো উপলব্ধ | 50 নাম : লুছ খাৰিয়া পিতাৰ নাম: সঞ্জয় খাৰিয়া ঘৰ নং : ৬ বয়স : 35 লিঙ্গ : পুৰুষ | CZH1112738 ফটো উপলব্ধ | 51 নাম : প্ৰকাশ খাৰিয়া পিতাৰ নাম: সঞ্জয় খাৰিয়া ঘৰ নং : ৬ বয়স : 31 লিঙ্গ : পুৰুষ | CZH1112727 ফটো উপলব্ধ |
| 52 নাম : ৰূপালী তাঁতী পিতাৰ নাম: মনুজ তাঁতী ঘৰ নং : 6 খ বয়স : 23 লিঙ্গ : মহিলা | CZH0541383 ফটো উপলব্ধ | 53 নাম : চুজনী মুড়া স্বামীৰ নাম: বিছু মুড়া ঘৰ নং : ৬ খ বয়স : 79 লিঙ্গ : মহিলা | CZH1104989 ফটো উপলব্ধ | E 54 নাম : লাল মুড়া পিতাৰ নাম: বিছু মুড়া ঘৰ নং : ৬ খ বয়স : 52 লিঙ্গ : পুৰুষ | CZH1104990 ফটো উপলব্ধ |
| 55 নাম : বৃধনী মুড়া স্বামীৰ নাম: লাল মুড়া ঘৰ নং : ৬ খ বয়স : 38 লিঙ্গ : মহিলা | CZH1105006 ফটো উপলব্ধ | 56 নাম : সঞ্জয় খাৰিয়া পিতাৰ নাম: পিন্দুচ খাৰিয়া ঘৰ নং : ৬ ক বয়স : 35 লিঙ্গ : পুৰুষ | CZH1104945 ফটো উপলব্ধ | 57 নাম : প্ৰকাশ কৰ্মকাৰ পিতাৰ নাম: পিয়ুজ কৰ্মকাৰ ঘৰ নং : ৬ ক বয়স : 34 লিঙ্গ : পুৰুষ | CZH1104967 ফটো উপলব্ধ |
| 58 নাম : দীপা গোৱালা পিতাৰ নাম: চুনু গোৱালা ঘৰ নং : 7 খ বয়স : 26 লিঙ্গ : মহিলা | CZH0532481 ফটো উপলব্ধ | 59 নাম : চমাৰী মুড়া স্বামীৰ নাম: গনেশ ঘৰ নং : ৭ খ বয়স : 47 লিঙ্গ : মহিলা | CZH1105040 ফটো উপলব্ধ | 60 নাম : ভাৰত লোহাৰ পিতাৰ নাম: সীতাৰাম ঘৰ নং : ৭ ক বয়স : 42 লিঙ্গ : পুৰুষ | CZH1105017 ফটো উপলব্ধ |



| | | |
|---|------------|------------|
| 61 | CZH1105028 | ফটো উপলব্ধ |
| নাম : লজনী লোহাৰ স্বামীৰ নাম : ভাৰত ঘৰ নং : ৭ক বয়স : 40 লিঙ্গ : মহিলা | | |

| | | | |
|--|----|------------|------------|
| #2 | 62 | CZH0172536 | ফটো উপলব্ধ |
| নাম : বিকাশ তাঁতী পিতাৰ নাম : চুমত তাঁতী ঘৰ নং : ৮ক বয়স : 29 লিঙ্গ : পুৰুষ | | | |

| | | |
|--|------------|------------|
| 63 | CZH0396556 | ফটো উপলব্ধ |
| নাম : বিশাল মুড়া পিতাৰ নাম : সুনীল মুড়া ঘৰ নং : 8 খ বয়স : 32 লিঙ্গ : পুৰুষ | | |

| | | |
|--|------------|------------|
| 64 | CZH0562272 | ফটো উপলব্ধ |
| নাম : চগীতা মুণ্ডা স্বামীৰ নাম : বিশাল মুণ্ডা ঘৰ নং : 8 খ বয়স : 25 লিঙ্গ : মহিলা | | |

| | | |
|--|------------|------------|
| 65 | CZH0524009 | ফটো উপলব্ধ |
| নাম : হৰি মুৰা পিতাৰ নাম : সুনীল মুৰা ঘৰ নং : 8 খ বয়স : 24 লিঙ্গ : পুৰুষ | | |

| | | |
|--|------------|------------|
| 66 | CZH0527515 | ফটো উপলব্ধ |
| নাম : এলিয়াস মুণ্ডা পিতাৰ নাম : সুনীল মুণ্ডা ঘৰ নং : 8 খ বয়স : 28 লিঙ্গ : পুৰুষ | | |

| | | |
|--|------------|------------|
| 67 | CZH0527705 | ফটো উপলব্ধ |
| নাম : সোনিয়া মুণ্ডা স্বামীৰ নাম : এলিয়াস মুণ্ডা ঘৰ নং : 8 খ বয়স : 24 লিঙ্গ : মহিলা | | |

| | | |
|--|------------|------------|
| 68 | CZH1105073 | ফটো উপলব্ধ |
| নাম : চুমত তাঁতী পিতাৰ নাম : শালীগ্রাম ঘৰ নং : ৮ক বয়স : 59 লিঙ্গ : পুৰুষ | | |

| | | |
|--|------------|------------|
| 69 | CZH1105084 | ফটো উপলব্ধ |
| নাম : অনিতা তাঁতী স্বামীৰ নাম : চুমত ঘৰ নং : ৮ক বয়স : 54 লিঙ্গ : মহিলা | | |

| | | | |
|---|----|------------|------------|
| E | 70 | CZH1105095 | ফটো উপলব্ধ |
| নাম : চুনিল মুড়া পিতাৰ নাম : নিপেন মুড়া ঘৰ নং : ৮খ বয়স : 53 লিঙ্গ : পুৰুষ | | | |

| | | |
|--|------------|------------|
| 71 | CZH1105108 | ফটো উপলব্ধ |
| নাম : বিনিতা মুড়া স্বামীৰ নাম : চুনিল মুড়া ঘৰ নং : ৮খ বয়স : 49 লিঙ্গ : মহিলা | | |

| | | |
|--|------------|------------|
| 72 | CZH0180935 | ফটো উপলব্ধ |
| নাম : মিনতি তাঁতী স্বামীৰ নাম : ধৰ্ম তাঁতী ঘৰ নং : ৯ক বয়স : 37 লিঙ্গ : মহিলা | | |

| | | |
|--|------------|------------|
| 73 | CZH0535559 | ফটো উপলব্ধ |
| নাম : ৰোজ মাৰী তিকী স্বামীৰ নাম : আৰ্ক্ষেন্স তিকী ঘৰ নং : 9 খ বয়স : 39 লিঙ্গ : মহিলা | | |

| | | |
|---|------------|------------|
| 74 | CZH1105175 | ফটো উপলব্ধ |
| নাম : আলপন তিকী পিতাৰ নাম : বুজান ঘৰ নং : ৯খ বয়স : 48 লিঙ্গ : পুৰুষ | | |

| | | |
|--|------------|------------|
| 75 | CZH1105153 | ফটো উপলব্ধ |
| নাম : ধৰ্ম তাঁতী পিতাৰ নাম : চহদেউ ঘৰ নং : ৯ক বয়স : 40 লিঙ্গ : পুৰুষ | | |

| | | |
|---|------------|------------|
| 76 | CZH1451723 | ফটো উপলব্ধ |
| নাম : বিহেশ্বৰ তাঁতী পিতাৰ নাম : শনিলাল তাঁতী ঘৰ নং : 10 বয়স : 36 লিঙ্গ : পুৰুষ | | |

| | | |
|--|------------|------------|
| 77 | SEW0101477 | ফটো উপলব্ধ |
| নাম : দেবিকা তাঁতী পিতাৰ নাম : কমলাজিত তাঁতী ঘৰ নং : 10 খ বয়স : 20 লিঙ্গ : মহিলা | | |

| | | |
|--|------------|------------|
| 78 | CZH0373944 | ফটো উপলব্ধ |
| নাম : বুদ্ধেশ্বৰ তাঁতী পিতাৰ নাম : চানিলাল তাঁতী ঘৰ নং : 10 ক বয়স : 45 লিঙ্গ : পুৰুষ | | |

| | | |
|--|------------|------------|
| 79 | CZH1433960 | ফটো উপলব্ধ |
| নাম : প্ৰিয়ংকা তাঁতী পিতাৰ নাম : কমলাজিত তাঁতী ঘৰ নং : 10খ বয়স : 22 লিঙ্গ : মহিলা | | |

| | | |
|--|------------|------------|
| 80 | CZH0532945 | ফটো উপলব্ধ |
| নাম : মণিকা তাঁতী পিতাৰ নাম : কমলাজিত তাঁতী ঘৰ নং : 10খ বয়স : 24 লিঙ্গ : মহিলা | | |

| | | |
|---|------------|------------|
| 81 | CZH1105233 | ফটো উপলব্ধ |
| নাম : অঞ্জলী তাঁতী স্বামীৰ নাম : দশাষন ঘৰ নং : ১০ক বয়স : 61 লিঙ্গ : মহিলা | | |

| | | | |
|--|----|------------|------------|
| E | 82 | CZH1105244 | ফটো উপলব্ধ |
| নাম : কমলাজিত তাঁতী পিতাৰ নাম : দশাষন ঘৰ নং : ১০খ বয়স : 52 লিঙ্গ : পুৰুষ | | | |

| | | |
|---|------------|------------|
| 83 | CZH1105255 | ফটো উপলব্ধ |
| নাম : মইনা তাঁতী স্বামীৰ নাম : কমলাজিত ঘৰ নং : ১০খ বয়স : 43 লিঙ্গ : মহিলা | | |

| | | |
|---|------------|------------|
| 84 | CZH1105222 | ফটো উপলব্ধ |
| নাম : দশাষন তাঁতী পিতাৰ নাম : হৰিনাথ তাঁতী ঘৰ নং : ১০ক বয়স : 30 লিঙ্গ : পুৰুষ | | |

| | | |
|---|------------|------------|
| 85 | CZH0526020 | ফটো উপলব্ধ |
| নাম : নাৰায়ণ মুৰা পিতাৰ নাম : অজিত মুৰা ঘৰ নং : 11 গো বয়স : 25 লিঙ্গ : পুৰুষ | | |

| | | |
|--|------------|------------|
| 86 | CZH1473974 | ফটো উপলব্ধ |
| নাম : অনিকেট তাঁতী পিতাৰ নাম : ৰঞ্জিত তাঁতী ঘৰ নং : 11ক বয়স : 37 লিঙ্গ : পুৰুষ | | |

| | | |
|--|------------|------------|
| 87 | CZH0523183 | ফটো উপলব্ধ |
| নাম : মোচুমী তাঁতী পিতাৰ নাম : বিপিন পনিকা ঘৰ নং : 11 খ বয়স : 30 লিঙ্গ : মহিলা | | |

| | | |
|--|------------|------------|
| 88 | SEW0118380 | ফটো উপলব্ধ |
| নাম : মুনমুন সোনোৱাল তাঁতী স্বামীৰ নাম : অনিকেট তাঁতী ঘৰ নং : 11ক বয়স : 24 লিঙ্গ : মহিলা | | |

| | | |
|--|------------|------------|
| 89 | CZH1105266 | ফটো উপলব্ধ |
| নাম : শশীলা উৰাং স্বামীৰ নাম : আশোক ঘৰ নং : ১১ক বয়স : 71 লিঙ্গ : মহিলা | | |

| | | |
|--|------------|------------|
| 90 | CZH1105288 | ফটো উপলব্ধ |
| নাম : ৰঞ্জিত তাঁতী পিতাৰ নাম : ভোঙ্কো তাঁতী ঘৰ নং : ১১ক বয়স : 43 লিঙ্গ : পুৰুষ | | |



| | | | | | |
|--|--------------------------|--|--------------------------|---|--------------------------|
| 91 নাম : আশা তাঁতি স্বামীৰ নাম : ৰঞ্জিত তাঁতি ঘৰ নং : ১১ক বয়স : 41 লিঙ্গ : মহিলা | CZH1105299 ফটো উপলব্ধ | 92 নাম : বাবলু বৰাইক পিতাৰ নাম : পাডু ঘৰ নং : ১১ক বয়স : 37 লিঙ্গ : পুৰুষ | CZH1105302 ফটো উপলব্ধ | 93 নাম : মাধৱী তাঁতি স্বামীৰ নাম : লোহিত তাঁতি ঘৰ নং : ১১খ বয়স : 35 লিঙ্গ : মহিলা | CZH1105313 ফটো উপলব্ধ |
| 94 নাম : চঞ্জীতা তাঁতি পিতাৰ নাম : ফুলচন্দ তাঁতি ঘৰ নং : ১১খ বয়স : 35 লিঙ্গ : মহিলা | CZH1105324 ফটো উপলব্ধ | 95 নাম : গৌতম বৰাইক পিতাৰ নাম : ৰাজু বৰাইক ঘৰ নং : ১২ক বয়স : 23 লিঙ্গ : পুৰুষ | SEW0070052 ফটো উপলব্ধ | 96 নাম : দেবনতি বৰাইক পিতাৰ নাম : ৰাজু বৰাইক ঘৰ নং : ১২ক বয়স : 20 লিঙ্গ : মহিলা | SEW0069591 ফটো উপলব্ধ |
| 97 নাম : বনু বৰাইক পিতাৰ নাম : জগনাথ বৰাইক ঘৰ নং : 12ক বয়স : 27 লিঙ্গ : পুৰুষ | CZH0520650 ফটো উপলব্ধ | 98 নাম : নিৰদা বৰাইক স্বামীৰ নাম : জগেশ্বৰ ঘৰ নং : ১২খ বয়স : 79 লিঙ্গ : মহিলা | CZH1105437 ফটো উপলব্ধ | 99 নাম : ৰাজু বৰাইক পিতাৰ নাম : দুৰ্গা ঘৰ নং : ১২ক বয়স : 59 লিঙ্গ : পুৰুষ | CZH1105391 ফটো উপলব্ধ |
| 100 নাম : ফাগুনি বৰাইক স্বামীৰ নাম : ৰাজু ঘৰ নং : ১২ক বয়স : 54 লিঙ্গ : মহিলা | CZH1105404 ফটো উপলব্ধ | 101 নাম : পূৰ্বী বৰাইক স্বামীৰ নাম : অজিত ঘৰ নং : ১২খ বয়স : 46 লিঙ্গ : মহিলা | CZH1105459 ফটো উপলব্ধ | 102 নাম : পিলু বৰাইক পিতাৰ নাম : ৰাজু বৰাইক ঘৰ নং : ১২ক বয়স : 32 লিঙ্গ : পুৰুষ | CZH1105415 ফটো উপলব্ধ |
| 103 নাম : সঞ্জীৱ বৰাইক পিতাৰ নাম : অজিত বৰাইক ঘৰ নং : ১৩খ বয়স : 21 লিঙ্গ : পুৰুষ | SEW0071969 ফটো উপলব্ধ | 104 নাম : শিৱম বৰাইক পিতাৰ নাম : ধোন্লাল বৰাইক ঘৰ নং : ১৩খ বয়স : 20 লিঙ্গ : পুৰুষ | SEW0070631 ফটো উপলব্ধ | 105 নাম : লকস্মী মুৰা পিতাৰ নাম : মংগৰা মুৰা ঘৰ নং : 13খো বয়স : 25 লিঙ্গ : মহিলা | CZH0526517 ফটো উপলব্ধ |
| 106 নাম : ৰোহন মুৰা পিতাৰ নাম : মংগৰা মুৰা ঘৰ নং : 13খ বয়স : 24 লিঙ্গ : পুৰুষ | CZH0526434 ফটো উপলব্ধ | 107 নাম : ত্ৰিষ্টফাৰ তিকী পিতাৰ নাম : পুৰান ঘৰ নং : ১৩ক বয়স : 55 লিঙ্গ : পুৰুষ | CZH1105471 ফটো উপলব্ধ | 108 নাম : লুচিয়া তিকী স্বামীৰ নাম : ত্ৰিষ্টফাৰ ঘৰ নং : ১৩ক বয়স : 53 লিঙ্গ : মহিলা | CZH1105460 ফটো উপলব্ধ |
| 109 নাম : ধনলাল বৰাইক পিতাৰ নাম : মহিৰাম ঘৰ নং : ১৩খ বয়স : 44 লিঙ্গ : পুৰুষ | CZH1105517 ফটো উপলব্ধ | 110 নাম : জময়তী বৰাইক স্বামীৰ নাম : ধনলাল ঘৰ নং : ১৩খ বয়স : 41 লিঙ্গ : মহিলা | CZH1105528 ফটো উপলব্ধ | 111 নাম : ৰশ্মী কৰ্মকাৰ মাতৃৰ নাম : চেনি কৰ্মকাৰ ঘৰ নং : 14 বয়স : 45 লিঙ্গ : মহিলা | CZH0307942 ফটো উপলব্ধ |
| 112 নাম : পূজা প্ৰজা স্বামীৰ নাম : সন্ট প্ৰজা ঘৰ নং : 14ক বয়স : 27 লিঙ্গ : মহিলা | CZH0525873 ফটো উপলব্ধ | 113 নাম : প্ৰদীপ প্ৰজা পিতাৰ নাম : বাবলু প্ৰজা ঘৰ নং : 14ক বয়স : 27 লিঙ্গ : পুৰুষ | CZH0525865 ফটো উপলব্ধ | 114 নাম : অজয় বৰাইক মাতৃৰ নাম : অনীতা বৰাইক ঘৰ নং : 14ক বয়স : 25 লিঙ্গ : পুৰুষ | CZH0526483 ফটো উপলব্ধ |
| 115 নাম : সোনিয়া গৰাইত স্বামীৰ নাম : ৰাজেশ গৰাইত ঘৰ নং : 14খো বয়স : 30 লিঙ্গ : মহিলা | CZH0531772 ফটো উপলব্ধ | 116 নাম : সঞ্জিত গৰাইত পিতাৰ নাম : ফলো গৰাইত ঘৰ নং : 14খো বয়স : 25 লিঙ্গ : পুৰুষ | CZH0524553 ফটো উপলব্ধ | 117 নাম : গীতা তাঁতি স্বামীৰ নাম : অৰ্জুন ঘৰ নং : ১৪খ বয়স : 48 লিঙ্গ : মহিলা | CZH1105584 ফটো উপলব্ধ |
| 118 নাম : ছোটলাল বৰাইক পিতাৰ নাম : মহিৰাম ঘৰ নং : ১৪ক বয়স : 47 লিঙ্গ : পুৰুষ | CZH1105539 ফটো উপলব্ধ | 119 নাম : অনিতা বৰাইক স্বামীৰ নাম : ছোটলাল ঘৰ নং : ১৪ক বয়স : 44 লিঙ্গ : মহিলা | CZH1105540 ফটো উপলব্ধ | 120 নাম : চতীশ তাঁতি পিতাৰ নাম : ৰাগবৰ তাঁতি ঘৰ নং : ১৪খ বয়স : 33 লিঙ্গ : পুৰুষ | CZH1105595 ফটো উপলব্ধ |



| | | | | | |
|--|--------------------------|--|--------------------------|---|--------------------------|
| 121 নাম : চুমি মুড়া পিতাৰ নাম : মঙ্গলসিং চাবাসী ঘৰ নং : 18খ বয়স : 31 লিঙ্গ : মহিলা | CZH1112374 ফটো উপলব্ধ | 122 নাম : আলীনা ৰাণা পিতাৰ নাম : জুচেফ ৰাণা ঘৰ নং : 15 বয়স : 33 লিঙ্গ : মহিলা | CZH0401372 ফটো উপলব্ধ | 123 নাম : নথুনেল ৰাণা পিতাৰ নাম : জুচেফ মুৰা ঘৰ নং : 15 বয়স : 30 লিঙ্গ : পুৰুষ | CZH0396572 ফটো উপলব্ধ |
| 124 নাম : সঞ্জয় তাঁতি পিতাৰ নাম : দেবু তাঁতি ঘৰ নং : 15 বয়স : 27 লিঙ্গ : পুৰুষ | CZH0395228 ফটো উপলব্ধ | 125 নাম : লক্ষী প্রজা স্বামীৰ নাম : উশ্টম প্রজা ঘৰ নং : 15 ক বয়স : 27 লিঙ্গ : মহিলা | CZH0533000 ফটো উপলব্ধ | 126 নাম : অমিৰ মুৰা মাতৃৰ নাম : দুলাৰি মুৰা ঘৰ নং : 15 খো বয়স : 27 লিঙ্গ : পুৰুষ | CZH0524272 ফটো উপলব্ধ |
| 127 নাম : বিনা মুৰা মাতৃৰ নাম : দুলাৰি মুৰা ঘৰ নং : 15 খো বয়স : 23 লিঙ্গ : মহিলা | CZH0523985 ফটো উপলব্ধ | 128 নাম : নিৰাবতী বাইগা স্বামীৰ নাম : দেবু ঘৰ নং : 57 বয়স : 57 লিঙ্গ : মহিলা | CZH1105619 ফটো উপলব্ধ | 129 নাম : সুৰজ ৰাণা পিতাৰ নাম : জুশেফ ৰাণা ঘৰ নং : 31 বয়স : 31 লিঙ্গ : পুৰুষ | CZH0578518 ফটো উপলব্ধ |
| 130 নাম : অনীতা মুৰা পিতাৰ নাম : ৰমি মুৰা ঘৰ নং : 16 খো বয়স : 25 লিঙ্গ : মহিলা | CZH0523811 ফটো উপলব্ধ | 131 নাম : দলিনা ৰণা স্বামীৰ নাম : জুচেফ ঘৰ নং : 16খ বয়স : 60 লিঙ্গ : মহিলা | CZH1105664 ফটো উপলব্ধ | 132 নাম : সুৰেশ গোৱালা পিতাৰ নাম : বাসুদেব ঘৰ নং : 16খ বয়স : 59 লিঙ্গ : পুৰুষ | CZH1105631 ফটো উপলব্ধ |
| 133 নাম : শান্তি গোৱালা স্বামীৰ নাম : সুৰেশ ঘৰ নং : 16ক বয়স : 54 লিঙ্গ : মহিলা | CZH1105642 ফটো উপলব্ধ | 134 নাম : কল্পনা মুড়া স্বামীৰ নাম : চুকু মুড়া ঘৰ নং : 16খ বয়স : 51 লিঙ্গ : মহিলা | CZH1105697 ফটো উপলব্ধ | 135 নাম : অজিত মুড়া পিতাৰ নাম : ৰূপাই ঘৰ নং : 19খ বয়স : 47 লিঙ্গ : পুৰুষ | CZH1105777 ফটো উপলব্ধ |
| 136 নাম : সিরজীত মুড়া পিতাৰ নাম : সিরজীত মুড়া ঘৰ নং : 19খ বয়স : 23 লিঙ্গ : পুৰুষ | SEW0069542 ফটো উপলব্ধ | 137 নাম : তৰণ মুড়া পিতাৰ নাম : অজিত মুড়া ঘৰ নং : 19খ বয়স : 21 লিঙ্গ : পুৰুষ | SEW0069534 ফটো উপলব্ধ | 138 নাম : সঞ্জীত মুৰা পিতাৰ নাম : ৰূপাই মুৰা ঘৰ নং : 17 খো বয়স : 33 লিঙ্গ : পুৰুষ | CZH0526996 ফটো উপলব্ধ |
| E 139 নাম : ৰূপাই মুড়া পিতাৰ নাম : মীনা মুড়া ঘৰ নং : 19খ বয়স : 79 লিঙ্গ : পুৰুষ | CZH1105744 ফটো উপলব্ধ | 140 নাম : শান্তি মুড়া স্বামীৰ নাম : ৰূপাই ঘৰ নং : 19খ বয়স : 76 লিঙ্গ : মহিলা | CZH1105755 ফটো উপলব্ধ | 141 নাম : মীনা মুড়া স্বামীৰ নাম : অজিত মুড়া ঘৰ নং : 19খ বয়স : 50 লিঙ্গ : মহিলা | CZH1716218 ফটো উপলব্ধ |
| S 142 নাম : চান্দমনী ৰনা স্বামীৰ নাম : জিচয় ঘৰ নং : 41 বয়স : 41 লিঙ্গ : মহিলা | CZH1105722 ফটো উপলব্ধ | 143 নাম : গোলাপী মুৰা পিতাৰ নাম : ৰূপাই মুৰা ঘৰ নং : 35 বয়স : 35 লিঙ্গ : মহিলা | CZH1105733 ফটো উপলব্ধ | 144 নাম : থুনাস নাগ পিতাৰ নাম : দিপক নাগ ঘৰ নং : 31 বয়স : 31 লিঙ্গ : পুৰুষ | SEW0069609 ফটো উপলব্ধ |
| 145 নাম : তাৰা নাগ স্বামীৰ নাম : বিনোদ নাগ ঘৰ নং : 18 খ বয়স : 30 লিঙ্গ : মহিলা | SEW0070623 ফটো উপলব্ধ | 146 নাম : প্রভা তাঁতি পিতাৰ নাম : ৰাজু তাঁতি ঘৰ নং : 18 বয়স : 25 লিঙ্গ : পুৰুষ | CZH0397216 ফটো উপলব্ধ | 147 নাম : জোনাকী তাঁতী স্বামীৰ নাম : প্রভা তাঁতী ঘৰ নং : 18 গ বয়স : 25 লিঙ্গ : মহিলা | SEW0069377 ফটো উপলব্ধ |
| 148 নাম : পবন তাঁতী পিতাৰ নাম : ৰাজু তাঁতী ঘৰ নং : 18 গ বয়স : 24 লিঙ্গ : পুৰুষ | SEW0069583 ফটো উপলব্ধ | 149 নাম : আকাশ তাঁতী পিতাৰ নাম : ৰাজু তাঁতী ঘৰ নং : 18 গ বয়স : 20 লিঙ্গ : পুৰুষ | SEW0069575 ফটো উপলব্ধ | 150 নাম : দীপক নাগ পিতাৰ নাম : লক্ষীৰাম ঘৰ নং : 18খ বয়স : 52 লিঙ্গ : পুৰুষ | CZH1105846 ফটো উপলব্ধ |



| | | | | | |
|---|--------------------------|--|--------------------------|--|--------------------------|
| 151 নাম : ৰাজ নাগ পিতাৰ নাম: লালু ঘৰ নং : ১৮গ বয়স : 52 লিঙ্গ : পুৰুষ | CZH1105868 ফটো উপলব্ধ | 152 নাম : চল্লা নাগ স্বামীৰ নাম: ৰাজু নাগ ঘৰ নং : ১৮গ বয়স : 48 লিঙ্গ : মহিলা | CZH1716207 ফটো উপলব্ধ | 153 নাম : ফুলো বইলা পিতাৰ নাম: বইলা উৰাং ঘৰ নং : 19 বয়স : 38 লিঙ্গ : মহিলা | CZH0517706 ফটো উপলব্ধ |
| 154 নাম : অঞ্জলী উৰাং পিতাৰ নাম: বাবলু উৰাং ঘৰ নং : ১৯খ বয়স : 20 লিঙ্গ : মহিলা | SEW0069401 ফটো উপলব্ধ | 155 নাম : জয় উৰাং পিতাৰ নাম: কিষান উৰাং ঘৰ নং : 19ক বয়স : 22 লিঙ্গ : পুৰুষ | SEW0075028 ফটো উপলব্ধ | 156 নাম : চালুৰা উৰাং পিতাৰ নাম: মাংৰা ঘৰ নং : ১৯খ বয়স : 64 লিঙ্গ : পুৰুষ | CZH1105948 ফটো উপলব্ধ |
| 157 নাম : বুলিয়া উৰাং পিতাৰ নাম: মঙ্গৰা ঘৰ নং : ১৯ক বয়স : 61 লিঙ্গ : পুৰুষ | CZH1105880 ফটো উপলব্ধ | 158 নাম : কিষান উৰাং পিতাৰ নাম: বুলিয়া ঘৰ নং : ১৯ক বয়স : 39 লিঙ্গ : পুৰুষ | CZH1105904 ফটো উপলব্ধ | 159 নাম : বাবলু উৰাং পিতাৰ নাম: চালুৰা ঘৰ নং : ১৯খ বয়স : 39 লিঙ্গ : পুৰুষ | CZH1105960 ফটো উপলব্ধ |
| 160 নাম : বিচান উৰাং পিতাৰ নাম: বুলিয়া উৰাং ঘৰ নং : ১৯ক বয়স : 38 লিঙ্গ : পুৰুষ | CZH1105937 ফটো উপলব্ধ | 161 নাম : মইনা উৰাং স্বামীৰ নাম: কিষান ঘৰ নং : ১৯ক বয়স : 37 লিঙ্গ : মহিলা | CZH1105915 ফটো উপলব্ধ | 162 নাম : দেবিকা উৰাং স্বামীৰ নাম: বাবলু ঘৰ নং : ১৯খ বয়স : 37 লিঙ্গ : মহিলা | CZH1105971 ফটো উপলব্ধ |
| 163 নাম : পিংকি মুৰা স্বামীৰ নাম: অক্ষুও মুৰা ঘৰ নং : 20 বয়স : 38 লিঙ্গ : মহিলা | CZH0523936 ফটো উপলব্ধ | 164 নাম : অমিন বৰাইক পিতাৰ নাম: ভুবা ঘৰ নং : ২০ক বয়স : 39 লিঙ্গ : পুৰুষ | CZH1105993 ফটো উপলব্ধ | 165 নাম : চিমা বৰাইক স্বামীৰ নাম: অমিন ঘৰ নং : ২০ক বয়স : 37 লিঙ্গ : মহিলা | CZH1106009 ফটো উপলব্ধ |
| 166 নাম : ৰাজ তাঁতী পিতাৰ নাম: শ্যাম তাঁতী ঘৰ নং : ২১খ বয়স : 25 লিঙ্গ : পুৰুষ | SEW0070037 ফটো উপলব্ধ | 167 নাম : যমুনা তাঁতী পিতাৰ নাম: শ্যাম তাঁতী ঘৰ নং : ২১খ বয়স : 22 লিঙ্গ : মহিলা | SEW0073304 ফটো উপলব্ধ | 168 নাম : বিশাকা উৰাং পিতাৰ নাম: বিনোদ উৰাং ঘৰ নং : ২১গ বয়স : 20 লিঙ্গ : মহিলা | SEW0069435 ফটো উপলব্ধ |
| 169 নাম : মালতী উৰাং পিতাৰ নাম: বিনোদ উৰাং ঘৰ নং : 21গ বয়স : 28 লিঙ্গ : মহিলা | CZH0527655 ফটো উপলব্ধ | 170 নাম : অৰন গৰাইক পিতাৰ নাম: বিকাশ গৰাইক ঘৰ নং : 21কা বয়স : 23 লিঙ্গ : পুৰুষ | CZH0525576 ফটো উপলব্ধ | 171 নাম : বীনমী তাঁতি স্বামীৰ নাম: শাম তাঁতি ঘৰ নং : 21খ বয়স : 41 লিঙ্গ : মহিলা | CZH0411421 ফটো উপলব্ধ |
| 172 নাম : বিনিতা গৰাইক পিতাৰ নাম: বিকাশ গৰাইক ঘৰ নং : 21ক বয়স : 25 লিঙ্গ : মহিলা | CZH0527549 ফটো উপলব্ধ | 173 নাম : শ্যাম তাঁতি পিতাৰ নাম: নগ ঘৰ নং : ২১খ বয়স : 47 লিঙ্গ : পুৰুষ | CZH1106065 ফটো উপলব্ধ | 174 নাম : বিনোদ উৰাং পিতাৰ নাম: চালুৰা ঘৰ নং : ২১গ বয়স : 44 লিঙ্গ : পুৰুষ | CZH1106098 ফটো উপলব্ধ |
| 175 নাম : ভাৰতী উৰাং স্বামীৰ নাম: বিনোদ ঘৰ নং : ২১গ বয়স : 42 লিঙ্গ : মহিলা | CZH1106087 ফটো উপলব্ধ | 176 নাম : বালি তাতি পিতাৰ নাম: চুলিলাল তাতি ঘৰ নং : 22ক বয়স : 35 লিঙ্গ : পুৰুষ | CZH0382093 ফটো উপলব্ধ | 177 নাম : মিনা পানিকা স্বামীৰ নাম: দেবেন ঘৰ নং : ২২ক বয়স : 89 লিঙ্গ : মহিলা | CZH1106123 ফটো উপলব্ধ |
| 178 নাম : ভাদ পানিকা পিতাৰ নাম: লক্ষীৰাম ঘৰ নং : ২২খ বয়স : 49 লিঙ্গ : পুৰুষ | CZH1106134 ফটো উপলব্ধ | 179 নাম : বিপিন পানিকা পিতাৰ নাম: দেবন ঘৰ নং : ২২ক বয়স : 49 লিঙ্গ : পুৰুষ | CZH1106101 ফটো উপলব্ধ | 180 নাম : মীনা পানিকা স্বামীৰ নাম: ভাদ ঘৰ নং : ২২খ বয়স : 44 লিঙ্গ : মহিলা | CZH1106145 ফটো উপলব্ধ |



| | | | | | |
|--|--------------------------|--|--------------------------|--|--------------------------|
| 181 নাম : সুমতি লোহাৰ স্বামীৰ নাম : অমৰচাই লোহাৰ ঘৰ নং : 23 বয়স : 35 লিঙ্গ : মহিলা | SEW0074955 ফটো উপলব্ধ | 182 নাম : সনিয়া মুৰা পিতাৰ নাম : মদন মুৰা ঘৰ নং : 23 বয়স : 25 লিঙ্গ : মহিলা | CZH0385229 ফটো উপলব্ধ | 183 নাম : শিল্পা মুৰা পিতাৰ নাম : আকাশ মুৰা ঘৰ নং : 23 ক বয়স : 24 লিঙ্গ : মহিলা | CZH0526616 ফটো উপলব্ধ |
| 184 নাম : অমৰচাই লোহাৰ পিতাৰ নাম : পৰন লোহাৰ ঘৰ নং : 23 ক বয়স : 29 লিঙ্গ : পুৰুষ | SEW0074948 ফটো উপলব্ধ | 185 নাম : ৰিতা মুড়া স্বামীৰ নাম : মদন ঘৰ নং : 23খ বয়স : 47 লিঙ্গ : মহিলা | CZH1106190 ফটো উপলব্ধ | E 186 নাম : পিটু কৰ্মকাৰ পিতাৰ নাম : পৰন ঘৰ নং : 23ক বয়স : 40 লিঙ্গ : পুৰুষ | CZH1106178 ফটো উপলব্ধ |
| 187 নাম : চানু মুড়া পিতাৰ নাম : বাবুলাল ঘৰ নং : 28খ বয়স : 64 লিঙ্গ : পুৰুষ | CZH1106203 ফটো উপলব্ধ | 188 নাম : চুনীতা মুড়া স্বামীৰ নাম : চানু ঘৰ নং : 28খ বয়স : 61 লিঙ্গ : মহিলা | CZH1106214 ফটো উপলব্ধ | 189 নাম : পেটু মুড়া পিতাৰ নাম : চানু ঘৰ নং : 28খ বয়স : 39 লিঙ্গ : পুৰুষ | CZH1106225 ফটো উপলব্ধ |
| 190 নাম : ৰাম মুড়া পিতাৰ নাম : ভক্ৰ মুড়া ঘৰ নং : 25 ক বয়স : 37 লিঙ্গ : পুৰুষ | CZH0564492 ফটো উপলব্ধ | 191 নাম : দেবস্বৰী মুড়া স্বামীৰ নাম : লখন মুড়া ঘৰ নং : 25 ক বয়স : 34 লিঙ্গ : মহিলা | CZH0563874 ফটো উপলব্ধ | 192 নাম : লখন মুণ্ডা পিতাৰ নাম : ভক্ৰা মুণ্ডা ঘৰ নং : 25 ক বয়স : 32 লিঙ্গ : পুৰুষ | CZH0563676 ফটো উপলব্ধ |
| 193 নাম : ৰাহুল মুণ্ডা পিতাৰ নাম : ভক্ৰ মুণ্ডা ঘৰ নং : 25 ক বয়স : 28 লিঙ্গ : পুৰুষ | CZH0563825 ফটো উপলব্ধ | 194 নাম : যশোদা লোহাৰ স্বামীৰ নাম : মংগল লোহাৰ ঘৰ নং : 25খ বয়স : 37 লিঙ্গ : মহিলা | CZH0326322 ফটো উপলব্ধ | 195 নাম : সুনয়না ভূঞা পিতাৰ নাম : সুনীল ভূঞা ঘৰ নং : 25 ক বয়স : 23 লিঙ্গ : মহিলা | CZH0521807 ফটো উপলব্ধ |
| E 196 নাম : ভক্ৰ মুড়া পিতাৰ নাম : শনিবৰ ঘৰ নং : 25ক বয়স : 54 লিঙ্গ : পুৰুষ | CZH1106236 ফটো উপলব্ধ | 197 নাম : গৌৰী কৰ্মকাৰ স্বামীৰ নাম : অমিত কৰ্মকাৰ ঘৰ নং : 25খ বয়স : 44 লিঙ্গ : মহিলা | CZH1106270 ফটো উপলব্ধ | 198 নাম : মংগল লোহাৰ পিতাৰ নাম : যোগীৰাম ঘৰ নং : 25খ বয়স : 37 লিঙ্গ : পুৰুষ | CZH1106281 ফটো উপলব্ধ |
| 199 নাম : বিনোদ মুড়া পিতাৰ নাম : শনিচৰ ঘৰ নং : 26ক বয়স : 44 লিঙ্গ : পুৰুষ | CZH1106305 ফটো উপলব্ধ | 200 নাম : আলবীনা মুড়া স্বামীৰ নাম : বিনোদ ঘৰ নং : 26ক বয়স : 41 লিঙ্গ : মহিলা | CZH1106316 ফটো উপলব্ধ | 201 নাম : অজয় মুড়া পিতাৰ নাম : ৰাজু মুড়া ঘৰ নং : 29 খ বয়স : 25 লিঙ্গ : পুৰুষ | SEW0073338 ফটো উপলব্ধ |
| 202 নাম : নিৰ্জালা মুণ্ডা স্বামীৰ নাম : চবিৰ মুণ্ডা ঘৰ নং : 29 গ বয়স : 24 লিঙ্গ : মহিলা | SEW0070235 ফটো উপলব্ধ | 203 নাম : অমিৰ মুণ্ডা পিতাৰ নাম : সীমু মুণ্ডা ঘৰ নং : 29গ বয়স : 22 লিঙ্গ : পুৰুষ | SEW0070557 ফটো উপলব্ধ | 204 নাম : চবিৰ মুড়া পিতাৰ নাম : চীমু মুড়া ঘৰ নং : 29 গ বয়স : 21 লিঙ্গ : পুৰুষ | SEW0073163 ফটো উপলব্ধ |
| 205 নাম : অমিত মুড়া মাতৃৰ নাম : চবিতা মুড়া ঘৰ নং : 29গ বয়স : 33 লিঙ্গ : পুৰুষ | CZH0079095 ফটো উপলব্ধ | 206 নাম : লক্ষ্মী প্রজা স্বামীৰ নাম : শাবন প্রজা ঘৰ নং : 27 কা বয়স : 26 লিঙ্গ : মহিলা | CZH0522011 ফটো উপলব্ধ | 207 নাম : গোপাল ভূমিজ পিতাৰ নাম : মিলন ঘৰ নং : 29ঘ বয়স : 64 লিঙ্গ : পুৰুষ | CZH1106394 ফটো উপলব্ধ |
| 208 নাম : চামু মুড়া পিতাৰ নাম : কান্দৰা ঘৰ নং : 29গ বয়স : 54 লিঙ্গ : পুৰুষ | CZH1106372 ফটো উপলব্ধ | 209 নাম : চবিতা মুড়া স্বামীৰ নাম : চীমু ঘৰ নং : 29গ বয়স : 52 লিঙ্গ : মহিলা | CZH1106383 ফটো উপলব্ধ | 210 নাম : ৰাজু মুড়া পিতাৰ নাম : ফলচাই ঘৰ নং : 29খ বয়স : 44 লিঙ্গ : পুৰুষ | CZH1106350 ফটো উপলব্ধ |



| | | | | | |
|--|--------------------------|--|--------------------------|---|--------------------------|
| 211 নাম : ববিতা মুড়া স্বামীৰ নাম: ৰাজু ঘৰ নং : ১৭খ বয়স : 42 লিঙ্গ : মহিলা | CZH1106361 ফটো উপলব্ধ | 212 নাম : ৰশনি মুড়া স্বামীৰ নাম: ৰবিন মুড়া ঘৰ নং : ১৮ গ বয়স : 28 লিঙ্গ : মহিলা | SEW0069393 ফটো উপলব্ধ | 213 নাম : ৰবিন মুড়া পিতাৰ নাম: ফুটুক মুড়া ঘৰ নং : ১৮ গ বয়স : 27 লিঙ্গ : পুৰুষ | SEW0069419 ফটো উপলব্ধ |
| 214 নাম : পুনা দাস স্বামীৰ নাম: ৰাজবৰ দাস ঘৰ নং : ২৮খ বয়স : 58 লিঙ্গ : মহিলা | CZH1106452 ফটো উপলব্ধ | 215 নাম : ৰেনকা মুড়া স্বামীৰ নাম: ৰামু ঘৰ নং : ২৮ক বয়স : 41 লিঙ্গ : মহিলা | CZH1106418 ফটো উপলব্ধ | 216 নাম : কালু মুড়া পিতাৰ নাম: কান্দৰা ঘৰ নং : ২৮ক বয়স : 40 লিঙ্গ : পুৰুষ | CZH1106430 ফটো উপলব্ধ |
| 217 নাম : লালু মুড়া পিতাৰ নাম: কান্দৰা ঘৰ নং : ২৮ক বয়স : 38 লিঙ্গ : পুৰুষ | CZH1106429 ফটো উপলব্ধ | 218 নাম : ৰমলা মুড়া স্বামীৰ নাম: ৰূপাই মুড়া ঘৰ নং : ২৯ বয়স : 36 লিঙ্গ : মহিলা | CZH1451574 ফটো উপলব্ধ | 219 নাম : বিনা মুড়া পিতাৰ নাম: শনি মুড়া ঘৰ নং : ২৯ বয়স : 30 লিঙ্গ : মহিলা | SEW0070508 ফটো উপলব্ধ |
| 220 নাম : বুলবুলি মুড়া পিতাৰ নাম: চুশীল মুড়া ঘৰ নং : ২৯ বয়স : 27 লিঙ্গ : মহিলা | CZH0576470 ফটো উপলব্ধ | 221 নাম : মণিকা মুড়া পিতাৰ নাম: চুশীল মুড়া ঘৰ নং : ২৯ বয়স : 25 লিঙ্গ : মহিলা | CZH0576546 ফটো উপলব্ধ | 222 নাম : ৰাভুল মুড়া পিতাৰ নাম: সুশীল মুড়া ঘৰ নং : ২৯ খ বয়স : 22 লিঙ্গ : পুৰুষ | SEW0070532 ফটো উপলব্ধ |
| 223 নাম : সোতিসত্ৰি মুড়া পিতাৰ নাম: সুনী চুশীল মুড়া ঘৰ নং : ২৯ ক বয়স : 26 লিঙ্গ : মহিলা | CZH0360123 ফটো উপলব্ধ | 224 নাম : চনী মুড়া পিতাৰ নাম: সুনীল মুড়া ঘৰ নং : ২৯ ক বয়স : 35 লিঙ্গ : পুৰুষ | CZH0083998 ফটো উপলব্ধ | 225 নাম : চন মুড়া পিতাৰ নাম: চুশীল মুড়া ঘৰ নং : ২৯খ বয়স : 32 লিঙ্গ : পুৰুষ | CZH0084236 ফটো উপলব্ধ |
| 226 নাম : সুনন মুড়া স্বামীৰ নাম: ৰবি মুড়া ঘৰ নং : ২৯ কা বয়স : 29 লিঙ্গ : মহিলা | CZH0583450 ফটো উপলব্ধ | 227 নাম : চুশীল মুড়া পিতাৰ নাম: বটু ঘৰ নং : ২৯ক বয়স : 61 লিঙ্গ : পুৰুষ | CZH1106485 ফটো উপলব্ধ | 228 নাম : বৈশাখী মুড়া স্বামীৰ নাম: চুশীল ঘৰ নং : ২৯ক বয়স : 59 লিঙ্গ : মহিলা | CZH1106496 ফটো উপলব্ধ |
| 229 নাম : সুশীল মুড়া পিতাৰ নাম: চনিচৰ ঘৰ নং : ২৯খ বয়স : 46 লিঙ্গ : পুৰুষ | CZH1106532 ফটো উপলব্ধ | 230 নাম : তিলেশ্বৰী মুড়া স্বামীৰ নাম: সুশীল ঘৰ নং : ২৯খ বয়স : 44 লিঙ্গ : মহিলা | CZH1106543 ফটো উপলব্ধ | 231 নাম : ৰূপাই মুড়া পিতাৰ নাম: চুশীল ঘৰ নং : ২৯ক বয়স : 39 লিঙ্গ : পুৰুষ | CZH1106509 ফটো উপলব্ধ |
| 232 নাম : ৰবি মুড়া পিতাৰ নাম: চুশীল ঘৰ নং : ৩০ বয়স : 37 লিঙ্গ : পুৰুষ | CZH1106510 ফটো উপলব্ধ | 233 নাম : বাহুদেৱ মৌলিক মাতৃৰ নাম: কল্পনা মৌলিক ঘৰ নং : ৩০ বয়স : 31 লিঙ্গ : পুৰুষ | CZH1112409 ফটো উপলব্ধ | 234 নাম : মুন বৰাইক পিতাৰ নাম: মুন বৰাইক ঘৰ নং : ৩০ খ বয়স : 25 লিঙ্গ : পুৰুষ | SEW0070615 ফটো উপলব্ধ |
| 235 নাম : নিখিল বৰাইক পিতাৰ নাম: বনু বৰাইক ঘৰ নং : ৩০খ বয়স : 24 লিঙ্গ : পুৰুষ | SEW0069559 ফটো উপলব্ধ | #2 236 নাম : মৌচুমী মুড়া স্বামীৰ নাম: বিৰু মুড়া ঘৰ নং : ৩০ বয়স : 27 লিঙ্গ : মহিলা | CZH0370015 ফটো উপলব্ধ | 237 নাম : স্বপ্না খৰিয়া পিতাৰ নাম: বনু খৰিয়া ঘৰ নং : ৩০ ক বয়স : 26 লিঙ্গ : মহিলা | CZH0528075 ফটো উপলব্ধ |
| 238 নাম : বীনোদ মুৰা পিতাৰ নাম: বিকাশ মুৰা ঘৰ নং : ৩০খ বয়স : 25 লিঙ্গ : পুৰুষ | CZH0526798 ফটো উপলব্ধ | 239 নাম : সুখ মুড়া স্বামীৰ নাম: ৰমেশ ঘৰ নং : ৩০ক বয়স : 64 লিঙ্গ : মহিলা | CZH1106565 ফটো উপলব্ধ | E 240 নাম : আশা মুড়া পিতাৰ নাম: ৰমেশ ঘৰ নং : ৩০ক বয়স : 41 লিঙ্গ : মহিলা | CZH1106576 ফটো উপলব্ধ |



| | | | | | |
|--|--------------------------|---|--------------------------|--|--------------------------|
| 241 নাম : জ্যোতা বৰাইক স্বামীৰ নাম: বুলু ঘৰ নং : ৩০খ বয়স : 41 লিঙ্গ : মহিলা | CZH1106612 ফটো উপলব্ধ | 242 নাম : বীৰ মুড়া পিতাৰ নাম: বমেশ ঘৰ নং : ৩০ক বয়স : 39 লিঙ্গ : পুৰুষ | CZH1106587 ফটো উপলব্ধ | 243 নাম : বিজয় মুড়া পিতাৰ নাম: বমেশ মুড়া ঘৰ নং : ৩০ক বয়স : 33 লিঙ্গ : পুৰুষ | CZH1106598 ফটো উপলব্ধ |
| 244 নাম : বাজেশ মুৰা পিতাৰ নাম: সৰু মুৰা ঘৰ নং : 31 খ বয়স : 26 লিঙ্গ : পুৰুষ | CZH0527671 ফটো উপলব্ধ | 245 নাম : ভবানী তাঁতি পিতাৰ নাম: সুনীল তাঁতি ঘৰ নং : 34 খো বয়স : 26 লিঙ্গ : মহিলা | CZH0526780 ফটো উপলব্ধ | 246 নাম : সৰস্বতী মুৰা পিতাৰ নাম: বাঁসা মুৰা ঘৰ নং : 34 খ বয়স : 26 লিঙ্গ : মহিলা | CZH0528331 ফটো উপলব্ধ |
| 247 নাম : বঞ্জিত সমাচী পিতাৰ নাম: বিজয় সমাচী ঘৰ নং : 34 বয়স : 23 লিঙ্গ : পুৰুষ | CZH0528273 ফটো উপলব্ধ | 248 নাম : পুষ্পা মুৰা পিতাৰ নাম: গুৰু মুৰা ঘৰ নং : 34 বয়স : 25 লিঙ্গ : মহিলা | CZH0538173 ফটো উপলব্ধ | 249 নাম : মুন মুড়া পিতাৰ নাম: বৃচু মুড়া ঘৰ নং : 35 বয়স : 25 লিঙ্গ : পুৰুষ | CZH1430016 ফটো উপলব্ধ |
| 250 নাম : সুনিতা মুৰা স্বামীৰ নাম: বাঁসা মুৰা ঘৰ নং : 36 কা বয়স : 33 লিঙ্গ : মহিলা | CZH0525956 ফটো উপলব্ধ | 251 নাম : পনোম তাঁতী স্বামীৰ নাম: সুৰজ তাঁতী ঘৰ নং : 37 বয়স : 25 লিঙ্গ : মহিলা | CZH1808021 ফটো উপলব্ধ | 252 নাম : বগী মুৰা স্বামীৰ নাম: বৃটনু মুৰা ঘৰ নং : 37 খ বয়স : 35 লিঙ্গ : মহিলা | CZH0522086 ফটো উপলব্ধ |
| 253 নাম : বাধিকা ভূমিজ স্বামীৰ নাম: নৰেশ ভূমিজ ঘৰ নং : 49 কা বয়স : 31 লিঙ্গ : মহিলা | CZH0525808 ফটো উপলব্ধ | 254 নাম : মনোজ গুৱালা পিতাৰ নাম: দীপ গুৱালা ঘৰ নং : 56 বয়স : 25 লিঙ্গ : পুৰুষ | CZH1430024 ফটো উপলব্ধ | 255 নাম : মণিকা গুৱালা স্বামীৰ নাম: দীপ গুৱালা ঘৰ নং : 56 বয়স : 25 লিঙ্গ : মহিলা | CZH1430032 ফটো উপলব্ধ |
| 256 নাম : চংকৰ মুৰা পিতাৰ নাম: ভীকৰা মুৰা ঘৰ নং : 62 বয়স : 39 লিঙ্গ : পুৰুষ | CZH0549683 ফটো উপলব্ধ | 257 নাম : ভাৰতী মুৰা স্বামীৰ নাম: চংকৰ মুৰা ঘৰ নং : 62 বয়স : 37 লিঙ্গ : মহিলা | CZH0549782 ফটো উপলব্ধ | 258 নাম : অনিতা প্রজা পিতাৰ নাম: সুনীল প্রজা ঘৰ নং : 65 বয়স : 24 লিঙ্গ : মহিলা | CZH1434034 ফটো উপলব্ধ |
| 259 নাম : সুমন ভূমিজ পিতাৰ নাম: গোলাপ ভূমিজ ঘৰ নং : 65 বয়স : 24 লিঙ্গ : মহিলা | CZH1434042 ফটো উপলব্ধ | 260 নাম : বিশাল মল্লিক পিতাৰ নাম: শংকৰ মল্লিক ঘৰ নং : 65 বয়স : 22 লিঙ্গ : পুৰুষ | CZH1433937 ফটো উপলব্ধ | #2 261 নাম : অজয় মুণ্ডা পিতাৰ নাম: দেবাবু মুণ্ডা ঘৰ নং : 8০ বয়স : 29 লিঙ্গ : পুৰুষ | CZH1430073 ফটো উপলব্ধ |
| 262 নাম : আদিত দাস পিতাৰ নাম: নিপেন দাস ঘৰ নং : 419 বয়স : 23 লিঙ্গ : পুৰুষ | CZH1452317 ফটো উপলব্ধ | 263 নাম : চুটু মুড়া পিতাৰ নাম: দেবাবু মুড়া ঘৰ নং : 455 বয়স : 25 লিঙ্গ : পুৰুষ | CZH1430065 ফটো উপলব্ধ | #2 264 নাম : মনদীপ লোহাৰ পিতাৰ নাম: মানবিৰ লোহাৰ ঘৰ নং : 8০ বয়স : 28 লিঙ্গ : পুৰুষ | CZH0358929 ফটো উপলব্ধ |
| #2 265 নাম : মনীশা মুৰা স্বামীৰ নাম: কিষণ মুৰা ঘৰ নং : 8০ বয়স : 31 লিঙ্গ : মহিলা | CZH0532572 ফটো উপলব্ধ | #2 266 নাম : শান্তি অংটোৰাম পিতাৰ নাম: অন্তৰাম তাঁতী ঘৰ নং : 8০ বয়স : 48 লিঙ্গ : মহিলা | CZH1452234 ফটো উপলব্ধ | #2 267 নাম : জোতি লোহাৰ স্বামীৰ নাম: বিকি লোহাৰ ঘৰ নং : ২৩ খ বয়স : 32 লিঙ্গ : মহিলা | CZH1452168 ফটো উপলব্ধ |
| #2 268 নাম : দিপক মুড়া পিতাৰ নাম: উলুচ মুড়া ঘৰ নং : 8০ বয়স : 27 লিঙ্গ : পুৰুষ | CZH1451384 ফটো উপলব্ধ | #2 269 নাম : কেসোৰী মুৰা স্বামীৰ নাম: মুকুল মুৰা ঘৰ নং : 8০ বয়স : 30 লিঙ্গ : মহিলা | CZH0525782 ফটো উপলব্ধ | #2 270 নাম : পবন উৰাং পিতাৰ নাম: সুকৰাম উৰাং ঘৰ নং : ৪১ বয়স : 25 লিঙ্গ : পুৰুষ | CZH0541334 ফটো উপলব্ধ |

বিধানসভা সমষ্টিৰ নম্বৰ আৰু নাম : 86-তিনিচুকীয়া
অংশৰ নম্বৰ আৰু নাম : 1-বৰভেটা চাহবাগান

| | | | | | |
|--|------------|--|------------|--|------------|
| #2 271 নাম : অজিত তাঁতি পিতাৰ নাম: গঞ্জু তাঁতি ঘৰ নং : 82 বয়স : 46 লিঙ্গ : পুৰুষ | CZH0525907 | #2 272 নাম : ববিতা মুৰা স্বামীৰ নাম: বিষ্ণু মুৰা ঘৰ নং : 82 বয়স : 35 লিঙ্গ : মহিলা | CZH0525931 | #2 273 নাম : বিষ্ণু মুৰা পিতাৰ নাম: সুৰেশ মুৰা ঘৰ নং : 82 বয়স : 34 লিঙ্গ : পুৰুষ | CZH0541409 |
| #2 274 নাম : অনীতা নন্দ পিতাৰ নাম: জহৰলাল সগৰ ঘৰ নং : 82 বয়স : 35 লিঙ্গ : মহিলা | CZH0524751 | #2 275 নাম : বিবু সাগৰ পিতাৰ নাম: জোহোলাল সাগৰ ঘৰ নং : 82 বয়স : 40 লিঙ্গ : পুৰুষ | CZH0518639 | #2 276 নাম : আকাশ তাঁতি পিতাৰ নাম: বিৱিসন তাঁতি ঘৰ নং : 82 বয়স : 23 লিঙ্গ : পুৰুষ | CZH0526830 |
| #2 277 নাম : সঙ্গিতা মুণ্ডা স্বামীৰ নাম: বিশাল মুণ্ডা ঘৰ নং : 89 বয়স : 25 লিঙ্গ : মহিলা | CZH0527036 | #2 278 নাম : বিশ্বনাথ বৃহস্পতি পিতাৰ নাম: ৰমেশ বৃহস্পতি ঘৰ নং : 89 বয়স : 23 লিঙ্গ : পুৰুষ | CZH0530113 | 279 নাম : সাজুটা উৰাং পিতাৰ নাম: বিনুড উৰাং ঘৰ নং : 1011 বয়স : 23 লিঙ্গ : মহিলা | CZH0535542 |
| 280 নাম : সঞ্জীৱ দত্ত পিতাৰ নাম: নৰেন দত্ত ঘৰ নং : 1012 বয়স : 26 লিঙ্গ : পুৰুষ | CZH0527770 | 281 নাম : বেবতী বৃহস্পতি পিতাৰ নাম: দীনেশ কলে ঘৰ নং : 1013 বয়স : 24 লিঙ্গ : মহিলা | CZH0527986 | #2 282 নাম : অৰ্জুন বৃহস্পতি পিতাৰ নাম: ৰমেশ বৃহস্পতি ঘৰ নং : 89 বয়স : 23 লিঙ্গ : পুৰুষ | CZH0521716 |
| #2 283 নাম : অমৃত মুৰা পিতাৰ নাম: ৰীম মুৰা ঘৰ নং : 82 বয়স : 23 লিঙ্গ : পুৰুষ | CZH0523092 | #2 284 নাম : পংকজ দত্ত পিতাৰ নাম: নৰেন দত্ত ঘৰ নং : 86 বয়স : 24 লিঙ্গ : পুৰুষ | CZH0523258 | #2 285 নাম : নীহাৰ মুণ্ডা স্বামীৰ নাম: সঞ্জয় মুণ্ডা ঘৰ নং : 82 বয়স : 24 লিঙ্গ : মহিলা | CZH0532598 |
| #2 286 নাম : লক্ষ্মী তাঁতি স্বামীৰ নাম: বিসে তাঁতি ঘৰ নং : 89 বয়স : 36 লিঙ্গ : মহিলা | CZH0532861 | #2 287 নাম : সঞ্জয় মুণ্ডা পিতাৰ নাম: ৰাজু মুণ্ডা ঘৰ নং : 82 বয়স : 28 লিঙ্গ : পুৰুষ | CZH0528117 | #2 288 নাম : সীতা পনিকা পিতাৰ নাম: পৱন তাসা ঘৰ নং : 89 বয়স : 40 লিঙ্গ : মহিলা | CZH0527358 |
| E 289 নাম : সোমাৰী মুণ্ডা পিতাৰ নাম: গণেশ মুণ্ডা ঘৰ নং : 1019 বয়স : 45 লিঙ্গ : মহিলা | CZH0528489 | #2 290 নাম : টেপোসিয়া বৰাইক স্বামীৰ নাম: ৰাম বৰাইক ঘৰ নং : 89 বয়স : 25 লিঙ্গ : মহিলা | SEW0132969 | #2 291 নাম : মামন দত্ত পিতাৰ নাম: দুৰ্গাকান্ত দত্ত ঘৰ নং : 86 বয়স : 34 লিঙ্গ : পুৰুষ | CZH1106714 |
| E 292 নাম : বিৰজু নায়ক পিতাৰ নাম: গোপাল নায়ক ঘৰ নং : 89 বয়স : 61 লিঙ্গ : পুৰুষ | CZH1106770 | #2 293 নাম : দুৰ্গাকান্ত দত্ত পিতাৰ নাম: টুকেশ্বৰ দত্ত ঘৰ নং : 86 বয়স : 56 লিঙ্গ : পুৰুষ | CZH1106736 | #2 294 নাম : মঞ্জু দত্ত স্বামীৰ নাম: দুৰ্গাকান্ত দত্ত ঘৰ নং : 86 বয়স : 47 লিঙ্গ : মহিলা | CZH1106725 |
| #2 295 নাম : সনিয়া মুৰা স্বামীৰ নাম: কালু মুড়া ঘৰ নং : 82 বয়স : 36 লিঙ্গ : মহিলা | CZH1106747 | #2 296 নাম : ৰাজু দত্ত পিতাৰ নাম: দুৰ্গাকান্ত দত্ত ঘৰ নং : 86 বয়স : 30 লিঙ্গ : পুৰুষ | CZH0172098 | E 297 নাম : চুশীলা দীপসন স্বামীৰ নাম: দীপসন ঘৰ নং : বৰভেটা লাইন বয়স : 40 লিঙ্গ : মহিলা | CZH1758663 |
| #2 298 নাম : বান্ধা উৰাং পিতাৰ নাম: বুলিয়া উৰাং ঘৰ নং : 85 বয়স : 32 লিঙ্গ : পুৰুষ | CZH0395244 | #2 299 নাম : লবিত তাঁতি পিতাৰ নাম: ফুলচাঁদ তাঁতি ঘৰ নং : 214 বয়স : 28 লিঙ্গ : পুৰুষ | CZH0384669 | 300 নাম : ইন্দু বিশ্বকৰ্মা পিতাৰ নাম: মনবাহাদুৰ ঘৰ নং : নং33 বয়স : 54 লিঙ্গ : পুৰুষ | CZH1106623 |



| | | | | | |
|---|--------------------------|---|--------------------------|--|--------------------------|
| #2 301 নাম : লক্ষী চামাচী স্বামীৰ নাম : সুবাচ চামাচী ঘৰ নং : 82 বয়স : 29 লিঙ্গ : মহিলা | SEW0004168 ফটো উপলব্ধ | #2 302 নাম : সুবাচ চামাচী পিতাৰ নাম : প্ৰেম চামাচী ঘৰ নং : 82 বয়স : 28 লিঙ্গ : পুৰুষ | SEW0004184 ফটো উপলব্ধ | #2 303 নাম : বশ্মি মুৰা স্বামীৰ নাম : বিশ্বনাথ মুৰা ঘৰ নং : 18 বয়স : 28 লিঙ্গ : মহিলা | SEW0079723 ফটো উপলব্ধ |
| S 304 নাম : প্ৰোবীন পট্টনায়ক মাতৃৰ নাম : বীণা পট্টনায়ক ঘৰ নং : 19 বয়স : 88 লিঙ্গ : পুৰুষ | CZH0499624 ফটো উপলব্ধ | 305 নাম : দিলিপ গগৈ পিতাৰ নাম : কুশৰাম ঘৰ নং : 6 বয়স : 69 লিঙ্গ : পুৰুষ | CZH1106816 ফটো উপলব্ধ | 306 নাম : বেণু গগৈ স্বামীৰ নাম : দিলিপ ঘৰ নং : 6 বয়স : 67 লিঙ্গ : মহিলা | CZH1106827 ফটো উপলব্ধ |
| 307 নাম : যতীন হাজৰীকা পিতাৰ নাম : লীলা ঘৰ নং : 9 বয়স : 59 লিঙ্গ : পুৰুষ | CZH1106872 ফটো উপলব্ধ | 308 নাম : লক্ষ্মীহীৰা চেতিয়া স্বামীৰ নাম : যতীন ঘৰ নং : 9 বয়স : 49 লিঙ্গ : মহিলা | CZH1106861 ফটো উপলব্ধ | 309 নাম : পৰশমনি হাজৰীকা পিতাৰ নাম : যতীন হাজৰীকা ঘৰ নং : 9 বয়স : 23 লিঙ্গ : মহিলা | SEW0092668 ফটো উপলব্ধ |
| 310 নাম : মণি মাৰি স্বামীৰ নাম : কমল মাৰি ঘৰ নং : 9ক বয়স : 30 লিঙ্গ : মহিলা | CZH1112647 ফটো উপলব্ধ | 311 নাম : উপেন গগৈ পিতাৰ নাম : সুখেশ্বৰ ঘৰ নং : 9 বয়স : 71 লিঙ্গ : পুৰুষ | CZH1106907 ফটো উপলব্ধ | 312 নাম : কুমাৰী হাজৰীকা গগৈ স্বামীৰ নাম : উপেন ঘৰ নং : 9 বয়স : 59 লিঙ্গ : মহিলা | CZH1106918 ফটো উপলব্ধ |
| 313 নাম : বিশ্বজিত গগৈ পিতাৰ নাম : উপেন গগৈ ঘৰ নং : 9 বয়স : 32 লিঙ্গ : পুৰুষ | CZH1105119 ফটো উপলব্ধ | 314 নাম : পৰিসীতা চুতীয়া গগৈ স্বামীৰ নাম : নিৰঞ্জন গগৈ ঘৰ নং : 9 বয়স : 31 লিঙ্গ : মহিলা | CZH1112681 ফটো উপলব্ধ | 315 নাম : ভুবেন কুমাৰ চেতিয়া পিতাৰ নাম : বাপুৰাম ঘৰ নং : 19 বয়স : 69 লিঙ্গ : পুৰুষ | CZH1106929 ফটো উপলব্ধ |
| 316 নাম : পূৰ্ণিমা চেতিয়া স্বামীৰ নাম : ভুবেন ঘৰ নং : 10 বয়স : 59 লিঙ্গ : মহিলা | CZH1106930 ফটো উপলব্ধ | 317 নাম : চিপালী মুৰা স্বামীৰ নাম : সংচাৰুৱা মুৰা ঘৰ নং : 11 বয়স : 30 লিঙ্গ : মহিলা | CZH0501353 ফটো উপলব্ধ | 318 নাম : সন্পিতা মুৰা পিতাৰ নাম : হিন্দু মুৰা ঘৰ নং : 11 বয়স : 29 লিঙ্গ : মহিলা | CZH0501031 ফটো উপলব্ধ |
| 319 নাম : চুমিত্ৰা মুড়া পিতাৰ নাম : বাৰ্দল মুড়া ঘৰ নং : 11ক বয়স : 24 লিঙ্গ : মহিলা | CZH0559286 ফটো উপলব্ধ | S 320 নাম : তুবন মৰাণ পিতাৰ নাম : বুলুক ঘৰ নং : 18 বয়স : 59 লিঙ্গ : পুৰুষ | CZH1106974 ফটো উপলব্ধ | S 321 নাম : মিন মৰাণ স্বামীৰ নাম : তুবন ঘৰ নং : 18 বয়স : 57 লিঙ্গ : মহিলা | CZH1106985 ফটো উপলব্ধ |
| 322 নাম : পাপুলী মৰান পিতাৰ নাম : ভবন ঘৰ নং : 11ক বয়স : 37 লিঙ্গ : মহিলা | CZH1106996 ফটো উপলব্ধ | 323 নাম : ছিবানী চাৰাছী স্বামীৰ নাম : চামৰা মুড়া ঘৰ নং : 18 বয়স : 36 লিঙ্গ : মহিলা | CZH1112556 ফটো উপলব্ধ | 324 নাম : ফুলমনী চাৰাছী স্বামীৰ নাম : চুনিল চাৰাছী ঘৰ নং : 14ক বয়স : 32 লিঙ্গ : মহিলা | CZH0191858 ফটো উপলব্ধ |
| 325 নাম : বাৰ্জেশ গড়াইক পিতাৰ নাম : হৰেন গড়াইক ঘৰ নং : 18 বয়স : 30 লিঙ্গ : পুৰুষ | CZH1112716 ফটো উপলব্ধ | 326 নাম : পাৰ্বতী মুড়া পিতাৰ নাম : মাতু ঘৰ নং : 14 বয়স : 29 লিঙ্গ : মহিলা | SEW0099176 ফটো উপলব্ধ | 327 নাম : বৰিতা মুড়া পিতাৰ নাম : মাইৰা ঘৰ নং : 14 বয়স : 24 লিঙ্গ : মহিলা | SEW0099267 ফটো উপলব্ধ |
| 328 নাম : সংগীতা চাৰাছী পিতাৰ নাম : দিপক চাৰাছী ঘৰ নং : 18ক বয়স : 21 লিঙ্গ : মহিলা | SEW0049601 ফটো উপলব্ধ | 329 নাম : বঞ্জিতা চাৰাছী পিতাৰ নাম : দীপক চাৰাছী ঘৰ নং : 18ক বয়স : 20 লিঙ্গ : মহিলা | SEW0101543 ফটো উপলব্ধ | 330 নাম : চেনি কৰ্মকাৰ পিতাৰ নাম : লক্ষ্মী কৰ্মকাৰ ঘৰ নং : 14গ বয়স : 27 লিঙ্গ : পুৰুষ | CZH0326363 ফটো উপলব্ধ |



| | | | | | |
|--|--------------------------|---|--------------------------|---|--------------------------|
| 331 নাম : মঙ্গল সিং চাবাসী পিতাৰ নাম: মঙ্গল সিং ঘৰ নং : ১৪ক বয়স : 76 লিঙ্গ : পুৰুষ | CZH1107002 ফটো উপলব্ধ | 332 নাম : বাৰীম মুড়া স্বামীৰ নাম: মাথো ঘৰ নং : ১৪খ বয়স : 66 লিঙ্গ : মহিলা | CZH1107115 ফটো উপলব্ধ | 333 নাম : লক্ষী কৰ্মকাৰ স্বামীৰ নাম: ভুবন ঘৰ নং : ১৪গ বয়স : 56 লিঙ্গ : মহিলা | CZH1107137 ফটো উপলব্ধ |
| 334 নাম : দিপক চাবাসী পিতাৰ নাম: মঙ্গল সিং ঘৰ নং : ১৪ক বয়স : 47 লিঙ্গ : পুৰুষ | CZH1107024 ফটো উপলব্ধ | 335 নাম : মাংৰা মুড়া পিতাৰ নাম: মাথো ঘৰ নং : ১৪খ বয়স : 46 লিঙ্গ : পুৰুষ | CZH1107079 ফটো উপলব্ধ | 336 নাম : গীতা চাবাসী স্বামীৰ নাম: দীপক ঘৰ নং : ১৪ক বয়স : 45 লিঙ্গ : মহিলা | CZH1107035 ফটো উপলব্ধ |
| 337 নাম : দুখনী মুড়া স্বামীৰ নাম: মাংৰা ঘৰ নং : ১৪খ বয়স : 43 লিঙ্গ : মহিলা | CZH1107080 ফটো উপলব্ধ | 338 নাম : ববিন চাবাসী পিতাৰ নাম: মঙ্গল সিং ঘৰ নং : ১৪খ বয়স : 41 লিঙ্গ : পুৰুষ | CZH1107057 ফটো উপলব্ধ | 339 নাম : চানকা মুড়া পিতাৰ নাম: মামো ঘৰ নং : ১৪খ বয়স : 39 লিঙ্গ : পুৰুষ | CZH1107091 ফটো উপলব্ধ |
| 340 নাম : সুভাষ চাবাসী পিতাৰ নাম: মঙ্গল সিং ঘৰ নং : ১৪ক বয়স : 37 লিঙ্গ : পুৰুষ | CZH1107068 ফটো উপলব্ধ | 341 নাম : চাল মুড়া পিতাৰ নাম: মাথো ঘৰ নং : ১৪খ বয়স : 37 লিঙ্গ : পুৰুষ | CZH1107104 ফটো উপলব্ধ | 342 নাম : অঞ্জলী মুড়া স্বামীৰ নাম: চানকা মুড়া ঘৰ নং : ১৪খ বয়স : 36 লিঙ্গ : মহিলা | CZH1716263 ফটো উপলব্ধ |
| 343 নাম : চুনিল চাবাসী পিতাৰ নাম: মংগল সিং চাবাসী ঘৰ নং : ১৪ক বয়স : 33 লিঙ্গ : পুৰুষ | CZH1753157 ফটো উপলব্ধ | E 344 নাম : জয়প্ৰসাদ ভূমিজ পিতাৰ নাম: বিত্তিষন ঘৰ নং : ১৫ বয়স : 69 লিঙ্গ : পুৰুষ | CZH1107148 ফটো উপলব্ধ | 345 নাম : লক্ষী ভূমিজ স্বামীৰ নাম: জয়প্ৰসাদ ঘৰ নং : ১৫ বয়স : 63 লিঙ্গ : মহিলা | CZH1107159 ফটো উপলব্ধ |
| 346 নাম : বেলমতী ভূমিজ স্বামীৰ নাম: শ্যামলাল ঘৰ নং : ১৫ বয়স : 44 লিঙ্গ : মহিলা | CZH1107171 ফটো উপলব্ধ | 347 নাম : বিজয় ভূমিজ পিতাৰ নাম: জয়প্ৰকাশ ঘৰ নং : ১৫ বয়স : 42 লিঙ্গ : পুৰুষ | CZH1107182 ফটো উপলব্ধ | 348 নাম : মুনমুন ভূমিজ স্বামীৰ নাম: বিজয় ঘৰ নং : ১৫ বয়স : 40 লিঙ্গ : মহিলা | CZH1107193 ফটো উপলব্ধ |
| 349 নাম : বিন্দিয়া ভূমিজ স্বামীৰ নাম: ববি ভূমিজ ঘৰ নং : ১৫ বয়স : 33 লিঙ্গ : মহিলা | CZH0183343 ফটো উপলব্ধ | 350 নাম : ববি ভূমিজ পিতাৰ নাম: শ্যামলাল ভূমিজ ঘৰ নং : ১৫ বয়স : 31 লিঙ্গ : পুৰুষ | CZH1105608 ফটো উপলব্ধ | 351 নাম : অৰণ ভূমিজ পিতাৰ নাম: শ্যামলাল ভূমিজ ঘৰ নং : ১৫ বয়স : 30 লিঙ্গ : পুৰুষ | CZH0182220 ফটো উপলব্ধ |
| 352 নাম : মনীশা গোয়ালা ভূমিজ স্বামীৰ নাম: অৰুণ ভূমিজ ঘৰ নং : ১৫ বয়স : 30 লিঙ্গ : মহিলা | CZH0183392 ফটো উপলব্ধ | #2 353 নাম : সীতা ভূমিজ পিতাৰ নাম: শ্যামলাল ভূমিজ ঘৰ নং : ১৪ক বয়স : 28 লিঙ্গ : মহিলা | CZH0183350 ফটো উপলব্ধ | #2 354 নাম : সুৰজিত চাবাসী পিতাৰ নাম: কমল চাবাসী ঘৰ নং : 14 ক বয়স : 23 লিঙ্গ : পুৰুষ | CZH1528660 ফটো উপলব্ধ |
| #2 355 নাম : মুস্কান চাবাসী স্বামীৰ নাম: সুৰজিত চাবাসী ঘৰ নং : ১৪ক বয়স : 22 লিঙ্গ : মহিলা | SEW0004143 ফটো উপলব্ধ | 356 নাম : চুশীল তাতী পিতাৰ নাম: চমাৰু তাতী ঘৰ নং : ১৬ বয়স : 38 লিঙ্গ : পুৰুষ | CZH1105620 ফটো উপলব্ধ | 357 নাম : বিনা তাতী স্বামীৰ নাম: সুশীল তাতী ঘৰ নং : ১৬ বয়স : 37 লিঙ্গ : মহিলা | CZH0191494 ফটো উপলব্ধ |
| 358 নাম : পূজা লিম্বু পিতাৰ নাম: জগত লিম্বু ঘৰ নং : ১৬ঙ বয়স : 31 লিঙ্গ : মহিলা | CZH0191502 ফটো উপলব্ধ | 359 নাম : ভাৰতী মুড়া পিতাৰ নাম: চমাৰু মুড়া ঘৰ নং : ১৬খ বয়স : 31 লিঙ্গ : মহিলা | CZH0185744 ফটো উপলব্ধ | 360 নাম : বাখি তাতী পিতাৰ নাম: মোহেংড়া ঘৰ নং : 16 বয়স : 30 লিঙ্গ : মহিলা | SEW0099259 ফটো উপলব্ধ |



| | | | | | |
|--|--------------------------|---|--------------------------|---|--------------------------|
| 361 নাম : আৰিতী লিম্বু পিতাৰ নাম: জগত লিম্বু ঘৰ নং : ১৬৬ বয়স : 27 লিঙ্গ : মহিলা | CZH0182212 ফটো উপলব্ধ | 362 নাম : পুটলী মুড়া পিতাৰ নাম: চৰ্মৰা মুড়া ঘৰ নং : ১৬খ বয়স : 26 লিঙ্গ : মহিলা | CZH0185025 ফটো উপলব্ধ | 363 নাম : সুস্মিতা চাবাসী পিতাৰ নাম: কমল চাবাসী ঘৰ নং : ১৬গ বয়স : 26 লিঙ্গ : মহিলা | CZH0185553 ফটো উপলব্ধ |
| 364 নাম : বিষ্ণু তাঁতি পিতাৰ নাম: ববিন তাঁতি ঘৰ নং : ১৬ঘ বয়স : 26 লিঙ্গ : পুৰুষ | CZH0185710 ফটো উপলব্ধ | 365 নাম : শ্বেতা তাঁতী পিতাৰ নাম: সুশীল তাঁতী ঘৰ নং : 16 বি বয়স : 22 লিঙ্গ : মহিলা | SEW0071860 ফটো উপলব্ধ | 366 নাম : সনিয়া মুৰা স্বামীৰ নাম: সুৰজ মুৰা ঘৰ নং : 16 ক বয়স : 26 লিঙ্গ : মহিলা | CZH0384131 ফটো উপলব্ধ |
| E 367 নাম : ফুলেশ্বৰী তাঁতি স্বামীৰ নাম: চমাৰু ঘৰ নং : ১৬ বয়স : ৪৬ লিঙ্গ : মহিলা | CZH1107251 ফটো উপলব্ধ | 368 নাম : চৰ্মৰা মুড়া পিতাৰ নাম: চাঁ বৰ ঘৰ নং : ১৬খ বয়স : 61 লিঙ্গ : পুৰুষ | CZH1107217 ফটো উপলব্ধ | 369 নাম : জয়সিং সাচাচী পিতাৰ নাম: খেদু ঘৰ নং : ১৬ক বয়স : 59 লিঙ্গ : পুৰুষ | CZH1107206 ফটো উপলব্ধ |
| 370 নাম : লক্ষীমায়া লিম্বু স্বামীৰ নাম: জগত ঘৰ নং : ১৬ঙ বয়স : 59 লিঙ্গ : মহিলা | CZH1107320 ফটো উপলব্ধ | #2 371 নাম : কমল চাঁৱাছী পিতাৰ নাম: মঙ্গল সিং ঘৰ নং : ১৬গ বয়স : 56 লিঙ্গ : পুৰুষ | CZH1107239 ফটো উপলব্ধ | 372 নাম : লক্ষ্মিনি চাবাসী স্বামীৰ নাম: কমল ঘৰ নং : ১৬গ বয়স : 51 লিঙ্গ : মহিলা | CZH1107240 ফটো উপলব্ধ |
| 373 নাম : ববিন তাঁতি পিতাৰ নাম: চমাৰু ঘৰ নং : ১৬ঘ বয়স : 44 লিঙ্গ : পুৰুষ | CZH1107273 ফটো উপলব্ধ | 374 নাম : আৰিতী তাঁতি স্বামীৰ নাম: ববিন ঘৰ নং : ১৬ঘ বয়স : 41 লিঙ্গ : মহিলা | CZH1107284 ফটো উপলব্ধ | 375 নাম : যোগেশ্বৰ তাঁতি পিতাৰ নাম: চমাৰু ঘৰ নং : ১৬ঘ বয়স : 41 লিঙ্গ : পুৰুষ | CZH1107295 ফটো উপলব্ধ |
| 376 নাম : চুক তাঁতি স্বামীৰ নাম: যোগেশ্বৰ ঘৰ নং : ১৬ঘ বয়স : 39 লিঙ্গ : মহিলা | CZH1107308 ফটো উপলব্ধ | 377 নাম : মঞ্জুমায়া লিম্বু পিতাৰ নাম: জগত লিম্বু ঘৰ নং : ১৬ঙ বয়স : 33 লিঙ্গ : মহিলা | CZH112385 ফটো উপলব্ধ | 378 নাম : বকেশ মুড়া পিতাৰ নাম: চৰ্মৰা মুড়া ঘৰ নং : ১৬খ বয়স : 31 লিঙ্গ : পুৰুষ | CZH1716230 ফটো উপলব্ধ |
| 379 নাম : বৃন্দ লিম্বু পিতাৰ নাম: জগত লিম্বু ঘৰ নং : ১৬ঙ বয়স : 31 লিঙ্গ : পুৰুষ | CZH112432 ফটো উপলব্ধ | 380 নাম : অজয় তাঁতী পিতাৰ নাম: লক্ষণ তাঁতী ঘৰ নং : ১৭ বয়স : 36 লিঙ্গ : পুৰুষ | CZH112523 ফটো উপলব্ধ | 381 নাম : লক্ষী তাঁতী স্বামীৰ নাম: অজয় তাঁতী ঘৰ নং : 17 বয়স : 35 লিঙ্গ : মহিলা | SEW0117283 ফটো উপলব্ধ |
| 382 নাম : মহেন্দ তাঁতী পিতাৰ নাম: লক্ষণ তাঁতী ঘৰ নং : ১৭ বয়স : 33 লিঙ্গ : পুৰুষ | CZH112534 ফটো উপলব্ধ | 383 নাম : লক্ষণ তাঁতি পিতাৰ নাম: বিৰেন ঘৰ নং : ১৭খ বয়স : 57 লিঙ্গ : পুৰুষ | CZH1107375 ফটো উপলব্ধ | 384 নাম : তিলেশ্বৰী তাঁতি স্বামীৰ নাম: লখন ঘৰ নং : ১৭খ বয়স : 55 লিঙ্গ : মহিলা | CZH1107386 ফটো উপলব্ধ |
| 385 নাম : বমেশ বৃহস্পতি পিতাৰ নাম: লালজি ঘৰ নং : ১৭ক বয়স : 54 লিঙ্গ : পুৰুষ | CZH1107353 ফটো উপলব্ধ | 386 নাম : পূৰ্বী বৃহস্পতি স্বামীৰ নাম: বমেশ ঘৰ নং : ১৭ক বয়স : 47 লিঙ্গ : মহিলা | CZH1107364 ফটো উপলব্ধ | 387 নাম : বিশাল মৌলিক পিতাৰ নাম: লখেশ্বৰ মৌলিক ঘৰ নং : 18খ বয়স : 39 লিঙ্গ : পুৰুষ | CZH0193987 ফটো উপলব্ধ |
| 388 নাম : চমাৰী মৌলিক স্বামীৰ নাম: বিশাল মৌলিক ঘৰ নং : 18ঘ বয়স : 37 লিঙ্গ : মহিলা | CZH0194019 ফটো উপলব্ধ | 389 নাম : যোগলু মালিক পিতাৰ নাম: লক্ষেশ্বৰ মালিক ঘৰ নং : ১৮ বয়স : 36 লিঙ্গ : পুৰুষ | CZH112487 ফটো উপলব্ধ | 390 নাম : ফুলমনি বিচুৱাল স্বামীৰ নাম: কৃষ্ণ বিচুৱাল ঘৰ নং : 18ক বয়স : 32 লিঙ্গ : মহিলা | CZH0194027 ফটো উপলব্ধ |



| | | | | | |
|---|--------------------------|---|--------------------------|---|--------------------------|
| #2 391 নাম : বাইনি মৌলিক স্বামীৰ নাম: কৃষ্ণ মল্লিক ঘৰ নং : 18 ঘ বয়স : 31 লিঙ্গ : মহিলা | SEW0091611 ফটো উপলব্ধ | 392 নাম : দিনেশ ভূমিজ পিতাৰ নাম: পবিত্ৰ ভূমিজ ঘৰ নং : 18ক বয়স : 22 লিঙ্গ : পুৰুষ | SEW0069286 ফটো উপলব্ধ | S 393 নাম : ববিতা ভূমিজ পিতাৰ নাম: পবিত্ৰ ভূমিজ ঘৰ নং : 18ক বয়স : 21 লিঙ্গ : মহিলা | SEW0036335 ফটো উপলব্ধ |
| 394 নাম : মজন মৌলিক পিতাৰ নাম: লক্ষেশ্বৰ মৌলিক ঘৰ নং : 1৮ঘ বয়স : 35 লিঙ্গ : পুৰুষ | CZH0047795 ফটো উপলব্ধ | 395 নাম : লক্ষীমনি মৌলিক স্বামীৰ নাম: মনু মৌলিক ঘৰ নং : 1৮ঘ বয়স : 35 লিঙ্গ : মহিলা | CZH0047829 ফটো উপলব্ধ | 396 নাম : প্ৰিতী ভাৰতী মৌলিক পিতাৰ নাম: লক্ষেশ্বৰ মৌলিক ঘৰ নং : 1৮ঘ বয়স : 32 লিঙ্গ : মহিলা | CZH0047886 ফটো উপলব্ধ |
| 397 নাম : কৃষ্ণ মৌলিক পিতাৰ নাম: লক্ষেশ্বৰ মৌলিক ঘৰ নং : 1৮ঘ বয়স : 27 লিঙ্গ : পুৰুষ | CZH0048397 ফটো উপলব্ধ | 398 নাম : আনন্দ ভূমিজ পিতাৰ নাম: পবিত্ৰ ভূমিজ ঘৰ নং : 18ক বয়স : 19 লিঙ্গ : পুৰুষ | SEW0112037 ফটো উপলব্ধ | E 399 নাম : লক্ষেশ্বৰ মৌলিক পিতাৰ নাম: পৰশুৰাম ঘৰ নং : 1৮ঘ বয়স : 59 লিঙ্গ : পুৰুষ | CZH1107455 ফটো উপলব্ধ |
| 400 নাম : অনিমাই মৌলিক স্বামীৰ নাম: লক্ষেশ্বৰ ঘৰ নং : 1৮ঘ বয়স : 57 লিঙ্গ : মহিলা | CZH1107466 ফটো উপলব্ধ | 401 নাম : দীপক গৰাইক পিতাৰ নাম: লালগঞ্জ ঘৰ নং : 1৮গ বয়স : 53 লিঙ্গ : পুৰুষ | CZH1107433 ফটো উপলব্ধ | 402 নাম : ৰাজা মাঝি পিতাৰ নাম: মনবাহাদুৰ ঘৰ নং : 1৮খ বয়স : 49 লিঙ্গ : পুৰুষ | CZH1107411 ফটো উপলব্ধ |
| 403 নাম : জয়মতী গৰাইক স্বামীৰ নাম: দীপক ঘৰ নং : 1৮গ বয়স : 48 লিঙ্গ : মহিলা | CZH1107444 ফটো উপলব্ধ | E 404 নাম : পবিত্ৰ ভূমিজ পিতাৰ নাম: সুৰেশ ঘৰ নং : 1৮ক বয়স : 46 লিঙ্গ : পুৰুষ | CZH1107397 ফটো উপলব্ধ | 405 নাম : বিজু মাঝি স্বামীৰ নাম: ৰাজা ঘৰ নং : 1৮খ বয়স : 45 লিঙ্গ : মহিলা | CZH1107422 ফটো উপলব্ধ |
| 406 নাম : আশা ভূমিজ স্বামীৰ নাম: পবিত্ৰ ঘৰ নং : 1৮ক বয়স : 42 লিঙ্গ : মহিলা | CZH1107400 ফটো উপলব্ধ | 407 নাম : মণ্ট মৌলিক পিতাৰ নাম: লক্ষেশ্বৰ ঘৰ নং : 1৮ঘ বয়স : 37 লিঙ্গ : পুৰুষ | CZH1107488 ফটো উপলব্ধ | 408 নাম : ৰমি মৌলিক স্বামীৰ নাম: জগু মৌলিক ঘৰ নং : 1৮ঘ বয়স : 31 লিঙ্গ : মহিলা | CZH0301267 ফটো উপলব্ধ |
| 409 নাম : মঙ্গল গড়াইক পিতাৰ নাম: দীপক গড়াইক ঘৰ নং : 1৮গ বয়স : 27 লিঙ্গ : পুৰুষ | CZH0301358 ফটো উপলব্ধ | 410 নাম : ভবেশ মুড়া পিতাৰ নাম: বুলু মুড়া ঘৰ নং : 1৯ক বয়স : 27 লিঙ্গ : পুৰুষ | SEW0036293 ফটো উপলব্ধ | 411 নাম : শৰ্মিলা তাঁতি স্বামীৰ নাম: বিষ্ণু তাঁতি ঘৰ নং : 19 বয়স : 26 লিঙ্গ : মহিলা | CZH1525666 ফটো উপলব্ধ |
| 412 নাম : ৰুমী মুড়া স্বামীৰ নাম: ভবেশ মুড়া ঘৰ নং : 1৯ক বয়স : 26 লিঙ্গ : মহিলা | SEW0036178 ফটো উপলব্ধ | 413 নাম : আৰতী উৰাং স্বামীৰ নাম: চনু উৰাং ঘৰ নং : 19গ বয়স : 23 লিঙ্গ : মহিলা | SEW0068007 ফটো উপলব্ধ | 414 নাম : সৰস্বতী উৰাং স্বামীৰ নাম: পবন উৰাং ঘৰ নং : 19গ বয়স : 26 লিঙ্গ : মহিলা | SEW0107243 ফটো উপলব্ধ |
| 415 নাম : চনু উৰাং পিতাৰ নাম: চকৰাম উৰাং ঘৰ নং : 19গ বয়স : 23 লিঙ্গ : পুৰুষ | SEW0107508 ফটো উপলব্ধ | 416 নাম : নিটল মুড়া পিতাৰ নাম: বুলু মুড়া ঘৰ নং : 19ক বয়স : 33 লিঙ্গ : পুৰুষ | CZH0326231 ফটো উপলব্ধ | 417 নাম : জুনালী মুড়া স্বামীৰ নাম: নিটল মুড়া ঘৰ নং : 19ক বয়স : 28 লিঙ্গ : মহিলা | CZH0326454 ফটো উপলব্ধ |
| E 418 নাম : চকৰাম উৰাং পিতাৰ নাম: চকৰ ঘৰ নং : 1৯গ বয়স : 51 লিঙ্গ : পুৰুষ | CZH1107535 ফটো উপলব্ধ | 419 নাম : বৃধনি মুড়া স্বামীৰ নাম: বুলু ঘৰ নং : 1৯ক বয়স : 49 লিঙ্গ : মহিলা | CZH1107502 ফটো উপলব্ধ | 420 নাম : লক্ষীমনি উৰাং স্বামীৰ নাম: চকৰাম ঘৰ নং : 1৯গ বয়স : 47 লিঙ্গ : মহিলা | CZH1107546 ফটো উপলব্ধ |



| | | | | | |
|--|--------------------------|---|--------------------------|--|--------------------------|
| 421 নাম : ধৰ্ম গড়াইত পিতাৰ নাম: মাংৰা গড়াইত ঘৰ নং : 20ক বয়স : 22 লিঙ্গ : পুৰুষ | SEW0107490 ফটো উপলব্ধ | 422 নাম : দিপালী গড়াইত স্বামীৰ নাম: ধৰ্ম গড়াইত ঘৰ নং : 20ক বয়স : 21 লিঙ্গ : মহিলা | SEW0107540 ফটো উপলব্ধ | 423 নাম : মাংৰা গৰাইক পিতাৰ নাম: সৰবু ঘৰ নং : 20ক বয়স : 54 লিঙ্গ : পুৰুষ | CZH1107557 ফটো উপলব্ধ |
| 424 নাম : শুকনতলা গৰাইক স্বামীৰ নাম: মাংৰা ঘৰ নং : 20ক বয়স : 51 লিঙ্গ : মহিলা | CZH1107568 ফটো উপলব্ধ | 425 নাম : চমিৰ প্ৰজা পিতাৰ নাম: চনু ঘৰ নং : 20খ বয়স : 49 লিঙ্গ : পুৰুষ | CZH1107580 ফটো উপলব্ধ | 426 নাম : চমাৰ মুৰা পিতাৰ নাম: হিন্দু মুৰা ঘৰ নং : 21 বয়স : 37 লিঙ্গ : পুৰুষ | CZH1106043 ফটো উপলব্ধ |
| 427 নাম : মনিচা মুড়া পিতাৰ নাম: দেবাবু গড়াইক ঘৰ নং : 21 বয়স : 30 লিঙ্গ : মহিলা | CZH1112692 ফটো উপলব্ধ | 428 নাম : ভাৰতী মুড়া পিতাৰ নাম: হিন্দু মুড়া ঘৰ নং : 21খ বয়স : 40 লিঙ্গ : মহিলা | CZH1107660 ফটো উপলব্ধ | 429 নাম : বিৰছা মুড়া পিতাৰ নাম: হিন্দু মুড়া ঘৰ নং : 21খ বয়স : 31 লিঙ্গ : পুৰুষ | CZH1112512 ফটো উপলব্ধ |
| 430 নাম : গীতা মুড়া পিতাৰ নাম: চনচৰুৱা মুড়া ঘৰ নং : 21খ বয়স : 19 লিঙ্গ : মহিলা | SEW0106690 ফটো উপলব্ধ | 431 নাম : গীতা মুড়া পিতাৰ নাম: চনচৰুৱা মুড়া ঘৰ নং : 21খ বয়স : 19 লিঙ্গ : মহিলা | SEW0111724 ফটো উপলব্ধ | 432 নাম : সৰব গৰাইক পিতাৰ নাম: ৰঞ্জিত ঘৰ নং : 21ক বয়স : 74 লিঙ্গ : পুৰুষ | CZH1107604 ফটো উপলব্ধ |
| 433 নাম : গুবৰী গৰাইক স্বামীৰ নাম: সৰবু ঘৰ নং : 21ক বয়স : 71 লিঙ্গ : মহিলা | CZH1107615 ফটো উপলব্ধ | E 434 নাম : হিন্দু মুড়া পিতাৰ নাম: ঘাচিৰাম মুড়া ঘৰ নং : 21খ বয়স : 69 লিঙ্গ : পুৰুষ | CZH1107659 ফটো উপলব্ধ | 435 নাম : বিকাশ গৰাইক পিতাৰ নাম: সৰবু ঘৰ নং : 21ক বয়স : 47 লিঙ্গ : পুৰুষ | CZH1107626 ফটো উপলব্ধ |
| 436 নাম : চনচৰুৱা মুড়া পিতাৰ নাম: হিন্দু ঘৰ নং : 21খ বয়স : 47 লিঙ্গ : পুৰুষ | CZH1107671 ফটো উপলব্ধ | 437 নাম : বিন্দু গৰাইক স্বামীৰ নাম: বিকাশ ঘৰ নং : 21ক বয়স : 44 লিঙ্গ : মহিলা | CZH1107637 ফটো উপলব্ধ | 438 নাম : মীন মুড়া স্বামীৰ নাম: চনচৰুৱা ঘৰ নং : 21খ বয়স : 44 লিঙ্গ : মহিলা | CZH1107682 ফটো উপলব্ধ |
| 439 নাম : বিহিৰ গড়াইক পিতাৰ নাম: সৰবু ঘৰ নং : 21ক বয়স : 38 লিঙ্গ : পুৰুষ | CZH1107648 ফটো উপলব্ধ | 440 নাম : অৰ্জুন গড়াইক পিতাৰ নাম: মহেশ গড়াইক ঘৰ নং : 22 বয়স : 33 লিঙ্গ : পুৰুষ | CZH1112750 ফটো উপলব্ধ | 441 নাম : চুমিত্ৰা গৰাইক স্বামীৰ নাম: অৰ্জুন গৰাইক ঘৰ নং : 22খ বয়স : 30 লিঙ্গ : মহিলা | CZH0326330 ফটো উপলব্ধ |
| 442 নাম : চনিয়াৰো গৰাইক পিতাৰ নাম: মহেশ গৰাইক ঘৰ নং : 22খ বয়স : 26 লিঙ্গ : মহিলা | CZH0326850 ফটো উপলব্ধ | 443 নাম : মাৰিয়াম মাৰি স্বামীৰ নাম: সুৰজ মাৰি ঘৰ নং : 22ক বয়স : 21 লিঙ্গ : মহিলা | SEW0106773 ফটো উপলব্ধ | 444 নাম : মাৰিয়াম মাৰি স্বামীৰ নাম: সুৰজ মাৰি ঘৰ নং : 22ক বয়স : 21 লিঙ্গ : মহিলা | SEW0113357 ফটো উপলব্ধ |
| 445 নাম : সুৰজ মাৰি পিতাৰ নাম: চমাৰ মাৰি ঘৰ নং : 22ক বয়স : 20 লিঙ্গ : পুৰুষ | SEW0113373 ফটো উপলব্ধ | 446 নাম : ৰহিত মাৰি পিতাৰ নাম: চমাৰ মাৰি ঘৰ নং : 22ক বয়স : 19 লিঙ্গ : পুৰুষ | SEW0106799 ফটো উপলব্ধ | 447 নাম : মহেশ গৰাইক পিতাৰ নাম: ৰঞ্জিত ঘৰ নং : 22খ বয়স : 64 লিঙ্গ : পুৰুষ | CZH1107739 ফটো উপলব্ধ |
| 448 নাম : জয়মতী গৰাইক স্বামীৰ নাম: মহেশ ঘৰ নং : 22খ বয়স : 59 লিঙ্গ : মহিলা | CZH1107740 ফটো উপলব্ধ | E 449 নাম : চমাৰ মাৰি পিতাৰ নাম: মনুবাহাদুৰ ঘৰ নং : 22ক বয়স : 52 লিঙ্গ : পুৰুষ | CZH1107693 ফটো উপলব্ধ | 450 নাম : বুক্ৰিনী মাৰি স্বামীৰ নাম: চমাৰ ঘৰ নং : 22ক বয়স : 49 লিঙ্গ : মহিলা | CZH1107706 ফটো উপলব্ধ |



| | | | | | |
|--|--------------------------|---|--------------------------|---|--------------------------|
| 451 নাম : বিদেশ গড়াইক পিতাৰ নাম: মহেশ্ব ঘৰ নং : ১২খ বয়স : 38 লিঙ্গ : পুৰুষ | CZH1107728 ফটো উপলব্ধ | 452 নাম : মাজলা গড়াইক পিতাৰ নাম: মহেশ্ব ঘৰ নং : ১২খ বয়স : 36 লিঙ্গ : পুৰুষ | CZH1107717 ফটো উপলব্ধ | S2 453 নাম : বন্ধন মল্লিক পিতাৰ নাম: নিৰঞ্জন মল্লিক ঘৰ নং : ১৩খ বয়স : 32 লিঙ্গ : পুৰুষ | CZH1112625 ফটো উপলব্ধ |
| 454 নাম : মুনমী বিঞ্জুৰাৰ পিতাৰ নাম: মতিলাল বিঞ্জুৰাৰ ঘৰ নং : 23খ বয়স : 28 লিঙ্গ : মহিলা | SEW0069310 ফটো উপলব্ধ | 455 নাম : ৰাজ মুড়া পিতাৰ নাম: আকাশ মুড়া ঘৰ নং : ২৩ক বয়স : 23 লিঙ্গ : পুৰুষ | SEW0036285 ফটো উপলব্ধ | 456 নাম : শান্তি মুড়া স্বামীৰ নাম: ৰাজ মুড়া ঘৰ নং : 23 ক বয়স : 23 লিঙ্গ : মহিলা | SEW0036343 ফটো উপলব্ধ |
| 457 নাম : টুটুমনি মলিক বিঞ্জুৰাৰ স্বামীৰ নাম: চুনিল মলিক ঘৰ নং : ২৩খ বয়স : 37 লিঙ্গ : মহিলা | CZH0067637 ফটো উপলব্ধ | S2 458 নাম : বিমা মল্লিক স্বামীৰ নাম: বন্ধন মল্লিক ঘৰ নং : ২৩খ বয়স : 34 লিঙ্গ : মহিলা | CZH0067876 ফটো উপলব্ধ | 459 নাম : বৃন্দন মুড়া স্বামীৰ নাম: হিন্দু ঘৰ নং : ২৩ক বয়স : 75 লিঙ্গ : মহিলা | CZH1107795 ফটো উপলব্ধ |
| 460 নাম : নিৰঞ্জন মৌলিক পিতাৰ নাম: বাপু ঘৰ নং : ২৩খ বয়স : 57 লিঙ্গ : পুৰুষ | CZH1107820 ফটো উপলব্ধ | 461 নাম : ধনেশ্বৰী মৌলিক স্বামীৰ নাম: নিৰঞ্জন মৌলিক ঘৰ নং : ২৩খ বয়স : 51 লিঙ্গ : মহিলা | CZH1107831 ফটো উপলব্ধ | 462 নাম : আকাশ মুড়া মাতৃৰ নাম: হিন্দু মুড়া ঘৰ নং : ২৩ক বয়স : 43 লিঙ্গ : পুৰুষ | CZH1107751 ফটো উপলব্ধ |
| 463 নাম : মঞ্জু মুড়া স্বামীৰ নাম: আকাশ মুড়া ঘৰ নং : ২৩ক বয়স : 41 লিঙ্গ : মহিলা | CZH1107773 ফটো উপলব্ধ | 464 নাম : সুনীল মৌলিক পিতাৰ নাম: নিৰঞ্জন মৌলিক ঘৰ নং : ২৩খ বয়স : 37 লিঙ্গ : পুৰুষ | CZH1107842 ফটো উপলব্ধ | 465 নাম : অৰুনা তাতী কৰ্মকাৰ স্বামীৰ নাম: ৰূপেশ কৰ্মকাৰ ঘৰ নং : 24ক বয়স : 33 লিঙ্গ : মহিলা | SEW0085522 ফটো উপলব্ধ |
| 466 নাম : চুকমণী কৰ্মকাৰ স্বামীৰ নাম: দুৰ্গেশ্বৰ কৰ্মকাৰ ঘৰ নং : ১৪ক বয়স : 33 লিঙ্গ : মহিলা | CZH0196675 ফটো উপলব্ধ | 467 নাম : বিজয় ৰজক পিতাৰ নাম: মাজনী ৰজক ঘৰ নং : 24খ বয়স : 30 লিঙ্গ : পুৰুষ | SEW0130922 ফটো উপলব্ধ | 468 নাম : বিজয় ৰজক পিতাৰ নাম: মাজনী ৰজক ঘৰ নং : 24খ বয়স : 29 লিঙ্গ : পুৰুষ | SEW0107532 ফটো উপলব্ধ |
| #2 469 নাম : ৰাজমনি চাহানী স্বামীৰ নাম: বিজয় ৰজক ঘৰ নং : 24খ বয়স : 18 লিঙ্গ : মহিলা | SEW0107425 ফটো উপলব্ধ | 470 নাম : দশোদা ৰজক স্বামীৰ নাম: হীৰা ঘৰ নং : ২৪খ বয়স : 79 লিঙ্গ : মহিলা | CZH1107911 ফটো উপলব্ধ | 471 নাম : মাজনী ৰজক পিতাৰ নাম: হীৰা ঘৰ নং : ২৪খ বয়স : 59 লিঙ্গ : পুৰুষ | CZH1107922 ফটো উপলব্ধ |
| 472 নাম : অৰুনা কৰ্মকাৰ স্বামীৰ নাম: দেবাৰু ঘৰ নং : ২৪ক বয়স : 56 লিঙ্গ : মহিলা | CZH1107897 ফটো উপলব্ধ | 473 নাম : মীনা ৰজক স্বামীৰ নাম: মাজনী ঘৰ নং : ২৪খ বয়স : 54 লিঙ্গ : মহিলা | CZH1107933 ফটো উপলব্ধ | 474 নাম : দুৰ্গেশ্বৰ কৰ্মকাৰ পিতাৰ নাম: লাল সিং ঘৰ নং : ২৪ক বয়স : 40 লিঙ্গ : পুৰুষ | CZH1107875 ফটো উপলব্ধ |
| 475 নাম : ৰূপেশ কৰ্মকাৰ পিতাৰ নাম: দেবাৰু ঘৰ নং : ২৪ক বয়স : 34 লিঙ্গ : পুৰুষ | CZH1107864 ফটো উপলব্ধ | 476 নাম : সস্কু গৰাইত মাতৃৰ নাম: চাবিনা গড়াইক ঘৰ নং : ২৫ বয়স : 29 লিঙ্গ : পুৰুষ | CZH1112614 ফটো উপলব্ধ | 477 নাম : জিনা মুড়া স্বামীৰ নাম: ৰিমি মুড়া ঘৰ নং : 25 ক বয়স : 30 লিঙ্গ : মহিলা | CZH0564369 ফটো উপলব্ধ |
| 478 নাম : চুনীল ভূঞা পিতাৰ নাম: মুক্তি ভূঞা ঘৰ নং : ২৫ক বয়স : 49 লিঙ্গ : পুৰুষ | CZH1107944 ফটো উপলব্ধ | E 479 নাম : চাবিনা গৰাইক স্বামীৰ নাম: অমল ঘৰ নং : ২৫ক বয়স : 49 লিঙ্গ : মহিলা | CZH1107977 ফটো উপলব্ধ | 480 নাম : চালপ্তী ভূঞা পিতাৰ নাম: চুনীল ঘৰ নং : ২৫ক বয়স : 44 লিঙ্গ : মহিলা | CZH1107955 ফটো উপলব্ধ |



| | | | | | |
|--|--------------------------|---|--------------------------|--|--------------------------|
| 481 নাম : লক্ষন মুড়া পিতাৰ নাম: চাৰকু মুড়া ঘৰ নং : ১৬খ বয়স : 40 লিঙ্গ : পুৰুষ | CZH0191544 ফটো উপলব্ধ | 482 নাম : বাধীকা মুড়া স্বামীৰ নাম: লক্ষন মুড়া ঘৰ নং : ১৬খ বয়স : 35 লিঙ্গ : মহিলা | CZH0191593 ফটো উপলব্ধ | 483 নাম : জোন মুড়া স্বামীৰ নাম: বিকাশ মুড়া ঘৰ নং : ১৬ বয়স : 31 লিঙ্গ : মহিলা | CZH0304766 ফটো উপলব্ধ |
| 484 নাম : বিকাশ মুড়া পিতাৰ নাম: চুকীৰাম মুড়া ঘৰ নং : ২৬ বয়স : 31 লিঙ্গ : পুৰুষ | CZH1112589 ফটো উপলব্ধ | 485 নাম : বিচি মুড়া পিতাৰ নাম: চুকীৰাম মুড়া ঘৰ নং : ২৬ বয়স : 30 লিঙ্গ : মহিলা | CZH1112772 ফটো উপলব্ধ | 486 নাম : বুধনী মুড়া স্বামীৰ নাম: চুনু মুড়া ঘৰ নং : ২৬খ বয়স : 30 লিঙ্গ : মহিলা | CZH0191452 ফটো উপলব্ধ |
| 487 নাম : মনিকা মুড়া স্বামীৰ নাম: অজয় মুড়া ঘৰ নং : 26ক বয়স : 30 লিঙ্গ : মহিলা | SEW0085480 ফটো উপলব্ধ | 488 নাম : চানু মুড়া পিতাৰ নাম: চুকীৰাম মুড়া ঘৰ নং : ২৬ বয়স : 28 লিঙ্গ : পুৰুষ | CZH0184564 ফটো উপলব্ধ | 489 নাম : পূনা মূৰা মাতৃৰ নাম: চিমা মূৰা ঘৰ নং : 26 বয়স : 25 লিঙ্গ : পুৰুষ | CZH0506733 ফটো উপলব্ধ |
| 490 নাম : অজয় মুড়া মাতৃৰ নাম: মন্তী মুড়া ঘৰ নং : ২৬খ বয়স : 28 লিঙ্গ : পুৰুষ | CZH0076687 ফটো উপলব্ধ | 491 নাম : আকাশ মুড়া পিতাৰ নাম: চাৰকু মুড়া ঘৰ নং : ২৬খ বয়স : 26 লিঙ্গ : পুৰুষ | CZH0235184 ফটো উপলব্ধ | 492 নাম : চাৰকু মুড়া পিতাৰ নাম: পাণ্ডু ঘৰ নং : ২৬খ বয়স : 71 লিঙ্গ : পুৰুষ | CZH1108005 ফটো উপলব্ধ |
| 493 নাম : মন্দি মূৰা স্বামীৰ নাম: চাৰকু ঘৰ নং : ২৬খ বয়স : 69 লিঙ্গ : মহিলা | CZH1108016 ফটো উপলব্ধ | 494 নাম : শ্ৰৱন পৰজা পিতাৰ নাম: মাংৰা পৰজা ঘৰ নং : 27খ বয়স : 27 লিঙ্গ : পুৰুষ | SEW0117291 ফটো উপলব্ধ | 495 নাম : মাংৰা প্ৰজা পিতাৰ নাম: চুনু ঘৰ নং : ২৭খ বয়স : 59 লিঙ্গ : পুৰুষ | CZH1108061 ফটো উপলব্ধ |
| 496 নাম : শান্তি প্ৰজা স্বামীৰ নাম: মাংৰা ঘৰ নং : ২৭খ বয়স : 57 লিঙ্গ : মহিলা | CZH1108072 ফটো উপলব্ধ | 497 নাম : আছা মলিক পিতাৰ নাম: পটুল মলিক ঘৰ নং : ২৭খ বয়স : 37 লিঙ্গ : মহিলা | CZH1108083 ফটো উপলব্ধ | 498 নাম : নিৰচা প্ৰজা মুড়া পিতাৰ নাম: মাংৰা প্ৰজা ঘৰ নং : ২৭খ বয়স : 33 লিঙ্গ : মহিলা | CZH0304949 ফটো উপলব্ধ |
| 499 নাম : সঙ্গীতা বিচুৱাল স্বামীৰ নাম: চনু বিচুৱাল ঘৰ নং : 28ক বয়স : 31 লিঙ্গ : মহিলা | SEW0004192 ফটো উপলব্ধ | 500 নাম : চনু বিচুৱাল মাতৃৰ নাম: চাবিনা বিচুৱাল ঘৰ নং : 28ক বয়স : 29 লিঙ্গ : পুৰুষ | CZH0197897 ফটো উপলব্ধ | 501 নাম : লিলো বিসৱাল পিতাৰ নাম: নিকাৰা বিসৱাল ঘৰ নং : 28 বয়স : 25 লিঙ্গ : মহিলা | CZH0501239 ফটো উপলব্ধ |
| 502 নাম : লিলো বিচুৱাল পিতাৰ নাম: নিকাৰ বিচুৱাল ঘৰ নং : 28 বয়স : 25 লিঙ্গ : মহিলা | CZH0501320 ফটো উপলব্ধ | 503 নাম : ৰোহিত লোহাৰ পিতাৰ নাম: চানিকা লোহাৰ ঘৰ নং : 28খ বয়স : 22 লিঙ্গ : পুৰুষ | SEW0111757 ফটো উপলব্ধ | 504 নাম : ছাবিনা বিশাল স্বামীৰ নাম: নিকৰ ঘৰ নং : ২৮ক বয়স : 61 লিঙ্গ : মহিলা | CZH1108094 ফটো উপলব্ধ |
| 505 নাম : শুকুৰমনি লোহাৰ স্বামীৰ নাম: ভকলা ঘৰ নং : ২৮খ বয়স : 54 লিঙ্গ : মহিলা | CZH1108129 ফটো উপলব্ধ | 506 নাম : টুইলু লোহাৰ পিতাৰ নাম: মানবা ঘৰ নং : ২৮খ বয়স : 54 লিঙ্গ : পুৰুষ | CZH1108152 ফটো উপলব্ধ | 507 নাম : চানকা লোহাৰ পিতাৰ নাম: ভকলা ঘৰ নং : ২৮খ বয়স : 48 লিঙ্গ : পুৰুষ | CZH1108130 ফটো উপলব্ধ |
| 508 নাম : যমুনা লোহাৰ স্বামীৰ নাম: চানকা ঘৰ নং : ২৮খ বয়স : 38 লিঙ্গ : মহিলা | CZH1108141 ফটো উপলব্ধ | 509 নাম : কৃষ্ণ বিচুৱাল পিতাৰ নাম: নিকৰ বিচুৱাল ঘৰ নং : ২৮ক বয়স : 36 লিঙ্গ : পুৰুষ | CZH1108107 ফটো উপলব্ধ | 510 নাম : চমেলী মুণ্ডা স্বামীৰ নাম: ৰাকেশ মুৰা ঘৰ নং : 29 বয়স : 40 লিঙ্গ : মহিলা | CZH0503896 ফটো উপলব্ধ |

| | | | | | |
|---|--------------------------|--|--------------------------|--|--------------------------|
| # 511 নাম : সুনীল মুড়া পিতাৰ নাম: দশৰথ মুড়া ঘৰ নং : ২৯ বয়স : 33 লিঙ্গ : পুৰুষ | CZH112545 ফটো উপলব্ধ | 512 নাম : বিৰচা মৌলিক পিতাৰ নাম: অমৰ মৌলিক ঘৰ নং : ২৯ বয়স : 31 লিঙ্গ : পুৰুষ | CZH1106463 ফটো উপলব্ধ | 513 নাম : চিমা মল্লিক স্বামীৰ নাম: বিৰচা মল্লিক ঘৰ নং : ২৯ বয়স : 30 লিঙ্গ : মহিলা | CZH0184754 ফটো উপলব্ধ |
| 514 নাম : দিবিয়া মুড়া পিতাৰ নাম: দশৰথ মুড়া ঘৰ নং : ২৯ বয়স : 30 লিঙ্গ : মহিলা | CZH1112501 ফটো উপলব্ধ | 515 নাম : পূজা মুড়া পিতাৰ নাম: জহন মুড়া ঘৰ নং : 29 খ বয়স : 21 লিঙ্গ : মহিলা | SEW0091496 ফটো উপলব্ধ | 516 নাম : বাসুদেব মলিক পিতাৰ নাম: অমৰ মলিক ঘৰ নং : 29ক বয়স : 32 লিঙ্গ : পুৰুষ | CZH0347484 ফটো উপলব্ধ |
| 517 নাম : বিষ্ণু মুড়া স্বামীৰ নাম: দশৰথ মুড়া ঘৰ নং : ২৯ বয়স : 70 লিঙ্গ : মহিলা | CZH1108243 ফটো উপলব্ধ | 518 নাম : নিকিতা মুড়া পিতাৰ নাম: দিলীপ মুড়া ঘৰ নং : ২৯ বয়স : 20 লিঙ্গ : মহিলা | SEW0107680 ফটো উপলব্ধ | 519 নাম : অঞ্জু তাচা মল্লিক স্বামীৰ নাম: বাসুদেব মল্লিক ঘৰ নং : ২৯ ক বয়স : 31 লিঙ্গ : মহিলা | SEW0049494 ফটো উপলব্ধ |
| 520 নাম : দশৰথ মুড়া পিতাৰ নাম: পীণ্ডু ঘৰ নং : ২৯খ বয়স : 74 লিঙ্গ : পুৰুষ | CZH1108232 ফটো উপলব্ধ | 521 নাম : অমৰ মৌলিক পিতাৰ নাম: বাপু ঘৰ নং : ২৯ক বয়স : 61 লিঙ্গ : পুৰুষ | CZH1108163 ফটো উপলব্ধ | 522 নাম : মহেশ্বৰী মৌলিক স্বামীৰ নাম: অমৰ ঘৰ নং : ২৯ক বয়স : 57 লিঙ্গ : মহিলা | CZH1108185 ফটো উপলব্ধ |
| 523 নাম : লক্ষ্মী গঞ্জ মালিক স্বামীৰ নাম: চাহিল মালিক ঘৰ নং : ২৯ক বয়স : 45 লিঙ্গ : মহিলা | CZH1716252 ফটো উপলব্ধ | 524 নাম : চাহিল মালিক পিতাৰ নাম: অমৰ ঘৰ নং : ২৯ক বয়স : 39 লিঙ্গ : পুৰুষ | CZH1108210 ফটো উপলব্ধ | 525 নাম : দিলীপ মুড়া পিতাৰ নাম: দশৰথ ঘৰ নং : ২৯খ বয়স : 39 লিঙ্গ : পুৰুষ | CZH1108254 ফটো উপলব্ধ |
| 526 নাম : জহন মুড়া পিতাৰ নাম: দশৰথ ঘৰ নং : ২৯খ বয়স : 38 লিঙ্গ : পুৰুষ | CZH1108276 ফটো উপলব্ধ | 527 নাম : মুন খাৰিয়া পিতাৰ নাম: দেবাবু খাৰিয়া ঘৰ নং : 30 ক বয়স : 22 লিঙ্গ : পুৰুষ | SEW0091488 ফটো উপলব্ধ | 528 নাম : বিশাল খাৰিয়া মাতৃৰ নাম: এটুৱাৰী খাৰিয়া ঘৰ নং : ৩০ ক বয়স : 33 লিঙ্গ : পুৰুষ | CZH0087387 ফটো উপলব্ধ |
| 529 নাম : বৃধু খাৰিয়া পিতাৰ নাম: চমা ঘৰ নং : ৩০ক বয়স : 49 লিঙ্গ : পুৰুষ | CZH1108301 ফটো উপলব্ধ | 530 নাম : ৰবিনা খাৰিয়া স্বামীৰ নাম: বৃধু ঘৰ নং : ৩০ক বয়স : 44 লিঙ্গ : মহিলা | CZH1108312 ফটো উপলব্ধ | 531 নাম : বিকাশ মুড়া পিতাৰ নাম: চুকৰা ঘৰ নং : ৩০খ বয়স : 44 লিঙ্গ : পুৰুষ | CZH1108367 ফটো উপলব্ধ |
| 532 নাম : বৃধনী মুড়া স্বামীৰ নাম: বিকাশ ঘৰ নং : ৩০খ বয়স : 41 লিঙ্গ : মহিলা | CZH1108378 ফটো উপলব্ধ | 533 নাম : পিংকি খাৰিয়া স্বামীৰ নাম: দেবাবু ঘৰ নং : ৩০ক বয়স : 39 লিঙ্গ : মহিলা | CZH1108334 ফটো উপলব্ধ | 534 নাম : অমিত গৰাইত পিতাৰ নাম: বিনেদ গৰাইত ঘৰ নং : ৩১ ক বয়স : 35 লিঙ্গ : পুৰুষ | CZH0481259 ফটো উপলব্ধ |
| 535 নাম : ৰিতা মুৰা পিতাৰ নাম: সৰ্কু মুৰা ঘৰ নং : ৩১খ বয়স : 26 লিঙ্গ : মহিলা | CZH0406231 ফটো উপলব্ধ | 536 নাম : শ্ৰেণী ৰজক স্বামীৰ নাম: আনন্দ ৰজক ঘৰ নং : 31ক বয়স : 22 লিঙ্গ : মহিলা | SEW0112391 ফটো উপলব্ধ | 537 নাম : আনন্দ ৰজক পিতাৰ নাম: সাগৰ ৰজক ঘৰ নং : 31ক বয়স : 21 লিঙ্গ : পুৰুষ | SEW0107557 ফটো উপলব্ধ |
| 538 নাম : শিবা ৰজক পিতাৰ নাম: সাগৰ ৰজক ঘৰ নং : 31ক বয়স : 19 লিঙ্গ : পুৰুষ | SEW0107565 ফটো উপলব্ধ | 539 নাম : সাগৰ ৰজক পিতাৰ নাম: চনাতন ঘৰ নং : ৩১ক বয়স : 45 লিঙ্গ : পুৰুষ | CZH1108390 ফটো উপলব্ধ | 540 নাম : চাৰকু মুড়া পিতাৰ নাম: মইদেব ঘৰ নং : ৩১খ বয়স : 45 লিঙ্গ : পুৰুষ | CZH1108414 ফটো উপলব্ধ |



| | | | | | |
|--|--------------------------|--|--------------------------|--|--------------------------|
| 541 নাম : চিমা মুড়া স্বামীৰ নাম: চাঁ ব কু ঘৰ নং : ৩১খ বয়স : 42 লিঙ্গ : মহিলা | CZH1108425 ফটো উপলব্ধ | 542 নাম : বাধি ৰজক স্বামীৰ নাম: সাগৰ ঘৰ নং : ৩১ক বয়স : 40 লিঙ্গ : মহিলা | CZH1108403 ফটো উপলব্ধ | 543 নাম : বিশ্বনাথ মুড়া পিতাৰ নাম: বিনোদ মুড়া ঘৰ নং : ৩২ বয়স : 29 লিঙ্গ : পুৰুষ | CZH1112578 ফটো উপলব্ধ |
| 544 নাম : ৰামিয়া মুড়া পিতাৰ নাম: বিনোদ মুড়া ঘৰ নং : ৩২ক বয়স : 32 লিঙ্গ : মহিলা | CZH0092536 ফটো উপলব্ধ | 545 নাম : নাউৰী মুৰা স্বামীৰ নাম: বিনোদ ঘৰ নং : ৩২ক বয়স : 61 লিঙ্গ : মহিলা | CZH1108458 ফটো উপলব্ধ | 546 নাম : ৰত্নী কৰ্মকাৰ স্বামীৰ নাম: বাবলু ঘৰ নং : ৩২ক বয়স : 49 লিঙ্গ : মহিলা | CZH1108436 ফটো উপলব্ধ |
| 547 নাম : নাউৰী মুড়া পিতাৰ নাম: কুশল ঘৰ নং : ৩২খ বয়স : 41 লিঙ্গ : মহিলা | CZH1108470 ফটো উপলব্ধ | 548 নাম : বাহিনী মুড়া পিতাৰ নাম: বিনোদ মুড়া ঘৰ নং : ৩২ক বয়স : 31 লিঙ্গ : মহিলা | CZH1716241 ফটো উপলব্ধ | 549 নাম : গেৰামু কৰ্মকাৰ পিতাৰ নাম: বাবলু কৰ্মকাৰ ঘৰ নং : ৩৩ বয়স : 30 লিঙ্গ : পুৰুষ | CZH1112603 ফটো উপলব্ধ |
| 550 নাম : বিষ্ণু কৰ্মকাৰ পিতাৰ নাম: বাবলু কৰ্মকাৰ ঘৰ নং : ৩৩ বয়স : 28 লিঙ্গ : পুৰুষ | CZH0095109 ফটো উপলব্ধ | 551 নাম : সবিতা কৰ্মকাৰ স্বামীৰ নাম: বিষ্ণু কৰ্মকাৰ ঘৰ নং : 33 বয়স : 27 লিঙ্গ : মহিলা | CZH0346395 ফটো উপলব্ধ | 552 নাম : ধাৰ্ম মল্লিক পিতাৰ নাম: ৰংজন মল্লিক ঘৰ নং : 33 খ বয়স : 30 লিঙ্গ : পুৰুষ | CZH0479667 ফটো উপলব্ধ |
| 553 নাম : কিৰন কৰ্মকাৰ পিতাৰ নাম: বাবলু কৰ্মকাৰ ঘৰ নং : 33ক বয়স : 22 লিঙ্গ : পুৰুষ | SEW0107144 ফটো উপলব্ধ | 554 নাম : মংল কৰ্মকাৰ পিতাৰ নাম: চুৰেন ঘৰ নং : ৩৩ক বয়স : 67 লিঙ্গ : পুৰুষ | CZH1108481 ফটো উপলব্ধ | E 555 নাম : চনচৰী কৰ্মকাৰ স্বামীৰ নাম: মংলু ঘৰ নং : ৩৩ক বয়স : 64 লিঙ্গ : মহিলা | CZH1108492 ফটো উপলব্ধ |
| 556 নাম : ৰঞ্জন মৌলিক পিতাৰ নাম: বাপু ঘৰ নং : ৩৩খ বয়স : 59 লিঙ্গ : পুৰুষ | CZH1108516 ফটো উপলব্ধ | 557 নাম : মনিকা মৌলিক স্বামীৰ নাম: ৰঞ্জন ঘৰ নং : ৩৩খ বয়স : 56 লিঙ্গ : মহিলা | CZH1108527 ফটো উপলব্ধ | 558 নাম : বাবলু কৰ্মকাৰ পিতাৰ নাম: পেটিৰা ঘৰ নং : ৩৩ক বয়স : 53 লিঙ্গ : পুৰুষ | CZH1108505 ফটো উপলব্ধ |
| 559 নাম : পুতল মৌলিক পিতাৰ নাম: ৰঞ্জন ঘৰ নং : ৩৩খ বয়স : 37 লিঙ্গ : পুৰুষ | CZH1108538 ফটো উপলব্ধ | 560 নাম : চমাৰী চাৱাছি স্বামীৰ নাম: অনিল চাৱাছি ঘৰ নং : 34 খ বয়স : 38 লিঙ্গ : মহিলা | SEW0036327 ফটো উপলব্ধ | 561 নাম : বীৰেশমোনী গঞ্জ স্বামীৰ নাম: দিলিপ গঞ্জ ঘৰ নং : 34 বয়স : 34 লিঙ্গ : মহিলা | CZH0419556 ফটো উপলব্ধ |
| 562 নাম : সুনীল চাৱাছি পিতাৰ নাম: প্ৰেম চাৱাছি ঘৰ নং : 34খ বয়স : 33 লিঙ্গ : পুৰুষ | CZH0326165 ফটো উপলব্ধ | 563 নাম : মঞ্জু কন্দ স্বামীৰ নাম: অজয় চামাচী ঘৰ নং : ৩৪খ বয়স : 42 লিঙ্গ : মহিলা | CZH0096768 ফটো উপলব্ধ | 564 নাম : চুমী চামাচী পিতাৰ নাম: প্ৰেম চামাচী ঘৰ নং : ৩৪খ বয়স : 28 লিঙ্গ : মহিলা | CZH0097006 ফটো উপলব্ধ |
| 565 নাম : সঞ্জীত চাৱাচি পিতাৰ নাম: বিজয় চাৱাচি ঘৰ নং : 34খ বয়স : 20 লিঙ্গ : পুৰুষ | SEW0107060 ফটো উপলব্ধ | E 566 নাম : প্ৰেম চাবাসী পিতাৰ নাম: বৃন্দালাল ঘৰ নং : ৩৪খ বয়স : 64 লিঙ্গ : পুৰুষ | CZH1108594 ফটো উপলব্ধ | 567 নাম : বীনা চাবাসী স্বামীৰ নাম: প্ৰেম ম ঘৰ নং : ৩৪খ বয়স : 61 লিঙ্গ : মহিলা | CZH1108607 ফটো উপলব্ধ |
| 568 নাম : দিলীপ গঞ্জ পিতাৰ নাম: সুখদেব ঘৰ নং : ৩৪ক বয়স : 41 লিঙ্গ : পুৰুষ | CZH1108561 ফটো উপলব্ধ | 569 নাম : বিজয় চামাচী পিতাৰ নাম: প্ৰেম ঘৰ নং : ৩৪খ বয়স : 41 লিঙ্গ : পুৰুষ | CZH1108618 ফটো উপলব্ধ | 570 নাম : সৰস্বতী চামাচী স্বামীৰ নাম: বিজয় ঘৰ নং : ৩৪খ বয়স : 39 লিঙ্গ : মহিলা | CZH1108629 ফটো উপলব্ধ |



| | | | | | |
|--|--------------------------|---|--------------------------|--|--------------------------|
| 571 নাম : অনিল চাবাছি পিতাৰ নাম: প্ৰেম চাবাছি ঘৰ নং : ৩৪খ বয়স : 38 লিঙ্গ : পুৰুষ | CZH1108583 ফটো উপলব্ধ | E 572 নাম : চকলাল গগৈ পিতাৰ নাম: সুখদেব ঘৰ নং : ৩৪ক বয়স : 37 লিঙ্গ : পুৰুষ | CZH1108572 ফটো উপলব্ধ | 573 নাম : অজয় চামাটী পিতাৰ নাম: প্ৰেম ঘৰ নং : ৩৪খ বয়স : 37 লিঙ্গ : পুৰুষ | CZH1108630 ফটো উপলব্ধ |
| 574 নাম : আকাশ মূৰা মাতৃৰ নাম: মাস্তি মূৰা ঘৰ নং : 35 বয়স : 27 লিঙ্গ : পুৰুষ | CZH0504951 ফটো উপলব্ধ | 575 নাম : অনিল মুণ্ডা পিতাৰ নাম: মোহন মুণ্ডা ঘৰ নং : ৩৫খ বয়স : 36 লিঙ্গ : পুৰুষ | CZH0098616 ফটো উপলব্ধ | 576 নাম : পাৰ্বতী মাৰী স্বামীৰ নাম: বিহু ঘৰ নং : ৩৫খ বয়স : 59 লিঙ্গ : মহিলা | CZH1108674 ফটো উপলব্ধ |
| 577 নাম : বিণা মুড়া স্বামীৰ নাম: বৰিন মুৰা ঘৰ নং : 36 বয়স : 48 লিঙ্গ : মহিলা | CZH0387910 ফটো উপলব্ধ | 578 নাম : চাজন মুড়া পিতাৰ নাম: বিজয় মুড়া ঘৰ নং : ৩৬ বয়স : 29 লিঙ্গ : পুৰুষ | CZH1112567 ফটো উপলব্ধ | 579 নাম : চুমি মুড়া স্বামীৰ নাম: দেবা মুড়া ঘৰ নং : 36 ক বয়স : 29 লিঙ্গ : মহিলা | SEW0069336 ফটো উপলব্ধ |
| 580 নাম : বীতা মুড়া স্বামীৰ নাম: চাজন মুড়া ঘৰ নং : ৩৬খ বয়স : 21 লিঙ্গ : মহিলা | SEW0036350 ফটো উপলব্ধ | 581 নাম : চিন্তা মুড়া পিতাৰ নাম: প্ৰকাশ মুড়া ঘৰ নং : 36 ক বয়স : 21 লিঙ্গ : মহিলা | SEW0045179 ফটো উপলব্ধ | 582 নাম : দেবা মুড়া পিতাৰ নাম: বিষ্ণু মুড়া ঘৰ নং : 36 ক বয়স : 20 লিঙ্গ : পুৰুষ | SEW0068049 ফটো উপলব্ধ |
| 583 নাম : সন্ধ্যা মুড়া পিতাৰ নাম: বিজয় মুড়া ঘৰ নং : ৩৬খ বয়স : 30 লিঙ্গ : মহিলা | CZH0100537 ফটো উপলব্ধ | 584 নাম : নিৰ্জলা মুড়া পিতাৰ নাম: বিৰ্ৰাটা মুড়া ঘৰ নং : 36ক বয়স : 21 লিঙ্গ : মহিলা | SEW0107573 ফটো উপলব্ধ | 585 নাম : চাৰ মুড়া স্বামীৰ নাম: বিজয় ঘৰ নং : ৩৬খ বয়স : 64 লিঙ্গ : মহিলা | CZH1108765 ফটো উপলব্ধ |
| 586 নাম : অনিল মুড়া পিতাৰ নাম: গণা মুড়া ঘৰ নং : ৩৬ঘ বয়স : 51 লিঙ্গ : পুৰুষ | CZH1716274 ফটো উপলব্ধ | 587 নাম : প্ৰকাশ মুড়া পিতাৰ নাম: গনী ঘৰ নং : ৩৬ক বয়স : 49 লিঙ্গ : পুৰুষ | CZH1108709 ফটো উপলব্ধ | 588 নাম : সীমা মুড়া স্বামীৰ নাম: প্ৰকাশ ঘৰ নং : ৩৬ক বয়স : 45 লিঙ্গ : মহিলা | CZH1108710 ফটো উপলব্ধ |
| 589 নাম : আৰতী মুড়া স্বামীৰ নাম: বিষ্ণু ঘৰ নং : ৩৬ক বয়স : 41 লিঙ্গ : মহিলা | CZH1108732 ফটো উপলব্ধ | 590 নাম : গোপাল মুড়া পিতাৰ নাম: গনী ঘৰ নং : ৩৬ক বয়স : 39 লিঙ্গ : পুৰুষ | CZH1108743 ফটো উপলব্ধ | 591 নাম : বৰিন মুড়া পিতাৰ নাম: বিজয় ঘৰ নং : ৩৬খ বয়স : 38 লিঙ্গ : পুৰুষ | CZH1108776 ফটো উপলব্ধ |
| 592 নাম : গোপাল গৌৰৈত পিতাৰ নাম: বিনোদ গৌৰৈত ঘৰ নং : 37 বয়স : 33 লিঙ্গ : পুৰুষ | CZH0385211 ফটো উপলব্ধ | 593 নাম : হিটেশ গৰাইত পিতাৰ নাম: বিনোদ গৰাইত ঘৰ নং : 37ক বয়স : 31 লিঙ্গ : পুৰুষ | CZH0325944 ফটো উপলব্ধ | 594 নাম : সুনিল গড়াইত পিতাৰ নাম: বিনোদ গড়াইত ঘৰ নং : ৩৭ক বয়স : 28 লিঙ্গ : পুৰুষ | CZH0102699 ফটো উপলব্ধ |
| 595 নাম : বিকি গড়াইত পিতাৰ নাম: বিনোদ গড়াইত ঘৰ নং : 37ক বয়স : 27 লিঙ্গ : পুৰুষ | SEW0117580 ফটো উপলব্ধ | 596 নাম : বিনোদ গৰাইক পিতাৰ নাম: ৰঞ্জিত ঘৰ নং : ৩৭ক বয়স : 57 লিঙ্গ : পুৰুষ | CZH1108787 ফটো উপলব্ধ | 597 নাম : চুমী গৰাইক স্বামীৰ নাম: বিনোদ ঘৰ নং : ৩৭ক বয়স : 55 লিঙ্গ : মহিলা | CZH1108798 ফটো উপলব্ধ |
| 598 নাম : চমাৰ মুড়া পিতাৰ নাম: হিন্দু ঘৰ নং : ৩৭খ বয়স : 54 লিঙ্গ : পুৰুষ | CZH1108801 ফটো উপলব্ধ | 599 নাম : মঙ্গল মুড়া পিতাৰ নাম: হিন্দু ঘৰ নং : ৩৭খ বয়স : 49 লিঙ্গ : পুৰুষ | CZH1108823 ফটো উপলব্ধ | 600 নাম : আৰতী মুড়া স্বামীৰ নাম: মঙ্গল ঘৰ নং : ৩৭খ বয়স : 44 লিঙ্গ : মহিলা | CZH1108834 ফটো উপলব্ধ |



| | | | | | |
|---|--------------------------|--|--------------------------|---|--------------------------|
| 601 নাম : এতুৱাৰী মুড়া স্বামীৰ নাম: চমৰ্ণ ঘৰ নং : ৩৭খ বয়স : 44 লিঙ্গ : মহিলা | CZH1108812 ফটো উপলব্ধ | 602 নাম : লক্ষ্মীমনি মুড়া স্বামীৰ নাম: মঙ্গল ঘৰ নং : ৩৭খ বয়স : 41 লিঙ্গ : মহিলা | CZH1108845 ফটো উপলব্ধ | 603 নাম : গীতা মুড়া মাতৃৰ নাম: সুনীল মুড়া ঘৰ নং : ৩৮ঘ বয়স : 35 লিঙ্গ : মহিলা | CZH0183574 ফটো উপলব্ধ |
| 604 নাম : লক্ষী মুড়া স্বামীৰ নাম: বিজু মুড়া ঘৰ নং : 38খ বয়স : 33 লিঙ্গ : মহিলা | SEW0036319 ফটো উপলব্ধ | 605 নাম : অশোক তাঁতী মাতৃৰ নাম: কেচবতী তাঁতী ঘৰ নং : ৩৮ বয়স : 32 লিঙ্গ : পুৰুষ | CZH1112670 ফটো উপলব্ধ | E 606 নাম : চমীৰ গড়াইক পিতাৰ নাম: দুৰ্গা গড়াইক ঘৰ নং : ৩৮ বয়স : 31 লিঙ্গ : পুৰুষ | CZH1106703 ফটো উপলব্ধ |
| 607 নাম : দেৱৰাজ পূজাৰী মাতৃৰ নাম: লক্ষ্মীমনি নয়া পূজাৰী ঘৰ নং : ৩৮চ বয়স : 26 লিঙ্গ : পুৰুষ | CZH0191510 ফটো উপলব্ধ | 608 নাম : যমুনা ভক্তা স্বামীৰ নাম: মনু পূজাৰী ঘৰ নং : 38চ বয়স : 21 লিঙ্গ : মহিলা | SEW0024273 ফটো উপলব্ধ | 609 নাম : চুনিল মুড়া পিতাৰ নাম: মৃত গনা মুড়া ঘৰ নং : ৩৮ঘ বয়স : 34 লিঙ্গ : পুৰুষ | CZH0103945 ফটো উপলব্ধ |
| 610 নাম : ৰোশনি কৰ্মকাৰ স্বামীৰ নাম: বিজয় কৰ্মকাৰ ঘৰ নং : 38গ বয়স : 21 লিঙ্গ : মহিলা | SEW0117655 ফটো উপলব্ধ | 611 নাম : উদয় তাঁতী পিতাৰ নাম: সুবাস তাঁতী ঘৰ নং : 38খ বয়স : 22 লিঙ্গ : পুৰুষ | CZH1433903 ফটো উপলব্ধ | 612 নাম : অজয় কৰ্মকাৰ পিতাৰ নাম: দিপক কৰ্মকাৰ ঘৰ নং : 38খ বয়স : 26 লিঙ্গ : পুৰুষ | SEW0107516 ফটো উপলব্ধ |
| 613 নাম : ৰাখী কৰ্মকাৰ পিতাৰ নাম: দিপক কৰ্মকাৰ ঘৰ নং : 38খ বয়স : 23 লিঙ্গ : মহিলা | SEW0107433 ফটো উপলব্ধ | 614 নাম : বিজয় কৰ্মকাৰ পিতাৰ নাম: দিপক কৰ্মকাৰ ঘৰ নং : 38খ বয়স : 20 লিঙ্গ : পুৰুষ | SEW0107458 ফটো উপলব্ধ | 615 নাম : বিজয় কৰ্মকাৰ পিতাৰ নাম: দিপক কৰ্মকাৰ ঘৰ নং : 38খ বয়স : 20 লিঙ্গ : পুৰুষ | SEW0112466 ফটো উপলব্ধ |
| 616 নাম : মোন্জ মূৱা স্বামীৰ নাম: অশোক মূৱা ঘৰ নং : 38 ল বয়স : 30 লিঙ্গ : মহিলা | CZH0494948 ফটো উপলব্ধ | 617 নাম : আকাশ নায়া পূজাৰী পিতাৰ নাম: দেবেন নায়া পূজাৰী ঘৰ নং : 38 চ বয়স : 23 লিঙ্গ : পুৰুষ | SEW0107110 ফটো উপলব্ধ | 618 নাম : ধৰ্ম মুড়া পিতাৰ নাম: চুকৰা মুড়া ঘৰ নং : ৩৮ঙ বয়স : 30 লিঙ্গ : পুৰুষ | CZH0104059 ফটো উপলব্ধ |
| E 619 নাম : লক্ষ্মীমনি নয়া পূজাৰী স্বামীৰ নাম: অজিত ঘৰ নং : ৩৮চ বয়স : 61 লিঙ্গ : মহিলা | CZH1109019 ফটো উপলব্ধ | 620 নাম : মাৰিয়ম মুড়া স্বামীৰ নাম: চুকুৰা ঘৰ নং : ৩৮ঙ বয়স : 54 লিঙ্গ : মহিলা | CZH1109008 ফটো উপলব্ধ | 621 নাম : দেবাৰী গৰাইক স্বামীৰ নাম: দেবাৰু ঘৰ নং : ৩৮গ বয়স : 51 লিঙ্গ : মহিলা | CZH1108969 ফটো উপলব্ধ |
| 622 নাম : বিক্রম তাঁতি পিতাৰ নাম: নটবৰ ঘৰ নং : ৩৮ক বয়স : 47 লিঙ্গ : পুৰুষ | CZH1108867 ফটো উপলব্ধ | 623 নাম : আশা মুড়া স্বামীৰ নাম: বিৰছা ঘৰ নং : ৩৮ঘ বয়স : 46 লিঙ্গ : মহিলা | CZH1108981 ফটো উপলব্ধ | 624 নাম : হেম তাঁতি স্বামীৰ নাম: বিক্রম ঘৰ নং : ৩৮ক বয়স : 44 লিঙ্গ : মহিলা | CZH1108878 ফটো উপলব্ধ |
| 625 নাম : দেবেন নয়াপূজাৰী পিতাৰ নাম: অজিত ঘৰ নং : ৩৮চ বয়স : 41 লিঙ্গ : পুৰুষ | CZH1109020 ফটো উপলব্ধ | 626 নাম : জীতেন নয়াপূজাৰী পিতাৰ নাম: অজিত ঘৰ নং : ৩৮চ বয়স : 40 লিঙ্গ : পুৰুষ | CZH1109042 ফটো উপলব্ধ | 627 নাম : সুভাষ তাঁতি পিতাৰ নাম: বাৰেন ঘৰ নং : ৩৮ক বয়স : 39 লিঙ্গ : পুৰুষ | CZH1108889 ফটো উপলব্ধ |
| 628 নাম : এতুৱাৰী কৰ্মকাৰ স্বামীৰ নাম: দিপক ঘৰ নং : ৩৮খ বয়স : 39 লিঙ্গ : মহিলা | CZH1108936 ফটো উপলব্ধ | 629 নাম : জলেক নয়া পূজাৰী স্বামীৰ নাম: দেবেন ঘৰ নং : ৩৮চ বয়স : 39 লিঙ্গ : মহিলা | CZH1109031 ফটো উপলব্ধ | 630 নাম : অনিমা তাতী স্বামীৰ নাম: সুভাষ ঘৰ নং : ৩৮ক বয়স : 38 লিঙ্গ : মহিলা | CZH1108890 ফটো উপলব্ধ |



| | | | | | |
|--|------------|--|------------|---|------------|
| #2 631 নাম : নিতমণি তাঁতী স্বামীৰ নাম : বিক্রম ঘৰ নং : 43 বয়স : 38 লিঙ্গ : মহিলা | CZH1108856 | 632 নাম : অশোক মুড়া পিতাৰ নাম : চুকীৰা মুড়া ঘৰ নং : 38 বয়স : 31 লিঙ্গ : পুৰুষ | CZH1716229 | 633 নাম : অৰন ৰাজপুত পিতাৰ নাম : যোগেন ৰাজপুত ঘৰ নং : 40 বয়স : 27 লিঙ্গ : পুৰুষ | SEW0036269 |
| #2 634 নাম : বিজলী মল্লিক মাতৃৰ নাম : ধনেশ্বৰী মল্লিক ঘৰ নং : 89 বয়স : 29 লিঙ্গ : মহিলা | CZH0506691 | #2 635 নাম : অষ্টমী মল্লিক পিতাৰ নাম : নিৰঞ্জন মল্লিক ঘৰ নং : 89 বয়স : 27 লিঙ্গ : মহিলা | CZH0508119 | 636 নাম : বেণু বিশ্বকৰ্মা মাতৃৰ নাম : হিন্দু বিশ্বকৰ্মা ঘৰ নং : 45 বয়স : 49 লিঙ্গ : মহিলা | CZH1473941 |
| 637 নাম : হিন্দু বিশ্বকৰ্মা পিতাৰ নাম : মন বাহাদুৰ বিশ্বকৰ্মা ঘৰ নং : 56 বয়স : 58 লিঙ্গ : পুৰুষ | CZH1473966 | 638 নাম : সুনেশ্বৰ সোনোৱাল পিতাৰ নাম : হিৰেন সোনোৱাল ঘৰ নং : 56 বয়স : 40 লিঙ্গ : পুৰুষ | CZH1477041 | 639 নাম : তাৰামল্লি নয়াপুজাৰী স্বামীৰ নাম : জীতেন ঘৰ নং : 59 বয়স : 38 লিঙ্গ : মহিলা | CZH1109053 |
| 640 নাম : আচন্তী কৰ্মকাৰ স্বামীৰ নাম : মোহন কৰ্মকাৰ ঘৰ নং : 65 বয়স : 31 লিঙ্গ : মহিলা | CZH1786284 | 641 নাম : সুনীতা মুৱা পিতাৰ নাম : বুদ্ধি মুৱা ঘৰ নং : 81 বয়স : 25 লিঙ্গ : মহিলা | CZH0501007 | 642 নাম : ৰেখামণি গগৈ হাজাৰিকা স্বামীৰ নাম : শান্তনু হাজাৰিকা ঘৰ নং : 102 বয়স : 33 লিঙ্গ : মহিলা | CZH0396929 |
| #2 643 নাম : খিৰদ মল্লিক পিতাৰ নাম : ৰঞ্জন মল্লিক ঘৰ নং : 89 বয়স : 34 লিঙ্গ : পুৰুষ | SEW0122275 | #2 644 নাম : সুস্মীতা মালিক স্বামীৰ নাম : চৌমু মুড়া ঘৰ নং : 89 বয়স : 27 লিঙ্গ : মহিলা | CZH0415422 | 645 নাম : অমতা মুৰা স্বামীৰ নাম : পূৰ্ণা মুৰা ঘৰ নং : 125 বয়স : 25 লিঙ্গ : মহিলা | CZH1492248 |
| 646 নাম : তুফান মুড়া পিতাৰ নাম : সৰ্কু মুড়া ঘৰ নং : 125 বয়স : 25 লিঙ্গ : পুৰুষ | SEW0139592 | 647 নাম : জ্যোতি মুড়া স্বামীৰ নাম : তুফান মুড়া ঘৰ নং : 125 বয়স : 23 লিঙ্গ : মহিলা | SEW0139576 | 648 নাম : পুকোল গোৱালা অন্যান্য : মালতী ঘৰ নং : 135 বয়স : 36 লিঙ্গ : পুৰুষ | SEW0101378 |
| 649 নাম : বিশাল তাঁতি পিতাৰ নাম : ৰবিন তাঁতি ঘৰ নং : 152 বয়স : 25 লিঙ্গ : পুৰুষ | CZH1473826 | 650 নাম : ৰোশন লিম্বু পিতাৰ নাম : জগত লিম্বু ঘৰ নং : 168 বয়স : 25 লিঙ্গ : পুৰুষ | CZH0326132 | 651 নাম : অঞ্জলী দত্ত স্বামীৰ নাম : নৰেন দত্ত ঘৰ নং : 205 বয়স : 47 লিঙ্গ : মহিলা | CZH1753168 |
| 652 নাম : জয়া মৌলিক স্বামীৰ নাম : পুটল মুআলিক ঘৰ নং : 214 বয়স : 32 লিঙ্গ : মহিলা | CZH0419705 | 653 নাম : কাজল মুৰা স্বামীৰ নাম : জীন মুৰা ঘৰ নং : 316 বয়স : 27 লিঙ্গ : মহিলা | CZH1778331 | 654 নাম : জান মুৰা পিতাৰ নাম : কৰ্মা মুৰা ঘৰ নং : 319 বয়স : 27 লিঙ্গ : পুৰুষ | CZH1778349 |
| 655 নাম : ৰিণা গৰক স্বামীৰ নাম : দুৰ্গা গৰক ঘৰ নং : 343 বয়স : 49 লিঙ্গ : মহিলা | CZH0415836 | 656 নাম : চাবেনা মুড়া পিতাৰ নাম : চুকীৰা মুড়া ঘৰ নং : 385 বয়স : 27 লিঙ্গ : মহিলা | CZH0098095 | 657 নাম : মামণি গৰাইত স্বামীৰ নাম : চনকু গৰাইত ঘৰ নং : 349 বয়স : 36 লিঙ্গ : মহিলা | CZH0546804 |
| 658 নাম : অঞ্জলী গৰাইত স্বামীৰ নাম : চনকু গৰাইত ঘৰ নং : 349 বয়স : 25 লিঙ্গ : মহিলা | CZH0530634 | 659 নাম : দেবাৰী গৰাইত স্বামীৰ নাম : অমিত গৰাইত ঘৰ নং : 400 বয়স : 33 লিঙ্গ : মহিলা | CZH0542902 | 660 নাম : নেনা গৰাইত পিতাৰ নাম : বিনোদ গৰাইত ঘৰ নং : 400 বয়স : 26 লিঙ্গ : মহিলা | CZH0530204 |



| | | |
|--|--|---|
| <p>E 661 CZH0111039</p> <p>নাম : অভিনাচ গৰাইত পিতাৰ নাম: লাল গঞ্জু গৰাইত ঘৰ নং : 8১৬ বয়স : 47 লিঙ্গ : পুৰুষ</p> <p>ফটো উপলব্ধ</p> | <p>662 CZH0111187</p> <p>নাম : মাইন গৰাইত স্বামীৰ নাম: অভিনাচ গৰাইত ঘৰ নং : 8১৭ বয়স : 34 লিঙ্গ : মহিলা</p> <p>ফটো উপলব্ধ</p> | <p>663 CZH0111427</p> <p>নাম : বামচাউতাল চাউতাল পিতাৰ নাম: লাল চাউতাল ঘৰ নং : 8১৮ বয়স : 42 লিঙ্গ : পুৰুষ</p> <p>ফটো উপলব্ধ</p> |
| <p>664 CZH0201087</p> <p>নাম : চমাৰী চাউতাল স্বামীৰ নাম: বাম চাউতাল ঘৰ নং : 8১৮ বয়স : 40 লিঙ্গ : মহিলা</p> <p>ফটো উপলব্ধ</p> | <p>665 SEW0116764</p> <p>নাম : দিষ্টী চাউতাল পিতাৰ নাম: বাম চাউতাল ঘৰ নং : 8১৮ বয়স : 19 লিঙ্গ : মহিলা</p> <p>ফটো উপলব্ধ</p> | <p>666 CZH0111617</p> <p>নাম : অঞ্জলি বায় ঘাটুৱাৰ স্বামীৰ নাম: মুনি বায় ঘাটুৱাৰ ঘৰ নং : 8১৯ বয়স : 41 লিঙ্গ : মহিলা</p> <p>ফটো উপলব্ধ</p> |
| <p>667 CZH0112599</p> <p>নাম : সুমন মুড়া পিতাৰ নাম: বৃধু মুড়া ঘৰ নং : 8২০ বয়স : 27 লিঙ্গ : মহিলা</p> <p>ফটো উপলব্ধ</p> | <p>668 SEW0107169</p> <p>নাম : অনিতা মুড়া পিতাৰ নাম: বিৰচা মুড়া ঘৰ নং : 424 বয়স : 21 লিঙ্গ : মহিলা</p> <p>ফটো উপলব্ধ</p> | <p>669 CZH0112748</p> <p>নাম : অজিত চাওতাল পিতাৰ নাম: মৃত বিজয় চাওতাল ঘৰ নং : 8২১ বয়স : 30 লিঙ্গ : পুৰুষ</p> <p>ফটো উপলব্ধ</p> |
| <p>670 CZH0113027</p> <p>নাম : অনিতা চাওতাল স্বামীৰ নাম: অজিত চাওতাল ঘৰ নং : 8২৩ বয়স : 29 লিঙ্গ : মহিলা</p> <p>ফটো উপলব্ধ</p> | <p>671 CZH0113159</p> <p>নাম : লীলা মুড়া স্বামীৰ নাম: বৃধু মুড়া ঘৰ নং : 8২৪ বয়স : 39 লিঙ্গ : মহিলা</p> <p>ফটো উপলব্ধ</p> | <p>672 SEW0111823</p> <p>নাম : অনিতা মুড়া পিতাৰ নাম: বৃধু মুড়া ঘৰ নং : 424 বয়স : 21 লিঙ্গ : মহিলা</p> <p>ফটো উপলব্ধ</p> |
| <p>673 CZH1476191</p> <p>নাম : তৰামণি পুজাৰি পিতাৰ নাম: অজীত পুজাৰি ঘৰ নং : 451 বয়স : 23 লিঙ্গ : মহিলা</p> <p>ফটো উপলব্ধ</p> | <p>674 CZH1477074</p> <p>নাম : কল্যাণী দাস স্বামীৰ নাম: সনেশ্বৰ সোনোৱাল ঘৰ নং : 452 বয়স : 43 লিঙ্গ : মহিলা</p> <p>ফটো উপলব্ধ</p> | <p>675 CZH1473800</p> <p>নাম : সাৰাজিত চাৰাচী পিতাৰ নাম: কামাল চাৰাচী ঘৰ নং : 452 বয়স : 23 লিঙ্গ : পুৰুষ</p> <p>ফটো উপলব্ধ</p> |
| <p>676 CZH1476225</p> <p>নাম : সন্জীনা মুড়া মাতৃৰ নাম: আচা মুড়া ঘৰ নং : 452 বয়স : 23 লিঙ্গ : মহিলা</p> <p>ফটো উপলব্ধ</p> | <p>677 CZH1476399</p> <p>নাম : লুকনাথ ব্ৰহ্মপতি পিতাৰ নাম: ৰমেশ্বৰ ব্ৰহ্মপতি ঘৰ নং : 455 বয়স : 27 লিঙ্গ : পুৰুষ</p> <p>ফটো উপলব্ধ</p> | <p>678 CZH1475201</p> <p>নাম : দিপালি মুড়া পিতাৰ নাম: চৰ্মৰী মুড়া ঘৰ নং : 456 বয়স : 25 লিঙ্গ : মহিলা</p> <p>ফটো উপলব্ধ</p> |
| <p>679 CZH1476423</p> <p>নাম : মন্ট পুজাৰি পিতাৰ নাম: অজীত পুজাৰি ঘৰ নং : 565 বয়স : 28 লিঙ্গ : পুৰুষ</p> <p>ফটো উপলব্ধ</p> | <p>680 CZH0190561</p> <p>নাম : কিচন মুড়া পিতাৰ নাম: কুশল মুড়া ঘৰ নং : ৭৪৭ বয়স : 35 লিঙ্গ : পুৰুষ</p> <p>ফটো উপলব্ধ</p> | <p>681 CZH1473875</p> <p>নাম : মায়ী দেবী স্বামীৰ নাম: বঙ্গী দেবী ঘৰ নং : 748 বয়স : 48 লিঙ্গ : মহিলা</p> <p>ফটো উপলব্ধ</p> |
| <p>682 CZH1473883</p> <p>নাম : বৰ্ণালী হালৈ স্বামীৰ নাম: অভিৰূপ বৰদলৈ ঘৰ নং : 767 বয়স : 38 লিঙ্গ : মহিলা</p> <p>ফটো উপলব্ধ</p> | <p>#2 683 CZH1450824</p> <p>নাম : বৃদ্ধ মুড়া পিতাৰ নাম: হিন্দু মুড়া ঘৰ নং : 88 বয়স : 40 লিঙ্গ : পুৰুষ</p> <p>ফটো উপলব্ধ</p> | <p>#2 684 CZH1451087</p> <p>নাম : ধাৰ্ম গৰাইত পিতাৰ নাম: অচুক গৰাইত ঘৰ নং : 88 বয়স : 33 লিঙ্গ : পুৰুষ</p> <p>ফটো উপলব্ধ</p> |
| <p>#2 685 CZH1451038</p> <p>নাম : মাইনা মুড়া পিতাৰ নাম: চৰ্মৰী মুড়া ঘৰ নং : 88 বয়স : 28 লিঙ্গ : মহিলা</p> <p>ফটো উপলব্ধ</p> | <p>#2 686 CZH1450956</p> <p>নাম : মণিকা তাঁতী পিতাৰ নাম: লক্ষন তাঁতী ঘৰ নং : 88ক বয়স : 26 লিঙ্গ : মহিলা</p> <p>ফটো উপলব্ধ</p> | <p>#2 687 CZH1112443</p> <p>নাম : সাংচতৰুআ মুড়া পিতাৰ নাম: হিন্দু মুড়া ঘৰ নং : 88 বয়স : 32 লিঙ্গ : পুৰুষ</p> <p>ফটো উপলব্ধ</p> |
| <p>#2 688 CZH1762855</p> <p>নাম : টুসমণি বীজৰৰ স্বামীৰ নাম: সুনীল মালিক ঘৰ নং : 8৫ বয়স : 39 লিঙ্গ : মহিলা</p> <p>ফটো উপলব্ধ</p> | <p>#2 689 CZH1762814</p> <p>নাম : মৈন গোৰৈত স্বামীৰ নাম: সিতেশ গোৰৈত ঘৰ নং : 8৫ বয়স : 28 লিঙ্গ : মহিলা</p> <p>ফটো উপলব্ধ</p> | <p>#2 690 CZH1763416</p> <p>নাম : দীনেশ মুৰা পিতাৰ নাম: অজিত মুৰা ঘৰ নং : 88 বয়স : 28 লিঙ্গ : পুৰুষ</p> <p>ফটো উপলব্ধ</p> |



| | | |
|--|-----|------------|
| #2 | 691 | SEW0106765 |
| নাম : সুৰজ মাঝি পিতাৰ নাম: চমৰা মাঝি ঘৰ নং : 85 বয়স : 20 লিঙ্গ : মহিলা | | |
| ফটো উপলব্ধ | | |

| | | |
|--|-----|------------|
| E | 692 | CZH0388033 |
| নাম : ঝিণা বৰাইত স্বামীৰ নাম: দুৰ্গা বৰাইত ঘৰ নং : নতুন বয়স : 49 লিঙ্গ : মহিলা | | |
| ফটো উপলব্ধ | | |

| | | |
|--|-----|------------|
| #2 | 693 | CZH0191643 |
| নাম : মেৰী তাতী মুড়া মাতৃৰ নাম: আজিত মুড়া ঘৰ নং : 88ক বয়স : 30 লিঙ্গ : মহিলা | | |
| ফটো উপলব্ধ | | |



| | | | | | |
|---|--------------------------|---|--------------------------|--|--------------------------|
| 694 নাম : লক্ষ্মী মানকি স্বামীৰ নাম: কাৰ্তিক মানকি ঘৰ নং : 1খ বয়স : 30 লিঙ্গ : মহিলা | CZH0326793 ফটো উপলব্ধ | S 695 নাম : বীনা পাটনায়েক স্বামীৰ নাম: অলকানন্দ ঘৰ নং : 2খ বয়স : 67 লিঙ্গ : মহিলা | CZH1109188 ফটো উপলব্ধ | 696 নাম : মংৰী মানকী স্বামীৰ নাম: গনেশ ঘৰ নং : 1খ বয়স : 61 লিঙ্গ : মহিলা | CZH1109111 ফটো উপলব্ধ |
| 697 নাম : জগু মানকী পিতাৰ নাম: গনেশ ঘৰ নং : 1খ বয়স : 41 লিঙ্গ : পুৰুষ | CZH1109122 ফটো উপলব্ধ | 698 নাম : দুগী মানকী স্বামীৰ নাম: পণ্ড ঘৰ নং : 1খ বয়স : 38 লিঙ্গ : মহিলা | CZH1109155 ফটো উপলব্ধ | 699 নাম : কাৰ্তিক মানকী পিতাৰ নাম: গনেশ মানকী ঘৰ নং : 1খ বয়স : 33 লিঙ্গ : পুৰুষ | CZH1109166 ফটো উপলব্ধ |
| 700 নাম : প্ৰিয়া ৰাজপুত পিতাৰ নাম: অনিল ৰাজপুত ঘৰ নং : 2খ বয়স : 21 লিঙ্গ : মহিলা | SEW0107359 ফটো উপলব্ধ | 701 নাম : চমাৰু তেলী পিতাৰ নাম: চুকুৰা ঘৰ নং : 2ক বয়স : 67 লিঙ্গ : পুৰুষ | CZH1109199 ফটো উপলব্ধ | 702 নাম : অনিল ৰাজপুত পিতাৰ নাম: বিশেষ্বৰ ঘৰ নং : 2খ বয়স : 44 লিঙ্গ : পুৰুষ | CZH1109268 ফটো উপলব্ধ |
| 703 নাম : চান্দা ৰাজপুত স্বামীৰ নাম: অনিল ঘৰ নং : 2খ বয়স : 38 লিঙ্গ : মহিলা | CZH1109279 ফটো উপলব্ধ | 704 নাম : দিপালী গোৱালা স্বামীৰ নাম: ববেন গোৱালা ঘৰ নং : 3ক বয়স : 25 লিঙ্গ : মহিলা | SEW0039693 ফটো উপলব্ধ | 705 নাম : অঞ্জালী গোৱালা স্বামীৰ নাম: ৰাজু গুৱালা ঘৰ নং : 3ক বয়স : 33 লিঙ্গ : মহিলা | CZH0326413 ফটো উপলব্ধ |
| 706 নাম : মৌচুমী গোৱালা স্বামীৰ নাম: ৰাজেশ গোৱালা ঘৰ নং : 3ক বয়স : 36 লিঙ্গ : মহিলা | SEW0107326 ফটো উপলব্ধ | 707 নাম : চলমন গোৱালা পিতাৰ নাম: বাবাঙ গোৱালা ঘৰ নং : 3ক বয়স : 33 লিঙ্গ : পুৰুষ | SEW0107201 ফটো উপলব্ধ | 708 নাম : ধবেন গোৱালা পিতাৰ নাম: বাবাঙ গোৱালা ঘৰ নং : 3ক বয়স : 29 লিঙ্গ : পুৰুষ | SEW0117689 ফটো উপলব্ধ |
| 709 নাম : জীতেন লাখুৱা পিতাৰ নাম: ৰামচন্দ্ৰ ঘৰ নং : 3খ বয়স : 71 লিঙ্গ : পুৰুষ | CZH1109348 ফটো উপলব্ধ | 710 নাম : চনিয়াৰো লাখুৱা স্বামীৰ নাম: জীতেন ঘৰ নং : 3খ বয়স : 64 লিঙ্গ : মহিলা | CZH1109359 ফটো উপলব্ধ | 711 নাম : কৃষ্ণ লাখুৱা পিতাৰ নাম: জীতেন ঘৰ নং : 3খ বয়স : 44 লিঙ্গ : পুৰুষ | CZH1109371 ফটো উপলব্ধ |
| 712 নাম : ৰাজু গোৱালা পিতাৰ নাম: বাবং ঘৰ নং : 3ক বয়স : 37 লিঙ্গ : পুৰুষ | CZH1109304 ফটো উপলব্ধ | 713 নাম : চুনিতা গোৱালা পিতাৰ নাম: ৰাজু গোৱালা ঘৰ নং : 3ক বয়স : 33 লিঙ্গ : মহিলা | CZH1109337 ফটো উপলব্ধ | E 714 নাম : ৰাজেশ গোৱালা পিতাৰ নাম: বাবং গোৱালা ঘৰ নং : 3ক বয়স : 32 লিঙ্গ : পুৰুষ | CZH1109326 ফটো উপলব্ধ |
| 715 নাম : দিব্যা ৰজক পিতাৰ নাম: গোপাল ৰজক ঘৰ নং : 4ক বয়স : 20 লিঙ্গ : মহিলা | SEW0107102 ফটো উপলব্ধ | 716 নাম : লক্ষি ৰাজপুত স্বামীৰ নাম: পানীৰাম ঘৰ নং : 8ক বয়স : 51 লিঙ্গ : মহিলা | CZH1109406 ফটো উপলব্ধ | 717 নাম : গোপাল ৰজক পিতাৰ নাম: চনাতন ঘৰ নং : 8ক বয়স : 46 লিঙ্গ : পুৰুষ | CZH1109417 ফটো উপলব্ধ |
| 718 নাম : বৈনা ৰজক স্বামীৰ নাম: গোপাল ঘৰ নং : 8ক বয়স : 39 লিঙ্গ : মহিলা | CZH1109428 ফটো উপলব্ধ | 719 নাম : দীপক ৰজক পিতাৰ নাম: চনাতন ঘৰ নং : 8ক বয়স : 37 লিঙ্গ : পুৰুষ | CZH1109439 ফটো উপলব্ধ | 720 নাম : মনিতা শইকীয়া পিতাৰ নাম: পানীৰাম ৰাজপুত ঘৰ নং : 8ক বয়স : 33 লিঙ্গ : পুৰুষ | CZH1109440 ফটো উপলব্ধ |
| 721 নাম : ৰিণা গৰাইক স্বামীৰ নাম: সুৰজ গৰাইক ঘৰ নং : 5ক বয়স : 41 লিঙ্গ : মহিলা | CZH0346429 ফটো উপলব্ধ | 722 নাম : সুৰজ গৰাইক পিতাৰ নাম: সুকৰাম গৰাইক ঘৰ নং : 5ক বয়স : 33 লিঙ্গ : পুৰুষ | CZH0347492 ফটো উপলব্ধ | 723 নাম : দিপালী তান্তী মাতৃৰ নাম: মংগলী তান্তী ঘৰ নং : 5খ বয়স : 27 লিঙ্গ : মহিলা | SEW0107706 ফটো উপলব্ধ |



| | | | | | |
|--|--------------------------|--|--------------------------|---|--------------------------|
| 724 নাম : দিপালী তাঁতি পিতাৰ নাম: মনুজ তাঁতি ঘৰ নং : 5খ বয়স : 27 লিঙ্গ : মহিলা | SEW0112086 ফটো উপলব্ধ | 725 নাম : সঙ্গীতা তাঁতি পিতাৰ নাম: মনোজ তাঁতি ঘৰ নং : 5খ বয়স : 20 লিঙ্গ : পুৰুষ | SEW0107664 ফটো উপলব্ধ | 726 নাম : সংগীতা তাঁতি পিতাৰ নাম: মনোজ তাঁতি ঘৰ নং : 5খ বয়স : 19 লিঙ্গ : মহিলা | SEW0116905 ফটো উপলব্ধ |
| 727 নাম : আশা গৰাইক স্বামীৰ নাম: চুকৰাম ঘৰ নং : 5ক বয়স : 59 লিঙ্গ : মহিলা | CZH1109473 ফটো উপলব্ধ | 728 নাম : মঙ্গলী তাঁতি স্বামীৰ নাম: মনোজ ঘৰ নং : 5খ বয়স : 57 লিঙ্গ : মহিলা | CZH1109495 ফটো উপলব্ধ | 729 নাম : বাসন্তী মুড়া স্বামীৰ নাম: সেইৰাই মুড়া ঘৰ নং : 6ক বয়স : 36 লিঙ্গ : মহিলা | CZH0326264 ফটো উপলব্ধ |
| 730 নাম : পূৰ্ণিমা মুড়া অন্যান্য: অনীল মুড়া ঘৰ নং : 6ক বয়স : 29 লিঙ্গ : মহিলা | CZH0326272 ফটো উপলব্ধ | 731 নাম : অঞ্জলী মুড়া পিতাৰ নাম: ভীমা মুড়া ঘৰ নং : 6ক বয়স : 25 লিঙ্গ : মহিলা | CZH0326553 ফটো উপলব্ধ | 732 নাম : ককা প্রজা পিতাৰ নাম: দেবাবু প্রজা ঘৰ নং : 6খ বয়স : 43 লিঙ্গ : পুৰুষ | SEW0113126 ফটো উপলব্ধ |
| 733 নাম : অনিল মুড়া পিতাৰ নাম: ভীমা মুড়া ঘৰ নং : 6ক বয়স : 31 লিঙ্গ : পুৰুষ | SEW0107656 ফটো উপলব্ধ | 734 নাম : বানী প্রজা স্বামীৰ নাম: ককা প্রজা ঘৰ নং : 6খ বয়স : 29 লিঙ্গ : মহিলা | SEW0113100 ফটো উপলব্ধ | 735 নাম : অনামিকা মুড়া স্বামীৰ নাম: চিৰা মুড়া ঘৰ নং : 6ক বয়স : 29 লিঙ্গ : মহিলা | SEW0107482 ফটো উপলব্ধ |
| 736 নাম : অনামিকা মুড়া স্বামীৰ নাম: চহৰাই মুড়া ঘৰ নং : 6ক বয়স : 29 লিঙ্গ : মহিলা | SEW0112417 ফটো উপলব্ধ | 737 নাম : চহৰাই মুড়া পিতাৰ নাম: ভীমা ঘৰ নং : 6ক বয়স : 40 লিঙ্গ : পুৰুষ | CZH1109553 ফটো উপলব্ধ | 738 নাম : চিৰা মুড়া অন্যান্য: ভীমা মুড়া ঘৰ নং : 6ক বয়স : 33 লিঙ্গ : পুৰুষ | CZH1109564 ফটো উপলব্ধ |
| 739 নাম : গবিন্দা গোৱালা মাতৃৰ নাম: পাতলক্ষী গোৱালা ঘৰ নং : ৭খ বয়স : 34 লিঙ্গ : পুৰুষ | CZH0185033 ফটো উপলব্ধ | 740 নাম : গৌতম গোৱালা পিতাৰ নাম: সুকেন গোৱালা ঘৰ নং : 7খ বয়স : 31 লিঙ্গ : পুৰুষ | SEW0039701 ফটো উপলব্ধ | E 741 নাম : তুফান গোৱালা মাতৃৰ নাম: লক্ষী গোৱালা ঘৰ নং : ৭খ বয়স : 30 লিঙ্গ : পুৰুষ | CZH0188995 ফটো উপলব্ধ |
| 742 নাম : আগষ্টিনা গোৱালা স্বামীৰ নাম: গৌতম গোৱালা ঘৰ নং : ৭খ বয়স : 28 লিঙ্গ : মহিলা | SEW0039768 ফটো উপলব্ধ | 743 নাম : শুকুৰমনি গোৱালা স্বামীৰ নাম: তুফান গোৱালা ঘৰ নং : ৭ক বয়স : 26 লিঙ্গ : মহিলা | SEW0039917 ফটো উপলব্ধ | 744 নাম : প্ৰিতী গোৱালা স্বামীৰ নাম: শিৱনাথ গোৱালা ঘৰ নং : ৭ক বয়স : 25 লিঙ্গ : মহিলা | SEW0039826 ফটো উপলব্ধ |
| 745 নাম : ৰুহেন মাৰি পিতাৰ নাম: কালিচৰন মাৰি ঘৰ নং : 7ক বয়স : 27 লিঙ্গ : পুৰুষ | SEW0107730 ফটো উপলব্ধ | 746 নাম : শিৱনাথ গোৱালা মাতৃৰ নাম: পাটালখী গোৱালা ঘৰ নং : 7ক বয়স : 27 লিঙ্গ : পুৰুষ | CZH0391847 ফটো উপলব্ধ | 747 নাম : ৰাজা মাৰি পিতাৰ নাম: কালিচৰন মাৰি ঘৰ নং : 7ক বয়স : 33 লিঙ্গ : পুৰুষ | SEW0108639 ফটো উপলব্ধ |
| 748 নাম : আছা মাৰি স্বামীৰ নাম: ৰুহেন মাৰি ঘৰ নং : 7ক বয়স : 25 লিঙ্গ : মহিলা | SEW0107722 ফটো উপলব্ধ | 749 নাম : পাটলক্ষী গোৱালা স্বামীৰ নাম: সোখেন ঘৰ নং : ৭খ বয়স : 58 লিঙ্গ : মহিলা | CZH1105062 ফটো উপলব্ধ | 750 নাম : ৰীনা মাৰি স্বামীৰ নাম: কালিচৰণ ঘৰ নং : ৭ক বয়স : 51 লিঙ্গ : মহিলা | CZH1109611 ফটো উপলব্ধ |
| 751 নাম : শিউ খাৰিয়া পিতাৰ নাম: জুলিয়াচ খাৰিয়া ঘৰ নং : ৮খ বয়স : 45 লিঙ্গ : পুৰুষ | CZH1109713 ফটো উপলব্ধ | 752 নাম : জলেশী মুড়া স্বামীৰ নাম: কৰমা মুড়া ঘৰ নং : ৯খ বয়স : 51 লিঙ্গ : মহিলা | CZH1105200 ফটো উপলব্ধ | 753 নাম : ববিনা মুৰা পিতাৰ নাম: পাটু মুৰা ঘৰ নং : ৯খ বয়স : 35 লিঙ্গ : মহিলা | CZH1105197 ফটো উপলব্ধ |



| | | | | | |
|--|--------------------------|--|--------------------------|--|--------------------------|
| 754 নাম : কৰামা মুড়া পিতাৰ নাম: গৌমদা মুড়া ঘৰ নং : ৯খ বয়স : 56 লিঙ্গ : পুৰুষ | CZH1105211 ফটো উপলব্ধ | 755 নাম : জীতেন লাখুৰা পিতাৰ নাম: চন্দ্ৰ ঘৰ নং : ৯ক বয়স : 43 লিঙ্গ : পুৰুষ | CZH1109746 ফটো উপলব্ধ | 756 নাম : দিপালী লাখুৰা পিতাৰ নাম: জীতেন ঘৰ নং : ৯ক বয়স : 39 লিঙ্গ : মহিলা | CZH1109757 ফটো উপলব্ধ |
| 757 নাম : ৰীতি দাস নায়ক স্বামীৰ নাম: পৰশু ৰাম নায়ক ঘৰ নং : ১০খ বয়স : 34 লিঙ্গ : মহিলা | CZH0184580 ফটো উপলব্ধ | 758 নাম : চাউন মুড়া পিতাৰ নাম: জীগেনন মুৰা ঘৰ নং : 10ক বয়স : 26 লিঙ্গ : পুৰুষ | CZH0390765 ফটো উপলব্ধ | 759 নাম : মনিকা লাখুৰা পিতাৰ নাম: গৌমদা লাখুৰা ঘৰ নং : ১০খ বয়স : 24 লিঙ্গ : মহিলা | CZH0550020 ফটো উপলব্ধ |
| 760 নাম : বিট লাখুৰা পিতাৰ নাম: গুমদা লাখুৰা ঘৰ নং : 19 বয়স : 19 লিঙ্গ : পুৰুষ | SEW0115485 ফটো উপলব্ধ | 761 নাম : মৌচম গোৱালা পিতাৰ নাম: চুন্ গোৱালা ঘৰ নং : 24 বয়স : 24 লিঙ্গ : পুৰুষ | SEW0107128 ফটো উপলব্ধ | 762 নাম : এসাপ মিঞ্জ গোৱালা পিতাৰ নাম: ফুলচন্দ্ৰ ঘৰ নং : 46 বয়স : 46 লিঙ্গ : পুৰুষ | CZH1109791 ফটো উপলব্ধ |
| 763 নাম : গুমদা লাখুৰা পিতাৰ নাম: ৰামচন্দ্ৰ ঘৰ নং : ১০খ বয়স : 44 লিঙ্গ : পুৰুষ | CZH1109815 ফটো উপলব্ধ | 764 নাম : বৰ্বিতা গোৱালা স্বামীৰ নাম: চুন্ ঘৰ নং : ১০ক বয়স : 43 লিঙ্গ : মহিলা | CZH1109804 ফটো উপলব্ধ | 765 নাম : পাৰ্বতী লাখুৰা পিতাৰ নাম: ৰামচন্দ্ৰ ঘৰ নং : ১০খ বয়স : 41 লিঙ্গ : মহিলা | CZH1109837 ফটো উপলব্ধ |
| 766 নাম : চুমী লাখুৰা স্বামীৰ নাম: গুমদা ঘৰ নং : ১০খ বয়স : 39 লিঙ্গ : মহিলা | CZH1109826 ফটো উপলব্ধ | 767 নাম : পৰসুৰাম নায়ক পিতাৰ নাম: ৰামচন্দ্ৰ নায়ক ঘৰ নং : ১০খ বয়স : 35 লিঙ্গ : পুৰুষ | CZH1112454 ফটো উপলব্ধ | 768 নাম : ললীতা মানকী পিতাৰ নাম: বিমল মানকী ঘৰ নং : 11খ বয়স : 22 লিঙ্গ : মহিলা | CZH1433838 ফটো উপলব্ধ |
| 769 নাম : কৰন মুড়া পিতাৰ নাম: যোগেশ্বৰ মুড়া ঘৰ নং : 11ক বয়স : 22 লিঙ্গ : পুৰুষ | SEW0107367 ফটো উপলব্ধ | 770 নাম : কিৰণ মুড়া পিতাৰ নাম: যোগেশ্বৰ মুড়া ঘৰ নং : 11ক বয়স : 24 লিঙ্গ : পুৰুষ | SEW0112201 ফটো উপলব্ধ | 771 নাম : গংগামনি মুড়া স্বামীৰ নাম: কিৰণ মুড়া ঘৰ নং : 11ক বয়স : 22 লিঙ্গ : মহিলা | SEW0106781 ফটো উপলব্ধ |
| 772 নাম : গংগামনি মুড়া স্বামীৰ নাম: কিৰণ মুড়া ঘৰ নং : 11ক বয়স : 22 লিঙ্গ : মহিলা | SEW0112151 ফটো উপলব্ধ | 773 নাম : অজিত মুড়া পিতাৰ নাম: হাঁচিয়া ঘৰ নং : ১১গ বয়স : 51 লিঙ্গ : পুৰুষ | CZH1109906 ফটো উপলব্ধ | 774 নাম : বিমল মানকী পিতাৰ নাম: বিক্রম ঘৰ নং : ১১খ বয়স : 46 লিঙ্গ : পুৰুষ | CZH1109882 ফটো উপলব্ধ |
| 775 নাম : বৃধন মুৰা স্বামীৰ নাম: অজিত ঘৰ নং : 46 বয়স : 46 লিঙ্গ : মহিলা | CZH1109917 ফটো উপলব্ধ | 776 নাম : যোগেশ্বৰ মুড়া পিতাৰ নাম: অজিত ঘৰ নং : ১১গ বয়স : 44 লিঙ্গ : পুৰুষ | CZH1109860 ফটো উপলব্ধ | 777 নাম : ভাৰতী মুড়া স্বামীৰ নাম: যোগেশ্বৰ ঘৰ নং : ১১ক বয়স : 41 লিঙ্গ : মহিলা | CZH1109871 ফটো উপলব্ধ |
| 778 নাম : হীৰামনি মানকী স্বামীৰ নাম: বিমল ঘৰ নং : ১১খ বয়স : 41 লিঙ্গ : মহিলা | CZH1109893 ফটো উপলব্ধ | 779 নাম : বিকাশ লাখুৰা পিতাৰ নাম: বিক্রম লাখুৰা ঘৰ নং : ১১ বয়স : 26 লিঙ্গ : পুৰুষ | CZH0183533 ফটো উপলব্ধ | 780 নাম : ৰবিনা লাখুৰা স্বামীৰ নাম: ডেভিদ লাখুৰা ঘৰ নং : 12ক বয়স : 26 লিঙ্গ : মহিলা | SEW0024539 ফটো উপলব্ধ |
| 781 নাম : ৰাভুল লাখুৰা পিতাৰ নাম: চিলিম লাখুৰা ঘৰ নং : 12 ক বয়স : 23 লিঙ্গ : পুৰুষ | SEW0039719 ফটো উপলব্ধ | 782 নাম : শিবানী মুড়া স্বামীৰ নাম: চাউন মুড়া ঘৰ নং : 12 ক বয়স : 22 লিঙ্গ : মহিলা | SEW0024380 ফটো উপলব্ধ | 783 নাম : নিহা গোৱালা পিতাৰ নাম: আশিক গোৱালা ঘৰ নং : 12গ বয়স : 22 লিঙ্গ : মহিলা | SEW0039735 ফটো উপলব্ধ |

| | | | | | |
|--|--------------------------|--|--------------------------|---|--------------------------|
| 784 নাম : ডেভিদ লাখোৱা পিতাৰ নাম: বিক্রম লাখোৱা ঘৰ নং : ১২ক বয়স : 35 লিঙ্গ : পুৰুষ | CZH1112307 ফটো উপলব্ধ | 785 নাম : ৰিতা লাখুৱা পিতাৰ নাম: বিক্রম লাখুৱা ঘৰ নং : ১২ক বয়স : 31 লিঙ্গ : মহিলা | CZH0190538 ফটো উপলব্ধ | 786 নাম : ৰেখা লাখুৱা পিতাৰ নাম: বিক্রম লাখুৱা ঘৰ নং : ১২ক বয়স : 29 লিঙ্গ : মহিলা | CZH0190546 ফটো উপলব্ধ |
| 787 নাম : আকাশ লাখুৱা পিতাৰ নাম: বিক্রম লাখুৱা ঘৰ নং : ১২ক বয়স : 28 লিঙ্গ : পুৰুষ | CZH0190587 ফটো উপলব্ধ | 788 নাম : মৈনা গোয়ালা স্বামীৰ নাম: কিশোৰ গোয়ালা ঘৰ নং : 12 ক বয়স : 39 লিঙ্গ : মহিলা | CZH0461178 ফটো উপলব্ধ | 789 নাম : কৰিমা লাখুৱা স্বামীৰ নাম: বিকাশ লাখুৱা ঘৰ নং : 12ক বয়স : 25 লিঙ্গ : মহিলা | SEW0107318 ফটো উপলব্ধ |
| 790 নাম : বিক্রম লাখুৱা পিতাৰ নাম: ৰামচন্দ্ৰ ঘৰ নং : ১২ক বয়স : 64 লিঙ্গ : পুৰুষ | CZH1109928 ফটো উপলব্ধ | 791 নাম : কান্দৰা গোৱালা পিতাৰ নাম: ফুলচান্দ ঘৰ নং : ১২গ বয়স : 44 লিঙ্গ : পুৰুষ | CZH1109984 ফটো উপলব্ধ | 792 নাম : চিলিম লাখুৱা পিতাৰ নাম: বিক্রম ঘৰ নং : ১২ক বয়স : 40 লিঙ্গ : পুৰুষ | CZH1109940 ফটো উপলব্ধ |
| 793 নাম : তাৰা গোৱালা স্বামীৰ নাম: কান্দৰা ঘৰ নং : ১২গ বয়স : 40 লিঙ্গ : মহিলা | CZH1109995 ফটো উপলব্ধ | 794 নাম : কিশোৰ গোৱালা পিতাৰ নাম: ফুলচান্দ ঘৰ নং : ১২খ বয়স : 39 লিঙ্গ : পুৰুষ | CZH1109973 ফটো উপলব্ধ | 795 নাম : চুনীতা লাখুৱা স্বামীৰ নাম: চিলিম লাখুৱা ঘৰ নং : ১২ক বয়স : 37 লিঙ্গ : মহিলা | CZH1109951 ফটো উপলব্ধ |
| 796 নাম : অমিলা মুড়া পিতাৰ নাম: মাংৰা মুড়া ঘৰ নং : ১৩খ বয়স : 30 লিঙ্গ : মহিলা | CZH0185660 ফটো উপলব্ধ | 797 নাম : লক্ষ্মী মুড়া স্বামীৰ নাম: সত্য মুড়া ঘৰ নং : 13খ বয়স : 36 লিঙ্গ : মহিলা | SEW0107292 ফটো উপলব্ধ | 798 নাম : মুকল মুড়া পিতাৰ নাম: চুৰেশ মুড়া ঘৰ নং : 13খ বয়স : 32 লিঙ্গ : পুৰুষ | SEW0107235 ফটো উপলব্ধ |
| 799 নাম : চাজন মুড়া পিতাৰ নাম: চুৰেশ মুড়া ঘৰ নং : 13খ বয়স : 27 লিঙ্গ : পুৰুষ | SEW0112433 ফটো উপলব্ধ | 800 নাম : মাংৰা মুড়া পিতাৰ নাম: খুদিয়া ঘৰ নং : ১৩খ বয়স : 57 লিঙ্গ : পুৰুষ | CZH1110049 ফটো উপলব্ধ | 801 নাম : চামিল মুড়া স্বামীৰ নাম: মাংৰা ঘৰ নং : ১৩খ বয়স : 54 লিঙ্গ : মহিলা | CZH1110050 ফটো উপলব্ধ |
| 802 নাম : মায়া মুড়া পিতাৰ নাম: মাংৰা মুড়া ঘৰ নং : ১৩খ বয়স : 37 লিঙ্গ : মহিলা | CZH1110038 ফটো উপলব্ধ | 803 নাম : শংকৰী মুড়া পিতাৰ নাম: মাংৰা মুড়া ঘৰ নং : ১৩ক বয়স : 36 লিঙ্গ : মহিলা | CZH1110027 ফটো উপলব্ধ | 804 নাম : সীমা সিং স্বামীৰ নাম: অবিৰাজ সিং ঘৰ নং : ১৪খ বয়স : 34 লিঙ্গ : মহিলা | CZH0191460 ফটো উপলব্ধ |
| 805 নাম : সুৰজ প্ৰজা পিতাৰ নাম: বাবলু প্ৰজা ঘৰ নং : ১৪ক বয়স : 29 লিঙ্গ : পুৰুষ | SEW0039867 ফটো উপলব্ধ | 806 নাম : ৰবি গড়াইত পিতাৰ নাম: ইৰেন গড়াইত ঘৰ নং : ১৪খ বয়স : 26 লিঙ্গ : পুৰুষ | CZH0190454 ফটো উপলব্ধ | 807 নাম : সপা গড়াইত স্বামীৰ নাম: সঞ্জীত গড়াইত ঘৰ নং : 14 ক বয়স : 26 লিঙ্গ : মহিলা | SEW0039727 ফটো উপলব্ধ |
| 808 নাম : শিৱ চৰন গড়াইত পিতাৰ নাম: ইৰেন গড়াইত ঘৰ নং : 14 ক বয়স : 22 লিঙ্গ : পুৰুষ | SEW0039685 ফটো উপলব্ধ | 809 নাম : মুকেশ গড়াইত পিতাৰ নাম: মঙ্গলু গড়াইত ঘৰ নং : 14খ বয়স : 23 লিঙ্গ : পুৰুষ | SEW0107078 ফটো উপলব্ধ | 810 নাম : টিংকু প্ৰজা পিতাৰ নাম: বাবলু প্ৰজা ঘৰ নং : 14ক বয়স : 29 লিঙ্গ : পুৰুষ | SEW0117457 ফটো উপলব্ধ |
| 811 নাম : দশমী প্ৰজা স্বামীৰ নাম: টিংকু প্ৰজা ঘৰ নং : 14ক বয়স : 26 লিঙ্গ : মহিলা | SEW0117671 ফটো উপলব্ধ | 812 নাম : ৰোহিত প্ৰজা পিতাৰ নাম: বাবলু প্ৰজা ঘৰ নং : 14ক বয়স : 23 লিঙ্গ : পুৰুষ | SEW0113449 ফটো উপলব্ধ | 813 নাম : ফুল গৰাইক স্বামীৰ নাম: ইৰেন ঘৰ নং : ১৪খ বয়স : 59 লিঙ্গ : মহিলা | CZH1110163 ফটো উপলব্ধ |



| | | | | | |
|--|--------------------------|---|--------------------------|---|--------------------------|
| 814 নাম : জয়মতী প্রজা স্বামীৰ নাম : বাবুল ঘৰ নং : ১৪ক বয়স : 53 লিঙ্গ : মহিলা | CZH1110094 ফটো উপলব্ধ | 815 নাম : মঙ্গল গৰাইক পিতাৰ নাম : হৰেন ঘৰ নং : ১৪খ বয়স : 39 লিঙ্গ : পুৰুষ | CZH1110174 ফটো উপলব্ধ | 816 নাম : সীতা গৰাইক স্বামীৰ নাম : মঙ্গল ঘৰ নং : ১৪খ বয়স : 37 লিঙ্গ : মহিলা | CZH1110185 ফটো উপলব্ধ |
| 817 নাম : মনু প্রজা পিতাৰ নাম : বাবুল প্রজা ঘৰ নং : ১৪ক বয়স : 35 লিঙ্গ : পুৰুষ | CZH1110551 ফটো উপলব্ধ | 818 নাম : অবিৰাজ সিং পিতাৰ নাম : বিবেন্দ্র প্রসাদ সিং ঘৰ নং : ১৪খ বয়স : 35 লিঙ্গ : পুৰুষ | CZH1110118 ফটো উপলব্ধ | 819 নাম : চনতু প্রজা পিতাৰ নাম : বাবুল প্রজা ঘৰ নং : ১৪ক বয়স : 33 লিঙ্গ : পুৰুষ | CZH1110107 ফটো উপলব্ধ |
| 820 নাম : কবিৰাজ সিং পিতাৰ নাম : বিবেন্দ্র কুমাৰ সিং ঘৰ নং : ১৪খ বয়স : 33 লিঙ্গ : পুৰুষ | CZH1110130 ফটো উপলব্ধ | 821 নাম : মিনো গৰাইক পিতাৰ নাম : হৰেন গৰাইক ঘৰ নং : ১৪খ বয়স : 33 লিঙ্গ : পুৰুষ | CZH1110141 ফটো উপলব্ধ | 822 নাম : অষ্টমী সিং পিতাৰ নাম : বিবেন্দ্র প্রসাদ সিং ঘৰ নং : ১৪খ বয়স : 32 লিঙ্গ : পুৰুষ | CZH1110129 ফটো উপলব্ধ |
| 823 নাম : সুনিতা মুৰা স্বামীৰ নাম : কিশান মুৰা ঘৰ নং : 15 ক বয়স : 30 লিঙ্গ : মহিলা | CZH0392514 ফটো উপলব্ধ | 824 নাম : কিশান মুৰা পিতাৰ নাম : বিধু মুৰা ঘৰ নং : 15 ক বয়স : 31 লিঙ্গ : পুৰুষ | CZH0397927 ফটো উপলব্ধ | 825 নাম : দিলিপ মুৰা পিতাৰ নাম : বিধু ঘৰ নং : ১৫ ক বয়স : 26 লিঙ্গ : পুৰুষ | CZH0392563 ফটো উপলব্ধ |
| 826 নাম : বিলু মুৰা পিতাৰ নাম : খুদিয়া ঘৰ নং : ১৫ক বয়স : 57 লিঙ্গ : পুৰুষ | CZH1110196 ফটো উপলব্ধ | 827 নাম : বিমলা মুড়া স্বামীৰ নাম : বিহু ঘৰ নং : ১৫ক বয়স : 49 লিঙ্গ : মহিলা | CZH1110209 ফটো উপলব্ধ | 828 নাম : দুলাৰী মুড়া স্বামীৰ নাম : বাৰ্ম ঘৰ নং : ১৫খ বয়স : 46 লিঙ্গ : মহিলা | CZH1110221 ফটো উপলব্ধ |
| 829 নাম : পূজা লাখুৱা পিতাৰ নাম : নকুল লাখুৱা ঘৰ নং : ১৬গ বয়স : 29 লিঙ্গ : মহিলা | CZH0184861 ফটো উপলব্ধ | 830 নাম : চুকেশ মুড়া পিতাৰ নাম : চৰ্মা মুড়া ঘৰ নং : ১৬খ বয়স : 28 লিঙ্গ : পুৰুষ | CZH0184481 ফটো উপলব্ধ | 831 নাম : বিশাল লাখুৱা পিতাৰ নাম : নকুল লাখুৱা ঘৰ নং : ১৬গ বয়স : 27 লিঙ্গ : পুৰুষ | CZH0190520 ফটো উপলব্ধ |
| 832 নাম : কিৰণ লাখুৱা পিতাৰ নাম : নকুল লাখুৱা ঘৰ নং : 16 বয়স : 25 লিঙ্গ : পুৰুষ | CZH0385658 ফটো উপলব্ধ | 833 নাম : আৰতি মুৰা স্বামীৰ নাম : বংগু মুৰা ঘৰ নং : 16 ক বয়স : 43 লিঙ্গ : মহিলা | CZH0397208 ফটো উপলব্ধ | 834 নাম : মনীষা মুৰা স্বামীৰ নাম : শত্ৰুঘন মুৰা ঘৰ নং : 16 ক বয়স : 36 লিঙ্গ : মহিলা | CZH0429035 ফটো উপলব্ধ |
| 835 নাম : সুৰজ মুৰা পিতাৰ নাম : আঘন মুৰা ঘৰ নং : 16 ক বয়স : 26 লিঙ্গ : পুৰুষ | CZH0384123 ফটো উপলব্ধ | 836 নাম : মহিলা মুড়া স্বামীৰ নাম : চৰ্মা মুড়া ঘৰ নং : 16 ক বয়স : 20 লিঙ্গ : মহিলা | SEW0107219 ফটো উপলব্ধ | 837 নাম : চুক মুড়া পিতাৰ নাম : গৌমদা মুড়া ঘৰ নং : ১৬খ বয়স : 56 লিঙ্গ : পুৰুষ | CZH1105686 ফটো উপলব্ধ |
| 838 নাম : বেণু লাখুৱা স্বামীৰ নাম : নকুল ঘৰ নং : ১৬গ বয়স : 48 লিঙ্গ : মহিলা | CZH1110356 ফটো উপলব্ধ | 839 নাম : ৰবি মানকী পিতাৰ নাম : এতুবা ঘৰ নং : ১৬ঘ বয়স : 48 লিঙ্গ : পুৰুষ | CZH1110389 ফটো উপলব্ধ | 840 নাম : বৰবাবু মুড়া পিতাৰ নাম : অয়না মুড়া ঘৰ নং : ১৬খ বয়স : 45 লিঙ্গ : পুৰুষ | CZH1110298 ফটো উপলব্ধ |
| 841 নাম : মিনতী মানকী স্বামীৰ নাম : ৰবি ঘৰ নং : ১৬ঘ বয়স : 44 লিঙ্গ : মহিলা | CZH1110403 ফটো উপলব্ধ | 842 নাম : মনচলী লাখুৱা পিতাৰ নাম : ৰামচন্দ্ৰ ঘৰ নং : ১৬গ বয়স : 41 লিঙ্গ : মহিলা | CZH1110378 ফটো উপলব্ধ | 843 নাম : বাসন্তী প্রজা স্বামীৰ নাম : ৰাজীৱ ঘৰ নং : ১৬ক বয়স : 39 লিঙ্গ : মহিলা | CZH1110276 ফটো উপলব্ধ |



| | | | | | |
|--|--------------------------|--|--------------------------|--|--------------------------|
| 844 নাম : সুনম মূড়া স্বামীৰ নাম : হিন্দু মূড়া ঘৰ নং : ১৬খ বয়স : 39 লিঙ্গ : মহিলা | CZH1110301 ফটো উপলব্ধ | 845 নাম : বল প্রজা পিতাৰ নাম : চমৰা প্রজা ঘৰ নং : ১৬ক বয়স : 33 লিঙ্গ : পুৰুষ | CZH1110287 ফটো উপলব্ধ | 846 নাম : হিন্দু মূড়া পিতাৰ নাম : আয়না মূড়া ঘৰ নং : ১৬খ বয়স : 33 লিঙ্গ : পুৰুষ | CZH1110312 ফটো উপলব্ধ |
| 847 নাম : কাজল গড়াইত স্বামীৰ নাম : চনচৰুৱা গড়াইত ঘৰ নং : ১৭ক বয়স : 26 লিঙ্গ : মহিলা | SEW0039800 ফটো উপলব্ধ | 848 নাম : বিজয় গৰাইত পিতাৰ নাম : এতুৱা গৰাইত ঘৰ নং : 17 ক বয়স : 45 লিঙ্গ : পুৰুষ | CZH0494625 ফটো উপলব্ধ | 849 নাম : ৰুহিত গৰাইত পিতাৰ নাম : বিজয় গৰাইত ঘৰ নং : ১৭ খ বয়স : 32 লিঙ্গ : পুৰুষ | CZH0494872 ফটো উপলব্ধ |
| 850 নাম : সঞ্জয় গৰাইত পিতাৰ নাম : বিজয় গৰাইত ঘৰ নং : 28 লিঙ্গ : পুৰুষ | CZH0461558 ফটো উপলব্ধ | 851 নাম : বাসন্তী গৰাইত স্বামীৰ নাম : বিজয় গৰাইত ঘৰ নং : 42 লিঙ্গ : মহিলা | CZH0494823 ফটো উপলব্ধ | 852 নাম : ৰতনী গড়াইত স্বামীৰ নাম : চনু দাস ঘৰ নং : 24 লিঙ্গ : মহিলা | SEW011856 ফটো উপলব্ধ |
| 853 নাম : অমিচা গড়াইত স্বামীৰ নাম : চুনিল গড়াইত ঘৰ নং : 17ক বয়স : 22 লিঙ্গ : মহিলা | SEW0118281 ফটো উপলব্ধ | 854 নাম : চুকৰাম গৰাইক পিতাৰ নাম : মাংৰা ঘৰ নং : ১৭ক বয়স : 51 লিঙ্গ : পুৰুষ | CZH1110414 ফটো উপলব্ধ | 855 নাম : পবন তেলী পিতাৰ নাম : চুকুৰা ঘৰ নং : ১৭খ বয়স : 49 লিঙ্গ : পুৰুষ | CZH1110458 ফটো উপলব্ধ |
| E 856 নাম : ৰামিৰা গৰাইক স্বামীৰ নাম : চুকৰাম ঘৰ নং : 47 লিঙ্গ : মহিলা | CZH1110425 ফটো উপলব্ধ | E 857 নাম : চাৰতী তেলী স্বামীৰ নাম : পবন ঘৰ নং : 45 লিঙ্গ : মহিলা | CZH1110469 ফটো উপলব্ধ | 858 নাম : আকাশ সিং মাতৃৰ নাম : চাউনী সিং ঘৰ নং : ১৮খ বয়স : 27 লিঙ্গ : পুৰুষ | CZH0191601 ফটো উপলব্ধ |
| 859 নাম : উত্তম প্রজা পিতাৰ নাম : চুনিল প্রজা ঘৰ নং : ১৮ক বয়স : 26 লিঙ্গ : পুৰুষ | CZH0189852 ফটো উপলব্ধ | 860 নাম : শিৱা প্রজা পিতাৰ নাম : ছোনিল প্রজা ঘৰ নং : ১৫ক বয়স : 29 লিঙ্গ : পুৰুষ | CZH0048116 ফটো উপলব্ধ | 861 নাম : কুসুম ত্ৰাতি স্বামীৰ নাম : দীপ সিং ঘৰ নং : 18খ বয়স : 34 লিঙ্গ : মহিলা | CZH0326991 ফটো উপলব্ধ |
| 862 নাম : দীপ সিং পিতাৰ নাম : বিৰেন্দ্ৰ সিং ঘৰ নং : ১৮খ বয়স : 37 লিঙ্গ : পুৰুষ | CZH1112749 ফটো উপলব্ধ | 863 নাম : বিনোদ নাগ পিতাৰ নাম : দিপক নাগ ঘৰ নং : 18খ বয়স : 33 লিঙ্গ : পুৰুষ | CZH1753179 ফটো উপলব্ধ | 864 নাম : সোণমণী প্রজা স্বামীৰ নাম : সমিত প্রজা ঘৰ নং : 18 ক বয়স : 22 লিঙ্গ : মহিলা | SEW0107441 ফটো উপলব্ধ |
| 865 নাম : চুমিত প্রজা পিতাৰ নাম : চুনীল প্রজা ঘৰ নং : 18ক বয়স : 21 লিঙ্গ : পুৰুষ | SEW0107474 ফটো উপলব্ধ | 866 নাম : আনন্দ ভূমিজ পিতাৰ নাম : পবিত্ৰ ভূমিজ ঘৰ নং : 18ক বয়স : 19 লিঙ্গ : পুৰুষ | SEW0107136 ফটো উপলব্ধ | 867 নাম : চাউনী সিং স্বামীৰ নাম : বিৰেন্দ্ৰ প্ৰসাদ ঘৰ নং : ১৮খ বয়স : 66 লিঙ্গ : মহিলা | CZH1110516 ফটো উপলব্ধ |
| 868 নাম : চুনীল প্রজা পিতাৰ নাম : হৰ ঘৰ নং : ১৮ক বয়স : 57 লিঙ্গ : পুৰুষ | CZH1110481 ফটো উপলব্ধ | 869 নাম : তৰামনি প্রজা স্বামীৰ নাম : চুনিল ঘৰ নং : ১৮ক বয়স : 54 লিঙ্গ : মহিলা | CZH1110492 ফটো উপলব্ধ | 870 নাম : সুভাষ ভূমিজ পিতাৰ নাম : গৌলাপ ভূমিজ ঘৰ নং : ১৯ক বয়স : 29 লিঙ্গ : পুৰুষ | CZH0184333 ফটো উপলব্ধ |
| 871 নাম : মনিষা ভূমিজ স্বামীৰ নাম : সুভাষ ভূমিজ ঘৰ নং : ১৯ক বয়স : 28 লিঙ্গ : মহিলা | SEW0039842 ফটো উপলব্ধ | 872 নাম : ৰুক্মিণী ভূমিজ স্বামীৰ নাম : গৌলাপ ঘৰ নং : ১৯ক বয়স : 61 লিঙ্গ : মহিলা | CZH1110538 ফটো উপলব্ধ | 873 নাম : অশোক গৰাইক পিতাৰ নাম : চনু গৰাইক ঘৰ নং : ১৯খ বয়স : 51 লিঙ্গ : পুৰুষ | CZH1110549 ফটো উপলব্ধ |



| | | | | | |
|---|--------------------------|---|--------------------------|---|--------------------------|
| 874 নাম : বাসন্তী গৰাইক স্বামীৰ নাম : অশোক ঘৰ নং : ১৯খ বয়স : 47 লিঙ্গ : মহিলা | CZH1110550 ফটো উপলব্ধ | 875 নাম : পিংকি মুৰা স্বামীৰ নাম : আকলু মুৰা ঘৰ নং : 20 বয়স : 38 লিঙ্গ : মহিলা | CZH0399527 ফটো উপলব্ধ | 876 নাম : অকল মুড়া মাতৃৰ নাম : চুগীম মুড়া ঘৰ নং : ২০ বয়স : 35 লিঙ্গ : পুৰুষ | CZH1112590 ফটো উপলব্ধ |
| 877 নাম : উত্তম মানকী পিতাৰ নাম : বিক্রম মানকী ঘৰ নং : ২০ বয়স : 33 লিঙ্গ : পুৰুষ | CZH1112761 ফটো উপলব্ধ | 878 নাম : মণীশ ঘটুৰৰ পিতাৰ নাম : ৰাজু ঘটুৰৰ ঘৰ নং : ২০ বয়স : 28 লিঙ্গ : পুৰুষ | CZH1112705 ফটো উপলব্ধ | 879 নাম : ৰাজ মানকী পিতাৰ নাম : কামাল মানকী ঘৰ নং : 20 বয়স : 23 লিঙ্গ : পুৰুষ | CZH1501840 ফটো উপলব্ধ |
| 880 নাম : বিবেক মানকী পিতাৰ নাম : কমল মানকী ঘৰ নং : 20ক বয়স : 21 লিঙ্গ : পুৰুষ | SEW0107334 ফটো উপলব্ধ | 881 নাম : পম্পী ভূমিজ স্বামীৰ নাম : উত্তম মানকী ঘৰ নং : 20ক বয়স : 30 লিঙ্গ : মহিলা | SEW0107185 ফটো উপলব্ধ | 882 নাম : লিজা মানকী পিতাৰ নাম : কমল মানকী ঘৰ নং : 20ক বয়স : 19 লিঙ্গ : মহিলা | SEW0113191 ফটো উপলব্ধ |
| 883 নাম : চুগন মুড়া স্বামীৰ নাম : ৰাখিয়া মাংৰা ঘৰ নং : ২০খ বয়স : 64 লিঙ্গ : মহিলা | CZH1110618 ফটো উপলব্ধ | 884 নাম : প্ৰভাবতী মানকী স্বামীৰ নাম : বিক্রম ঘৰ নং : ২০ক বয়স : 61 লিঙ্গ : মহিলা | CZH1110572 ফটো উপলব্ধ | 885 নাম : কমল মানকী পিতাৰ নাম : বিক্রম ঘৰ নং : ২০ক বয়স : 41 লিঙ্গ : পুৰুষ | CZH1110583 ফটো উপলব্ধ |
| 886 নাম : কল্পনা মানকী স্বামীৰ নাম : চতবৰ চেতিয়া ঘৰ নং : ২০ক বয়স : 39 লিঙ্গ : মহিলা | CZH1110594 ফটো উপলব্ধ | 887 নাম : কাৰ্তিক গৰাইক পিতাৰ নাম : ৰাজেন ঘৰ নং : ২১ক বয়স : 39 লিঙ্গ : পুৰুষ | CZH1110641 ফটো উপলব্ধ | 888 নাম : অৰিন্দা গৰাইক পিতাৰ নাম : ৰাজেন গৰাইক ঘৰ নং : ২১ক বয়স : 32 লিঙ্গ : পুৰুষ | CZH1110663 ফটো উপলব্ধ |
| 889 নাম : চান ভূমিজ পিতাৰ নাম : মংলা ঘৰ নং : ২৩ বয়স : 47 লিঙ্গ : পুৰুষ | CZH1110674 ফটো উপলব্ধ | 890 নাম : মন ভূমিজ পিতাৰ নাম : মঙ্গলা ঘৰ নং : ২৩ বয়স : 41 লিঙ্গ : পুৰুষ | CZH1110685 ফটো উপলব্ধ | 891 নাম : দেবাবী ভূমিজ স্বামীৰ নাম : মনু ভূমিজ ঘৰ নং : ২৩ বয়স : 30 লিঙ্গ : মহিলা | CZH1112658 ফটো উপলব্ধ |
| 892 নাম : ঋতিক ভূমিজ পিতাৰ নাম : চনু ভূমিজ ঘৰ নং : 23 বয়স : 22 লিঙ্গ : পুৰুষ | SEW0107177 ফটো উপলব্ধ | 893 নাম : ৰফিকুদ্দিন আহমেদ পিতাৰ নাম : ৰেজুমুদ্দিন ঘৰ নং : ২৯ বয়স : 47 লিঙ্গ : পুৰুষ | CZH1110709 ফটো উপলব্ধ | E 894 নাম : বিৰেণ মৰাণ পিতাৰ নাম : খগেশ্বৰ ঘৰ নং : ৩১ বয়স : ২৭ লিঙ্গ : পুৰুষ | CZH1110721 ফটো উপলব্ধ |
| S 895 নাম : উৰ্মিলা মৰাণ স্বামীৰ নাম : বিৰেণ ঘৰ নং : ৩১ বয়স : ৭১ লিঙ্গ : মহিলা | CZH1110732 ফটো উপলব্ধ | S 896 নাম : বিনা মৰাণ স্বামীৰ নাম : বিৰেণ ঘৰ নং : ৩১ বয়স : 67 লিঙ্গ : মহিলা | CZH1110743 ফটো উপলব্ধ | 897 নাম : পবিত্ৰ মৰাণ পিতাৰ নাম : বিৰেণ ঘৰ নং : ৩১ বয়স : 46 লিঙ্গ : পুৰুষ | CZH1110754 ফটো উপলব্ধ |
| 898 নাম : বুবল মৰাণ পিতাৰ নাম : বিৰেণ ঘৰ নং : ৩১ বয়স : 43 লিঙ্গ : পুৰুষ | CZH1110765 ফটো উপলব্ধ | 899 নাম : নবুল মৰাণ পিতাৰ নাম : বিৰেণ ঘৰ নং : ৩১ বয়স : 42 লিঙ্গ : পুৰুষ | CZH1110776 ফটো উপলব্ধ | 900 নাম : মনিকা মৰাণ স্বামীৰ নাম : নবুল ঘৰ নং : ৩১ বয়স : 38 লিঙ্গ : মহিলা | CZH1110798 ফটো উপলব্ধ |
| S 901 নাম : ৰিক্ট পিতাৰ নাম : বিৰেণ মৰাণ ঘৰ নং : 31 বয়স : 26 লিঙ্গ : পুৰুষ | CZH0326173 ফটো উপলব্ধ | 902 নাম : দীপশিখা মৰাণ পিতাৰ নাম : পবিত্ৰ মৰাণ ঘৰ নং : 31 বয়স : 24 লিঙ্গ : মহিলা | SEW0111690 ফটো উপলব্ধ | 903 নাম : অনামিকা মৰাণ পিতাৰ নাম : পবিত্ৰ মৰাণ ঘৰ নং : 31 বয়স : 19 লিঙ্গ : মহিলা | SEW0111708 ফটো উপলব্ধ |



| | | | | | |
|---|--------------------------|---|--------------------------|--|--------------------------|
| 904 নাম : শৰতচন্দ্ৰ শৰ্মা পিতাৰ নাম: ধৰ্মনাথ ঘৰ নং : ৩২ বয়স : 69 লিঙ্গ : পুৰুষ | CZH1110801 ফটো উপলব্ধ | 905 নাম : ছায়াদেবী শৰ্মা স্বামীৰ নাম: শৰত চন্দ্ৰ ঘৰ নং : ৩২ বয়স : 59 লিঙ্গ : মহিলা | CZH1110812 ফটো উপলব্ধ | 906 নাম : অৰ্ছনা দেৱী পিতাৰ নাম: শৰতচন্দ্ৰ শৰ্মা ঘৰ নং : ৩২ বয়স : 33 লিঙ্গ : মহিলা | CZH1112465 ফটো উপলব্ধ |
| 907 নাম : মাইন দত্ত লাহন স্বামীৰ নাম: পৰাগ কুমাৰ লাহন ঘৰ নং : ৩৩খ বয়স : 47 লিঙ্গ : মহিলা | CZH0185793 ফটো উপলব্ধ | 908 নাম : ভান ভট্ট স্বামীৰ নাম: কমল ভট্ট ঘৰ নং : 33ক বয়স : 41 লিঙ্গ : মহিলা | CZH0198978 ফটো উপলব্ধ | 909 নাম : মানিক চন্দ্ৰ ভট্ট পিতাৰ নাম: লোহিত ঘৰ নং : ৩৩ক বয়স : 67 লিঙ্গ : পুৰুষ | CZH1110823 ফটো উপলব্ধ |
| 910 নাম : মঞ্জলা দেৱী স্বামীৰ নাম: মাণিক ঘৰ নং : 59 বয়স : 59 লিঙ্গ : মহিলা | CZH1110834 ফটো উপলব্ধ | 911 নাম : পৰাগ কুঃ লাহন পিতাৰ নাম: নিৰন্ত কুঃ লাহন ঘৰ নং : ৩৩খ বয়স : 52 লিঙ্গ : পুৰুষ | CZH1110878 ফটো উপলব্ধ | 912 নাম : কমল ভট্ট পিতাৰ নাম: মানিক ঘৰ নং : 41 বয়স : 41 লিঙ্গ : পুৰুষ | CZH1110845 ফটো উপলব্ধ |
| 913 নাম : নিহা গড়াইত স্বামীৰ নাম: অনিল গড়াইত ঘৰ নং : ৩৫খ বয়স : 31 লিঙ্গ : মহিলা | SEW0039958 ফটো উপলব্ধ | 914 নাম : সনিয়া গোৱালা পিতাৰ নাম: পবন গোৱালা ঘৰ নং : 35 বয়স : 25 লিঙ্গ : মহিলা | SEW0139931 ফটো উপলব্ধ | 915 নাম : অনিল গড়াইত পিতাৰ নাম: জীৱন গড়াইত ঘৰ নং : 35খ বয়স : 30 লিঙ্গ : পুৰুষ | SEW0107276 ফটো উপলব্ধ |
| 916 নাম : পবিনা গড়াইত স্বামীৰ নাম: ইলু গড়াইত ঘৰ নং : 35খ বয়স : 30 লিঙ্গ : মহিলা | SEW0107284 ফটো উপলব্ধ | 917 নাম : চমাৰী গুৰাইক স্বামীৰ নাম: জীবন ঘৰ নং : ৩৫খ বয়স : 52 লিঙ্গ : মহিলা | CZH1110925 ফটো উপলব্ধ | 918 নাম : বিৰছা মুড়া পিতাৰ নাম: মীধু মুড়া ঘৰ নং : ৩৬ক বয়স : 29 লিঙ্গ : পুৰুষ | SEW0039875 ফটো উপলব্ধ |
| 919 নাম : অভিষেক খেৰুৱাৰ পিতাৰ নাম: ফুদলু খেৰুৱাৰ ঘৰ নং : 36খ বয়স : 20 লিঙ্গ : পুৰুষ | SEW0134833 ফটো উপলব্ধ | 920 নাম : পিংকী খেৰুৱাৰ স্বামীৰ নাম: ৰামেশ্বৰ খেৰুৱাৰ ঘৰ নং : ৩৬খ বয়স : 28 লিঙ্গ : মহিলা | CZH0100628 ফটো উপলব্ধ | 921 নাম : প্ৰধান খেৰুৱাৰ পিতাৰ নাম: ৰামকিষণ ঘৰ নং : ৩৬খ বয়স : 74 লিঙ্গ : পুৰুষ | CZH1110958 ফটো উপলব্ধ |
| 922 নাম : ৰূপা খেৰুৱা স্বামীৰ নাম: ৰামকিষণ খেৰুৱা ঘৰ নং : ৩৬খ বয়স : 61 লিঙ্গ : মহিলা | CZH1106667 ফটো উপলব্ধ | 923 নাম : চমাৰী মুড়া স্বামীৰ নাম: মীধু ঘৰ নং : ৩৬ক বয়স : 46 লিঙ্গ : মহিলা | CZH1110936 ফটো উপলব্ধ | 924 নাম : ফুদলু খেৰুৱাৰ পিতাৰ নাম: প্ৰধান ঘৰ নং : ৩৬খ বয়স : 44 লিঙ্গ : পুৰুষ | CZH1110970 ফটো উপলব্ধ |
| 925 নাম : পদ্মিনী খেৰুৱাৰ স্বামীৰ নাম: ফুদলু ঘৰ নং : ৩৬খ বয়স : 39 লিঙ্গ : মহিলা | CZH1110981 ফটো উপলব্ধ | 926 নাম : গোলাপী খেৰুৱাৰ স্বামীৰ নাম: প্ৰধান ঘৰ নং : ৩৬খ বয়স : 37 লিঙ্গ : মহিলা | CZH1110969 ফটো উপলব্ধ | 927 নাম : অনিল খেৰুৱাৰ পিতাৰ নাম: প্ৰধান খেৰুৱাৰ ঘৰ নং : ৩৬খ বয়স : 36 লিঙ্গ : পুৰুষ | CZH1110992 ফটো উপলব্ধ |
| 928 নাম : তাৰামণি খেৰুৱাৰ পিতাৰ নাম: গংগা খেৰুৱাৰ ঘৰ নং : 37 K বয়স : 27 লিঙ্গ : মহিলা | CZH0378927 ফটো উপলব্ধ | 929 নাম : লালা মুড়া পিতাৰ নাম: মাংৰা মুড়া ঘৰ নং : ৩৭খ বয়স : 37 লিঙ্গ : পুৰুষ | CZH0102186 ফটো উপলব্ধ | 930 নাম : চঞ্জীত মুড়া পিতাৰ নাম: মাংৰা মুড়া ঘৰ নং : ৩৭খ বয়স : 29 লিঙ্গ : পুৰুষ | CZH0102657 ফটো উপলব্ধ |
| 931 নাম : মাংৰা মুড়া পিতাৰ নাম: পীতু ঘৰ নং : ৩৭খ বয়স : 69 লিঙ্গ : পুৰুষ | CZH1111042 ফটো উপলব্ধ | E 932 নাম : গংগা খেৰুৱাৰ পিতাৰ নাম: ৰামকিষণ ঘৰ নং : ৩৭ক বয়স : 54 লিঙ্গ : পুৰুষ | CZH1111020 ফটো উপলব্ধ | 933 নাম : মনোজ খেৰুৱা পিতাৰ নাম: ৰামজিত খেৰুৱা ঘৰ নং : ৩৭ক বয়স : 44 লিঙ্গ : পুৰুষ | CZH1106678 ফটো উপলব্ধ |



| | | | | | |
|--|--------------------------|---|--------------------------|--|--------------------------|
| 934 নাম : আৰতি খেৰুৱাৰ স্বামীৰ নাম: মনোজি খেৰুবা ঘৰ নং : ৩৭ক বয়স : 42 লিঙ্গ : মহিলা | CZH1106689 ফটো উপলব্ধ | 935 নাম : বাম মুড়া পিতাৰ নাম: মাংৰা ঘৰ নং : ৩৭খ বয়স : 41 লিঙ্গ : পুৰুষ | CZH1111053 ফটো উপলব্ধ | 936 নাম : দীপমনি মুড়া স্বামীৰ নাম: বাম ঘৰ নং : ৩৭খ বয়স : 39 লিঙ্গ : মহিলা | CZH1111064 ফটো উপলব্ধ |
| 937 নাম : বনু খেৰুবা পিতাৰ নাম: বামজিত খেৰুবা ঘৰ নং : ৩৭ক বয়স : 38 লিঙ্গ : মহিলা | CZH1106690 ফটো উপলব্ধ | 938 নাম : বনু মুড়া পিতাৰ নাম: মাংৰা ঘৰ নং : ৩৭খ বয়স : 38 লিঙ্গ : পুৰুষ | CZH1111075 ফটো উপলব্ধ | 939 নাম : পিংকী খেৰুৱাৰ পিতাৰ নাম: গংগীৰাম খেৰুৱাৰ ঘৰ নং : ৩৭ক বয়স : 35 লিঙ্গ : মহিলা | CZH1111019 ফটো উপলব্ধ |
| 940 নাম : সিতাবতী খেৰুৱাৰ স্বামীৰ নাম: ৰবি খেৰুৱাৰ ঘৰ নং : ৩৮গ বয়স : 30 লিঙ্গ : মহিলা | CZH0414722 ফটো উপলব্ধ | 941 নাম : ৰুপেশ তান্তী পিতাৰ নাম: বিশকিমান তান্তী ঘৰ নং : 38ক বয়স : 21 লিঙ্গ : পুৰুষ | SEW0117697 ফটো উপলব্ধ | E 942 নাম : কেচবতী তান্তী স্বামীৰ নাম: ৰম্যদাস ঘৰ নং : ৩৮খ বয়স : 69 লিঙ্গ : মহিলা | CZH1111122 ফটো উপলব্ধ |
| 943 নাম : দশমী খেৰুৱাৰ স্বামীৰ নাম: বিপিন ঘৰ নং : ৩৮গ বয়স : 54 লিঙ্গ : মহিলা | CZH1111144 ফটো উপলব্ধ | 944 নাম : বিতকিমাণ তান্তী পিতাৰ নাম: লক্ষণ ঘৰ নং : ৩৮ক বয়স : 45 লিঙ্গ : পুৰুষ | CZH1111086 ফটো উপলব্ধ | 945 নাম : ৰবি খেৰুৱাৰ পিতাৰ নাম: প্ৰধান খেৰুৱাৰ ঘৰ নং : ৩৮গ বয়স : 33 লিঙ্গ : পুৰুষ | CZH1111155 ফটো উপলব্ধ |
| 946 নাম : কুস্তী গোৱালা স্বামীৰ নাম: অৰ্জুন গোৱালা ঘৰ নং : 39গ বয়স : 31 লিঙ্গ : মহিলা | CZH0200246 ফটো উপলব্ধ | 947 নাম : কাকলী গোৱালা পিতাৰ নাম: পবন গোৱালা ঘৰ নং : ৩৯খ বয়স : 30 লিঙ্গ : মহিলা | CZH0185603 ফটো উপলব্ধ | 948 নাম : প্ৰীতি গোৱালা পিতাৰ নাম: পবন গোৱালা ঘৰ নং : ৩৯ বয়স : 29 লিঙ্গ : মহিলা | CZH1112498 ফটো উপলব্ধ |
| 949 নাম : চাপা গোৱালা পিতাৰ নাম: পবন গোৱালা ঘৰ নং : ৩৯খ বয়স : 27 লিঙ্গ : মহিলা | CZH0183681 ফটো উপলব্ধ | 950 নাম : ৰোহিত গোৱালা পিতাৰ নাম: পবন গোৱালা ঘৰ নং : ৩৯খ বয়স : 26 লিঙ্গ : পুৰুষ | CZH0379651 ফটো উপলব্ধ | 951 নাম : কিৰণ গোৱালা পিতাৰ নাম: ৰতন গোৱালা ঘৰ নং : ৩৯ক বয়স : 25 লিঙ্গ : পুৰুষ | CZH0390427 ফটো উপলব্ধ |
| 952 নাম : নিত গোৱালা পিতাৰ নাম: পবন গোৱালা ঘৰ নং : 39খ বয়স : 22 লিঙ্গ : মহিলা | SEW0115493 ফটো উপলব্ধ | 953 নাম : পবন গুৱালা পিতাৰ নাম: ফুলচান্দ ঘৰ নং : ৩৯খ বয়স : 59 লিঙ্গ : পুৰুষ | CZH1111188 ফটো উপলব্ধ | 954 নাম : সুচিত্ৰা গোৱালা স্বামীৰ নাম: পবন ঘৰ নং : ৩৯খ বয়স : 57 লিঙ্গ : মহিলা | CZH1111199 ফটো উপলব্ধ |
| 955 নাম : ৰতন গোৱালা পিতাৰ নাম: ফুলচান্দ ঘৰ নং : ৩৯ক বয়স : 49 লিঙ্গ : পুৰুষ | CZH1111166 ফটো উপলব্ধ | 956 নাম : জীবেশ্বৰ চেতিয়া পিতাৰ নাম: ৰহেশ্বৰ চেতিয়া ঘৰ নং : ৩৯খ বয়স : 49 লিঙ্গ : পুৰুষ | CZH1111213 ফটো উপলব্ধ | 957 নাম : বিশাল গোৱালা পিতাৰ নাম: পবন ঘৰ নং : ৩৯খ বয়স : 37 লিঙ্গ : পুৰুষ | CZH1111202 ফটো উপলব্ধ |
| 958 নাম : অৰ্জুন গোৱালা পিতাৰ নাম: পবন গোৱালা ঘৰ নং : ৩৯খ বয়স : 35 লিঙ্গ : পুৰুষ | CZH1111235 ফটো উপলব্ধ | S2 959 নাম : কুস্তী গোৱালা পিতাৰ নাম: পবন গোৱালা ঘৰ নং : ৩৯খ বয়স : 32 লিঙ্গ : মহিলা | CZH1111224 ফটো উপলব্ধ | 960 নাম : মুনকু ভূমিজ পিতাৰ নাম: ফগলা ভূমিজ ঘৰ নং : ৪০ক বয়স : 34 লিঙ্গ : পুৰুষ | CZH0184341 ফটো উপলব্ধ |
| 961 নাম : ৰবিতা ভূমিজ স্বামীৰ নাম: মুনকু ভূমিজ ঘৰ নং : ৪০ক বয়স : 32 লিঙ্গ : মহিলা | CZH0184432 ফটো উপলব্ধ | 962 নাম : মিনা ভূমিজ স্বামীৰ নাম: জিতেন ভূমিজ ঘৰ নং : ৪০ক বয়স : 31 লিঙ্গ : মহিলা | CZH0190421 ফটো উপলব্ধ | 963 নাম : ৰিতেনু ভূমিজ পিতাৰ নাম: ফগলা ভূমিজ ঘৰ নং : ৪০ক বয়স : 31 লিঙ্গ : পুৰুষ | CZH0189050 ফটো উপলব্ধ |

| | | | | | |
|--|--------------------------|--|--------------------------|---|--------------------------|
| 964 নাম : চৰেশ ভূমিজ পিতাৰ নাম : ফগলা ভূমিজ ঘৰ নং : 80ক বয়স : 30 লিঙ্গ : পুৰুষ | CZH0189183 ফটো উপলব্ধ | 965 নাম : চৰিতা ভূমিজ স্বামীৰ নাম : চৰেশ ভূমিজ ঘৰ নং : 80ক বয়স : 29 লিঙ্গ : মহিলা | CZH0189191 ফটো উপলব্ধ | 966 নাম : চান্দনী ৰাজপুত স্বামীৰ নাম : অৰুণ ৰাজপুত ঘৰ নং : 80খ বয়স : 26 লিঙ্গ : মহিলা | SEW0039925 ফটো উপলব্ধ |
| 967 নাম : জলী ভূমিজ স্বামীৰ নাম : আকাশ ভূমিজ ঘৰ নং : 40ক বয়স : 34 লিঙ্গ : মহিলা | CZH0326744 ফটো উপলব্ধ | 968 নাম : জীতেন ভূমিজ পিতাৰ নাম : ফ.গলা ভূমিজ ঘৰ নং : 40ক বয়স : 31 লিঙ্গ : পুৰুষ | CZH0326371 ফটো উপলব্ধ | 969 নাম : সীমা ভূমিজ স্বামীৰ নাম : বিটেন ভূমিজ ঘৰ নং : 40ক বয়স : 29 লিঙ্গ : মহিলা | CZH0326611 ফটো উপলব্ধ |
| 970 নাম : নৰেশ ভূমিজ পিতাৰ নাম : লেট ফ.গলা ভূমিজ ঘৰ নং : 40ক বয়স : 28 লিঙ্গ : পুৰুষ | CZH0346502 ফটো উপলব্ধ | 971 নাম : ছাবিনা ভূমিজ স্বামীৰ নাম : ফগলা ঘৰ নং : 80ক বয়স : 52 লিঙ্গ : মহিলা | CZH1111257 ফটো উপলব্ধ | 972 নাম : আকাশ ভূমিজ পিতাৰ নাম : ফগলা ঘৰ নং : 80ক বয়স : 37 লিঙ্গ : পুৰুষ | CZH1111268 ফটো উপলব্ধ |
| 973 নাম : বিসৱাট প্ৰজা পিতাৰ নাম : মংগৰা প্ৰজা ঘৰ নং : 81 বয়স : 26 লিঙ্গ : পুৰুষ | CZH0390922 ফটো উপলব্ধ | 974 নাম : মাংৰা প্ৰজা পিতাৰ নাম : হৰি ঘৰ নং : 81গ বয়স : 49 লিঙ্গ : পুৰুষ | CZH1111337 ফটো উপলব্ধ | E 975 নাম : নাৰায়ন প্ৰজা পিতাৰ নাম : হৰি ঘৰ নং : 81ক বয়স : 44 লিঙ্গ : পুৰুষ | CZH1111304 ফটো উপলব্ধ |
| 976 নাম : জোনাকী প্ৰজী স্বামীৰ নাম : মাংৰা ঘৰ নং : 81গ বয়স : 44 লিঙ্গ : মহিলা | CZH1111348 ফটো উপলব্ধ | 977 নাম : মণিকা মুৰা পিতাৰ নাম : অনিল মুৰা ঘৰ নং : 56 বয়স : 23 লিঙ্গ : মহিলা | CZH1434018 ফটো উপলব্ধ | 978 নাম : কমল মাৰি পিতাৰ নাম : কালিচৰণ মাৰি ঘৰ নং : ৭ক বয়স : 35 লিঙ্গ : পুৰুষ | CZH1112669 ফটো উপলব্ধ |
| 979 নাম : নৰেন দত্ত পিতাৰ নাম : টংকেশ্বৰ দত্ত ঘৰ নং : 20৫ বয়স : 50 লিঙ্গ : পুৰুষ | CZH1109064 ফটো উপলব্ধ | 980 নাম : আৰতি ৰজক স্বামীৰ নাম : দিপক ৰজক ঘৰ নং : 253 বয়স : 35 লিঙ্গ : মহিলা | CZH1112636 ফটো উপলব্ধ | 981 নাম : চাবানা আজমিন স্বামীৰ নাম : মহঃ ৰফিকুদ্দিন আহমেদ ঘৰ নং : 270 বয়স : 47 লিঙ্গ : মহিলা | CZH1786268 ফটো উপলব্ধ |
| 982 নাম : ভাৰতী মুৰা পিতাৰ নাম : মহীত মুৰা ঘৰ নং : 325 বয়স : 28 লিঙ্গ : মহিলা | CZH0411512 ফটো উপলব্ধ | 983 নাম : অনু মুড়া পিতাৰ নাম : চুকু মুড়া ঘৰ নং : 544 বয়স : 24 লিঙ্গ : মহিলা | CZH1434026 ফটো উপলব্ধ | 984 নাম : ৰাম কপাল মিশ্ৰা পিতাৰ নাম : মৃত ৰাম নাৰায়ন মিশ্ৰা ঘৰ নং : ৬০৯ বয়স : 76 লিঙ্গ : পুৰুষ | CZH0147918 ফটো উপলব্ধ |
| 985 নাম : ৰোহিতা গোৱালা পিতাৰ নাম : পৰন গোৱালা ঘৰ নং : 859 বয়স : 26 লিঙ্গ : পুৰুষ | CZH1767615 ফটো উপলব্ধ | 986 নাম : যশোদা গৰাইত স্বামীৰ নাম : ধামু গৰাইত ঘৰ নং : 1000 বয়স : 28 লিঙ্গ : মহিলা | CZH1451186 ফটো উপলব্ধ | #2 987 নাম : নমী কৰ্মকাৰ স্বামীৰ নাম : নিমাই গৰাইক ঘৰ নং : ৫৩ বয়স : 30 লিঙ্গ : মহিলা | CZH0326512 ফটো উপলব্ধ |
| #2 988 নাম : হীৰামনি প্ৰজা স্বামীৰ নাম : দেবাবু প্ৰজা ঘৰ নং : 53 বয়স : 57 লিঙ্গ : মহিলা | CZH0346437 ফটো উপলব্ধ | #2 989 নাম : নিমাই গৰাইত পিতাৰ নাম : টংলু গৰাইত ঘৰ নং : ৫৩ বয়স : 45 লিঙ্গ : পুৰুষ | CZH0325894 ফটো উপলব্ধ | 990 নাম : মনিকা গোৱালা পিতাৰ নাম : বিশাল গোৱালা ঘৰ নং : ৩৯৬৬৫খ বয়স : 30 লিঙ্গ : মহিলা | CZH1112476 ফটো উপলব্ধ |
| #2 991 নাম : পুকলো খেৰুৱাৰ পিতাৰ নাম : ৰামজিত খেৰুৱা ঘৰ নং : 56 বয়স : 41 লিঙ্গ : পুৰুষ | CZH1106769 ফটো উপলব্ধ | #2 992 নাম : লক্ষ্মীমণি মুড়া পিতাৰ নাম : মাংৰা মুড়া ঘৰ নং : 56 বয়স : 35 লিঙ্গ : মহিলা | CZH1112318 ফটো উপলব্ধ | #2 993 নাম : মামনী মৰাণ স্বামীৰ নাম : বুবুল মৰাণ ঘৰ নং : ৩১ বয়স : 39 লিঙ্গ : মহিলা | CZH1112341 ফটো উপলব্ধ |



| | | |
|--|-----|------------|
| #2 | 994 | CZH1112363 |
| নাম : খগেশ্বৰী মৰাণ স্বামীৰ নাম: প্ৰবিন্দ্র মৰাণ ঘৰ নং : 31 বয়স : 36 লিঙ্গ : মহিলা | | |
| ফটো উপলব্ধ | | |

| | | |
|---|-----|------------|
| #2 | 995 | CZH1763226 |
| নাম : ললিতা তাঁতি স্বামীৰ নাম: অশোক তাঁতি ঘৰ নং : 52 বয়স : 36 লিঙ্গ : মহিলা | | |
| ফটো উপলব্ধ | | |

| | | |
|---|-----|------------|
| #2 | 996 | CZH1763127 |
| নাম : জয়ন্তী খৰুৱৰ স্বামীৰ নাম: পুৰুষ খেৰুৱা ঘৰ নং : 56 বয়স : 31 লিঙ্গ : মহিলা | | |
| ফটো উপলব্ধ | | |

| | | |
|--|-----|------------|
| #2 | 997 | CZH1763077 |
| নাম : দেবী মৰা স্বামীৰ নাম: অনিন মৰা ঘৰ নং : 57 বয়স : 25 লিঙ্গ : মহিলা | | |
| ফটো উপলব্ধ | | |

| | | |
|---|-----|------------|
| #2 | 998 | CZH1762962 |
| নাম : সনিয়া গোৱালা পিতাৰ নাম: পবন গোৱালা ঘৰ নং : 58 বয়স : 24 লিঙ্গ : মহিলা | | |
| ফটো উপলব্ধ | | |

| | | |
|--|-----|------------|
| | 999 | CZH1763044 |
| নাম : সুজেল প্ৰজা পিতাৰ নাম: মংগৰা প্ৰজা ঘৰ নং : অলকানন্দা লাইন বয়স : 21 লিঙ্গ : পুৰুষ | | |
| ফটো উপলব্ধ | | |

| | | |
|--|------|------------|
| #2 | 1000 | CZH1763168 |
| নাম : গীতা গোৱালা স্বামীৰ নাম: কিৰণ গুৱালা ঘৰ নং : 58 বয়স : 23 লিঙ্গ : মহিলা | | |
| ফটো উপলব্ধ | | |

| | | |
|--|------|------------|
| #2 | 1001 | CZH1767607 |
| নাম : বাৰিয়া মৰা পিতাৰ নাম: মংগৰা মৰা ঘৰ নং : 58 বয়স : 32 লিঙ্গ : পুৰুষ | | |
| ফটো উপলব্ধ | | |

| | | |
|--|------|------------|
| S | 1002 | CZH1790807 |
| নাম : ৰোহিত কুমাৰ শাওঁ পিতাৰ নাম: অনন্ত কুমাৰ পাণ্ডে ঘৰ নং : 71 বয়স : 26 লিঙ্গ : পুৰুষ | | |
| ফটো উপলব্ধ | | |

| | | |
|--|------|------------|
| #2 | 1003 | CZH0428839 |
| নাম : বানি মুড়া স্বামীৰ নাম: বৰবাবু মুড়া ঘৰ নং : 59 বয়স : 40 লিঙ্গ : মহিলা | | |
| ফটো উপলব্ধ | | |

| | | |
|---|------|------------|
| #2 | 1004 | CZH0385765 |
| নাম : অৰুন মানিকি পিতাৰ নাম: ৰবি মানিকি ঘৰ নং : 58 বয়স : 27 লিঙ্গ : পুৰুষ | | |
| ফটো উপলব্ধ | | |

| | | |
|--|------|------------|
| #2 | 1005 | CZH0384644 |
| নাম : পূৰ্ণিমা মুড়া স্বামীৰ নাম: সাঁজেন মুড়া ঘৰ নং : 76 বয়স : 25 লিঙ্গ : মহিলা | | |
| ফটো উপলব্ধ | | |



| | | | | | |
|--|--------------------------|---|--------------------------|--|--------------------------|
| 1006 নাম : দুৰ্গা মুড়া স্বামীৰ নাম : জয়সিং মুড়া ঘৰ নং : ১৭ বয়স : 58 লিঙ্গ : মহিলা | CZH0246348 ফটো উপলব্ধ | 1007 নাম : সপনা খাৰিয়া স্বামীৰ নাম : বিক্রম খাৰিয়া ঘৰ নং : ৪ক বয়স : 32 লিঙ্গ : মহিলা | CZH0106518 ফটো উপলব্ধ | 1008 নাম : ভাগী খাৰিয়া স্বামীৰ নাম : ৰাজ খাৰিয়া ঘৰ নং : ৮ক বয়স : 32 লিঙ্গ : মহিলা | CZH0387233 ফটো উপলব্ধ |
| E 1009 নাম : অনিতা খাৰিয়া স্বামীৰ নাম : মনবত খাৰিয়া ঘৰ নং : ৮ক বয়স : 53 লিঙ্গ : মহিলা | CZH1109699 ফটো উপলব্ধ | 1010 নাম : ৰাজ খাৰিয়া মাতৃৰ নাম : অনিতা খাৰিয়া ঘৰ নং : ৮ক বয়স : 28 লিঙ্গ : পুৰুষ | CZH0207936 ফটো উপলব্ধ | 1011 নাম : অৰ্জুন মুড়া পিতাৰ নাম : ৰাজু মুড়া ঘৰ নং : 9খ বয়স : 24 লিঙ্গ : পুৰুষ | SEW0004101 ফটো উপলব্ধ |
| 1012 নাম : ৰাজু মুড়া পিতাৰ নাম : জীবন ঘৰ নং : ৯খ বয়স : 49 লিঙ্গ : পুৰুষ | CZH1111382 ফটো উপলব্ধ | 1013 নাম : অজিত গোস্বামী পিতাৰ নাম : মোহন ঘৰ নং : ৯ক বয়স : 44 লিঙ্গ : পুৰুষ | CZH1111360 ফটো উপলব্ধ | 1014 নাম : মালতী মুড়া স্বামীৰ নাম : ৰাজু ঘৰ নং : ৯খ বয়স : 44 লিঙ্গ : মহিলা | CZH1111393 ফটো উপলব্ধ |
| 1015 নাম : ৰীতা গোস্বামী স্বামীৰ নাম : অজিত ঘৰ নং : ৯ক বয়স : 39 লিঙ্গ : মহিলা | CZH1111371 ফটো উপলব্ধ | 1016 নাম : ৰানী মুড়া স্বামীৰ নাম : ৰাজু মুড়া ঘৰ নং : ১০ক বয়স : 24 লিঙ্গ : মহিলা | SEW0069351 ফটো উপলব্ধ | 1017 নাম : ৰাজু মুড়া পিতাৰ নাম : মাংৰা মুড়া ঘৰ নং : 10ক বয়স : 23 লিঙ্গ : পুৰুষ | SEW0067843 ফটো উপলব্ধ |
| 1018 নাম : কালোবা মুড়া পিতাৰ নাম : চুকুৰা ঘৰ নং : ১০ক বয়স : 44 লিঙ্গ : পুৰুষ | CZH1111417 ফটো উপলব্ধ | 1019 নাম : চনিয়াৰো মুড়া স্বামীৰ নাম : চমাৰু ঘৰ নং : ১০খ বয়স : 39 লিঙ্গ : মহিলা | CZH1111440 ফটো উপলব্ধ | 1020 নাম : পোইটো মুৰা পিতাৰ নাম : ধীৰেন মুৰা ঘৰ নং : ১০খ বয়স : 35 লিঙ্গ : পুৰুষ | CZH1111451 ফটো উপলব্ধ |
| 1021 নাম : বিৰছা মুড়া পিতাৰ নাম : ধীৰেন মুড়া ঘৰ নং : ১০খ বয়স : 34 লিঙ্গ : পুৰুষ | CZH0297689 ফটো উপলব্ধ | 1022 নাম : সঞ্জা মুড়া স্বামীৰ নাম : ৰহন মুড়া ঘৰ নং : ১১খ বয়স : 20 লিঙ্গ : মহিলা | SEW0067827 ফটো উপলব্ধ | 1023 নাম : পঞ্চমী মুড়া স্বামীৰ নাম : শনিৰাম ঘৰ নং : ১১খ বয়স : 59 লিঙ্গ : মহিলা | CZH1111495 ফটো উপলব্ধ |
| 1024 নাম : বাদল মুড়া পিতাৰ নাম : কাৰ্তিক ঘৰ নং : ১১ক বয়স : 52 লিঙ্গ : পুৰুষ | CZH1111462 ফটো উপলব্ধ | E 1025 নাম : ভান মুড়া স্বামীৰ নাম : বাদল ঘৰ নং : ১১ক বয়স : 47 লিঙ্গ : মহিলা | CZH1111473 ফটো উপলব্ধ | 1026 নাম : ৰহন মুড়া পিতাৰ নাম : নন্দৰাম মুড়া ঘৰ নং : ১১খ বয়স : 27 লিঙ্গ : পুৰুষ | CZH0298398 ফটো উপলব্ধ |
| 1027 নাম : কালোৱা উৰাং পিতাৰ নাম : শনি ঘৰ নং : ১২ক বয়স : 49 লিঙ্গ : পুৰুষ | CZH1111508 ফটো উপলব্ধ | 1028 নাম : আশাবতী উৰাং স্বামীৰ নাম : কালুবা ঘৰ নং : ১২ক বয়স : 47 লিঙ্গ : মহিলা | CZH1111519 ফটো উপলব্ধ | E 1029 নাম : চুনীল গোস্বামী পিতাৰ নাম : শনিৰাম ঘৰ নং : ১২খ বয়স : 40 লিঙ্গ : পুৰুষ | CZH1111520 ফটো উপলব্ধ |
| 1030 নাম : উষা গোস্বামী স্বামীৰ নাম : চুনীল ঘৰ নং : ১২খ বয়স : 38 লিঙ্গ : মহিলা | CZH1111531 ফটো উপলব্ধ | 1031 নাম : নান্দিনী উৰাং পিতাৰ নাম : কালোৱাৰ উৰাং ঘৰ নং : ১২ক বয়স : 29 লিঙ্গ : মহিলা | CZH0298976 ফটো উপলব্ধ | 1032 নাম : পিহকি খাৰিয়া পিতাৰ নাম : কালোৱা উৰাং ঘৰ নং : ১২ক বয়স : 27 লিঙ্গ : মহিলা | CZH0299016 ফটো উপলব্ধ |
| 1033 নাম : ছাবিনা বৰাইক স্বামীৰ নাম : সঞ্জয় বৰাইক ঘৰ নং : 13খ বয়স : 24 লিঙ্গ : মহিলা | SEW0118422 ফটো উপলব্ধ | 1034 নাম : সঞ্জয় বৰাইক পিতাৰ নাম : মহন বৰাইক ঘৰ নং : 13খ বয়স : 22 লিঙ্গ : পুৰুষ | SEW0118398 ফটো উপলব্ধ | E 1035 নাম : বেঙলা বৰাইক স্বামীৰ নাম : লালু ঘৰ নং : ১৩খ বয়স : ১9 লিঙ্গ : মহিলা | CZH1111611 ফটো উপলব্ধ |



| | | | | | |
|--|--------------------------|---|--------------------------|---|--------------------------|
| 1036 নাম : ঘন তাঁতী পিতাৰ নাম: পুৰন্দৰ ঘৰ নং : ১৩ক বয়স : 69 লিঙ্গ : পুৰুষ | CZH1111575 ফটো উপলব্ধ | E 1037 নাম : বঞ্জিত মুড়া পিতাৰ নাম: বিৰছ ঘৰ নং : ১৩খ বয়স : 49 লিঙ্গ : পুৰুষ | CZH1111622 ফটো উপলব্ধ | 1038 নাম : বঞ্জিত তাঁতী পিতাৰ নাম: ঘন তাঁতী ঘৰ নং : ১৩ক বয়স : 44 লিঙ্গ : পুৰুষ | CZH1111597 ফটো উপলব্ধ |
| E 1039 নাম : বীনা মুড়া স্বামীৰ নাম: বঞ্জিত ঘৰ নং : ১৪খ বয়স : 43 লিঙ্গ : মহিলা | CZH1111633 ফটো উপলব্ধ | 1040 নাম : আশা তাঁতী স্বামীৰ নাম: বণজিত ঘৰ নং : ১৩ক বয়স : 40 লিঙ্গ : মহিলা | CZH1111600 ফটো উপলব্ধ | 1041 নাম : নকুল গুৱালা পিতাৰ নাম: চমাৰু গুৱালা ঘৰ নং : 14 ক বয়স : 25 লিঙ্গ : পুৰুষ | CZH0579664 ফটো উপলব্ধ |
| 1042 নাম : শংকৰ গোৱালা পিতাৰ নাম: চমাৰু গোৱালা ঘৰ নং : 25 বয়স : 25 লিঙ্গ : পুৰুষ | SEW0067942 ফটো উপলব্ধ | 1043 নাম : গুড়িয়া গোৱালা স্বামীৰ নাম: শংকৰ গোৱালা ঘৰ নং : 24 বয়স : 24 লিঙ্গ : মহিলা | SEW0069278 ফটো উপলব্ধ | E 1044 নাম : আৰতী গোৱালা স্বামীৰ নাম: বামচৰন ঘৰ নং : 57 বয়স : 57 লিঙ্গ : মহিলা | CZH1111699 ফটো উপলব্ধ |
| 1045 নাম : চমাৰু গোৱালা পিতাৰ নাম: বাধনা ঘৰ নং : ১৪ক বয়স : 56 লিঙ্গ : পুৰুষ | CZH1111644 ফটো উপলব্ধ | 1046 নাম : ফাগু গোৱালা পিতাৰ নাম: বাধনা ঘৰ নং : ১৪খ বয়স : 54 লিঙ্গ : পুৰুষ | CZH1111666 ফটো উপলব্ধ | 1047 নাম : অমিলা গোৱালা স্বামীৰ নাম: ফাগু ঘৰ নং : ১৪খ বয়স : 49 লিঙ্গ : মহিলা | CZH1111677 ফটো উপলব্ধ |
| 1048 নাম : জীত মুড়া পিতাৰ নাম: বাবুলাল মুড়া ঘৰ নং : ১৫ক বয়স : 29 লিঙ্গ : পুৰুষ | SEW0069302 ফটো উপলব্ধ | 1049 নাম : নিৰ্মলা খাৰিয়া স্বামীৰ নাম: এলাৰুশ খাৰিয়া ঘৰ নং : 15 খ বয়স : 35 লিঙ্গ : মহিলা | CZH0562330 ফটো উপলব্ধ | 1050 নাম : নুৱাস মুড়া পিতাৰ নাম: বাবুলাল মুড়া ঘৰ নং : ১৫ ক বয়স : 20 লিঙ্গ : পুৰুষ | SEW0071977 ফটো উপলব্ধ |
| 1051 নাম : বাবুলাল মুড়া পিতাৰ নাম: আৰিৰাম ঘৰ নং : ১৫ক বয়স : 59 লিঙ্গ : পুৰুষ | CZH1111735 ফটো উপলব্ধ | E 1052 নাম : শুকৰমনি মুড়া স্বামীৰ নাম: বাবুলাল ঘৰ নং : ১৫ক বয়স : 54 লিঙ্গ : মহিলা | CZH1111746 ফটো উপলব্ধ | 1053 নাম : পুটি খাৰিয়া স্বামীৰ নাম: মাৰচেল ঘৰ নং : ১৫খ বয়স : 52 লিঙ্গ : মহিলা | CZH1111768 ফটো উপলব্ধ |
| E 1054 নাম : চুশানী মুড়া পিতাৰ নাম: আৰিৰাম ঘৰ নং : ১৫ক বয়স : 41 লিঙ্গ : মহিলা | CZH1111724 ফটো উপলব্ধ | 1055 নাম : পোকলী মুৰা পিতাৰ নাম: বাবুলাল মুৰা ঘৰ নং : ১৫ক বয়স : 37 লিঙ্গ : মহিলা | CZH1111702 ফটো উপলব্ধ | 1056 নাম : এলাৰুছ খাৰিয়া পিতাৰ নাম: মাৰচেল ঘৰ নং : ১৫খ বয়স : 36 লিঙ্গ : পুৰুষ | CZH1111779 ফটো উপলব্ধ |
| 1057 নাম : জহান খাৰিয়া পিতাৰ নাম: মাৰশেল খাৰিয়া ঘৰ নং : 33 বয়স : 33 লিঙ্গ : পুৰুষ | CZH0300079 ফটো উপলব্ধ | 1058 নাম : বাজা মুড়া পিতাৰ নাম: বাবুলাল মুড়া ঘৰ নং : ১৫ ক বয়স : 31 লিঙ্গ : পুৰুষ | CZH0300129 ফটো উপলব্ধ | 1059 নাম : পাইৰ খাৰিয়া স্বামীৰ নাম: জহান খাৰিয়া ঘৰ নং : 31 বয়স : 31 লিঙ্গ : মহিলা | CZH0300087 ফটো উপলব্ধ |
| 1060 নাম : ৰিতা মুড়া স্বামীৰ নাম: লক্ষ্মু মুড়া ঘৰ নং : ১৬খ বয়স : 37 লিঙ্গ : মহিলা | CZH1111837 ফটো উপলব্ধ | E 1061 নাম : বৈশালী মুড়া পিতাৰ নাম: চন্দ্ৰিকা ঘৰ নং : ১৬খ বয়স : 66 লিঙ্গ : মহিলা | CZH1111804 ফটো উপলব্ধ | 1062 নাম : দীপক মুড়া পিতাৰ নাম: নন্দেশ্বৰ ঘৰ নং : ১৬ক বয়স : 41 লিঙ্গ : পুৰুষ | CZH1111780 ফটো উপলব্ধ |
| 1063 নাম : লক্ষ্মু মুড়া পিতাৰ নাম: ৰণু মুড়া ঘৰ নং : ১৬খ বয়স : 40 লিঙ্গ : পুৰুষ | CZH1111826 ফটো উপলব্ধ | 1064 নাম : পাউলীনা মুড়া স্বামীৰ নাম: দীপক ঘৰ নং : ১৬ক বয়স : 39 লিঙ্গ : মহিলা | CZH1111791 ফটো উপলব্ধ | E 1065 নাম : চুৰেশ গড়াই পিতাৰ নাম: সুকৰাম গড়াই ঘৰ নং : 17 খ বয়স : 28 লিঙ্গ : পুৰুষ | SEW0004069 ফটো উপলব্ধ |



| | | | | | |
|---|--------------------------|--|--------------------------|---|--------------------------|
| 1066 নাম : চৰ্জ গোৱালা পিতাৰ নাম: পুইতু গোৱালা ঘৰ নং : ১৭ক বয়স : 30 লিঙ্গ : পুৰুষ | CZH0193599 ফটো উপলব্ধ | 1067 নাম : পবন গোৱালা পিতাৰ নাম: কান্দৰা ঘৰ নং : ১৭খ বয়স : 41 লিঙ্গ : পুৰুষ | CZH1111917 ফটো উপলব্ধ | 1068 নাম : অনিতা গোৱালা স্বামীৰ নাম: পবন গোৱালা ঘৰ নং : ১৭খ বয়স : 33 লিঙ্গ : মহিলা | CZH0301119 ফটো উপলব্ধ |
| 1069 নাম : প্ৰতি বৰাঙ্গিক পিতাৰ নাম: ৰাজেশ বৰাঙ্গিক ঘৰ নং : 18ক বয়স : 25 লিঙ্গ : মহিলা | CZH0346304 ফটো উপলব্ধ | 1070 নাম : কমলা খাৰিয়া স্বামীৰ নাম: চুশিল খাৰিয়া ঘৰ নং : ১৮ক বয়স : 28 লিঙ্গ : মহিলা | CZH0048298 ফটো উপলব্ধ | 1071 নাম : ৰবেট মুড়া পিতাৰ নাম: ইষ্টাৰ মুড়া ঘৰ নং : ১৮খ বয়স : 20 লিঙ্গ : পুৰুষ | SEW0069237 ফটো উপলব্ধ |
| 1072 নাম : অজয় খাৰিয়া পিতাৰ নাম: পাপু খাৰিয়া ঘৰ নং : 18ক বয়স : 22 লিঙ্গ : পুৰুষ | SEW0069229 ফটো উপলব্ধ | 1073 নাম : চালনী খাৰিয়া স্বামীৰ নাম: পাপু খাৰিয়া ঘৰ নং : ১৮ক বয়স : 40 লিঙ্গ : মহিলা | CZH1716285 ফটো উপলব্ধ | 1074 নাম : শান্তী মুড়া স্বামীৰ নাম: ইষ্টাৰ ঘৰ নং : ১৮খ বয়স : 39 লিঙ্গ : মহিলা | CZH1112001 ফটো উপলব্ধ |
| 1075 নাম : চুশিল খাৰিয়া পিতাৰ নাম: মনবত খাৰিয়া ঘৰ নং : ১৮ক বয়স : 35 লিঙ্গ : পুৰুষ | CZH1111962 ফটো উপলব্ধ | 1076 নাম : সঞ্জয় খাৰিয়া পিতাৰ নাম: পাপু খাৰিয়া ঘৰ নং : ১৮ক বয়স : 27 লিঙ্গ : পুৰুষ | CZH0301366 ফটো উপলব্ধ | 1077 নাম : আনামি বৰাইক পিতাৰ নাম: ৰাজেশ বৰাইক ঘৰ নং : ১৯ক বয়স : 30 লিঙ্গ : মহিলা | CZH0440818 ফটো উপলব্ধ |
| 1078 নাম : আকাশি বৰাইক পিতাৰ নাম: ৰাজেশ বৰাইক ঘৰ নং : ১৯ক বয়স : 28 লিঙ্গ : মহিলা | CZH0235150 ফটো উপলব্ধ | 1079 নাম : ৰহিত বৰাইক পিতাৰ নাম: ৰাজেশ বৰাইক ঘৰ নং : ১৯ক বয়স : 24 লিঙ্গ : পুৰুষ | CZH0549980 ফটো উপলব্ধ | 1080 নাম : ৰাজেশ বৰাইক পিতাৰ নাম: দুগা ঘৰ নং : ১৯ক বয়স : 49 লিঙ্গ : পুৰুষ | CZH1112023 ফটো উপলব্ধ |
| 1081 নাম : চিৰমতী বৰাইক স্বামীৰ নাম: ৰাজেশ ঘৰ নং : ১৯ক বয়স : 46 লিঙ্গ : মহিলা | CZH1112034 ফটো উপলব্ধ | 1082 নাম : বাবলু খাৰিয়া পিতাৰ নাম: চুৰেন ঘৰ নং : ১৯খ বয়স : 41 লিঙ্গ : পুৰুষ | CZH1112045 ফটো উপলব্ধ | 1083 নাম : ৰিংকী খাৰিয়া স্বামীৰ নাম: বাবলু ঘৰ নং : ১৯খ বয়স : 39 লিঙ্গ : মহিলা | CZH1112056 ফটো উপলব্ধ |
| E 1084 নাম : অৰন তাঁতী পিতাৰ নাম: পৰন্দৰ ঘৰ নং : ২০খ বয়স : 47 লিঙ্গ : পুৰুষ | CZH1112090 ফটো উপলব্ধ | E 1085 নাম : ৰঞ্জিতা মুড়া স্বামীৰ নাম: মণি ঘৰ নং : ২০খ বয়স : 39 লিঙ্গ : মহিলা | CZH1112078 ফটো উপলব্ধ | 1086 নাম : তাতুস মুড়া পিতাৰ নাম: পিতৰুচ মুড়া ঘৰ নং : ২১ক বয়স : 20 লিঙ্গ : পুৰুষ | SEW0067769 ফটো উপলব্ধ |
| 1087 নাম : পিতৰুচ মুড়া পিতাৰ নাম: ইষ্টফান ঘৰ নং : ২১ক বয়স : 49 লিঙ্গ : পুৰুষ | CZH1112125 ফটো উপলব্ধ | 1088 নাম : মতিয়াচ মুড়া পিতাৰ নাম: ইষ্টফান ঘৰ নং : ২১ক বয়স : 47 লিঙ্গ : পুৰুষ | CZH1112103 ফটো উপলব্ধ | 1089 নাম : ৰচা মুড়া স্বামীৰ নাম: পিওৰুচ ঘৰ নং : ২১ক বয়স : 45 লিঙ্গ : মহিলা | CZH1112136 ফটো উপলব্ধ |
| 1090 নাম : গুৰিয়া মুড়া স্বামীৰ নাম: মতিয়াচ ঘৰ নং : ২১ক বয়স : 44 লিঙ্গ : মহিলা | CZH1112114 ফটো উপলব্ধ | 1091 নাম : চনু ৰায় ঘাটোৱাৰ পিতাৰ নাম: কালুৰা ৰায় ঘাটোৱাৰ ঘৰ নং : ২২ক বয়স : 27 লিঙ্গ : পুৰুষ | SEW0072025 ফটো উপলব্ধ | 1092 নাম : কালুৰা ঘাটোৱাৰ পিতাৰ নাম: এতোৰা ৰায় ঘৰ নং : ২২ক বয়স : 57 লিঙ্গ : পুৰুষ | CZH1112181 ফটো উপলব্ধ |
| 1093 নাম : অঞ্জনা ঘাটোৱাৰ স্বামীৰ নাম: কালুৰা ঘৰ নং : ২২ক বয়স : 52 লিঙ্গ : মহিলা | CZH1112192 ফটো উপলব্ধ | 1094 নাম : ধন পাহাৰীয়া পিতাৰ নাম: আকুলু ঘৰ নং : ২২খ বয়স : 42 লিঙ্গ : পুৰুষ | CZH1112249 ফটো উপলব্ধ | 1095 নাম : মিৰা পাহাৰীয়া স্বামীৰ নাম: ধন পাহাৰীয়া ঘৰ নং : ২২খ বয়স : 40 লিঙ্গ : মহিলা | CZH1112261 ফটো উপলব্ধ |



| | | |
|---|---|--|
| <p>E 1096 CZH1112227</p> <p>নাম : নিৰেন ঘাটোৱাৰ পিতাৰ নাম: কালোবা ঘাটোৱাৰ ঘৰ নং : ২২ক বয়স : ৪7 লিঙ্গ : পুৰুষ</p> <p>ফটো উপলব্ধ</p> | <p>1097 CZH1112216</p> <p>নাম : চিমা ঘাটোৱাৰ স্বামীৰ নাম: নিৰেন ঘাটোৱাৰ ঘৰ নং : ২২ক বয়স : 36 লিঙ্গ : মহিলা</p> <p>ফটো উপলব্ধ</p> | <p>1098 CZH1112294</p> <p>নাম : ৰূপাই মুড়া পিতাৰ নাম: সুনীল মুড়া ঘৰ নং : ২২ক বয়স : 46 লিঙ্গ : পুৰুষ</p> <p>ফটো উপলব্ধ</p> |
| <p>1099 SEW0004150</p> <p>নাম : সঞ্জয় ৰায় ঘাটোৱাৰ পিতাৰ নাম: মুনি ৰায় ঘাটোৱাৰ ঘৰ নং : 68 বয়স : 24 লিঙ্গ : পুৰুষ</p> <p>ফটো উপলব্ধ</p> | <p>1100 SEW0004085</p> <p>নাম : প্ৰিয়া ৰায় ঘাটোৱাৰ স্বামীৰ নাম: সঞ্জয় ৰায় ঘাটোৱাৰ ঘৰ নং : 68 বয়স : 23 লিঙ্গ : মহিলা</p> <p>ফটো উপলব্ধ</p> | <p>1101 CZH0542670</p> <p>নাম : মঞ্জ মানকি স্বামীৰ নাম: অজয় মানকি ঘৰ নং : 141 বয়স : 31 লিঙ্গ : মহিলা</p> <p>ফটো উপলব্ধ</p> |
| <p>1102 CZH1112067</p> <p>নাম : মাংৰা মুড়া পিতাৰ নাম: বিক্ৰম ঘৰ নং : 339 বয়স : 41 লিঙ্গ : পুৰুষ</p> <p>ফটো উপলব্ধ</p> | <p>1103 SEW0081158</p> <p>নাম : প্ৰমীতা মুড়া স্বামীৰ নাম: নশীৰ মুড়া ঘৰ নং : 339 বয়স : 24 লিঙ্গ : মহিলা</p> <p>ফটো উপলব্ধ</p> | <p>1104 CZH0157685</p> <p>নাম : প্ৰহলাদ মুড়া পিতাৰ নাম: বিক্ৰম মুড়া ঘৰ নং : ৬৮০ বয়স : 44 লিঙ্গ : পুৰুষ</p> <p>ফটো উপলব্ধ</p> |
| <p>1105 CZH0157735</p> <p>নাম : অমিলা মুড়া স্বামীৰ নাম: প্ৰহলাদ মুড়া ঘৰ নং : ৬৮১ বয়স : 38 লিঙ্গ : মহিলা</p> <p>ফটো উপলব্ধ</p> | <p>1106 CZH0157776</p> <p>নাম : মুনি ৰায় ঘাটোৱাৰ পিতাৰ নাম: মৃত এতুৱা ৰায় ঘাটোৱাৰ ঘৰ নং : ৬৮২ বয়স : 55 লিঙ্গ : পুৰুষ</p> <p>ফটো উপলব্ধ</p> | <p>1107 CZH0311738</p> <p>নাম : অজয় ঘাটোৱাৰ পিতাৰ নাম: মুনি ৰাই ঘাটোৱাৰ ঘৰ নং : ৬৮২ বয়স : 37 লিঙ্গ : পুৰুষ</p> <p>ফটো উপলব্ধ</p> |
| <p>1108 CZH0311746</p> <p>নাম : অনিতা ঘাটোৱাৰ স্বামীৰ নাম: অজয় ঘাটোৱাৰ ঘৰ নং : ৬৮২ বয়স : 28 লিঙ্গ : মহিলা</p> <p>ফটো উপলব্ধ</p> | <p>1109 CZH0157818</p> <p>নাম : ৰামদাস গোৱালা পিতাৰ নাম: মৃত বৃধু গোৱালা ঘৰ নং : ৬৮৩ বয়স : 45 লিঙ্গ : পুৰুষ</p> <p>ফটো উপলব্ধ</p> | <p>1110 CZH0157867</p> <p>নাম : বৃধনী গোৱালা স্বামীৰ নাম: ৰামদাশ গোৱালা ঘৰ নং : ৬৮৪ বয়স : 39 লিঙ্গ : মহিলা</p> <p>ফটো উপলব্ধ</p> |
| <p>1111 CZH0157917</p> <p>নাম : চমাৰ গোৱালা পিতাৰ নাম: মৃত বিটু গোৱালা ঘৰ নং : ৬৮৫ বয়স : 70 লিঙ্গ : পুৰুষ</p> <p>ফটো উপলব্ধ</p> | <p>1112 CZH0206458</p> <p>নাম : সুনিতা গোৱালা পিতাৰ নাম: চমাৰু গোৱালা ঘৰ নং : ৬৮৫ বয়স : 27 লিঙ্গ : মহিলা</p> <p>ফটো উপলব্ধ</p> | <p>1113 CZH0158048</p> <p>নাম : তাৰা গোৱালা স্বামীৰ নাম: উমা চেতিয়া ঘৰ নং : ৬৮৬ বয়স : 64 লিঙ্গ : মহিলা</p> <p>ফটো উপলব্ধ</p> |
| <p>1114 CZH0395384</p> <p>নাম : সঞ্জনা গোৱালা স্বামীৰ নাম: গোবিন গোৱালা ঘৰ নং : ৬৮৭ বয়স : 31 লিঙ্গ : মহিলা</p> <p>ফটো উপলব্ধ</p> | <p>1115 CZH0158238</p> <p>নাম : গোবিন গোৱালা পিতাৰ নাম: চমাৰু গোৱালা ঘৰ নং : ৬৮৭ বয়স : 29 লিঙ্গ : পুৰুষ</p> <p>ফটো উপলব্ধ</p> | <p>1116 CZH0206508</p> <p>নাম : সঞ্জনা গোৱালা স্বামীৰ নাম: গবিন গোৱালা ঘৰ নং : ৬৮৭ বয়স : 28 লিঙ্গ : মহিলা</p> <p>ফটো উপলব্ধ</p> |
| <p>1117 CZH0158246</p> <p>নাম : বিকাছ উৰাং পিতাৰ নাম: মৃতফাগু উৰাং ঘৰ নং : ৬৮৮ বয়স : 44 লিঙ্গ : পুৰুষ</p> <p>ফটো উপলব্ধ</p> | <p>1118 CZH0158295</p> <p>নাম : মিৰা উৰাং স্বামীৰ নাম: বিকাছ উৰাং ঘৰ নং : ৬৮৯ বয়স : 39 লিঙ্গ : মহিলা</p> <p>ফটো উপলব্ধ</p> | <p>1119 CZH0159178</p> <p>নাম : মন্তৰাম গোৱালা পিতাৰ নাম: মৃত পৰমা গোৱালা ঘৰ নং : ৬৯০ বয়স : 37 লিঙ্গ : পুৰুষ</p> <p>ফটো উপলব্ধ</p> |
| <p>1120 CZH0159236</p> <p>নাম : ৰুমী গোৱালা স্বামীৰ নাম: মন্তৰাম গোৱালা ঘৰ নং : ৬৯১ বয়স : 35 লিঙ্গ : মহিলা</p> <p>ফটো উপলব্ধ</p> | <p>1121 CZH0311829</p> <p>নাম : অজয় মানিক পিতাৰ নাম: সঞ্জিত মানকি ঘৰ নং : ৬৯১ বয়স : 30 লিঙ্গ : পুৰুষ</p> <p>ফটো উপলব্ধ</p> | <p>1122 CZH0311837</p> <p>নাম : অন পানিকা স্বামীৰ নাম: পানিৰাম পানিকা ঘৰ নং : ৬৯২ বয়স : 48 লিঙ্গ : মহিলা</p> <p>ফটো উপলব্ধ</p> |
| <p>1123 CZH0159335</p> <p>নাম : ভাৰতী মুড়া স্বামীৰ নাম: ৰেংটু মড়া ঘৰ নং : ৬৯২ বয়স : 39 লিঙ্গ : মহিলা</p> <p>ফটো উপলব্ধ</p> | <p>1124 CZH0311845</p> <p>নাম : সত্যবান প্ৰযেশ পিতাৰ নাম: পানিৰাম পানিকা ঘৰ নং : ৬৯২ বয়স : 38 লিঙ্গ : পুৰুষ</p> <p>ফটো উপলব্ধ</p> | <p>1125 CZH0311878</p> <p>নাম : ধুলেশ্বৰি পানিকা স্বামীৰ নাম: সাজেন পানিকা ঘৰ নং : ৬৯২ বয়স : 36 লিঙ্গ : মহিলা</p> <p>ফটো উপলব্ধ</p> |



| | | |
|--|---|---|
| <p>E 1126 CZH0311886</p> <p>নাম : মুকেশ মুড়া পিতাৰ নাম : সম্ভাৰু মুড়া ঘৰ নং : ৬৯২ ক বয়স : ৪৫ লিঙ্গ : পুৰুষ</p> <p>ফটো উপলব্ধ</p> | <p>1127 CZH0311928</p> <p>নাম : সঞ্জয় কছাৰী পিতাৰ নাম : দেৱানন্দ কছাৰী ঘৰ নং : ৬৯২ ক বয়স : 33 লিঙ্গ : পুৰুষ</p> <p>ফটো উপলব্ধ</p> | <p>E 1128 CZH0159376</p> <p>নাম : বেংট মুড়া পিতাৰ নাম : মৃত মুন্না মুড়া ঘৰ নং : ৬৯৩ খ বয়স : 43 লিঙ্গ : পুৰুষ</p> <p>ফটো উপলব্ধ</p> |
| <p>1129 CZH0312066</p> <p>নাম : সিমা মুড়া স্বামীৰ নাম : বিৰছা মুড়া ঘৰ নং : ৬৯৩ বয়স : 28 লিঙ্গ : মহিলা</p> <p>ফটো উপলব্ধ</p> | <p>1130 CZH0235044</p> <p>নাম : গীতা মুড়া স্বামীৰ নাম : সুনিল মুড়া ঘৰ নং : ৬৯৩ বয়স : 28 লিঙ্গ : মহিলা</p> <p>ফটো উপলব্ধ</p> | <p>1131 CZH0312009</p> <p>নাম : সুনিল মুড়া পিতাৰ নাম : সম্ভাৰু মুড়া ঘৰ নং : ৬৯৩ খ বয়স : 30 লিঙ্গ : পুৰুষ</p> <p>ফটো উপলব্ধ</p> |
| <p>1132 CZH0312108</p> <p>নাম : নন্দেশ্বৰ মুড়া পিতাৰ নাম : যোগেশ মুড়া ঘৰ নং : ৬৯৩ ক বয়স : 27 লিঙ্গ : পুৰুষ</p> <p>ফটো উপলব্ধ</p> | <p>1133 CZH0206748</p> <p>নাম : মালতি খাৰিয়া স্বামীৰ নাম : পাতাৰছু খাৰিয়া ঘৰ নং : ৬৯৪ বয়স : 47 লিঙ্গ : মহিলা</p> <p>ফটো উপলব্ধ</p> | <p>1134 CZH0206789</p> <p>নাম : বিজয় মুড়া পিতাৰ নাম : মীতু মুড়া ঘৰ নং : ৬৯৫ বয়স : 44 লিঙ্গ : পুৰুষ</p> <p>ফটো উপলব্ধ</p> |
| <p>1135 CZH0206797</p> <p>নাম : কমলা মুড়া স্বামীৰ নাম : বিজয় মুড়া ঘৰ নং : ৬৯৫ বয়স : 39 লিঙ্গ : মহিলা</p> <p>ফটো উপলব্ধ</p> | <p>1136 SEW0141473</p> <p>নাম : শংকৰ মুড়া পিতাৰ নাম : বিজয় মুড়া ঘৰ নং : ৬৯৫ বয়স : 27 লিঙ্গ : পুৰুষ</p> <p>ফটো উপলব্ধ</p> | <p>1137 SEW0141499</p> <p>নাম : লখী মুড়া স্বামীৰ নাম : শংকৰ মুড়া ঘৰ নং : ৬৯৫ বয়স : 26 লিঙ্গ : মহিলা</p> <p>ফটো উপলব্ধ</p> |
| <p>E 1138 CZH0206839</p> <p>নাম : মণ্টু খাৰিয়া পিতাৰ নাম : মাণ্ডু খাৰিয়া ঘৰ নং : ৬৯৬ বয়স : 28 লিঙ্গ : পুৰুষ</p> <p>ফটো উপলব্ধ</p> | <p>E 1139 CZH0206847</p> <p>নাম : শংকৰ ভূমিজ পিতাৰ নাম : প্ৰসাদ ভূমিজ ঘৰ নং : ৬৯৭ বয়স : 31 লিঙ্গ : পুৰুষ</p> <p>ফটো উপলব্ধ</p> | <p>1140 CZH0289165</p> <p>নাম : চুনিল তান্তী পিতাৰ নাম : জইসিং মুৰা ঘৰ নং : ৬৯৮ বয়স : 38 লিঙ্গ : পুৰুষ</p> <p>ফটো উপলব্ধ</p> |
| <p>1141 CZH0235002</p> <p>নাম : জন মুড়া পিতাৰ নাম : এতুৱা মুড়া ঘৰ নং : ১০০০ বয়স : 28 লিঙ্গ : মহিলা</p> <p>ফটো উপলব্ধ</p> | <p>1142 CZH0235101</p> <p>নাম : শান্তী তাঁতী স্বামীৰ নাম : কিৰণ তাঁতী ঘৰ নং : ১০০১ বয়স : 28 লিঙ্গ : মহিলা</p> <p>ফটো উপলব্ধ</p> | <p>1143 CZH0235135</p> <p>নাম : ৰূপালী মুড়া পিতাৰ নাম : এতুৱা মুড়া ঘৰ নং : ১০০১ বয়স : 26 লিঙ্গ : মহিলা</p> <p>ফটো উপলব্ধ</p> |
| <p>1144 CZH0347641</p> <p>নাম : প্ৰিয়া গোৱালা পিতাৰ নাম : ফাগু গোৱালা ঘৰ নং : 1001 বয়স : 25 লিঙ্গ : মহিলা</p> <p>ফটো উপলব্ধ</p> | <p>#2 1145 CZH0347617</p> <p>নাম : সুনীয়া মুড়া পিতাৰ নাম : অতুৱা মুড়া ঘৰ নং : 45 বয়স : 25 লিঙ্গ : মহিলা</p> <p>ফটো উপলব্ধ</p> | |



| | | | | | | | | | | | |
|---|---|------------|------------|---|---|------------|------------|---|---|------------|------------|
| #2 1146 | 2 | CZH1764448 | ফটো উপলব্ধ | 1147 | 1 | SEW0161935 | ফটো উপলব্ধ | 1148 | 1 | SEW0162230 | ফটো উপলব্ধ |
| নাম : অক্ষয় বীন্দ্রৰ অন্যান্য: সুনীল মলিক ঘৰ নং : 77 বয়স : 28 লিঙ্গ : পুৰুষ | | | | নাম : শিবা চোনা পিতাৰ নাম: ভাৰত লোহাৰ ঘৰ নং : ৭ক বয়স : 20 লিঙ্গ : পুৰুষ | | | | নাম : সোনিয়া মুড়া মাতৃৰ নাম: চুনিতা মুড়া ঘৰ নং : 24 খ বয়স : 35 লিঙ্গ : মহিলা | | | |
| 1149 | 1 | SEW0162594 | ফটো উপলব্ধ | 1150 | 1 | SEW0162784 | ফটো উপলব্ধ | 1151 | 1 | SEW0163816 | ফটো উপলব্ধ |
| নাম : মহিমা উৰাং পিতাৰ নাম: বিচান উৰাং ঘৰ নং : 19 ক বয়স : 18 লিঙ্গ : মহিলা | | | | নাম : নিতু মুড়া পিতাৰ নাম: ভিক্ৰ কৰ্মকাৰ ঘৰ নং : 4 ক বয়স : 40 লিঙ্গ : মহিলা | | | | নাম : অনিল মুড়া মাতৃৰ নাম: বীতা মুড়া ঘৰ নং : 20 খ বয়স : 21 লিঙ্গ : পুৰুষ | | | |
| 1152 | 1 | SEW0165712 | ফটো উপলব্ধ | 1153 | 1 | SEW0165761 | ফটো উপলব্ধ | 1154 | 1 | SEW0166454 | ফটো উপলব্ধ |
| নাম : জুছপিনা কুমাৰ স্বামীৰ নাম: সুৰজ বানা ঘৰ নং : 16 খ বয়স : 30 লিঙ্গ : মহিলা | | | | নাম : বজিনা ওৰাং স্বামীৰ নাম: বিচান উৰাং ঘৰ নং : 19 ক বয়স : 39 লিঙ্গ : মহিলা | | | | নাম : মনিষা লোহাৰ মাতৃৰ নাম: যশোদা লোহাৰ ঘৰ নং : 25 খ বয়স : 18 লিঙ্গ : মহিলা | | | |
| 1155 | 1 | SEW0166496 | ফটো উপলব্ধ | 1156 | 1 | SEW0166728 | ফটো উপলব্ধ | #2 1157 | 1 | SEW0166785 | ফটো উপলব্ধ |
| নাম : দিব্যা উৰাং পিতাৰ নাম: কিষান উৰাং ঘৰ নং : 19 ক বয়স : 19 লিঙ্গ : মহিলা | | | | নাম : নিকিতা তাঁতী স্বামীৰ নাম: সঞ্জয় তাঁতী ঘৰ নং : 1৫ বয়স : 24 লিঙ্গ : মহিলা | | | | নাম : মুন বৰাইক পিতাৰ নাম: ছোটলাল বৰাইক ঘৰ নং : 85 বয়স : 19 লিঙ্গ : পুৰুষ | | | |
| 1158 | 1 | SEW0166835 | ফটো উপলব্ধ | 1159 | 1 | SEW0166918 | ফটো উপলব্ধ | 1160 | 1 | SEW0166942 | ফটো উপলব্ধ |
| নাম : নিৰ্মল বানা মাতৃৰ নাম: দলিলা বানা ঘৰ নং : 16 খ বয়স : 26 লিঙ্গ : পুৰুষ | | | | নাম : সহানি তাঁতী পিতাৰ নাম: বুদ্ধেশ্বৰ তাঁতী ঘৰ নং : 10 ক বয়স : 20 লিঙ্গ : মহিলা | | | | নাম : মিনি মুড়া মাতৃৰ নাম: গুনিতা মুড়া ঘৰ নং : 24 খ বয়স : 34 লিঙ্গ : মহিলা | | | |
| 1161 | 1 | SEW0166967 | ফটো উপলব্ধ | 1162 | 1 | SEW0192724 | ফটো উপলব্ধ | 1163 | 1 | SEW0194514 | ফটো উপলব্ধ |
| নাম : শিৱ তাঁতী পিতাৰ নাম: বুদ্ধেশ্বৰ তাঁতী ঘৰ নং : 10 ক বয়স : 23 লিঙ্গ : পুৰুষ | | | | নাম : মুক্ষান তাঁতী পিতাৰ নাম: ৰঞ্জিত তাঁতী ঘৰ নং : 65ক বয়স : 18 লিঙ্গ : মহিলা | | | | নাম : ৰাধে তাঁতী মাতৃৰ নাম: গীতা তাঁতী ঘৰ নং : 46 ক বয়স : 18 লিঙ্গ : পুৰুষ | | | |
| 1164 | 2 | SEW0199877 | ফটো উপলব্ধ | 1165 | 2 | SEW0199893 | ফটো উপলব্ধ | 1166 | 2 | SEW0199919 | ফটো উপলব্ধ |
| নাম : বীৰবল মুড়া পিতাৰ নাম: মাংগা মুড়া ঘৰ নং : 14 খ বয়স : 18 লিঙ্গ : পুৰুষ | | | | নাম : সহান সাবৰী শইকীয়া পিতাৰ নাম: মা ৰফিকুদ্দিন আহমেদ ঘৰ নং : ২৭০ বয়স : 18 লিঙ্গ : মহিলা | | | | নাম : ৰাজ লাহন পিতাৰ নাম: পৰাগ কুমাৰ লাহন ঘৰ নং : ৩০খ বয়স : 19 লিঙ্গ : পুৰুষ | | | |
| 1167 | 2 | SEW0199976 | ফটো উপলব্ধ | 1168 | 2 | SEW0200089 | ফটো উপলব্ধ | 1169 | 2 | SEW0200162 | ফটো উপলব্ধ |
| নাম : বিজিত ভূমিজ পিতাৰ নাম: বিজয় ভূমিজ ঘৰ নং : 1৫ বয়স : 19 লিঙ্গ : পুৰুষ | | | | নাম : সজিতা চাৰাচী পিতাৰ নাম: সুভাষ চাবাসী ঘৰ নং : 1৪ক বয়স : 18 লিঙ্গ : মহিলা | | | | নাম : বিতু ভূমিজ পিতাৰ নাম: বিজয় ভূমিজ ঘৰ নং : 1৫ বয়স : 20 লিঙ্গ : মহিলা | | | |
| 1170 | 1 | SEW0200543 | ফটো উপলব্ধ | 1171 | 1 | SEW0200550 | ফটো উপলব্ধ | 1172 | 1 | SEW0200667 | ফটো উপলব্ধ |
| নাম : জিনা তাঁতী মাতৃৰ নাম: মাদৰি তাঁতী ঘৰ নং : 11 খ বয়স : 18 লিঙ্গ : মহিলা | | | | নাম : ৰঞ্জিত তাঁতী অন্যান্য: অনীকত তাঁতী ঘৰ নং : 1১ক বয়স : 40 লিঙ্গ : পুৰুষ | | | | নাম : নেহা তাঁতী অন্যান্য: অনীকত তাঁতী ঘৰ নং : 1১ক বয়স : 22 লিঙ্গ : মহিলা | | | |
| 1173 | 1 | SEW0200691 | ফটো উপলব্ধ | 1174 | 1 | SEW0200725 | ফটো উপলব্ধ | 1175 | 1 | SEW0200790 | ফটো উপলব্ধ |
| নাম : ৰাধা বৰুৱা স্বামীৰ নাম: সঞ্জীৱ দত্ত ঘৰ নং : 1০১২ বয়স : 18 লিঙ্গ : মহিলা | | | | নাম : চিমৰণ কৈয়া স্বামীৰ নাম: পংকজ দত্ত ঘৰ নং : 1০১২ বয়স : 22 লিঙ্গ : মহিলা | | | | নাম : চবিৰ ততি পিতাৰ নাম: শ্যাম তাঁতী ঘৰ নং : 21 খ বয়স : 18 লিঙ্গ : পুৰুষ | | | |



| | | |
|--|---|------------|
| 1176 | 1 | HKQ0531756 |
| নাম : পূজা ভূঞা স্বামীৰ নাম : কুশ ভূঞা ঘৰ নং : ৫২ বয়স : 28 লিঙ্গ : মহিলা | | ফটো উপলব্ধ |

ভোটাৰৰ সাৰাংশ

A) ভোটাৰৰ সংখ্যা

| | তালিকাৰ প্ৰকাৰ | তালিকাৰ চিনাক্তকৰণ | ভোটাৰৰ সংখ্যা | | | | | | | |
|---|---------------------------------------|--------------------|---|-------|-----------|-----|-----|-----|------|------|
| | | | পুৰুষ | মহিলা | ৩য় লিঙ্গ | মুঠ | | | | |
| I | মূল তালিকা | মূল তালিকা | বিশেষ সংশোধন, 2026 চনৰ পূৰ্বৰ 2025 চনৰ মূল তালিকাৰ লগত থকা সংযোজন সমূহ একত্ৰিতকৰণ কৰা তালিকা। | | | | 553 | 592 | 0 | 1145 |
| II | যোগ তালিকা | পৰিপূৰক 1 | বিশেষ সংক্ষিপ্ত সংশোধন, 2026 | | | | 12 | 18 | 0 | 30 |
| | | পৰিপূৰক 2 | অনবিচ্ছিন্ন সংশোধন 2026 | | | | 0 | 1 | 0 | 1 |
| | | | মুঠ | | | | 12 | 19 | 0 | 31 |
| III | বিয়োজন তালিকা | পৰিপূৰক 1 | বিশেষ সংক্ষিপ্ত সংশোধন, 2026 | | | | 39 | 26 | 0 | 65 |
| | | পৰিপূৰক 2 | অনবিচ্ছিন্ন সংশোধন 2026 | | | | 1 | 2 | 0 | 3 |
| | | | মুঠ | | | | 40 | 28 | 0 | 68 |
| IV | লিংগ ক্ষেত্ৰত পৰিবৰ্তনৰ বাবে পাৰ্থক্য | | | | | 0 | 0 | 0 | 0 | |
| এই সংশোধনৰ পিছত ভোটাৰ তালিকাত ভোটাৰৰ মুঠ সংখ্যা (I+II-III+IV) | | | | | | 525 | 583 | 0 | 1108 | |

B) শুধৰনীৰ সংখ্যা

| তালিকাৰ প্ৰকাৰ | তালিকাৰ চিনাক্তকৰণ | শুধৰনীৰ সংখ্যা |
|----------------|------------------------------|----------------|
| পৰিপূৰক 1 | বিশেষ সংক্ষিপ্ত সংশোধন, 2026 | 1 |
| পৰিপূৰক 2 | অনবিচ্ছিন্ন সংশোধন 2026 | 77 |
| | মুঠ | 78 |

নিৰ্বাচক পঞ্জীয়ন বিষয়াৰ স্বাক্ষৰ

E-মৃত, S-স্থানান্তৰিত/ বাসস্থান পৰিবৰ্তন, R-প্ৰতিলিপি, M-নিখোজ, Q-অযোগ্য