



ভোটাৰ তালিকা 2026 S03 অসম

বিধানসভা সমষ্টিৰ নম্বৰ, নাম আৰু সংৰক্ষণৰ স্থিতি : 86 - তিনিচুকীয়া (সাধাৰণ)		খণ্ড নং : 71																			
এই বিধানসভা সমষ্টিত কোন সংসদীয় সমষ্টিৰ অন্তৰ্গত তাৰ নম্বৰ, নাম আৰু সংৰক্ষণ স্থিতি : 13 - ডিব্ৰুগড় (সাধাৰণ)																					
1. সংশোধনৰ বিৱৰণ																					
সংশোধনৰ বছৰ	2026	তালিকাৰ চিনাক্তকৰণ																			
ভিত্তি তাৰিখ	01-04-2026	বিশেষ সংশোধন, 2026 চনৰ পূৰ্বৰ 2025 চনৰ মূল তালিকাৰ লগত থকা সংযোজন সমূহ একত্ৰিতকৰণ কৰা তালিকা।																			
সংশোধনৰ প্ৰকাৰ	বিশেষ সংশোধন 2026																				
প্ৰকাশনৰ তাৰিখ	23-03-2026																				
2. খণ্ড আৰু ভোটগ্ৰহন কেন্দ্ৰৰ বিৱৰণ																					
খণ্ডৰ অন্তৰ্গত এলেকা সমূহৰ নম্বৰ আৰু নাম																					
1-নেপালী লাইন	<table style="width: 100%; border-collapse: collapse;"> <tr> <td style="width: 50%;">মূল চহৰ/গাওঁ</td> <td>: কেহেং টি.ই.</td> </tr> <tr> <td>ৱাৰ্ড নং</td> <td>:</td> </tr> <tr> <td>ডাকঘৰ</td> <td>: হুগ্ৰীজান</td> </tr> <tr> <td>পুলিচ থানা</td> <td>: বৰডুবি</td> </tr> <tr> <td>ব্লক</td> <td>: ইটাখুলি</td> </tr> <tr> <td>ৰাজহ চক্ৰ</td> <td>: তিনিচুকীয়া</td> </tr> <tr> <td>জিলা</td> <td>: তিনিচুকীয়া</td> </tr> <tr> <td>পিনকোড</td> <td>: 786601</td> </tr> </table>					মূল চহৰ/গাওঁ	: কেহেং টি.ই.	ৱাৰ্ড নং	:	ডাকঘৰ	: হুগ্ৰীজান	পুলিচ থানা	: বৰডুবি	ব্লক	: ইটাখুলি	ৰাজহ চক্ৰ	: তিনিচুকীয়া	জিলা	: তিনিচুকীয়া	পিনকোড	: 786601
মূল চহৰ/গাওঁ						: কেহেং টি.ই.															
ৱাৰ্ড নং						:															
ডাকঘৰ						: হুগ্ৰীজান															
পুলিচ থানা						: বৰডুবি															
ব্লক						: ইটাখুলি															
ৰাজহ চক্ৰ	: তিনিচুকীয়া																				
জিলা	: তিনিচুকীয়া																				
পিনকোড	: 786601																				
2-3 নং লাইন																					
3. ভোটগ্ৰহন কেন্দ্ৰৰ বিৱৰণ																					
ভোটগ্ৰহন কেন্দ্ৰৰ নম্বৰ আৰু নাম :	ভোটগ্ৰহন কেন্দ্ৰৰ প্ৰকাৰ (পুৰুষ/মহিলা/সাধাৰণ)		সাধাৰণ																		
71 - কেহেং টি ই ষ্টাফ ক্লাব (সোওঁফাল)	খণ্ডৰ অন্তৰ্গত সহায়ক ভোটগ্ৰহন কেন্দ্ৰৰ সংখ্যা :		0																		
ভোটগ্ৰহন কেন্দ্ৰৰ ঠিকনা :																					
কেহেং টি ই ষ্টাফ ক্লাব, কোঠালি নং ১, কেহেং টি.ই., ডাকঘৰ-হুগ্ৰীজান, থানা- বৰডুবি, জিলা- তিনিচুকীয়া, পিন - ৭৮৬৬০১																					
4. ভোটাৰৰ সংখ্যা																					
আৰম্ভনি ক্ৰমিক নং	শেষ ক্ৰমিক নং	মুঠ ভোটাৰ																			
		পুৰুষ	মহিলা	৩য় লিঙ্গ	মুঠ																
1	839	355	375	0	730																

নিৰ্বাচক পঞ্জীয়ন বিষয়াৰ স্বাক্ষৰ



Nazri Naksha

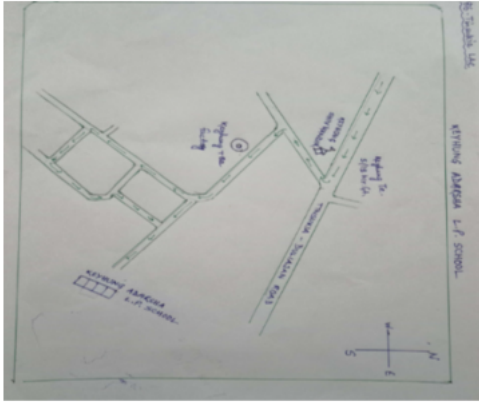

Google Map View



Polling Station Building Front View



ভোটগ্ৰহন কেন্দ্ৰৰ সন্মুখৰ দৃশ্য



Cad View

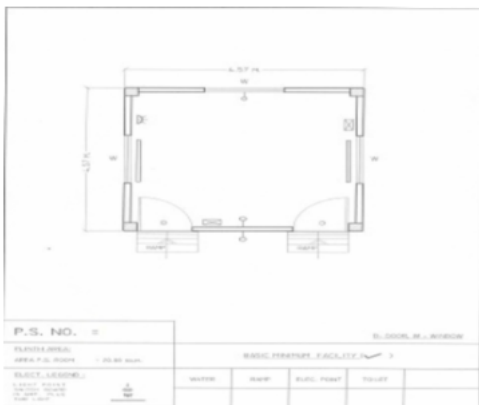

Key MAP View

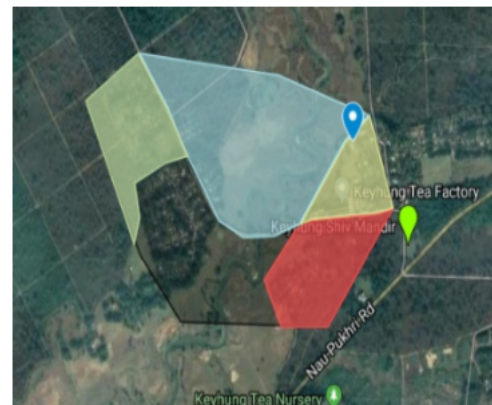



<p>E 1 CZH1364563</p> <p>নাম : দেবৰাজ শৰ্মা পিতাৰ নাম: চতুৰ্বানন ঘৰ নং : 6 বয়স : 66 লিঙ্গ : পুৰুষ</p> <p>ফটো উপলব্ধ</p>	<p>2 CZH1364574</p> <p>নাম : বতুকলা শৰ্মা স্বামীৰ নাম: দেবৰাজ ঘৰ নং : 1 বয়স : 63 লিঙ্গ : মহিলা</p> <p>ফটো উপলব্ধ</p>	<p>3 CZH1364585</p> <p>নাম : মেঘ নাথ শৰ্মা পিতাৰ নাম: দেবৰাজ ঘৰ নং : 1 বয়স : 53 লিঙ্গ : পুৰুষ</p> <p>ফটো উপলব্ধ</p>
<p>4 CZH1364596</p> <p>নাম : জুমকলা কুমাৰী পিতাৰ নাম: দেবৰাজ ঘৰ নং : 1 বয়স : 45 লিঙ্গ : মহিলা</p> <p>ফটো উপলব্ধ</p>	<p>5 CZH1364609</p> <p>নাম : দয়াৰাম শৰ্মা পিতাৰ নাম: দেবৰাজ ঘৰ নং : 1 বয়স : 41 লিঙ্গ : পুৰুষ</p> <p>ফটো উপলব্ধ</p>	<p>6 CZH1364610</p> <p>নাম : মায়া শৰ্মা স্বামীৰ নাম: দয়াৰাম ঘৰ নং : 1 বয়স : 37 লিঙ্গ : মহিলা</p> <p>ফটো উপলব্ধ</p>
<p>7 CZH0011075</p> <p>নাম : প্ৰেম শৰ্মা মাতৃৰ নাম: জুমকলা কুমাৰী শৰ্মা ঘৰ নং : 1 বয়স : 30 লিঙ্গ : পুৰুষ</p> <p>ফটো উপলব্ধ</p>	<p>E 8 CZH1364643</p> <p>নাম : মনৰূপা শৰ্মা স্বামীৰ নাম: নিত্যানন্দ ঘৰ নং : 2 বয়স : 84 লিঙ্গ : মহিলা</p> <p>ফটো উপলব্ধ</p>	<p>9 CZH1364621</p> <p>নাম : ধন প্ৰসাদ শৰ্মা পিতাৰ নাম: নিত্যানন্দ ঘৰ নং : 2 বয়স : 51 লিঙ্গ : পুৰুষ</p> <p>ফটো উপলব্ধ</p>
<p>10 CZH1364632</p> <p>নাম : চুমা শৰ্মা স্বামীৰ নাম: ধন প্ৰসাদ শৰ্মা ঘৰ নং : 2 বয়স : 47 লিঙ্গ : মহিলা</p> <p>ফটো উপলব্ধ</p>	<p>11 CZH0538736</p> <p>নাম : দিপক চেত্ৰী পিতাৰ নাম: দিল বাহাদুৰ চেত্ৰী ঘৰ নং : 2 বয়স : 43 লিঙ্গ : পুৰুষ</p> <p>ফটো উপলব্ধ</p>	<p>12 CZH0538421</p> <p>নাম : পূজা চেত্ৰী পিতাৰ নাম: তুলাৰাম শৰ্মা ঘৰ নং : 2 বয়স : 32 লিঙ্গ : মহিলা</p> <p>ফটো উপলব্ধ</p>
<p>13 CZH1504315</p> <p>নাম : জমুনা শৰ্মা পিতাৰ নাম: ধান প্ৰচাদ শৰ্মা ঘৰ নং : 02 বয়স : 22 লিঙ্গ : মহিলা</p> <p>ফটো উপলব্ধ</p>	<p>14 CZH1364712</p> <p>নাম : নাৰায়ন থাপা পিতাৰ নাম: বেল বাহাদুৰ ঘৰ নং : 3 বয়স : 44 লিঙ্গ : পুৰুষ</p> <p>ফটো উপলব্ধ</p>	<p>15 CZH1364687</p> <p>নাম : বিৰচমনি থাপা পিতাৰ নাম: তেজ বাহাদুৰ থাপা ঘৰ নং : 3 বয়স : 44 লিঙ্গ : পুৰুষ</p> <p>ফটো উপলব্ধ</p>
<p>16 CZH1364723</p> <p>নাম : পদ্মা থাপা স্বামীৰ নাম: নাৰায়ন ঘৰ নং : 3 বয়স : 39 লিঙ্গ : মহিলা</p> <p>ফটো উপলব্ধ</p>	<p># 17 CZH1364698</p> <p>নাম : ৰাজ থাপা পিতাৰ নাম: বেলবাহাদুৰ থাপা ঘৰ নং : 3 বয়স : 46 লিঙ্গ : পুৰুষ</p> <p>ফটো উপলব্ধ</p>	<p>18 SEW0057489</p> <p>নাম : ৰোহিত থাপা পিতাৰ নাম: নাৰায়ন থাপা ঘৰ নং : 3 বয়স : 21 লিঙ্গ : পুৰুষ</p> <p>ফটো উপলব্ধ</p>
<p>S 19 CZH1364734</p> <p>নাম : টিকা ৰাম শৰ্মা পিতাৰ নাম: পূৰ্ণবাহাদুৰ ঘৰ নং : 5 বয়স : 77 লিঙ্গ : পুৰুষ</p> <p>ফটো উপলব্ধ</p>	<p>20 CZH1364825</p> <p>নাম : এক নাৰায়ণ শৰ্মা পিতাৰ নাম: এক ৰত্ন শৰ্মা ঘৰ নং : 6 বয়স : 41 লিঙ্গ : পুৰুষ</p> <p>ফটো উপলব্ধ</p>	<p>21 CZH1364836</p> <p>নাম : দুৰ্গা শৰ্মা স্বামীৰ নাম: এক নাৰায়ণ শৰ্মা ঘৰ নং : 6 বয়স : 39 লিঙ্গ : মহিলা</p> <p>ফটো উপলব্ধ</p>
<p>22 SEW0075614</p> <p>নাম : অনুৰাগ শৰ্মা পিতাৰ নাম: একনাৰায়ন শৰ্মা ঘৰ নং : 9 বয়স : 22 লিঙ্গ : পুৰুষ</p> <p>ফটো উপলব্ধ</p>	<p>23 CZH1364858</p> <p>নাম : বীংগা পিতাৰ নাম: সং সন লয় বড়ো ঘৰ নং : 9 বয়স : 43 লিঙ্গ : পুৰুষ</p> <p>ফটো উপলব্ধ</p>	<p>24 CZH1364869</p> <p>নাম : প্ৰণিতা সোনোৰাল স্বামীৰ নাম: বীংগা লোঙ্গ বড়ো ঘৰ নং : 9 বয়স : 42 লিঙ্গ : মহিলা</p> <p>ফটো উপলব্ধ</p>
<p>25 CZH1364870</p> <p>নাম : অনিল নায়ক পিতাৰ নাম: সুখৰাম ঘৰ নং : 8 বয়স : 64 লিঙ্গ : পুৰুষ</p> <p>ফটো উপলব্ধ</p>	<p>26 CZH1364881</p> <p>নাম : বাসন্তি নায়ক স্বামীৰ নাম: অনিল ঘৰ নং : 8 বয়স : 54 লিঙ্গ : মহিলা</p> <p>ফটো উপলব্ধ</p>	<p>27 CZH1364892</p> <p>নাম : বাসু নায়ক পিতাৰ নাম: অনিল ঘৰ নং : 8 বয়স : 39 লিঙ্গ : পুৰুষ</p> <p>ফটো উপলব্ধ</p>
<p>28 CZH1364916</p> <p>নাম : পিজুচ বৰুৱা পিতাৰ নাম: নিৰ্ধাৰন ঘৰ নং : 9 বয়স : 69 লিঙ্গ : পুৰুষ</p> <p>ফটো উপলব্ধ</p>	<p>29 CZH1364927</p> <p>নাম : শান্তি বৰুৱা স্বামীৰ নাম: পিজুচ ঘৰ নং : 9 বয়স : 64 লিঙ্গ : মহিলা</p> <p>ফটো উপলব্ধ</p>	<p>30 CZH1364949</p> <p>নাম : উদয়ন বৰুৱা পিতাৰ নাম: পিজুচ ঘৰ নং : 9 বয়স : 47 লিঙ্গ : পুৰুষ</p> <p>ফটো উপলব্ধ</p>



31 নাম : বিশ্বজীত বৰুৱা পিতাৰ নাম: পিজুট ঘৰ নং : ৯ বয়স : 44 লিঙ্গ : পুৰুষ	CZH1364938 ফটো উপলব্ধ	32 নাম : মঞ্জু বৰুৱা স্বামীৰ নাম: বিশ্বজিত বৰুৱা ঘৰ নং : ৭ বয়স : 42 লিঙ্গ : মহিলা	CZH0244285 ফটো উপলব্ধ	33 নাম : জয়া বৰুৱা স্বামীৰ নাম: উদয়ন ঘৰ নং : ৯ বয়স : 41 লিঙ্গ : মহিলা	CZH1364961 ফটো উপলব্ধ
34 নাম : বাহুল বৰুৱা পিতাৰ নাম: উদয়ন বৰুৱা ঘৰ নং : 9 বয়স : 31 লিঙ্গ : পুৰুষ	CZH0319681 ফটো উপলব্ধ	35 নাম : ৰহিত কুমাৰ বৰুৱা পিতাৰ নাম: উদয়ন কুমাৰ বৰুৱা ঘৰ নং : ৯ বয়স : 26 লিঙ্গ : পুৰুষ	CZH0229203 ফটো উপলব্ধ	36 নাম : ফ শ্ৰী ওয়াং পিতাৰ নাম: সুনীল ওয়াং ঘৰ নং : ১০ বয়স : 35 লিঙ্গ : মহিলা	CZH1365011 ফটো উপলব্ধ
37 নাম : চুশ্ৰফী ওয়াং পিতাৰ নাম: সুনীল ওয়াং ঘৰ নং : ১০ বয়স : 30 লিঙ্গ : পুৰুষ	CZH0314757 ফটো উপলব্ধ	S 38 নাম : প্ৰেম শৰ্মা পিতাৰ নাম: হেমলাল ঘৰ নং : ১১ বয়স : 69 লিঙ্গ : পুৰুষ	CZH1365022 ফটো উপলব্ধ	39 নাম : মায়াদেবী শৰ্মা স্বামীৰ নাম: প্ৰেম ঘৰ নং : ১১ বয়স : 59 লিঙ্গ : মহিলা	CZH1365033 ফটো উপলব্ধ
40 নাম : শ্যামলাল শৰ্মা পিতাৰ নাম: প্ৰেম ঘৰ নং : ১১ বয়স : 42 লিঙ্গ : পুৰুষ	CZH1365044 ফটো উপলব্ধ	41 নাম : পৰশুৰাম নায়ক পিতাৰ নাম: বাৰবল ঘৰ নং : ১২ বয়স : 51 লিঙ্গ : পুৰুষ	CZH1365066 ফটো উপলব্ধ	42 নাম : মনুজ নায়ক স্বামীৰ নাম: পৰশুৰাম ঘৰ নং : ১২ বয়স : 45 লিঙ্গ : মহিলা	CZH1365077 ফটো উপলব্ধ
E 43 নাম : পদম কুমাৰী থাপা স্বামীৰ নাম: টিকাৰাম ঘৰ নং : ১৩ বয়স : 84 লিঙ্গ : মহিলা	CZH1365102 ফটো উপলব্ধ	44 নাম : শ্যাম থাপা পিতাৰ নাম: টিকাৰাম ঘৰ নং : ১৩ বয়স : 64 লিঙ্গ : পুৰুষ	CZH1365088 ফটো উপলব্ধ	45 নাম : প্ৰেম থাপা পিতাৰ নাম: টিকাৰাম ঘৰ নং : ১৩ বয়স : 59 লিঙ্গ : পুৰুষ	CZH1365113 ফটো উপলব্ধ
46 নাম : কুমাৰী থাপা স্বামীৰ নাম: শ্যাম ঘৰ নং : ১৩ বয়স : 55 লিঙ্গ : মহিলা	CZH1365099 ফটো উপলব্ধ	47 নাম : জিমল থাপা পিতাৰ নাম: শ্যাম ঘৰ নং : ১৩ বয়স : 39 লিঙ্গ : পুৰুষ	CZH1365124 ফটো উপলব্ধ	S 48 নাম : বিষ্ণুকুমাৰী থাপা পিতাৰ নাম: শ্যাম থাপা ঘৰ নং : ১৩ বয়স : 34 লিঙ্গ : মহিলা	CZH1365146 ফটো উপলব্ধ
49 নাম : জন থাপা স্বামীৰ নাম: জিমল থাপা ঘৰ নং : 13 বয়স : 34 লিঙ্গ : মহিলা	SEW0089458 ফটো উপলব্ধ	50 নাম : গোমতী থাপা স্বামীৰ নাম: হীৰালাল ঘৰ নং : ১৪ বয়স : 73 লিঙ্গ : মহিলা	CZH1365168 ফটো উপলব্ধ	51 নাম : গনেশ বাহাদুৰ পিতাৰ নাম: হীৰালাল থাপা ঘৰ নং : 14 বয়স : 51 লিঙ্গ : পুৰুষ	CZH0323832 ফটো উপলব্ধ
52 নাম : নৰবহাদুৰ থাপা পিতাৰ নাম: হীৰালাল ঘৰ নং : ১৪ বয়স : 49 লিঙ্গ : পুৰুষ	CZH1365179 ফটো উপলব্ধ	# 53 নাম : শকুন্তলা থাপা স্বামীৰ নাম: গনেশ বাহাদুৰ থাপা ঘৰ নং : ১৪ বয়স : 46 লিঙ্গ : মহিলা	CZH1365204 ফটো উপলব্ধ	54 নাম : বিনোদ থাপা পিতাৰ নাম: হীৰালাল ঘৰ নং : ১৪ বয়স : 44 লিঙ্গ : পুৰুষ	CZH1365191 ফটো উপলব্ধ
55 নাম : গোমা থাপা স্বামীৰ নাম: নৰবহাদুৰ ঘৰ নং : ১৪ বয়স : 42 লিঙ্গ : মহিলা	CZH1365180 ফটো উপলব্ধ	56 নাম : লক্ষীময়া আলে স্বামীৰ নাম: বিনোদ থাপা ঘৰ নং : 14 বয়স : 32 লিঙ্গ : মহিলা	SEW0028985 ফটো উপলব্ধ	57 নাম : গৌৰভ থাপা পিতাৰ নাম: নৰবহাদুৰ থাপা ঘৰ নং : ১৪ বয়স : 26 লিঙ্গ : পুৰুষ	CZH0229401 ফটো উপলব্ধ
58 নাম : কমল নায়ক পিতাৰ নাম: হৰি ঘৰ নং : ১৬ বয়স : 58 লিঙ্গ : পুৰুষ	CZH1365215 ফটো উপলব্ধ	59 নাম : দিল বাহাদুৰ থাপা পিতাৰ নাম: টিকাৰাম ঘৰ নং : ১৭ বয়স : 55 লিঙ্গ : পুৰুষ	CZH1365237 ফটো উপলব্ধ	60 নাম : ৰহমান আলী পিতাৰ নাম: চমিৰ ঘৰ নং : ১৭ বয়স : 49 লিঙ্গ : পুৰুষ	CZH1365259 ফটো উপলব্ধ



# 61 নাম : গোমা প্রধান থাপা স্বামীৰ নাম: দিল বাহাদুৰ ঘৰ নং : ১৭ বয়স : 46 লিঙ্গ : মহিলা	CZH1365248 ফটো উপলব্ধ	62 নাম : চবেৰা বেগম স্বামীৰ নাম: বহমান ঘৰ নং : ১৭ বয়স : 42 লিঙ্গ : মহিলা	CZH1365260 ফটো উপলব্ধ	# 63 নাম : সাগৰ থাপা পিতাৰ নাম: দিলবাহাদুৰ থাপা ঘৰ নং : ১৭ বয়স : 31 লিঙ্গ : পুৰুষ	CZH0217448 ফটো উপলব্ধ
64 নাম : ৰেশমা বেগম পিতাৰ নাম: বহমান আলি ঘৰ নং : 17 বয়স : 20 লিঙ্গ : মহিলা	SEW0085878 ফটো উপলব্ধ	65 নাম : মালতী বৰুৱা স্বামীৰ নাম: বিমল বৰুৱা ঘৰ নং : ১৭ বয়স : 56 লিঙ্গ : মহিলা	CZH1365282 ফটো উপলব্ধ	66 নাম : ৰিংকু বৰুৱা পিতাৰ নাম: বিমল বৰুৱা ঘৰ নং : ১৭ বয়স : 43 লিঙ্গ : পুৰুষ	CZH1365293 ফটো উপলব্ধ
67 নাম : বনু বৰুৱা পিতাৰ নাম: বিমল বৰুৱা ঘৰ নং : 19 বয়স : 40 লিঙ্গ : মহিলা	CZH0553545 ফটো উপলব্ধ	68 নাম : ৰিণা বৰুৱা পিতাৰ নাম: বিমল বৰুৱা ঘৰ নং : ১৭ বয়স : 38 লিঙ্গ : মহিলা	CZH1365306 ফটো উপলব্ধ	69 নাম : পদ্ম দত্ত পিতাৰ নাম: মংগল দত্ত ঘৰ নং : 19 বয়স : 38 লিঙ্গ : পুৰুষ	CZH0530030 ফটো উপলব্ধ
70 নাম : চন্দনা শ্ৰিপ্রসাদ পিতাৰ নাম: জহন বাটে ঘৰ নং : ২২ বয়স : 48 লিঙ্গ : মহিলা	CZH1365339 ফটো উপলব্ধ	71 নাম : লেমসন তাঁতি পিতাৰ নাম: শ্ৰিপ্রসাদ তাঁতি ঘৰ নং : 22 বয়স : 32 লিঙ্গ : পুৰুষ	CZH0319640 ফটো উপলব্ধ	72 নাম : বুলেন বাটে পিতাৰ নাম: ৰবিন্দ্র বাটে ঘৰ নং : ২২ বয়স : 31 লিঙ্গ : পুৰুষ	CZH1365340 ফটো উপলব্ধ
73 নাম : সুৰেন্দ্ৰ তাঁতি পিতাৰ নাম: শ্ৰিপ্রসাদ তাঁতি ঘৰ নং : 22 বয়স : 30 লিঙ্গ : পুৰুষ	CZH0319673 ফটো উপলব্ধ	S 74 নাম : ইচেকা সোনা স্বামীৰ নাম: বুলেন বাটে ঘৰ নং : ২৭ বয়স : 27 লিঙ্গ : মহিলা	CZH0064527 ফটো উপলব্ধ	75 নাম : মুস্কান তাঁতি স্বামীৰ নাম: লক্ষ্মন তাঁতি ঘৰ নং : ২২ বয়স : 22 লিঙ্গ : মহিলা	SEW0087460 ফটো উপলব্ধ
# 76 নাম : মিজ এলুওআই বৰো পিতাৰ নাম: বাংগা এলুওআই বৰো ঘৰ নং : ৭ বয়স : 24 লিঙ্গ : পুৰুষ	SEW0120147 ফটো উপলব্ধ	77 নাম : সঞ্জয় লখীয়া পিতাৰ নাম: লখীয়া চন্দ্ৰ ঘৰ নং : ২৬ বয়স : 41 লিঙ্গ : পুৰুষ	CZH1365351 ফটো উপলব্ধ	78 নাম : পুন তাঁতি পিতাৰ নাম: দুলুপ ৰমেশ তাঁতি ঘৰ নং : ৩৬ বয়স : 39 লিঙ্গ : পুৰুষ	CZH0207902 ফটো উপলব্ধ
79 নাম : সুনিল ওৱং পিতাৰ নাম: যী হোঙ্গ ওয়াং ঘৰ নং : 38 বি বয়স : 62 লিঙ্গ : পুৰুষ	CZH1364994 ফটো উপলব্ধ	80 নাম : অন ওৱং স্বামীৰ নাম: সুনিল ওৱং ঘৰ নং : 38 বি বয়স : 55 লিঙ্গ : মহিলা	CZH1365000 ফটো উপলব্ধ	81 নাম : মংচীওলু ওয়াং পিতাৰ নাম: সুনিল ওয়াং ঘৰ নং : 38 বি বয়স : 31 লিঙ্গ : পুৰুষ	CZH0011077 ফটো উপলব্ধ
S2 82 নাম : ৰিণা নায়ক স্বামীৰ নাম: দীনেশ নায়ক ঘৰ নং : 41 বয়স : 34 লিঙ্গ : মহিলা	CZH0536631 ফটো উপলব্ধ	83 নাম : ৰেখা তাঁতি পিতাৰ নাম: ৰাজেন তাঁতি ঘৰ নং : 43 বয়স : 34 লিঙ্গ : মহিলা	CZH0538835 ফটো উপলব্ধ	84 নাম : পৰাগ তাঁতি পিতাৰ নাম: ৰাজেন তাঁতি ঘৰ নং : 43 বয়স : 32 লিঙ্গ : পুৰুষ	CZH0538843 ফটো উপলব্ধ
85 নাম : জানমণী তাঁতি পিতাৰ নাম: মোহন মুৰাৰি ঘৰ নং : 43 বয়স : 26 লিঙ্গ : মহিলা	CZH0538967 ফটো উপলব্ধ	86 নাম : বিনোদ তাঁতি পিতাৰ নাম: হোৰেন তাঁতি ঘৰ নং : 46 বয়স : 32 লিঙ্গ : পুৰুষ	CZH0548545 ফটো উপলব্ধ	87 নাম : ফিৰুজ ঘাটুৱাৰ পিতাৰ নাম: হৰেন ঘাটুৱাৰ ঘৰ নং : 50 বয়স : 29 লিঙ্গ : পুৰুষ	CZH0530055 ফটো উপলব্ধ
88 নাম : বীনা ভেংৰা পিতাৰ নাম: থমাস ভেংৰা ঘৰ নং : 51 বয়স : 24 লিঙ্গ : মহিলা	CZH0542159 ফটো উপলব্ধ	89 নাম : সুকোটা মাৰি স্বামীৰ নাম: অণ্ডা মাৰি ঘৰ নং : 55 বয়স : 38 লিঙ্গ : মহিলা	CZH0530154 ফটো উপলব্ধ	90 নাম : গুবৰ্ধান মুৰা পিতাৰ নাম: সৌমা সুকৰাম ঘৰ নং : 56 বয়স : 46 লিঙ্গ : পুৰুষ	CZH0530162 ফটো উপলব্ধ



91 নাম : চীলগী মুৰা স্বামীৰ নাম : গুবৰ্ধান মুৰা ঘৰ নং : 56 বয়স : 39 লিঙ্গ : মহিলা	CZH0527911 ফটো উপলব্ধ	92 নাম : চুমি মনিয়া স্বামীৰ নাম : চনিয়া মুণ্ডা ঘৰ নং : 61 বয়স : 39 লিঙ্গ : মহিলা	CZH0527978 ফটো উপলব্ধ	93 নাম : ম: আব্দুল মজিদ পিতাৰ নাম: ম: হানিক আলী ঘৰ নং : ৭২ বয়স : 32 লিঙ্গ : পুৰুষ	CZH0207662 ফটো উপলব্ধ
94 নাম : ফজিৰুন বেগম পিতাৰ নাম: ম:হানিফ আলী ঘৰ নং : ৭২ বয়স : 32 লিঙ্গ : মহিলা	CZH0207704 ফটো উপলব্ধ	95 নাম : বাসন্তী তাতি পিতাৰ নাম: তুলচী তাতি ঘৰ নং : ৯৫ বয়স : 34 লিঙ্গ : মহিলা	CZH1365373 ফটো উপলব্ধ	96 নাম : বহুমৌৰী ভেংৰা পিতাৰ নাম: চেংগল চামেল ঘৰ নং : 98 বয়স : 29 লিঙ্গ : মহিলা	CZH1418532 ফটো উপলব্ধ
97 নাম : কট্টিনা হেমব্রম পিতাৰ নাম: হাবিল হেমব্রম ঘৰ নং : 100 বয়স : 30 লিঙ্গ : মহিলা	CZH0528000 ফটো উপলব্ধ	# 98 নাম : নুৰ মোহাম্মদ আলি পিতাৰ নাম: ছুতুআলিজান আলি ঘৰ নং : ১১১ বয়স : 33 লিঙ্গ : পুৰুষ	CZH1365384 ফটো উপলব্ধ	99 নাম : বনধীৰ তাতি পিতাৰ নাম: বমেশ তাতি ঘৰ নং : ১১৬ বয়স : 33 লিঙ্গ : পুৰুষ	CZH1365395 ফটো উপলব্ধ
100 নাম : ধীৰজ তাতি পিতাৰ নাম: বমেশ তাতি ঘৰ নং : 116 বয়স : 25 লিঙ্গ : পুৰুষ	CZH0407924 ফটো উপলব্ধ	101 নাম : ঋষভ শৰ্মা পিতাৰ নাম: দয়্যৰাম শৰ্মা ঘৰ নং : 124 বয়স : 22 লিঙ্গ : পুৰুষ	CZH1810258 ফটো উপলব্ধ	102 নাম : চন্দ্ৰমা গগৈ স্বামীৰ নাম: বিতুপন গগৈ ঘৰ নং : 129 বয়স : 37 লিঙ্গ : মহিলা	CZH0360065 ফটো উপলব্ধ
103 নাম : আৰতি গ্লোয়ালা উৰাং স্বামীৰ নাম: অনীল উৰাং ঘৰ নং : 146 বয়স : 30 লিঙ্গ : মহিলা	CZH0528018 ফটো উপলব্ধ	# 104 নাম : দীপা শৰ্মা পিতাৰ নাম: ধন প্ৰসাদ শৰ্মা ঘৰ নং : ২ বয়স : 20 লিঙ্গ : মহিলা	SEW0120105 ফটো উপলব্ধ	105 নাম : মঙ্গল কৰ্মকাৰ পিতাৰ নাম: মনুজ কৰ্মকাৰ ঘৰ নং : ১৬২ বয়স : 27 লিঙ্গ : পুৰুষ	CZH0207712 ফটো উপলব্ধ
106 নাম : সুনীতা কৰ্মকাৰ স্বামীৰ নাম: মোক্ষ কৰ্মকাৰ ঘৰ নং : 165 বয়স : 35 লিঙ্গ : মহিলা	CZH0528240 ফটো উপলব্ধ	107 নাম : দিপালী কৰ্মকাৰ পিতাৰ নাম: কুশল কৰ্মকাৰ ঘৰ নং : ১৬৫ বয়স : 31 লিঙ্গ : মহিলা	CZH0207720 ফটো উপলব্ধ	108 নাম : সুনীতা কয়া পিতাৰ নাম: ছমিয়া কয়া ঘৰ নং : ১৭৪ বয়স : 37 লিঙ্গ : মহিলা	CZH0186023 ফটো উপলব্ধ
109 নাম : অবিনা তাতি পিতাৰ নাম: বাজু তাতি ঘৰ নং : ১৮০ বয়স : 34 লিঙ্গ : মহিলা	CZH1365408 ফটো উপলব্ধ	110 নাম : বিকেশ পান্ডব পিতাৰ নাম: শিৱলাল পান্ডব ঘৰ নং : ১৮৫ বয়স : 28 লিঙ্গ : পুৰুষ	CZH0186205 ফটো উপলব্ধ	111 নাম : লক্ষী কৰ্মকাৰ স্বামীৰ নাম: সুৰেশ কৰ্মকাৰ ঘৰ নং : ১৮৬ বয়স : 41 লিঙ্গ : মহিলা	CZH0207753 ফটো উপলব্ধ
112 নাম : মীৰা কৰ্মকাৰ স্বামীৰ নাম: পীলু কৰ্মকাৰ ঘৰ নং : 190 বয়স : 40 লিঙ্গ : মহিলা	CZH0542563 ফটো উপলব্ধ	113 নাম : আমজাদ হুচেইন পিতাৰ নাম: চেমিন আলি ঘৰ নং : ১৯৪ বয়স : 36 লিঙ্গ : পুৰুষ	CZH1365419 ফটো উপলব্ধ	114 নাম : বহিমা বেগম আলি স্বামীৰ নাম: মহম্মদ চলিম আলি ঘৰ নং : ১৯৪ বয়স : 34 লিঙ্গ : মহিলা	CZH1365420 ফটো উপলব্ধ
115 নাম : ছালমী গোৱালা তুৰী স্বামীৰ নাম: সুনীল তুৰী ঘৰ নং : ২০৪ বয়স : 41 লিঙ্গ : মহিলা	CZH0207803 ফটো উপলব্ধ	116 নাম : সুমীঞা তুৰী পিতাৰ নাম: মানিকফিলিপ তুৰী ঘৰ নং : ২০৪ বয়স : 35 লিঙ্গ : মহিলা	CZH0186254 ফটো উপলব্ধ	117 নাম : সুৰেশ খাৰিয়া পিতাৰ নাম: ইন্দ্ৰ নন্দ ঘৰ নং : 206 বয়স : 42 লিঙ্গ : পুৰুষ	CZH0542910 ফটো উপলব্ধ
118 নাম : ধীৰেশ খাড়িয়া পিতাৰ নাম: ইন্দ্ৰ নন্দ খাড়িয়া ঘৰ নং : ২০৬ বয়স : 35 লিঙ্গ : পুৰুষ	CZH0186783 ফটো উপলব্ধ	119 নাম : আৰতি তাঁতী খাড়িয়া স্বামীৰ নাম: ধীৰেশ খাড়িয়া ঘৰ নং : ২০৬ বয়স : 34 লিঙ্গ : মহিলা	CZH0186791 ফটো উপলব্ধ	120 নাম : দিওয়ানি খাৰিয়া স্বামীৰ নাম: সাগৰ খাৰিয়া ঘৰ নং : 211 বয়স : 25 লিঙ্গ : মহিলা	CZH0549360 ফটো উপলব্ধ



121 নাম : আলী হুচেইন পিতাৰ নাম: আলী জান ঘৰ নং : 213 গ বয়স : 63 লিঙ্গ : পুৰুষ	CZH1418185 ফটো উপলব্ধ	122 নাম : সৃজিত মুৰা পিতাৰ নাম: সনিকা মুৰা ঘৰ নং : 220 বয়স : 45 লিঙ্গ : পুৰুষ	CZH0530311 ফটো উপলব্ধ	123 নাম : অসিকমনী মুৰা স্বামীৰ নাম: সৃজিত মুৰা ঘৰ নং : 220 বয়স : 43 লিঙ্গ : মহিলা	CZH0546796 ফটো উপলব্ধ
124 নাম : মংলী মুৰা পিতাৰ নাম: সুনীল মুৰা ঘৰ নং : 228 বয়স : 32 লিঙ্গ : মহিলা	CZH1365431 ফটো উপলব্ধ	125 নাম : লিলী ফড়িয়া পিতাৰ নাম: বুধন ফড়িয়া ঘৰ নং : 253 বয়স : 32 লিঙ্গ : মহিলা	CZH1365442 ফটো উপলব্ধ	126 নাম : ছনিবাৰি খাড়িয়া পিতাৰ নাম: মহেশ খাড়িয়া ঘৰ নং : 296 বয়স : 35 লিঙ্গ : মহিলা	CZH0186874 ফটো উপলব্ধ
127 নাম : বিকি খাৰিয়া পিতাৰ নাম: জম্বু খাৰিয়া ঘৰ নং : 299 গ বয়স : 24 লিঙ্গ : পুৰুষ	CZH0530501 ফটো উপলব্ধ	128 নাম : টীন খাৰিয়া স্বামীৰ নাম: আকাশ খাৰিয়া ঘৰ নং : 299 ক বয়স : 27 লিঙ্গ : মহিলা	CZH0530402 ফটো উপলব্ধ	129 নাম : কালমনি খাড়িয়া তাঁতী স্বামীৰ নাম: অৰুণ তাঁতী ঘৰ নং : 301 বয়স : 35 লিঙ্গ : মহিলা	CZH0207811 ফটো উপলব্ধ
130 নাম : দিলীপ তাতি পিতাৰ নাম: অৰুন তাতি ঘৰ নং : 303 বয়স : 33 লিঙ্গ : পুৰুষ	CZH1365453 ফটো উপলব্ধ	# 131 নাম : জাবিদা বেগম পিতাৰ নাম: জলিল আলী ঘৰ নং : ৮৬ বয়স : 24 লিঙ্গ : মহিলা	CZH1475912 ফটো উপলব্ধ	132 নাম : সুনীল গঢ় পিতাৰ নাম: বাৰ্জেন গঢ় ঘৰ নং : 978 বয়স : 35 লিঙ্গ : পুৰুষ	CZH1474188 ফটো উপলব্ধ
# 133 নাম : চুমী নায়ক স্বামীৰ নাম: লখিয়া তাঁতি ঘৰ নং : ৬০ বয়স : 53 লিঙ্গ : মহিলা	CZH1474170 ফটো উপলব্ধ	E 134 নাম : জিতেন মাহালী পিতাৰ নাম: বিক্রম মাহালী ঘৰ নং : ১০০০ বয়স : 56 লিঙ্গ : পুৰুষ	CZH0207944 ফটো উপলব্ধ	135 নাম : ৰূপেশ্বৰী মাহালী স্বামীৰ নাম: জিতেন মাহালী ঘৰ নং : ১০০০ বয়স : 49 লিঙ্গ : মহিলা	CZH0185892 ফটো উপলব্ধ
136 নাম : সুৰজ প্রজা পিতাৰ নাম: তিলক প্রজা ঘৰ নং : ১০০০ বয়স : 36 লিঙ্গ : পুৰুষ	CZH0207852 ফটো উপলব্ধ	# 137 নাম : চুনিতা নায়ক পিতাৰ নাম: কমল নায়ক ঘৰ নং : ১৬ বয়স : 35 লিঙ্গ : মহিলা	CZH0364554 ফটো উপলব্ধ	138 নাম : আনন্দ তাছিয়া লগুন পিতাৰ নাম: লুইছ লগুন ঘৰ নং : ১০০০ বয়স : 34 লিঙ্গ : মহিলা	CZH0186924 ফটো উপলব্ধ
# 139 নাম : পৰ্ণিমা তাঁতী বৰুৱা স্বামীৰ নাম: ৰিংকু বৰুৱা ঘৰ নং : ১৯ বয়স : 33 লিঙ্গ : মহিলা	CZH0370676 ফটো উপলব্ধ	# 140 নাম : বাবলি নায়ক পিতাৰ নাম: পৰশুৰাম নায়ক ঘৰ নং : ১২ বয়স : 28 লিঙ্গ : মহিলা	CZH0444489 ফটো উপলব্ধ	S 141 নাম : লক্ষ্মী থাপা পিতাৰ নাম: ৰাজু থাপা ঘৰ নং : 1000 বয়স : 26 লিঙ্গ : মহিলা	CZH0360701 ফটো উপলব্ধ
142 নাম : শাহী থাপা পিতাৰ নাম: গণেশ বাহাদুৰ থাপা ঘৰ নং : 1000 বয়স : 25 লিঙ্গ : পুৰুষ	CZH0360800 ফটো উপলব্ধ	143 নাম : ললিতা সুন্দৰ স্বামীৰ নাম: সুন্দৰ খাৰিয়া ঘৰ নং : 1001 বয়স : 51 লিঙ্গ : মহিলা	CZH0530709 ফটো উপলব্ধ	144 নাম : ৰাজিব খাৰিয়া পিতাৰ নাম: সুন্দৰ খাৰিয়া ঘৰ নং : 1027 বয়স : 34 লিঙ্গ : পুৰুষ	CZH0548107 ফটো উপলব্ধ
145 নাম : জগৰনাথ ৰেংটু পিতাৰ নাম: শ্ৰী ৰেংটু ঘৰ নং : 1031 বয়স : 46 লিঙ্গ : পুৰুষ	CZH0556324 ফটো উপলব্ধ	146 নাম : হাবিল লগুন পিতাৰ নাম: লুইছ লগুন ঘৰ নং : ১১০০ বয়স : 32 লিঙ্গ : পুৰুষ	CZH0187054 ফটো উপলব্ধ	147 নাম : সুনীল কৰ্মকাৰ মাতৃৰ নাম: মহেন্দ্ৰ কৰ্মকাৰ ঘৰ নং : কীৰ্ত্তি টা এষ্টেট বয়স : 32 লিঙ্গ : পুৰুষ	SEW0084426 ফটো উপলব্ধ
# 148 নাম : সিনামনি নায়ক তাঁতী স্বামীৰ নাম: বনধীৰ তাঁতী ঘৰ নং : ১১৬ বয়স : 25 লিঙ্গ : মহিলা	SEW0085571 ফটো উপলব্ধ				



149 নাম : কল্পনা ভূমিজ স্বামীৰ নাম: দীনেশ ঘৰ নং : ২০ বয়স : 54 লিঙ্গ : মহিলা	CZH1365511 ফটো উপলব্ধ	150 নাম : সুশীলা ভূমিজ স্বামীৰ নাম: গণেশ ঘৰ নং : ২০ বয়স : 51 লিঙ্গ : মহিলা	CZH1365497 ফটো উপলব্ধ	151 নাম : দীনেশ ভূমিজ পিতাৰ নাম: তিলক ঘৰ নং : ২০ বয়স : 49 লিঙ্গ : পুৰুষ	CZH1365500 ফটো উপলব্ধ
152 নাম : নেইনা ভূমিজ পিতাৰ নাম: গণেশ ভূমিজ ঘৰ নং : ২০ বয়স : 31 লিঙ্গ : মহিলা	CZH0319566 ফটো উপলব্ধ	153 নাম : ৰাজ ভূমিজ পিতাৰ নাম: দীনেশ ভূমিজ ঘৰ নং : 20 বয়স : 25 লিঙ্গ : পুৰুষ	CZH0319632 ফটো উপলব্ধ	154 নাম : জোনমনি ভূমিজ স্বামীৰ নাম: ৰাজ ভূমিজ ঘৰ নং : 20 বয়স : 22 লিঙ্গ : মহিলা	SEW0037028 ফটো উপলব্ধ
155 নাম : ববি ৰামেশ্বৰ নায়ক পিতাৰ নাম: ৰামেশ্বৰ ঘৰ নং : ২১ বয়স : 79 লিঙ্গ : পুৰুষ	CZH1365522 ফটো উপলব্ধ	156 নাম : ৰমেশ নায়ক পিতাৰ নাম: ববি ৰামেশ্বৰ ঘৰ নং : ২১ বয়স : 41 লিঙ্গ : পুৰুষ	CZH1365544 ফটো উপলব্ধ	157 নাম : বুকমনি কুমাৰী পিতাৰ নাম: ৰমেশ ঘৰ নং : ২১ বয়স : 39 লিঙ্গ : মহিলা	CZH1365555 ফটো উপলব্ধ
158 নাম : পঙ্কজ নায়ক পিতাৰ নাম: ববি ৰামেশ্বৰ ঘৰ নং : ২১ বয়স : 37 লিঙ্গ : পুৰুষ	CZH1365566 ফটো উপলব্ধ	159 নাম : জুলিতা নায়ক স্বামীৰ নাম: পঙ্কজ ঘৰ নং : ২১ বয়স : 37 লিঙ্গ : মহিলা	CZH1365577 ফটো উপলব্ধ	160 নাম : সুমিত্ৰা নায়ক পিতাৰ নাম: পঙ্কজ নায়ক ঘৰ নং : 21 বয়স : 23 লিঙ্গ : মহিলা	SEW0037200 ফটো উপলব্ধ
161 নাম : শংকৰ নায়ক পিতাৰ নাম: পঙ্কজ নায়ক ঘৰ নং : 21 বয়স : 22 লিঙ্গ : পুৰুষ	SEW0037523 ফটো উপলব্ধ	162 নাম : জেবনা বাঢ়ৈ স্বামীৰ নাম: জহন সিং ঘৰ নং : ২২ বয়স : 76 লিঙ্গ : মহিলা	CZH1365599 ফটো উপলব্ধ	163 নাম : বিমলা বাঢ়ৈ স্বামীৰ নাম: ৰবিন্দ্র ঘৰ নং : ২২ বয়স : 54 লিঙ্গ : মহিলা	CZH1365613 ফটো উপলব্ধ
164 নাম : শ্ৰবন বাঢ়ৈ পিতাৰ নাম: ৰবিন্দ্র বাঢ়ৈ ঘৰ নং : ২২ বয়স : 29 লিঙ্গ : পুৰুষ	CZH1751548 ফটো উপলব্ধ	165 নাম : লক্ষী বাঢ়ৈ স্বামীৰ নাম: সোৰ্বোন বাঢ়ৈ ঘৰ নং : ২২ বয়স : 27 লিঙ্গ : মহিলা	SEW0086736 ফটো উপলব্ধ	166 নাম : গীতা তাঁতী স্বামীৰ নাম: লেমচন তাঁতী ঘৰ নং : ২২ বয়স : 26 লিঙ্গ : মহিলা	CZH0229583 ফটো উপলব্ধ
E 167 নাম : শান্তি চন্ স্বামীৰ নাম: বিৰেন ঘৰ নং : ২৩ বয়স : 44 লিঙ্গ : মহিলা	CZH1365635 ফটো উপলব্ধ	168 নাম : দীনেশ ঘাটোৱাৰ পিতাৰ নাম: পবন ঘাটোৱাৰ ঘৰ নং : 23 বয়স : 33 লিঙ্গ : পুৰুষ	CZH0558908 ফটো উপলব্ধ	E 169 নাম : মোতি হেমলাল স্বামীৰ নাম: কলী দাস ঘৰ নং : ২৪ বয়স : 69 লিঙ্গ : মহিলা	CZH1365646 ফটো উপলব্ধ
170 নাম : প্ৰতিমা হেমলাল পিতাৰ নাম: কলী দাস ঘৰ নং : ২৪ বয়স : 44 লিঙ্গ : মহিলা	CZH1365657 ফটো উপলব্ধ	171 নাম : হিম্মত ঘাটোৱাৰ পিতাৰ নাম: কলীদাস ঘাটোৱাৰ ঘৰ নং : 24 বয়স : 39 লিঙ্গ : পুৰুষ	CZH0323840 ফটো উপলব্ধ	172 নাম : সুখলাল হৰেন উৰাং পিতাৰ নাম: হৰেন ঘৰ নং : ২৫ বয়স : 54 লিঙ্গ : পুৰুষ	CZH1365668 ফটো উপলব্ধ
173 নাম : ৰাধিকা উৰাং পিতাৰ নাম: সুখলাল ঘৰ নং : ২৫ বয়স : 44 লিঙ্গ : মহিলা	CZH1365680 ফটো উপলব্ধ	174 নাম : অজয় উৰাং পিতাৰ নাম: সুখলাল উৰাং ঘৰ নং : 25 বয়স : 31 লিঙ্গ : পুৰুষ	CZH0323873 ফটো উপলব্ধ	175 নাম : লখীয়া চান্দা পিতাৰ নাম: সুদৰ্শন ঘৰ নং : ২৬ বয়স : 69 লিঙ্গ : পুৰুষ	CZH1365691 ফটো উপলব্ধ
176 নাম : ললিতা চান্দা স্বামীৰ নাম: লখীয়া ঘৰ নং : ২৬ বয়স : 60 লিঙ্গ : মহিলা	CZH1365704 ফটো উপলব্ধ	E 177 নাম : অনিল চান্দা পিতাৰ নাম: লখীয়া ঘৰ নং : ২৬ বয়স : 41 লিঙ্গ : পুৰুষ	CZH1365715 ফটো উপলব্ধ	178 নাম : ৰঞ্জিত চান্দা পিতাৰ নাম: লখীয়া ঘৰ নং : ২৬ বয়স : 39 লিঙ্গ : পুৰুষ	CZH1365737 ফটো উপলব্ধ



179 নাম : মায়্যা চান্দা স্বামীৰ নাম : ৰঞ্জিত ঘৰ নং : ২৬ বয়স : 37 লিঙ্গ : মহিলা	CZH1365748 ফটো উপলব্ধ	180 নাম : মন চান্দা স্বামীৰ নাম : অনিল ঘৰ নং : ২৬ বয়স : 37 লিঙ্গ : মহিলা	CZH1365726 ফটো উপলব্ধ	E 181 নাম : সুকৰ মনি ভক্ত স্বামীৰ নাম : উমেশ ঘৰ নং : ২৭ বয়স : 79 লিঙ্গ : মহিলা	CZH1365759 ফটো উপলব্ধ
182 নাম : দীপক ভক্তা পিতাৰ নাম : উমেশ ঘৰ নং : ২৭ বয়স : 47 লিঙ্গ : পুৰুষ	CZH1365760 ফটো উপলব্ধ	E 183 নাম : বিৰেন ভক্তা পিতাৰ নাম : উমেশ ঘৰ নং : ২৭ বয়স : 47 লিঙ্গ : পুৰুষ	CZH1365806 ফটো উপলব্ধ	184 নাম : লিয়াচ মণ্ডা পিতাৰ নাম : আগনেচ ঘৰ নং : ২৭ বয়স : 44 লিঙ্গ : পুৰুষ	CZH1365817 ফটো উপলব্ধ
185 নাম : মীনা ভক্তা স্বামীৰ নাম : দীপক ঘৰ নং : ২৭ বয়স : 42 লিঙ্গ : মহিলা	CZH1365771 ফটো উপলব্ধ	# 186 নাম : সুমিত্ৰা ভক্তা স্বামীৰ নাম : লিয়াচ ঘৰ নং : ২৭ বয়স : 39 লিঙ্গ : মহিলা	CZH1365828 ফটো উপলব্ধ	187 নাম : কৰুনা ভক্তা স্বামীৰ নাম : জিতেন বেংটু ঘৰ নং : 27 বয়স : 34 লিঙ্গ : মহিলা	SEW0034736 ফটো উপলব্ধ
188 নাম : বিৰছা ভক্তা পিতাৰ নাম : উমেশ ভক্তা ঘৰ নং : 27 বয়স : 25 লিঙ্গ : পুৰুষ	CZH1801646 ফটো উপলব্ধ	E 189 নাম : বৃধ মড়া পিতাৰ নাম : সুদৰ্শন ঘৰ নং : ২৮ বয়স : 79 লিঙ্গ : পুৰুষ	CZH1365839 ফটো উপলব্ধ	190 নাম : ৰতন মড়া পিতাৰ নাম : বৃধ ঘৰ নং : ২৮ বয়স : 44 লিঙ্গ : পুৰুষ	CZH1365851 ফটো উপলব্ধ
191 নাম : চুলেনা মড়া স্বামীৰ নাম : ৰতন ঘৰ নং : ২৮ বয়স : 41 লিঙ্গ : মহিলা	CZH1365862 ফটো উপলব্ধ	192 নাম : দুৰ্গামনি মড়া পিতাৰ নাম : বৃধ ঘৰ নং : ২৮ বয়স : 39 লিঙ্গ : মহিলা	CZH1365873 ফটো উপলব্ধ	S 193 নাম : অৰ্জুন সিং পিতাৰ নাম : কৃষ্ণ ঘৰ নং : ২৮ বয়স : 57 লিঙ্গ : পুৰুষ	CZH1365884 ফটো উপলব্ধ
# 194 নাম : অমিত তাঁতী পিতাৰ নাম : অৰ্জুন ঘৰ নং : ২৮ বয়স : 41 লিঙ্গ : পুৰুষ	CZH1365895 ফটো উপলব্ধ	195 নাম : মাখন ভূমিজ পিতাৰ নাম : বৰাই ঘৰ নং : ৩০ বয়স : 54 লিঙ্গ : পুৰুষ	CZH1365908 ফটো উপলব্ধ	196 নাম : আলমণি চনিয়াৰ স্বামীৰ নাম : অমৰ ভূমিজ ঘৰ নং : ৩০ বয়স : 50 লিঙ্গ : মহিলা	CZH0086926 ফটো উপলব্ধ
197 নাম : লিলমনি ভূমিজ স্বামীৰ নাম : মাখন ঘৰ নং : ৩০ বয়স : 47 লিঙ্গ : মহিলা	CZH1365919 ফটো উপলব্ধ	198 নাম : বিকি ভূমিজ পিতাৰ নাম : মাখন ভূমিজ ঘৰ নং : 30 বয়স : 36 লিঙ্গ : পুৰুষ	SEW0007500 ফটো উপলব্ধ	199 নাম : শ্ৰীৰাম ভূমিজ পিতাৰ নাম : মাখন ভূমিজ ঘৰ নং : 30 বয়স : 35 লিঙ্গ : পুৰুষ	SEW0007526 ফটো উপলব্ধ
200 নাম : ৰাজ ভূমিজ পিতাৰ নাম : মাখন ভূমিজ ঘৰ নং : 30 বয়স : 25 লিঙ্গ : পুৰুষ	SEW0007534 ফটো উপলব্ধ	E 201 নাম : হৰিভজন মড়া পিতাৰ নাম : হৰেন ঘৰ নং : ৩১ বয়স : 62 লিঙ্গ : পুৰুষ	CZH1365931 ফটো উপলব্ধ	202 নাম : আলদি মড়া স্বামীৰ নাম : হৰিভজন ঘৰ নং : ৩১ বয়স : 57 লিঙ্গ : মহিলা	CZH1365942 ফটো উপলব্ধ
E 203 নাম : চনিয়া মড়া পিতাৰ নাম : হৰিভজন ঘৰ নং : ৩১ বয়স : 57 লিঙ্গ : পুৰুষ	CZH1365953 ফটো উপলব্ধ	204 নাম : মকবুল আলিজন পিতাৰ নাম : আলিজন ঘৰ নং : ৩২ বয়স : 69 লিঙ্গ : পুৰুষ	CZH1365964 ফটো উপলব্ধ	E 205 নাম : ফৰিজা বেগম স্বামীৰ নাম : মকবুল ঘৰ নং : ৩২ বয়স : 64 লিঙ্গ : মহিলা	CZH1365975 ফটো উপলব্ধ
206 নাম : ফাইজুল ৰহমান পিতাৰ নাম : মকবুল ঘৰ নং : ৩২ বয়স : 49 লিঙ্গ : পুৰুষ	CZH1365986 ফটো উপলব্ধ	# 207 নাম : চায়ৰা বেগম স্বামীৰ নাম : ফাইজুল ঘৰ নং : ৩২ বয়স : 44 লিঙ্গ : মহিলা	CZH1365997 ফটো উপলব্ধ	208 নাম : বাবুজন আলি পিতাৰ নাম : মকবুল ঘৰ নং : ৩২ বয়স : 44 লিঙ্গ : পুৰুষ	CZH1366014 ফটো উপলব্ধ



209 নাম : ইব্রাহিম আলি পিতাৰ নাম: মকবুল ঘৰ নং : ৩২ বয়স : 39 লিঙ্গ : পুৰুষ	CZH1366003 ফটো উপলব্ধ	210 নাম : ৰোমিজা খাতুন স্বামীৰ নাম: বাবুজান আলি ঘৰ নং : ৩২ বয়স : 34 লিঙ্গ : মহিলা	CZH0011078 ফটো উপলব্ধ	211 নাম : ৰোকছানা বেগম স্বামীৰ নাম: ইব্রাহিম আলি ঘৰ নং : ৩২ বয়স : 30 লিঙ্গ : মহিলা	CZH0092619 ফটো উপলব্ধ
# 212 নাম : ছাজিদৰ ৰহমান পিতাৰ নাম: ফাইজুল ৰহমান ঘৰ নং : ৩২ বয়স : 28 লিঙ্গ : পুৰুষ	CZH0323279 ফটো উপলব্ধ	213 নাম : চিৰাজুল ৰহমান পিতাৰ নাম: ফাইজুল ৰহমান ঘৰ নং : 32 বয়স : 24 লিঙ্গ : পুৰুষ	CZH1418771 ফটো উপলব্ধ	214 নাম : বৃধ কুৰছ তাতি পিতাৰ নাম: কুৰছ ঘৰ নং : ৩৫ বয়স : 65 লিঙ্গ : পুৰুষ	CZH1366047 ফটো উপলব্ধ
E 215 নাম : অহিল্যা তাতি স্বামীৰ নাম: বৃধ ঘৰ নং : ৩৫ বয়স : 62 লিঙ্গ : মহিলা	CZH1366058 ফটো উপলব্ধ	216 নাম : জিতেন কুৰছ পিতাৰ নাম: জইন ঘৰ নং : ৩৫ বয়স : 44 লিঙ্গ : পুৰুষ	CZH1366070 ফটো উপলব্ধ	217 নাম : গগন তাতি পিতাৰ নাম: ধনঞ্জয় ঘৰ নং : ৩৫ বয়স : 44 লিঙ্গ : পুৰুষ	CZH1366092 ফটো উপলব্ধ
218 নাম : লক্ষ্মী তাতি পিতাৰ নাম: গগন তাতি ঘৰ নং : 35 বয়স : 21 লিঙ্গ : মহিলা	SEW0037788 ফটো উপলব্ধ	E 219 নাম : দুলাল তাতি পিতাৰ নাম: ৰমেশ ঘৰ নং : ৩৬ বয়স : 59 লিঙ্গ : পুৰুষ	CZH1366116 ফটো উপলব্ধ	220 নাম : অমৰ ৰমেশ পিতাৰ নাম: ৰমেশ তাতি ঘৰ নং : ৩৬ বয়স : 55 লিঙ্গ : পুৰুষ	CZH0100255 ফটো উপলব্ধ
221 নাম : দীপক তাতি পিতাৰ নাম: অমৰ ৰমেশ ঘৰ নং : 36 বয়স : 27 লিঙ্গ : মহিলা	CZH0545327 ফটো উপলব্ধ	# 222 নাম : কমলকুমাৰ অগৰৱাল পিতাৰ নাম: যুগল কিশোৰ অগৰৱাল ঘৰ নং : ৩৭ বয়স : 54 লিঙ্গ : পুৰুষ	CZH1366150 ফটো উপলব্ধ	# 223 নাম : কান্তা আগৰৱালা স্বামীৰ নাম: কমল কুমাৰ আগৰৱাল ঘৰ নং : ৩৭ বয়স : 50 লিঙ্গ : মহিলা	CZH1366161 ফটো উপলব্ধ
# 224 নাম : বিমল কুমাৰ আগৰৱাল পিতাৰ নাম: যুগল কিশোৰ ঘৰ নং : ৩৭ বয়স : 53 লিঙ্গ : পুৰুষ	CZH1366172 ফটো উপলব্ধ	# 225 নাম : চন আগৰৱাল স্বামীৰ নাম: বিমল কুমাৰ আগৰৱাল ঘৰ নং : ৩৭ বয়স : 39 লিঙ্গ : মহিলা	CZH0011079 ফটো উপলব্ধ	E 226 নাম : সুমিত্ৰা তাতি স্বামীৰ নাম: নন্দ ঘৰ নং : ৩৮ বয়স : 79 লিঙ্গ : মহিলা	CZH1366207 ফটো উপলব্ধ
227 নাম : কাজল তাতি পিতাৰ নাম: জৰিয়া ঘৰ নং : ৩৮ বয়স : 47 লিঙ্গ : পুৰুষ	CZH1366218 ফটো উপলব্ধ	228 নাম : চিলা তাতি স্বামীৰ নাম: কাজল ঘৰ নং : ৩৮ বয়স : 41 লিঙ্গ : মহিলা	CZH1366229 ফটো উপলব্ধ	229 নাম : জোনালী তাতি পিতাৰ নাম: কাজল ৰাৰিয়া ঘৰ নং : ৩৮ বয়স : 20 লিঙ্গ : মহিলা	SEW0086850 ফটো উপলব্ধ
230 নাম : কদমনি তাতি স্বামীৰ নাম: নাৰায়ন ঘৰ নং : ৩৯ বয়স : 64 লিঙ্গ : মহিলা	CZH1366230 ফটো উপলব্ধ	E 231 নাম : বাবুলাল কৰ্মকাৰ পিতাৰ নাম: যোগেন্দ্ৰ ঘৰ নং : ৩৯ বয়স : 64 লিঙ্গ : পুৰুষ	CZH1366263 ফটো উপলব্ধ	232 নাম : মোকেশ তাতি পিতাৰ নাম: নাৰায়ন ঘৰ নং : ৩৯ বয়স : 49 লিঙ্গ : পুৰুষ	CZH1366241 ফটো উপলব্ধ
233 নাম : জয়শ্ৰী তাতি পিতাৰ নাম: অভিৰাম ঘৰ নং : ৩৯ বয়স : 43 লিঙ্গ : মহিলা	CZH1366252 ফটো উপলব্ধ	234 নাম : পখিলা তাতি স্বামীৰ নাম: মোকেল তাতি ঘৰ নং : ৩৯ বয়স : 37 লিঙ্গ : মহিলা	CZH1366274 ফটো উপলব্ধ	E 235 নাম : বাসন্তী জয় স্বামীৰ নাম: বাবুলাল ঘৰ নং : ৪০ বয়স : 59 লিঙ্গ : মহিলা	CZH1366285 ফটো উপলব্ধ
236 নাম : সুনিল কৰ্মকাৰ পিতাৰ নাম: বাবুলাল ঘৰ নং : ৪০ বয়স : 41 লিঙ্গ : পুৰুষ	CZH1366296 ফটো উপলব্ধ	237 নাম : চিবা কৰ্মকাৰ পিতাৰ নাম: বাবুলাল ঘৰ নং : ৪০ বয়স : 39 লিঙ্গ : পুৰুষ	CZH1366309 ফটো উপলব্ধ	238 নাম : অভয় কৰ্মকাৰ পিতাৰ নাম: শিবা কৰ্মকাৰ ঘৰ নং : 40 বয়স : 20 লিঙ্গ : পুৰুষ	SEW0086884 ফটো উপলব্ধ



E 239 CZH1366321 নাম : পাৰ্বতী নায়ক স্বামীৰ নাম : শংকৰ ঘৰ নং : 82 বয়স : 64 লিঙ্গ : মহিলা ফটো উপলব্ধ	240 CZH1366332 নাম : দীনেশ নায়ক পিতাৰ নাম : শংকৰ ঘৰ নং : 82 বয়স : 39 লিঙ্গ : পুৰুষ ফটো উপলব্ধ	241 SEW0142455 নাম : অনপ নায়ক পিতাৰ নাম : জৱাহৰ লাল নায়ক ঘৰ নং : 41 বয়স : 39 লিঙ্গ : পুৰুষ ফটো উপলব্ধ
E 242 CZH1366343 নাম : শম্ভু গোপাল পিতাৰ নাম : গোপাল ঘৰ নং : 82 বয়স : 59 লিঙ্গ : পুৰুষ ফটো উপলব্ধ	243 CZH1366354 নাম : চামাৰী গোপাল স্বামীৰ নাম : শম্ভু গোপাল ঘৰ নং : 82 বয়স : 51 লিঙ্গ : মহিলা ফটো উপলব্ধ	244 CZH0324566 নাম : মায়ী মুৰা পিতাৰ নাম : শম্ভু গোপাল ঘৰ নং : 82 বয়স : 48 লিঙ্গ : মহিলা ফটো উপলব্ধ
E 245 CZH1366365 নাম : বাৰ্জেন তাঁতী পিতাৰ নাম : দাছো ঘৰ নং : 83 বয়স : 54 লিঙ্গ : পুৰুষ ফটো উপলব্ধ	246 CZH1366376 নাম : পুনিৰ্মা তাঁতী স্বামীৰ নাম : বাৰ্জেন ঘৰ নং : 83 বয়স : 47 লিঙ্গ : মহিলা ফটো উপলব্ধ	247 CZH1366423 নাম : শুকন্তলা গুঁহাই স্বামীৰ নাম : তুলসী ঘৰ নং : 82 বয়স : 54 লিঙ্গ : মহিলা ফটো উপলব্ধ
# 248 CZH1366434 নাম : মিন্টু গুঁহাই পিতাৰ নাম : তুলসী ঘৰ নং : 85 বয়স : 43 লিঙ্গ : পুৰুষ ফটো উপলব্ধ	249 CZH1366445 নাম : দিপুল বুঢ়া গুঁহাই পিতাৰ নাম : তুলসী ঘৰ নং : 85 বয়স : 38 লিঙ্গ : পুৰুষ ফটো উপলব্ধ	S 250 CZH1366456 নাম : কাকমনি বুঢ়া গুঁহাই পিতাৰ নাম : তুলসী ঘৰ নং : 85 বয়স : 37 লিঙ্গ : মহিলা ফটো উপলব্ধ
251 CZH0230052 নাম : শীলা ঠাকুৰ পিতাৰ নাম : প্ৰেম কুমাৰ ঠাকুৰ ঘৰ নং : 85 বয়স : 27 লিঙ্গ : মহিলা ফটো উপলব্ধ	252 CZH1366489 নাম : ৰাজ ভূমিজ পিতাৰ নাম : উমেশ ঘৰ নং : 86 বয়স : 54 লিঙ্গ : পুৰুষ ফটো উপলব্ধ	253 CZH1366467 নাম : আৰতি তাঁতী স্বামীৰ নাম : হৰেন ঘৰ নং : 86 বয়স : 51 লিঙ্গ : মহিলা ফটো উপলব্ধ
# 254 CZH1366478 নাম : সৰস্বতী তাঁতী পিতাৰ নাম : হৰেন ঘৰ নং : 22এ বয়স : 39 লিঙ্গ : মহিলা ফটো উপলব্ধ	255 SEW0033902 নাম : শান্তি হুঁতি দৰা স্বামীৰ নাম : বিনোদ তাঁতি ঘৰ নং : 46 বয়স : 30 লিঙ্গ : মহিলা ফটো উপলব্ধ	256 CZH0230110 নাম : ছহিদা বেগম পিতাৰ নাম : জলিল আলি ঘৰ নং : 86 বয়স : 27 লিঙ্গ : মহিলা ফটো উপলব্ধ
# 257 SEW0087429 নাম : ধৰমবীৰ ভূমিজ মাতৃৰ নাম : সৰস্বতী তাঁতী ঘৰ নং : 22এ বয়স : 24 লিঙ্গ : পুৰুষ ফটো উপলব্ধ	# 258 SEW0087395 নাম : বিদ্যাবতী ভূমিজ স্বামীৰ নাম : ধৰমবীৰ ভূমিজ ঘৰ নং : 22এ বয়স : 22 লিঙ্গ : মহিলা ফটো উপলব্ধ	259 CZH1366490 নাম : ছাৰতী গোবলা স্বামীৰ নাম : সুখলাল ঘৰ নং : 89 বয়স : 47 লিঙ্গ : মহিলা ফটো উপলব্ধ
260 CZH1366503 নাম : লখমী গোবলা পিতাৰ নাম : সুখলাল ঘৰ নং : 89 বয়স : 39 লিঙ্গ : মহিলা ফটো উপলব্ধ	E 261 CZH1366514 নাম : দেবৰাজ পিতাৰ নাম : শম্ভু ঘৰ নং : 89 বয়স : 64 লিঙ্গ : পুৰুষ ফটো উপলব্ধ	262 CZH1366525 নাম : দুৰ্গামনি স্বামীৰ নাম : দেবৰাজ ঘৰ নং : 89 বয়স : 54 লিঙ্গ : মহিলা ফটো উপলব্ধ
# 263 CZH0326058 নাম : অজয় ভূমিজ পিতাৰ নাম : দৌবৰাজ শম্ভু ঘৰ নং : 89 বয়স : 37 লিঙ্গ : পুৰুষ ফটো উপলব্ধ	E 264 CZH1366569 নাম : ভোলা ভূমিজ পিতাৰ নাম : কেতেকী ঘৰ নং : 89 বয়স : 60 লিঙ্গ : পুৰুষ ফটো উপলব্ধ	265 CZH1366570 নাম : কুন্তী ভোলা স্বামীৰ নাম : ভোলা ঘৰ নং : 89 বয়স : 54 লিঙ্গ : মহিলা ফটো উপলব্ধ
E 266 CZH1366581 নাম : মহেশ মুড়া পিতাৰ নাম : দেবীৰা ঘৰ নং : 89 বয়স : 49 লিঙ্গ : পুৰুষ ফটো উপলব্ধ	E 267 CZH1366592 নাম : আলমনি মুড়া স্বামীৰ নাম : মহেশ ঘৰ নং : 89 বয়স : 45 লিঙ্গ : মহিলা ফটো উপলব্ধ	268 CZH1366605 নাম : তুলসী ভূমিজ পিতাৰ নাম : ভোলা ভূমিজ ঘৰ নং : 89 বয়স : 42 লিঙ্গ : মহিলা ফটো উপলব্ধ



269 নাম : অমিত ভূমিজ পিতাৰ নাম: ভোলা ভূমিজ ঘৰ নং : 8৯ বয়স : 41 লিঙ্গ : পুৰুষ	CZH1366616 ফটো উপলব্ধ	270 নাম : আশা ঘাটোৱাৰ স্বামীৰ নাম: হৰেন ঘৰ নং : ৫০ বয়স : 47 লিঙ্গ : মহিলা	CZH1366627 ফটো উপলব্ধ	271 নাম : প্ৰিতী ঘাটোৱাৰ পিতাৰ নাম: হৰেন ঘাটোৱাৰ ঘৰ নং : 50 বয়স : 36 লিঙ্গ : মহিলা	CZH0552901 ফটো উপলব্ধ
272 নাম : কৃষ্ণ ঘাটোৱাৰ পিতাৰ নাম: হৰেন ঘাটোৱাৰ ঘৰ নং : 50 বয়স : 31 লিঙ্গ : পুৰুষ	CZH0323881 ফটো উপলব্ধ	273 নাম : বীমা ঘাটোৱাৰ স্বামীৰ নাম: ফিৰোজ ঘাটোৱাৰ ঘৰ নং : 50 বয়স : 22 লিঙ্গ : মহিলা	SEW0032235 ফটো উপলব্ধ	E 274 নাম : ফেনিচি ভেংৰা পিতাৰ নাম: চন্দ্ৰ ঘৰ নং : ৫১ বয়স : ৭৭ লিঙ্গ : পুৰুষ	CZH1366649 ফটো উপলব্ধ
275 নাম : থমাচ ভেংৰা পিতাৰ নাম: ফেনিচি ঘৰ নং : ৫১ বয়স : 54 লিঙ্গ : পুৰুষ	CZH1366650 ফটো উপলব্ধ	276 নাম : আঁচল ভেংৰা পিতাৰ নাম: থমাচ ভেংৰা ঘৰ নং : 51 বয়স : 25 লিঙ্গ : মহিলা	CZH0563833 ফটো উপলব্ধ	277 নাম : মাৰিয়াদা ভেংৰা পিতাৰ নাম: থমাচ ভেংৰা ঘৰ নং : 51 বয়স : 21 লিঙ্গ : মহিলা	SEW0034660 ফটো উপলব্ধ
278 নাম : বিবানু তাঁতী স্বামীৰ নাম: ইন্দ্ৰ ঘৰ নং : ৫২ বয়স : 71 লিঙ্গ : মহিলা	CZH1366661 ফটো উপলব্ধ	E 279 নাম : অজিত তাঁতী পিতাৰ নাম: ইন্দ্ৰ ঘৰ নং : ৫২ বয়স : 47 লিঙ্গ : পুৰুষ	CZH1366672 ফটো উপলব্ধ	280 নাম : বিউটি তাঁতী পিতাৰ নাম: ইন্দ্ৰ ঘৰ নং : ৫২ বয়স : 46 লিঙ্গ : মহিলা	CZH1366707 ফটো উপলব্ধ
281 নাম : জীতেন তাঁতী পিতাৰ নাম: ইন্দ্ৰ ঘৰ নং : ৫২ বয়স : 44 লিঙ্গ : পুৰুষ	CZH1366718 ফটো উপলব্ধ	#2 282 নাম : অন তাঁতী স্বামীৰ নাম: অজিত ঘৰ নং : ৫২ বয়স : 44 লিঙ্গ : মহিলা	CZH1366683 ফটো উপলব্ধ	283 নাম : সীমা তাঁতী পিতাৰ নাম: ইন্দ্ৰ ঘৰ নং : ৫২ বয়স : 42 লিঙ্গ : মহিলা	CZH1366694 ফটো উপলব্ধ
284 নাম : কুনাল বাঘ পিতাৰ নাম: অজিত তাঁতী ঘৰ নং : 52 বয়স : 22 লিঙ্গ : পুৰুষ	SEW0137232 ফটো উপলব্ধ	285 নাম : কিস্মতী তাঁতী স্বামীৰ নাম: ধনঞ্জয় ঘৰ নং : ৫৩ বয়স : 69 লিঙ্গ : মহিলা	CZH1366729 ফটো উপলব্ধ	286 নাম : অৰন তাঁতী পিতাৰ নাম: ধনঞ্জয় ঘৰ নং : ৫৩ বয়স : 47 লিঙ্গ : পুৰুষ	CZH1366730 ফটো উপলব্ধ
287 নাম : শ্ৰীমা তাঁতী স্বামীৰ নাম: অৰুণ তাঁতী ঘৰ নং : ৫৩ বয়স : 42 লিঙ্গ : মহিলা	CZH1366763 ফটো উপলব্ধ	288 নাম : শ্যাম তাঁতী পিতাৰ নাম: ধনঞ্জয় তাঁতী ঘৰ নং : ৫৩ বয়স : 37 লিঙ্গ : পুৰুষ	CZH1366785 ফটো উপলব্ধ	E 289 নাম : প্ৰধান মাৰ্বী পিতাৰ নাম: মাৰ্বী ঘৰ নং : ৫৫ বয়স : ৭ লিঙ্গ : পুৰুষ	CZH1366809 ফটো উপলব্ধ
290 নাম : আনন্দনী মাৰ্বী স্বামীৰ নাম: প্ৰধান মাৰ্বী ঘৰ নং : ৫৫ বয়স : 55 লিঙ্গ : মহিলা	CZH0137695 ফটো উপলব্ধ	291 নাম : দেবীকা মাৰ্বী পিতাৰ নাম: প্ৰধান ঘৰ নং : ৫৫ বয়স : 42 লিঙ্গ : মহিলা	CZH1366832 ফটো উপলব্ধ	292 নাম : ৰাজু মাৰ্বী পিতাৰ নাম: প্ৰধান ঘৰ নং : ৫৫ বয়স : 40 লিঙ্গ : পুৰুষ	CZH1366843 ফটো উপলব্ধ
293 নাম : আঘনু মাৰ্বী পিতাৰ নাম: প্ৰধান ঘৰ নং : ৫৫ বয়স : 38 লিঙ্গ : পুৰুষ	CZH1366854 ফটো উপলব্ধ	E 294 নাম : নিকিতা মাৰ্বী স্বামীৰ নাম: ৰাজু মাৰ্বী ঘৰ নং : ৫৫ বয়স : 35 লিঙ্গ : মহিলা	CZH0327759 ফটো উপলব্ধ	295 নাম : চমা মুড়া পিতাৰ নাম: সুখৰাম ঘৰ নং : ৫৬ বয়স : 91 লিঙ্গ : পুৰুষ	CZH1366865 ফটো উপলব্ধ
296 নাম : ধনকমাৰী ৰিণা স্বামীৰ নাম: চনাতন মু. ডা ঘৰ নং : 56 বয়স : 34 লিঙ্গ : মহিলা	CZH1418888 ফটো উপলব্ধ	297 নাম : চনাতন মুড়া পিতাৰ নাম: চমা মুড়া ঘৰ নং : 56 বয়স : 31 লিঙ্গ : পুৰুষ	CZH1418839 ফটো উপলব্ধ	298 নাম : সনামণি মুড়া পিতাৰ নাম: চমা সুখৰাম ঘৰ নং : ৫৬ বয়স : 29 লিঙ্গ : মহিলা	CZH0283416 ফটো উপলব্ধ



299 নাম : প্রদীপ মুড়া পিতাৰ নাম: চৰ্মা মুড়া ঘৰ নং : ৫৬ বয়স : 28 লিঙ্গ : পুৰুষ	CZH0283465 ফটো উপলব্ধ	E 300 নাম : দনৈল বাট্টে পিতাৰ নাম: ৰাজেন ঘৰ নং : ৫৭ বয়স : 51 লিঙ্গ : পুৰুষ	CZH1366898 ফটো উপলব্ধ	301 নাম : মাজৰী ভূমিজ পিতাৰ নাম: চুন্সু ঘৰ নং : ৫৭ বয়স : 47 লিঙ্গ : মহিলা	CZH1366887 ফটো উপলব্ধ
# 302 নাম : সঞ্জয় বাট্টে পিতাৰ নাম: দনৈল বাট্টে ঘৰ নং : ৫৭ বয়স : 34 লিঙ্গ : পুৰুষ	CZH0328286 ফটো উপলব্ধ	303 নাম : বিকি বৰাই পিতাৰ নাম: ডোনৈল বৰাই ঘৰ নং : 57 বয়স : 30 লিঙ্গ : পুৰুষ	CZH0553248 ফটো উপলব্ধ	304 নাম : বিকাশ বাট্টে পিতাৰ নাম: দনৈল বাট্টে ঘৰ নং : 57 বয়স : 26 লিঙ্গ : পুৰুষ	CZH1418896 ফটো উপলব্ধ
305 নাম : পূজা কালুৱাৰ স্বামীৰ নাম: বিকি বাট্টে ঘৰ নং : 57 বয়স : 24 লিঙ্গ : মহিলা	CZH1418581 ফটো উপলব্ধ	306 নাম : নিকিতা নাগ স্বামীৰ নাম: বিকাশ বাট্টে ঘৰ নং : 57 বয়স : 23 লিঙ্গ : মহিলা	CZH1418953 ফটো উপলব্ধ	307 নাম : প্রমিলা তাঁতী স্বামীৰ নাম: বৈচাগো ঘৰ নং : ৫৭ বয়স : 59 লিঙ্গ : মহিলা	CZH1366912 ফটো উপলব্ধ
E 308 নাম : বনবীৰ তাঁতী পিতাৰ নাম: বৈচাগো ঘৰ নং : ৫৮ বয়স : 42 লিঙ্গ : পুৰুষ	CZH1366923 ফটো উপলব্ধ	# 309 নাম : সুবাই তাঁতী স্বামীৰ নাম: বনবীৰ ঘৰ নং : ৫৮ বয়স : 39 লিঙ্গ : মহিলা	CZH1366945 ফটো উপলব্ধ	310 নাম : সুধাম তাঁতী পিতাৰ নাম: বৈচাগো ঘৰ নং : ৫৮ বয়স : 37 লিঙ্গ : পুৰুষ	CZH1366934 ফটো উপলব্ধ
311 নাম : দিপালী উৰাং তাঁতী স্বামীৰ নাম: সুধাম তাঁতী ঘৰ নং : ৫৮ বয়স : 34 লিঙ্গ : মহিলা	CZH0328336 ফটো উপলব্ধ	312 নাম : ৰোহন তাঁতী পিতাৰ নাম: বনবীৰ তাঁতী ঘৰ নং : 58 বয়স : 21 লিঙ্গ : পুৰুষ	SEW0037622 ফটো উপলব্ধ	E 313 নাম : কৃষ্ণ তাঁতী পিতাৰ নাম: দিব্ৰাকৰ ঘৰ নং : ৬০ বয়স : 69 লিঙ্গ : পুৰুষ	CZH1366989 ফটো উপলব্ধ
E 314 নাম : প্রতিমা তাঁতী স্বামীৰ নাম: কৃষ্ণ ঘৰ নং : ৬০ বয়স : 64 লিঙ্গ : মহিলা	CZH1366990 ফটো উপলব্ধ	315 নাম : লখীয়া তাঁতী পিতাৰ নাম: কৃষ্ণ তাঁতী ঘৰ নং : 60 বয়স : 44 লিঙ্গ : পুৰুষ	CZH1418565 ফটো উপলব্ধ	316 নাম : তাৰা মৃগা স্বামীৰ নাম: মদন ঘৰ নং : ৬১ বয়স : 47 লিঙ্গ : মহিলা	CZH1367039 ফটো উপলব্ধ
317 নাম : চনিয়া মৃগা পিতাৰ নাম: মদন ঘৰ নং : ৬১ বয়স : 38 লিঙ্গ : পুৰুষ	CZH1367040 ফটো উপলব্ধ	318 নাম : লক্ষীমণী মাৰী স্বামীৰ নাম: জীবন ঘৰ নং : ৬২ বয়স : 54 লিঙ্গ : মহিলা	CZH1367073 ফটো উপলব্ধ	319 নাম : সীতা তাঁতী স্বামীৰ নাম: তৰুণ মাৰী ঘৰ নং : 62 বয়স : 32 লিঙ্গ : মহিলা	CZH0553420 ফটো উপলব্ধ
320 নাম : জুলি চাউতাল স্বামীৰ নাম: পুৰন মুৰ্মু ঘৰ নং : 62 বয়স : 29 লিঙ্গ : মহিলা	CZH1799972 ফটো উপলব্ধ	321 নাম : জমীৰ আলী পিতাৰ নাম: নাচিৰ উদ্দীন ঘৰ নং : ৬৪ বয়স : 69 লিঙ্গ : পুৰুষ	CZH1367084 ফটো উপলব্ধ	322 নাম : হামিদা ব্ৰেগম স্বামীৰ নাম: জমীৰ ঘৰ নং : ৬৪ বয়স : 64 লিঙ্গ : মহিলা	CZH1367095 ফটো উপলব্ধ
323 নাম : আতিকুৰ আলি পিতাৰ নাম: জমীৰ আলী ঘৰ নং : ৬৪ বয়স : 33 লিঙ্গ : পুৰুষ	CZH0011080 ফটো উপলব্ধ	324 নাম : চেলিনা বেগম পিতাৰ নাম: মহম্মদ ছৰিফুল আলি ঘৰ নং : ৬৪ বয়স : 26 লিঙ্গ : মহিলা	CZH0229740 ফটো উপলব্ধ	325 নাম : আহমেদ আলী পিতাৰ নাম: ইমাদুদ্দিন ঘৰ নং : ৬৫ বয়স : 79 লিঙ্গ : পুৰুষ	CZH1367142 ফটো উপলব্ধ
326 নাম : খাইৰোন নিশা স্বামীৰ নাম: মুৰাদ ঘৰ নং : ৬৫ বয়স : 64 লিঙ্গ : মহিলা	CZH1367153 ফটো উপলব্ধ	327 নাম : আকিৰ আলী পিতাৰ নাম: আহমেদ ঘৰ নং : ৬৫ বয়স : 52 লিঙ্গ : পুৰুষ	CZH1367108 ফটো উপলব্ধ	328 নাম : নাজিৰুন বেগম পিতাৰ নাম: আহমেদ ঘৰ নং : ৬৫ বয়স : 50 লিঙ্গ : মহিলা	CZH1367164 ফটো উপলব্ধ



329 নাম : বেহেনা নিচা স্বামীৰ নাম: আকিৰ ঘৰ নং : ৬৫ বয়স : 48 লিঙ্গ : মহিলা	CZH1367119 ফটো উপলব্ধ	330 নাম : য়াহিন আলি পিতাৰ নাম: আহমেদ ঘৰ নং : ৬৫ বয়স : 47 লিঙ্গ : পুৰুষ	CZH1367120 ফটো উপলব্ধ	331 নাম : মহঃ আখতাৰ হুছেইন পিতাৰ নাম: আমিৰ হুছেইন ঘৰ নং : ৬৫ বয়স : 31 লিঙ্গ : পুৰুষ	CZH0011081 ফটো উপলব্ধ
332 নাম : মহম্মদ শাহৰাজ হুছেইন পিতাৰ নাম: মঃ আমিৰ হুছেইন ঘৰ নং : ৬৫ বয়স : 30 লিঙ্গ : পুৰুষ	CZH0153528 ফটো উপলব্ধ	333 নাম : ফৰজনা বেগম পিতাৰ নাম: আকিৰ আলী ঘৰ নং : ৬৫ বয়স : 27 লিঙ্গ : মহিলা	CZH0329136 ফটো উপলব্ধ	334 নাম : ইয়াচমিন আৰা বেগম পিতাৰ নাম: মহঃ আকিৰ আলি ঘৰ নং : 65 বয়স : 23 লিঙ্গ : মহিলা	CZH0556456 ফটো উপলব্ধ
335 নাম : আজিম আলী পিতাৰ নাম: নাছিৰ উদ্দীন ঘৰ নং : ৬৬ বয়স : 76 লিঙ্গ : পুৰুষ	CZH1367175 ফটো উপলব্ধ	336 নাম : চফৰন নিশা স্বামীৰ নাম: আজীম ঘৰ নং : ৬৬ বয়স : 67 লিঙ্গ : মহিলা	CZH1367186 ফটো উপলব্ধ	337 নাম : ছাবিৰউদ্দিন আহমেদ পিতাৰ নাম: ফক্ৰ আহমেদ ঘৰ নং : ৬৬ বয়স : 59 লিঙ্গ : পুৰুষ	CZH1367211 ফটো উপলব্ধ
338 নাম : অমিৰ আলি পিতাৰ নাম: আজিম ঘৰ নং : ৬৬ বয়স : 54 লিঙ্গ : পুৰুষ	CZH1367197 ফটো উপলব্ধ	339 নাম : খুতেজা বেগম স্বামীৰ নাম: অমিৰ ঘৰ নং : ৬৬ বয়স : 51 লিঙ্গ : মহিলা	CZH1367200 ফটো উপলব্ধ	340 নাম : বেহেনা আলি স্বামীৰ নাম: চবিৰ ঘৰ নং : ৬৬ বয়স : 49 লিঙ্গ : মহিলা	CZH1367222 ফটো উপলব্ধ
341 নাম : বামেশ্বৰ ধনমনি পিতাৰ নাম: গবৰধন ঘৰ নং : ৬৬ বয়স : 47 লিঙ্গ : পুৰুষ	CZH1367233 ফটো উপলব্ধ	342 নাম : মহম্মদ সাহিল আখতাৰ পিতাৰ নাম: চবিৰ আলি ঘৰ নং : ৬৬ বয়স : 30 লিঙ্গ : পুৰুষ	CZH0011082 ফটো উপলব্ধ	343 নাম : মিৰাজ আলম আলী পিতাৰ নাম: অমিৰ আলী ঘৰ নং : ৬৬ বয়স : 29 লিঙ্গ : পুৰুষ	CZH0329268 ফটো উপলব্ধ
344 নাম : বেচমা বেগম পিতাৰ নাম: ম. সবীৰ আহমেদ ঘৰ নং : ৬৬ বয়স : 28 লিঙ্গ : মহিলা	CZH0206326 ফটো উপলব্ধ	345 নাম : আজ্জমন ছাহিন পিতাৰ নাম: জয়মুল আবদিন ঘৰ নং : 66 বয়স : 27 লিঙ্গ : মহিলা	CZH0287466 ফটো উপলব্ধ	346 নাম : আছিবন নিশা স্বামীৰ নাম: উছমান ঘৰ নং : ৬৭ বয়স : 54 লিঙ্গ : মহিলা	CZH1367266 ফটো উপলব্ধ
347 নাম : হাছিনা বেগম স্বামীৰ নাম: উছমান ঘৰ নং : ৬৭ বয়স : 49 লিঙ্গ : মহিলা	CZH1367277 ফটো উপলব্ধ	348 নাম : নাচিমা খাতুন স্বামীৰ নাম: এচুপী আলি ঘৰ নং : 67 বয়স : 36 লিঙ্গ : মহিলা	CZH0553172 ফটো উপলব্ধ	349 নাম : ইচাক আলী পিতাৰ নাম: মৃত উছমান আলী ঘৰ নং : ৬৭ বয়স : 29 লিঙ্গ : পুৰুষ	CZH0156117 ফটো উপলব্ধ
350 নাম : মুস্কান খাটন পিতাৰ নাম: বফিক আলী ঘৰ নং : 67 বয়স : 22 লিঙ্গ : মহিলা	SEW0068270 ফটো উপলব্ধ	351 নাম : অজিজুল আলী পিতাৰ নাম: বমজান ঘৰ নং : ৬৮ বয়স : 54 লিঙ্গ : পুৰুষ	CZH1367299 ফটো উপলব্ধ	352 নাম : ছবিফুল আলী পিতাৰ নাম: বমজান ঘৰ নং : ৬৮ বয়স : 49 লিঙ্গ : পুৰুষ	CZH1367313 ফটো উপলব্ধ
353 নাম : নাছিমা বেগম স্বামীৰ নাম: ছবিফুল ঘৰ নং : ৬৮ বয়স : 44 লিঙ্গ : মহিলা	CZH1367324 ফটো উপলব্ধ	354 নাম : ফৰিদা বেগম স্বামীৰ নাম: আজিজুল ঘৰ নং : ৬৮ বয়স : 44 লিঙ্গ : মহিলা	CZH1367302 ফটো উপলব্ধ	# 355 নাম : ছুলতানা বেগম পিতাৰ নাম: আজিজুল আলী ঘৰ নং : ৬৮ বয়স : 28 লিঙ্গ : মহিলা	CZH0329508 ফটো উপলব্ধ
356 নাম : মেলিনা বেগম পিতাৰ নাম: মহঃ ছবিফুল আলি ঘৰ নং : 68 বয়স : 24 লিঙ্গ : মহিলা	CZH0556282 ফটো উপলব্ধ	357 নাম : আচিফ আলী পিতাৰ নাম: ছবিফুল আলী ঘৰ নং : 68 বয়স : 21 লিঙ্গ : পুৰুষ	CZH1764778 ফটো উপলব্ধ	E 358 নাম : ইছলাম আলী পিতাৰ নাম: বমজান ঘৰ নং : ৬৯ বয়স : 73 লিঙ্গ : পুৰুষ	CZH1367335 ফটো উপলব্ধ



359 নাম : ফাতিমা বেগম স্বামীৰ নাম: মহম্মদ ঘৰ নং : ৭০ বয়স : 54 লিঙ্গ : মহিলা	CZH1367379 ফটো উপলব্ধ	360 নাম : আফজল হুচেন পিতাৰ নাম: মহম্মদ ঘৰ নং : ৭০ বয়স : 38 লিঙ্গ : পুৰুষ	CZH1367380 ফটো উপলব্ধ	361 নাম : মাৰিয়াম বেগম স্বামীৰ নাম: আফজল হুচেন ঘৰ নং : ৭০ বয়স : 34 লিঙ্গ : মহিলা	CZH0329698 ফটো উপলব্ধ
362 নাম : জাৰিনা বেগম পিতাৰ নাম: উমৰ আলী ঘৰ নং : 70 বয়স : 32 লিঙ্গ : মহিলা	CZH0530899 ফটো উপলব্ধ	363 নাম : আকবৰ আলী পিতাৰ নাম: মহম্মদ হুছেইন ঘৰ নং : ৭০ বয়স : 28 লিঙ্গ : পুৰুষ	SEW0078097 ফটো উপলব্ধ	364 নাম : মাগডালি মুন্ডা পিতাৰ নাম: জোনিচ মুন্ডা ঘৰ নং : ৭২ বয়স : 33 লিঙ্গ : মহিলা	CZH1375219 ফটো উপলব্ধ
365 নাম : হানিফ আলী পিতাৰ নাম: হাছান ঘৰ নং : ৭২ বয়স : 59 লিঙ্গ : পুৰুষ	CZH1367391 ফটো উপলব্ধ	366 নাম : নুৰজাহান বেগম স্বামীৰ নাম: হানিফ ঘৰ নং : ৭২ বয়স : 54 লিঙ্গ : মহিলা	CZH1367404 ফটো উপলব্ধ	367 নাম : আবদুল হামিদ পিতাৰ নাম: হানিফ ঘৰ নং : ৭২ বয়স : 37 লিঙ্গ : পুৰুষ	CZH1367415 ফটো উপলব্ধ
368 নাম : জন বাৰ্জ পিতাৰ নাম: চিমন বাৰ্জ ঘৰ নং : 72 বয়স : 25 লিঙ্গ : পুৰুষ	CZH1808369 ফটো উপলব্ধ	369 নাম : ৰোস্নীনা বাৰ্জ পিতাৰ নাম: চিমন বাৰ্জ ঘৰ নং : 72 বয়স : 23 লিঙ্গ : মহিলা	CZH1809078 ফটো উপলব্ধ	370 নাম : অমনা ঘাটোৱাৰ পিতাৰ নাম: কোবৰ সিং ঘৰ নং : ৭৩ বয়স : 64 লিঙ্গ : পুৰুষ	CZH1367426 ফটো উপলব্ধ
371 নাম : মইনা ঘাটোৱাৰ পিতাৰ নাম: কোবৰ সিং ঘৰ নং : ৭৩ বয়স : 51 লিঙ্গ : মহিলা	CZH1367437 ফটো উপলব্ধ	372 নাম : নিৰ্মলা ঘাটোৱাৰ স্বামীৰ নাম: আমত ঘাটোৱাৰ ঘৰ নং : 73 বয়স : 37 লিঙ্গ : মহিলা	CZH0323543 ফটো উপলব্ধ	373 নাম : শিব ঘাটোৱাৰ পিতাৰ নাম: ৰামদাস ঘাটোৱাৰ ঘৰ নং : 73 বয়স : 24 লিঙ্গ : পুৰুষ	SEW0062414 ফটো উপলব্ধ
E 374 নাম : মাজৰী মুড়া স্বামীৰ নাম: সোমা ঘৰ নং : ৭৪ বয়স : 59 লিঙ্গ : মহিলা	CZH1367459 ফটো উপলব্ধ	E 375 নাম : ফ্ৰানচিচ ভেংৰা পিতাৰ নাম: সোমা ঘৰ নং : ৭৪ বয়স : 41 লিঙ্গ : পুৰুষ	CZH1367460 ফটো উপলব্ধ	376 নাম : ৰমেশ মুড়া পিতাৰ নাম: সোমা ঘৰ নং : ৭৪ বয়স : 39 লিঙ্গ : পুৰুষ	CZH1367471 ফটো উপলব্ধ
377 নাম : ৰপালী ভূমিজ স্বামীৰ নাম: দেবাবু ভূমিজ ঘৰ নং : 74 বয়স : 37 লিঙ্গ : মহিলা	SEW0025411 ফটো উপলব্ধ	378 নাম : আন্ধৰিয়াচ ভেংৰা পিতাৰ নাম: ছেংগল ছামেল ঘৰ নং : ৭৪ বয়স : 31 লিঙ্গ : পুৰুষ	CZH0011083 ফটো উপলব্ধ	379 নাম : পাউলিনা ভেংৰা পিতাৰ নাম: ছেংগল ছামেল ঘৰ নং : ৭৪ বয়স : 31 লিঙ্গ : মহিলা	CZH0011084 ফটো উপলব্ধ
380 নাম : লক্ষীমনি তাঁতী স্বামীৰ নাম: হৰেন ঘৰ নং : ৭৫ বয়স : 57 লিঙ্গ : মহিলা	CZH1367493 ফটো উপলব্ধ	381 নাম : সোমা দেবৰা পিতাৰ নাম: দেবৰা ঘৰ নং : ৭৭ বয়স : 59 লিঙ্গ : পুৰুষ	CZH1367528 ফটো উপলব্ধ	382 নাম : মিনা সোমা স্বামীৰ নাম: সোমা ঘৰ নং : ৭৭ বয়স : 54 লিঙ্গ : মহিলা	CZH1367539 ফটো উপলব্ধ
# 383 নাম : শাম মুণ্ডা পিতাৰ নাম: সমা দেবৰা ঘৰ নং : ৭৭ বয়স : 33 লিঙ্গ : পুৰুষ	CZH0330456 ফটো উপলব্ধ	384 নাম : জিতেন মুণ্ডা পিতাৰ নাম: সোমা দেবৰা ঘৰ নং : ৭৭ বয়স : 31 লিঙ্গ : পুৰুষ	CZH0330498 ফটো উপলব্ধ	385 নাম : মোতিলাল পিতাৰ নাম: ভগলু ঘৰ নং : ৭৭ বয়স : 51 লিঙ্গ : পুৰুষ	CZH1367573 ফটো উপলব্ধ
386 নাম : ৰুপমনি স্বামীৰ নাম: মোতিলাল ঘৰ নং : ৭৭ বয়স : 45 লিঙ্গ : মহিলা	CZH1367584 ফটো উপলব্ধ	387 নাম : শিল্পী ৰাউতীয়া পিতাৰ নাম: মতিলাল ৰাউতীয়া ঘৰ নং : ৭৭ বয়স : 26 লিঙ্গ : মহিলা	SEW0077552 ফটো উপলব্ধ	388 নাম : ৰিম্পী ৰাউতীয়া পিতাৰ নাম: মতিলাল ৰাউতীয়া ঘৰ নং : 79 বয়স : 25 লিঙ্গ : মহিলা	CZH1801653 ফটো উপলব্ধ



389 নাম : দিলৱাৰ আলী পিতাৰ নাম: চবিৰ আলী ঘৰ নং : 79 বয়স : 21 লিঙ্গ : পুৰুষ	SEW0037267 ফটো উপলব্ধ	390 নাম : প্ৰমিলা তাঁতী পিতাৰ নাম: বিৰ ঘৰ নং : ৮০ বয়স : 64 লিঙ্গ : মহিলা	CZH1367608 ফটো উপলব্ধ	391 নাম : সীমা ৰতন স্বামীৰ নাম: ৰতন তাঁতী ঘৰ নং : ৮০ বয়স : 41 লিঙ্গ : মহিলা	SEW0085431 ফটো উপলব্ধ
E 392 নাম : ৰতন তাঁতী পিতাৰ নাম: দুগ্ধলু ঘৰ নং : ৮০ বয়স : ৪9 লিঙ্গ : পুৰুষ	CZH1367619 ফটো উপলব্ধ	E 393 নাম : মঙ্গল ৰহতীয়া পিতাৰ নাম: ভগলু ঘৰ নং : ৮১ বয়স : 59 লিঙ্গ : পুৰুষ	CZH1367631 ফটো উপলব্ধ	# 394 নাম : জয়মতী ৰাউতীয়া পিতাৰ নাম: মঙ্গল ৰাউতীয়া ঘৰ নং : ৯৭ বয়স : 32 লিঙ্গ : মহিলা	CZH0173245 ফটো উপলব্ধ
395 নাম : সঞ্জয় ৰাউতীয়া পিতাৰ নাম: মঙ্গল ৰাউতীয়া ঘৰ নং : ৮১ বয়স : 30 লিঙ্গ : পুৰুষ	CZH0242909 ফটো উপলব্ধ	E 396 নাম : নন্দৰাম তাঁতী পিতাৰ নাম: বিদেশী ঘৰ নং : ৮১ বয়স : 74 লিঙ্গ : পুৰুষ	CZH1367653 ফটো উপলব্ধ	397 নাম : জিতেন ৰাম তাঁতী পিতাৰ নাম: বিদেশী ঘৰ নং : ৮১ বয়স : 47 লিঙ্গ : পুৰুষ	CZH1367664 ফটো উপলব্ধ
398 নাম : ৰতনৰাম তাঁতী পিতাৰ নাম: নন্দৰাম ঘৰ নং : ৮২ বয়স : 41 লিঙ্গ : পুৰুষ	CZH1367675 ফটো উপলব্ধ	399 নাম : মিনা জগৰনাথ স্বামীৰ নাম: ৰতনৰাম ঘৰ নং : ৮২ বয়স : 39 লিঙ্গ : মহিলা	CZH1367686 ফটো উপলব্ধ	E 400 নাম : ৰাজেশ তান্তী পিতাৰ নাম: দুতীয়া ঘৰ নং : ৮৩ বয়স : 49 লিঙ্গ : পুৰুষ	CZH1367711 ফটো উপলব্ধ
401 নাম : অৰণ তাঁতি পিতাৰ নাম: ধনেশ্বৰ ঘৰ নং : ৮৪ বয়স : 57 লিঙ্গ : পুৰুষ	CZH1367744 ফটো উপলব্ধ	402 নাম : আশা তাঁতি স্বামীৰ নাম: অৰুণ ঘৰ নং : ৮৪ বয়স : 52 লিঙ্গ : মহিলা	CZH1367755 ফটো উপলব্ধ	403 নাম : পূৰ্ণম তাঁতী পিতাৰ নাম: অৰুণ তাঁতী ঘৰ নং : ৮৪ বয়স : 33 লিঙ্গ : মহিলা	CZH0208306 ফটো উপলব্ধ
404 নাম : মালতী দেবী স্বামীৰ নাম: প্ৰেম কুমাৰ ঘৰ নং : ৮৫ বয়স : 57 লিঙ্গ : মহিলা	CZH1367788 ফটো উপলব্ধ	405 নাম : ৰমা কুমাৰী পিতাৰ নাম: প্ৰেম কুমাৰ ঘৰ নং : ৮৫ বয়স : 44 লিঙ্গ : মহিলা	CZH1367799 ফটো উপলব্ধ	406 নাম : অনিতা পিতাৰ নাম: প্ৰেম কুমাৰ ঘৰ নং : ৮৫ বয়স : 41 লিঙ্গ : মহিলা	CZH1367802 ফটো উপলব্ধ
407 নাম : সবিতা ঠাকুৰ পিতাৰ নাম: প্ৰেম কুমাৰ ঠাকুৰ ঘৰ নং : 85 বয়স : 29 লিঙ্গ : মহিলা	CZH0323550 ফটো উপলব্ধ	408 নাম : আনন্দ কুমাৰ ঠাকুৰ পিতাৰ নাম: প্ৰেম কুমাৰ ঠাকুৰ ঘৰ নং : 85 বয়স : 27 লিঙ্গ : পুৰুষ	CZH0536102 ফটো উপলব্ধ	409 নাম : ৰতন নিশা পিতাৰ নাম: নুৰ ঘৰ নং : ৮৬ বয়স : 61 লিঙ্গ : মহিলা	CZH1367824 ফটো উপলব্ধ
410 নাম : জলিল আলী পিতাৰ নাম: নুৰ ঘৰ নং : ৮৬ বয়স : 44 লিঙ্গ : পুৰুষ	CZH1367857 ফটো উপলব্ধ	R 411 নাম : ৰহিদা বেগম স্বামীৰ নাম: জলিল ঘৰ নং : ৮৬ বয়স : 44 লিঙ্গ : মহিলা	CZH1367868 ফটো উপলব্ধ	412 নাম : সৈফুদ্দীন আলী পিতাৰ নাম: জলিল আলী ঘৰ নং : 86 বয়স : 29 লিঙ্গ : পুৰুষ	CZH0319731 ফটো উপলব্ধ
E 413 নাম : বিৰ নাগা পিতাৰ নাম: বিক্ৰম ঘৰ নং : ৮৭ বয়স : ৪7 লিঙ্গ : পুৰুষ	CZH1367880 ফটো উপলব্ধ	E 414 নাম : লক্ষন ৰাম পিতাৰ নাম: বিদেশী ঘৰ নং : ৮৭ বয়স : 59 লিঙ্গ : পুৰুষ	CZH1367891 ফটো উপলব্ধ	415 নাম : অৰুণ তাঁতী পিতাৰ নাম: লক্ষন ঘৰ নং : ৮৭ বয়স : 39 লিঙ্গ : পুৰুষ	CZH1367904 ফটো উপলব্ধ
416 নাম : চুলেমান পিতাৰ নাম: পাতৰোচ ঘৰ নং : ৯০ বয়স : 59 লিঙ্গ : পুৰুষ	CZH1367915 ফটো উপলব্ধ	417 নাম : বিৰছি স্বামীৰ নাম: চুলেমান ঘৰ নং : ৯০ বয়স : 54 লিঙ্গ : মহিলা	CZH1367926 ফটো উপলব্ধ	418 নাম : মেঘনাথ আইনন্দ পিতাৰ নাম: চুলেমান আইনন্দ ঘৰ নং : ৯০ বয়স : 37 লিঙ্গ : পুৰুষ	CZH1367948 ফটো উপলব্ধ



419 নাম : স্তানিচ আইন্দ পিতাৰ নাম: চুলেমান আইন্দ ঘৰ নং : ৯০ বয়স : 34 লিঙ্গ : পুৰুষ	CZH0011085 ফটো উপলব্ধ	420 নাম : সুপিয়া ইন্দুৱাৰ স্বামীৰ নাম: স্তানিচ আইন্দ ঘৰ নং : 90 বয়স : 27 লিঙ্গ : মহিলা	SEW0042200 ফটো উপলব্ধ	421 নাম : জোনাচ পিতাৰ নাম: পাতৰোজ ঘৰ নং : ৯১ বয়স : 59 লিঙ্গ : পুৰুষ	CZH1367959 ফটো উপলব্ধ
# 422 নাম : গৰটি আইন্দ স্বামীৰ নাম: জোনাচ ঘৰ নং : ৯১ বয়স : 49 লিঙ্গ : মহিলা	CZH1367960 ফটো উপলব্ধ	# 423 নাম : বেৰোনিকা তিকী স্বামীৰ নাম: বিকাশ আইন্দ ঘৰ নং : 91 বয়স : 35 লিঙ্গ : মহিলা	SEW0098004 ফটো উপলব্ধ	424 নাম : অঞ্জলী আইন্দ পিতাৰ নাম: জোনাচ আইন্দ ঘৰ নং : ৯১ বয়স : 33 লিঙ্গ : মহিলা	CZH0011086 ফটো উপলব্ধ
425 নাম : বিকাশ আইন্দ পিতাৰ নাম: জোনাচ আইন্দ ঘৰ নং : 91 বয়স : 27 লিঙ্গ : পুৰুষ	SEW0042341 ফটো উপলব্ধ	426 নাম : গোৰ্বেল ধান পিতাৰ নাম: জোহন ঘৰ নং : ৯২ বয়স : 54 লিঙ্গ : পুৰুষ	CZH1367971 ফটো উপলব্ধ	427 নাম : আলমা স্বামীৰ নাম: গোৰ্বেল ঘৰ নং : ৯২ বয়স : 47 লিঙ্গ : মহিলা	CZH1367982 ফটো উপলব্ধ
428 নাম : অংজেলুস ধান পিতাৰ নাম: গ্যাৰিয়েল ধান ঘৰ নং : 92 বয়স : 28 লিঙ্গ : পুৰুষ	CZH1202449 ফটো উপলব্ধ	E 429 নাম : চমা পাতৰোজ পিতাৰ নাম: পাতৰোজ ঘৰ নং : ৯৩ বয়স : 59 লিঙ্গ : পুৰুষ	CZH1367993 ফটো উপলব্ধ	430 নাম : সুশীলা স্বামীৰ নাম: চমা পাতৰোজ ঘৰ নং : ৯৩ বয়স : 49 লিঙ্গ : মহিলা	CZH1368009 ফটো উপলব্ধ
431 নাম : জেভিয়াৰ আইন্দ পিতাৰ নাম: চমা পাতৰোজ ঘৰ নং : ৯৩ বয়স : 40 লিঙ্গ : পুৰুষ	CZH1368032 ফটো উপলব্ধ	432 নাম : গনেশ পিতাৰ নাম: বিদা ঘৰ নং : ৯৪ বয়স : 39 লিঙ্গ : পুৰুষ	CZH1368054 ফটো উপলব্ধ	433 নাম : মিনা স্বামীৰ নাম: গনেশ ঘৰ নং : ৯৪ বয়স : 37 লিঙ্গ : মহিলা	CZH1368065 ফটো উপলব্ধ
434 নাম : সুনীতা মৰা পিতাৰ নাম: বেৰগা চামেল ঘৰ নং : ৯৪ বয়স : 30 লিঙ্গ : মহিলা	CZH0209338 ফটো উপলব্ধ	435 নাম : তুলসী প্রধান পিতাৰ নাম: প্রধান ঘৰ নং : ৯৫ বয়স : 59 লিঙ্গ : পুৰুষ	CZH1368076 ফটো উপলব্ধ	436 নাম : সুভাশ তাতি পিতাৰ নাম: তুলসী ঘৰ নং : ৯৫ বয়স : 39 লিঙ্গ : পুৰুষ	CZH1368087 ফটো উপলব্ধ
437 নাম : চুমী বাটৈ তাঁতী পিতাৰ নাম: সুভাশ তাতি ঘৰ নং : ৯৫ বয়স : 37 লিঙ্গ : মহিলা	CZH0207654 ফটো উপলব্ধ	438 নাম : সুবোধ তাঁতি পিতাৰ নাম: তুলসী তাঁতি ঘৰ নং : 95 বয়স : 31 লিঙ্গ : পুৰুষ	CZH0323600 ফটো উপলব্ধ	439 নাম : চনিয়া তাঁতি স্বামীৰ নাম: সুবুদ তাঁতি ঘৰ নং : ৯৫ বয়স : 25 লিঙ্গ : মহিলা	SEW0077800 ফটো উপলব্ধ
440 নাম : অৰুন কুমাৰ পিতাৰ নাম: ভবেশ ঘৰ নং : ৯৬ বয়স : 62 লিঙ্গ : পুৰুষ	CZH1368098 ফটো উপলব্ধ	441 নাম : বাসন্তী কুমাৰ স্বামীৰ নাম: অৰুণ ঘৰ নং : ৯৬ বয়স : 57 লিঙ্গ : মহিলা	CZH1368101 ফটো উপলব্ধ	442 নাম : বাতুল কুমাৰ পিতাৰ নাম: অৰুণ ঘৰ নং : ৯৬ বয়স : 42 লিঙ্গ : পুৰুষ	CZH1368112 ফটো উপলব্ধ
443 নাম : পতুল কুমাৰ পিতাৰ নাম: অৰুণ ঘৰ নং : ৯৬ বয়স : 39 লিঙ্গ : পুৰুষ	CZH1368123 ফটো উপলব্ধ	444 নাম : মুনালিনী কুমাৰ পিতাৰ নাম: অৰুণ কুমাৰ ঘৰ নং : ৯৬ বয়স : 38 লিঙ্গ : মহিলা	SEW0077750 ফটো উপলব্ধ	# 445 নাম : জোনমনি কুমাৰী স্বামীৰ নাম: প্ৰতুল কুমাৰ ঘৰ নং : ৯৬ বয়স : 31 লিঙ্গ : মহিলা	CZH0209395 ফটো উপলব্ধ
446 নাম : ছালিম আলী পিতাৰ নাম: আফৰ ঘৰ নং : ৯৭ বয়স : 69 লিঙ্গ : পুৰুষ	CZH1368134 ফটো উপলব্ধ	447 নাম : চবিৰ আলী পিতাৰ নাম: ছালিম ঘৰ নং : ৯৭ বয়স : 38 লিঙ্গ : পুৰুষ	CZH1368167 ফটো উপলব্ধ	448 নাম : মৰিয়ম বেগম স্বামীৰ নাম: চবিৰ ঘৰ নং : ৯৭ বয়স : 37 লিঙ্গ : মহিলা	CZH1368178 ফটো উপলব্ধ



# 449 নাম : শেৰ মহম্মদ পিতাৰ নাম: গুল মহম্মদ ঘৰ নং : ৯৭ বয়স : 34 লিঙ্গ : পুৰুষ	CZH0187146 ফটো উপলব্ধ	R 450 নাম : জান মহম্মদ পিতাৰ নাম: গুল মহম্মদ ঘৰ নং : ৯৭ বয়স : 30 লিঙ্গ : পুৰুষ	CZH0187195 ফটো উপলব্ধ	451 নাম : বেৰগা পিতাৰ নাম: ছামেল ঘৰ নং : ৯৮ বয়স : 64 লিঙ্গ : পুৰুষ	CZH1368203 ফটো উপলব্ধ
452 নাম : জামবি স্বামীৰ নাম: বেৰগা ঘৰ নং : ৯৮ বয়স : 57 লিঙ্গ : মহিলা	CZH1368214 ফটো উপলব্ধ	453 নাম : ছেংগল ছামেল পিতাৰ নাম: ছামেল ঘৰ নং : ৯৮ বয়স : 53 লিঙ্গ : পুৰুষ	CZH1368189 ফটো উপলব্ধ	454 নাম : ফাগনি ছেংগল স্বামীৰ নাম: ছেংগল ঘৰ নং : ৯৮ বয়স : 49 লিঙ্গ : মহিলা	CZH1368190 ফটো উপলব্ধ
455 নাম : কৰুনা স্বামীৰ নাম: হাবিল ঘৰ নং : ১০০ বয়স : 49 লিঙ্গ : মহিলা	CZH1368236 ফটো উপলব্ধ	456 নাম : তাৰা হেমৰং পিতাৰ নাম: হাবিল হেমৰং ঘৰ নং : 100 বয়স : 27 লিঙ্গ : মহিলা	CZH1418698 ফটো উপলব্ধ	457 নাম : আলবিনা হেমব্রাম পিতাৰ নাম: হাবিল হেমব্রাম ঘৰ নং : 100 বয়স : 26 লিঙ্গ : মহিলা	CZH0556498 ফটো উপলব্ধ
458 নাম : মাজৰী স্বামীৰ নাম: জয়ফাল ঘৰ নং : ১০১ বয়স : 64 লিঙ্গ : মহিলা	CZH1368258 ফটো উপলব্ধ	459 নাম : জহন গুৰিয়া পিতাৰ নাম: জয়পাল গুৰিয়া ঘৰ নং : 101 বয়স : 36 লিঙ্গ : পুৰুষ	CZH0323360 ফটো উপলব্ধ	460 নাম : এতুৱাৰী মাৰি স্বামীৰ নাম: জহন গুৰিয়া ঘৰ নং : 101 বয়স : 36 লিঙ্গ : মহিলা	CZH0556647 ফটো উপলব্ধ
E 461 নাম : এলিনা গুৰিয়া পিতাৰ নাম: জয়পাল গুৰিয়া ঘৰ নং : 101 বয়স : 34 লিঙ্গ : মহিলা	CZH0323352 ফটো উপলব্ধ	E 462 নাম : লেংগা খুৰাজ পিতাৰ নাম: ছুইবুড়া ঘৰ নং : ১০২ বয়স : 72 লিঙ্গ : পুৰুষ	CZH1368269 ফটো উপলব্ধ	463 নাম : ফুলমনি স্বামীৰ নাম: লেংগা খুৰাম ঘৰ নং : ১০২ বয়স : 59 লিঙ্গ : মহিলা	CZH1368270 ফটো উপলব্ধ
# 464 নাম : আলবিছ পিতাৰ নাম: লেংগা খুৰাম ঘৰ নং : ১০২ বয়স : 54 লিঙ্গ : পুৰুষ	CZH1368281 ফটো উপলব্ধ	E 465 নাম : ব্ৰিজিট আইন্দ পিতাৰ নাম: আলবিছ আইন্দ ঘৰ নং : ১০২ বয়স : 32 লিঙ্গ : পুৰুষ	CZH0314997 ফটো উপলব্ধ	466 নাম : অবিনাশ আইন্দ পিতাৰ নাম: আলবিছ আইন্দ ঘৰ নং : ১০২ বয়স : 27 লিঙ্গ : পুৰুষ	CZH0315028 ফটো উপলব্ধ
E 467 নাম : আমিনা স্বামীৰ নাম: গফৰ ঘৰ নং : ১০৩ বয়স : 54 লিঙ্গ : মহিলা	CZH1368316 ফটো উপলব্ধ	468 নাম : বুমিনা বেগম পিতাৰ নাম: গফৰ আলি ঘৰ নং : 103 বয়স : 33 লিঙ্গ : মহিলা	CZH0553065 ফটো উপলব্ধ	469 নাম : মঙ্গলবতী হৰিদাস স্বামীৰ নাম: হৰিদাস ঘৰ নং : ১০৪ বয়স : 64 লিঙ্গ : মহিলা	CZH1368327 ফটো উপলব্ধ
E 470 নাম : বৈষ্ণব হৰিদাস পিতাৰ নাম: হৰিদাস ঘৰ নং : ১০৪ বয়স : 40 লিঙ্গ : পুৰুষ	CZH1368338 ফটো উপলব্ধ	471 নাম : বঞ্জিতা স্বামীৰ নাম: বৈষ্ণব হৰিদাস ঘৰ নং : ১০৪ বয়স : 37 লিঙ্গ : মহিলা	CZH1368349 ফটো উপলব্ধ	# 472 নাম : ৰফিক হুছেইন পিতাৰ নাম: হানিফ ঘৰ নং : ১০৫ বয়স : 51 লিঙ্গ : পুৰুষ	CZH1368350 ফটো উপলব্ধ
473 নাম : ছাহিদা বেগম স্বামীৰ নাম: ৰফিকুল হুছেইন ঘৰ নং : ১০৫ বয়স : 45 লিঙ্গ : মহিলা	CZH1368361 ফটো উপলব্ধ	474 নাম : ৰোমিজা বেগম পিতাৰ নাম: ৰফিকুল হুছেইন ঘৰ নং : ১০৫ বয়স : 29 লিঙ্গ : মহিলা	CZH0011087 ফটো উপলব্ধ	# 475 নাম : য়াদুল হুছেইন পিতাৰ নাম: মহম্মদ ৰফিক হুছেইন ঘৰ নং : ১০৫ বয়স : 30 লিঙ্গ : পুৰুষ	CZH0189316 ফটো উপলব্ধ
# 476 নাম : এলিজা বেগম পিতাৰ নাম: মহম্মদ ৰফিক হুছেইন ঘৰ নং : ১০৫ বয়স : 29 লিঙ্গ : মহিলা	CZH0315259 ফটো উপলব্ধ	477 নাম : লচমি নন্দ স্বামীৰ নাম: ললিত ঘৰ নং : ১০৬ বয়স : 56 লিঙ্গ : মহিলা	CZH1368372 ফটো উপলব্ধ	# 478 নাম : অমিত তুতী পিতাৰ নাম: ললিত ঘৰ নং : ১০৬ বয়স : 37 লিঙ্গ : পুৰুষ	CZH1368383 ফটো উপলব্ধ



479 নাম : লক্ষী তাঁতি স্বামীৰ নাম: অমিত তাঁতি ঘৰ নং : 106 বয়স : 34 লিঙ্গ : মহিলা	CZH0558122 ফটো উপলব্ধ	480 নাম : লখী তাঁতি স্বামীৰ নাম: অমিত তাঁতি ঘৰ নং : 106 বয়স : 28 লিঙ্গ : মহিলা	CZH0230474 ফটো উপলব্ধ	481 নাম : বাজেন পিতাৰ নাম: সোমৰা মেছা ঘৰ নং : 109 বয়স : 44 লিঙ্গ : পুৰুষ	CZH1368418 ফটো উপলব্ধ
482 নাম : দুৰ্গামনী স্বামীৰ নাম: বাজেন ঘৰ নং : 109 বয়স : 42 লিঙ্গ : মহিলা	CZH1368441 ফটো উপলব্ধ	483 নাম : বাজেশ পিতাৰ নাম: সোমৰা মেছা ঘৰ নং : 109 বয়স : 41 লিঙ্গ : পুৰুষ	CZH1368429 ফটো উপলব্ধ	484 নাম : নুৰী স্বামীৰ নাম: বাজেশ ঘৰ নং : 109 বয়স : 39 লিঙ্গ : মহিলা	CZH1368430 ফটো উপলব্ধ
485 নাম : ৰোহন মুড়া পিতাৰ নাম: ৰাজেন মুড়া ঘৰ নং : 107 বয়স : 24 লিঙ্গ : পুৰুষ	CZH0558858 ফটো উপলব্ধ	E 486 নাম : চঞ্চলা বিলু পিতাৰ নাম: বিলু ঘৰ নং : 109 বয়স : 62 লিঙ্গ : পুৰুষ	CZH1368485 ফটো উপলব্ধ	487 নাম : চন্দন চঞ্চলা পিতাৰ নাম: বিলু তাঁতি ঘৰ নং : 109 বয়স : 42 লিঙ্গ : পুৰুষ	CZH0568857 ফটো উপলব্ধ
488 নাম : সুনিতা ৰবি পিতাৰ নাম: ৰবি গুপি ঘৰ নং : 109 বয়স : 36 লিঙ্গ : মহিলা	CZH0568865 ফটো উপলব্ধ	489 নাম : ছোটু আলিজান পিতাৰ নাম: আলিজান ঘৰ নং : 111 বয়স : 54 লিঙ্গ : পুৰুষ	CZH1368521 ফটো উপলব্ধ	# 490 নাম : শায়ৰা চুটু স্বামীৰ নাম: ছোটু আলিজান ঘৰ নং : 111 বয়স : 50 লিঙ্গ : মহিলা	CZH1368532 ফটো উপলব্ধ
491 নাম : তাহীৰ আলী পিতাৰ নাম: তছলীম ঘৰ নং : 112 বয়স : 44 লিঙ্গ : পুৰুষ	CZH1368543 ফটো উপলব্ধ	492 নাম : ৰহিমা স্বামীৰ নাম: তাহীৰ ঘৰ নং : 112 বয়স : 39 লিঙ্গ : মহিলা	CZH1368554 ফটো উপলব্ধ	493 নাম : আতিক আলী পিতাৰ নাম: তাহীৰ আলী ঘৰ নং : 112 বয়স : 27 লিঙ্গ : পুৰুষ	CZH1799964 ফটো উপলব্ধ
494 নাম : সিদ্দিক আলী পিতাৰ নাম: তাহীৰ আলী ঘৰ নং : 112 বয়স : 25 লিঙ্গ : পুৰুষ	CZH1799998 ফটো উপলব্ধ	495 নাম : কুলচুমা খাটন স্বামীৰ নাম: আতিক আলী ঘৰ নং : 112 বয়স : 23 লিঙ্গ : মহিলা	SEW0000018 ফটো উপলব্ধ	E 496 নাম : উষা স্বামীৰ নাম: বধু ঘৰ নং : 113 বয়স : 81 লিঙ্গ : মহিলা	CZH1368598 ফটো উপলব্ধ
497 নাম : ৰাজু মল্লিক পিতাৰ নাম: বধু ঘৰ নং : 113 বয়স : 61 লিঙ্গ : পুৰুষ	CZH1368565 ফটো উপলব্ধ	E 498 নাম : পঞ্চমী স্বামীৰ নাম: ৰাজু মল্লিক ঘৰ নং : 113 বয়স : 57 লিঙ্গ : মহিলা	CZH1368576 ফটো উপলব্ধ	E 499 নাম : শকন্তলা স্বামীৰ নাম: ৰাজু মল্লিক ঘৰ নং : 113 বয়স : 49 লিঙ্গ : মহিলা	CZH1368587 ফটো উপলব্ধ
500 নাম : ৰূপালি মল্লিকা স্বামীৰ নাম: চাগৰ মল্লিকা ঘৰ নং : 113 বয়স : 36 লিঙ্গ : মহিলা	CZH0568881 ফটো উপলব্ধ	501 নাম : ৰেশমা মলিক পিতাৰ নাম: ৰাজু মলিক ঘৰ নং : 113 বয়স : 31 লিঙ্গ : মহিলা	CZH0319350 ফটো উপলব্ধ	502 নাম : সাগৰ মল্লিক পিতাৰ নাম: ৰাজু মল্লিক ঘৰ নং : 113 বয়স : 30 লিঙ্গ : পুৰুষ	CZH0323394 ফটো উপলব্ধ
# 503 নাম : ৰীণা মাছি পিতাৰ নাম: মোহন ঘৰ নং : 118 বয়স : 41 লিঙ্গ : মহিলা	CZH1368612 ফটো উপলব্ধ	E 504 নাম : বেংটু ভগলু পিতাৰ নাম: ভগলু ঘৰ নং : 118 বয়স : 69 লিঙ্গ : পুৰুষ	CZH1368634 ফটো উপলব্ধ	E 505 নাম : বৃথেশ্বৰী স্বামীৰ নাম: বেংটু ভগলু ঘৰ নং : 118 বয়স : 61 লিঙ্গ : মহিলা	CZH1368645 ফটো উপলব্ধ
506 নাম : ললিতা স্বামীৰ নাম: ফাগু লেদোৱা ঘৰ নং : 118 বয়স : 49 লিঙ্গ : মহিলা	CZH1368678 ফটো উপলব্ধ	507 নাম : লক্ষ্মী কৰ্মকাৰ স্বামীৰ নাম: সুনন তুৰী ঘৰ নং : 118 বয়স : 24 লিঙ্গ : মহিলা	SEW0077925 ফটো উপলব্ধ	508 নাম : সপ্না কৰ্মকাৰ পিতাৰ নাম: ফাগু কৰ্মকাৰ ঘৰ নং : 115 বয়স : 21 লিঙ্গ : মহিলা	CZH1799980 ফটো উপলব্ধ



509 নাম : বুকমিণি নন্দ পিতাৰ নাম: নন্দ ঘৰ নং : 116 বয়স : 54 লিঙ্গ : মহিলা	CZH1368725 ফটো উপলব্ধ	510 নাম : বমেশ তাঁতি পিতাৰ নাম: নন্দ ঘৰ নং : 116 বয়স : 52 লিঙ্গ : পুৰুষ	CZH1368689 ফটো উপলব্ধ	511 নাম : শান্তি বমেশ স্বামীৰ নাম: বমেশ তাঁতি ঘৰ নং : 116 বয়স : 49 লিঙ্গ : মহিলা	CZH1368690 ফটো উপলব্ধ
512 নাম : সত্য তাতী পিতাৰ নাম: বমেশ তাঁতি ঘৰ নং : 116 বয়স : 44 লিঙ্গ : পুৰুষ	CZH1368703 ফটো উপলব্ধ	# 513 নাম : লক্ষ্মী তাঁতি পিতাৰ নাম: বমেশ তাঁতি ঘৰ নং : 116 বয়স : 35 লিঙ্গ : মহিলা	CZH1368714 ফটো উপলব্ধ	514 নাম : বিকি তাঁতি পিতাৰ নাম: বমেশ তাঁতি ঘৰ নং : 116 বয়স : 27 লিঙ্গ : পুৰুষ	CZH0319392 ফটো উপলব্ধ
515 নাম : বাজেশ তাঁতি পিতাৰ নাম: সংকীৰ্ত্তন ঘৰ নং : 119 বয়স : 41 লিঙ্গ : পুৰুষ	CZH1368769 ফটো উপলব্ধ	516 নাম : বুলবলি নায়ক স্বামীৰ নাম: বাজেশ ঘৰ নং : 119 বয়স : 39 লিঙ্গ : মহিলা	CZH1368770 ফটো উপলব্ধ	517 নাম : হৰি তাঁতি পিতাৰ নাম: সংকীৰ্ত্তন ঘৰ নং : 119 বয়স : 38 লিঙ্গ : পুৰুষ	CZH1368781 ফটো উপলব্ধ
518 নাম : চন্দন বাসু পিতাৰ নাম: বাসু ঘৰ নং : 118 বয়স : 61 লিঙ্গ : পুৰুষ	CZH1368792 ফটো উপলব্ধ	519 নাম : গুণেশ্বৰী স্বামীৰ নাম: চন্দন ঘৰ নং : 118 বয়স : 57 লিঙ্গ : মহিলা	CZH1368805 ফটো উপলব্ধ	520 নাম : মামনী তাঁতি পিতাৰ নাম: চন্দন বাসু ঘৰ নং : 118 বয়স : 29 লিঙ্গ : মহিলা	CZH0190348 ফটো উপলব্ধ
521 নাম : সৰিতা ঘাটোৱাৰ পিতাৰ নাম: চন্দন বাসু ঘৰ নং : 118 বয়স : 28 লিঙ্গ : মহিলা	CZH0230730 ফটো উপলব্ধ	522 নাম : মদন বাসু পিতাৰ নাম: বাসু ঘৰ নং : 118 বয়স : 62 লিঙ্গ : পুৰুষ	CZH1368816 ফটো উপলব্ধ	523 নাম : কাতিৰনাগ মাজাৰী স্বামীৰ নাম: মদন বাসু ঘৰ নং : 118 বয়স : 57 লিঙ্গ : মহিলা	CZH1368827 ফটো উপলব্ধ
524 নাম : পনচু মদন পিতাৰ নাম: মদন বাসু ঘৰ নং : 118 বয়স : 41 লিঙ্গ : পুৰুষ	CZH1368838 ফটো উপলব্ধ	525 নাম : পেৰিয়ট তাঁতি পিতাৰ নাম: মদন তাঁতি ঘৰ নং : 119 বয়স : 40 লিঙ্গ : পুৰুষ	CZH0323402 ফটো উপলব্ধ	526 নাম : শকুন্তলা স্বামীৰ নাম: পনচু মদন ঘৰ নং : 118 বয়স : 39 লিঙ্গ : মহিলা	CZH1368849 ফটো উপলব্ধ
527 নাম : আলফন বাৰজু পিতাৰ নাম: কিম্বাৰাম ঘৰ নং : 120 বয়স : 39 লিঙ্গ : পুৰুষ	CZH1368850 ফটো উপলব্ধ	528 নাম : চানিকা ৰেতা পিতাৰ নাম: ৰেতামুৰা ঘৰ নং : 121 বয়স : 49 লিঙ্গ : পুৰুষ	CZH1368872 ফটো উপলব্ধ	529 নাম : দুৰ্গামনি বিষ্ণু স্বামীৰ নাম: চানিকা ৰেতা ঘৰ নং : 121 বয়স : 44 লিঙ্গ : মহিলা	CZH1368883 ফটো উপলব্ধ
530 নাম : ৱিলিয়াম কুজুৰ পিতাৰ নাম: ৱেষ্টন কুজুৰ ঘৰ নং : 121 বয়স : 43 লিঙ্গ : পুৰুষ	CZH0409649 ফটো উপলব্ধ	# 531 নাম : ৰকী মুণ্ডা পিতাৰ নাম: চানিকা ৰেতা ঘৰ নং : 121 বয়স : 34 লিঙ্গ : পুৰুষ	CZH0316026 ফটো উপলব্ধ	532 নাম : জীনা মুন্ডা পিতাৰ নাম: চানিকা মুন্ডা ঘৰ নং : 121 বয়স : 29 লিঙ্গ : মহিলা	CZH0017616 ফটো উপলব্ধ
533 নাম : আলবিছ আইন্দ পিতাৰ নাম: নিকলাছ ঘৰ নং : 122 বয়স : 51 লিঙ্গ : পুৰুষ	CZH1368907 ফটো উপলব্ধ	534 নাম : এলীনা পিতাৰ নাম: নিকলাছ ঘৰ নং : 122 বয়স : 47 লিঙ্গ : মহিলা	CZH1368918 ফটো উপলব্ধ	535 নাম : পাউলুছ পিতাৰ নাম: নিকলাছ ঘৰ নং : 122 বয়স : 45 লিঙ্গ : পুৰুষ	CZH1368929 ফটো উপলব্ধ
536 নাম : মেৰী আইন্দ স্বামীৰ নাম: পাউলুছ আইন্দ ঘৰ নং : 122 বয়স : 35 লিঙ্গ : মহিলা	CZH0011088 ফটো উপলব্ধ	537 নাম : মৰিয়াম স্বামীৰ নাম: লৰেন ঘৰ নং : 123 বয়স : 57 লিঙ্গ : মহিলা	CZH1368941 ফটো উপলব্ধ	538 নাম : আলেক্স আইন্দ পিতাৰ নাম: লৰেন আইন্দ ঘৰ নং : 123 বয়স : 41 লিঙ্গ : পুৰুষ	CZH0011089 ফটো উপলব্ধ



539 নাম : আথনাচ আইন্দ পিতাৰ নাম: লবেন আইন্দ ঘৰ নং : ১২৩ বয়স : 33 লিঙ্গ : পুৰুষ	CZH0018895 ফটো উপলব্ধ	540 নাম : মেৰী আইন্দ পিতাৰ নাম: লবেন আইন্দ ঘৰ নং : ১২৩ বয়স : 31 লিঙ্গ : মহিলা	CZH0011090 ফটো উপলব্ধ	E 541 নাম : এতুৰা তুৰী পিতাৰ নাম: ফিলিপ ঘৰ নং : ১২৪ বয়স : 62 লিঙ্গ : পুৰুষ	CZH1368952 ফটো উপলব্ধ
542 নাম : দুখনি স্বামীৰ নাম: এতুৰা তুৰী ঘৰ নং : ১২৪ বয়স : 57 লিঙ্গ : মহিলা	CZH1368963 ফটো উপলব্ধ	R 543 নাম : অৰুন তুৰী স্বামীৰ নাম: এতুৰা ঘৰ নং : ১২৪ বয়স : 41 লিঙ্গ : মহিলা	CZH1368985 ফটো উপলব্ধ	544 নাম : বাসন্তী মদন স্বামীৰ নাম: মদন ঘৰ নং : ১২৫ বয়স : 55 লিঙ্গ : মহিলা	CZH1369002 ফটো উপলব্ধ
545 নাম : সুনীল গোৱাল পিতাৰ নাম: মদন ফাগুণ ঘৰ নং : ১২৫ বয়স : 33 লিঙ্গ : পুৰুষ	CZH0011091 ফটো উপলব্ধ	546 নাম : ধ্ৰুব গোৱাল পিতাৰ নাম: মদন ফাগু ঘৰ নং : 125 বয়স : 33 লিঙ্গ : পুৰুষ	SEW0033431 ফটো উপলব্ধ	547 নাম : মনি ঘাটোৱাৰ স্বামীৰ নাম: ধ্ৰুব গোৱাল ঘৰ নং : 125 বয়স : 28 লিঙ্গ : মহিলা	SEW0033506 ফটো উপলব্ধ
548 নাম : হাবিল পাণ্ডু পিতাৰ নাম: পাণ্ডু ঘৰ নং : ১২৭ বয়স : 64 লিঙ্গ : পুৰুষ	CZH1369013 ফটো উপলব্ধ	549 নাম : হানা হাবিল পাণ্ডু স্বামীৰ নাম: হাবিল ঘৰ নং : ১২৭ বয়স : 57 লিঙ্গ : মহিলা	CZH1369024 ফটো উপলব্ধ	550 নাম : পাক্কেল ভেঙ্গৰা পিতাৰ নাম: হাবিল ঘৰ নং : ১২৭ বয়স : 44 লিঙ্গ : পুৰুষ	CZH1369046 ফটো উপলব্ধ
551 নাম : ভিক্টোৰিয়া ভেঙ্গৰা স্বামীৰ নাম: পাক্কেল ভেঙ্গৰা ঘৰ নং : ১২৭ বয়স : 39 লিঙ্গ : মহিলা	CZH0011092 ফটো উপলব্ধ	552 নাম : দমনিক ভেঙ্গৰা পিতাৰ নাম: হাবিল পান্ডু ঘৰ নং : ১২৭ বয়স : 35 লিঙ্গ : পুৰুষ	CZH0011093 ফটো উপলব্ধ	E 553 নাম : চেতলাল মেছ পিতাৰ নাম: মেছ ঘৰ নং : ১২৭ বয়স : 57 লিঙ্গ : পুৰুষ	CZH1369057 ফটো উপলব্ধ
554 নাম : সমবাৰি স্বামীৰ নাম: চেতলাল ঘৰ নং : ১২৮ বয়স : 51 লিঙ্গ : মহিলা	CZH1369068 ফটো উপলব্ধ	555 নাম : মিঠন পিতাৰ নাম: চেতলাল ঘৰ নং : ১২৮ বয়স : 39 লিঙ্গ : পুৰুষ	CZH1369079 ফটো উপলব্ধ	E 556 নাম : মাজৰী স্বামীৰ নাম: এতুৰা গঙ্গা ঘৰ নং : ১২৯ বয়স : 67 লিঙ্গ : মহিলা	CZH1369091 ফটো উপলব্ধ
557 নাম : কাৰলছ পিতাৰ নাম: এতুৰা গঙ্গা ঘৰ নং : ১২৯ বয়স : 49 লিঙ্গ : পুৰুষ	CZH1369104 ফটো উপলব্ধ	558 নাম : হেলৰিউছ পিতাৰ নাম: এতুৰা গঙ্গা ঘৰ নং : ১২৯ বয়স : 47 লিঙ্গ : পুৰুষ	CZH1369115 ফটো উপলব্ধ	559 নাম : ভিক্টোৰিয়া চৰেন স্বামীৰ নাম: বিলিয়াম ঘৰ নং : ১২৯ বয়স : 46 লিঙ্গ : মহিলা	CZH1369159 ফটো উপলব্ধ
560 নাম : বিলিয়াম পিতাৰ নাম: এতুৰা গঙ্গা ঘৰ নং : ১২৯ বয়স : 45 লিঙ্গ : পুৰুষ	CZH1369126 ফটো উপলব্ধ	561 নাম : বেৰনাদেব স্বামীৰ নাম: কাৰলছ ঘৰ নং : ১২৯ বয়স : 42 লিঙ্গ : মহিলা	CZH1369137 ফটো উপলব্ধ	562 নাম : চনা স্বামীৰ নাম: হেলৰিউছ ঘৰ নং : ১২৯ বয়স : 41 লিঙ্গ : মহিলা	CZH1369148 ফটো উপলব্ধ
# 563 নাম : চৰপিনা বৰ্জ পিতাৰ নাম: এতুৰা গঙ্গা ঘৰ নং : ১২৯ বয়স : 42 লিঙ্গ : মহিলা	CZH1369160 ফটো উপলব্ধ	564 নাম : অঞ্জলী পিতাৰ নাম: এতুৰা গঙ্গা ঘৰ নং : ১২৯ বয়স : 37 লিঙ্গ : মহিলা	CZH1369171 ফটো উপলব্ধ	565 নাম : ৰিমিচ মুন্ডা পিতাৰ নাম: এতুৰা গঙ্গা ঘৰ নং : ১২৯ বয়স : 34 লিঙ্গ : পুৰুষ	CZH0011094 ফটো উপলব্ধ
E 566 নাম : চুক চমৰা পিতাৰ নাম: চন্দ্ৰমোপাল ঘৰ নং : ১৩১ বয়স : 62 লিঙ্গ : পুৰুষ	CZH1369182 ফটো উপলব্ধ	E 567 নাম : চকুৰমনি চুক স্বামীৰ নাম: চুক চমৰা ঘৰ নং : ১৩১ বয়স : 55 লিঙ্গ : মহিলা	CZH1369206 ফটো উপলব্ধ	568 নাম : ৰমেশ পিতাৰ নাম: সুখৰাম ঘৰ নং : ১৩২ বয়স : 51 লিঙ্গ : পুৰুষ	CZH1369228 ফটো উপলব্ধ



<p>569 CZH1369239</p> <p>নাম : সুমিত্ৰা স্বামীৰ নাম : বমেশ ঘৰ নং : 102 বয়স : 47 লিঙ্গ : মহিলা</p> <p>ফটো উপলব্ধ</p>	<p>E 570 CZH1369251</p> <p>নাম : অনিল মুড়া পিতাৰ নাম : সুখৰাম ঘৰ নং : 102 বয়স : 41 লিঙ্গ : পুৰুষ</p> <p>ফটো উপলব্ধ</p>	<p>571 CZH1369240</p> <p>নাম : আচৰিতা স্বামীৰ নাম : অনিল ঘৰ নং : 102 বয়স : 39 লিঙ্গ : মহিলা</p> <p>ফটো উপলব্ধ</p>
<p>572 CZH1375106</p> <p>নাম : লেংগা মুড়া পিতাৰ নাম : বমেশ মুড়া ঘৰ নং : 102 বয়স : 33 লিঙ্গ : পুৰুষ</p> <p>ফটো উপলব্ধ</p>	<p>573 CZH1375082</p> <p>নাম : মহেন্দ্ৰ মুড়া পিতাৰ নাম : বমেশ মুড়া ঘৰ নং : 102 বয়স : 30 লিঙ্গ : পুৰুষ</p> <p>ফটো উপলব্ধ</p>	<p>574 CZH1418425</p> <p>নাম : বেজিনা জহান স্বামীৰ নাম : বাদল জহান ঘৰ নং : 133 বয়স : 50 লিঙ্গ : মহিলা</p> <p>ফটো উপলব্ধ</p>
<p>R 575 CZH1369284</p> <p>নাম : বেজিনা জহান পিতাৰ নাম : জোহন ঘৰ নং : 100 বয়স : 47 লিঙ্গ : মহিলা</p> <p>ফটো উপলব্ধ</p>	<p>576 CZH1369262</p> <p>নাম : আমৰোচ ধান পিতাৰ নাম : জোহন ঘৰ নং : 100 বয়স : 44 লিঙ্গ : পুৰুষ</p> <p>ফটো উপলব্ধ</p>	<p>577 CZH1369273</p> <p>নাম : জুচপিনা স্বামীৰ নাম : আমৰোচ ধান ঘৰ নং : 100 বয়স : 42 লিঙ্গ : মহিলা</p> <p>ফটো উপলব্ধ</p>
<p>578 CZH1369295</p> <p>নাম : মদন মঙ্গল পিতাৰ নাম : মঙ্গল ঘৰ নং : 108 বয়স : 69 লিঙ্গ : পুৰুষ</p> <p>ফটো উপলব্ধ</p>	<p>579 CZH1369308</p> <p>নাম : বৃপালী স্বামীৰ নাম : ছিলধৰ ঘৰ নং : 108 বয়স : 57 লিঙ্গ : মহিলা</p> <p>ফটো উপলব্ধ</p>	<p>E 580 CZH1369319</p> <p>নাম : ববি দাশ পিতাৰ নাম : বতেশ্বৰ দাশ ঘৰ নং : 108 বয়স : 44 লিঙ্গ : পুৰুষ</p> <p>ফটো উপলব্ধ</p>
<p>581 CZH1369320</p> <p>নাম : বাখাল পিতাৰ নাম : ছিলধৰ ঘৰ নং : 108 বয়স : 42 লিঙ্গ : পুৰুষ</p> <p>ফটো উপলব্ধ</p>	<p>582 CZH1369342</p> <p>নাম : বিনা স্বামীৰ নাম : বাখাল ঘৰ নং : 108 বয়স : 40 লিঙ্গ : মহিলা</p> <p>ফটো উপলব্ধ</p>	<p>583 CZH1369331</p> <p>নাম : মংগল মাহালী পিতাৰ নাম : ছিলধৰ ঘৰ নং : 108 বয়স : 39 লিঙ্গ : পুৰুষ</p> <p>ফটো উপলব্ধ</p>
<p>584 CZH1369353</p> <p>নাম : পলবি মাহালী স্বামীৰ নাম : মঙ্গল ঘৰ নং : 108 বয়স : 37 লিঙ্গ : মহিলা</p> <p>ফটো উপলব্ধ</p>	<p>585 CZH1369364</p> <p>নাম : ৰাজু মাধব পিতাৰ নাম : বুধু ঘৰ নং : 105 বয়স : 54 লিঙ্গ : পুৰুষ</p> <p>ফটো উপলব্ধ</p>	<p>586 CZH1369375</p> <p>নাম : চম্পা মাধব স্বামীৰ নাম : ৰাজু ঘৰ নং : 105 বয়স : 49 লিঙ্গ : মহিলা</p> <p>ফটো উপলব্ধ</p>
<p>587 CZH0533430</p> <p>নাম : প্ৰদীপ মণ্ডা পিতাৰ নাম : ৰাজু মাধব ঘৰ নং : 135 বয়স : 31 লিঙ্গ : পুৰুষ</p> <p>ফটো উপলব্ধ</p>	<p>E 588 CZH1369397</p> <p>নাম : সুৰেন মাধব পিতাৰ নাম : মাধব ঘৰ নং : 106 বয়স : 64 লিঙ্গ : পুৰুষ</p> <p>ফটো উপলব্ধ</p>	<p>E 589 CZH1369400</p> <p>নাম : লখী সুৰেন স্বামীৰ নাম : সুৰেন মাধব ঘৰ নং : 106 বয়স : 57 লিঙ্গ : মহিলা</p> <p>ফটো উপলব্ধ</p>
<p>E 590 CZH1369444</p> <p>নাম : বাসন্তি বিশ্ব স্বামীৰ নাম : বিশ্ব বাবুলাল ঘৰ নং : 109 বয়স : 57 লিঙ্গ : মহিলা</p> <p>ফটো উপলব্ধ</p>	<p>591 CZH1369455</p> <p>নাম : দেবিলাল উৰাং পিতাৰ নাম : গৌৰি বুঢ়া ঘৰ নং : 109 বয়স : 47 লিঙ্গ : পুৰুষ</p> <p>ফটো উপলব্ধ</p>	<p>592 CZH1369466</p> <p>নাম : মইনা দলুাল স্বামীৰ নাম : দেবিলাল ঘৰ নং : 109 বয়স : 41 লিঙ্গ : মহিলা</p> <p>ফটো উপলব্ধ</p>
<p>593 CZH1369477</p> <p>নাম : মঙ্গনা গান্দ পিতাৰ নাম : জান্দুৰাম উৰাং ঘৰ নং : 180 বয়স : 39 লিঙ্গ : পুৰুষ</p> <p>ফটো উপলব্ধ</p>	<p>594 CZH0422402</p> <p>নাম : বনু উৰাং স্বামীৰ নাম : চমৰা উৰাং ঘৰ নং : 140 বয়স : 31 লিঙ্গ : মহিলা</p> <p>ফটো উপলব্ধ</p>	<p>595 CZH0422170</p> <p>নাম : চমৰা উৰাং পিতাৰ নাম : গান্দুৰ উৰাং ঘৰ নং : 140 বয়স : 28 লিঙ্গ : পুৰুষ</p> <p>ফটো উপলব্ধ</p>
<p>596 CZH1369499</p> <p>নাম : বিৰছী ফাণ্ড স্বামীৰ নাম : মহেন্দ্ৰ বৰ্জ ঘৰ নং : 181 বয়স : 61 লিঙ্গ : মহিলা</p> <p>ফটো উপলব্ধ</p>	<p>597 CZH1369513</p> <p>নাম : ৰাজেন পিতাৰ নাম : মহেন্দ্ৰ বৰ্জ ঘৰ নং : 181 বয়স : 49 লিঙ্গ : পুৰুষ</p> <p>ফটো উপলব্ধ</p>	<p>598 CZH0214775</p> <p>নাম : বীতা মুহিন্দ স্বামীৰ নাম : জাতিেন ঘৰ নং : 181 বয়স : 45 লিঙ্গ : মহিলা</p> <p>ফটো উপলব্ধ</p>



599 নাম : জীতেন পিতাৰ নাম: মহেন্দ্ৰ বৰ্জ ঘৰ নং : 181 বয়স : 44 লিঙ্গ : পুৰুষ	CZH1369524 ফটো উপলব্ধ	600 নাম : মহেন্দ্ৰ বৰ্জ পিতাৰ নাম: মহেন্দ্ৰ বৰ্জ ঘৰ নং : 181 বয়স : 42 লিঙ্গ : পুৰুষ	CZH1369535 ফটো উপলব্ধ	601 নাম : মীনা বোৰ্জ স্বামীৰ নাম: বোৰ্জ গোৱালা ঘৰ নং : 181 বয়স : 41 লিঙ্গ : মহিলা	SEW0086744 ফটো উপলব্ধ
602 নাম : বাসন্তি মহেন্দ্ৰ স্বামীৰ নাম: মহেন্দ্ৰ ঘৰ নং : 182 বয়স : 49 লিঙ্গ : মহিলা	CZH1369557 ফটো উপলব্ধ	E 603 নাম : মহিপাল গোস্বামী পিতাৰ নাম: পুৰুষ গোস্বামী ঘৰ নং : 182 বয়স : 41 লিঙ্গ : পুৰুষ	CZH1369546 ফটো উপলব্ধ	604 নাম : শ্যাম গোস্বামী পিতাৰ নাম: মহিপাল গোস্বামী ঘৰ নং : 182 বয়স : 31 লিঙ্গ : পুৰুষ	CZH0011095 ফটো উপলব্ধ
605 নাম : ৰীতা গোস্বামী পিতাৰ নাম: মহিপাল গোস্বামী ঘৰ নং : 182 বয়স : 28 লিঙ্গ : মহিলা	CZH0231001 ফটো উপলব্ধ	606 নাম : জোনালী গোস্বামী স্বামীৰ নাম: শ্যাম গোস্বামী ঘৰ নং : 142 বয়স : 28 লিঙ্গ : মহিলা	SEW0083402 ফটো উপলব্ধ	607 নাম : অঞ্জু বৈদ্য স্বামীৰ নাম: বিদুভূষণ ঘৰ নং : 183 বয়স : 69 লিঙ্গ : মহিলা	CZH1369579 ফটো উপলব্ধ
608 নাম : মান্তি বৈদ্য স্বামীৰ নাম: বিনয় বৈদ্য ঘৰ নং : 183 বয়স : 41 লিঙ্গ : মহিলা	CZH1369604 ফটো উপলব্ধ	609 নাম : দিষ্টী বৈদ্য পিতাৰ নাম: শ্যামল বৈদ্য ঘৰ নং : 144 বয়স : 33 লিঙ্গ : মহিলা	CZH0357855 ফটো উপলব্ধ	610 নাম : পম্পী বৈদ্য পিতাৰ নাম: চন্দন বৈদ্য ঘৰ নং : 144 বয়স : 23 লিঙ্গ : মহিলা	CZH1801562 ফটো উপলব্ধ
611 নাম : ৰাজ বৈদ্য পিতাৰ নাম: শ্যামল বৈদ্য ঘৰ নং : 144 বয়স : 21 লিঙ্গ : পুৰুষ	CZH1799956 ফটো উপলব্ধ	612 নাম : শ্যামল বৈদ্য পিতাৰ নাম: শ্যামল ঘৰ নং : 188ক বয়স : 55 লিঙ্গ : পুৰুষ	CZH1369648 ফটো উপলব্ধ	613 নাম : নিৰ্মল বৈদ্য পিতাৰ নাম: বেনু ঘৰ নং : 188খ বয়স : 51 লিঙ্গ : পুৰুষ	CZH1369660 ফটো উপলব্ধ
614 নাম : অনিতা বৈদ্য পিতাৰ নাম: শ্যামল বৈদ্য ঘৰ নং : 188ক বয়স : 49 লিঙ্গ : মহিলা	CZH1369659 ফটো উপলব্ধ	S 615 নাম : নিৰ্মল বৈদ্য পিতাৰ নাম: নিৰ্মল বৈদ্য ঘৰ নং : 188ক বয়স : 46 লিঙ্গ : পুৰুষ	CZH1369706 ফটো উপলব্ধ	616 নাম : দিপালী বৈদ্য স্বামীৰ নাম: নিৰ্মল বৈদ্য ঘৰ নং : 188খ বয়স : 46 লিঙ্গ : মহিলা	CZH1369671 ফটো উপলব্ধ
617 নাম : চন্দন বৈদ্য পিতাৰ নাম: বেনু ঘৰ নং : 188গ বয়স : 44 লিঙ্গ : পুৰুষ	CZH1369682 ফটো উপলব্ধ	618 নাম : লিপি বৈদ্য স্বামীৰ নাম: চন্দন বৈদ্য ঘৰ নং : 188গ বয়স : 40 লিঙ্গ : মহিলা	CZH1369693 ফটো উপলব্ধ	E 619 নাম : ছোট লেংগা পিতাৰ নাম: লেংগা ঘৰ নং : 18৫ বয়স : 41 লিঙ্গ : পুৰুষ	CZH1369728 ফটো উপলব্ধ
620 নাম : ছুনজাবতী স্বামীৰ নাম: ছোট লেংগা ঘৰ নং : 18৫ বয়স : 39 লিঙ্গ : মহিলা	CZH1369739 ফটো উপলব্ধ	621 নাম : আঘনু উৰাং পিতাৰ নাম: ডাকাৰাম ঘৰ নং : 18৬ বয়স : 57 লিঙ্গ : পুৰুষ	CZH1369751 ফটো উপলব্ধ	622 নাম : দেবী মায়া থাপা স্বামীৰ নাম: আঘনু উৰাং ঘৰ নং : 18৬ বয়স : 44 লিঙ্গ : মহিলা	CZH1369762 ফটো উপলব্ধ
623 নাম : দুৰেন থাপা পিতাৰ নাম: আঘনু উৰাং ঘৰ নং : 18৬ বয়স : 39 লিঙ্গ : মহিলা	CZH1369773 ফটো উপলব্ধ	624 নাম : লক্ষী সূজনা স্বামীৰ নাম: দিলীপ মাধব ঘৰ নং : 18৭ বয়স : 67 লিঙ্গ : মহিলা	CZH1369795 ফটো উপলব্ধ	# 625 নাম : অমত মুড়া পিতাৰ নাম: দিলীপ মাধব ঘৰ নং : 18৭ বয়স : 49 লিঙ্গ : পুৰুষ	CZH0317206 ফটো উপলব্ধ
626 নাম : পূৰ্ণি মুৰা পিতাৰ নাম: দিলীপ মাধব ঘৰ নং : 18৭ বয়স : 48 লিঙ্গ : মহিলা	CZH0317149 ফটো উপলব্ধ	627 নাম : বিৰু মুৰা পিতাৰ নাম: দিলীপ মাধব ঘৰ নং : 18৭ বয়স : 46 লিঙ্গ : পুৰুষ	CZH0317156 ফটো উপলব্ধ	628 নাম : বুধনী বাংগো স্বামীৰ নাম: বিৰু মুড়া ঘৰ নং : 18৭ বয়স : 41 লিঙ্গ : মহিলা	SEW0086835 ফটো উপলব্ধ



629 নাম : নবীন মুৰা পিতাৰ নাম : দিলীপ মাধব ঘৰ নং : 189 বয়স : 40 লিঙ্গ : পুৰুষ	CZH0317198 ফটো উপলব্ধ	630 নাম : বিসকা মুণ্ডা স্বামীৰ নাম : নবীন মুৰা ঘৰ নং : 147 বয়স : 35 লিঙ্গ : মহিলা	SEW0075952 ফটো উপলব্ধ	631 নাম : বসন্তী মুৰা স্বামীৰ নাম : অমৃত মুৰা ঘৰ নং : 147 বয়স : 28 লিঙ্গ : মহিলা	SEW0033415 ফটো উপলব্ধ
632 নাম : মাজৰী পিটু স্বামীৰ নাম : পিটু হোলছাই ঘৰ নং : 188 বয়স : 73 লিঙ্গ : মহিলা	CZH1369819 ফটো উপলব্ধ	633 নাম : ইমিল পিতাৰ নাম : পিটু হোলছাই ঘৰ নং : 188 বয়স : 54 লিঙ্গ : পুৰুষ	CZH1369820 ফটো উপলব্ধ	634 নাম : দুৰ্গামনি স্বামীৰ নাম : ইমিল ঘৰ নং : 188 বয়স : 49 লিঙ্গ : মহিলা	CZH1369831 ফটো উপলব্ধ
635 নাম : বেতা মুণ্ডা পিতাৰ নাম : ইমিল পিটু ঘৰ নং : 188 বয়স : 30 লিঙ্গ : পুৰুষ	CZH0192146 ফটো উপলব্ধ	E 636 নাম : সোমবাৰী সুখৰাম স্বামীৰ নাম : ফাগু ঘৰ নং : 188 বয়স : 59 লিঙ্গ : মহিলা	CZH1369842 ফটো উপলব্ধ	637 নাম : বতন লাল পিতাৰ নাম : ফাগু ঘৰ নং : 188 বয়স : 51 লিঙ্গ : পুৰুষ	CZH1369853 ফটো উপলব্ধ
638 নাম : অচিন পিতাৰ নাম : ফাগু ঘৰ নং : 188 বয়স : 47 লিঙ্গ : পুৰুষ	CZH1369864 ফটো উপলব্ধ	639 নাম : অধিৰ পিতাৰ নাম : ফাগু ঘৰ নং : 188 বয়স : 44 লিঙ্গ : পুৰুষ	CZH1369875 ফটো উপলব্ধ	640 নাম : চাৰিতা বতন স্বামীৰ নাম : বতন লাল ঘৰ নং : 188 বয়স : 39 লিঙ্গ : মহিলা	CZH1369886 ফটো উপলব্ধ
641 নাম : ক্ৰিষ্টীনা আয়ন্দ পিতাৰ নাম : বতন আয়ন্দ ঘৰ নং : 149 বয়স : 25 লিঙ্গ : মহিলা	CZH0558924 ফটো উপলব্ধ	642 নাম : নাজমা বেগম স্বামীৰ নাম : শেষ মহম্মদ ঘৰ নং : 150 বয়স : 57 লিঙ্গ : মহিলা	CZH1369900 ফটো উপলব্ধ	643 নাম : বাজেন বাটৈ পিতাৰ নাম : কাৰি ঘৰ নং : 152 বয়স : 73 লিঙ্গ : পুৰুষ	CZH1369922 ফটো উপলব্ধ
E 644 নাম : শকীলা স্বামীৰ নাম : বাজেন বাটৈ ঘৰ নং : 152 বয়স : 57 লিঙ্গ : মহিলা	CZH1369933 ফটো উপলব্ধ	645 নাম : চৈতন বেহেৰা পিতাৰ নাম : বাজেন বাটৈ ঘৰ নং : 152 বয়স : 55 লিঙ্গ : পুৰুষ	CZH1369955 ফটো উপলব্ধ	646 নাম : পৰমেশ্বৰী পিতাৰ নাম : বাজেন বাটৈ ঘৰ নং : 152 বয়স : 47 লিঙ্গ : মহিলা	CZH1369944 ফটো উপলব্ধ
647 নাম : সুৰেশ বাটৈ পিতাৰ নাম : চেতন বাটৈ ঘৰ নং : 152 বয়স : 33 লিঙ্গ : পুৰুষ	CZH0319574 ফটো উপলব্ধ	648 নাম : মহাবীৰ বাটৈ পিতাৰ নাম : চেতন বাটৈ ঘৰ নং : 152 বয়স : 31 লিঙ্গ : পুৰুষ	CZH0317669 ফটো উপলব্ধ	E 649 নাম : প্ৰমিলা স্বামীৰ নাম : পৰেশ সুখৰাম ঘৰ নং : 152 বয়স : 49 লিঙ্গ : মহিলা	CZH1369966 ফটো উপলব্ধ
E 650 নাম : দৰমী নেছা স্বামীৰ নাম : হৰম ঘৰ নং : 152 বয়স : 72 লিঙ্গ : মহিলা	CZH1369977 ফটো উপলব্ধ	E 651 নাম : জীতেন মুৰা পিতাৰ নাম : হৰম ঘৰ নং : 152 বয়স : 40 লিঙ্গ : পুৰুষ	CZH1369999 ফটো উপলব্ধ	652 নাম : লক্ষীৰাম পিতাৰ নাম : বুধৰাম ঘৰ নং : 152 বয়স : 39 লিঙ্গ : পুৰুষ	CZH1369988 ফটো উপলব্ধ
653 নাম : লুইয়া জসেফ স্বামীৰ নাম : ভদ্ৰ ঘৰ নং : 152 বয়স : 38 লিঙ্গ : মহিলা	CZH1370009 ফটো উপলব্ধ	654 নাম : দাৰাসিং পিতাৰ নাম : শিৰাজী ঘৰ নং : 152 বয়স : 47 লিঙ্গ : পুৰুষ	CZH1370010 ফটো উপলব্ধ	655 নাম : জুচবিনা স্বামীৰ নাম : দাৰাসিং ঘৰ নং : 152 বয়স : 41 লিঙ্গ : মহিলা	CZH1370021 ফটো উপলব্ধ
656 নাম : নীলমনি স্বামীৰ নাম : মনোজ প্ৰবন ঘৰ নং : 152 বয়স : 61 লিঙ্গ : মহিলা	CZH1370054 ফটো উপলব্ধ	657 নাম : বিৰশমনি মুৰা কৰ্মকাৰ স্বামীৰ নাম : ধৰম কৰ্মকাৰ ঘৰ নং : 152 বয়স : 34 লিঙ্গ : মহিলা	CZH0317776 ফটো উপলব্ধ	658 নাম : ধৰম কৰ্মকাৰ পিতাৰ নাম : মৃত মনোজ কৰ্মকাৰ ঘৰ নং : 152 বয়স : 31 লিঙ্গ : পুৰুষ	CZH0039388 ফটো উপলব্ধ



E 659 নাম : জলিতা স্বামীৰ নাম : বিজয় শত্ৰু ঘৰ নং : ১৬৩ বয়স : 62 লিঙ্গ : মহিলা	CZH1370076 ফটো উপলব্ধ	660 নাম : লক্ষীৰাম পিতাৰ নাম : বিজয় শত্ৰু ঘৰ নং : ১৬৩ বয়স : 54 লিঙ্গ : পুৰুষ	CZH1370098 ফটো উপলব্ধ	661 নাম : সুমিত্ৰা স্বামীৰ নাম : লক্ষীৰাম ঘৰ নং : ১৬৩ বয়স : 44 লিঙ্গ : মহিলা	CZH1370112 ফটো উপলব্ধ
662 নাম : ৰাজ পিতাৰ নাম : বিজয় শত্ৰু ঘৰ নং : ১৬৩ বয়স : 39 লিঙ্গ : পুৰুষ	CZH1370087 ফটো উপলব্ধ	663 নাম : ৰেবতী প্ৰীতম স্বামীৰ নাম : কৌশল কৰ্মকাৰ ঘৰ নং : ১৬৫ বয়স : 54 লিঙ্গ : মহিলা	CZH1370134 ফটো উপলব্ধ	664 নাম : কৌশল কৰ্মকাৰ পিতাৰ নাম : গকুল ঘৰ নং : ১৬৫ বয়স : 54 লিঙ্গ : পুৰুষ	CZH1370123 ফটো উপলব্ধ
665 নাম : মজন কৰ্মকাৰ পিতাৰ নাম : কৌশল কৰ্মকাৰ ঘৰ নং : ১৬৫ বয়স : 41 লিঙ্গ : পুৰুষ	CZH1370145 ফটো উপলব্ধ	E 666 নাম : কৃষ্ণ পিতাৰ নাম : জগত ঘৰ নং : ১৬৬ বয়স : 72 লিঙ্গ : পুৰুষ	CZH1370167 ফটো উপলব্ধ	667 নাম : অনিতা পিতাৰ নাম : কৃষ্ণ ঘৰ নং : ১৬৬ বয়স : 47 লিঙ্গ : পুৰুষ	CZH1370178 ফটো উপলব্ধ
668 নাম : মদন বিৰছা পিতাৰ নাম : বিৰছা প্ৰধান ঘৰ নং : ১৬৭ বয়স : 43 লিঙ্গ : পুৰুষ	CZH1370203 ফটো উপলব্ধ	669 নাম : মঞ্জু মদন স্বামীৰ নাম : মদন বিৰছা ঘৰ নং : ১৬৭ বয়স : 39 লিঙ্গ : মহিলা	CZH1370214 ফটো উপলব্ধ	# 670 নাম : ভূপেন তাঁতী পিতাৰ নাম : কৃষ্ণ তাঁতী ঘৰ নং : ১৬৮ বয়স : 39 লিঙ্গ : পুৰুষ	CZH1370258 ফটো উপলব্ধ
671 নাম : নিপেন তাঁতী পিতাৰ নাম : কৃষ্ণ দুখিয়া ঘৰ নং : ১৬৮ বয়স : 37 লিঙ্গ : পুৰুষ	CZH1375060 ফটো উপলব্ধ	672 নাম : দিপালী তাঁতী পিতাৰ নাম : কৃষ্ণ দুখিয়া ঘৰ নং : ১৬৮ বয়স : 34 লিঙ্গ : মহিলা	CZH0317925 ফটো উপলব্ধ	E 673 নাম : ফ্ৰান্সজ নিমাই পিতাৰ নাম : নিমাই ঘৰ নং : ১৬৯ বয়স : 53 লিঙ্গ : পুৰুষ	CZH1370269 ফটো উপলব্ধ
674 নাম : মৰিয়ম স্বামীৰ নাম : ফ্ৰান্সজ নিমাই ঘৰ নং : ১৬৯ বয়স : 47 লিঙ্গ : মহিলা	CZH1370270 ফটো উপলব্ধ	675 নাম : জচিন্তা পিতাৰ নাম : ফ্ৰান্সজ নিমাই ঘৰ নং : ১৬৯ বয়স : 39 লিঙ্গ : মহিলা	CZH1370292 ফটো উপলব্ধ	676 নাম : অজয় পিতাৰ নাম : ফ্ৰান্সজ নিমাই ঘৰ নং : ১৬৯ বয়স : 38 লিঙ্গ : পুৰুষ	CZH1370305 ফটো উপলব্ধ
E 677 নাম : বিজয় কাচুৰ পিতাৰ নাম : ফ্ৰান্সজ নিমাই ঘৰ নং : ১৬৯ বয়স : 85 লিঙ্গ : পুৰুষ	CZH0317966 ফটো উপলব্ধ	678 নাম : কেশ্বৰাম পিতাৰ নাম : সুখৰাম ঘৰ নং : ১৭০ বয়স : 69 লিঙ্গ : পুৰুষ	CZH1370316 ফটো উপলব্ধ	679 নাম : শিমন বাৰ্জে পিতাৰ নাম : কেশ্বৰাম বাৰ্জে ঘৰ নং : ১৭০ বয়স : 45 লিঙ্গ : পুৰুষ	SEW0077941 ফটো উপলব্ধ
R 680 নাম : শিমন পিতাৰ নাম : কেশ্বৰাম ঘৰ নং : ১৭০ বয়স : 44 লিঙ্গ : পুৰুষ	CZH1370327 ফটো উপলব্ধ	# 681 নাম : মনাই মুড়া কেশ্বা পিতাৰ নাম : কেশ্বৰাম ঘৰ নং : ১৭০ বয়স : 45 লিঙ্গ : পুৰুষ	CZH1370349 ফটো উপলব্ধ	682 নাম : মাগডালী স্বামীৰ নাম : শিমন ঘৰ নং : ১৭০ বয়স : 39 লিঙ্গ : মহিলা	CZH1370338 ফটো উপলব্ধ
683 নাম : চুমী মুৰা পিতাৰ নাম : কেশ্বৰাম ঘৰ নং : ১৭০ বয়স : 35 লিঙ্গ : মহিলা	CZH0193755 ফটো উপলব্ধ	684 নাম : ফাউষ্টিনা বাৰ্জে পিতাৰ নাম : শিমন বাৰ্জে ঘৰ নং : ১৭০ বয়স : 20 লিঙ্গ : মহিলা	SEW0077610 ফটো উপলব্ধ	E 685 নাম : যুচেফ শত্ৰু পিতাৰ নাম : পাণ্ডু ঘৰ নং : ১৭১ বয়স : 57 লিঙ্গ : পুৰুষ	CZH1370361 ফটো উপলব্ধ
686 নাম : কাতৰিনা স্বামীৰ নাম : যুচেফ ঘৰ নং : ১৭১ বয়স : 49 লিঙ্গ : মহিলা	CZH1370372 ফটো উপলব্ধ	687 নাম : মাছি পিতাৰ নাম : যুচেফ ঘৰ নং : ১৭১ বয়স : 41 লিঙ্গ : পুৰুষ	CZH1370383 ফটো উপলব্ধ	688 নাম : জলানি তাঁতী স্বামীৰ নাম : মাছি তাঁতী ঘৰ নং : 171 বয়স : 29 লিঙ্গ : মহিলা	CZH1418383 ফটো উপলব্ধ



<p>E 689 CZH1370407</p> <p>নাম : চমাৰি স্বামীৰ নাম : চানিকা ছেংগল ঘৰ নং : ১৭২ বয়স : 49 লিঙ্গ : মহিলা</p> <p>ফটো উপলব্ধ</p>	<p>E 690 CZH1370418</p> <p>নাম : অমৰ মুৰা পিতাৰ নাম : চমা ঘৰ নং : ১৭৩ বয়স : 59 লিঙ্গ : পুৰুষ</p> <p>ফটো উপলব্ধ</p>	<p>691 CZH1370429</p> <p>নাম : সুমিত্ৰা চচা স্বামীৰ নাম : চকু চচা ঘৰ নং : ১৭৩ বয়স : 51 লিঙ্গ : মহিলা</p> <p>ফটো উপলব্ধ</p>
<p>692 CZH1370441</p> <p>নাম : পুনা পিতাৰ নাম : চকু চচা ঘৰ নং : ১৭৩ বয়স : 37 লিঙ্গ : পুৰুষ</p> <p>ফটো উপলব্ধ</p>	<p>693 CZH0193789</p> <p>নাম : বুলেন মুৰা পিতাৰ নাম : চমু চচা ঘৰ নং : ১৭৩ বয়স : 37 লিঙ্গ : পুৰুষ</p> <p>ফটো উপলব্ধ</p>	<p>694 CZH0319434</p> <p>নাম : কিৰণ মুৰা পিতাৰ নাম : সুখু চচা ঘৰ নং : 173 বয়স : 32 লিঙ্গ : পুৰুষ</p> <p>ফটো উপলব্ধ</p>
<p>695 CZH0193805</p> <p>নাম : মিলন মুৰা পিতাৰ নাম : চমু চচা ঘৰ নং : ১৭৩ বয়স : 30 লিঙ্গ : পুৰুষ</p> <p>ফটো উপলব্ধ</p>	<p>E 696 CZH1370463</p> <p>নাম : ছমিয়া বিৰা পিতাৰ নাম : বিৰা ঘৰ নং : ১৭৪ বয়স : 57 লিঙ্গ : পুৰুষ</p> <p>ফটো উপলব্ধ</p>	<p>E 697 CZH1370474</p> <p>নাম : বাসন্তী অৱিষ্ট স্বামীৰ নাম : ছমিয়া বিৰা ঘৰ নং : ১৭৪ বয়স : 49 লিঙ্গ : মহিলা</p> <p>ফটো উপলব্ধ</p>
<p>698 CZH1370485</p> <p>নাম : অনিল পিতাৰ নাম : ছমিয়া বিৰা ঘৰ নং : ১৭৪ বয়স : 44 লিঙ্গ : পুৰুষ</p> <p>ফটো উপলব্ধ</p>	<p>699 CZH1370496</p> <p>নাম : অনিতা পিতাৰ নাম : ছমিয়া বিৰা ঘৰ নং : ১৭৪ বয়স : 39 লিঙ্গ : মহিলা</p> <p>ফটো উপলব্ধ</p>	<p>R 700 CZH1370509</p> <p>নাম : সুনিতা পিতাৰ নাম : ছমিয়া বিৰা ঘৰ নং : ১৭৪ বয়স : 37 লিঙ্গ : মহিলা</p> <p>ফটো উপলব্ধ</p>
<p>E 701 CZH1370510</p> <p>নাম : প্ৰসাদ কৰ্মকাৰ পিতাৰ নাম : বেণী ঘৰ নং : ১৭৫ বয়স : 57 লিঙ্গ : পুৰুষ</p> <p>ফটো উপলব্ধ</p>	<p>702 CZH1370543</p> <p>নাম : ভৰত মাজনী পিতাৰ নাম : মাজনী ঘৰ নং : ১৭৬ বয়স : 57 লিঙ্গ : পুৰুষ</p> <p>ফটো উপলব্ধ</p>	<p>R 703 CZH1370554</p> <p>নাম : জিতু তাতী পিতাৰ নাম : ভৰত ঘৰ নং : ১৭৬ বয়স : 49 লিঙ্গ : পুৰুষ</p> <p>ফটো উপলব্ধ</p>
<p>R 704 CZH1370565</p> <p>নাম : মিনা স্বামীৰ নাম : জিতু ঘৰ নং : ১৭৬ বয়স : 44 লিঙ্গ : মহিলা</p> <p>ফটো উপলব্ধ</p>	<p>705 SEW0078386</p> <p>নাম : যমুনা চমিয়া স্বামীৰ নাম : অনিল কয়া ঘৰ নং : 178 বয়স : 45 লিঙ্গ : মহিলা</p> <p>ফটো উপলব্ধ</p>	<p>706 CZH1370612</p> <p>নাম : উত্তম পিতাৰ নাম : নাগেশ্বৰ মুণ্ডা ঘৰ নং : ১৭৮ বয়স : 37 লিঙ্গ : পুৰুষ</p> <p>ফটো উপলব্ধ</p>
<p>707 CZH1725606</p> <p>নাম : ৰেখা মুণ্ডা স্বামীৰ নাম : নাগেশ্বৰ মুণ্ডা ঘৰ নং : ১৭৮ বয়স : 34 লিঙ্গ : মহিলা</p> <p>ফটো উপলব্ধ</p>	<p>708 CZH0011096</p> <p>নাম : অমিনা মুন্ডা পিতাৰ নাম : নাগেশ্বৰ মুন্ডা ঘৰ নং : ১৭৮ বয়স : 34 লিঙ্গ : মহিলা</p> <p>ফটো উপলব্ধ</p>	<p>709 CZH1370623</p> <p>নাম : মফিজুদ্দিন আহমেদ পিতাৰ নাম : আফৰ আলী ঘৰ নং : ১৭৯ বয়স : 54 লিঙ্গ : পুৰুষ</p> <p>ফটো উপলব্ধ</p>
<p>710 CZH1370634</p> <p>নাম : লতীফা বেগম অন্যান্য: মফিজুদ্দিন আহমেদ ঘৰ নং : ১৭৯ বয়স : 47 লিঙ্গ : মহিলা</p> <p>ফটো উপলব্ধ</p>	<p>711 CZH0047159</p> <p>নাম : নিয়াজুদ্দিন আহমেদ পিতাৰ নাম : মফিজুদ্দিন আহমেদ ঘৰ নং : ১৭৯ বয়স : 33 লিঙ্গ : পুৰুষ</p> <p>ফটো উপলব্ধ</p>	<p>712 CZH0047316</p> <p>নাম : মঃ নইমুদ্দিন আহমেদ পিতাৰ নাম : মঃ মফিজুদ্দিন আহমেদ ঘৰ নং : ১৭৯ বয়স : 30 লিঙ্গ : পুৰুষ</p> <p>ফটো উপলব্ধ</p>
<p>713 CZH1370645</p> <p>নাম : ৰাজু তাতী পিতাৰ নাম : বানী তাতী ঘৰ নং : ১৮০ বয়স : 58 লিঙ্গ : পুৰুষ</p> <p>ফটো উপলব্ধ</p>	<p>714 CZH1370656</p> <p>নাম : পূৰ্ণিমা তাতী স্বামীৰ নাম : ৰাজু তাতী ঘৰ নং : ১৮০ বয়স : 47 লিঙ্গ : মহিলা</p> <p>ফটো উপলব্ধ</p>	<p>715 CZH0011097</p> <p>নাম : বিকাশ তাতী পিতাৰ নাম : ৰাজু তাতী ঘৰ নং : ১৮০ বয়স : 30 লিঙ্গ : পুৰুষ</p> <p>ফটো উপলব্ধ</p>
<p>716 CZH1370690</p> <p>নাম : আনন্দী কৰ্মকাৰ পিতাৰ নাম : মহেন্দ্ৰ দুৰ্গা ঘৰ নং : ১৮৪ বয়স : 44 লিঙ্গ : পুৰুষ</p> <p>ফটো উপলব্ধ</p>	<p>717 CZH1370714</p> <p>নাম : সুৰেশ পিতাৰ নাম : মহেন্দ্ৰ দুৰ্গা ঘৰ নং : ১৮৪ বয়স : 41 লিঙ্গ : পুৰুষ</p> <p>ফটো উপলব্ধ</p>	<p>718 CZH1370725</p> <p>নাম : অমন পিতাৰ নাম : মহেন্দ্ৰ দুৰ্গা ঘৰ নং : ১৮৪ বয়স : 39 লিঙ্গ : পুৰুষ</p> <p>ফটো উপলব্ধ</p>



719 নাম : দিপালী স্বামীৰ নাম: আনন্দী কৰ্মকাৰ ঘৰ নং : 1৮৪ বয়স : 39 লিঙ্গ : মহিলা	CZH1370703 ফটো উপলব্ধ	720 নাম : প্ৰদীপ কৰ্মকাৰ পিতাৰ নাম: আনন্দ কৰ্মকাৰ ঘৰ নং : 184 বয়স : 27 লিঙ্গ : পুৰুষ	CZH0538454 ফটো উপলব্ধ	721 নাম : ঘাচিৰাম তাই পিতাৰ নাম: চৰমান ঘৰ নং : 1৮৪ বয়স : 59 লিঙ্গ : পুৰুষ	CZH1370736 ফটো উপলব্ধ
722 নাম : বঞ্জন পিতাৰ নাম: ঘাচিৰাম ঘৰ নং : 1৮৪ক বয়স : 41 লিঙ্গ : পুৰুষ	CZH1370758 ফটো উপলব্ধ	723 নাম : চিমা স্বামীৰ নাম: বঞ্জন ঘৰ নং : 1৮৪ক বয়স : 39 লিঙ্গ : মহিলা	CZH1370769 ফটো উপলব্ধ	724 নাম : অমিলা পিতাৰ নাম: ঘাচিৰাম ঘৰ নং : 1৮৪ক বয়স : 37 লিঙ্গ : মহিলা	CZH1370770 ফটো উপলব্ধ
725 নাম : দুৰ্পদী স্বামীৰ নাম: শিবলাল ঘৰ নং : 1৮৫ বয়স : 47 লিঙ্গ : মহিলা	CZH1370781 ফটো উপলব্ধ	726 নাম : বিক্ৰম পিতাৰ নাম: টাঙ্গো ঘৰ নং : 1৮৫ বয়স : 44 লিঙ্গ : পুৰুষ	CZH1370792 ফটো উপলব্ধ	727 নাম : জীনা স্বামীৰ নাম: বিক্ৰম ঘৰ নং : 1৮৫ বয়স : 39 লিঙ্গ : মহিলা	CZH1370805 ফটো উপলব্ধ
728 নাম : ভানু স্বামীৰ নাম: বিনোদ ঘৰ নং : 1৮৬ বয়স : 44 লিঙ্গ : মহিলা	CZH1370849 ফটো উপলব্ধ	729 নাম : সঞ্জয় পিতাৰ নাম: চমৰা বামজীবন ঘৰ নং : 1৮৬ বয়স : 41 লিঙ্গ : পুৰুষ	CZH1370872 ফটো উপলব্ধ	# 730 নাম : গীতা প্ৰজা স্বামীৰ নাম: সঞ্জয় ঘৰ নং : 1৮৬ বয়স : 40 লিঙ্গ : মহিলা	CZH1370861 ফটো উপলব্ধ
731 নাম : সুৰেশ পিতাৰ নাম: বিনোদ ঘৰ নং : 1৮৬ বয়স : 39 লিঙ্গ : পুৰুষ	CZH1370850 ফটো উপলব্ধ	732 নাম : ফিৰোজ কৰ্মকাৰ পিতাৰ নাম: বিনোদ কৰ্মকাৰ ঘৰ নং : 1৮৬ বয়স : 36 লিঙ্গ : পুৰুষ	CZH0011099 ফটো উপলব্ধ	733 নাম : অমিত কৰ্মকাৰ পিতাৰ নাম: বিনোদ কৰ্মকাৰ ঘৰ নং : 186 বয়স : 35 লিঙ্গ : পুৰুষ	CZH0323683 ফটো উপলব্ধ
734 নাম : বিৰাজ তাঁতী পিতাৰ নাম: বিনোদ তাঁতী ঘৰ নং : 1৮৬ বয়স : 33 লিঙ্গ : পুৰুষ	CZH0318717 ফটো উপলব্ধ	735 নাম : ধিৰোজ কৰ্মকাৰ পিতাৰ নাম: বিনোদ কৰ্মকাৰ ঘৰ নং : 1৮৬ বয়স : 31 লিঙ্গ : পুৰুষ	CZH0011100 ফটো উপলব্ধ	E 736 নাম : চঞ্জিলা কৰ্মকাৰ পিতাৰ নাম: বিনোদ কৰ্মকাৰ ঘৰ নং : 186 বয়স : 29 লিঙ্গ : মহিলা	CZH0323642 ফটো উপলব্ধ
737 নাম : অনিমা তাঁতি স্বামীৰ নাম: বিৰাজ তাঁতি ঘৰ নং : 186 বয়স : 27 লিঙ্গ : মহিলা	CZH1418409 ফটো উপলব্ধ	E 738 নাম : মানচু পিতাৰ নাম: পৰন ঘৰ নং : 1৮৭ বয়স : 47 লিঙ্গ : পুৰুষ	CZH1370883 ফটো উপলব্ধ	E 739 নাম : বাসন্তী স্বামীৰ নাম: মানচু ঘৰ নং : 1৮৭ বয়স : 42 লিঙ্গ : মহিলা	CZH1370894 ফটো উপলব্ধ
740 নাম : বঙ্গীলা স্বামীৰ নাম: মাখন ঘৰ নং : 1৮৭ বয়স : 44 লিঙ্গ : মহিলা	CZH1370918 ফটো উপলব্ধ	E 741 নাম : পচু পিতাৰ নাম: মাখন ঘৰ নং : 1৮৭ বয়স : 44 লিঙ্গ : পুৰুষ	CZH1370929 ফটো উপলব্ধ	E 742 নাম : মাখন পিতাৰ নাম: পৰন ঘৰ নং : 1৮৭ বয়স : 43 লিঙ্গ : পুৰুষ	CZH1370907 ফটো উপলব্ধ
743 নাম : বন্দনী কৰ্মকাৰ পিতাৰ নাম: মাখন কৰ্মকাৰ ঘৰ নং : 187 বয়স : 25 লিঙ্গ : মহিলা	SEW0083915 ফটো উপলব্ধ	E 744 নাম : মঙ্গল মুড়া পিতাৰ নাম: লক্ষণ ঘৰ নং : 1৮৮ বয়স : 49 লিঙ্গ : পুৰুষ	CZH1370952 ফটো উপলব্ধ	745 নাম : সোমা মংলু পিতাৰ নাম: মংলু ঘৰ নং : 1৮৯ বয়স : 44 লিঙ্গ : পুৰুষ	CZH1370985 ফটো উপলব্ধ
746 নাম : বঞ্জীত পিতাৰ নাম: আলবিচ ঘৰ নং : 1৯০ বয়স : 59 লিঙ্গ : পুৰুষ	CZH1371035 ফটো উপলব্ধ	747 নাম : মীনা কুমুৰী স্বামীৰ নাম: বঞ্জীত ঘৰ নং : 1৯০ বয়স : 54 লিঙ্গ : মহিলা	CZH1371046 ফটো উপলব্ধ	748 নাম : ৰোহিত কৰ্মকাৰ পিতাৰ নাম: পিণ্টু কৰ্মকাৰ ঘৰ নং : 190 বয়স : 23 লিঙ্গ : পুৰুষ	SEW0084459 ফটো উপলব্ধ



E 749 নাম : গিনা উৰাং পিতাৰ নাম : খেকমাৰী ঘৰ নং : ১৯০ক বয়স : 64 লিঙ্গ : পুৰুষ	CZH1371057 ফটো উপলব্ধ	E 750 নাম : মাৰিয়াম গিনা স্বামীৰ নাম : গিনা উৰাং ঘৰ নং : ১৯০ক বয়স : 58 লিঙ্গ : মহিলা	CZH1371068 ফটো উপলব্ধ	751 নাম : পিণ্টু কৰ্মকাৰ পিতাৰ নাম : জগু ঘৰ নং : ১৯০ক বয়স : 54 লিঙ্গ : পুৰুষ	CZH1371079 ফটো উপলব্ধ
752 নাম : যুচেফ লণ্ডন পিতাৰ নাম : মাজৰা সুখৰাম ঘৰ নং : ২১৪ বয়স : 30 লিঙ্গ : পুৰুষ	CZH0261677 ফটো উপলব্ধ	753 নাম : সুভাষ গোৱালা পিতাৰ নাম : নিমাই গোৱালা ঘৰ নং : ৩০৬ বয়স : 33 লিঙ্গ : পুৰুষ	CZH0011101 ফটো উপলব্ধ	754 নাম : সন্ধ্যা গোৱালা পিতাৰ নাম : নিমাই গোৱালা ঘৰ নং : ৩০৬ বয়স : 31 লিঙ্গ : মহিলা	CZH1375242 ফটো উপলব্ধ
755 নাম : আমাচী গোৱালা স্বামীৰ নাম : সুভাষ গোৱালা ঘৰ নং : ৩০৬ বয়স : 30 লিঙ্গ : মহিলা	CZH0088948 ফটো উপলব্ধ	756 নাম : সন্তষ গোৱালা পিতাৰ নাম : নিমাই গোৱালা ঘৰ নং : ৩০৬ বয়স : 29 লিঙ্গ : পুৰুষ	CZH0011102 ফটো উপলব্ধ	757 নাম : মনেশ্বৰ তাঁতী পিতাৰ নাম : ডুলুপ বমেশ ঘৰ নং : ৩০৭ বয়স : 36 লিঙ্গ : পুৰুষ	CZH0089037 ফটো উপলব্ধ
758 নাম : মীৰা হৰেন স্বামীৰ নাম : মনেশ্বৰ তাঁতী ঘৰ নং : ৩০৭ বয়স : 35 লিঙ্গ : মহিলা	CZH0089078 ফটো উপলব্ধ	759 নাম : চুৰেশ মুন্ডা পিতাৰ নাম : আজিত মুন্ডা ঘৰ নং : 881 বয়স : 34 লিঙ্গ : পুৰুষ	CZH0381905 ফটো উপলব্ধ	760 নাম : তৰণ তাঁতী পিতাৰ নাম : দুখন্ত তাঁতী ঘৰ নং : ৯২৬ বয়স : 35 লিঙ্গ : পুৰুষ	CZH0296327 ফটো উপলব্ধ
761 নাম : ৰবী মালি তাঁতী স্বামীৰ নাম : তৰণ তাঁতী ঘৰ নং : ৯২৬ বয়স : 33 লিঙ্গ : মহিলা	CZH0296335 ফটো উপলব্ধ	S 762 নাম : ওয়াসিম খান পিতাৰ নাম : মজহৰ ইমাম খান ঘৰ নং : 977 বয়স : 26 লিঙ্গ : পুৰুষ	SEW0027995 ফটো উপলব্ধ	# 763 নাম : চামেল পুৰ্তি পিতাৰ নাম : জাকিয়াচ পুৰ্তি ঘৰ নং : ১৫৬এ বয়স : 49 লিঙ্গ : পুৰুষ	CZH0372607 ফটো উপলব্ধ
# 764 নাম : আৰতী ভক্তা স্বামীৰ নাম : দুবুপোমেচ ভক্তা ঘৰ নং : ১৭এ বয়স : 45 লিঙ্গ : মহিলা	CZH0365486 ফটো উপলব্ধ	# 765 নাম : অৰুন ভেংৰা পিতাৰ নাম : এতুৱা ভেংৰা ঘৰ নং : ১২৪ বয়স : 42 লিঙ্গ : পুৰুষ	CZH0433144 ফটো উপলব্ধ	# 766 নাম : জলি ভেংৰা স্বামীৰ নাম : অৰুন ভেংৰা ঘৰ নং : ১২৪ বয়স : 41 লিঙ্গ : মহিলা	CZH0431254 ফটো উপলব্ধ
# 767 নাম : ৰেজীনা বেগম স্বামীৰ নাম : জলিজ আলী ঘৰ নং : ৮৬ বয়স : 41 লিঙ্গ : মহিলা	CZH0458141 ফটো উপলব্ধ	# 768 নাম : মায়াবতী বিক্রম স্বামীৰ নাম : ভাই তাতি ঘৰ নং : ৯২এ বয়স : 40 লিঙ্গ : মহিলা	CZH0323154 ফটো উপলব্ধ	# 769 নাম : ধুব উমেশ পিতাৰ নাম : মাধ উমেশ ঘৰ নং : ২৭এ বয়স : 40 লিঙ্গ : পুৰুষ	CZH0357160 ফটো উপলব্ধ
# 770 নাম : চুনীতা আইনন্দ স্বামীৰ নাম : জেভিয়াৰ আইনন্দ ঘৰ নং : ৯৩ বয়স : 40 লিঙ্গ : মহিলা	CZH0450411 ফটো উপলব্ধ	771 নাম : বিৰ্জু তাঁতী পিতাৰ নাম : ভকত মাংগনি ঘৰ নং : 1000 বয়স : 37 লিঙ্গ : পুৰুষ	CZH0439257 ফটো উপলব্ধ	# 772 নাম : ভাই তাঁতী পিতাৰ নাম : চুচু তাঁতী ঘৰ নং : ৯২এ বয়স : 36 লিঙ্গ : পুৰুষ	CZH0323113 ফটো উপলব্ধ
773 নাম : ৰুক্মিণী তাঁতী পিতাৰ নাম : বিনদ তাঁতী ঘৰ নং : ১০০০ বয়স : 36 লিঙ্গ : মহিলা	CZH0207035 ফটো উপলব্ধ	# 774 নাম : দিৱানী ঘাটোৱাৰ স্বামীৰ নাম : হিম্মত ঘাটোৱাৰ ঘৰ নং : ২৪ বয়স : 36 লিঙ্গ : মহিলা	CZH0361428 ফটো উপলব্ধ	775 নাম : এতোৱাৰী মুড়া খাৰীয়া স্বামীৰ নাম : অজিত খাৰীয়া ঘৰ নং : 1000 বয়স : 33 লিঙ্গ : মহিলা	CZH0439497 ফটো উপলব্ধ
# 776 নাম : সংগীতা মুড়া স্বামীৰ নাম : কিৰ্বন মুড়া ঘৰ নং : ১৭৩ বয়স : 33 লিঙ্গ : মহিলা	CZH0430710 ফটো উপলব্ধ	# 777 নাম : চুকৰ উৰাং পিতাৰ নাম : গান্দুৰ উৰাং ঘৰ নং : ১৪০ বয়স : 32 লিঙ্গ : মহিলা	CZH0453159 ফটো উপলব্ধ	# 778 নাম : জান মহম্মদ পিতাৰ নাম : গুল মহম্মদ ঘৰ নং : ৯৭ বয়স : 31 লিঙ্গ : পুৰুষ	CZH0444521 ফটো উপলব্ধ



#	779	CZH0437251
নাম :	পৰণ মূৰ্ম	ফটো উপলব্ধ
পিতাৰ নাম :	জীবন মূৰ্ম	
ঘৰ নং :	৬২	
বয়স :	30 লিঙ্গ : পুৰুষ	

#	780	CZH0439562
নাম :	জুলী ভেংৰা	ফটো উপলব্ধ
পিতাৰ নাম :	খমাছ ভেংৰা	
ঘৰ নং :	৫২	
বয়স :	30 লিঙ্গ : মহিলা	

#	781	CZH0370452
নাম :	সাগৰ বাঢ়ৈ	ফটো উপলব্ধ
পিতাৰ নাম :	লেট ববিন্দ্র বাঢ়ৈ	
ঘৰ নং :	২২	
বয়স :	29 লিঙ্গ : পুৰুষ	

#	782	CZH0439695
নাম :	চালিমা বেগম	ফটো উপলব্ধ
পিতাৰ নাম :	ছবিৰ আলি	
ঘৰ নং :	1000	
বয়স :	29 লিঙ্গ : মহিলা	

#	783	CZH0370379
নাম :	বুলবুলি বেগম	ফটো উপলব্ধ
স্বামীৰ নাম :	আতাউৰ বহমান আলি	
ঘৰ নং :	৬৪	
বয়স :	28 লিঙ্গ : মহিলা	

#	784	CZH0433342
নাম :	তনজ মুড়া	ফটো উপলব্ধ
পিতাৰ নাম :	মহেশ মুড়া	
ঘৰ নং :	১৮০এ	
বয়স :	28 লিঙ্গ : পুৰুষ	

#	785	CZH0363952
নাম :	চেহনাজ বেগম	ফটো উপলব্ধ
পিতাৰ নাম :	আমিৰ আলি	
ঘৰ নং :	1000	
বয়স :	28 লিঙ্গ : মহিলা	

#	786	CZH0372284
নাম :	এস্থনী পুৰ্তি	ফটো উপলব্ধ
পিতাৰ নাম :	চামেল পুৰ্তি	
ঘৰ নং :	১৫৬এ	
বয়স :	27 লিঙ্গ : পুৰুষ	

#	787	CZH0437129
নাম :	ৰোহিত মুড়া	ফটো উপলব্ধ
পিতাৰ নাম :	ৰাজেন মুড়া	
ঘৰ নং :	১০৭	
বয়স :	27 লিঙ্গ : পুৰুষ	

#	788	CZH0439430
নাম :	লক্ষ্মী তাঁতী	ফটো উপলব্ধ
পিতাৰ নাম :	মুকেশ তাঁতী	
ঘৰ নং :	৩২	
বয়স :	27 লিঙ্গ : মহিলা	

#	789	CZH0458083
নাম :	অব্বাছ হুছেইন	ফটো উপলব্ধ
পিতাৰ নাম :	মহম্মদ হুছেইন	
ঘৰ নং :	১৫০	
বয়স :	27 লিঙ্গ : পুৰুষ	

S2	790	CZH0360198
নাম :	সিবা উৰাং	ফটো উপলব্ধ
পিতাৰ নাম :	সুখলীল হৰেন	
ঘৰ নং :	২৫	
বয়স :	27 লিঙ্গ : পুৰুষ	

#	791	CZH0434308
নাম :	আফচানা বেগম	ফটো উপলব্ধ
পিতাৰ নাম :	মঃ আকিৰ আলি	
ঘৰ নং :	৬৫	
বয়স :	25 লিঙ্গ : মহিলা	

#	792	CZH0436758
নাম :	নাছিৰ আলি	ফটো উপলব্ধ
পিতাৰ নাম :	বহিদ আলি	
ঘৰ নং :	৯৭	
বয়স :	25 লিঙ্গ : পুৰুষ	

#	793	SEW0092593
নাম :	কৰিশা মুড়া	ফটো উপলব্ধ
স্বামীৰ নাম :	তনজ মুড়া	
ঘৰ নং :	১৮০এ	
বয়স :	25 লিঙ্গ : মহিলা	

#	794	SEW0075945
নাম :	সাজিপ পুৰ্তি	ফটো উপলব্ধ
পিতাৰ নাম :	চামেল পুৰ্তি	
ঘৰ নং :	১৫৬এ	
বয়স :	24 লিঙ্গ : পুৰুষ	

#	795	SEW0000026
নাম :	ৰাধিকা পুৰ্তি	ফটো উপলব্ধ
স্বামীৰ নাম :	সাজিপ পুৰ্তি	
ঘৰ নং :	১৫৬এ	
বয়স :	22 লিঙ্গ : মহিলা	

#	796	CZH0231894
নাম :	দিলীপ ৰাজপুত	ফটো উপলব্ধ
পিতাৰ নাম :	বিষ্ণু ৰাজপুত	
ঘৰ নং :	১০০১ ক	
বয়স :	28 লিঙ্গ : পুৰুষ	

R	797	SEW0087056
নাম :	বিসোকা মুণ্ড	ফটো উপলব্ধ
স্বামীৰ নাম :	নৰেশ্বৰ মুড়া	
ঘৰ নং :	কাৰুগাঁ টা এষ্টেট	
বয়স :	৪৫ লিঙ্গ : মহিলা	

#	798	SEW0086827
নাম :	চিলবীনা একা	ফটো উপলব্ধ
স্বামীৰ নাম :	অধীৰ আইন্দ	
ঘৰ নং :	১৪৯	
বয়স :	29 লিঙ্গ : মহিলা	



799	1	SEW0145144	ফটো উপলব্ধ	নাম : কৰণ থাপা পিতাৰ নাম: নৰ বাহাদুৰ থাপা ঘৰ নং : ১৪ বয়স : 21 লিঙ্গ : পুৰুষ
800	2	SEW0151944	ফটো উপলব্ধ	নাম : দেৱা ভূমিজ পিতাৰ নাম: দৌৰৰাজ শম্ভু ঘৰ নং : ৪৮ বয়স : 25 লিঙ্গ : পুৰুষ
801	2	KZL1391339	ফটো উপলব্ধ	নাম : চাবিনা খাতুন পিতাৰ নাম: সুবেদা আনচাৰী ঘৰ নং : ৯৭ বয়স : 36 লিঙ্গ : মহিলা
802	2	CZH0458737	ফটো উপলব্ধ	নাম : অনপম বৈদ্য পিতাৰ নাম: নিমল বৈদ্য ঘৰ নং : ১৪৪ক বয়স : 25 লিঙ্গ : পুৰুষ
803	2	HKQ1818219	ফটো উপলব্ধ	নাম : বচিৰণ বেগম স্বামীৰ নাম: মহমদ এলাণ ঘৰ নং : ৭২ বয়স : 31 লিঙ্গ : মহিলা
804	2	SEW0161307	ফটো উপলব্ধ	নাম : প্ৰিয়া গোৱালা পিতাৰ নাম: বৰ্জু গোৱালা ঘৰ নং : ১৪১ বয়স : 19 লিঙ্গ : মহিলা
805	2	SEW0161349	ফটো উপলব্ধ	নাম : বাৰ্থোলোমিয়ো ভেংৰা পিতাৰ নাম: ডমনিক ভেংৰা ঘৰ নং : ১২৭ বয়স : 20 লিঙ্গ : পুৰুষ
806	2	SEW0161364	ফটো উপলব্ধ	নাম : গীতা মুড়া স্বামীৰ নাম: অজিত কৰ্মকাৰ ঘৰ নং : ১৮৭ বয়স : 22 লিঙ্গ : মহিলা
807	2	SEW0162677	ফটো উপলব্ধ	নাম : কমলা গোৱালা স্বামীৰ নাম: সন্তোষ গোৱালা ঘৰ নং : ৩০৬ বয়স : 28 লিঙ্গ : মহিলা
808	2	SEW0162834	ফটো উপলব্ধ	নাম : বিসোকা তাঁতী পিতাৰ নাম: হৰিদাস তাঁতী ঘৰ নং : ১০৪ বয়স : 42 লিঙ্গ : মহিলা
809	2	SEW0162917	ফটো উপলব্ধ	নাম : সুবন তাঁতী পিতাৰ নাম: হৰিদাস চৰন ঘৰ নং : ১০৪ বয়স : 32 লিঙ্গ : পুৰুষ
810	2	SEW0162925	ফটো উপলব্ধ	নাম : খগেন্দ্ৰ তাঁতী পিতাৰ নাম: মুকেশ তাঁতী ঘৰ নং : ৩৯ বয়স : 21 লিঙ্গ : পুৰুষ
811	2	SEW0162958	ফটো উপলব্ধ	নাম : জছলিন মুড়া পিতাৰ নাম: বিলিয়াম মুড়া ঘৰ নং : ১২৯গ বয়স : 19 লিঙ্গ : মহিলা
812	2	SEW0163022	ফটো উপলব্ধ	নাম : অজিত কৰ্মকাৰ মাতৃৰ নাম: মাখন কৰ্মকাৰ ঘৰ নং : ১৮৭ বয়স : 31 লিঙ্গ : পুৰুষ
813	2	SEW0163089	ফটো উপলব্ধ	নাম : শিৱানী মাত্ৰিলী স্বামীৰ নাম: কাৰ্তিক তাঁতী ঘৰ নং : ৯৪ বয়স : 20 লিঙ্গ : মহিলা
814	2	SEW0163121	ফটো উপলব্ধ	নাম : নিকিতা গোৱালা স্বামীৰ নাম: বিশাল গোৱালা ঘৰ নং : ১৪১ বয়স : 24 লিঙ্গ : মহিলা
815	2	SEW0163162	ফটো উপলব্ধ	নাম : কাৰ্তিক তাঁতী মাতৃৰ নাম: মীনা ঘৰ নং : ৯৪ বয়স : 19 লিঙ্গ : পুৰুষ
816	1	SEW0163170	ফটো উপলব্ধ	নাম : সঞ্জু নায়ক মাতৃৰ নাম: বাসন্তী নায়ক ঘৰ নং : ৮ বয়স : 32 লিঙ্গ : পুৰুষ
817	2	SEW0163204	ফটো উপলব্ধ	নাম : লক্ষ্মন তাঁতী পিতাৰ নাম: প্ৰসাদ তাঁতী ঘৰ নং : ২২ বয়স : 28 লিঙ্গ : পুৰুষ
818	2	SEW0163329	ফটো উপলব্ধ	নাম : নিৰ্মলা গুড় পিতাৰ নাম: ইলিয়াছ ঘৰ নং : ২৭ বয়স : 24 লিঙ্গ : মহিলা
819	2	SEW0163386	ফটো উপলব্ধ	নাম : যশোদা মুণ্ডা স্বামীৰ নাম: বকী মুণ্ডা ঘৰ নং : ১২১ বয়স : 33 লিঙ্গ : মহিলা
820	2	SEW0164137	ফটো উপলব্ধ	নাম : ৰোহিত নায়ক পিতাৰ নাম: পংকজ নায়ক ঘৰ নং : ২১ বয়স : 25 লিঙ্গ : পুৰুষ
821	2	SEW0170761	ফটো উপলব্ধ	নাম : সঞ্জনা তাঁতী পিতাৰ নাম: বনবীৰ তাঁতী ঘৰ নং : ৫৮ বয়স : 18 লিঙ্গ : মহিলা
822	2	SEW0174417	ফটো উপলব্ধ	নাম : সঞ্জীৱ হৰো পিতাৰ নাম: হীলাৰিউচ হৰো ঘৰ নং : ১২৯খ বয়স : 23 লিঙ্গ : পুৰুষ
823	1	SEW0174904	ফটো উপলব্ধ	নাম : নেহা শৰ্মা পিতাৰ নাম: এক নাৰায়ন শৰ্মা ঘৰ নং : ৬ বয়স : 19 লিঙ্গ : মহিলা
824	1	SEW0174912	ফটো উপলব্ধ	নাম : বিশাল থাপা পিতাৰ নাম: ৰাজু থাপা ঘৰ নং : ৩ বয়স : 22 লিঙ্গ : পুৰুষ
825	2	SEW0174938	ফটো উপলব্ধ	নাম : সঞ্জনা কৰ্মকাৰ পিতাৰ নাম: সুনিল কৰ্মকাৰ ঘৰ নং : ৪০ বয়স : 19 লিঙ্গ : মহিলা
826	2	SEW0183137	ফটো উপলব্ধ	নাম : বিশাল তাঁতী পিতাৰ নাম: পঞ্চু তাঁতী ঘৰ নং : ১১৯ বয়স : 21 লিঙ্গ : পুৰুষ
827	2	SEW0186080	ফটো উপলব্ধ	নাম : সীতা দাস পিতাৰ নাম: আকাশ দাস ঘৰ নং : ৫৫ বয়স : 23 লিঙ্গ : মহিলা
828	2	SEW0189001	ফটো উপলব্ধ	নাম : নিকিতা মুড়া পিতাৰ নাম: অৰুণ সোমৰা ঘৰ নং : ১০৭ বয়স : 24 লিঙ্গ : মহিলা



829	2	SEW0189019
নাম : পূজা মুড়া পিতাৰ নাম : অৰুণ সোমৰা ঘৰ নং : ১০৭ বয়স : 26 লিঙ্গ : মহিলা		
ফটো উপলব্ধ		

830	2	SEW0190587
নাম : দেৱা মুড়া পিতাৰ নাম : ৰতন মুড়া ঘৰ নং : ২৮ বয়স : 23 লিঙ্গ : পুৰুষ		
ফটো উপলব্ধ		

831	2	SEW0190694
নাম : জোনালী তাছা স্বামীৰ নাম : বিকাশ তাছা ঘৰ নং : ৮৪ বয়স : 23 লিঙ্গ : মহিলা		
ফটো উপলব্ধ		

832	2	SEW0191809
নাম : দীপ মুড়া পিতাৰ নাম : জীতেন মুড়া ঘৰ নং : ১৫৬ বয়স : 18 লিঙ্গ : পুৰুষ		
ফটো উপলব্ধ		

833	2	SEW0192914
নাম : মাইকেল ধান পিতাৰ নাম : অমূল্য ধান ঘৰ নং : ১৩৩ বয়স : 22 লিঙ্গ : পুৰুষ		
ফটো উপলব্ধ		

834	2	SEW0197095
নাম : আজাদ গোৱালা পিতাৰ নাম : সুখলাল গোৱালা ঘৰ নং : ৪৭ বয়স : 34 লিঙ্গ : পুৰুষ		
ফটো উপলব্ধ		

835	2	SEW0197160
নাম : জিতেন ভূমিজ পিতাৰ নাম : মখিন ভূমিজ ঘৰ নং : ৩০ বয়স : 32 লিঙ্গ : পুৰুষ		
ফটো উপলব্ধ		

836	2	SEW0197186
নাম : বিকাশ তাছা পিতাৰ নাম : অৰুণ তাঁতী ঘৰ নং : ৮৪ বয়স : 24 লিঙ্গ : পুৰুষ		
ফটো উপলব্ধ		

837	1	SEW0197236
নাম : সংসেন লুই অন্যান্য : বাঁগা লুই বৰো ঘৰ নং : ৭ বয়স : 68 লিঙ্গ : পুৰুষ		
ফটো উপলব্ধ		

838	2	SEW0197400
নাম : দীপা মুড়া স্বামীৰ নাম : পূনা মুড়া ঘৰ নং : ১৭৩ বয়স : 36 লিঙ্গ : মহিলা		
ফটো উপলব্ধ		



839	2	CZH1489038
নাম : আলবিনা মুৰা পিতাৰ নাম: সুসনী মংগল ঘৰ নং : ১১৬ বয়স : 26 লিঙ্গ : মহিলা		ফটো উপলব্ধ

ভোটাৰৰ সাৰাংশ

A) ভোটাৰৰ সংখ্যা

	তালিকাৰ প্ৰকাৰ	তালিকাৰ চিনাক্তকৰণ	ভোটাৰৰ সংখ্যা				
			পুৰুষ	মহিলা	ওয় লিঙ্গ	মুঠ	
I	মূল তালিকা	মূল তালিকা	বিশেষ সংশোধন, 2026 চনৰ পূৰ্বৰ 2025 চনৰ মূল তালিকাৰ লগত থকা সংযোজন সমূহ একত্ৰিতকৰন কৰা তালিকা ।	398	400	0	798
II	যোগ তালিকা	পৰিপূৰক 1	বিশেষ সংক্ষিপ্ত সংশোধন, 2026	21	19	0	40
		পৰিপূৰক 2	অনবিচ্ছিন্ন সংশোধন 2026	0	1	0	1
			মুঠ	21	20	0	41
III	বিয়োজন তালিকা	পৰিপূৰক 1	বিশেষ সংক্ষিপ্ত সংশোধন, 2026	63	44	0	107
		পৰিপূৰক 2	অনবিচ্ছিন্ন সংশোধন 2026	1	1	0	2
			মুঠ	64	45	0	109
IV	লিংগ ক্ষেত্ৰত পৰিবৰ্তনৰ বাবে পাৰ্থক্য			0	0	0	0
এই সংশোধনৰ পিছত ভোটাৰ তালিকাত ভোটাৰৰ মুঠ সংখ্যা (I+II-III+IV)				355	375	0	730

B) শুধৰনীৰ সংখ্যা

তালিকাৰ প্ৰকাৰ	তালিকাৰ চিনাক্তকৰণ	শুধৰনীৰ সংখ্যা
পৰিপূৰক 1	বিশেষ সংক্ষিপ্ত সংশোধন, 2026	79
পৰিপূৰক 2	অনবিচ্ছিন্ন সংশোধন 2026	1
	মুঠ	80

নিৰ্বাচক পঞ্জীয়ন বিষয়াৰ স্বাক্ষৰ

E-মৃত, S-স্থানান্তৰিত/ বাসস্থান পৰিবৰ্তন, R-প্ৰতিলিপি, M-নিখোজ, Q-অযোগ্য