



ভোটাৰ তালিকা 2026 S03 অসম

বিধানসভা সমষ্টিৰ নম্বৰ, নাম আৰু সংৰক্ষণৰ স্থিতি : 86 - তিনিচুকীয়া (সাধাৰণ)		খণ্ড নং : 76																			
এই বিধানসভা সমষ্টিত কোন সংসদীয় সমষ্টিৰ অন্তৰ্গত তাৰ নম্বৰ, নাম আৰু সংৰক্ষণ স্থিতি : 13 - ডিব্ৰুগড় (সাধাৰণ)																					
1. সংশোধনৰ বিৱৰণ																					
সংশোধনৰ বছৰ	2026	তালিকাৰ চিনাক্তকৰণ																			
ভিত্তি তাৰিখ	01-04-2026	বিশেষ সংশোধন, 2026 চনৰ পূৰ্বৰ 2025 চনৰ মূল তালিকাৰ লগত থকা সংযোজন সমূহ একত্ৰিতকৰণ কৰা তালিকা।																			
সংশোধনৰ প্ৰকাৰ	বিশেষ সংশোধন 2026																				
প্ৰকাশনৰ তাৰিখ	23-03-2026																				
2. খণ্ড আৰু ভোটগ্ৰহন কেন্দ্ৰৰ বিৱৰণ																					
খণ্ডৰ অন্তৰ্গত এলেকা সমূহৰ নম্বৰ আৰু নাম																					
1-6 নং লাইন (ভাগ)		<table style="width: 100%; border-collapse: collapse;"> <tr> <td style="width: 50%;">মূল চহৰ/গাওঁ</td> <td style="width: 50%;">: কেহেং টি.ই.</td> </tr> <tr> <td>ৱাৰ্ড নং</td> <td>:</td> </tr> <tr> <td>ডাকঘৰ</td> <td>: হুগ্ৰীজান</td> </tr> <tr> <td>পুলিচ থানা</td> <td>: বৰডুৰি</td> </tr> <tr> <td>ব্লক</td> <td>: ইটাখুলি</td> </tr> <tr> <td>ৰাজহ চক্ৰ</td> <td>: তিনিচুকীয়া</td> </tr> <tr> <td>জিলা</td> <td>: তিনিচুকীয়া</td> </tr> <tr> <td>পিনকোড</td> <td>: 786601</td> </tr> </table>				মূল চহৰ/গাওঁ	: কেহেং টি.ই.	ৱাৰ্ড নং	:	ডাকঘৰ	: হুগ্ৰীজান	পুলিচ থানা	: বৰডুৰি	ব্লক	: ইটাখুলি	ৰাজহ চক্ৰ	: তিনিচুকীয়া	জিলা	: তিনিচুকীয়া	পিনকোড	: 786601
মূল চহৰ/গাওঁ	: কেহেং টি.ই.																				
ৱাৰ্ড নং	:																				
ডাকঘৰ	: হুগ্ৰীজান																				
পুলিচ থানা	: বৰডুৰি																				
ব্লক	: ইটাখুলি																				
ৰাজহ চক্ৰ	: তিনিচুকীয়া																				
জিলা	: তিনিচুকীয়া																				
পিনকোড	: 786601																				
3. ভোটগ্ৰহন কেন্দ্ৰৰ বিৱৰণ																					
ভোটগ্ৰহন কেন্দ্ৰৰ নম্বৰ আৰু নাম :		ভোটগ্ৰহন কেন্দ্ৰৰ প্ৰকাৰ (পুৰুষ/মহিলা/সাধাৰণ)		সাধাৰণ																	
76 - কেহেং টি. ই.এল.পি.স্কুল (সোঁ ফাল)		খণ্ডৰ অন্তৰ্গত সহায়ক ভোটগ্ৰহন কেন্দ্ৰৰ সংখ্যা :		0																	
ভোটগ্ৰহন কেন্দ্ৰৰ ঠিকনা :																					
কেহেং টি.ই. প্ৰাথমিক বিদ্যালয়, কোঠালি নং ১, কেহেং টি.ই.,ডাকঘৰ-হুগ্ৰীজান, থানা- বৰডুৰি,জিলা- তিনিচুকীয়া, পিন - ৭৮৬৬০১																					
4. ভোটাৰৰ সংখ্যা																					
আৰম্ভনি ক্ৰমিক	শেষ ক্ৰমিক নং	মুঠ ভোটাৰ																			
নং		পুৰুষ	মহিলা	৩য় লিঙ্গ	মুঠ																
1	986	397	537	0	934																

নিৰ্বাচক পঞ্জীয়ন বিষয়াৰ স্বাক্ষৰ

Nazri Naksha

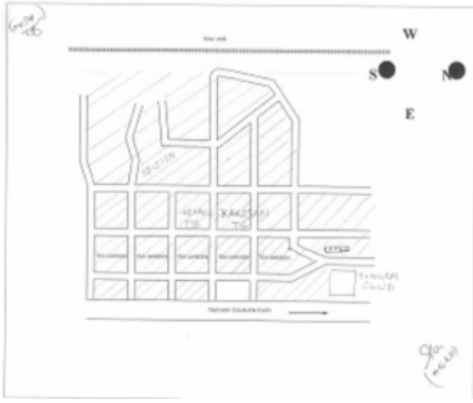

Google Map View

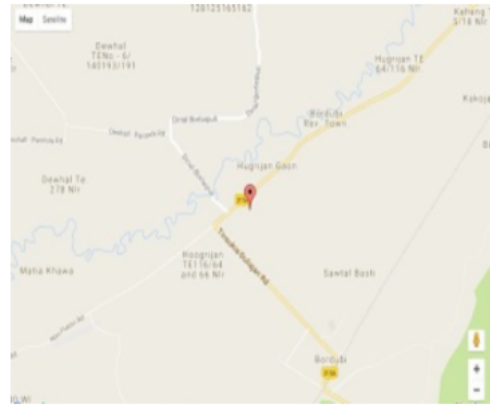

Polling Station Building Front View



ভোটগ্ৰহন কেন্দ্ৰৰ সন্মুখৰ দৃশ্য



Cad View

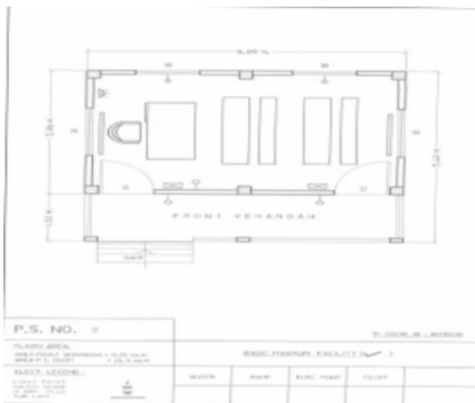

Key MAP View

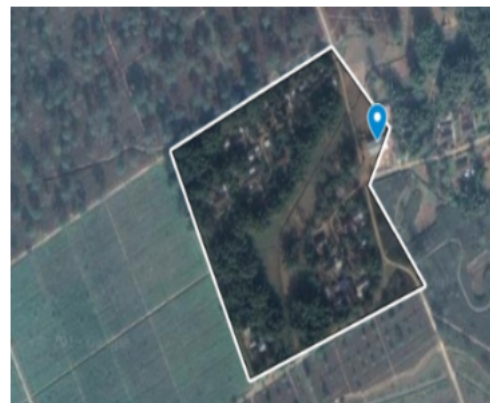



1 নাম : শীলা কৰ্মকাৰ স্বামীৰ নাম: মুগন কৰ্মকাৰ ঘৰ নং : 0 বয়স : 33 লিঙ্গ : মহিলা	CZH0372433 ফটো উপলব্ধ	2 নাম : কৃষ্ণা তাঁতী পিতাৰ নাম: হিমত তাতী ঘৰ নং : 1 বয়স : 35 লিঙ্গ : মহিলা	CZH1604564 ফটো উপলব্ধ	3 নাম : অজয় কয়া পিতাৰ নাম: পকলু কয়া ঘৰ নং : 1 বয়স : 34 লিঙ্গ : পুৰুষ	CZH1604575 ফটো উপলব্ধ
S 4 নাম : উদয়ন চন্দ্ৰ বৰুৱা পিতাৰ নাম: কমল কান্ত বৰুৱা ঘৰ নং : 11 বয়স : 51 লিঙ্গ : পুৰুষ	CZH1404564 ফটো উপলব্ধ	5 নাম : আৰতি মুৰা তাঁতি স্বামীৰ নাম: বিৰেন তাঁতি ঘৰ নং : 52 বয়স : 31 লিঙ্গ : মহিলা	CZH0415000 ফটো উপলব্ধ	6 নাম : নীলাবতী তাঁতী স্বামীৰ নাম: বাবুলাল প্ৰজা ঘৰ নং : 55 বয়স : 52 লিঙ্গ : মহিলা	CZH1608964 ফটো উপলব্ধ
7 নাম : মনজ গোৱালা পিতাৰ নাম: হৰি প্ৰসাদ গোৱালা ঘৰ নং : 60 বয়স : 54 লিঙ্গ : পুৰুষ	CZH1453638 ফটো উপলব্ধ	8 নাম : স্যাশিংটা তাঁতী পিতাৰ নাম: হিমত তাতী ঘৰ নং : 100 বয়স : 40 লিঙ্গ : মহিলা	CZH0157909 ফটো উপলব্ধ	9 নাম : ৰাজেশ তাঁতী পিতাৰ নাম: বিৱসন তাঁতী ঘৰ নং : 100 বয়স : 34 লিঙ্গ : পুৰুষ	CZH0157875 ফটো উপলব্ধ
10 নাম : অনিছা ভূমিজ পিতাৰ নাম: বিজয় ভূমিজ ঘৰ নং : 100 বয়স : 28 লিঙ্গ : মহিলা	CZH0368092 ফটো উপলব্ধ	11 নাম : জবা বাচফৰ স্বামীৰ নাম: দিপু বাচফৰ ঘৰ নং : 150 বয়স : 31 লিঙ্গ : মহিলা	CZH1413202 ফটো উপলব্ধ	12 নাম : সুকোন্യാ কেওট স্বামীৰ নাম: ভবেন তাঁতী ঘৰ নং : 152 বয়স : 29 লিঙ্গ : মহিলা	CZH1810175 ফটো উপলব্ধ
13 নাম : সঙ্গিতা মাৰ্কে স্বামীৰ নাম: পৰজেশ মুণ্ডা ঘৰ নং : 177 বয়স : 33 লিঙ্গ : মহিলা	CZH0568311 ফটো উপলব্ধ	14 নাম : কনকলতা গোৱালা পিতাৰ নাম: বৰুন গোৱালা ঘৰ নং : 177 পিএস বয়স : 27 লিঙ্গ : মহিলা	CZH0358077 ফটো উপলব্ধ	15 নাম : হুমা দুয়িক স্বামীৰ নাম: সুৰেশ কাংডঅল্লা ঘৰ নং : 178 বয়স : 36 লিঙ্গ : মহিলা	CZH1759034 ফটো উপলব্ধ
16 নাম : ৰাজিব প্ৰজা পিতাৰ নাম: কালাৰাম প্ৰজা ঘৰ নং : 213 বয়স : 23 লিঙ্গ : পুৰুষ	CZH1463561 ফটো উপলব্ধ	17 নাম : প্ৰবীৰ দেবনাথ পিতাৰ নাম: সুদাম দেবনাথ ঘৰ নং : 325 ক বয়স : 23 লিঙ্গ : পুৰুষ	CZH1758325 ফটো উপলব্ধ	18 নাম : চাগাম কয়া পিতাৰ নাম: ৰাজু কয়া ঘৰ নং : 368 বয়স : 25 লিঙ্গ : পুৰুষ	CZH1470665 ফটো উপলব্ধ
19 নাম : প্ৰভাকৰ কয়া পিতাৰ নাম: অভিৰাম কয়া ঘৰ নং : 418 বয়স : 24 লিঙ্গ : পুৰুষ	CZH1462720 ফটো উপলব্ধ	20 নাম : লক্ষী কয়া স্বামীৰ নাম: প্ৰভাকৰ কয়া ঘৰ নং : 418 বয়স : 21 লিঙ্গ : মহিলা	SEW0092270 ফটো উপলব্ধ	21 নাম : আকাশ ভূমিজ পিতাৰ নাম: গোপাল ভূমিজ ঘৰ নং : 514 বয়স : 25 লিঙ্গ : পুৰুষ	CZH0411959 ফটো উপলব্ধ
22 নাম : আদিত্য ভূমিজ পিতাৰ নাম: ৱিধা ভূমিজ ঘৰ নং : 602 বয়স : 22 লিঙ্গ : পুৰুষ	CZH1759117 ফটো উপলব্ধ	23 নাম : জয়মতী ত্ৰাতি স্বামীৰ নাম: দিলীপ ত্ৰাতি ঘৰ নং : 60৫ বয়স : 81 লিঙ্গ : মহিলা	CZH1604600 ফটো উপলব্ধ	24 নাম : পাপু তাঁতী পিতাৰ নাম: দিলীপ তাঁতী ঘৰ নং : 60৫ বয়স : 49 লিঙ্গ : পুৰুষ	CZH1604586 ফটো উপলব্ধ
25 নাম : ৰুমী তাঁতী স্বামীৰ নাম: পাপু তাঁতী ঘৰ নং : ৬০৫ বয়স : 42 লিঙ্গ : মহিলা	CZH1604597 ফটো উপলব্ধ	26 নাম : বিজয় তাঁতী মাতৃৰ নাম: জয়মতী তাঁতী ঘৰ নং : ৬০৫ বয়স : 37 লিঙ্গ : পুৰুষ	CZH1733944 ফটো উপলব্ধ	27 নাম : প্ৰণিতা তাঁতী পিতাৰ নাম: পাপু তাঁতী ঘৰ নং : 605 বয়স : 28 লিঙ্গ : মহিলা	CZH0368308 ফটো উপলব্ধ
28 নাম : ৰাজিৎ চাওতুল অন্যান্য: বিকেশ চাওতাল ঘৰ নং : 606 বয়স : 22 লিঙ্গ : পুৰুষ	SEW0096685 ফটো উপলব্ধ	29 নাম : মানসী নায়ক পিতাৰ নাম: সন্তোষ নায়ক ঘৰ নং : 609 বয়স : 21 লিঙ্গ : মহিলা	SEW0092312 ফটো উপলব্ধ	30 নাম : ৰাম নায়ক পিতাৰ নাম: বাৰবল ঘৰ নং : ৬০৯ক বয়স : 67 লিঙ্গ : পুৰুষ	CZH1604633 ফটো উপলব্ধ



31 নাম : ৰত্নী নায়ক স্বামীৰ নাম: ৰাম ঘৰ নং : ৬০৯ক বয়স : 54 লিঙ্গ : মহিলা	CZH1604644 ফটো উপলব্ধ	32 নাম : সন্তোষ নায়ক পিতাৰ নাম: ৰাম ঘৰ নং : ৬০৯ক বয়স : 44 লিঙ্গ : পুৰুষ	CZH1604655 ফটো উপলব্ধ	33 নাম : সঞ্জিলা নায়ক স্বামীৰ নাম: সন্তোষ ঘৰ নং : ৬০৯ক বয়স : 39 লিঙ্গ : মহিলা	CZH1604666 ফটো উপলব্ধ
34 নাম : শংকৰ শৰ্মা পিতাৰ নাম: বুদ্ধপ্ৰসাদ শৰ্মা ঘৰ নং : ৬১০ বয়স : 36 লিঙ্গ : পুৰুষ	CZH1604702 ফটো উপলব্ধ	35 নাম : পাৰৱতী শৰ্মা স্বামীৰ নাম: মামু শৰ্মা ঘৰ নং : ৬১০ বয়স : 34 লিঙ্গ : মহিলা	CZH0148627 ফটো উপলব্ধ	36 নাম : বিবেক শৰ্মা পিতাৰ নাম: বুদ্ধপ্ৰসাদ শৰ্মা ঘৰ নং : ৬১০ বয়স : 32 লিঙ্গ : পুৰুষ	CZH1604713 ফটো উপলব্ধ
37 নাম : বিকাশ গগৈ মাতৃৰ নাম: চুনামী গগৈ ঘৰ নং : ৬১০ বয়স : 29 লিঙ্গ : পুৰুষ	CZH0148668 ফটো উপলব্ধ	38 নাম : সিতা শৰ্মা স্বামীৰ নাম: শংকৰ শৰ্মা ঘৰ নং : 610 বয়স : 27 লিঙ্গ : মহিলা	CZH1758986 ফটো উপলব্ধ	39 নাম : বুদ্ধ প্ৰসাদ শৰ্মা পিতাৰ নাম: কাশীৰাম ঘৰ নং : ৬১০খ বয়স : 62 লিঙ্গ : পুৰুষ	CZH1604746 ফটো উপলব্ধ
40 নাম : অন শৰ্মা মাতৃৰ নাম: বুদ্ধ প্ৰসাদ ঘৰ নং : ৬১০খ বয়স : 49 লিঙ্গ : মহিলা	CZH1604757 ফটো উপলব্ধ	41 নাম : মাম শৰ্মা পিতাৰ নাম: বুদ্ধ প্ৰসাদ ঘৰ নং : ৬১০খ বয়স : 37 লিঙ্গ : পুৰুষ	CZH1604779 ফটো উপলব্ধ	E 42 নাম : সুৰেশ তান্তী পিতাৰ নাম: পবন ঘৰ নং : ৬১১ বয়স : 49 লিঙ্গ : পুৰুষ	CZH1604791 ফটো উপলব্ধ
43 নাম : বিষ্ণু তান্তী পিতাৰ নাম: পবন ঘৰ নং : ৬১১ বয়স : 46 লিঙ্গ : পুৰুষ	CZH1604804 ফটো উপলব্ধ	44 নাম : বীনা তান্তী স্বামীৰ নাম: বিষ্ণু ঘৰ নং : ৬১১ বয়স : 45 লিঙ্গ : মহিলা	CZH1604815 ফটো উপলব্ধ	45 নাম : ৰুবিয়াম ডুবে পিতাৰ নাম: ৰামপাল ঘৰ নং : ৬১১ বয়স : 43 লিঙ্গ : পুৰুষ	CZH1604724 ফটো উপলব্ধ
46 নাম : ৰজলিন ডুবে স্বামীৰ নাম: ৰুবিয়াম ঘৰ নং : ৬১১ বয়স : 41 লিঙ্গ : মহিলা	CZH1604735 ফটো উপলব্ধ	47 নাম : নম্ৰতা তান্তী পিতাৰ নাম: বিষ্ণু তান্তী ঘৰ নং : ৬১১ বয়স : 32 লিঙ্গ : মহিলা	CZH1604826 ফটো উপলব্ধ	48 নাম : ৰিয়া ডুবে পিতাৰ নাম: ৰুবিয়াম ডুবে ঘৰ নং : ৬১১ বয়স : 23 লিঙ্গ : মহিলা	CZH0578278 ফটো উপলব্ধ
49 নাম : ৰহিত ডুবে পিতাৰ নাম: ৰুবিয়াম ডুবে ঘৰ নং : ৬১১ বয়স : 21 লিঙ্গ : পুৰুষ	SEW0051391 ফটো উপলব্ধ	50 নাম : ৰৌজি ডোবে পিতাৰ নাম: ৰুবিয়াম ডোবে ঘৰ নং : ৬১১ বয়স : 19 লিঙ্গ : মহিলা	SEW0137869 ফটো উপলব্ধ	51 নাম : কুমাৰী প্ৰজা পিতাৰ নাম: চুকলাল ঘৰ নং : ৬১২ বয়স : 43 লিঙ্গ : মহিলা	CZH1604848 ফটো উপলব্ধ
52 নাম : শ্যাম প্ৰজা পিতাৰ নাম: চুকলাল ঘৰ নং : ৬১২ বয়স : 39 লিঙ্গ : পুৰুষ	CZH1604860 ফটো উপলব্ধ	53 নাম : যোগেন প্ৰজা পিতাৰ নাম: চুকলাল ঘৰ নং : ৬১২ বয়স : 37 লিঙ্গ : পুৰুষ	CZH1604871 ফটো উপলব্ধ	54 নাম : দীপা তান্তী স্বামীৰ নাম: শ্যাম প্ৰজা ঘৰ নং : ৬১২ বয়স : 34 লিঙ্গ : মহিলা	CZH1604893 ফটো উপলব্ধ
55 নাম : কেছৰী প্ৰজা পিতাৰ নাম: চুকলাল প্ৰজা ঘৰ নং : ৬১২ বয়স : 34 লিঙ্গ : মহিলা	CZH0238469 ফটো উপলব্ধ	56 নাম : ৰহিত খন্দিত মাতৃৰ নাম: কেশৰী প্ৰজা ঘৰ নং : 612 বয়স : 20 লিঙ্গ : পুৰুষ	SEW0030726 ফটো উপলব্ধ	57 নাম : মালতী গোৱালা স্বামীৰ নাম: লক্ষন ঘৰ নং : ৬১৩ বয়স : 67 লিঙ্গ : মহিলা	CZH1604917 ফটো উপলব্ধ
58 নাম : মঞ্জু গোৱালা পিতাৰ নাম: লক্ষন ঘৰ নং : ৬১৩ বয়স : 43 লিঙ্গ : মহিলা	CZH1604940 ফটো উপলব্ধ	59 নাম : অহল্যা গোৱালা পিতাৰ নাম: লক্ষন ঘৰ নং : ৬১৩ বয়স : 40 লিঙ্গ : মহিলা	CZH1604951 ফটো উপলব্ধ	60 নাম : জীতেছ গোৱালা পিতাৰ নাম: লক্ষন ঘৰ নং : ৬১৩ বয়স : 38 লিঙ্গ : পুৰুষ	CZH1604962 ফটো উপলব্ধ



61 নাম : অঞ্জনাৱতী তাঁতী স্বামীৰ নাম: বিক্রম ঘৰ নং : ৬১৪ বয়স : 51 লিঙ্গ : মহিলা	CZH1604984 ফটো উপলব্ধ	62 নাম : পংকজ মুড়া পিতাৰ নাম: অজুন মুড়া ঘৰ নং : 614 বয়স : 44 লিঙ্গ : পুৰুষ	CZH1477009 ফটো উপলব্ধ	63 নাম : জহৰলাল তাঁতী পিতাৰ নাম: বিক্রম ঘৰ নং : ৬১৪ বয়স : 40 লিঙ্গ : পুৰুষ	CZH1604995 ফটো উপলব্ধ
64 নাম : ধনলাল তাঁতী পিতাৰ নাম: বিক্রম ঘৰ নং : ৬১৪ বয়স : 38 লিঙ্গ : পুৰুষ	CZH1605001 ফটো উপলব্ধ	65 নাম : জোনাকী তাঁতী স্বামীৰ নাম: পঙ্কজ মুড়া ঘৰ নং : 614 বয়স : 37 লিঙ্গ : মহিলা	SEW0051490 ফটো উপলব্ধ	E 66 নাম : ববিতা বাঘ স্বামীৰ নাম: ধনলাল তাঁতী ঘৰ নং : 614 বয়স : 29 লিঙ্গ : মহিলা	SEW0051326 ফটো উপলব্ধ
67 নাম : মনেশ্বৰ তাঁতী পিতাৰ নাম: নব ঘৰ নং : ৬১৫ বয়স : 47 লিঙ্গ : পুৰুষ	CZH1605023 ফটো উপলব্ধ	68 নাম : ৰঞ্জিতা তাঁতী স্বামীৰ নাম: ৰচেন ঘৰ নং : ৬১৫ বয়স : 41 লিঙ্গ : মহিলা	CZH1605045 ফটো উপলব্ধ	69 নাম : জয়া তাঁতী স্বামীৰ নাম: মনেশ্বৰ তাঁতী ঘৰ নং : ৬১৫ বয়স : 40 লিঙ্গ : মহিলা	CZH1612040 ফটো উপলব্ধ
70 নাম : ৰাধিকা তাঁতী পিতাৰ নাম: নব ঘৰ নং : ৬১৫ বয়স : 38 লিঙ্গ : মহিলা	CZH1605056 ফটো উপলব্ধ	71 নাম : ৰাজেন্দ্ৰ বৰ্মা পিতাৰ নাম: ৰাজেন্দ্ৰ বৰ্মা ঘৰ নং : 615 বয়স : 30 লিঙ্গ : পুৰুষ	CZH1759158 ফটো উপলব্ধ	72 নাম : মেঘালি তাঁতী পিতাৰ নাম: ৰচেন তাঁতী ঘৰ নং : 615 বয়স : 21 লিঙ্গ : মহিলা	CZH1759729 ফটো উপলব্ধ
73 নাম : কুলদা বৰুৱা স্বামীৰ নাম: কৈলাশ ঘৰ নং : ৬১৭ক বয়স : 64 লিঙ্গ : মহিলা	CZH1605067 ফটো উপলব্ধ	74 নাম : জগেশ্বৰ তাঁতী পিতাৰ নাম: অজিত ঘৰ নং : ৬১৭খ বয়স : 54 লিঙ্গ : পুৰুষ	CZH1605089 ফটো উপলব্ধ	75 নাম : অনামি তাঁতী স্বামীৰ নাম: জগেশ্বৰ ঘৰ নং : ৬১৭খ বয়স : 44 লিঙ্গ : মহিলা	CZH1605090 ফটো উপলব্ধ
76 নাম : মীন বৰুৱা পিতাৰ নাম: কৈলাশ ঘৰ নং : ৬১৭ক বয়স : 38 লিঙ্গ : মহিলা	CZH1605078 ফটো উপলব্ধ	77 নাম : ৰোঘোপোতী তাঁতী পিতাৰ নাম: জগেশ্বৰ তাঁতী ঘৰ নং : ৬১৭খ বয়স : 37 লিঙ্গ : পুৰুষ	CZH1605103 ফটো উপলব্ধ	78 নাম : চৰিলা দৰা পিতাৰ নাম: দিলীপ দৰা ঘৰ নং : ৬১৮ বয়স : 32 লিঙ্গ : মহিলা	CZH1605114 ফটো উপলব্ধ
79 নাম : ববী দৰা স্বামীৰ নাম: দিলো দৰা ঘৰ নং : ৬১৮ বয়স : 31 লিঙ্গ : মহিলা	CZH1612299 ফটো উপলব্ধ	80 নাম : দিলীপ দৰা পিতাৰ নাম: জগীয়া ঘৰ নং : ৬১৮ক বয়স : 59 লিঙ্গ : পুৰুষ	CZH1605125 ফটো উপলব্ধ	81 নাম : বিশ্বকা দৰা স্বামীৰ নাম: দিলীপ ঘৰ নং : ৬১৮ক বয়স : 54 লিঙ্গ : মহিলা	CZH1605136 ফটো উপলব্ধ
82 নাম : লক্ষীৰাধা দাস স্বামীৰ নাম: ফিলিপ দাস ঘৰ নং : ৬১৮খ বয়স : 49 লিঙ্গ : মহিলা	CZH1605169 ফটো উপলব্ধ	83 নাম : য়োচেফ দাস পিতাৰ নাম: ফিলিপ ঘৰ নং : ৬১৮খ বয়স : 39 লিঙ্গ : পুৰুষ	CZH1605170 ফটো উপলব্ধ	84 নাম : দিলো দৰা পিতাৰ নাম: দিলীপ ঘৰ নং : ৬১৮ক বয়স : 38 লিঙ্গ : পুৰুষ	CZH1605147 ফটো উপলব্ধ
85 নাম : বাবুল দাস পিতাৰ নাম: ফিলিপ ঘৰ নং : ৬১৮খ বয়স : 37 লিঙ্গ : পুৰুষ	CZH1605181 ফটো উপলব্ধ	86 নাম : চনিয়া দাস স্বামীৰ নাম: য়োচেফ দাস ঘৰ নং : ৬১৮খ বয়স : 33 লিঙ্গ : মহিলা	CZH1612108 ফটো উপলব্ধ	87 নাম : ৰবিন মুণ্ডা মাতৃৰ নাম: বৈনিকা মুণ্ডা ঘৰ নং : ৬১৯ বয়স : 38 লিঙ্গ : পুৰুষ	CZH0161562 ফটো উপলব্ধ
88 নাম : ফ্ৰেণ্স মাডীকি পিতাৰ নাম: ইষ্টফাৰ মুণ্ডা ঘৰ নং : ৬১৯ বয়স : 35 লিঙ্গ : পুৰুষ	CZH0161521 ফটো উপলব্ধ	89 নাম : আকাশ মাৰ্কী পিতাৰ নাম: স্টিফেন মাৰ্কে ঘৰ নং : ৬১৯ বয়স : 34 লিঙ্গ : পুৰুষ	CZH1605192 ফটো উপলব্ধ	90 নাম : পুষ্পা চয় মাৰ্কি স্বামীৰ নাম: ফৰলেনছ মাৰ্কি ঘৰ নং : ৬১৯ বয়স : 31 লিঙ্গ : মহিলা	CZH0158824 ফটো উপলব্ধ



91 নাম : এলিচৰা মাখি মুণ্ডা স্বামীৰ নাম: ৰবিন মুণ্ডা ঘৰ নং : ৬১৯ বয়স : 26 লিঙ্গ : মহিলা	CZH0161380 ফটো উপলব্ধ	92 নাম : ইষ্টিফান মুণ্ডা পিতাৰ নাম: চমৰা ঘৰ নং : ৬১৯ক বয়স : 54 লিঙ্গ : পুৰুষ	CZH1605227 ফটো উপলব্ধ	93 নাম : ৰুবীনা মুণ্ডা স্বামীৰ নাম: ইষ্টিফান ঘৰ নং : ৬১৯ক বয়স : 49 লিঙ্গ : মহিলা	CZH1605238 ফটো উপলব্ধ
94 নাম : পুৰজেন্স মুণ্ডা পিতাৰ নাম: ইষ্টিফান ঘৰ নং : ৬১৯ক বয়স : 37 লিঙ্গ : পুৰুষ	CZH1605216 ফটো উপলব্ধ	95 নাম : ভুবনী তাঁতী মাতৃৰ নাম: দেবলতা তাঁতী ঘৰ নং : 620 বয়স : 22 লিঙ্গ : মহিলা	SEW0092197 ফটো উপলব্ধ	96 নাম : সন্তোষ তাঁতী পিতাৰ নাম: গণেশ তাঁতী ঘৰ নং : 620 খ বয়স : 43 লিঙ্গ : পুৰুষ	CZH1612119 ফটো উপলব্ধ
97 নাম : মিৰা তাঁতী স্বামীৰ নাম: নৰসিং তাঁতী ঘৰ নং : 620 বয়স : 40 লিঙ্গ : মহিলা	CZH0369108 ফটো উপলব্ধ	98 নাম : ৰুছলাল তাঁতী পিতাৰ নাম: বানী ঘৰ নং : ৬২০খ বয়স : 64 লিঙ্গ : পুৰুষ	CZH1605283 ফটো উপলব্ধ	99 নাম : সুৰেশ চ আগৰওয়ালা পিতাৰ নাম: লক্ষন ঘৰ নং : ৬২০ক বয়স : 64 লিঙ্গ : পুৰুষ	CZH1605261 ফটো উপলব্ধ
100 নাম : মুক্তামনি তাঁতী স্বামীৰ নাম: ৰুছলাল ঘৰ নং : ৬২০খ বয়স : 54 লিঙ্গ : মহিলা	CZH1605294 ফটো উপলব্ধ	101 নাম : দেবলতা তাঁতী স্বামীৰ নাম: দিনেশ ঘৰ নং : ৬২০ক বয়স : 44 লিঙ্গ : মহিলা	CZH1605272 ফটো উপলব্ধ	102 নাম : বেবতী তাঁতী পিতাৰ নাম: ৰুছলাল ঘৰ নং : ৬২০খ বয়স : 42 লিঙ্গ : মহিলা	CZH1605318 ফটো উপলব্ধ
103 নাম : নৰসিং তাঁতী পিতাৰ নাম: ৰুছলাল ঘৰ নং : ৬২০খ বয়স : 38 লিঙ্গ : পুৰুষ	CZH1605329 ফটো উপলব্ধ	104 নাম : সুনিতা তাঁতী স্বামীৰ নাম: ভূচন তাঁতী ঘৰ নং : ৬২১ বয়স : 42 লিঙ্গ : মহিলা	CZH0150086 ফটো উপলব্ধ	105 নাম : কোনাল তাঁতী পিতাৰ নাম: ভূষণ তাঁতী ঘৰ নং : ৬২১ বয়স : 25 লিঙ্গ : পুৰুষ	SEW0137661 ফটো উপলব্ধ
106 নাম : সৌৰভ নন্দ তাঁতী পিতাৰ নাম: ধিৰেন তাতি ঘৰ নং : 621 বয়স : 22 লিঙ্গ : পুৰুষ	CZH1471291 ফটো উপলব্ধ	107 নাম : নোমল তাঁতী পিতাৰ নাম: ভূষণ তাঁতী ঘৰ নং : ৬২১ বয়স : 21 লিঙ্গ : পুৰুষ	SEW0137646 ফটো উপলব্ধ	108 নাম : ভূষণ তাঁতী পিতাৰ নাম: ৰুছলাল ঘৰ নং : ৬২১ক বয়স : 48 লিঙ্গ : পুৰুষ	CZH1605330 ফটো উপলব্ধ
109 নাম : ধীৰেন তাঁতী পিতাৰ নাম: সদৰ্শন ঘৰ নং : ৬২১খ বয়স : 47 লিঙ্গ : পুৰুষ	CZH1605363 ফটো উপলব্ধ	110 নাম : শীতলা তাঁতী স্বামীৰ নাম: বীৰেন ঘৰ নং : ৬২১খ বয়স : 44 লিঙ্গ : মহিলা	CZH1605374 ফটো উপলব্ধ	111 নাম : চচিতা ভন্দা পিতাৰ নাম: ভন্দা মুণ্ডা ঘৰ নং : ৬২২ বয়স : 32 লিঙ্গ : মহিলা	CZH0158584 ফটো উপলব্ধ
112 নাম : শিল্পা তাঁতী পিতাৰ নাম: অনীল তাঁতী ঘৰ নং : 622 বয়স : 26 লিঙ্গ : মহিলা	CZH0302091 ফটো উপলব্ধ	113 নাম : সুলেমন মু ডা পিতাৰ নাম: ৰুন্ডি মু ডা ঘৰ নং : 622 বয়স : 26 লিঙ্গ : পুৰুষ	CZH1474147 ফটো উপলব্ধ	114 নাম : অনীতা মুৰা স্বামীৰ নাম: চলেমান মুৰা ঘৰ নং : 622 বয়স : 24 লিঙ্গ : মহিলা	CZH1470806 ফটো উপলব্ধ
115 নাম : চিয়া তাঁতী পিতাৰ নাম: অনীল তাঁতী ঘৰ নং : 622 বয়স : 23 লিঙ্গ : মহিলা	CZH0580027 ফটো উপলব্ধ	116 নাম : ভন্দা মুণ্ডা পিতাৰ নাম: মাতিয়াচ ঘৰ নং : ৬২২ক বয়স : 54 লিঙ্গ : পুৰুষ	CZH1605385 ফটো উপলব্ধ	117 নাম : অনিল তাঁতী পিতাৰ নাম: দানী ঘৰ নং : ৬২২খ বয়স : 54 লিঙ্গ : পুৰুষ	CZH1605409 ফটো উপলব্ধ
118 নাম : চিচলিয়া মুণ্ডা স্বামীৰ নাম: ভন্দা ঘৰ নং : ৬২২ক বয়স : 47 লিঙ্গ : মহিলা	CZH1605396 ফটো উপলব্ধ	119 নাম : সুনিতা প্ৰজা তাঁতী স্বামীৰ নাম: অনিল তাতি ঘৰ নং : ৬২২খ বয়স : 45 লিঙ্গ : মহিলা	CZH1605410 ফটো উপলব্ধ	120 নাম : লক্ষন মুডা পিতাৰ নাম: বিৰছা ঘৰ নং : ৬২৪ বয়স : 59 লিঙ্গ : পুৰুষ	CZH1605421 ফটো উপলব্ধ



121 নাম : বাহিল মুড়া স্বামীৰ নাম: লক্ষ্মন ঘৰ নং : ৬২৪ বয়স : 54 লিঙ্গ : মহিলা	CZH1605432 ফটো উপলব্ধ	122 নাম : জুলিয়াছ হেমৰম পিতাৰ নাম: লক্ষ্মন হেমৰম ঘৰ নং : ৬২৪ বয়স : 35 লিঙ্গ : মহিলা	CZH1605443 ফটো উপলব্ধ	123 নাম : ফাবনচ মুণ্ডা পিতাৰ নাম: লক্ষ্মন মুণ্ডা ঘৰ নং : 624 বয়স : 33 লিঙ্গ : পুৰুষ	CZH0315770 ফটো উপলব্ধ
124 নাম : মনিকা হেমৰম স্বামীৰ নাম: জুলিয়াছ হেমৰম ঘৰ নং : ৬২৪ বয়স : 29 লিঙ্গ : মহিলা	CZH0150326 ফটো উপলব্ধ	125 নাম : শ্যাম মুণ্ডা পিতাৰ নাম: বাম মুণ্ডা ঘৰ নং : ৬২৫ বয়স : 37 লিঙ্গ : পুৰুষ	CZH1605465 ফটো উপলব্ধ	126 নাম : সুনিতা মুণ্ডা স্বামীৰ নাম: আজাই মুণ্ডা ঘৰ নং : 625 বয়স : 33 লিঙ্গ : মহিলা	CZH1797497 ফটো উপলব্ধ
127 নাম : অজয় মুন্ডা পিতাৰ নাম: শ্ৰীৰাম মুড়া ঘৰ নং : ৬২৫ বয়স : 32 লিঙ্গ : পুৰুষ	CZH1611990 ফটো উপলব্ধ	128 নাম : তুলছী মুড়া পিতাৰ নাম: শ্ৰীৰাম মুড়া ঘৰ নং : ৬২৫ বয়স : 31 লিঙ্গ : মহিলা	CZH1612039 ফটো উপলব্ধ	129 নাম : বাজিব গোয়ালা মাতৃৰ নাম: কোশল্যা গোয়ালা ঘৰ নং : 625 বয়স : 31 লিঙ্গ : পুৰুষ	CZH1463595 ফটো উপলব্ধ
130 নাম : বৃধা মুড়া পিতাৰ নাম: বিৰছা ঘৰ নং : ৬২৫ক বয়স : 49 লিঙ্গ : পুৰুষ	CZH1605498 ফটো উপলব্ধ	131 নাম : বামেছৰি তাঁতা পিতাৰ নাম: বামলাল তাঁতা ঘৰ নং : 626 বয়স : 28 লিঙ্গ : মহিলা	CZH0489476 ফটো উপলব্ধ	132 নাম : বিতু প্ৰজা স্বামীৰ নাম: সনিয়া প্ৰজা ঘৰ নং : 626 বয়স : 24 লিঙ্গ : মহিলা	CZH1802917 ফটো উপলব্ধ
E 133 নাম : বেতলাল তাঁতী পিতাৰ নাম: কাশী ঘৰ নং : ৬২৬ক বয়স : 74 লিঙ্গ : পুৰুষ	CZH1605523 ফটো উপলব্ধ	134 নাম : বামলাল তাঁতী পিতাৰ নাম: কাশী ঘৰ নং : ৬২৬খ বয়স : 59 লিঙ্গ : পুৰুষ	CZH1605566 ফটো উপলব্ধ	135 নাম : পুন্যদা তাঁতী স্বামীৰ নাম: বামলাল ঘৰ নং : ৬২৬খ বয়স : 51 লিঙ্গ : মহিলা	CZH1605567 ফটো উপলব্ধ
136 নাম : চুৰেন তাঁতী পিতাৰ নাম: বেতলাল ঘৰ নং : ৬২৬ক বয়স : 49 লিঙ্গ : পুৰুষ	CZH1605534 ফটো উপলব্ধ	137 নাম : বেখা তাঁতি স্বামীৰ নাম: সুৰেন তাঁতি ঘৰ নং : ৬২৬ক বয়স : 44 লিঙ্গ : মহিলা	CZH1605545 ফটো উপলব্ধ	138 নাম : বাজু প্ৰজা পিতাৰ নাম: ধবলু ঘৰ নং : 627 বয়স : 54 লিঙ্গ : পুৰুষ	CZH1605501 ফটো উপলব্ধ
139 নাম : মণি সূৰ্য স্বামীৰ নাম: বাজু ঘৰ নং : ৬২৭ বয়স : 49 লিঙ্গ : মহিলা	CZH1605512 ফটো উপলব্ধ	140 নাম : পিয়াৰি মূৰা মুণ্ডা স্বামীৰ নাম: বিজিত মুণ্ডা ঘৰ নং : 627 বয়স : 35 লিঙ্গ : মহিলা	CZH0302463 ফটো উপলব্ধ	141 নাম : অজয় চাওতাল পিতাৰ নাম: মংগল চাওতাল ঘৰ নং : ৬২৭ বয়স : 34 লিঙ্গ : পুৰুষ	CZH0359422 ফটো উপলব্ধ
142 নাম : মমতা সঞ্জয় স্বামীৰ নাম: সঞ্জয় চাওতাল ঘৰ নং : ৬২৭ বয়স : 33 লিঙ্গ : মহিলা	CZH0353672 ফটো উপলব্ধ	143 নাম : চনিয়া প্ৰজা পিতাৰ নাম: বাজু প্ৰজা ঘৰ নং : 627 বয়স : 28 লিঙ্গ : পুৰুষ	CZH1476977 ফটো উপলব্ধ	144 নাম : বিতু পৰ্জা স্বামীৰ নাম: চনিয়া পৰ্জা ঘৰ নং : 627 বয়স : 24 লিঙ্গ : মহিলা	CZH1477215 ফটো উপলব্ধ
145 নাম : অনাসী ভূমিজ স্বামীৰ নাম: যোগেশ ঘৰ নং : ৬২৮ বয়স : 54 লিঙ্গ : মহিলা	CZH1605578 ফটো উপলব্ধ	146 নাম : সোহাগমোনী ভূমিজ স্বামীৰ নাম: সুৰজ মূৰা ঘৰ নং : 628 বয়স : 46 লিঙ্গ : মহিলা	CZH1759208 ফটো উপলব্ধ	147 নাম : সুৰজ মূৰা পিতাৰ নাম: ক্ষুদিৰাম মূৰা ঘৰ নং : 628 বয়স : 37 লিঙ্গ : পুৰুষ	CZH0577924 ফটো উপলব্ধ
148 নাম : গংগা তাঁতি পিতাৰ নাম: বঞ্জিত তাঁতি ঘৰ নং : 628 বয়স : 25 লিঙ্গ : মহিলা	CZH1471309 ফটো উপলব্ধ	149 নাম : বঞ্জিত তাঁতী পিতাৰ নাম: ঘাচিৰাম ঘৰ নং : ৬২৮খ বয়স : 54 লিঙ্গ : পুৰুষ	CZH1605614 ফটো উপলব্ধ	150 নাম : গীতা লখন স্বামীৰ নাম: বঞ্জিত ঘৰ নং : ৬২৮ক বয়স : 49 লিঙ্গ : মহিলা	CZH1605603 ফটো উপলব্ধ



151 নাম : বীনেশ্বৰী কুয়া পিতাৰ নাম: মঙ্গলী ঘৰ নং : ৬২৮ক বয়স : 39 লিঙ্গ : পুৰুষ	CZH1605590 ফটো উপলব্ধ	152 নাম : জিতেন মুড়া পিতাৰ নাম: ৰমিদ্দাস ঘৰ নং : ৬২৯ বয়স : 59 লিঙ্গ : পুৰুষ	CZH1605625 ফটো উপলব্ধ	153 নাম : বিজিত মুণ্ডা অন্যান্য: জীতেন মুণ্ডা ঘৰ নং : 629 বয়স : 37 লিঙ্গ : পুৰুষ	CZH0302455 ফটো উপলব্ধ
154 নাম : নাথিয়াল মৰা পিতাৰ নাম: জিতেন মৰা ঘৰ নং : ৬২৯ বয়স : 36 লিঙ্গ : মহিলা	CZH1605647 ফটো উপলব্ধ	155 নাম : কুচটিনা মুড়া স্বামীৰ নাম: নাথিয়াল মুড়া ঘৰ নং : 629 বয়স : 34 লিঙ্গ : মহিলা	CZH0489484 ফটো উপলব্ধ	156 নাম : আনন্দ মাকী মুণ্ডা পিতাৰ নাম: জিতেন মুড়া ঘৰ নং : ৬২৯ বয়স : 29 লিঙ্গ : পুৰুষ	CZH1612153 ফটো উপলব্ধ
157 নাম : সঞ্জয় মুৰা পিতাৰ নাম: আসিত আনন্দ ঘৰ নং : 629 বয়স : 24 লিঙ্গ : পুৰুষ	CZH1208305 ফটো উপলব্ধ	158 নাম : সঞ্জিতা প্ৰজা স্বামীৰ নাম: সঞ্জয় মুৰা ঘৰ নং : 629 বয়স : 23 লিঙ্গ : মহিলা	CZH1759216 ফটো উপলব্ধ	159 নাম : আনন্দ মৈতাজ পিতাৰ নাম: মাতিয়াচ ঘৰ নং : ৬২৯ক বয়স : 61 লিঙ্গ : পুৰুষ	CZH1605658 ফটো উপলব্ধ
160 নাম : আসিতা মুড়া স্বামীৰ নাম: আনন্দ ঘৰ নং : ৬২৯ক বয়স : 44 লিঙ্গ : মহিলা	CZH1605669 ফটো উপলব্ধ	161 নাম : অনিমা ডাং ডাং স্বামীৰ নাম: নৱাছ মুড়া ঘৰ নং : 630 বয়স : 36 লিঙ্গ : মহিলা	SEW0091652 ফটো উপলব্ধ	162 নাম : অন মুড়া পিতাৰ নাম: জগৰ মুড়া ঘৰ নং : ৬৩০ বয়স : 33 লিঙ্গ : পুৰুষ	CZH1612006 ফটো উপলব্ধ
163 নাম : নৱাছ মুড়া পিতাৰ নাম: জগৰ মুড়া ঘৰ নং : ৬৩০ বয়স : 32 লিঙ্গ : পুৰুষ	CZH1612017 ফটো উপলব্ধ	164 নাম : আশীষ জ'জ পিতাৰ নাম: শিমন মুড়া ঘৰ নং : 630 বয়স : 20 লিঙ্গ : পুৰুষ	SEW0101493 ফটো উপলব্ধ	165 নাম : জগৰ মুড়া পিতাৰ নাম: জীহান ঘৰ নং : ৬৩০গ বয়স : 64 লিঙ্গ : পুৰুষ	CZH1605749 ফটো উপলব্ধ
166 নাম : সুনীতা জোজো স্বামীৰ নাম: বিনোদ ঘৰ নং : ৬৩০ক বয়স : 44 লিঙ্গ : মহিলা	CZH1605681 ফটো উপলব্ধ	167 নাম : অনিতা মুড়া স্বামীৰ নাম: ধৰ্ম ঘৰ নং : ৬৩০খ বয়স : 41 লিঙ্গ : মহিলা	CZH1605738 ফটো উপলব্ধ	168 নাম : পিয়াৰী মুড়া স্বামীৰ নাম: চিমন ঘৰ নং : ৬৩০ঘ বয়স : 40 লিঙ্গ : মহিলা	CZH1605772 ফটো উপলব্ধ
169 নাম : চৰিলা মুড়া পিতাৰ নাম: চুকৰাম মুড়া ঘৰ নং : ৬৩০খ বয়স : 30 লিঙ্গ : মহিলা	CZH1612244 ফটো উপলব্ধ	170 নাম : চুকৰাম মুড়া পিতাৰ নাম: বিৰছন ঘৰ নং : ৬৩১ বয়স : 69 লিঙ্গ : পুৰুষ	CZH1605692 ফটো উপলব্ধ	171 নাম : আলবিনা মুড়া স্বামীৰ নাম: চুকৰাম ঘৰ নং : ৬৩১ বয়স : 64 লিঙ্গ : মহিলা	CZH1605705 ফটো উপলব্ধ
172 নাম : ললিতা জনাচ স্বামীৰ নাম: জগীৰ ঘৰ নং : ৬৩১ বয়স : 54 লিঙ্গ : মহিলা	CZH1605750 ফটো উপলব্ধ	173 নাম : জিতেন মুড়া অন্যান্য: পিয়াৰী কান্দা ঘৰ নং : 631 বয়স : 45 লিঙ্গ : পুৰুষ	CZH0489492 ফটো উপলব্ধ	174 নাম : চিমন মুড়া পিতাৰ নাম: জীহান ঘৰ নং : ৬৩১ বয়স : 44 লিঙ্গ : পুৰুষ	CZH1605761 ফটো উপলব্ধ
175 নাম : ধৰ্ম মুড়া পিতাৰ নাম: চুকৰাম ঘৰ নং : ৬৩১ বয়স : 44 লিঙ্গ : পুৰুষ	CZH1605727 ফটো উপলব্ধ	176 নাম : অণজলি মুন্ডা পিতাৰ নাম: এতুৱা মুন্ডা ঘৰ নং : 631 বয়স : 36 লিঙ্গ : মহিলা	CZH0489302 ফটো উপলব্ধ	177 নাম : গনেশ তাঁতী পিতাৰ নাম: চুক তাঁতী ঘৰ নং : ৬৩১ বয়স : 33 লিঙ্গ : পুৰুষ	CZH0150847 ফটো উপলব্ধ
178 নাম : শংকৰ মুড়া পিতাৰ নাম: চুকৰাম মুড়া ঘৰ নং : ৬৩১ বয়স : 29 লিঙ্গ : পুৰুষ	CZH1612211 ফটো উপলব্ধ	179 নাম : মন্দিৰা মুৰা স্বামীৰ নাম: শংকৰ মুড়া ঘৰ নং : ৬৩১ বয়স : 27 লিঙ্গ : মহিলা	CZH1482439 ফটো উপলব্ধ	180 নাম : পূজা মুড়া পিতাৰ নাম: ধৰ্ম মুড়া ঘৰ নং : ৬৩১ বয়স : 24 লিঙ্গ : মহিলা	SEW0137026 ফটো উপলব্ধ



181 নাম : ৰুবি পাইক স্বামীৰ নাম: গণেশ তাঁতি ঘৰ নং : 631 বয়স : 23 লিঙ্গ : মহিলা	CZH1759133 ফটো উপলব্ধ	182 নাম : চুখ তাঁতি পিতাৰ নাম: দানী তাঁতি ঘৰ নং : 635খ বয়স : 65 লিঙ্গ : পুৰুষ	CZH1605841 ফটো উপলব্ধ	183 নাম : চঞ্চলা তাঁতি স্বামীৰ নাম: চুক ঘৰ নং : 635খ বয়স : 54 লিঙ্গ : মহিলা	CZH1605852 ফটো উপলব্ধ
184 নাম : প্যাৰি কান্দা পিতাৰ নাম: কন্দা ঘৰ নং : 631ক বয়স : 49 লিঙ্গ : মহিলা	CZH1605807 ফটো উপলব্ধ	185 নাম : অনজ তাঁতি পিতাৰ নাম: চুক ঘৰ নং : 635খ বয়স : 41 লিঙ্গ : পুৰুষ	CZH1605818 ফটো উপলব্ধ	186 নাম : মনোজ তাঁতি পিতাৰ নাম: সুখ তাঁতি ঘৰ নং : 635খ বয়স : 38 লিঙ্গ : পুৰুষ	CZH1605830 ফটো উপলব্ধ
187 নাম : এতুবা মুড়া পিতাৰ নাম: কান্দা ঘৰ নং : 632 বয়স : 54 লিঙ্গ : পুৰুষ	CZH1605783 ফটো উপলব্ধ	188 নাম : কাতৰিনা কান্দা স্বামীৰ নাম: এতুবা ঘৰ নং : 632 বয়স : 51 লিঙ্গ : মহিলা	CZH1605794 ফটো উপলব্ধ	189 নাম : বিনোদ জ. জ. পিতাৰ নাম: জহান ঘৰ নং : 632 বয়স : 49 লিঙ্গ : পুৰুষ	CZH1605670 ফটো উপলব্ধ
190 নাম : কিমি মুণ্ডা পিতাৰ নাম: এতুৱা মুণ্ডা ঘৰ নং : 632 বয়স : 36 লিঙ্গ : মহিলা	CZH0302174 ফটো উপলব্ধ	191 নাম : জন মুৰা পিতাৰ নাম: চিবানু মৰা ঘৰ নং : 632 বয়স : 32 লিঙ্গ : পুৰুষ	CZH1605863 ফটো উপলব্ধ	192 নাম : শান্তী জোজো স্বামীৰ নাম: জন মুড়া ঘৰ নং : 632 বয়স : 31 লিঙ্গ : মহিলা	CZH0580233 ফটো উপলব্ধ
193 নাম : ৰাকেশ মুড়া পিতাৰ নাম: এতুৱা মুড়া ঘৰ নং : 632 বয়স : 31 লিঙ্গ : পুৰুষ	CZH1612028 ফটো উপলব্ধ	194 নাম : বিছালী তাঁতি পিতাৰ নাম: ৰাজেশ তাঁতি ঘৰ নং : 632 বয়স : 29 লিঙ্গ : মহিলা	CZH0161430 ফটো উপলব্ধ	195 নাম : আক্ষীৰিয়াদ জজ পিতাৰ নাম: বিনোদ মুড়া ঘৰ নং : 632 বয়স : 26 লিঙ্গ : পুৰুষ	CZH0286799 ফটো উপলব্ধ
196 নাম : ফাগুনী মুড়া স্বামীৰ নাম: শিলিবানু ঘৰ নং : 632ক বয়স : 54 লিঙ্গ : মহিলা	CZH1605885 ফটো উপলব্ধ	197 নাম : দীপা তাঁতি পিতাৰ নাম: সুৰেন তাঁতি ঘৰ নং : 633 বয়স : 33 লিঙ্গ : মহিলা	CZH1605896 ফটো উপলব্ধ	198 নাম : সঞ্জয় তাঁতি পিতাৰ নাম: ৰাজেশ তাঁতি ঘৰ নং : 633 বয়স : 27 লিঙ্গ : পুৰুষ	CZH1475631 ফটো উপলব্ধ
199 নাম : সুৰেন তাঁতি পিতাৰ নাম: দানী তাঁতি ঘৰ নং : 633খ বয়স : 63 লিঙ্গ : পুৰুষ	CZH1605921 ফটো উপলব্ধ	200 নাম : জিৰা তাঁতি স্বামীৰ নাম: সুৰেন ঘৰ নং : 633খ বয়স : 54 লিঙ্গ : মহিলা	CZH1605932 ফটো উপলব্ধ	201 নাম : ৰাজেশ তাঁতি পিতাৰ নাম: ঘাচিৰাম ঘৰ নং : 633ক বয়স : 49 লিঙ্গ : পুৰুষ	CZH1605909 ফটো উপলব্ধ
202 নাম : বন্দনা তাঁতি স্বামীৰ নাম: ৰাজেশ ঘৰ নং : 633ক বয়স : 44 লিঙ্গ : মহিলা	CZH1605910 ফটো উপলব্ধ	203 নাম : ভবেন তাঁতি পিতাৰ নাম: সুৰেন ঘৰ নং : 633খ বয়স : 39 লিঙ্গ : পুৰুষ	CZH1605943 ফটো উপলব্ধ	204 নাম : ৰুমী মুৰা স্বামীৰ নাম: দিপক মুৰা ঘৰ নং : 634 বয়স : 34 লিঙ্গ : মহিলা	CZH0568600 ফটো উপলব্ধ
205 নাম : বিৰেন তাঁতি পিতাৰ নাম: বিৰবল তাঁতি ঘৰ নং : 634 বয়স : 26 লিঙ্গ : পুৰুষ	CZH0577858 ফটো উপলব্ধ	206 নাম : শিবানী তাঁতি পিতাৰ নাম: দীনেশ তাঁতি ঘৰ নং : 634 বয়স : 26 লিঙ্গ : মহিলা	CZH1759257 ফটো উপলব্ধ	207 নাম : বিৰবল তাঁতি পিতাৰ নাম: বাসী ঘৰ নং : 638খ বয়স : 59 লিঙ্গ : পুৰুষ	CZH1605976 ফটো উপলব্ধ
208 নাম : অঞ্জনা তাঁতি স্বামীৰ নাম: বিৰবল ঘৰ নং : 638খ বয়স : 54 লিঙ্গ : মহিলা	CZH1605987 ফটো উপলব্ধ	209 নাম : দীপক মুড়া পিতাৰ নাম: জহান ঘৰ নং : 638ক বয়স : 38 লিঙ্গ : পুৰুষ	CZH1605965 ফটো উপলব্ধ	210 নাম : ভাৰত তাঁতি পিতাৰ নাম: বিৰবল ঘৰ নং : 638খ বয়স : 37 লিঙ্গ : পুৰুষ	CZH1605998 ফটো উপলব্ধ



211 নাম : বীনাবতী তাঁতী স্বামীৰ নাম : দেবেন ঘৰ নং : ৬৩৭ বয়স : 48 লিঙ্গ : মহিলা	CZH1606037 ফটো উপলব্ধ	212 নাম : পূৰ্ণিমা তাঁতি মাতৃৰ নাম : বিনাবোতী তাঁতি ঘৰ নং : 637 বয়স : 26 লিঙ্গ : মহিলা	CZH1482496 ফটো উপলব্ধ	213 নাম : ৰাখি তাঁতি মাতৃৰ নাম : বেনাবতী তাঁতি ঘৰ নং : 637 বয়স : 25 লিঙ্গ : মহিলা	CZH1482504 ফটো উপলব্ধ
214 নাম : পূজা তাঁতী অন্যান্য : সুনীল তাঁতী ঘৰ নং : 637 বয়স : 22 লিঙ্গ : মহিলা	SEW0050997 ফটো উপলব্ধ	215 নাম : বেনকা তাঁতী স্বামীৰ নাম : সুৰেন ঘৰ নং : ৬৩৮ বয়স : 69 লিঙ্গ : মহিলা	CZH1606059 ফটো উপলব্ধ	216 নাম : সুনীল তাঁতী পিতাৰ নাম : সুৰেন ঘৰ নং : ৬৩৮ বয়স : 54 লিঙ্গ : পুৰুষ	CZH1606060 ফটো উপলব্ধ
217 নাম : মাৰিয়াম তাঁতী স্বামীৰ নাম : সুনীল ঘৰ নং : ৬৩৮ বয়স : 51 লিঙ্গ : মহিলা	CZH1606071 ফটো উপলব্ধ	218 নাম : সুনীল তাঁতী পিতাৰ নাম : সুৰেন ঘৰ নং : ৬৩৮ বয়স : 49 লিঙ্গ : পুৰুষ	CZH1606082 ফটো উপলব্ধ	219 নাম : সুনীলা তাঁতী স্বামীৰ নাম : অনিল ঘৰ নং : ৬৩৮ বয়স : 47 লিঙ্গ : মহিলা	CZH1606093 ফটো উপলব্ধ
220 নাম : কৌশল্যা তাঁতী পিতাৰ নাম : সুৰেন ঘৰ নং : ৬৩৮ বয়স : 42 লিঙ্গ : মহিলা	CZH1606106 ফটো উপলব্ধ	221 নাম : পৰেশ তাঁতী পিতাৰ নাম : সুৰেন ঘৰ নং : ৬৩৮ বয়স : 39 লিঙ্গ : পুৰুষ	CZH1606117 ফটো উপলব্ধ	222 নাম : ৰোহিত তাঁতী পিতাৰ নাম : সুনীল তাঁতী ঘৰ নং : 638 বয়স : 27 লিঙ্গ : পুৰুষ	SEW0050765 ফটো উপলব্ধ
223 নাম : আদেশ তাঁতি মাতৃৰ নাম : সুনিতা তাঁতি ঘৰ নং : 638 বয়স : 24 লিঙ্গ : পুৰুষ	CZH1797521 ফটো উপলব্ধ	224 নাম : কস্তী তাঁতী অন্যান্য : সুনীল তাঁতী ঘৰ নং : 638 বয়স : 24 লিঙ্গ : মহিলা	SEW0050948 ফটো উপলব্ধ	225 নাম : আলবীনা মুণ্ডা স্বামীৰ নাম : পাতৰাচ ঘৰ নং : ৬৩৯ বয়স : 64 লিঙ্গ : মহিলা	CZH1606139 ফটো উপলব্ধ
226 নাম : বাবুল মুণ্ডা পিতাৰ নাম : পাতৰাচ মুণ্ডা ঘৰ নং : ৬৩৯ বয়স : 35 লিঙ্গ : পুৰুষ	CZH0287029 ফটো উপলব্ধ	227 নাম : প্ৰকাশ মুণ্ডা পিতাৰ নাম : পাতৰাচ মুণ্ডা ঘৰ নং : ৬৩৯ বয়স : 32 লিঙ্গ : পুৰুষ	CZH0287037 ফটো উপলব্ধ	228 নাম : আগষ্টিনা মুণ্ডা স্বামীৰ নাম : বাবুল মুণ্ডা ঘৰ নং : 639 বয়স : 32 লিঙ্গ : মহিলা	CZH0568071 ফটো উপলব্ধ
229 নাম : কুলবতী তাঁতী স্বামীৰ নাম : চুখচান্দ ঘৰ নং : ৬৪০ বয়স : 54 লিঙ্গ : মহিলা	CZH1606162 ফটো উপলব্ধ	230 নাম : নৰেশ তাঁতী পিতাৰ নাম : চুখচান্দ ঘৰ নং : ৬৪০ বয়স : 38 লিঙ্গ : পুৰুষ	CZH1606184 ফটো উপলব্ধ	231 নাম : সোনাৰাম প্ৰজা পিতাৰ নাম : ধন ঘৰ নং : ৬৪৩ বয়স : 49 লিঙ্গ : পুৰুষ	CZH1606219 ফটো উপলব্ধ
232 নাম : মীৰা প্ৰজা পিতাৰ নাম : ধন ঘৰ নং : ৬৪৩ বয়স : 42 লিঙ্গ : মহিলা	CZH1606220 ফটো উপলব্ধ	233 নাম : কালাৰাম প্ৰজা পিতাৰ নাম : ধন ঘৰ নং : ৬৪৩ক বয়স : 54 লিঙ্গ : পুৰুষ	CZH1606231 ফটো উপলব্ধ	234 নাম : বীনা প্ৰজা স্বামীৰ নাম : কালাৰাম ঘৰ নং : ৬৪৩ক বয়স : 49 লিঙ্গ : মহিলা	CZH1606242 ফটো উপলব্ধ
235 নাম : ৰামনাথ প্ৰজা পিতাৰ নাম : ধন ঘৰ নং : ৬৪৫ বয়স : 59 লিঙ্গ : পুৰুষ	CZH1606275 ফটো উপলব্ধ	236 নাম : বিমলা প্ৰজা স্বামীৰ নাম : ৰামনাথ ঘৰ নং : ৬৪৫ বয়স : 54 লিঙ্গ : মহিলা	CZH1606286 ফটো উপলব্ধ	237 নাম : বিকি ৰামনাথ পিতাৰ নাম : ৰামনাথ প্ৰজা ঘৰ নং : 645 বয়স : 41 লিঙ্গ : পুৰুষ	CZH0539361 ফটো উপলব্ধ
# 238 নাম : বিৰেন প্ৰজা পিতাৰ নাম : ৰামনাথ ঘৰ নং : ৬৪৫ বয়স : 39 লিঙ্গ : পুৰুষ	CZH1606297 ফটো উপলব্ধ	239 নাম : বিশাল প্ৰজা পিতাৰ নাম : ৰামনাথ প্ৰজা ঘৰ নং : 645 বয়স : 29 লিঙ্গ : পুৰুষ	SEW0030148 ফটো উপলব্ধ	240 নাম : নিৰ্মাল প্ৰজা পিতাৰ নাম : ধন ঘৰ নং : ৬৪৬ বয়স : 59 লিঙ্গ : পুৰুষ	CZH1606300 ফটো উপলব্ধ



241 নাম : মনি প্রজ্ঞা স্বামীৰ নাম : নিৰ্মল ঘৰ নং : ৬৪৬ বয়স : 49 লিঙ্গ : মহিলা	CZH1606311 ফটো উপলব্ধ	242 নাম : আইতী মোৰী কয়া স্বামীৰ নাম : চয়নু ঘৰ নং : ৬৪৭ বয়স : 79 লিঙ্গ : মহিলা	CZH1606366 ফটো উপলব্ধ	243 নাম : বাজেন কয়া পিতাৰ নাম : চয়নু ঘৰ নং : ৬৪৭ বয়স : 54 লিঙ্গ : পুৰুষ	CZH1606322 ফটো উপলব্ধ
244 নাম : বাকেশ কয়া পিতাৰ নাম : চয়নু ঘৰ নং : ৬৪৭ বয়স : 44 লিঙ্গ : পুৰুষ	CZH1606344 ফটো উপলব্ধ	245 নাম : গীতা কয়া স্বামীৰ নাম : বাকেশ ঘৰ নং : ৬৪৭ বয়স : 41 লিঙ্গ : মহিলা	CZH1606355 ফটো উপলব্ধ	246 নাম : অমিলা কয়া পিতাৰ নাম : আইতু ঘৰ নং : ৬৪৮ বয়স : 49 লিঙ্গ : মহিলা	CZH1606399 ফটো উপলব্ধ
247 নাম : আশ্ৰিতা কুয়া স্বামীৰ নাম : সুনীল ঘৰ নং : ৬৪৮ বয়স : 43 লিঙ্গ : মহিলা	CZH1606413 ফটো উপলব্ধ	248 নাম : চমৰা মুণ্ডা পিতাৰ নাম : লাড ঘৰ নং : ৬৫০ বয়স : 57 লিঙ্গ : পুৰুষ	CZH1606424 ফটো উপলব্ধ	E 249 নাম : কিসমতী মুণ্ডা স্বামীৰ নাম : চমৰা ঘৰ নং : ৬৫০ বয়স : 51 লিঙ্গ : মহিলা	CZH1606435 ফটো উপলব্ধ
250 নাম : জতিন মুণ্ডা পিতাৰ নাম : চমৰা মুড়া ঘৰ নং : ৬৫০ বয়স : 35 লিঙ্গ : পুৰুষ	CZH0239475 ফটো উপলব্ধ	251 নাম : সুনিতা মুণ্ডা স্বামীৰ নাম : জতিন মুণ্ডা ঘৰ নং : 650 বয়স : 33 লিঙ্গ : মহিলা	CZH0302182 ফটো উপলব্ধ	252 নাম : জয়ন্তী মুণ্ডা পিতাৰ নাম : চমৰা মুড়া ঘৰ নং : ৬৫০ বয়স : 30 লিঙ্গ : মহিলা	CZH0239509 ফটো উপলব্ধ
253 নাম : সাৰতি মুণ্ডা পিতাৰ নাম : সৰু মুণ্ডা ঘৰ নং : 650 বয়স : 26 লিঙ্গ : মহিলা	CZH0302042 ফটো উপলব্ধ	254 নাম : মাজুৰী মুণ্ডা স্বামীৰ নাম : চমা ঘৰ নং : ৬৫২ বয়স : 69 লিঙ্গ : মহিলা	CZH1606479 ফটো উপলব্ধ	255 নাম : অনীল লুগন পিতাৰ নাম : সৈব্যাস্তিয়ান লুগন সোমা মুণ্ডা ঘৰ নং : ৬৫২ বয়স : 42 লিঙ্গ : পুৰুষ	CZH1606504 ফটো উপলব্ধ
256 নাম : জোচমিনা মুণ্ডা পিতাৰ নাম : চমা ঘৰ নং : ৬৫২ বয়স : 40 লিঙ্গ : মহিলা	CZH1606480 ফটো উপলব্ধ	257 নাম : অমিৰ মুণ্ডা পিতাৰ নাম : চমা ঘৰ নং : ৬৫২ বয়স : 38 লিঙ্গ : পুৰুষ	CZH1606491 ফটো উপলব্ধ	258 নাম : জচিত্তা সগুমা স্বামীৰ নাম : অনিল ঘৰ নং : ৬৫২ বয়স : 34 লিঙ্গ : মহিলা	CZH0239517 ফটো উপলব্ধ
259 নাম : জচিত্তা লগুন মাতৃৰ নাম : মাজুৰী মুণ্ডা ঘৰ নং : ৬৫২ বয়স : 33 লিঙ্গ : মহিলা	CZH0239525 ফটো উপলব্ধ	260 নাম : প্ৰভাত পাল পিতাৰ নাম : প্ৰমোদ পাল ঘৰ নং : 652 বয়স : 21 লিঙ্গ : পুৰুষ	SEW0013268 ফটো উপলব্ধ	261 নাম : প্ৰমোদ পাল পিতাৰ নাম : পৰিন্দ ঘৰ নং : ৬৫২ক বয়স : 54 লিঙ্গ : পুৰুষ	CZH1606515 ফটো উপলব্ধ
262 নাম : সুব পাল স্বামীৰ নাম : প্ৰমোদ ঘৰ নং : ৬৫২ক বয়স : 49 লিঙ্গ : মহিলা	CZH1606526 ফটো উপলব্ধ	263 নাম : দিলীপ উৰাং পিতাৰ নাম : নাৰু ঘৰ নং : ৬৫৪ বয়স : 59 লিঙ্গ : পুৰুষ	CZH1606548 ফটো উপলব্ধ	264 নাম : চাৰিয়া উৰাং স্বামীৰ নাম : দিলীপ ঘৰ নং : ৬৫৪ বয়স : 54 লিঙ্গ : মহিলা	CZH1606559 ফটো উপলব্ধ
265 নাম : বিনা দিলীপ পিতাৰ নাম : দিলীপ উৰাং ঘৰ নং : ৬৫৪ বয়স : 37 লিঙ্গ : মহিলা	CZH0158683 ফটো উপলব্ধ	266 নাম : জীতেন ওৰাং পিতাৰ নাম : দিলীপ ওৰাং ঘৰ নং : ৬৫৪ বয়স : 32 লিঙ্গ : পুৰুষ	CZH1606571 ফটো উপলব্ধ	267 নাম : আচিক প্ৰজা মাতৃৰ নাম : মালিনা প্ৰজা ঘৰ নং : ৬৫৫ বয়স : 28 লিঙ্গ : পুৰুষ	CZH0239558 ফটো উপলব্ধ
268 নাম : বাবল তাঁতী পিতাৰ নাম : বলিৰাম তাঁতী ঘৰ নং : 655 বয়স : 27 লিঙ্গ : পুৰুষ	CZH0489401 ফটো উপলব্ধ	269 নাম : লক্ষী চৰৰ স্বামীৰ নাম : বাবল তাঁতী ঘৰ নং : 655 বয়স : 23 লিঙ্গ : মহিলা	SEW0092189 ফটো উপলব্ধ	270 নাম : বেহুমা তাছা পিতাৰ নাম : মুকেশ তাছা ঘৰ নং : 655 বয়স : 20 লিঙ্গ : মহিলা	SEW0059774 ফটো উপলব্ধ



271 নাম : মলিনা প্ৰজা স্বামীৰ নাম : অশোক ঘৰ নং : ৬৫৫খ বয়স : 54 লিঙ্গ : মহিলা	CZH1606606 ফটো উপলব্ধ	272 নাম : সৰগম তাঁতি পিতাৰ নাম : কুৰুপা ঘৰ নং : ৬৫৫ক বয়স : 43 লিঙ্গ : পুৰুষ	CZH1606593 ফটো উপলব্ধ	273 নাম : সুনীতা মাৰি পিতাৰ নাম : দেবাবু ঘৰ নং : ৬৫৬ বয়স : 54 লিঙ্গ : মহিলা	CZH1606617 ফটো উপলব্ধ
274 নাম : অঞ্জু লক্ষীৰাম স্বামীৰ নাম : লক্ষীৰাম ঘৰ নং : ৬৫৬ বয়স : 44 লিঙ্গ : মহিলা	CZH1606639 ফটো উপলব্ধ	275 নাম : ববীন মাৰি পিতাৰ নাম : দেবাবু ঘৰ নং : ৬৫৬ বয়স : 41 লিঙ্গ : পুৰুষ	CZH1606640 ফটো উপলব্ধ	276 নাম : বঙীলা মাৰি স্বামীৰ নাম : ববীন মাৰি ঘৰ নং : ৬৫৬ বয়স : 33 লিঙ্গ : মহিলা	CZH0154146 ফটো উপলব্ধ
277 নাম : অনীলা দাশ স্বামীৰ নাম : দেবাবু মুৰ্তী ঘৰ নং : 656 বয়স : 31 লিঙ্গ : মহিলা	CZH1759109 ফটো উপলব্ধ	278 নাম : দলি ভূমিজ স্বামীৰ নাম : সুনিত ভূমিজ ঘৰ নং : ৬৫৬ বয়স : 29 লিঙ্গ : মহিলা	CZH0492298 ফটো উপলব্ধ	279 নাম : বনিতা উৰাং স্বামীৰ নাম : জীতেন উৰাং ঘৰ নং : 658 বয়স : 30 লিঙ্গ : মহিলা	CZH1760446 ফটো উপলব্ধ
280 নাম : বিপুল উৰাং মাতৃৰ নাম : সন্মিলা উৰাং ঘৰ নং : 658 বয়স : 24 লিঙ্গ : পুৰুষ	CZH1776285 ফটো উপলব্ধ	281 নাম : সোমেশ্বৰ উৰাং পিতাৰ নাম : গন্দৰ ঘৰ নং : ৬৫৮ক বয়স : 59 লিঙ্গ : পুৰুষ	CZH1606651 ফটো উপলব্ধ	282 নাম : সন্মতি উৰাং স্বামীৰ নাম : সোমেশ্বৰ ঘৰ নং : ৬৫৮ক বয়স : 54 লিঙ্গ : মহিলা	CZH1606662 ফটো উপলব্ধ
283 নাম : বিছনী প্ৰজা স্বামীৰ নাম : বাৰ্জেন ঘৰ নং : ৬৫৮খ বয়স : 49 লিঙ্গ : মহিলা	CZH1606695 ফটো উপলব্ধ	284 নাম : দেব তাঁতি পিতাৰ নাম : চেতলাল ঘৰ নং : ৬৫৯ বয়স : 54 লিঙ্গ : পুৰুষ	CZH1606708 ফটো উপলব্ধ	E 285 নাম : গৌৰী তাঁতি স্বামীৰ নাম : দেবু ঘৰ নং : ৬৫৯ বয়স : 51 লিঙ্গ : মহিলা	CZH1606719 ফটো উপলব্ধ
286 নাম : জুবিতা তাঁতি পিতাৰ নাম : দেবু তাঁতি ঘৰ নং : ৬৫৯ বয়স : 28 লিঙ্গ : মহিলা	CZH0154278 ফটো উপলব্ধ	287 নাম : তুলছী প্ৰজা পিতাৰ নাম : বঞ্জন প্ৰজা ঘৰ নং : ৬৬০ বয়স : 34 লিঙ্গ : মহিলা	CZH0158642 ফটো উপলব্ধ	288 নাম : বেউলা প্ৰজা স্বামীৰ নাম : সন্মৰু প্ৰজা ঘৰ নং : 660 বয়স : 30 লিঙ্গ : মহিলা	CZH1186832 ফটো উপলব্ধ
289 নাম : জুলেখা মুণ্ডা পিতাৰ নাম : জৌসেহপ মুণ্ডা ঘৰ নং : 660 বয়স : 29 লিঙ্গ : মহিলা	CZH1803162 ফটো উপলব্ধ	290 নাম : বচান মুণ্ডা পিতাৰ নাম : য়োচেফ মুণ্ডা ঘৰ নং : ৬৬০ বয়স : 28 লিঙ্গ : পুৰুষ	CZH0154856 ফটো উপলব্ধ	291 নাম : মানা ভূমিজ পিতাৰ নাম : বমেশ প্ৰজা ঘৰ নং : 660 বয়স : 27 লিঙ্গ : পুৰুষ	CZH0372755 ফটো উপলব্ধ
292 নাম : চিৰিয়া মুণ্ডা পিতাৰ নাম : পৰ্বন খাৰিয়া ঘৰ নং : 660 বয়স : 27 লিঙ্গ : মহিলা	CZH0583351 ফটো উপলব্ধ	293 নাম : অৰ্জুশ মুণ্ডা পিতাৰ নাম : জৌসেফ মুণ্ডা ঘৰ নং : 660 বয়স : 25 লিঙ্গ : পুৰুষ	CZH0302273 ফটো উপলব্ধ	E 294 নাম : য়োচেফ মুণ্ডা পিতাৰ নাম : চুৰীম ঘৰ নং : ৬৬০ক বয়স : 49 লিঙ্গ : পুৰুষ	CZH1606720 ফটো উপলব্ধ
295 নাম : পাওলীনা মুণ্ডা স্বামীৰ নাম : য়োচেফ ঘৰ নং : ৬৬০ক বয়স : 44 লিঙ্গ : মহিলা	CZH1606731 ফটো উপলব্ধ	296 নাম : সোম্বাৰী মাছা স্বামীৰ নাম : বঞ্জন ঘৰ নং : 661 বয়স : 49 লিঙ্গ : মহিলা	CZH1606800 ফটো উপলব্ধ	297 নাম : ধৰ্মো প্ৰজা পিতাৰ নাম : বঞ্জন প্ৰজা ঘৰ নং : 661 বয়স : 32 লিঙ্গ : পুৰুষ	CZH1776319 ফটো উপলব্ধ
298 নাম : ববিতা প্ৰজা স্বামীৰ নাম : ধৰ্ম প্ৰজা ঘৰ নং : ৬৬১ বয়স : 25 লিঙ্গ : মহিলা	CZH1774801 ফটো উপলব্ধ	299 নাম : বীৰ কয়া পিতাৰ নাম : বমেশ ঘৰ নং : ৬৬২ বয়স : 47 লিঙ্গ : পুৰুষ	CZH1606775 ফটো উপলব্ধ	300 নাম : বঘবীৰ কয়া পিতাৰ নাম : বমেশ ঘৰ নং : 662 বয়স : 47 লিঙ্গ : পুৰুষ	CZH1606764 ফটো উপলব্ধ



301 নাম : সুহাগী ব্ৰহ্ম স্বামীৰ নাম : বাৰু ঘৰ নং : ৬৬২ বয়স : 41 লিঙ্গ : মহিলা	CZH1606786 ফটো উপলব্ধ	302 নাম : খুচৰ তাতী মাতৃৰ নাম : আৰতি তাতী ঘৰ নং : 662 বয়স : 34 লিঙ্গ : মহিলা	CZH0489377 ফটো উপলব্ধ	303 নাম : সাহিল তাতী মাতৃৰ নাম : আৰতি তাতী ঘৰ নং : ৬৬২ বয়স : 31 লিঙ্গ : পুৰুষ	CZH1733955 ফটো উপলব্ধ
304 নাম : সন্ধ্যা কঁয়া পিতাৰ নাম : বাৰু কঁয়া ঘৰ নং : ৬৬২ বয়স : 20 লিঙ্গ : মহিলা	SEW0006163 ফটো উপলব্ধ	305 নাম : ইন্দ্ৰবতী তাতী স্বামীৰ নাম : গবিন ঘৰ নং : ৬৬২ক বয়স : 67 লিঙ্গ : মহিলা	CZH1606811 ফটো উপলব্ধ	306 নাম : আৰতি তাতী মাতৃৰ নাম : শ্ৰী মতী তাতী ঘৰ নং : ৬৬২খ বয়স : 57 লিঙ্গ : মহিলা	CZH1612277 ফটো উপলব্ধ
307 নাম : উইলচন তাতী পিতাৰ নাম : গবিন তাতী ঘৰ নং : ৬৬২ক বয়স : 46 লিঙ্গ : পুৰুষ	CZH1606822 ফটো উপলব্ধ	308 নাম : ভুলতী হাজাৰীকা তাতী স্বামীৰ নাম : উইলচন তাতী ঘৰ নং : ৬৬২ক বয়স : 45 লিঙ্গ : মহিলা	CZH1612051 ফটো উপলব্ধ	309 নাম : নীপেন তাতী পিতাৰ নাম : গবিন ঘৰ নং : ৬৬২ক বয়স : 43 লিঙ্গ : পুৰুষ	CZH1606833 ফটো উপলব্ধ
310 নাম : সুমন তাতী স্বামীৰ নাম : নীপেন ঘৰ নং : ৬৬২ক বয়স : 41 লিঙ্গ : মহিলা	CZH1606844 ফটো উপলব্ধ	311 নাম : সুলচনা তাতী পিতাৰ নাম : অনি ঘৰ নং : ৬৬২খ বয়স : 41 লিঙ্গ : মহিলা	CZH1606877 ফটো উপলব্ধ	312 নাম : নীৰা তাতী পিতাৰ নাম : অনি ঘৰ নং : ৬৬২খ বয়স : 39 লিঙ্গ : মহিলা	CZH1606888 ফটো উপলব্ধ
313 নাম : ধ্ৰুৱ তাতী পিতাৰ নাম : সুৰেন তাতী ঘৰ নং : ৬৬৩ বয়স : 32 লিঙ্গ : পুৰুষ	CZH1606899 ফটো উপলব্ধ	E 314 নাম : লক্ষী খাৰিয়া স্বামীৰ নাম : চান্দু ঘৰ নং : ৬৬৩ক বয়স : 59 লিঙ্গ : মহিলা	CZH1606913 ফটো উপলব্ধ	315 নাম : আকাশ মুড়া পিতাৰ নাম : চৰ্মা ঘৰ নং : ৬৬৩খ বয়স : 49 লিঙ্গ : পুৰুষ	CZH1606968 ফটো উপলব্ধ
316 নাম : অনিতা খাৰিয়া স্বামীৰ নাম : লক্ষন ঘৰ নং : ৬৬৩ক বয়স : 44 লিঙ্গ : মহিলা	CZH1606935 ফটো উপলব্ধ	317 নাম : দুখ খাৰিয়া পিতাৰ নাম : চান্দু ঘৰ নং : ৬৬৩ক বয়স : 39 লিঙ্গ : পুৰুষ	CZH1606946 ফটো উপলব্ধ	318 নাম : প্ৰদীপ উৰাং পিতাৰ নাম : মংগো ঘৰ নং : ৬৬৪খ বয়স : 59 লিঙ্গ : পুৰুষ	CZH1607007 ফটো উপলব্ধ
319 নাম : গোপি উৰাং স্বামীৰ নাম : প্ৰদীপ ঘৰ নং : ৬৬৪খ বয়স : 51 লিঙ্গ : মহিলা	CZH1607018 ফটো উপলব্ধ	320 নাম : অজিত ভূমিজ পিতাৰ নাম : সুবত ঘৰ নং : ৬৬৪ক বয়স : 44 লিঙ্গ : পুৰুষ	CZH1606991 ফটো উপলব্ধ	321 নাম : ববী কয়া স্বামীৰ নাম : বিমল কয়া ঘৰ নং : ৬৬৫ বয়স : 43 লিঙ্গ : মহিলা	CZH1612346 ফটো উপলব্ধ
322 নাম : শিব কুমাৰী কয়া স্বামীৰ নাম : চনু কয়া ঘৰ নং : 665 বয়স : 31 লিঙ্গ : মহিলা	SEW0052951 ফটো উপলব্ধ	323 নাম : চনু কয়া অন্যান্য : পৰেশ কয়া ঘৰ নং : ৬৬৫ বয়স : 30 লিঙ্গ : পুৰুষ	CZH1612233 ফটো উপলব্ধ	324 নাম : জুনমনি কয়া স্বামীৰ নাম : পৰেশ ঘৰ নং : ৬৬৫ক বয়স : 49 লিঙ্গ : মহিলা	CZH1607030 ফটো উপলব্ধ
325 নাম : সুৰেশ মুড়া পিতাৰ নাম : সুনীল ঘৰ নং : ৬৬৫খ বয়স : 41 লিঙ্গ : পুৰুষ	CZH1607041 ফটো উপলব্ধ	326 নাম : নৰেশ মুড়া পিতাৰ নাম : সুনীল ঘৰ নং : ৬৬৫খ বয়স : 38 লিঙ্গ : মহিলা	CZH1607052 ফটো উপলব্ধ	327 নাম : বিশাল গুৱালা পিতাৰ নাম : শুক্ৰ গুৱালা ঘৰ নং : 666 বয়স : 35 লিঙ্গ : পুৰুষ	CZH1797513 ফটো উপলব্ধ
328 নাম : বিকাশ কয়া পিতাৰ নাম : ৰঞ্জিত কয়া ঘৰ নং : 666 বয়স : 33 লিঙ্গ : পুৰুষ	CZH0539106 ফটো উপলব্ধ	329 নাম : মঞ্জিলা গোয়ালা পিতাৰ নাম : শুক্ৰ গোয়ালা ঘৰ নং : 666 বয়স : 32 লিঙ্গ : মহিলা	CZH0539288 ফটো উপলব্ধ	330 নাম : বিকাশ কয়া পিতাৰ নাম : ৰঞ্জিত কয়া ঘৰ নং : ৬৬৬ বয়স : 31 লিঙ্গ : পুৰুষ	CZH1607063 ফটো উপলব্ধ



331 নাম : গিতা গোৱালা পিতাৰ নাম: গুৰু গোৱালা ঘৰ নং : 666 বয়স : 29 লিঙ্গ : মহিলা	CZH1797075 ফটো উপলব্ধ	332 নাম : যুৰজ কয়া মাতৃৰ নাম: মালিকা কয়া ঘৰ নং : 666 বয়স : 26 লিঙ্গ : পুৰুষ	CZH0489450 ফটো উপলব্ধ	333 নাম : অষ্টমী কয়া স্বামীৰ নাম: সৰজ কয়া ঘৰ নং : 666 বয়স : 21 লিঙ্গ : মহিলা	SEW0013854 ফটো উপলব্ধ
334 নাম : লজ্জতী গোৱালা অন্যান্য: বিশাল গোৱালা ঘৰ নং : 666 বয়স : 21 লিঙ্গ : মহিলা	SEW0051078 ফটো উপলব্ধ	335 নাম : মল্লিকা কয়া স্বামীৰ নাম: ৰঞ্জিত ঘৰ নং : ৬৬৬খ বয়স : 49 লিঙ্গ : মহিলা	CZH1607110 ফটো উপলব্ধ	336 নাম : এমি মুড়া পিতাৰ নাম: বিৰচা উৰাং ঘৰ নং : ৬৬৭ বয়স : 36 লিঙ্গ : মহিলা	CZH1612095 ফটো উপলব্ধ
337 নাম : ৰবি মুড়া মাতৃৰ নাম: চমবাবী মুড়া ঘৰ নং : ৬৬৭ বয়স : 33 লিঙ্গ : পুৰুষ	CZH0239889 ফটো উপলব্ধ	338 নাম : বিৰছা ওৰাং পিতাৰ নাম: ৰামা ঘৰ নং : ৬৬৭খ বয়স : 67 লিঙ্গ : পুৰুষ	CZH1607154 ফটো উপলব্ধ	339 নাম : চমবাবী মুড়া স্বামীৰ নাম: এতুৱা ঘৰ নং : ৬৬৭ক বয়স : 51 লিঙ্গ : মহিলা	CZH1607121 ফটো উপলব্ধ
340 নাম : বচন উৰাং পিতাৰ নাম: বিৰছা ঘৰ নং : ৬৬৭খ বয়স : 41 লিঙ্গ : পুৰুষ	CZH1607165 ফটো উপলব্ধ	341 নাম : ভনী উৰাং স্বামীৰ নাম: বচন ঘৰ নং : ৬৬৭খ বয়স : 38 লিঙ্গ : মহিলা	CZH1607176 ফটো উপলব্ধ	342 নাম : ৰালো উৰাং স্বামীৰ নাম: শিবা উৰাং ঘৰ নং : 668 বয়স : 37 লিঙ্গ : মহিলা	SEW0051664 ফটো উপলব্ধ
343 নাম : শিবা উৰাং পিতাৰ নাম: প্ৰদীপ উৰাং ঘৰ নং : 668 বয়স : 33 লিঙ্গ : পুৰুষ	CZH1761626 ফটো উপলব্ধ	344 নাম : ৰাজ উৰাং পিতাৰ নাম: প্ৰদীপ উৰাং ঘৰ নং : 668 বয়স : 30 লিঙ্গ : পুৰুষ	CZH1761634 ফটো উপলব্ধ	345 নাম : মালতী তাঁতী স্বামীৰ নাম: ইন্দ্ৰ ঘৰ নং : ৬৬৯ বয়স : 51 লিঙ্গ : মহিলা	CZH1607212 ফটো উপলব্ধ
346 নাম : চুমিত তাঁতী পিতাৰ নাম: ইন্দ্ৰ তাঁতী ঘৰ নং : ৬৬৯ বয়স : 31 লিঙ্গ : পুৰুষ	CZH1612379 ফটো উপলব্ধ	347 নাম : চুমি মিৰ্চা তাঁতী স্বামীৰ নাম: চুমিত তাঁতী ঘৰ নং : ৬৬৯ বয়স : 31 লিঙ্গ : মহিলা	CZH1733966 ফটো উপলব্ধ	348 নাম : মুক্ষন তাঁতি মাতৃৰ নাম: মলোতী তাঁতি ঘৰ নং : 669 বয়স : 23 লিঙ্গ : মহিলা	CZH1475375 ফটো উপলব্ধ
349 নাম : ৰাধা তাঁতী স্বামীৰ নাম: চুকৰু ঘৰ নং : ৬৭০ বয়স : 54 লিঙ্গ : মহিলা	CZH1607234 ফটো উপলব্ধ	350 নাম : ভলেন তাঁতী পিতাৰ নাম: চুকৰু তাঁতী ঘৰ নং : 670 বয়স : 29 লিঙ্গ : পুৰুষ	CZH0579169 ফটো উপলব্ধ	351 নাম : চবনম গোৱালা স্বামীৰ নাম: ভলেন ঘৰ নং : 670 বয়স : 23 লিঙ্গ : মহিলা	CZH1797067 ফটো উপলব্ধ
352 নাম : ঔম তাঁতী পিতাৰ নাম: দেবাবু তাঁতী ঘৰ নং : 670 বয়স : 21 লিঙ্গ : পুৰুষ	SEW0084780 ফটো উপলব্ধ	353 নাম : দেবাবু তাঁতী পিতাৰ নাম: বিৰছা ঘৰ নং : ৬৭০ক বয়স : 47 লিঙ্গ : পুৰুষ	CZH1607245 ফটো উপলব্ধ	354 নাম : সৰস্বতী তাঁতী স্বামীৰ নাম: দেবাবু ঘৰ নং : ৬৭০ক বয়স : 43 লিঙ্গ : মহিলা	CZH1607256 ফটো উপলব্ধ
355 নাম : পাৰবতী ভূমিজ স্বামীৰ নাম: গৌবৰধন ভূমিজ ঘৰ নং : ৬৭১ বয়স : 68 লিঙ্গ : মহিলা	CZH1607325 ফটো উপলব্ধ	356 নাম : ৰুকেশ ভূমিজ মাতৃৰ নাম: মাংলী ভূমিজ ঘৰ নং : ৬৭১ বয়স : 34 লিঙ্গ : পুৰুষ	CZH0240077 ফটো উপলব্ধ	357 নাম : সৰজ প্ৰজা পিতাৰ নাম: ৰমেশ প্ৰজা ঘৰ নং : ৬৭১ বয়স : 32 লিঙ্গ : পুৰুষ	CZH1612335 ফটো উপলব্ধ
358 নাম : ৰিণা ভূমিজ পিতাৰ নাম: বীৰা ভূমিজ ঘৰ নং : 671 বয়স : 25 লিঙ্গ : মহিলা	CZH0583328 ফটো উপলব্ধ	359 নাম : পুনম প্ৰজা মাহিলি পিতাৰ নাম: ৰমেশ প্ৰজা ঘৰ নং : ৬৭১গ বয়স : 29 লিঙ্গ : মহিলা	CZH1612120 ফটো উপলব্ধ	360 নাম : ৰমেশ প্ৰজা পিতাৰ নাম: বিষ্ণু ঘৰ নং : ৬৭২ বয়স : 49 লিঙ্গ : পুৰুষ	CZH1607290 ফটো উপলব্ধ



361 নাম : মালহ ভূমিজ পিতাৰ নাম: গৌলাপ ঘৰ নং : ৬৭২ বয়স : 47 লিঙ্গ : মহিলা	CZH1607347 ফটো উপলব্ধ	362 নাম : বীৰছমনি প্রজা স্বামীৰ নাম: বমেশ ঘৰ নং : ৬৭২ বয়স : 44 লিঙ্গ : মহিলা	CZH1607303 ফটো উপলব্ধ	363 নাম : বিপন ভূমিজ পিতাৰ নাম: গৌলাপ ঘৰ নং : ৬৭২ বয়স : 42 লিঙ্গ : পুৰুষ	CZH1607358 ফটো উপলব্ধ
364 নাম : দুলি ভূমিজ স্বামীৰ নাম: বিপন ঘৰ নং : ৬৭২ বয়স : 40 লিঙ্গ : মহিলা	CZH1607369 ফটো উপলব্ধ	365 নাম : অনিল ভূমিজ পিতাৰ নাম: ভীমা ঘৰ নং : ৬৭২ বয়স : 38 লিঙ্গ : পুৰুষ	CZH1607370 ফটো উপলব্ধ	366 নাম : পূজা ভূমিজ মাতৃৰ নাম: মালহ ভূমিজ ঘৰ নং : ৬৭২ বয়স : 31 লিঙ্গ : মহিলা	CZH0156448 ফটো উপলব্ধ
367 নাম : অভিনাছ ভূমিজ মাতৃৰ নাম: মালহ ভূমিজ ঘৰ নং : ৬৭২ বয়স : 31 লিঙ্গ : পুৰুষ	CZH0156489 ফটো উপলব্ধ	368 নাম : পলিমা প্রজা পিতাৰ নাম: বমেশ প্রজা ঘৰ নং : ৬৭২ বয়স : 29 লিঙ্গ : মহিলা	CZH0539247 ফটো উপলব্ধ	369 নাম : মীনা কয়া স্বামীৰ নাম: পৰশুৰাম ঘৰ নং : ৬৭৩ বয়স : 49 লিঙ্গ : মহিলা	CZH1607289 ফটো উপলব্ধ
370 নাম : বিনা ভূমিজ স্বামীৰ নাম: বকেশ ভূমিজ ঘৰ নং : 673 বয়স : 34 লিঙ্গ : মহিলা	CZH0240069 ফটো উপলব্ধ	371 নাম : বীণা উৰাং পিতাৰ নাম: দিলীপ চাৰিয়া উৰাং ঘৰ নং : ৬৭৩ বয়স : 29 লিঙ্গ : মহিলা	CZH1612313 ফটো উপলব্ধ	372 নাম : নীলোম কয়া পিতাৰ নাম: বমেশ কয়া ঘৰ নং : 673 বয়স : 29 লিঙ্গ : মহিলা	CZH1797489 ফটো উপলব্ধ
373 নাম : আশা তাতী স্বামীৰ নাম: পবন ঘৰ নং : ৬৭৪ বয়স : 64 লিঙ্গ : মহিলা	CZH1607405 ফটো উপলব্ধ	374 নাম : বিৰচমনি পাকলু অন্যান্য: শৰত তাতী ঘৰ নং : 676 বয়স : 39 লিঙ্গ : মহিলা	SEW0084772 ফটো উপলব্ধ	375 নাম : বীৰেন তাতী পিতাৰ নাম: কাৰ্তিক ববিন ঘৰ নং : 676 বয়স : 36 লিঙ্গ : পুৰুষ	CZH1807619 ফটো উপলব্ধ
376 নাম : অনীতা কয়া স্বামীৰ নাম: সঞ্জীৱ কয়া ঘৰ নং : 676 বয়স : 27 লিঙ্গ : মহিলা	CZH1758358 ফটো উপলব্ধ	377 নাম : সঞ্জীৱ কোয়া পিতাৰ নাম: প্ৰেমসৰ কোয়া ঘৰ নং : 676 বয়স : 26 লিঙ্গ : পুৰুষ	CZH1755495 ফটো উপলব্ধ	378 নাম : শৰত তাতী পিতাৰ নাম: মংগল তাতী ঘৰ নং : 676 বয়স : 26 লিঙ্গ : পুৰুষ	CZH1756493 ফটো উপলব্ধ
379 নাম : জশা কয়া পিতাৰ নাম: দেবীৰাম কয়া ঘৰ নং : 676 বয়স : 25 লিঙ্গ : মহিলা	CZH1470749 ফটো উপলব্ধ	380 নাম : বিণা মুণ্ডা স্বামীৰ নাম: শৰত তাতী ঘৰ নং : 676 বয়স : 24 লিঙ্গ : মহিলা	CZH1756600 ফটো উপলব্ধ	381 নাম : অনীতা গোৱালা স্বামীৰ নাম: অভয় কয়া ঘৰ নং : 676 বয়স : 22 লিঙ্গ : মহিলা	CZH1470871 ফটো উপলব্ধ
382 নাম : চাবিত্ৰী কয়া স্বামীৰ নাম: প্ৰেমচাই কয়া ঘৰ নং : ৬৭৬ক বয়স : 53 লিঙ্গ : মহিলা	CZH1612380 ফটো উপলব্ধ	383 নাম : দেবীৰাম কয়া পিতাৰ নাম: পুচু ঘৰ নং : ৬৭৬ক বয়স : 49 লিঙ্গ : পুৰুষ	CZH1607450 ফটো উপলব্ধ	E 384 নাম : মঙ্গল তাতী পিতাৰ নাম: মুখমল ঘৰ নং : ৬৭৬খ বয়স : 47 লিঙ্গ : পুৰুষ	CZH1607472 ফটো উপলব্ধ
385 নাম : ৰবি কয়া পিতাৰ নাম: চুকৰা কয়া ঘৰ নং : ৬৭৭ বয়স : 31 লিঙ্গ : মহিলা	CZH1733977 ফটো উপলব্ধ	386 নাম : চুক্ৰা কয়া পিতাৰ নাম: চুকলু ঘৰ নং : ৬৭৭খ বয়স : 54 লিঙ্গ : পুৰুষ	CZH1607530 ফটো উপলব্ধ	387 নাম : অঞ্জলী কয়া স্বামীৰ নাম: চুকৰা ঘৰ নং : ৬৭৭খ বয়স : 49 লিঙ্গ : মহিলা	CZH1607541 ফটো উপলব্ধ
388 নাম : অজিত তাতী পিতাৰ নাম: ফুলচান্দ ঘৰ নং : ৬৭৭ক বয়স : 47 লিঙ্গ : পুৰুষ	CZH1607518 ফটো উপলব্ধ	389 নাম : চুকৰমনি তাতী স্বামীৰ নাম: অজিত ঘৰ নং : ৬৭৭ক বয়স : 44 লিঙ্গ : মহিলা	CZH1607529 ফটো উপলব্ধ	390 নাম : চমবাৰী তাতী স্বামীৰ নাম: ৰঞ্জিত ঘৰ নং : ৬৭৯ বয়স : 44 লিঙ্গ : মহিলা	CZH1607552 ফটো উপলব্ধ



391 নাম : ভাৰতী সোমা পিতাৰ নাম: লেফ্টেনেণ্ট সোমা সোমা ঘৰ নং : ৬৭৯ বয়স : 36 লিঙ্গ : মহিলা	CZH1733988 ফটো উপলব্ধ	392 নাম : দেবদাস তাঁতী পিতাৰ নাম: রোনজীত তাঁতী ঘৰ নং : ৬৭৯ বয়স : 28 লিঙ্গ : পুৰুষ	CZH1733999 ফটো উপলব্ধ	393 নাম : চবনমী তাঁতি মাতৃৰ নাম: চমবাৰী তাঁতি ঘৰ নং : 679 বয়স : 25 লিঙ্গ : মহিলা	CZH0302125 ফটো উপলব্ধ
394 নাম : চমৰা ভূমিজ পিতাৰ নাম: হৰি ঘৰ নং : ৬৮০ বয়স : 49 লিঙ্গ : পুৰুষ	CZH1607563 ফটো উপলব্ধ	395 নাম : আঘোনী ভূমিজ স্বামীৰ নাম: চমৰা ঘৰ নং : ৬৮০ বয়স : 44 লিঙ্গ : মহিলা	CZH1607574 ফটো উপলব্ধ	396 নাম : সতচৰন ঘাটোৱাৰ পিতাৰ নাম: বাহাদুৰ ঘৰ নং : ৬৮০ বয়স : 38 লিঙ্গ : পুৰুষ	CZH1607585 ফটো উপলব্ধ
397 নাম : ৰাজু কয়া পিতাৰ নাম: চন্দ্ৰ ঘৰ নং : ৬৮০ক বয়স : 44 লিঙ্গ : পুৰুষ	CZH1607596 ফটো উপলব্ধ	398 নাম : এমিকা কয়া স্বামীৰ নাম: ৰাজু ঘৰ নং : ৬৮০ক বয়স : 41 লিঙ্গ : মহিলা	CZH1607609 ফটো উপলব্ধ	399 নাম : মনজিলা কয়া পিতাৰ নাম: চুকৰু কয়া ঘৰ নং : ৬৮২ বয়স : 35 লিঙ্গ : মহিলা	CZH1612131 ফটো উপলব্ধ
400 নাম : মনীষা কয়া পিতাৰ নাম: শুকৰু কয়া ঘৰ নং : 682 বয়স : 28 লিঙ্গ : মহিলা	CZH0302075 ফটো উপলব্ধ	E 401 নাম : চুকৰু কয়া পিতাৰ নাম: পাণ্ডু ঘৰ নং : ৬৮২ক বয়স : 61 লিঙ্গ : পুৰুষ	CZH1607610 ফটো উপলব্ধ	402 নাম : ৰাইমনি কয়া স্বামীৰ নাম: চুকৰু ঘৰ নং : ৬৮২ক বয়স : 57 লিঙ্গ : মহিলা	CZH1607621 ফটো উপলব্ধ
E 403 নাম : পিন্তু কয়া পিতাৰ নাম: চুকৰু ঘৰ নং : ৬৮২ক বয়স : 47 লিঙ্গ : পুৰুষ	CZH1607632 ফটো উপলব্ধ	404 নাম : প্ৰমীলা কয়া স্বামীৰ নাম: পিন্তু ঘৰ নং : ৬৮২ক বয়স : 44 লিঙ্গ : মহিলা	CZH1607643 ফটো উপলব্ধ	405 নাম : এএমআৰআইটি কেওওৱাইএ পিতাৰ নাম: এসযুকেআৰএ কেওওৱাইএ ঘৰ নং : ৬৮২ক বয়স : 36 লিঙ্গ : পুৰুষ	CZH1607654 ফটো উপলব্ধ
406 নাম : শ্যাম কয়া পিতাৰ নাম: চমৰা ঘৰ নং : ৬৮৩ বয়স : 57 লিঙ্গ : পুৰুষ	CZH1607676 ফটো উপলব্ধ	407 নাম : কল্পনা বিনা স্বামীৰ নাম: শ্যাম ঘৰ নং : ৬৮৩ বয়স : 49 লিঙ্গ : মহিলা	CZH1607687 ফটো উপলব্ধ	408 নাম : জ্যোতি তাঁতী পিতাৰ নাম: মহেশ তাঁতী ঘৰ নং : 684 বয়স : 21 লিঙ্গ : মহিলা	SEW0079277 ফটো উপলব্ধ
409 নাম : আশা তাঁতী স্বামীৰ নাম: দাসী ঘৰ নং : ৬৮৪খ বয়স : 74 লিঙ্গ : মহিলা	CZH1607712 ফটো উপলব্ধ	410 নাম : সখিলা তাঁতী স্বামীৰ নাম: হিম্মত ঘৰ নং : ৬৮৪খ বয়স : 59 লিঙ্গ : মহিলা	CZH1607778 ফটো উপলব্ধ	411 নাম : আশিক তাঁতী পিতাৰ নাম: দাসী ঘৰ নং : ৬৮৪খ বয়স : 44 লিঙ্গ : পুৰুষ	CZH1607723 ফটো উপলব্ধ
412 নাম : বীনা তাঁতী স্বামীৰ নাম: আশিক ঘৰ নং : ৬৮৪খ বয়স : 42 লিঙ্গ : মহিলা	CZH1607734 ফটো উপলব্ধ	413 নাম : মহেশ তাঁতী পিতাৰ নাম: দামী ঘৰ নং : ৬৮৪খ বয়স : 40 লিঙ্গ : পুৰুষ	CZH1607745 ফটো উপলব্ধ	414 নাম : মঞ্জিলা তাঁতী স্বামীৰ নাম: মহেশ ঘৰ নং : ৬৮৪খ বয়স : 38 লিঙ্গ : মহিলা	CZH1607756 ফটো উপলব্ধ
415 নাম : চন্দন গোৱালা পিতাৰ নাম: মুঙ্গা ঘৰ নং : ৬৮৫ বয়স : 64 লিঙ্গ : পুৰুষ	CZH1607790 ফটো উপলব্ধ	416 নাম : ৰস্তা গোৱালা স্বামীৰ নাম: চন্দন ঘৰ নং : ৬৮৫ বয়স : 54 লিঙ্গ : মহিলা	CZH1607803 ফটো উপলব্ধ	417 নাম : মহেশ গোৱালা পিতাৰ নাম: চন্দন ঘৰ নং : ৬৮৫ বয়স : 39 লিঙ্গ : পুৰুষ	CZH1607814 ফটো উপলব্ধ
418 নাম : সেমবতী গোৱালা স্বামীৰ নাম: মহেশ গোৱালা ঘৰ নং : 685 বয়স : 35 লিঙ্গ : মহিলা	CZH0489419 ফটো উপলব্ধ	419 নাম : শিবা তাঁতী পিতাৰ নাম: পবন তাঁতী ঘৰ নং : ৬৮৬ বয়স : 35 লিঙ্গ : পুৰুষ	CZH1607858 ফটো উপলব্ধ	420 নাম : সংগীতা বৈদ্য তাঁতি স্বামীৰ নাম: শিবা তাঁতি ঘৰ নং : ৬৮৬ বয়স : 33 লিঙ্গ : মহিলা	CZH1607869 ফটো উপলব্ধ



421 নাম : সীন্দী তান্তি পিতাৰ নাম: জাঁতেন তান্তি ঘৰ নং : 687 বয়স : 33 লিঙ্গ : মহিলা	CZH1758911 ফটো উপলব্ধ	422 নাম : সুৰজ তান্তি পিতাৰ নাম: বিজয় তান্তি ঘৰ নং : 687 বয়স : 27 লিঙ্গ : পুৰুষ	SEW0050930 ফটো উপলব্ধ	423 নাম : আনন্দ প্ৰজা পিতাৰ নাম: ভোলা প্ৰজা ঘৰ নং : 687 বয়স : 24 লিঙ্গ : পুৰুষ	CZH1482470 ফটো উপলব্ধ
424 নাম : পূজা তান্তি অন্যান্য: বিজয় তান্তি ঘৰ নং : 687 বয়স : 21 লিঙ্গ : মহিলা	SEW0051011 ফটো উপলব্ধ	425 নাম : পাকলু কয়া পিতাৰ নাম: চুকলু ঘৰ নং : ৬৮৭খ বয়স : 84 লিঙ্গ : পুৰুষ	CZH1607892 ফটো উপলব্ধ	426 নাম : বিজয় তান্তি পিতাৰ নাম: চমৰা ঘৰ নং : ৬৮৭ক বয়স : 49 লিঙ্গ : পুৰুষ	CZH1607870 ফটো উপলব্ধ
427 নাম : বাধা তান্তি স্বামীৰ নাম: বিজয় ঘৰ নং : ৬৮৭ক বয়স : 44 লিঙ্গ : মহিলা	CZH1607881 ফটো উপলব্ধ	428 নাম : আলবীন কয়া পিতাৰ নাম: পাকলু ঘৰ নং : ৬৮৭ক বয়স : 41 লিঙ্গ : মহিলা	CZH1607916 ফটো উপলব্ধ	429 নাম : চঞ্জয় তান্তি পিতাৰ নাম: বিজয় তান্তি ঘৰ নং : ৬৮৭ক বয়স : 29 লিঙ্গ : পুৰুষ	CZH1612142 ফটো উপলব্ধ
430 নাম : প্ৰকাশ তান্তি পিতাৰ নাম: অনিল তান্তি ঘৰ নং : 689 বয়স : 27 লিঙ্গ : পুৰুষ	SEW0013334 ফটো উপলব্ধ	431 নাম : ৰাজিব তান্তি পিতাৰ নাম: অনীল তান্তি ঘৰ নং : 689 বয়স : 23 লিঙ্গ : পুৰুষ	CZH1481860 ফটো উপলব্ধ	E 432 নাম : শান্তী তান্তি স্বামীৰ নাম: গকুল ঘৰ নং : ৬৮৭ক বয়স : ৩৭ লিঙ্গ : মহিলা	CZH1607950 ফটো উপলব্ধ
433 নাম : অনিল তান্তি পিতাৰ নাম: ইটালী ঘৰ নং : ৬৮৯খ বয়স : 51 লিঙ্গ : পুৰুষ	CZH1607983 ফটো উপলব্ধ	434 নাম : বৰিনা তান্তি স্বামীৰ নাম: অনিল ঘৰ নং : ৬৮৯খ বয়স : 47 লিঙ্গ : মহিলা	CZH1607994 ফটো উপলব্ধ	435 নাম : সবিতা তান্তি স্বামীৰ নাম: অশোক তান্তি ঘৰ নং : ৬৯০ বয়স : 37 লিঙ্গ : মহিলা	CZH1734049 ফটো উপলব্ধ
436 নাম : কপিল কয়া পিতাৰ নাম: ৰাজু কয়া ঘৰ নং : 690 বয়স : 26 লিঙ্গ : পুৰুষ	CZH0539080 ফটো উপলব্ধ	437 নাম : ৰাজু কয়া পিতাৰ নাম: পাণ্ডু ঘৰ নং : ৬৯০ক বয়স : 64 লিঙ্গ : পুৰুষ	CZH1608000 ফটো উপলব্ধ	438 নাম : সাৰতি কয়া স্বামীৰ নাম: ৰাজু ঘৰ নং : ৬৯০ক বয়স : 54 লিঙ্গ : মহিলা	CZH1608022 ফটো উপলব্ধ
439 নাম : অশোক তান্তি পিতাৰ নাম: হীৰেন ঘৰ নং : ৬৯০খ বয়স : 49 লিঙ্গ : পুৰুষ	CZH1608055 ফটো উপলব্ধ	440 নাম : ৰুমা তান্তি পিতাৰ নাম: হীৰেন ঘৰ নং : ৬৯০খ বয়স : 41 লিঙ্গ : মহিলা	CZH1608066 ফটো উপলব্ধ	441 নাম : অৰুনা তান্তি পিতাৰ নাম: হীৰেন ঘৰ নং : ৬৯০খ বয়স : 39 লিঙ্গ : মহিলা	CZH1608077 ফটো উপলব্ধ
442 নাম : বনী তান্তি পিতাৰ নাম: অজিত তান্তি ঘৰ নং : 691 বয়স : 32 লিঙ্গ : পুৰুষ	CZH1470590 ফটো উপলব্ধ	443 নাম : গীতা নায়ক তান্তি স্বামীৰ নাম: বনী তান্তি ঘৰ নং : 691 বয়স : 25 লিঙ্গ : মহিলা	CZH1756550 ফটো উপলব্ধ	E 444 নাম : চামনী আলুই কয়া স্বামীৰ নাম: চামলু ঘৰ নং : ৬৯১খ বয়স : 84 লিঙ্গ : মহিলা	CZH1608113 ফটো উপলব্ধ
445 নাম : অজিত তান্তি পিতাৰ নাম: ৰবিন ঘৰ নং : ৬৯১ক বয়স : 57 লিঙ্গ : পুৰুষ	CZH1608099 ফটো উপলব্ধ	446 নাম : অবিৰাম কয়া পিতাৰ নাম: চামলু ঘৰ নং : ৬৯১খ বয়স : 57 লিঙ্গ : পুৰুষ	CZH1608124 ফটো উপলব্ধ	447 নাম : হেমন্তী কয়া স্বামীৰ নাম: অবিৰাম ঘৰ নং : ৬৯১খ বয়স : 51 লিঙ্গ : মহিলা	CZH1608135 ফটো উপলব্ধ
448 নাম : অবিতা তান্তি স্বামীৰ নাম: অজিত ঘৰ নং : ৬৯১ক বয়স : 49 লিঙ্গ : মহিলা	CZH1608102 ফটো উপলব্ধ	449 নাম : অমী কয়া পিতাৰ নাম: তামলু ঘৰ নং : ৬৯১খ বয়স : 41 লিঙ্গ : মহিলা	CZH1608146 ফটো উপলব্ধ	450 নাম : কাৰ্তিক তান্তি পিতাৰ নাম: ৰবীন ঘৰ নং : ৬৯২ বয়স : 64 লিঙ্গ : পুৰুষ	CZH1608157 ফটো উপলব্ধ



451 নাম : সাবিত্ৰী তান্তী স্বামীৰ নাম: কাৰ্ত্তিক ঘৰ নং : ৬৯২ বয়স : 54 লিঙ্গ : মহিলা	CZH1608168 ফটো উপলব্ধ	452 নাম : কিৰণ তান্তী পিতাৰ নাম: কাৰ্ত্তিক ঘৰ নং : ৬৯২ বয়স : 38 লিঙ্গ : পুৰুষ	CZH1608179 ফটো উপলব্ধ	453 নাম : মমিতা মলিক তান্তী স্বামীৰ নাম: কিৰণ তান্তী ঘৰ নং : ৬৯২ বয়স : 38 লিঙ্গ : মহিলা	CZH0289116 ফটো উপলব্ধ
454 নাম : ৰাজ তান্তী পিতাৰ নাম: কাৰ্ত্তিক তান্তী ঘৰ নং : ৬৯২ বয়স : 34 লিঙ্গ : পুৰুষ	CZH0240499 ফটো উপলব্ধ	455 নাম : চাবেনা কাশ্যপ স্বামীৰ নাম: মঙ্গল ঘৰ নং : ৬৯৩ বয়স : 47 লিঙ্গ : মহিলা	CZH1608191 ফটো উপলব্ধ	456 নাম : নিতু কেশৱ মাতৃৰ নাম: চাবেনা কেশৱ ঘৰ নং : 693 বয়স : 24 লিঙ্গ : মহিলা	SEW0006197 ফটো উপলব্ধ
457 নাম : শিৱম কেশৱ মাতৃৰ নাম: ছাবিনা কেশৱ ঘৰ নং : 693 বয়স : 21 লিঙ্গ : পুৰুষ	SEW0030858 ফটো উপলব্ধ	E 458 নাম : অজিত মুড়া পিতাৰ নাম: এতুকা ঘৰ নং : ৬৯৬ বয়স : 49 লিঙ্গ : পুৰুষ	CZH1608248 ফটো উপলব্ধ	459 নাম : ৰীতা মুড়া স্বামীৰ নাম: অজিত ঘৰ নং : ৬৯৬ বয়স : 47 লিঙ্গ : মহিলা	CZH1608259 ফটো উপলব্ধ
E 460 নাম : শঙ্ক ভূমিজ পিতাৰ নাম: লক্ষন ঘৰ নং : ৬৯৭ বয়স : 64 লিঙ্গ : পুৰুষ	CZH1608282 ফটো উপলব্ধ	461 নাম : চালমী ভূমিজ স্বামীৰ নাম: ৰৌকেশ ঘৰ নং : ৬৯৭ বয়স : 47 লিঙ্গ : মহিলা	CZH1608317 ফটো উপলব্ধ	462 নাম : দিলিপ ভূমিজ পিতাৰ নাম: শংকু ঘৰ নং : ৬৯৭ বয়স : 47 লিঙ্গ : পুৰুষ	CZH1608328 ফটো উপলব্ধ
463 নাম : আলিচা গুৰিয়া স্বামীৰ নাম: জিতেন ভূমিজ ঘৰ নং : ৬৯৭ বয়স : 44 লিঙ্গ : মহিলা	CZH1612175 ফটো উপলব্ধ	464 নাম : মণি গোৱালা স্বামীৰ নাম: সাহিল গোৱালা ঘৰ নং : 698 বয়স : 29 লিঙ্গ : মহিলা	SEW0079244 ফটো উপলব্ধ	465 নাম : সাহিল গোৱালা পিতাৰ নাম: লক্ষন তান্তী ঘৰ নং : 698 বয়স : 27 লিঙ্গ : পুৰুষ	CZH0539064 ফটো উপলব্ধ
466 নাম : সুৰজ গোৱালা পিতাৰ নাম: লক্ষন গোৱালা ঘৰ নং : 698 বয়স : 25 লিঙ্গ : পুৰুষ	CZH0539130 ফটো উপলব্ধ	467 নাম : লখন গোৱালা পিতাৰ নাম: বিনোদ ঘৰ নং : ৬৯৮ক বয়স : 59 লিঙ্গ : পুৰুষ	CZH1608339 ফটো উপলব্ধ	468 নাম : অলফ্ৰেড হেম্বৰম পিতাৰ নাম: ফ্ৰান্সিচ ঘৰ নং : ৬৯৮খ বয়স : 51 লিঙ্গ : পুৰুষ	CZH1608351 ফটো উপলব্ধ
469 নাম : আৰতি গোৱালা স্বামীৰ নাম: লক্ষন ঘৰ নং : ৬৯৮ক বয়স : 49 লিঙ্গ : মহিলা	CZH1608340 ফটো উপলব্ধ	470 নাম : ৰচিতা হেম্বৰম স্বামীৰ নাম: অলফ্ৰেড ঘৰ নং : ৬৯৮খ বয়স : 47 লিঙ্গ : মহিলা	CZH1608362 ফটো উপলব্ধ	471 নাম : ৰুনো প্ৰজা স্বামীৰ নাম: ৰাম প্ৰজা ঘৰ নং : ৭০০ বয়স : 36 লিঙ্গ : মহিলা	CZH0161026 ফটো উপলব্ধ
472 নাম : চুজিতা প্ৰজা পিতাৰ নাম: তিল প্ৰজা ঘৰ নং : ৭০০ বয়স : 29 লিঙ্গ : মহিলা	CZH0161059 ফটো উপলব্ধ	473 নাম : তিলক ধননজয় পিতাৰ নাম: ধনঞ্জয় ঘৰ নং : ৭০০ক বয়স : 59 লিঙ্গ : পুৰুষ	CZH1608395 ফটো উপলব্ধ	474 নাম : ভাগ্যৱতী প্ৰজা স্বামীৰ নাম: তিল ঘৰ নং : ৭০০ক বয়স : 56 লিঙ্গ : মহিলা	CZH1608408 ফটো উপলব্ধ
475 নাম : উমেশ প্ৰজা পিতাৰ নাম: তিল ঘৰ নং : ৭০০ক বয়স : 44 লিঙ্গ : পুৰুষ	CZH1608419 ফটো উপলব্ধ	476 নাম : শ্ৰীৰাম প্ৰজা পিতাৰ নাম: তিলক প্ৰজা ঘৰ নং : ৭০০ক বয়স : 44 লিঙ্গ : পুৰুষ	CZH1612302 ফটো উপলব্ধ	477 নাম : অনিতা প্ৰজা স্বামীৰ নাম: উমেশ ঘৰ নং : ৭০০ক বয়স : 41 লিঙ্গ : মহিলা	CZH1608420 ফটো উপলব্ধ
478 নাম : শিব মুড়া পিতাৰ নাম: বধু ঘৰ নং : ৭০১খ বয়স : 41 লিঙ্গ : পুৰুষ	CZH1608453 ফটো উপলব্ধ	479 নাম : ৰুবী মুড়া স্বামীৰ নাম: শিবু ঘৰ নং : ৭০১খ বয়স : 39 লিঙ্গ : মহিলা	CZH1608442 ফটো উপলব্ধ	480 নাম : জীবছা বাছী স্বামীৰ নাম: নিমল ঘৰ নং : ৭০২ বয়স : 47 লিঙ্গ : মহিলা	CZH1608464 ফটো উপলব্ধ



481 নাম : বিকি নায়ক অন্যান্য: অসিব নায়ক ঘৰ নং : 703 বয়স : 39 লিঙ্গ : পুৰুষ	SEW0006155 ফটো উপলব্ধ	482 নাম : নন্দিনী নায়ক পিতাৰ নাম: জিতু মহন ঘৰ নং : 703 বয়স : 33 লিঙ্গ : মহিলা	SEW0006213 ফটো উপলব্ধ	483 নাম : অসিব নায়ক পিতাৰ নাম: জিতু নায়ক ঘৰ নং : 703 বয়স : 25 লিঙ্গ : পুৰুষ	CZH0539270 ফটো উপলব্ধ
484 নাম : চমীলী নায়ক স্বামীৰ নাম: অমিব নায়ক ঘৰ নং : 703 বয়স : 23 লিঙ্গ : মহিলা	CZH1470798 ফটো উপলব্ধ	485 নাম : মতিলাল প্রজা পিতাৰ নাম: চুন্সু প্রজা ঘৰ নং : ৭০৪ বয়স : 37 লিঙ্গ : পুৰুষ	CZH1608500 ফটো উপলব্ধ	486 নাম : শাম তাঁতি পিতাৰ নাম: সুৰেন তাঁতি ঘৰ নং : 704 বয়স : 30 লিঙ্গ : পুৰুষ	CZH0539437 ফটো উপলব্ধ
487 নাম : সপ্না তাঁতি স্বামীৰ নাম: শ্যাম তাঁতি ঘৰ নং : 704 বয়স : 28 লিঙ্গ : মহিলা	SEW0092247 ফটো উপলব্ধ	488 নাম : ধিৰেন তাঁতি পিতাৰ নাম: যোগেন ঘৰ নং : ৭০৫ বয়স : 77 লিঙ্গ : পুৰুষ	CZH1608511 ফটো উপলব্ধ	489 নাম : সঞ্জয় বাগ পিতাৰ নাম: বাধেশ্যাম বাগ ঘৰ নং : ৭০৫ বয়স : 43 লিঙ্গ : পুৰুষ	CZH1608577 ফটো উপলব্ধ
490 নাম : সুমিত তাঁতি পিতাৰ নাম: ধিৰেন ঘৰ নং : ৭০৫ বয়স : 41 লিঙ্গ : পুৰুষ	CZH1608533 ফটো উপলব্ধ	491 নাম : মৰম তাঁতি পিতাৰ নাম: ৰবি দাস তাঁতি ঘৰ নং : ৭০৫ বয়স : 41 লিঙ্গ : পুৰুষ	CZH1608588 ফটো উপলব্ধ	492 নাম : আজিনা তাঁতি স্বামীৰ নাম: সুমিত ঘৰ নং : ৭০৫ বয়স : 39 লিঙ্গ : মহিলা	CZH1608544 ফটো উপলব্ধ
493 নাম : পমিত তাঁতি পিতাৰ নাম: ধিৰেন ঘৰ নং : ৭০৫ বয়স : 39 লিঙ্গ : পুৰুষ	CZH1608555 ফটো উপলব্ধ	E 494 নাম : পমেন তাঁতি পিতাৰ নাম: ধিৰেন ঘৰ নং : ৭০৫ বয়স : 38 লিঙ্গ : পুৰুষ	CZH1608566 ফটো উপলব্ধ	495 নাম : চপনা তাঁতি স্বামীৰ নাম: পমেন তাঁতি ঘৰ নং : ৭০৫ বয়স : 36 লিঙ্গ : মহিলা	CZH0161497 ফটো উপলব্ধ
496 নাম : ৰুকমতী তাঁতি স্বামীৰ নাম: তিলক তাঁতি ঘৰ নং : 706 বয়স : 45 লিঙ্গ : মহিলা	CZH0363945 ফটো উপলব্ধ	497 নাম : তিলক তাঁতি পিতাৰ নাম: কুম ঘৰ নং : ৭০৬ বয়স : 44 লিঙ্গ : পুৰুষ	CZH1608613 ফটো উপলব্ধ	498 নাম : লকেশ্বৰ তাঁতি মাতৃৰ নাম: সাবিত্ৰী তাঁতি ঘৰ নং : ৭০৬ বয়স : 42 লিঙ্গ : পুৰুষ	CZH1612288 ফটো উপলব্ধ
499 নাম : চুকেশ্বৰ তাঁতি মাতৃৰ নাম: সাবিত্ৰী তাঁতি ঘৰ নং : ৭০৬ বয়স : 38 লিঙ্গ : পুৰুষ	CZH0289579 ফটো উপলব্ধ	500 নাম : গীতা মুৰা স্বামীৰ নাম: লকেশ্বৰ তাঁতি ঘৰ নং : 706 বয়স : 36 লিঙ্গ : মহিলা	CZH1760388 ফটো উপলব্ধ	501 নাম : সবিতা সৱাশী স্বামীৰ নাম: চুকেশ্বৰ তাঁতি ঘৰ নং : 706 বয়স : 26 লিঙ্গ : মহিলা	CZH1760354 ফটো উপলব্ধ
502 নাম : শৰ্মিলা গোৱালা পিতাৰ নাম: সুমিত গোৱালা ঘৰ নং : 707 বয়স : 22 লিঙ্গ : মহিলা	CZH1758275 ফটো উপলব্ধ	E 503 নাম : মঙ্গল গোৱালা পিতাৰ নাম: সত্যৰাম ঘৰ নং : ৭০৭ বয়স : 69 লিঙ্গ : পুৰুষ	CZH1608679 ফটো উপলব্ধ	504 নাম : চুকৰমান কয়া স্বামীৰ নাম: লকেশ্বৰ ঘৰ নং : ৭০৭ বয়স : 54 লিঙ্গ : মহিলা	CZH1608646 ফটো উপলব্ধ
505 নাম : সুমিত গোৱালা পিতাৰ নাম: মঙ্গল ঘৰ নং : ৭০৭ বয়স : 45 লিঙ্গ : পুৰুষ	CZH1608691 ফটো উপলব্ধ	E 506 নাম : বীজেন কয়া পিতাৰ নাম: লকেশ্বৰ ঘৰ নং : ৭০৭ বয়স : 44 লিঙ্গ : পুৰুষ	CZH1608657 ফটো উপলব্ধ	507 নাম : মালতী গোৱালা স্বামীৰ নাম: সুমিত ঘৰ নং : ৭০৭ বয়স : 44 লিঙ্গ : মহিলা	CZH1608704 ফটো উপলব্ধ
508 নাম : পিপৰী তাঁতি স্বামীৰ নাম: অৰুন তাঁতি ঘৰ নং : ৭০৮ বয়স : 32 লিঙ্গ : মহিলা	CZH0161786 ফটো উপলব্ধ	509 নাম : সুমন তাঁতি পিতাৰ নাম: নব তাঁতি ঘৰ নং : 708 বয়স : 31 লিঙ্গ : মহিলা	CZH1774835 ফটো উপলব্ধ	510 নাম : চুকবাৰো তাঁতি স্বামীৰ নাম: নব ঘৰ নং : ৭০৮ বয়স : 64 লিঙ্গ : মহিলা	CZH1608715 ফটো উপলব্ধ



511 নাম : ববী কয়া স্বামীৰ নাম: ফাগু ঘৰ নং : ৭০৮খ বয়স : 59 লিঙ্গ : মহিলা	CZH1608737 ফটো উপলব্ধ	512 নাম : অৰুন তাঁতী পিতাৰ নাম: নব ঘৰ নং : ৭০৮ক বয়স : 44 লিঙ্গ : পুৰুষ	CZH1608726 ফটো উপলব্ধ	513 নাম : জৰী কয়া পিতাৰ নাম: ফাগু ঘৰ নং : ৭০৮খ বয়স : 44 লিঙ্গ : মহিলা	CZH1608748 ফটো উপলব্ধ
514 নাম : সহদেব কয়া পিতাৰ নাম: ফাগু ঘৰ নং : ৭০৮খ বয়স : 41 লিঙ্গ : পুৰুষ	CZH1608759 ফটো উপলব্ধ	515 নাম : বৃচেন গৌৱালা পিতাৰ নাম: প্ৰহ্লাদ ঘৰ নং : ৭০৯ বয়স : 54 লিঙ্গ : পুৰুষ	CZH1608760 ফটো উপলব্ধ	516 নাম : আশা গৌৱালা স্বামীৰ নাম: বৃচেন ঘৰ নং : ৭০৯ বয়স : 49 লিঙ্গ : মহিলা	CZH1608771 ফটো উপলব্ধ
517 নাম : বৃধৰাম তাঁতী পিতাৰ নাম: ভৰত ঘৰ নং : ৭১০ বয়স : 64 লিঙ্গ : পুৰুষ	CZH1608782 ফটো উপলব্ধ	518 নাম : চালবতী তাঁতী স্বামীৰ নাম: বৃধৰাম ঘৰ নং : ৭১০ বয়স : 59 লিঙ্গ : মহিলা	CZH1608793 ফটো উপলব্ধ	519 নাম : ৰতন তাঁতী পিতাৰ নাম: বৃধৰাম ঘৰ নং : ৭১০ বয়স : 49 লিঙ্গ : পুৰুষ	CZH1608806 ফটো উপলব্ধ
520 নাম : লক্ষ্মী তাঁতী স্বামীৰ নাম: ৰতন ঘৰ নং : ৭১০ বয়স : 44 লিঙ্গ : মহিলা	CZH1608817 ফটো উপলব্ধ	521 নাম : জহলাল তাঁতী পিতাৰ নাম: বৃধৰাম ঘৰ নং : ৭১০ বয়স : 39 লিঙ্গ : পুৰুষ	CZH1608828 ফটো উপলব্ধ	522 নাম : সৰস্বতী তাঁতী স্বামীৰ নাম: চুচেন ঘৰ নং : ৭১১ বয়স : 59 লিঙ্গ : মহিলা	CZH1608840 ফটো উপলব্ধ
523 নাম : হিবনদৈ তাঁতী স্বামীৰ নাম: জামু ঘৰ নং : ৭১৩ বয়স : 74 লিঙ্গ : মহিলা	CZH1608873 ফটো উপলব্ধ	524 নাম : লক্ষ্মী তাঁতী স্বামীৰ নাম: সুণীল ঘৰ নং : ৭১৩ বয়স : 54 লিঙ্গ : মহিলা	CZH1608908 ফটো উপলব্ধ	525 নাম : মনিৰাজ তাঁতী পিতাৰ নাম: জামু ঘৰ নং : ৭১৩ বয়স : 49 লিঙ্গ : পুৰুষ	CZH1608919 ফটো উপলব্ধ
526 নাম : জয়ন্তী তাঁতী পিতাৰ নাম: জামু তাঁতী ঘৰ নং : ৭১৩ বয়স : 36 লিঙ্গ : মহিলা	CZH1608920 ফটো উপলব্ধ	527 নাম : চংডেশ তাঁতী পিতাৰ নাম: চুনিল তাঁতী ঘৰ নং : ৭১৩ বয়স : 33 লিঙ্গ : মহিলা	CZH1608931 ফটো উপলব্ধ	528 নাম : প্ৰতিমা তাঁতী স্বামীৰ নাম: মানিৰাজ তাঁতী ঘৰ নং : 713 বয়স : 32 লিঙ্গ : মহিলা	CZH0302034 ফটো উপলব্ধ
E 529 নাম : সুনীল তাঁতী পিতাৰ নাম: খগবতী ঘৰ নং : ৭১৩ বয়স : 31 লিঙ্গ : পুৰুষ	CZH1608884 ফটো উপলব্ধ	530 নাম : শচীন তাঁতী পিতাৰ নাম: সুনীল তাঁতী ঘৰ নং : 713 বয়স : 30 লিঙ্গ : পুৰুষ	CZH0578500 ফটো উপলব্ধ	E 531 নাম : বাবলাল তাঁতী পিতাৰ নাম: কাশী ঘৰ নং : ৭১৪ বয়স : 74 লিঙ্গ : পুৰুষ	CZH1608942 ফটো উপলব্ধ
E 532 নাম : সুকেশ তাঁতী পিতাৰ নাম: বাবলাল ঘৰ নং : ৭১৪ বয়স : 42 লিঙ্গ : পুৰুষ	CZH1608975 ফটো উপলব্ধ	533 নাম : সুনিতা তাঁতী স্বামীৰ নাম: সুকেশ তাঁতী ঘৰ নং : 714 বয়স : 35 লিঙ্গ : মহিলা	CZH0539502 ফটো উপলব্ধ	534 নাম : ৰূপচান্দ তাঁতী পিতাৰ নাম: চেতলাল ঘৰ নং : ৭১৫ বয়স : 49 লিঙ্গ : পুৰুষ	CZH1608986 ফটো উপলব্ধ
535 নাম : ৰাজেশ্বৰী তাঁতী স্বামীৰ নাম: ৰূপচান্দ ঘৰ নং : ৭১৫ বয়স : 47 লিঙ্গ : মহিলা	CZH1608997 ফটো উপলব্ধ	536 নাম : আজমা তাঁতী পিতাৰ নাম: ৰূপচান্দ তাঁতী ঘৰ নং : ৭১৫ বয়স : 29 লিঙ্গ : মহিলা	CZH0162826 ফটো উপলব্ধ	E 537 নাম : বিজয়া সিং পিতাৰ নাম: মদনসিং ঘৰ নং : ৭১৬ বয়স : 59 লিঙ্গ : পুৰুষ	CZH1609003 ফটো উপলব্ধ
538 নাম : উৰ্মিলা তাঁতী স্বামীৰ নাম: অমৰলাল ঘৰ নং : ৭১৬ বয়স : 54 লিঙ্গ : মহিলা	CZH1609014 ফটো উপলব্ধ	539 নাম : দীন তাঁতী পিতাৰ নাম: অমৰলাল তাঁতী ঘৰ নং : 716 বয়স : 43 লিঙ্গ : পুৰুষ	CZH0301994 ফটো উপলব্ধ	E 540 নাম : ৰেখা গৌৱালা স্বামীৰ নাম: চুৰুৰা ঘৰ নং : ৭১৭ বয়স : 64 লিঙ্গ : মহিলা	CZH1609025 ফটো উপলব্ধ



541 নাম : সুৰেশ গোৱালা পিতাৰ নাম: সীতা ঘৰ নং : ৭২০ বয়স : 54 লিঙ্গ : পুৰুষ	CZH1609047 ফটো উপলব্ধ	542 নাম : সুনীতা গোৱালা স্বামীৰ নাম: সুৰেশ ঘৰ নং : ৭২০ বয়স : 49 লিঙ্গ : মহিলা	CZH1609058 ফটো উপলব্ধ	543 নাম : নিকিতা গোৱালা স্বামীৰ নাম: চনু গোৱালা ঘৰ নং : 720 বয়স : 26 লিঙ্গ : মহিলা	CZH1473958 ফটো উপলব্ধ
544 নাম : বিৰু গোৱালা পিতাৰ নাম: কন্দা ঘৰ নং : ৭২১ বয়স : 41 লিঙ্গ : পুৰুষ	CZH1609081 ফটো উপলব্ধ	545 নাম : ৰিতু গোৱালা স্বামীৰ নাম: বিৰু ঘৰ নং : ৭২১ বয়স : 39 লিঙ্গ : মহিলা	CZH1609092 ফটো উপলব্ধ	546 নাম : নিশা গোৱালা পিতাৰ নাম: কন্দা ঘৰ নং : ৭২১ বয়স : 38 লিঙ্গ : মহিলা	CZH1609105 ফটো উপলব্ধ
547 নাম : পোদমনী হৰীবল্লভ পিতাৰ নাম: হৰিবল্লভ প্ৰিজা ঘৰ নং : 722 বয়স : 44 লিঙ্গ : মহিলা	CZH1802784 ফটো উপলব্ধ	548 নাম : ৰনী তাঁতী পিতাৰ নাম: ৰূপধৰ তাঁতী ঘৰ নং : 722 বয়স : 41 লিঙ্গ : মহিলা	CZH0572347 ফটো উপলব্ধ	549 নাম : ফলেশ্বৰী তাঁতী স্বামীৰ নাম: দিপক তাঁতী ঘৰ নং : 722 বয়স : 40 লিঙ্গ : মহিলা	CZH0578450 ফটো উপলব্ধ
E 550 নাম : চহৰাই মাৰি অন্যান্য: বধ ঘৰ নং : ৭২৪ বয়স : 59 লিঙ্গ : পুৰুষ	CZH1609149 ফটো উপলব্ধ	551 নাম : মীনা মাৰি স্বামীৰ নাম: চহৰাই ঘৰ নং : ৭২৪ বয়স : 54 লিঙ্গ : মহিলা	CZH1609150 ফটো উপলব্ধ	E 552 নাম : সুলেখা মাৰি পিতাৰ নাম: চহৰাই ঘৰ নং : ৭২৪ বয়স : 38 লিঙ্গ : মহিলা	CZH1609161 ফটো উপলব্ধ
E 553 নাম : ৰুক্মিণী গোৱালা স্বামীৰ নাম: ধৰ্মেশ্বৰ ঘৰ নং : ৭২৬ বয়স : 44 লিঙ্গ : মহিলা	CZH1609183 ফটো উপলব্ধ	554 নাম : প্ৰহ্লাদ গোৱালা পিতাৰ নাম: সীতাৰাম ঘৰ নং : ৭২৭ বয়স : 57 লিঙ্গ : পুৰুষ	CZH1609194 ফটো উপলব্ধ	555 নাম : বিকাশ গোৱালা পিতাৰ নাম: প্ৰহ্লাদ গোৱালা ঘৰ নং : 727 বয়স : 35 লিঙ্গ : পুৰুষ	CZH0301820 ফটো উপলব্ধ
556 নাম : অনীতা গোৱালা পিতাৰ নাম: প্ৰহ্লাদ গোৱালা ঘৰ নং : 727 বয়স : 30 লিঙ্গ : মহিলা	CZH1476811 ফটো উপলব্ধ	557 নাম : আকাশী গোৱালা স্বামীৰ নাম: বিকাশ গোৱালা ঘৰ নং : 727 বয়স : 29 লিঙ্গ : মহিলা	CZH0302000 ফটো উপলব্ধ	558 নাম : মুখদা তাঁতী স্বামীৰ নাম: ধনিষা ঘৰ নং : ৭২৮ বয়স : 59 লিঙ্গ : মহিলা	CZH1609229 ফটো উপলব্ধ
559 নাম : লক্ষণ ভূমিজ পিতাৰ নাম: বৃধ ঘৰ নং : ৭২৯ বয়স : 59 লিঙ্গ : পুৰুষ	CZH1609230 ফটো উপলব্ধ	E 560 নাম : সুমিত্ৰা ভূমিজ স্বামীৰ নাম: লক্ষণ ঘৰ নং : ৭২৯ বয়স : 54 লিঙ্গ : মহিলা	CZH1609241 ফটো উপলব্ধ	561 নাম : দুৰ্গাচৰণ ভূমিজ পিতাৰ নাম: লক্ষণ ভূমিজ ঘৰ নং : 729 বয়স : 31 লিঙ্গ : পুৰুষ	CZH0302315 ফটো উপলব্ধ
562 নাম : ৰুহিণী ভূমিজ স্বামীৰ নাম: দুৰ্গা চৰণ ভূমিজ ঘৰ নং : 729 বয়স : 29 লিঙ্গ : মহিলা	CZH0539353 ফটো উপলব্ধ	563 নাম : কুলদা ভূমিজ স্বামীৰ নাম: মৌহন ঘৰ নং : ৭৩০ বয়স : 61 লিঙ্গ : মহিলা	CZH1609263 ফটো উপলব্ধ	564 নাম : অমৰ ভূমিজ মাতৃৰ নাম: কুলোদা ভূমিজ ঘৰ নং : 730 বয়স : 45 লিঙ্গ : পুৰুষ	CZH0302232 ফটো উপলব্ধ
565 নাম : ৰামদাস ভূমিজ পিতাৰ নাম: মৌহন ঘৰ নং : ৭৩০ বয়স : 38 লিঙ্গ : পুৰুষ	CZH1609285 ফটো উপলব্ধ	566 নাম : চমা চাওতাল পিতাৰ নাম: ৰামদাস ঘৰ নং : ৭৩১ বয়স : 47 লিঙ্গ : পুৰুষ	CZH1609310 ফটো উপলব্ধ	567 নাম : মঙ্গল চাওতাল পিতাৰ নাম: নবীন ঘৰ নং : ৭৩২ বয়স : 64 লিঙ্গ : পুৰুষ	CZH1609343 ফটো উপলব্ধ
568 নাম : চালমী চাওতাল স্বামীৰ নাম: মঙ্গল ঘৰ নং : ৭৩২ বয়স : 61 লিঙ্গ : মহিলা	CZH1609354 ফটো উপলব্ধ	569 নাম : চুগিয়া লবিন পিতাৰ নাম: মংগল লবিন ঘৰ নং : 732 বয়স : 36 লিঙ্গ : মহিলা	CZH0316042 ফটো উপলব্ধ	570 নাম : ৰূপীশ্বৰী মুড়া স্বামীৰ নাম: কানু ঘৰ নং : ৭৩৩ বয়স : 61 লিঙ্গ : মহিলা	CZH1609365 ফটো উপলব্ধ



571 নাম : বীনা মুড়া পিতাৰ নাম: কানু ঘৰ নং : ৭৩৩ বয়স : 44 লিঙ্গ : মহিলা	CZH1609376 ফটো উপলব্ধ	572 নাম : বিকাশী শাৱটল পিতাৰ নাম: অক্ষয় শাৱটল ঘৰ নং : 733 বয়স : 26 লিঙ্গ : মহিলা	CZH1758945 ফটো উপলব্ধ	573 নাম : ৰাজিব চাৱটল পিতাৰ নাম: অক্ষয় চাৱটল ঘৰ নং : 733 বয়স : 22 লিঙ্গ : পুৰুষ	CZH1758960 ফটো উপলব্ধ
574 নাম : বাবুল মাঝি পিতাৰ নাম: চমৰা ঘৰ নং : ৭৩৫ বয়স : 54 লিঙ্গ : পুৰুষ	CZH1609423 ফটো উপলব্ধ	575 নাম : ৰীতা মাঝি পিতাৰ নাম: চমৰা ঘৰ নং : ৭৩৫ বয়স : 39 লিঙ্গ : মহিলা	CZH1609445 ফটো উপলব্ধ	576 নাম : হৰিৰাম মুণ্ডা পিতাৰ নাম: বিক্রম ঘৰ নং : ৭৩৬ বয়স : 47 লিঙ্গ : পুৰুষ	CZH1609456 ফটো উপলব্ধ
577 নাম : শংকৰ মুড়া অন্যান্য: হৰিৰাম মুণ্ডা ঘৰ নং : 736 বয়স : 45 লিঙ্গ : পুৰুষ	SEW0008631 ফটো উপলব্ধ	578 নাম : চিলচিলা সুভা স্বামীৰ নাম: হৰিৰাম ঘৰ নং : ৭৩৬ বয়স : 44 লিঙ্গ : মহিলা	CZH1609467 ফটো উপলব্ধ	579 নাম : পৃথী শঙ্কৰ স্বামীৰ নাম: শঙ্কৰ মুড়া ঘৰ নং : 736 বয়স : 36 লিঙ্গ : মহিলা	SEW0006205 ফটো উপলব্ধ
580 নাম : বিনিতা মুণ্ডা পিতাৰ নাম: হৰিৰাম মুণ্ডা ঘৰ নং : 736 বয়স : 23 লিঙ্গ : মহিলা	CZH1476951 ফটো উপলব্ধ	581 নাম : অমন মুড়া পিতাৰ নাম: হৰিৰাম মুণ্ডা ঘৰ নং : 736 বয়স : 21 লিঙ্গ : পুৰুষ	SEW0050898 ফটো উপলব্ধ	E 582 নাম : চনিয়া মাঝি পিতাৰ নাম: গুৰুদা ঘৰ নং : ৭৩৮ বয়স : 54 লিঙ্গ : পুৰুষ	CZH1609503 ফটো উপলব্ধ
583 নাম : মনি মাঝি পিতাৰ নাম: কালারাম ঘৰ নং : ৭৩৮ বয়স : 39 লিঙ্গ : মহিলা	CZH1609514 ফটো উপলব্ধ	584 নাম : সমীৰ চাওঁতাল পিতাৰ নাম: নিতেন চাওঁতাল ঘৰ নং : 738 বয়স : 21 লিঙ্গ : পুৰুষ	SEW0091751 ফটো উপলব্ধ	585 নাম : চমৰী মুণ্ডা স্বামীৰ নাম: মীণু ঘৰ নং : ৭৩৯ বয়স : 74 লিঙ্গ : মহিলা	CZH1609569 ফটো উপলব্ধ
586 নাম : দীপক মুণ্ডা পিতাৰ নাম: মীণু ঘৰ নং : ৭৩৯ বয়স : 49 লিঙ্গ : পুৰুষ	CZH1609570 ফটো উপলব্ধ	E 587 নাম : সুধীৰ মুণ্ডা পিতাৰ নাম: মীণু ঘৰ নং : ৭৩৯ বয়স : 44 লিঙ্গ : পুৰুষ	CZH1609592 ফটো উপলব্ধ	E 588 নাম : চবা মুণ্ডা স্বামীৰ নাম: সুধীৰ ঘৰ নং : ৭৩৯ বয়স : 42 লিঙ্গ : মহিলা	CZH1609605 ফটো উপলব্ধ
589 নাম : চম্বাৰী মুণ্ডা পিতাৰ নাম: মীণু ঘৰ নং : ৭৩৯ বয়স : 39 লিঙ্গ : পুৰুষ	CZH1609616 ফটো উপলব্ধ	590 নাম : ৰেখা মুণ্ডা স্বামীৰ নাম: চম্বাৰী মুণ্ডা ঘৰ নং : 739 বয়স : 33 লিঙ্গ : মহিলা	SEW0091678 ফটো উপলব্ধ	591 নাম : উদয় ভূমিজ পিতাৰ নাম: কন্দা ঘৰ নং : ৭৪০ বয়স : 69 লিঙ্গ : পুৰুষ	CZH1609627 ফটো উপলব্ধ
592 নাম : আলমনি ভূমিজ স্বামীৰ নাম: উদয় ঘৰ নং : ৭৪০ বয়স : 64 লিঙ্গ : মহিলা	CZH1609638 ফটো উপলব্ধ	E 593 নাম : চমিয়া মাঝি পিতাৰ নাম: বুপাই ঘৰ নং : ৭৪১ বয়স : 64 লিঙ্গ : পুৰুষ	CZH1609649 ফটো উপলব্ধ	594 নাম : লক্ষী মাঝি স্বামীৰ নাম: চমিয়া ঘৰ নং : ৭৪১ বয়স : 59 লিঙ্গ : মহিলা	CZH1609650 ফটো উপলব্ধ
595 নাম : দীপক ছেত্ৰি পিতাৰ নাম: চনিয়া ঘৰ নং : ৭৪১ বয়স : 39 লিঙ্গ : পুৰুষ	CZH1609661 ফটো উপলব্ধ	596 নাম : সুৰাই মাঝি পিতাৰ নাম: চমিয়া ঘৰ নং : ৭৪১ বয়স : 37 লিঙ্গ : পুৰুষ	CZH1609672 ফটো উপলব্ধ	597 নাম : ফুলেশ্বৰী ভূমিজ পিতাৰ নাম: ৰাতুল দাস ঘৰ নং : ৭৪২ বয়স : 69 লিঙ্গ : মহিলা	CZH1609694 ফটো উপলব্ধ
598 নাম : ধন ভূমিজ পিতাৰ নাম: ৰিবা ঘৰ নং : ৭৪২ বয়স : 67 লিঙ্গ : পুৰুষ	CZH1609683 ফটো উপলব্ধ	599 নাম : ফুলমনি তেলী পিতাৰ নাম: ধনু ভূমিজ ঘৰ নং : 742 বয়স : 29 লিঙ্গ : মহিলা	SEW0092296 ফটো উপলব্ধ	E 600 নাম : চুণ মুণ্ডা পিতাৰ নাম: ইন্দা ঘৰ নং : ৭৪৪ বয়স : 62 লিঙ্গ : পুৰুষ	CZH1609729 ফটো উপলব্ধ



601 নাম : সুমিত্ৰা মুণ্ডা স্বামীৰ নাম: চন্সু ঘৰ নং : ৭৪৪ বয়স : 54 লিঙ্গ : মহিলা	CZH1609730 ফটো উপলব্ধ	602 নাম : নৰেশ মুণ্ডা পিতাৰ নাম: চন্সু ঘৰ নং : ৭৪৪ বয়স : 41 লিঙ্গ : পুৰুষ	CZH1609741 ফটো উপলব্ধ	603 নাম : চালমনি তাঁতী স্বামীৰ নাম: হৰিলাল ঘৰ নং : ৭৪৫ বয়স : 64 লিঙ্গ : মহিলা	CZH1609752 ফটো উপলব্ধ
604 নাম : সুচেন তাঁতী পিতাৰ নাম: হৰিলাল ঘৰ নং : ৭৪৫ বয়স : 49 লিঙ্গ : পুৰুষ	CZH1609763 ফটো উপলব্ধ	605 নাম : বতী তাঁতী স্বামীৰ নাম: সুচেন ঘৰ নং : ৭৪৫ বয়স : 44 লিঙ্গ : মহিলা	CZH1609774 ফটো উপলব্ধ	606 নাম : ধীৰেন তাঁতী পিতাৰ নাম: হৰিলাল ঘৰ নং : ৭৪৫ বয়স : 41 লিঙ্গ : পুৰুষ	CZH1609785 ফটো উপলব্ধ
E 607 নাম : সবিতা তাঁতী মাতৃৰ নাম: চালমনি তাঁতী ঘৰ নং : ৭৪৫ বয়স : ৪৩ লিঙ্গ : মহিলা	CZH1612222 ফটো উপলব্ধ	E 608 নাম : অজয় ভূমিজ পিতাৰ নাম: বৃষ্ণ ঘৰ নং : ৭৪৬ বয়স : 49 লিঙ্গ : পুৰুষ	CZH1609796 ফটো উপলব্ধ	E 609 নাম : মঞ্জু ভূমিজ স্বামীৰ নাম: অজয় ঘৰ নং : ৭৪৬ বয়স : 44 লিঙ্গ : মহিলা	CZH1609809 ফটো উপলব্ধ
E 610 নাম : সুনীল ভূমিজ পিতাৰ নাম: প্ৰধান ঘৰ নং : ৭৪৭ বয়স : 49 লিঙ্গ : পুৰুষ	CZH1609832 ফটো উপলব্ধ	611 নাম : চমা ভূমিজ পিতাৰ নাম: প্ৰধান ঘৰ নং : ৭৪৭ বয়স : 47 লিঙ্গ : পুৰুষ	CZH1609810 ফটো উপলব্ধ	612 নাম : মঞ্জু ভূমিজ স্বামীৰ নাম: সুনীল ঘৰ নং : ৭৪৭ বয়স : 44 লিঙ্গ : মহিলা	CZH1609843 ফটো উপলব্ধ
613 নাম : দেৱতী ভূমিজ স্বামীৰ নাম: চমা ঘৰ নং : ৭৪৭ বয়স : 41 লিঙ্গ : মহিলা	CZH1609821 ফটো উপলব্ধ	614 নাম : চিবানী ভূমিজ স্বামীৰ নাম: গুলাপ ভূমিজ ঘৰ নং : 747 বয়স : 27 লিঙ্গ : মহিলা	CZH0541177 ফটো উপলব্ধ	615 নাম : বুল মুড়া পিতাৰ নাম: মাঞ্জু ঘৰ নং : ৭৪৭ক বয়স : 49 লিঙ্গ : পুৰুষ	CZH1609854 ফটো উপলব্ধ
616 নাম : বীনা মুড়া স্বামীৰ নাম: বুল ঘৰ নং : ৭৪৭ক বয়স : 42 লিঙ্গ : মহিলা	CZH1609865 ফটো উপলব্ধ	617 নাম : বিপিন ভূমিজ পিতাৰ নাম: বিবা ভূমিজ ঘৰ নং : 750 বয়স : 35 লিঙ্গ : পুৰুষ	CZH0578047 ফটো উপলব্ধ	618 নাম : চাতামোনী ভূমিজ স্বামীৰ নাম: বিপিন ভূমিজ ঘৰ নং : 750 বয়স : 34 লিঙ্গ : মহিলা	CZH0578179 ফটো উপলব্ধ
619 নাম : মংগলী ভূমিজ পিতাৰ নাম: গুলাপ ভূমিজ ঘৰ নং : 750 বয়স : 29 লিঙ্গ : মহিলা	CZH0302190 ফটো উপলব্ধ	620 নাম : লীলাবতী ভূমিজ পিতাৰ নাম: বিজা ভূমিজ ঘৰ নং : 750 বয়স : 26 লিঙ্গ : মহিলা	CZH0577270 ফটো উপলব্ধ	621 নাম : শকন্তলা ভূমিজ পিতাৰ নাম: বিজা ভূমিজ ঘৰ নং : 750 বয়স : 24 লিঙ্গ : মহিলা	CZH0578203 ফটো উপলব্ধ
622 নাম : আদিতা ভূমিজ পিতাৰ নাম: বিবা ভূমিজ ঘৰ নং : ৭৫০ বয়স : 23 লিঙ্গ : পুৰুষ	SEW0137711 ফটো উপলব্ধ	623 নাম : শকন্তলা ভূমিজ স্বামীৰ নাম: ধনীৰাম ঘৰ নং : ৭৫০ক বয়স : 79 লিঙ্গ : মহিলা	CZH1609901 ফটো উপলব্ধ	624 নাম : বিবা ভূমিজ পিতাৰ নাম: ধনীৰাম ঘৰ নং : ৭৫০খ বয়স : 57 লিঙ্গ : পুৰুষ	CZH1609945 ফটো উপলব্ধ
625 নাম : সংকৰী ভূমিজ স্বামীৰ নাম: বিবা ঘৰ নং : ৭৫০খ বয়স : 51 লিঙ্গ : মহিলা	CZH1609934 ফটো উপলব্ধ	626 নাম : হৰি ভূমিজ পিতাৰ নাম: ধনীৰাম ঘৰ নং : ৭৫০গ বয়স : 44 লিঙ্গ : পুৰুষ	CZH1609967 ফটো উপলব্ধ	627 নাম : মেঘনাথ ভূমিজ পিতাৰ নাম: ধনীৰাম ঘৰ নং : 751 বয়স : 52 লিঙ্গ : পুৰুষ	CZH1609912 ফটো উপলব্ধ
628 নাম : অঞ্জনা ভূমিজ স্বামীৰ নাম: মেঘনাথ ঘৰ নং : 751 বয়স : 46 লিঙ্গ : মহিলা	CZH1609923 ফটো উপলব্ধ	629 নাম : সুসীতা অমিত ভূমিজ স্বামীৰ নাম: ভিম ভূমিজ ঘৰ নং : 751 বয়স : 36 লিঙ্গ : মহিলা	CZH0367706 ফটো উপলব্ধ	630 নাম : শুমোনী ভূমিজ স্বামীৰ নাম: মাখিন ভূমিজ ঘৰ নং : 751 বয়স : 34 লিঙ্গ : মহিলা	SEW0118323 ফটো উপলব্ধ



631 নাম : দিপেন ভূমিজ মাতৃৰ নাম: আশা ভূমিজ ঘৰ নং : 751 বয়স : 33 লিঙ্গ : পুৰুষ	SEW0079269 ফটো উপলব্ধ	632 নাম : মাখন ভূমিজ পিতাৰ নাম: সুনীল ভূমিজ ঘৰ নং : 751 বয়স : 32 লিঙ্গ : পুৰুষ	CZH0539395 ফটো উপলব্ধ	633 নাম : সাল মুণ্ডাৰী স্বামীৰ নাম: অমৰ ভূমিজ ঘৰ নং : 751 বয়স : 31 লিঙ্গ : মহিলা	SEW0118349 ফটো উপলব্ধ
634 নাম : অমৰ ভূমিজ পিতাৰ নাম: গোলাপ ভূমিজ ঘৰ নং : 751 বয়স : 28 লিঙ্গ : পুৰুষ	SEW0118315 ফটো উপলব্ধ	635 নাম : গোলাপ ভূমিজ পিতাৰ নাম: ধনীৰাম ঘৰ নং : ৭৫১খ বয়স : 69 লিঙ্গ : পুৰুষ	CZH1610000 ফটো উপলব্ধ	636 নাম : আশোক গোৱালা পিতাৰ নাম: কুড়ীয়া ঘৰ নং : ৭৫১ক বয়স : 61 লিঙ্গ : পুৰুষ	CZH1609989 ফটো উপলব্ধ
637 নাম : আশা ভূমিজ স্বামীৰ নাম: সুনীল ঘৰ নং : ৭৫১খ বয়স : 59 লিঙ্গ : মহিলা	CZH1610011 ফটো উপলব্ধ	638 নাম : চালো গোৱালা স্বামীৰ নাম: অশোক ঘৰ নং : ৭৫১ক বয়স : 49 লিঙ্গ : মহিলা	CZH1609990 ফটো উপলব্ধ	639 নাম : বিৰজু ভূমিজ মাতৃৰ নাম: বিশ্ৰাম ভূমিজ ঘৰ নং : 752 বয়স : 35 লিঙ্গ : পুৰুষ	CZH0302430 ফটো উপলব্ধ
640 নাম : ৰেশমা ভূমিজ স্বামীৰ নাম: বিৰজু ভূমিজ ঘৰ নং : 752 বয়স : 35 লিঙ্গ : মহিলা	CZH0579029 ফটো উপলব্ধ	641 নাম : নন্দা কৰ্মকাৰ পিতাৰ নাম: অশোক কৰ্মকাৰ ঘৰ নং : 752 বয়স : 30 লিঙ্গ : মহিলা	CZH1475516 ফটো উপলব্ধ	642 নাম : শিভ কৰ্মকাৰ পিতাৰ নাম: অশোক কৰ্মকাৰ ঘৰ নং : 752 বয়স : 23 লিঙ্গ : পুৰুষ	CZH1463587 ফটো উপলব্ধ
643 নাম : গীতা কৰ্মকাৰ স্বামীৰ নাম: অশোক ঘৰ নং : ৭৫২ক বয়স : 44 লিঙ্গ : মহিলা	CZH1610022 ফটো উপলব্ধ	644 নাম : মোনি ভূমিজ মাতৃৰ নাম: মিনা ভূমিজ ঘৰ নং : ৭৫৩ বয়স : 46 লিঙ্গ : মহিলা	CZH0158832 ফটো উপলব্ধ	645 নাম : বুলু ভূমিজ মাতৃৰ নাম: মিনা ভূমিজ ঘৰ নং : ৭৫৩ বয়স : 41 লিঙ্গ : পুৰুষ	CZH0161661 ফটো উপলব্ধ
646 নাম : চেন্টি ভূমিজ পিতাৰ নাম: বিপন ভূমিজ ঘৰ নং : 753 বয়স : 40 লিঙ্গ : পুৰুষ	CZH1755636 ফটো উপলব্ধ	647 নাম : গবৰধন ভূমিজ পিতাৰ নাম: বিপন ভূমিজ ঘৰ নং : 753 বয়স : 38 লিঙ্গ : পুৰুষ	CZH1755602 ফটো উপলব্ধ	648 নাম : ৰীতা ভূমিজ স্বামীৰ নাম: চেন্টি ভূমিজ ঘৰ নং : 753 বয়স : 34 লিঙ্গ : মহিলা	CZH1755560 ফটো উপলব্ধ
649 নাম : সঞ্জিতা ভূমিজ মাতৃৰ নাম: মীনা ভূমিজ ঘৰ নং : 753 বয়স : 31 লিঙ্গ : মহিলা	CZH0579672 ফটো উপলব্ধ	650 নাম : মীনা ভূমিজ স্বামীৰ নাম: বয়ন ঘৰ নং : ৭৫৩ক বয়স : 71 লিঙ্গ : মহিলা	CZH1610044 ফটো উপলব্ধ	651 নাম : বীনেশ্বৰী ভূমিজ স্বামীৰ নাম: সুনীল ঘৰ নং : ৭৫৩ক বয়স : 49 লিঙ্গ : মহিলা	CZH1610055 ফটো উপলব্ধ
652 নাম : ৰেবিকা ভূমিজ স্বামীৰ নাম: বাবলু ঘৰ নং : ৭৫৩খ বয়স : 46 লিঙ্গ : মহিলা	CZH1610099 ফটো উপলব্ধ	653 নাম : লক্ষ্মী গুৰুং স্বামীৰ নাম: বিপন ঘৰ নং : ৭৫৩খ বয়স : 44 লিঙ্গ : মহিলা	CZH1610077 ফটো উপলব্ধ	654 নাম : বাবলু ভূমিজ পিতাৰ নাম: বিপন ঘৰ নং : ৭৫৩খ বয়স : 41 লিঙ্গ : পুৰুষ	CZH1610088 ফটো উপলব্ধ
655 নাম : জগু ভূমিজ পিতাৰ নাম: সুনীল ঘৰ নং : ৭৫৩ক বয়স : 38 লিঙ্গ : পুৰুষ	CZH1610066 ফটো উপলব্ধ	656 নাম : জয়মনি গোৱালা স্বামীৰ নাম: ৰুড়ীয়া ঘৰ নং : ৭৫৬ বয়স : 61 লিঙ্গ : মহিলা	CZH1610102 ফটো উপলব্ধ	E 657 নাম : কৌশল্যা গোৱালা স্বামীৰ নাম: সুৰেশ ঘৰ নং : ৭৫৭ বয়স : 59 লিঙ্গ : মহিলা	CZH1610113 ফটো উপলব্ধ
658 নাম : লাচিত গোৱালা পিতাৰ নাম: সুৰেশ ঘৰ নং : ৭৫৭ বয়স : 44 লিঙ্গ : পুৰুষ	CZH1610124 ফটো উপলব্ধ	659 নাম : গীতা গোৱালা স্বামীৰ নাম: ৰোহন গোৱালা ঘৰ নং : 757 বয়স : 30 লিঙ্গ : মহিলা	CZH1755743 ফটো উপলব্ধ	660 নাম : সুৰজ গোৱালা মাতৃৰ নাম: শান্তিলা গোৱালা ঘৰ নং : 757 বয়স : 26 লিঙ্গ : পুৰুষ	CZH1463603 ফটো উপলব্ধ



661 নাম : ৰোহন গোৱালা পিতাৰ নাম: সুনীল গৱেল ঘৰ নং : 757 বয়স : 24 লিঙ্গ : পুৰুষ	CZH0583336 ফটো উপলব্ধ	662 নাম : সুনীল গোৱালা পিতাৰ নাম: ভিকৰ ঘৰ নং : ৭৫৭ক বয়স : 44 লিঙ্গ : পুৰুষ	CZH1610146 ফটো উপলব্ধ	663 নাম : শান্তিলা গোৱালা স্বামীৰ নাম: সুনীল ঘৰ নং : ৭৫৭ক বয়স : 39 লিঙ্গ : মহিলা	CZH1610157 ফটো উপলব্ধ
664 নাম : জন কৰ্মকাৰ পিতাৰ নাম: বাসুদেৱ কৰ্মকাৰ ঘৰ নং : ৭৫৮ বয়স : 38 লিঙ্গ : পুৰুষ	CZH0161620 ফটো উপলব্ধ	665 নাম : জুছনা কৰ্মকাৰ পিতাৰ নাম: বাসুদেৱ কৰ্মকাৰ ঘৰ নং : ৭৫৮ বয়স : 36 লিঙ্গ : মহিলা	CZH0241778 ফটো উপলব্ধ	666 নাম : গোপাল কৰ্মকাৰ পিতাৰ নাম: বাসুদেৱ কৰ্মকাৰ ঘৰ নং : ৭৫৮ বয়স : 35 লিঙ্গ : মহিলা	CZH0241786 ফটো উপলব্ধ
667 নাম : কেশৱটী কৰ্মকাৰ স্বামীৰ নাম: গোপাল কৰ্মকাৰ ঘৰ নং : 758 বয়স : 34 লিঙ্গ : মহিলা	CZH0361410 ফটো উপলব্ধ	668 নাম : জীৱন কৰ্মকাৰ পিতাৰ নাম: বাসুদেৱ কৰ্মকাৰ ঘৰ নং : ৭৫৮ বয়স : 33 লিঙ্গ : পুৰুষ	CZH0241828 ফটো উপলব্ধ	669 নাম : অঞ্জনা কৰ্মকাৰ স্বামীৰ নাম: জন কৰ্মকাৰ ঘৰ নং : 758 বয়স : 33 লিঙ্গ : মহিলা	CZH0316075 ফটো উপলব্ধ
670 নাম : চুকুৰমনি ভূমিজ স্বামীৰ নাম: ধনু ঘৰ নং : ৭৫৯ বয়স : 71 লিঙ্গ : মহিলা	CZH1610191 ফটো উপলব্ধ	E 671 নাম : ধনু লখিন পিতাৰ নাম: লখিন ধনু ঘৰ নং : 759 বয়স : ৩৭ লিঙ্গ : পুৰুষ	CZH0539072 ফটো উপলব্ধ	672 নাম : দীপ ভূমিজ পিতাৰ নাম: ধনু ঘৰ নং : ৭৫৯ বয়স : 54 লিঙ্গ : পুৰুষ	CZH1610204 ফটো উপলব্ধ
673 নাম : সীতা ভূমিজ স্বামীৰ নাম: দীপ ঘৰ নং : ৭৫৯ বয়স : 51 লিঙ্গ : মহিলা	CZH1610215 ফটো উপলব্ধ	674 নাম : অমিত ভূমিজ পিতাৰ নাম: ধনু ঘৰ নং : ৭৫৯ বয়স : 47 লিঙ্গ : পুৰুষ	CZH1610226 ফটো উপলব্ধ	675 নাম : মিছন ভূমিজ পিতাৰ নাম: ধনু ঘৰ নং : ৭৫৯ বয়স : 44 লিঙ্গ : পুৰুষ	CZH1610237 ফটো উপলব্ধ
676 নাম : আকাশ ভূমিজ পিতাৰ নাম: ধনু ভূমিজ ঘৰ নং : ৭৫৯ বয়স : 40 লিঙ্গ : পুৰুষ	CZH0161901 ফটো উপলব্ধ	677 নাম : হীসিয়া কাণ্ডলনা স্বামীৰ নাম: মিচন ভূমিজ ঘৰ নং : 759 বয়স : 40 লিঙ্গ : মহিলা	SEW0092650 ফটো উপলব্ধ	678 নাম : সিতা ভূমিজ পিতাৰ নাম: ধনু ভূমিজ ঘৰ নং : ৭৫৯ বয়স : 36 লিঙ্গ : মহিলা	CZH0161414 ফটো উপলব্ধ
679 নাম : লীলা ভূমিজ পিতাৰ নাম: দীপ ভূমিজ ঘৰ নং : 759 বয়স : 20 লিঙ্গ : মহিলা	SEW0091660 ফটো উপলব্ধ	680 নাম : আশা গোৱালা স্বামীৰ নাম: বাৰেন ঘৰ নং : ৭৬০ বয়স : 57 লিঙ্গ : মহিলা	CZH1610259 ফটো উপলব্ধ	681 নাম : সাগৰ গোৱালা মাতৃৰ নাম: আশা গোৱালা ঘৰ নং : 760 বয়স : 37 লিঙ্গ : পুৰুষ	SEW0092569 ফটো উপলব্ধ
682 নাম : অনিতা গোৱালা স্বামীৰ নাম: সাগৰ গোৱালা ঘৰ নং : 760 বয়স : 25 লিঙ্গ : মহিলা	SEW0092585 ফটো উপলব্ধ	683 নাম : লক্ষীমুনি মুণ্ডা স্বামীৰ নাম: চিমন ঘৰ নং : ৭৬১ বয়স : 59 লিঙ্গ : মহিলা	CZH1610271 ফটো উপলব্ধ	684 নাম : ৰঘু মুণ্ডা পিতাৰ নাম: চিমন ঘৰ নং : ৭৬১ বয়স : 38 লিঙ্গ : পুৰুষ	CZH1610282 ফটো উপলব্ধ
685 নাম : সৰস্বতী কৰ্মকাৰ স্বামীৰ নাম: বাসু ৰাম ঘৰ নং : ৭৬২ বয়স : 64 লিঙ্গ : মহিলা	CZH1610306 ফটো উপলব্ধ	686 নাম : বিশাল কৰ্মকাৰ পিতাৰ নাম: বাসু ৰাম ঘৰ নং : ৭৬২ বয়স : 49 লিঙ্গ : পুৰুষ	CZH1610317 ফটো উপলব্ধ	687 নাম : জন কৰ্মকাৰ পিতাৰ নাম: বসুৰাম দাসু কৰ্মকাৰ ঘৰ নং : ৭৬২ বয়স : 44 লিঙ্গ : পুৰুষ	CZH1610339 ফটো উপলব্ধ
688 নাম : লক্ষ্মী বসুৰাম পিতাৰ নাম: তুফান কৰ্মকাৰ ঘৰ নং : 762 বয়স : 44 লিঙ্গ : মহিলা	CZH1797547 ফটো উপলব্ধ	689 নাম : নেহা কৰ্মকাৰ স্বামীৰ নাম: বিশাল কৰ্মকাৰ ঘৰ নং : 762 বয়স : 41 লিঙ্গ : মহিলা	CZH0302141 ফটো উপলব্ধ	690 নাম : মুগন কৰ্মকাৰ পিতাৰ নাম: বসুৰাম কৰ্মকাৰ ঘৰ নং : 762 বয়স : 37 লিঙ্গ : পুৰুষ	CZH0302240 ফটো উপলব্ধ



691 নাম : লক্ষী বাসৰাম মাতৃৰ নাম: সৰ্বশ্ৰী কৰ্মকাৰ ঘৰ নং : 762 বয়স : 34 লিঙ্গ : মহিলা	CZH0302281 ফটো উপলব্ধ	692 নাম : পুতল মুড়া পিতাৰ নাম: লালু ঘৰ নং : ৭৬৪ বয়স : 49 লিঙ্গ : পুৰুষ	CZH1610419 ফটো উপলব্ধ	693 নাম : তুচু মনি মুড়া স্বামীৰ নাম: পুতলু ঘৰ নং : ৭৬৪ বয়স : 47 লিঙ্গ : মহিলা	CZH1610420 ফটো উপলব্ধ
694 নাম : মিথুন মুড়া পিতাৰ নাম: লালু ঘৰ নং : ৭৬৪ বয়স : 44 লিঙ্গ : পুৰুষ	CZH1610431 ফটো উপলব্ধ	695 নাম : মাটোম মুড়া মাতৃৰ নাম: জুনী মুড়া ঘৰ নং : ৭৬৪ বয়স : 33 লিঙ্গ : পুৰুষ	CZH0168849 ফটো উপলব্ধ	696 নাম : গীতা মুড়া মাতৃৰ নাম: পুনী মুড়া ঘৰ নং : ৭৬৪ বয়স : 31 লিঙ্গ : মহিলা	CZH0168856 ফটো উপলব্ধ
697 নাম : লছন্দী তাঁতী স্বামীৰ নাম: কেশৱ ঘৰ নং : ৭৬৫ বয়স : 59 লিঙ্গ : মহিলা	CZH1610442 ফটো উপলব্ধ	698 নাম : মুকেশ তাছা পিতাৰ নাম: ৰমেশ ঘৰ নং : ৭৬৬ বয়স : 45 লিঙ্গ : পুৰুষ	CZH1610497 ফটো উপলব্ধ	699 নাম : মামনি তাছা স্বামীৰ নাম: মুকেশ ঘৰ নং : ৭৬৬ বয়স : 41 লিঙ্গ : মহিলা	CZH1610500 ফটো উপলব্ধ
700 নাম : জয়সিং তাঁতী পিতাৰ নাম: সীবে ঘৰ নং : ৭৭০ বয়স : 60 লিঙ্গ : পুৰুষ	CZH1610533 ফটো উপলব্ধ	701 নাম : বীনা তাঁতী স্বামীৰ নাম: জয়সিং ঘৰ নং : ৭৭০ বয়স : 56 লিঙ্গ : মহিলা	CZH1610544 ফটো উপলব্ধ	702 নাম : গণেশ তাঁতী পিতাৰ নাম: চুকলাল তাঁতী ঘৰ নং : ৭৭১ বয়স : 28 লিঙ্গ : পুৰুষ	CZH0242339 ফটো উপলব্ধ
703 নাম : ৰাধা থাপা স্বামীৰ নাম: গণেশ তাঁতী ঘৰ নং : 771 বয়স : 25 লিঙ্গ : মহিলা	SEW0051367 ফটো উপলব্ধ	704 নাম : জিতেন তাছা পিতাৰ নাম: চুকৰু ঘৰ নং : ৭৭১খ বয়স : 70 লিঙ্গ : পুৰুষ	CZH1610577 ফটো উপলব্ধ	705 নাম : গুৰবাৰী তাছা স্বামীৰ নাম: জিতেন ঘৰ নং : ৭৭১খ বয়স : 64 লিঙ্গ : মহিলা	CZH1610588 ফটো উপলব্ধ
706 নাম : চুকলাল তাঁতী পিতাৰ নাম: নকুল ঘৰ নং : ৭৭১ক বয়স : 59 লিঙ্গ : পুৰুষ	CZH1610555 ফটো উপলব্ধ	707 নাম : বিলাসী তাঁতী স্বামীৰ নাম: চুকলাল ঘৰ নং : ৭৭১ক বয়স : 51 লিঙ্গ : মহিলা	CZH1610566 ফটো উপলব্ধ	708 নাম : মুকেশ তাছা পিতাৰ নাম: জিতেন ঘৰ নং : ৭৭১খ বয়স : 39 লিঙ্গ : পুৰুষ	CZH1610599 ফটো উপলব্ধ
709 নাম : পিহকি তাছা স্বামীৰ নাম: মুকেশ ঘৰ নং : ৭৭১খ বয়স : 37 লিঙ্গ : মহিলা	CZH1610602 ফটো উপলব্ধ	710 নাম : দুৰ্গা কৰ্মকাৰ পিতাৰ নাম: বিপুল কৰ্মকাৰ ঘৰ নং : ৭৭২ বয়স : 33 লিঙ্গ : পুৰুষ	CZH1612200 ফটো উপলব্ধ	711 নাম : মাইনী কৰ্মকাৰ মাতৃৰ নাম: সুকেশ্বৰী কৰ্মকাৰ ঘৰ নং : ৭৭২ বয়স : 31 লিঙ্গ : মহিলা	CZH1612266 ফটো উপলব্ধ
712 নাম : কুলোদা কৰ্মকাৰ পিতাৰ নাম: বিপণ কৰ্মকাৰ ঘৰ নং : 772 বয়স : 31 লিঙ্গ : মহিলা	CZH1758408 ফটো উপলব্ধ	713 নাম : গীতা কৰ্মকাৰ পিতাৰ নাম: সুকেশ্বৰী কৰ্মকাৰ ঘৰ নং : ৭৭২ বয়স : 30 লিঙ্গ : মহিলা	CZH1612062 ফটো উপলব্ধ	714 নাম : জুনাকী কৰ্মকাৰ মাতৃৰ নাম: সুকেশ্বৰী কৰ্মকাৰ ঘৰ নং : ৭৭২ বয়স : 29 লিঙ্গ : মহিলা	CZH1612255 ফটো উপলব্ধ
E 715 নাম : সুবধনী কৰ্মকাৰ স্বামীৰ নাম: দাসু ঘৰ নং : ৭৭২খ বয়স : 69 লিঙ্গ : মহিলা	CZH1610646 ফটো উপলব্ধ	716 নাম : সুকেশ্বৰী কৰ্মকাৰ স্বামীৰ নাম: বিপুল ঘৰ নং : ৭৭২ক বয়স : 54 লিঙ্গ : মহিলা	CZH1610624 ফটো উপলব্ধ	717 নাম : আলবিনা কৰ্মকাৰ স্বামীৰ নাম: বিপণ ঘৰ নং : ৭৭২খ বয়স : 54 লিঙ্গ : মহিলা	CZH1610668 ফটো উপলব্ধ
718 নাম : আৰতী কৰ্মকাৰ পিতাৰ নাম: লক্ষীন্দৰ ঘৰ নং : ৭৭২ক বয়স : 49 লিঙ্গ : মহিলা	CZH1610635 ফটো উপলব্ধ	719 নাম : আজিনা বিনতী স্বামীৰ নাম: নিপেন খাটিয়া ঘৰ নং : ৭৭৩ বয়স : 48 লিঙ্গ : মহিলা	CZH0161331 ফটো উপলব্ধ	720 নাম : নিপেন খাৰিয়া পিতাৰ নাম: ধিৰেন খাৰিয়া ঘৰ নং : ৭৭৩ বয়স : 48 লিঙ্গ : পুৰুষ	CZH0161612 ফটো উপলব্ধ



721 নাম : পূজা তাঁতি মাতৃৰ নাম : জম্পিনা তাঁতি ঘৰ নং : 773 বয়স : 42 লিঙ্গ : মহিলা	CZH0316182 ফটো উপলব্ধ	722 নাম : বিজয় মুৰা পিতাৰ নাম : ইলিশ মুৰা ঘৰ নং : 773 বয়স : 35 লিঙ্গ : পুৰুষ	CZH1797463 ফটো উপলব্ধ	723 নাম : নন্দনী খাৰীয়া পিতাৰ নাম : ধিৰেন খাৰীয়া ঘৰ নং : ৭৭৩ বয়স : 29 লিঙ্গ : মহিলা	CZH0161463 ফটো উপলব্ধ
724 নাম : অমতা কুৰিয়া পিতাৰ নাম : নিপেন কুৰিয়া ঘৰ নং : 773 বয়স : 22 লিঙ্গ : মহিলা	CZH1473933 ফটো উপলব্ধ	E 725 নাম : জচপিনা মুড়া স্বামীৰ নাম : মঙ্গুৰা ঘৰ নং : ৭৭৩ বয়স : 57 লিঙ্গ : মহিলা	CZH1610679 ফটো উপলব্ধ	726 নাম : আলমনি খাৰীয়া পিতাৰ নাম : ধিৰেন ঘৰ নং : ৭৭৩খ বয়স : 54 লিঙ্গ : মহিলা	CZH1610691 ফটো উপলব্ধ
727 নাম : বশিা তাঁতি পিতাৰ নাম : দিনেশ তাঁতি ঘৰ নং : 774 বয়স : 35 লিঙ্গ : মহিলা	CZH1473818 ফটো উপলব্ধ	728 নাম : পিংকী তাঁতি স্বামীৰ নাম : ধীৰাজ তাঁতি ঘৰ নং : ৭৭৪ বয়স : 31 লিঙ্গ : মহিলা	CZH1612357 ফটো উপলব্ধ	729 নাম : দুৰ্জ তাঁতি পিতাৰ নাম : বনমালী ঘৰ নং : ৭৭৪খ বয়স : 73 লিঙ্গ : পুৰুষ	CZH1610760 ফটো উপলব্ধ
730 নাম : ভাৰতী তাঁতি স্বামীৰ নাম : দুৰ্জ ঘৰ নং : ৭৭৪খ বয়স : 69 লিঙ্গ : মহিলা	CZH1610771 ফটো উপলব্ধ	731 নাম : বীনা পাইকেন স্বামীৰ নাম : বধু ঘৰ নং : ৭৭৪ক বয়স : 61 লিঙ্গ : মহিলা	CZH1610715 ফটো উপলব্ধ	732 নাম : শেৱালী তাঁতি স্বামীৰ নাম : দুৰ্জ ঘৰ নং : ৭৭৪খ বয়স : 59 লিঙ্গ : মহিলা	CZH1610817 ফটো উপলব্ধ
733 নাম : জিতেন তাঁতি পিতাৰ নাম : গনপদ ঘৰ নং : ৭৭৪খ বয়স : 46 লিঙ্গ : পুৰুষ	CZH1610793 ফটো উপলব্ধ	734 নাম : দীনেশ তাঁতি পিতাৰ নাম : বধু ঘৰ নং : ৭৭৪ক বয়স : 44 লিঙ্গ : পুৰুষ	CZH1610726 ফটো উপলব্ধ	735 নাম : মঞ্জু তাঁতি পিতাৰ নাম : দুৰ্জ ঘৰ নং : ৭৭৪খ বয়স : 44 লিঙ্গ : মহিলা	CZH1610782 ফটো উপলব্ধ
736 নাম : ধীৰাজ তাঁতি পিতাৰ নাম : বধু ঘৰ নং : ৭৭৪ক বয়স : 41 লিঙ্গ : পুৰুষ	CZH1610748 ফটো উপলব্ধ	737 নাম : ৰবীণা তাঁতি স্বামীৰ নাম : দীনেশ ঘৰ নং : ৭৭৪ক বয়স : 39 লিঙ্গ : মহিলা	CZH1610737 ফটো উপলব্ধ	738 নাম : সোন্জ তাঁতি পিতাৰ নাম : দুৰ্জো তাঁতি ঘৰ নং : ৭৭৪খ বয়স : 38 লিঙ্গ : মহিলা	CZH1610806 ফটো উপলব্ধ
739 নাম : ববিতা কয়া স্বামীৰ নাম : চনু কয়া ঘৰ নং : 775 বয়স : 35 লিঙ্গ : মহিলা	CZH0316083 ফটো উপলব্ধ	740 নাম : প্ৰমিলা ভূমিজ মাতৃৰ নাম : দীপালি ভূমিজ ঘৰ নং : 775 বয়স : 28 লিঙ্গ : মহিলা	CZH0572180 ফটো উপলব্ধ	741 নাম : অঞ্জলি পোৰজা স্বামীৰ নাম : ধনপট পোৰজা ঘৰ নং : 775 ক বয়স : 41 লিঙ্গ : মহিলা	CZH0369959 ফটো উপলব্ধ
742 নাম : চুকুৰমনি কয়া স্বামীৰ নাম : চুকু ঘৰ নং : ৭৭৫ক বয়স : 65 লিঙ্গ : মহিলা	CZH1610862 ফটো উপলব্ধ	743 নাম : দীপক ভূমিজ পিতাৰ নাম : সুবধু ঘৰ নং : ৭৭৫খ বয়স : 54 লিঙ্গ : পুৰুষ	CZH1610884 ফটো উপলব্ধ	744 নাম : ৰুমী ভূমিজ স্বামীৰ নাম : দীপক ঘৰ নং : ৭৭৫খ বয়স : 52 লিঙ্গ : মহিলা	CZH1610895 ফটো উপলব্ধ
E 745 নাম : হীৰা প্ৰজা পিতাৰ নাম : সুবিন্দু ঘৰ নং : ৭৭৫ক বয়স : 51 লিঙ্গ : মহিলা	CZH1610828 ফটো উপলব্ধ	746 নাম : সুৰেশ ভূমিজ পিতাৰ নাম : সুবধু ঘৰ নং : ৭৭৫খ বয়স : 49 লিঙ্গ : পুৰুষ	CZH1610908 ফটো উপলব্ধ	747 নাম : দীপালী ভূমিজ স্বামীৰ নাম : সুৰেশ ঘৰ নং : ৭৭৫খ বয়স : 47 লিঙ্গ : মহিলা	CZH1610919 ফটো উপলব্ধ
748 নাম : চনু কয়া পিতাৰ নাম : চুকু ঘৰ নং : ৭৭৫ক বয়স : 41 লিঙ্গ : পুৰুষ	CZH1610840 ফটো উপলব্ধ	749 নাম : ৰাধেশ্যাম গোৱালা পিতাৰ নাম : ৰমেশ গোৱালা ঘৰ নং : 777 বয়স : 44 লিঙ্গ : পুৰুষ	CZH0302265 ফটো উপলব্ধ	E 750 নাম : বাবুলাল গোৱালা পিতাৰ নাম : ৰমেশ ঘৰ নং : ৭৭৭খ বয়স : 59 লিঙ্গ : পুৰুষ	CZH1610920 ফটো উপলব্ধ



<p>E 751 CZH1610931</p> <p>নাম : শান্তী গোস্বামী স্বামীৰ নাম : বাবুললাল ঘৰ নং : ৭৫৭৩ বয়স : 55 লিঙ্গ : মহিলা</p> <p>ফটো উপলব্ধ</p>	<p>752 CZH1610975</p> <p>নাম : যশোদা ভূমিজ পিতাৰ নাম : ধনীৰাম ঘৰ নং : ৭৭৮ বয়স : 38 লিঙ্গ : মহিলা</p> <p>ফটো উপলব্ধ</p>	<p>753 CZH1475680</p> <p>নাম : বিশাল তাঁতি পিতাৰ নাম : দীনেশ তাঁতি ঘৰ নং : 778 বয়স : 27 লিঙ্গ : পুৰুষ</p> <p>ফটো উপলব্ধ</p>
<p>E 754 CZH1610986</p> <p>নাম : নাৰন তাঁতি পিতাৰ নাম : ঘাচুৰাম ঘৰ নং : ৭৮১ বয়স : 63 লিঙ্গ : পুৰুষ</p> <p>ফটো উপলব্ধ</p>	<p>755 CZH1610997</p> <p>নাম : চৈতী তাঁতি স্বামীৰ নাম : নাৰন ঘৰ নং : ৭৮১ বয়স : 59 লিঙ্গ : মহিলা</p> <p>ফটো উপলব্ধ</p>	<p>756 CZH1611003</p> <p>নাম : দিপক তাঁতি পিতাৰ নাম : নাৰন ঘৰ নং : ৭৮১ বয়স : 42 লিঙ্গ : পুৰুষ</p> <p>ফটো উপলব্ধ</p>
<p>757 CZH1611014</p> <p>নাম : মজীনা তাঁতি স্বামীৰ নাম : দিপক ঘৰ নং : ৭৮১ বয়স : 39 লিঙ্গ : মহিলা</p> <p>ফটো উপলব্ধ</p>	<p>758 CZH1611025</p> <p>নাম : দীপেন তাঁতি পিতাৰ নাম : নাৰন ঘৰ নং : ৭৮১ বয়স : 38 লিঙ্গ : পুৰুষ</p> <p>ফটো উপলব্ধ</p>	<p>E 759 CZH1611036</p> <p>নাম : উদয় ভূমিজ পিতাৰ নাম : বিশ্ৰাম ঘৰ নং : ৭৮২ বয়স : 53 লিঙ্গ : পুৰুষ</p> <p>ফটো উপলব্ধ</p>
<p>760 CZH1611047</p> <p>নাম : তুলসী ভূমিজ স্বামীৰ নাম : উদয় ঘৰ নং : ৭৮২ বয়স : 51 লিঙ্গ : মহিলা</p> <p>ফটো উপলব্ধ</p>	<p>761 CZH0578922</p> <p>নাম : অমাশী চুন স্বামীৰ নাম : সুনিত ভূমিজ ঘৰ নং : 782 বয়স : 43 লিঙ্গ : মহিলা</p> <p>ফটো উপলব্ধ</p>	<p>762 CZH0361618</p> <p>নাম : সুনিত ভূমিজ মাতৃৰ নাম : তুলসী ভূমিজ ঘৰ নং : 782 বয়স : 39 লিঙ্গ : পুৰুষ</p> <p>ফটো উপলব্ধ</p>
<p>763 CZH0367680</p> <p>নাম : অমিলা ভূমিজ স্বামীৰ নাম : ৰাহুল ভূমিজ ঘৰ নং : 782 বয়স : 31 লিঙ্গ : মহিলা</p> <p>ফটো উপলব্ধ</p>	<p>764 CZH0538132</p> <p>নাম : আছিক ভূমিজ পিতাৰ নাম : উদয় ভূমিজ ঘৰ নং : 782 বয়স : 31 লিঙ্গ : পুৰুষ</p> <p>ফটো উপলব্ধ</p>	<p>765 CZH0537720</p> <p>নাম : চনজা ভূমিজ স্বামীৰ নাম : আসিক ভূমিজ ঘৰ নং : 782 বয়স : 27 লিঙ্গ : মহিলা</p> <p>ফটো উপলব্ধ</p>
<p>766 CZH1611070</p> <p>নাম : ভাই গোস্বামী পিতাৰ নাম : বাবুললাল ঘৰ নং : ৭৮৩ বয়স : 39 লিঙ্গ : পুৰুষ</p> <p>ফটো উপলব্ধ</p>	<p>767 CZH1611081</p> <p>নাম : জোনালী গোস্বামী স্বামীৰ নাম : ভাই ঘৰ নং : ৭৮৩ বয়স : 38 লিঙ্গ : মহিলা</p> <p>ফটো উপলব্ধ</p>	<p>768 SEW0092304</p> <p>নাম : ৰোহন গোস্বামী মাতৃৰ নাম : জোনালী গোস্বামী ঘৰ নং : 783 বয়স : 21 লিঙ্গ : পুৰুষ</p> <p>ফটো উপলব্ধ</p>
<p>769 CZH1611105</p> <p>নাম : অনজ কয়া পিতাৰ নাম : বুদ্ধ ঘৰ নং : ৭৮৪ বয়স : 38 লিঙ্গ : পুৰুষ</p> <p>ফটো উপলব্ধ</p>	<p>770 CZH1611116</p> <p>নাম : অৰন গোস্বামী পিতাৰ নাম : নন্দ ঘৰ নং : ৭৮৫ বয়স : 57 লিঙ্গ : পুৰুষ</p> <p>ফটো উপলব্ধ</p>	<p>771 CZH1611127</p> <p>নাম : পূৰ্বজী গোস্বামী স্বামীৰ নাম : অৰন ঘৰ নং : ৭৮৫ বয়স : 54 লিঙ্গ : মহিলা</p> <p>ফটো উপলব্ধ</p>
<p>772 CZH0564187</p> <p>নাম : বাবুল গোস্বামী পিতাৰ নাম : অৰ্জুন গোস্বামী ঘৰ নং : 785 বয়স : 35 লিঙ্গ : পুৰুষ</p> <p>ফটো উপলব্ধ</p>	<p>773 CZH1611149</p> <p>নাম : জিতেন তাঁতি পিতাৰ নাম : ৰাজেশ ঘৰ নং : ৭৮৬ বয়স : 50 লিঙ্গ : পুৰুষ</p> <p>ফটো উপলব্ধ</p>	<p>774 CZH1611150</p> <p>নাম : ৰীতা তাঁতি স্বামীৰ নাম : জিতেন ঘৰ নং : ৭৮৬ বয়স : 48 লিঙ্গ : মহিলা</p> <p>ফটো উপলব্ধ</p>
<p>775 CZH0539346</p> <p>নাম : প্ৰমিলা গোস্বামী পিতাৰ নাম : বৰুণ গোস্বামী ঘৰ নং : 786 বয়স : 33 লিঙ্গ : মহিলা</p> <p>ফটো উপলব্ধ</p>	<p>E 776 CZH1611172</p> <p>নাম : চুৰেন উৰাং পিতাৰ নাম : নাৰ ঘৰ নং : ৭৮৭ বয়স : 65 লিঙ্গ : পুৰুষ</p> <p>ফটো উপলব্ধ</p>	<p>777 CZH1611183</p> <p>নাম : ফুলমনি উৰাং স্বামীৰ নাম : চুৰেন ঘৰ নং : ৭৮৭ বয়স : 61 লিঙ্গ : মহিলা</p> <p>ফটো উপলব্ধ</p>
<p>778 CZH1611194</p> <p>নাম : অমিত উৰাং পিতাৰ নাম : চুৰেন ঘৰ নং : ৭৮৭ বয়স : 49 লিঙ্গ : পুৰুষ</p> <p>ফটো উপলব্ধ</p>	<p>779 CZH1611207</p> <p>নাম : চুৰেন উৰাং পিতাৰ নাম : চুৰেন ঘৰ নং : ৭৮৭ বয়স : 46 লিঙ্গ : পুৰুষ</p> <p>ফটো উপলব্ধ</p>	<p>780 CZH1611218</p> <p>নাম : বিনয় উৰাং পিতাৰ নাম : চুৰেন ঘৰ নং : ৭৮৭ বয়স : 43 লিঙ্গ : পুৰুষ</p> <p>ফটো উপলব্ধ</p>



781 নাম : আক্ষ ভূমিজ পিতাৰ নাম: সুনীল ভূমিজ ঘৰ নং : 787 বয়স : 33 লিঙ্গ : পুৰুষ	CZH0578013 ফটো উপলব্ধ	782 নাম : পাৰ্বতী মণ্ডা স্বামীৰ নাম: বৃধু ভূমিজ ঘৰ নং : 787 বয়স : 29 লিঙ্গ : মহিলা	CZH0578161 ফটো উপলব্ধ	783 নাম : হেমন্তী তাঁতী পিতাৰ নাম: মনোহৰ তাঁতী ঘৰ নং : 9৮৮ বয়স : 30 লিঙ্গ : মহিলা	CZH0171389 ফটো উপলব্ধ
784 নাম : হিৰন্তী তাঁতী পিতাৰ নাম: মনুহৰ তাঁতী ঘৰ নং : 9৮৮ বয়স : 29 লিঙ্গ : মহিলা	CZH0171397 ফটো উপলব্ধ	785 নাম : জীনা তাঁতী স্বামীৰ নাম: বোধেশ্বৰ ঘৰ নং : 9৮৮ক বয়স : 43 লিঙ্গ : মহিলা	CZH1611263 ফটো উপলব্ধ	786 নাম : পল্লবী তাঁতী পিতাৰ নাম: জগৰনাথ তাঁতী ঘৰ নং : 788 ক বয়স : 26 লিঙ্গ : মহিলা	CZH0371625 ফটো উপলব্ধ
787 নাম : জগন্নাথ তাঁতী মাতৃৰ নাম: দুখিয়া ঘৰ নং : 9৮৮ক বয়স : 69 লিঙ্গ : পুৰুষ	CZH1611241 ফটো উপলব্ধ	788 নাম : মুকেশ তাঁতী পিতাৰ নাম: প্ৰতাপ ঘৰ নং : 9৮৮গ বয়স : 51 লিঙ্গ : পুৰুষ	CZH1611310 ফটো উপলব্ধ	789 নাম : বোধেশ্বৰ তাঁতী পিতাৰ নাম: জগন্নাথ ঘৰ নং : 9৮৮ক বয়স : 49 লিঙ্গ : পুৰুষ	CZH1611252 ফটো উপলব্ধ
790 নাম : বীমা তাঁতী স্বামীৰ নাম: মুকেশ ঘৰ নং : 9৮৮গ বয়স : 47 লিঙ্গ : মহিলা	CZH1611321 ফটো উপলব্ধ	791 নাম : গীতা তাঁতী পিতাৰ নাম: মনোহৰ ঘৰ নং : 9৮৮খ বয়স : 38 লিঙ্গ : মহিলা	CZH1611309 ফটো উপলব্ধ	792 নাম : সাবিত্ৰী তাঁতী স্বামীৰ নাম: লক্ষীৰাম ঘৰ নং : 9৮৯খ বয়স : 79 লিঙ্গ : মহিলা	CZH1611354 ফটো উপলব্ধ
793 নাম : বীনা নায়ক স্বামীৰ নাম: বিজয় ঘৰ নং : 9৮৯ক বয়স : 54 লিঙ্গ : মহিলা	CZH1611343 ফটো উপলব্ধ	794 নাম : বিকাশ হোপাল নীল পিতাৰ নাম: লক্ষীৰাম হোপাল ঘৰ নং : 9৮৯খ বয়স : 49 লিঙ্গ : পুৰুষ	CZH1611365 ফটো উপলব্ধ	795 নাম : আমনী তাঁতী মাতৃৰ নাম: সাবিত্ৰী তাঁতী ঘৰ নং : 9৮৯খ বয়স : 35 লিঙ্গ : পুৰুষ	CZH1734016 ফটো উপলব্ধ
796 নাম : দিপেশ্বৰি হোপাল নীল স্বামীৰ নাম: বিকাশ হোপাল ঘৰ নং : 9৮৯খ বয়স : 35 লিঙ্গ : মহিলা	CZH1734027 ফটো উপলব্ধ	797 নাম : কমল তাঁতী হাৰপাল পিতাৰ নাম: লক্ষীৰাম তাঁতী হাৰপাল ঘৰ নং : 9৮৯খ বয়স : 32 লিঙ্গ : পুৰুষ	CZH1612197 ফটো উপলব্ধ	798 নাম : গীতা মড়া স্বামীৰ নাম: নৰেশ নাগ ঘৰ নং : 790 বয়স : 40 লিঙ্গ : মহিলা	CZH0315960 ফটো উপলব্ধ
799 নাম : বিশা তাঁতী স্বামীৰ নাম: ৰবি তাঁতী ঘৰ নং : 790 বয়স : 27 লিঙ্গ : মহিলা	CZH1458074 ফটো উপলব্ধ	800 নাম : নিৰ্মলা নাগ স্বামীৰ নাম: চুলেমান ঘৰ নং : 9৯০খ বয়স : 61 লিঙ্গ : মহিলা	CZH1611401 ফটো উপলব্ধ	801 নাম : মাইন তাঁতী পিতাৰ নাম: লক্ষ্মন ঘৰ নং : 9৯০ক বয়স : 54 লিঙ্গ : পুৰুষ	CZH1611398 ফটো উপলব্ধ
802 নাম : অঞ্জলী তাঁতী স্বামীৰ নাম: মাইন ঘৰ নং : 9৯০ক বয়স : 49 লিঙ্গ : মহিলা	CZH1611387 ফটো উপলব্ধ	803 নাম : আনজেলুচ কান্দোলানা পিতাৰ নাম: চুলেমান ঘৰ নং : 9৯০খ বয়স : 49 লিঙ্গ : পুৰুষ	CZH1611412 ফটো উপলব্ধ	804 নাম : বেৰনীকা কান্দোলানা স্বামীৰ নাম: আনুজলোচ কান্দোলানা ঘৰ নং : 9৯০খ বয়স : 46 লিঙ্গ : মহিলা	CZH1611423 ফটো উপলব্ধ
805 নাম : পৰেশ নাগ পিতাৰ নাম: চুলেমান ঘৰ নং : 9৯০খ বয়স : 44 লিঙ্গ : পুৰুষ	CZH1611434 ফটো উপলব্ধ	806 নাম : চৰিতা নাগ স্বামীৰ নাম: পৰেশ ঘৰ নং : 9৯০খ বয়স : 39 লিঙ্গ : মহিলা	CZH1611445 ফটো উপলব্ধ	807 নাম : নৰেশ নাগ পিতাৰ নাম: চুলেমান ঘৰ নং : 9৯০খ বয়স : 39 লিঙ্গ : পুৰুষ	CZH1611456 ফটো উপলব্ধ
E 808 নাম : এতুবা ওৰাং পিতাৰ নাম: কাৰমা ঘৰ নং : 9৯১খ বয়স : 67 লিঙ্গ : পুৰুষ	CZH1611489 ফটো উপলব্ধ	809 নাম : বিৰেন ভূমিজ পিতাৰ নাম: লক্ষন ঘৰ নং : 9৯১ক বয়স : 64 লিঙ্গ : পুৰুষ	CZH1611467 ফটো উপলব্ধ	810 নাম : অলবিন এটোআ ওৰাং নীল স্বামীৰ নাম: এটোআ ওৰাং ঘৰ নং : 9৯১খ বয়স : 64 লিঙ্গ : মহিলা	CZH1611490 ফটো উপলব্ধ

811 নাম : বেনকা ভূমিজ স্বামীৰ নাম : বিৰেন ঘৰ নং : ৭৯১খ বয়স : 61 লিঙ্গ : মহিলা	CZH1611478 ফটো উপলব্ধ	812 নাম : আশা উৰাং পিতাৰ নাম : এটৌআ উৰাং ঘৰ নং : ৭৯১খ বয়স : 44 লিঙ্গ : মহিলা	CZH1611503 ফটো উপলব্ধ	813 নাম : উমেশ উৰাং পিতাৰ নাম : এতুবা ঘৰ নং : ৭৯১খ বয়স : 39 লিঙ্গ : পুৰুষ	CZH1611525 ফটো উপলব্ধ
814 নাম : মীন উৰাং পিতাৰ নাম : এটৌআ উৰাং ঘৰ নং : ৭৯১খ বয়স : 39 লিঙ্গ : মহিলা	CZH1611514 ফটো উপলব্ধ	815 নাম : ধিৰাজ গোৱালা পিতাৰ নাম : বিশ্ৰাম ঘৰ নং : ৭৯২ক বয়স : 41 লিঙ্গ : পুৰুষ	CZH1611558 ফটো উপলব্ধ	816 নাম : পাতৰিচ মুড়া পিতাৰ নাম : আগেশ ঘৰ নং : ৭৯২খ বয়স : 39 লিঙ্গ : পুৰুষ	CZH1611592 ফটো উপলব্ধ
817 নাম : বৃধমী মুড়া স্বামীৰ নাম : পাতৰিচ ঘৰ নং : ৭৯৩ বয়স : 38 লিঙ্গ : মহিলা	CZH1611605 ফটো উপলব্ধ	818 নাম : আশ্ৰিতা তাঁতী পিতাৰ নাম : বাসুদেব তাঁতী ঘৰ নং : ৭৯৩ বয়স : 36 লিঙ্গ : মহিলা	CZH1612186 ফটো উপলব্ধ	E 819 নাম : ইনো মুড়া পিতাৰ নাম : পিতৰ মুড়া ঘৰ নং : ৭৯৩ বয়স : 30 লিঙ্গ : পুৰুষ	CZH0242727 ফটো উপলব্ধ
820 নাম : অলিডুক মুড়া মাতৃৰ নাম : কল্পনা পিতাৰ ঘৰ নং : 793এ বয়স : 32 লিঙ্গ : পুৰুষ	CZH0316125 ফটো উপলব্ধ	821 নাম : বাসুদেব তাঁতী পিতাৰ নাম : কুঞ্জ ঘৰ নং : ৭৯৩খ বয়স : 74 লিঙ্গ : পুৰুষ	CZH1611638 ফটো উপলব্ধ	822 নাম : সুকমনি তাঁতী স্বামীৰ নাম : বাসুদেব ঘৰ নং : ৭৯৩খ বয়স : 69 লিঙ্গ : মহিলা	CZH1611649 ফটো উপলব্ধ
823 নাম : কল্পনা মুড়া স্বামীৰ নাম : পিতৰ ঘৰ নং : ৭৯৩ক বয়স : 55 লিঙ্গ : মহিলা	CZH1611627 ফটো উপলব্ধ	E 824 নাম : অঞ্জলী তাঁতী পিতাৰ নাম : বাসুদেব ঘৰ নং : ৭৯৩খ বয়স : 42 লিঙ্গ : পুৰুষ	CZH1611661 ফটো উপলব্ধ	825 নাম : কল্পনা তাঁতী স্বামীৰ নাম : বিনোদ ঘৰ নং : ৭৯৫ বয়স : 56 লিঙ্গ : মহিলা	CZH1611707 ফটো উপলব্ধ
826 নাম : ভাৰতী তাঁতী পিতাৰ নাম : বিনোদ ঘৰ নং : ৭৯৫ বয়স : 44 লিঙ্গ : মহিলা	CZH1611718 ফটো উপলব্ধ	827 নাম : সূজাতা তাঁতী পিতাৰ নাম : দেবীৰাম ঘৰ নং : ৭৯৭ বয়স : 39 লিঙ্গ : মহিলা	CZH1611774 ফটো উপলব্ধ	828 নাম : চান্তী টিৰকী স্বামীৰ নাম : পাউলাচ ঘৰ নং : ৭৯৮ বয়স : 69 লিঙ্গ : মহিলা	CZH1611796 ফটো উপলব্ধ
829 নাম : প্ৰীয়া তিৰকী স্বামীৰ নাম : জন ঘৰ নং : ৭৯৮ বয়স : 44 লিঙ্গ : মহিলা	CZH1611810 ফটো উপলব্ধ	830 নাম : কুলদীপ টিৰকী তিৰকী পিতাৰ নাম : পাউলুচ ঘৰ নং : ৭৯৮ বয়স : 39 লিঙ্গ : পুৰুষ	CZH1611821 ফটো উপলব্ধ	831 নাম : ললিতা তিৰকী স্বামীৰ নাম : কুলদীপ তিৰকী ঘৰ নং : ৭৯৮ বয়স : 31 লিঙ্গ : মহিলা	CZH1734038 ফটো উপলব্ধ
832 নাম : জুনস জকুআস পিতাৰ নাম : আগেশ ঘৰ নং : 799 বয়স : 59 লিঙ্গ : পুৰুষ	CZH1797562 ফটো উপলব্ধ	833 নাম : অলীনা দেবো পিতাৰ নাম : দেব তাতী ঘৰ নং : 799 বয়স : 56 লিঙ্গ : মহিলা	CZH1776293 ফটো উপলব্ধ	834 নাম : জুনস জকুআস নীল পিতাৰ নাম : আগেশ ঘৰ নং : ৭৯৯খ বয়স : 59 লিঙ্গ : পুৰুষ	CZH1611865 ফটো উপলব্ধ
835 নাম : আলবিনা দেব পিতাৰ নাম : দেব তাঁতী ঘৰ নং : ৭৯৯ক বয়স : 49 লিঙ্গ : মহিলা	CZH1611854 ফটো উপলব্ধ	836 নাম : চৰ্জন তাঁতী পিতাৰ নাম : দেবাবু তাঁতী ঘৰ নং : 800 বয়স : 31 লিঙ্গ : পুৰুষ	CZH0302224 ফটো উপলব্ধ	837 নাম : ৰহন তাঁতী পিতাৰ নাম : দেবাবু তাঁতী ঘৰ নং : ৮০০ বয়স : 26 লিঙ্গ : পুৰুষ	CZH0292755 ফটো উপলব্ধ
838 নাম : প্ৰিয়া তাঁতী স্বামীৰ নাম : ৰহন তাঁতী ঘৰ নং : 800 বয়স : 26 লিঙ্গ : মহিলা	CZH0578575 ফটো উপলব্ধ	E 839 নাম : দেবাবু তাঁতী পিতাৰ নাম : পোবিন ঘৰ নং : ৮০০খ বয়স : 57 লিঙ্গ : পুৰুষ	CZH1611901 ফটো উপলব্ধ	840 নাম : অমিত কুমাৰ টপ্পো পিতাৰ নাম : চুকৰা ঘৰ নং : ৮০০ক বয়স : 54 লিঙ্গ : পুৰুষ	CZH1611887 ফটো উপলব্ধ



841 নাম : এলিচ তাঁতী স্বামীৰ নাম: দেবাবু ঘৰ নং : ৮০০খ বয়স : 52 লিঙ্গ : মহিলা	CZH1611912 ফটো উপলব্ধ	842 নাম : শান্তী টপ্পো স্বামীৰ নাম: আমত ঘৰ নং : ৮০০ক বয়স : 49 লিঙ্গ : মহিলা	CZH1611898 ফটো উপলব্ধ	843 নাম : পূজা কলৰ পিতাৰ নাম: হৰিৰাম তাঁতি ঘৰ নং : 801 বয়স : 49 লিঙ্গ : মহিলা	CZH1482462 ফটো উপলব্ধ
844 নাম : বিভীষণ তাঁতি পিতাৰ নাম: হৰিৰাম তাঁতি ঘৰ নং : 801 বয়স : 44 লিঙ্গ : পুৰুষ	CZH0557637 ফটো উপলব্ধ	845 নাম : পপী কলৰ পিতাৰ নাম: বিন্দু কলৰ ঘৰ নং : 801 বয়স : 22 লিঙ্গ : মহিলা	CZH1482454 ফটো উপলব্ধ	846 নাম : জিতেন গৌৱালা পিতাৰ নাম: বাবুলাল ঘৰ নং : ৮০১খ বয়স : 63 লিঙ্গ : পুৰুষ	CZH1611967 ফটো উপলব্ধ
847 নাম : বিভীষণ তাঁতী পিতাৰ নাম: উৰুকুৰি ঘৰ নং : ৮০১ক বয়স : 46 লিঙ্গ : পুৰুষ	CZH1611956 ফটো উপলব্ধ	848 নাম : দেব গৌৱাল পিতাৰ নাম: জিতেন ঘৰ নং : ৮০১খ বয়স : 44 লিঙ্গ : পুৰুষ	CZH1611978 ফটো উপলব্ধ	849 নাম : বিশাল হোপাৰাল পিতাৰ নাম: হৰিৰাম তাঁতি হোপাৰাল ঘৰ নং : ৮০১ক বয়স : 44 লিঙ্গ : পুৰুষ	CZH1611934 ফটো উপলব্ধ
850 নাম : প্ৰিয় হোপাৰাল স্বামীৰ নাম: লুকনাথ তাঁতি ঘৰ নং : ৮০১ক বয়স : 41 লিঙ্গ : মহিলা	CZH1611945 ফটো উপলব্ধ	851 নাম : বুৰী তাঁতী স্বামীৰ নাম: বিভিষণ তাঁতী ঘৰ নং : ৮০১ক বয়স : 37 লিঙ্গ : মহিলা	CZH1612391 ফটো উপলব্ধ	852 নাম : দেব মুৰা পিতাৰ নাম: নোসীন্শা মুৰা ঘৰ নং : 837 বয়স : 26 লিঙ্গ : পুৰুষ	CZH1759042 ফটো উপলব্ধ
853 নাম : আশা মনদাৰী স্বামীৰ নাম: দেব মনদাৰী ঘৰ নং : 837 বয়স : 23 লিঙ্গ : মহিলা	CZH1759000 ফটো উপলব্ধ	854 নাম : লোখী মনদাৰী স্বামীৰ নাম: সুনীল দত্ত ঘৰ নং : 839 বয়স : 35 লিঙ্গ : মহিলা	CZH1759059 ফটো উপলব্ধ	855 নাম : পিংকি মনদাৰী স্বামীৰ নাম: ৰূপেশ মনদাৰী ঘৰ নং : 839 বয়স : 24 লিঙ্গ : মহিলা	CZH1758994 ফটো উপলব্ধ
856 নাম : প্ৰমিলা মুৰা স্বামীৰ নাম: সুলেমন মুণ্ডা ঘৰ নং : 896 বয়স : 23 লিঙ্গ : মহিলা	CZH1801547 ফটো উপলব্ধ	857 নাম : দিপালী কোয়া স্বামীৰ নাম: বিজয় শুক্ৰ ঘৰ নং : 906 বয়স : 40 লিঙ্গ : মহিলা	CZH1801539 ফটো উপলব্ধ	858 নাম : জন তিৰকি পিতাৰ নাম: পৌলুস তিকী ঘৰ নং : 916 বয়স : 48 লিঙ্গ : পুৰুষ	CZH1611809 ফটো উপলব্ধ
859 নাম : অনিমা সাৱতাল পিতাৰ নাম: ৰাজ সাৱতাল ঘৰ নং : 936 বয়স : 27 লিঙ্গ : মহিলা	CZH1759075 ফটো উপলব্ধ	860 নাম : আশা কাৰামনি স্বামীৰ নাম: লেট পবন তাঁতি ঘৰ নং : 1000 বয়স : 65 লিঙ্গ : মহিলা	CZH0369314 ফটো উপলব্ধ	861 নাম : গোপাল গোলাপ পিতাৰ নাম: গোলাপ ভূমিজ ঘৰ নং : 1000 বয়স : 61 লিঙ্গ : পুৰুষ	CZH0368175 ফটো উপলব্ধ
862 নাম : কৈলী প্ৰজা স্বামীৰ নাম: গোপাল গোলাপ ঘৰ নং : 1000 বয়স : 59 লিঙ্গ : মহিলা	CZH0368191 ফটো উপলব্ধ	863 নাম : শান্তি গৌৱালা স্বামীৰ নাম: মংগল গৌৱালা ঘৰ নং : 1000 বয়স : 59 লিঙ্গ : মহিলা	CZH0361717 ফটো উপলব্ধ	864 নাম : মুক্ৰান ভূমিজ স্বামীৰ নাম: সুমিত ভূমিজ ঘৰ নং : 1000 বয়স : 58 লিঙ্গ : মহিলা	CZH0368415 ফটো উপলব্ধ
865 নাম : চনিতা প্ৰজা স্বামীৰ নাম: ধানয়া প্ৰজা ঘৰ নং : 1000 বয়স : 52 লিঙ্গ : মহিলা	CZH0369611 ফটো উপলব্ধ	866 নাম : মাল গুলাপ পিতাৰ নাম: গুলাপ ভূমিজ ঘৰ নং : 1000 বয়স : 48 লিঙ্গ : মহিলা	CZH0369132 ফটো উপলব্ধ	867 নাম : বিক্ৰম গৌৱালা পিতাৰ নাম: লবিন গৌৱালা ঘৰ নং : 1000 বয়স : 46 লিঙ্গ : পুৰুষ	CZH0369363 ফটো উপলব্ধ
868 নাম : বিৰচমনি চাওতাল তাঁতি স্বামীৰ নাম: বাবুচৰ তাঁতি ঘৰ নং : 1000 বয়স : 44 লিঙ্গ : মহিলা	CZH0368274 ফটো উপলব্ধ	E 869 নাম : ৰূপা সিং মুড়া পিতাৰ নাম: যোগেশ্বৰ মুড়া ঘৰ নং : 1000 বয়স : 44 লিঙ্গ : পুৰুষ	CZH0370668 ফটো উপলব্ধ	870 নাম : বাবুচৰ তাঁতি পিতাৰ নাম: সুচেন তাঁতি ঘৰ নং : 1000 বয়স : 43 লিঙ্গ : মহিলা	CZH0369215 ফটো উপলব্ধ



871 নাম : বিৰ্জ লখেশ্বৰ মাতৃৰ নাম: চুকৰমনি কয়া ঘৰ নং : 1000 বয়স : 43 লিঙ্গ : পুৰুষ	CZH0360966 ফটো উপলব্ধ	872 নাম : মীনা মিতেন চাওঁতাল পিতাৰ নাম: ভাদো চাওঁতাল ঘৰ নং : 1000 বয়স : 43 লিঙ্গ : মহিলা	CZH0370742 ফটো উপলব্ধ	873 নাম : ইন্দ্ৰাৱতী ভূমিজ স্বামীৰ নাম: দিপক ভূমিজ ঘৰ নং : 1000 বয়স : 42 লিঙ্গ : মহিলা	CZH0368522 ফটো উপলব্ধ
874 নাম : উমেশ মুৰা পিতাৰ নাম: সুনিল মুৰা ঘৰ নং : 1000 বয়স : 42 লিঙ্গ : পুৰুষ	CZH0369256 ফটো উপলব্ধ	E 875 নাম : বিনোদ তাঁতী পিতাৰ নাম: বৃধৰাম ভক্ত ঘৰ নং : 1000 বয়স : 42 লিঙ্গ : পুৰুষ	CZH0369546 ফটো উপলব্ধ	876 নাম : চন্ডয় প্ৰজা পিতাৰ নাম: তিলক প্ৰজা ঘৰ নং : 1000 বয়স : 41 লিঙ্গ : পুৰুষ	CZH0368183 ফটো উপলব্ধ
877 নাম : সাবিত্ৰী সোনা তাঁতী স্বামীৰ নাম: সৰগম তাঁতী ঘৰ নং : 1000 বয়স : 41 লিঙ্গ : মহিলা	CZH0369496 ফটো উপলব্ধ	878 নাম : দীপিকা তাঁতী স্বামীৰ নাম: পমিত তাঁতী ঘৰ নং : 1000 বয়স : 40 লিঙ্গ : মহিলা	CZH0369306 ফটো উপলব্ধ	879 নাম : জুনমনী মুৰা স্বামীৰ নাম: সনাজৎ মুৰা ঘৰ নং : 1000 বয়স : 40 লিঙ্গ : মহিলা	CZH0369520 ফটো উপলব্ধ
880 নাম : অনিতা প্ৰজা স্বামীৰ নাম: সোনাৰাম প্ৰজা ঘৰ নং : 1000 বয়স : 40 লিঙ্গ : মহিলা	CZH0361543 ফটো উপলব্ধ	881 নাম : বাসৰী কয়া স্বামীৰ নাম: সহদেব কয়া ঘৰ নং : 1000 বয়স : 40 লিঙ্গ : মহিলা	CZH0302083 ফটো উপলব্ধ	882 নাম : দিপচন তাঁতী নাগ পিতাৰ নাম: নানু তাঁতী ঘৰ নং : 1000 বয়স : 39 লিঙ্গ : পুৰুষ	CZH0368407 ফটো উপলব্ধ
883 নাম : বংগলী কৰ্মকাৰ তাঁতী স্বামীৰ নাম: বিজয় তাঁতী ঘৰ নং : 1000 বয়স : 38 লিঙ্গ : মহিলা	CZH0368324 ফটো উপলব্ধ	884 নাম : মুক্তা মুৰা স্বামীৰ নাম: বিহি ৰামনাথ ঘৰ নং : 1000 বয়স : 38 লিঙ্গ : মহিলা	CZH0368621 ফটো উপলব্ধ	885 নাম : প্ৰতিমা প্ৰজা স্বামীৰ নাম: সুৰজ প্ৰজা ঘৰ নং : 1000 বয়স : 38 লিঙ্গ : মহিলা	CZH0368969 ফটো উপলব্ধ
886 নাম : চুচীলা তাঁতী স্বামীৰ নাম: বিনোদ তাঁতী ঘৰ নং : 1000 বয়স : 38 লিঙ্গ : মহিলা	CZH0369421 ফটো উপলব্ধ	887 নাম : ৰাজ মাৰি পিতাৰ নাম: সহৰাই মাৰি ঘৰ নং : 1000 বয়স : 38 লিঙ্গ : পুৰুষ	CZH0369553 ফটো উপলব্ধ	888 নাম : সৰিতা কাশ্যব স্বামীৰ নাম: পাউলুস কাশ্যব ঘৰ নং : 1000 বয়স : 38 লিঙ্গ : মহিলা	CZH0372532 ফটো উপলব্ধ
889 নাম : কল্যাণী বুড়াগোহাঁই পিতাৰ নাম: দিনৌ বুড়াগোহাঁই ঘৰ নং : 1000 বয়স : 38 লিঙ্গ : মহিলা	CZH0382796 ফটো উপলব্ধ	890 নাম : ললীতা নাগ স্বামীৰ নাম: দিপচন নাগ ঘৰ নং : 1000 বয়স : 38 লিঙ্গ : মহিলা	CZH0368662 ফটো উপলব্ধ	891 নাম : চাহিল প্ৰজা পিতাৰ নাম: কালাৰাম প্ৰজা ঘৰ নং : 1000 বয়স : 37 লিঙ্গ : পুৰুষ	CZH0369025 ফটো উপলব্ধ
892 নাম : বিকেন কয়া পিতাৰ নাম: চক্ৰ কয়া ঘৰ নং : 1000 বয়স : 37 লিঙ্গ : পুৰুষ	CZH0369322 ফটো উপলব্ধ	893 নাম : চিয়া গোৱালা স্বামীৰ নাম: জিতেশ গোৱালা ঘৰ নং : 1000 বয়স : 36 লিঙ্গ : মহিলা	CZH0362384 ফটো উপলব্ধ	894 নাম : নয়নমনি গোৱালা স্বামীৰ নাম: ধৰজ গোৱালা ঘৰ নং : 1000 বয়স : 36 লিঙ্গ : মহিলা	CZH0368159 ফটো উপলব্ধ
895 নাম : ৰাধিকা লুণ্ডন স্বামীৰ নাম: আমিৰ মুন্ডা ঘৰ নং : 1000 বয়স : 36 লিঙ্গ : মহিলা	CZH0368704 ফটো উপলব্ধ	896 নাম : সুৰজ প্ৰজা পিতাৰ নাম: মিৰমল প্ৰজা ঘৰ নং : 1000 বয়স : 36 লিঙ্গ : পুৰুষ	CZH0368928 ফটো উপলব্ধ	897 নাম : ৰেশমা কয়া স্বামীৰ নাম: কপ্ৰা তাঁতী ঘৰ নং : 1000 বয়স : 36 লিঙ্গ : মহিলা	CZH0369181 ফটো উপলব্ধ
898 নাম : জোন্না তাঁতী মাতৃৰ নাম: চুকৰমনি কয়া ঘৰ নং : 1000 বয়স : 36 লিঙ্গ : মহিলা	CZH0361824 ফটো উপলব্ধ	899 নাম : সন্জিত মুড়া পিতাৰ নাম: ব্ৰহ্ম মুড়া ঘৰ নং : 1000 বয়স : 35 লিঙ্গ : পুৰুষ	CZH0368647 ফটো উপলব্ধ	900 নাম : অবিনাশ তাঁতী পিতাৰ নাম: দেবু তাঁতী ঘৰ নং : 1000 বয়স : 35 লিঙ্গ : পুৰুষ	CZH0369777 ফটো উপলব্ধ



901 নাম : জবা মুড়া পিতাৰ নাম: যোগেশ্বৰ মুড়া ঘৰ নং : 1000 বয়স : 35 লিঙ্গ : মহিলা	CZH0370130 ফটো উপলব্ধ	902 নাম : বিনীতা তাঁতী স্বামীৰ নাম: ছন্দেচ তাঁতী ঘৰ নং : 1000 বয়স : 34 লিঙ্গ : মহিলা	CZH0368449 ফটো উপলব্ধ	903 নাম : তুফান কয়া পিতাৰ নাম: চেতু কয়া ঘৰ নং : 1000 বয়স : 34 লিঙ্গ : পুৰুষ	CZH0368886 ফটো উপলব্ধ
904 নাম : কল্পনা মুন্ডা মাঝি স্বামীৰ নাম: ৰাজু মাঝি ঘৰ নং : 1000 বয়স : 34 লিঙ্গ : মহিলা	CZH0369579 ফটো উপলব্ধ	905 নাম : শিলা কয়া স্বামীৰ নাম: বিকাশ কয়া ঘৰ নং : 1000 বয়স : 33 লিঙ্গ : মহিলা	CZH0369116 ফটো উপলব্ধ	906 নাম : সুলেনা তাঁতি স্বামীৰ নাম: দুৰ্ব তাঁতি ঘৰ নং : 1000 বয়স : 33 লিঙ্গ : মহিলা	CZH0369173 ফটো উপলব্ধ
907 নাম : নিকিতা ভূমিজ পিতাৰ নাম: সুনীল ভূমিজ ঘৰ নং : 1000 বয়স : 33 লিঙ্গ : মহিলা	CZH0370817 ফটো উপলব্ধ	908 নাম : অজয় চাওঁতাল পিতাৰ নাম: মংগল চাওঁতাল ঘৰ নং : 1000 বয়স : 33 লিঙ্গ : পুৰুষ	CZH0371450 ফটো উপলব্ধ	909 নাম : কুনাল তাঁতী পিতাৰ নাম: বাসুদেৱ তাঁতী ঘৰ নং : 1000 বয়স : 32 লিঙ্গ : পুৰুষ	CZH0368142 ফটো উপলব্ধ
910 নাম : বিকাশ তাঁতি পিতাৰ নাম: অনিল তাঁতি ঘৰ নং : 1000 বয়স : 32 লিঙ্গ : পুৰুষ	CZH0368399 ফটো উপলব্ধ	911 নাম : চন্ডিজলা গোৱালা পিতাৰ নাম: অমৰনাথ গোৱালা ঘৰ নং : 1000 বয়স : 32 লিঙ্গ : মহিলা	CZH0369223 ফটো উপলব্ধ	912 নাম : কৃষ্ণা কয়া পিতাৰ নাম: প্ৰেমচাই কয়া ঘৰ নং : 1000 বয়স : 32 লিঙ্গ : মহিলা	CZH0369629 ফটো উপলব্ধ
913 নাম : সজিনতা তাঁতী স্বামীৰ নাম: পৰেশ তাঁতী ঘৰ নং : 1000 বয়স : 32 লিঙ্গ : মহিলা	CZH0369785 ফটো উপলব্ধ	914 নাম : সোনালী মুৰা স্বামীৰ নাম: মনু মূৰা ঘৰ নং : 1000 বয়স : 32 লিঙ্গ : মহিলা	CZH0357988 ফটো উপলব্ধ	915 নাম : বটী তাঁতী স্বামীৰ নাম: সুনীল তাঁতী ঘৰ নং : 1000 বয়স : 32 লিঙ্গ : মহিলা	CZH0436329 ফটো উপলব্ধ
916 নাম : আনপ চন্দ্ৰ বৰাগোহাঁই পিতাৰ নাম: দিনো বৰাগোহাঁই ঘৰ নং : 1000 বয়স : 32 লিঙ্গ : পুৰুষ	CZH0382770 ফটো উপলব্ধ	917 নাম : প্ৰিতী তাঁতী স্বামীৰ নাম: নৰেশ তাঁতী ঘৰ নং : 1000 বয়স : 32 লিঙ্গ : মহিলা	CZH0368902 ফটো উপলব্ধ	918 নাম : মংগল ভূমিজ পিতাৰ নাম: গোপাল ভূমিজ ঘৰ নং : 1000 বয়স : 31 লিঙ্গ : পুৰুষ	CZH0368100 ফটো উপলব্ধ
919 নাম : ৰুকেশ তাঁতি পিতাৰ নাম: ৰূপচান্দ তাঁতি ঘৰ নং : 1000 বয়স : 31 লিঙ্গ : পুৰুষ	CZH0368787 ফটো উপলব্ধ	920 নাম : দীনেশ তাঁতী পিতাৰ নাম: বিৰবল তাঁতী ঘৰ নং : 1000 বয়স : 31 লিঙ্গ : পুৰুষ	CZH0369439 ফটো উপলব্ধ	921 নাম : সাধনা কয়া পিতাৰ নাম: অবিৰাম কয়া ঘৰ নং : 1000 বয়স : 31 লিঙ্গ : মহিলা	CZH0369454 ফটো উপলব্ধ
922 নাম : সুনিতা প্ৰজা স্বামীৰ নাম: অবিনাশ প্ৰজা ঘৰ নং : 1000 বয়স : 30 লিঙ্গ : মহিলা	CZH0368340 ফটো উপলব্ধ	923 নাম : চিবানী তাঁতী পিতাৰ নাম: চনিল তাঁতী ঘৰ নং : 1000 বয়স : 30 লিঙ্গ : মহিলা	CZH0368514 ফটো উপলব্ধ	924 নাম : ৰাজ কয়া পিতাৰ নাম: শ্যাম কয়া ঘৰ নং : 1000 বয়স : 30 লিঙ্গ : পুৰুষ	CZH0368555 ফটো উপলব্ধ
925 নাম : চনিয়া প্ৰজা পিতাৰ নাম: ৰাজেন প্ৰজা ঘৰ নং : 1000 বয়স : 30 লিঙ্গ : পুৰুষ	CZH0368670 ফটো উপলব্ধ	926 নাম : দিপা গোৱালা পিতাৰ নাম: বাবুলাল গোৱালা ঘৰ নং : 1000 বয়স : 30 লিঙ্গ : মহিলা	CZH0369595 ফটো উপলব্ধ	927 নাম : গীতা লোহাৰ পিতাৰ নাম: অজিত লোহাৰ ঘৰ নং : 1000 বয়স : 30 লিঙ্গ : মহিলা	CZH0371732 ফটো উপলব্ধ
928 নাম : সুনীল তাঁতী পিতাৰ নাম: জোগেশ্বৰ তাঁতী ঘৰ নং : 1000 বয়স : 30 লিঙ্গ : পুৰুষ	CZH0445171 ফটো উপলব্ধ	929 নাম : অন্জয় তাঁতি পিতাৰ নাম: বিজয় তাঁতি ঘৰ নং : 1000 বয়স : 29 লিঙ্গ : পুৰুষ	CZH0368225 ফটো উপলব্ধ	930 নাম : ববিতা প্ৰজা স্বামীৰ নাম: চন্ডয় প্ৰজা ঘৰ নং : 1000 বয়স : 29 লিঙ্গ : মহিলা	CZH0368258 ফটো উপলব্ধ



931 নাম : নিকিতা তাঁতী পিতাৰ নাম: দেবু তাঁতী ঘৰ নং : 1000 বয়স : 29 লিঙ্গ : মহিলা	CZH0368332 ফটো উপলব্ধ	932 নাম : সুমিত্ৰা মুৰা পিতাৰ নাম: চিচলিয়া মুৰা ঘৰ নং : 1000 বয়স : 29 লিঙ্গ : মহিলা	CZH0368357 ফটো উপলব্ধ	933 নাম : অজিত কয়া পিতাৰ নাম: প্ৰেমচাই কয়া ঘৰ নং : 1000 বয়স : 29 লিঙ্গ : পুৰুষ	CZH0368852 ফটো উপলব্ধ
934 নাম : মামনী তাঁতি স্বামীৰ নাম: বৃকেশ তাঁতি ঘৰ নং : 1000 বয়স : 29 লিঙ্গ : মহিলা	CZH0369538 ফটো উপলব্ধ	935 নাম : সুৰজ ভূমিজ পিতাৰ নাম: লক্ষন ভূমিজ ঘৰ নং : 1000 বয়স : 29 লিঙ্গ : পুৰুষ	CZH0370460 ফটো উপলব্ধ	936 নাম : বিকেশ চাওঁতাল পিতাৰ নাম: অজিনাথ চাওঁতাল ঘৰ নং : 1000 বয়স : 29 লিঙ্গ : পুৰুষ	CZH0371476 ফটো উপলব্ধ
937 নাম : মনিশা ভূঞা পিতাৰ নাম: দিলীপ ভূঞা ঘৰ নং : 1000 বয়স : 28 লিঙ্গ : মহিলা	CZH0368282 ফটো উপলব্ধ	938 নাম : নিল গোৱালা তাঁতী স্বামীৰ নাম: কমল তাঁতী ঘৰ নং : 1000 বয়স : 28 লিঙ্গ : মহিলা	CZH0368639 ফটো উপলব্ধ	939 নাম : চুলেনা কয়া পিতাৰ নাম: ৰাজু কয়া ঘৰ নং : 1000 বয়স : 28 লিঙ্গ : মহিলা	CZH0368860 ফটো উপলব্ধ
940 নাম : লাখি কয়া স্বামীৰ নাম: তুফান কয়া ঘৰ নং : 1000 বয়স : 28 লিঙ্গ : মহিলা	CZH0368878 ফটো উপলব্ধ	941 নাম : মিন প্ৰজা স্বামীৰ নাম: চাহিল প্ৰজা ঘৰ নং : 1000 বয়স : 28 লিঙ্গ : মহিলা	CZH0369017 ফটো উপলব্ধ	942 নাম : পাৰ্বতী তাঁতি স্বামীৰ নাম: দিনো তাঁতি ঘৰ নং : 1000 বয়স : 28 লিঙ্গ : মহিলা	CZH0369207 ফটো উপলব্ধ
943 নাম : অনিতা কৰ্মকাৰ পিতাৰ নাম: দিপন কৰ্মকাৰ ঘৰ নং : 1000 বয়স : 28 লিঙ্গ : মহিলা	CZH0363994 ফটো উপলব্ধ	944 নাম : নিত গোৱালা পিতাৰ নাম: অশোক গোৱালা ঘৰ নং : 1000 বয়স : 27 লিঙ্গ : মহিলা	CZH0367961 ফটো উপলব্ধ	945 নাম : প্ৰিয়া গোৱালা পিতাৰ নাম: উত্তম গোৱালা ঘৰ নং : 1000 বয়স : 27 লিঙ্গ : মহিলা	CZH0368035 ফটো উপলব্ধ
946 নাম : পুষ্পান্জলী তাঁতী পিতাৰ নাম: দিনেচ তাঁতী ঘৰ নং : 1000 বয়স : 27 লিঙ্গ : মহিলা	CZH0368084 ফটো উপলব্ধ	947 নাম : বিটু কাশ্যব পিতাৰ নাম: মংগল কাশ্যব ঘৰ নং : 1000 বয়স : 27 লিঙ্গ : পুৰুষ	CZH0368365 ফটো উপলব্ধ	948 নাম : চালমা খাৰিয়া পিতাৰ নাম: বিচনু খাৰিয়া ঘৰ নং : 1000 বয়স : 27 লিঙ্গ : মহিলা	CZH0368738 ফটো উপলব্ধ
949 নাম : মৰমী প্ৰজা পিতাৰ নাম: কালাৰাম প্ৰজা ঘৰ নং : 1000 বয়স : 27 লিঙ্গ : মহিলা	CZH0368910 ফটো উপলব্ধ	950 নাম : প্ৰিয়ংকা তাঁতি পিতাৰ নাম: সুৰেশ তাঁতি ঘৰ নং : 1000 বয়স : 27 লিঙ্গ : মহিলা	CZH0369165 ফটো উপলব্ধ	951 নাম : দিপালী তাঁতি পিতাৰ নাম: অজিত তাঁতি ঘৰ নং : 1000 বয়স : 27 লিঙ্গ : মহিলা	CZH0369272 ফটো উপলব্ধ
952 নাম : পূজা উৰাং পিতাৰ নাম: সোমেশ্বৰ পাওলুচ ঘৰ নং : 1000 বয়স : 27 লিঙ্গ : মহিলা	CZH0369744 ফটো উপলব্ধ	953 নাম : বিশ্বজীত তাঁতি পিতাৰ নাম: পাপু তাঁতি ঘৰ নং : 1000 বয়স : 26 লিঙ্গ : পুৰুষ	CZH0368241 ফটো উপলব্ধ	954 নাম : মিলাছ কয়া পিতাৰ নাম: বিমল লুকেশ্বৰ ঘৰ নং : 1000 বয়স : 26 লিঙ্গ : পুৰুষ	CZH0368613 ফটো উপলব্ধ
955 নাম : অমৰপাল তাঁতি পিতাৰ নাম: ৰনজিৎ তাঁতি ঘৰ নং : 1000 বয়স : 26 লিঙ্গ : পুৰুষ	CZH0368712 ফটো উপলব্ধ	956 নাম : লক্ষ্মী মূড়া পিতাৰ নাম: আনন্দ মূড়া ঘৰ নং : 1000 বয়স : 26 লিঙ্গ : মহিলা	CZH0369587 ফটো উপলব্ধ	957 নাম : প্ৰিয়াংকা কয়া পিতাৰ নাম: অভিৰাম কয়া ঘৰ নং : 1000 বয়স : 26 লিঙ্গ : মহিলা	CZH0367466 ফটো উপলব্ধ
958 নাম : ৰিচা কান্দলনা পিতাৰ নাম: আশুতোষ কান্দলনা ঘৰ নং : 1000 বয়স : 26 লিঙ্গ : মহিলা	CZH0437186 ফটো উপলব্ধ	959 নাম : নৰমী তাঁতী পিতাৰ নাম: সুখলাল তাঁতী ঘৰ নং : 1000 বয়স : 26 লিঙ্গ : মহিলা	CZH0368381 ফটো উপলব্ধ	960 নাম : নিখিল তাঁতী পিতাৰ নাম: নিপেন তাঁতী ঘৰ নং : 1000 বয়স : 25 লিঙ্গ : পুৰুষ	CZH0368605 ফটো উপলব্ধ



961	CZH1463512	ফটো উপলব্ধ
নাম : চাহিল তাঁতি মাতৃৰ নাম: দীপিকা তাঁতি ঘৰ নং : 1000 বয়স : 24 লিঙ্গ : পুৰুষ		

962	CZH1463538	ফটো উপলব্ধ
নাম : মৈনা তাঁতি স্বামীৰ নাম: চাহিল তাঁতি ঘৰ নং : 1000 বয়স : 24 লিঙ্গ : মহিলা		

963	CZH1758978	ফটো উপলব্ধ
নাম : সঞ্জয় শাহ পিতাৰ নাম: কৃষ্ণা শাহ ঘৰ নং : 1002 বয়স : 23 লিঙ্গ : পুৰুষ		

964	SEW0088716	ফটো উপলব্ধ
নাম : বশী গোরাল পিতাৰ নাম: অশোক গোরাল ঘৰ নং : সি/ও অশোক গোরাল বয়স : 25 লিঙ্গ : মহিলা		

965	CZH1759067	ফটো উপলব্ধ
নাম : অশোক উৰাং পিতাৰ নাম: লসন উৰাং ঘৰ নং : C/O লসন উৰাং বয়স : 31 লিঙ্গ : পুৰুষ		

966	SEW0077628	ফটো উপলব্ধ
নাম : নৰেশ কোয়া পিতাৰ নাম: লালু কোয়া ঘৰ নং : নিই বয়স : 33 লিঙ্গ : পুৰুষ		

967	CZH0354050	ফটো উপলব্ধ
নাম : নিতা মুৰা স্বামীৰ নাম: গনেশ মুৰা ঘৰ নং : নং বয়স : 33 লিঙ্গ : মহিলা		

968	CZH0361931	ফটো উপলব্ধ
নাম : বুপা মুৰা স্বামীৰ নাম: শাম মুণ্ডা ঘৰ নং : পাৰ্চি নাম বয়স : 34 লিঙ্গ : মহিলা		

969	CZH0362707	ফটো উপলব্ধ
নাম : সিতা চাওতল পিতাৰ নাম: জগট অৰ্জুন ঘৰ নং : পাৰ্চি নম্বৰ 173 বয়স : 44 লিঙ্গ : মহিলা		



970	1	SEW0145136
নাম : পৰিসিতা ৰাউত পিতাৰ নাম: ৰাজু ৰাউত ঘৰ নং : 774খ বয়স : 20 লিঙ্গ : মহিলা		
ফটো উপলব্ধ		

971	1	SEW0145169
নাম : বিনিতা তাঁতি পিতাৰ নাম: জিতেন তাঁতি ঘৰ নং : 774খ বয়স : 20 লিঙ্গ : মহিলা		
ফটো উপলব্ধ		

972	1	SEW0162305
নাম : জয়শ্ৰী তাঁতি স্বামীৰ নাম: বিৰেন প্রজা ঘৰ নং : ৫৪৫ বয়স : 38 লিঙ্গ : মহিলা		
ফটো উপলব্ধ		

973	1	SEW0164145
নাম : মনালিছা তিকী পিতাৰ নাম: জন তিকী ঘৰ নং : 916 বয়স : 21 লিঙ্গ : মহিলা		
ফটো উপলব্ধ		

974	1	SEW0164210
নাম : বিবান তাঁতি পিতাৰ নাম: বোধেশ্বৰ জগৰনাথ ঘৰ নং : 788ক বয়স : 22 লিঙ্গ : পুৰুষ		
ফটো উপলব্ধ		

975	1	SEW0164269
নাম : কুৰাৰী চৰেং স্বামীৰ নাম: অনু মুড়া ঘৰ নং : 630 বয়স : 32 লিঙ্গ : মহিলা		
ফটো উপলব্ধ		

976	1	SEW0164277
নাম : ৰাধা মুণ্ডা স্বামীৰ নাম: লক্ষন গোৱালা ঘৰ নং : 720 বয়স : 21 লিঙ্গ : মহিলা		
ফটো উপলব্ধ		

977	1	SEW0175778
নাম : অভিজিৎ তাঁতি মাতৃৰ নাম: চানিতা তাঁতি ঘৰ নং : 714 বয়স : 18 লিঙ্গ : পুৰুষ		
ফটো উপলব্ধ		

978	1	SEW0176339
নাম : মনিসা গোৱালা পিতাৰ নাম: ৰুহেন গোৱালা ঘৰ নং : 709 বয়স : 18 লিঙ্গ : মহিলা		
ফটো উপলব্ধ		

979	1	SEW0176677
নাম : জেনিফা কাণ্ডলনা পিতাৰ নাম: জেৰম কাণ্ডলনা ঘৰ নং : 790 বয়স : 19 লিঙ্গ : মহিলা		
ফটো উপলব্ধ		

980	1	SEW0197418
নাম : জিগু কয়া পিতাৰ নাম: চুকৰো পাণ্ডু ঘৰ নং : 682ক বয়স : 39 লিঙ্গ : পুৰুষ		
ফটো উপলব্ধ		

981	1	SEW0197426
নাম : বিন্দু কয়া স্বামীৰ নাম: ৰঘুবীৰ কয়া ঘৰ নং : 660 বয়স : 38 লিঙ্গ : মহিলা		
ফটো উপলব্ধ		

982	1	SEW0197632
নাম : নন্দিতা তাঁতি পিতাৰ নাম: জিতেন তাঁতি ঘৰ নং : 774খ বয়স : 23 লিঙ্গ : মহিলা		
ফটো উপলব্ধ		



983	1	SEW0208876
নাম : আৰতি ভূমিজ স্বামীৰ নাম : অম্বৰ ভূমিজ ঘৰ নং : 60091 বয়স : 35 লিঙ্গ : মহিলা		ফটো উপলব্ধ

984	1	SEW0208991
নাম : বাজিৰ তাঁতী পিতাৰ নাম : ধীৰেন তাঁতী ঘৰ নং : 621 খ বয়স : 22 লিঙ্গ : পুৰুষ		ফটো উপলব্ধ

985	1	SEW0213926
নাম : শান্তি মুৰাৰী পিতাৰ নাম : চন্দ্ৰ মুৰাৰী ঘৰ নং : 739 বয়স : 18 লিঙ্গ : মহিলা		ফটো উপলব্ধ

986	1	SEW0214627
নাম : এতোৰা উৰাং পিতাৰ নাম : কাৰমা উৰাং ঘৰ নং : 791 খ বয়স : 75 লিঙ্গ : পুৰুষ		ফটো উপলব্ধ

ভোটাৰৰ সাৰাংশ

A) ভোটাৰৰ সংখ্যা

	তালিকাৰ প্ৰকাৰ	তালিকাৰ চিনাক্তকৰণ	ভোটাৰৰ সংখ্যা							
			পুৰুষ	মহিলা	৩য় লিঙ্গ	মুঠ				
I	মূল তালিকা	মূল তালিকা	বিশেষ সংশোধন, 2026 চনৰ পূৰ্বৰ 2025 চনৰ মূল তালিকাৰ লগত থকা সংযোজন সমূহ একত্ৰিতকৰণ কৰা তালিকা।				426	543	0	969
II	যোগ তালিকা	পৰিপূৰক 1	বিশেষ সংক্ষিপ্ত সংশোধন, 2026				3	10	0	13
		পৰিপূৰক 2	অনবিচ্ছিন্ন সংশোধন 2026				2	2	0	4
			মুঠ				5	12	0	17
III	বিয়োজন তালিকা	পৰিপূৰক 1	বিশেষ সংক্ষিপ্ত সংশোধন, 2026				34	18	0	52
		পৰিপূৰক 2	অনবিচ্ছিন্ন সংশোধন 2026				0	0	0	0
			মুঠ				34	18	0	52
IV	লিংগ ক্ষেত্ৰত পৰিবৰ্তনৰ বাবে পাৰ্থক্য					0	0	0	0	
এই সংশোধনৰ পিছত ভোটাৰ তালিকাত ভোটাৰৰ মুঠ সংখ্যা (I+II-III+IV)						397	537	0	934	

B) শুধৰনীৰ সংখ্যা

তালিকাৰ প্ৰকাৰ	তালিকাৰ চিনাক্তকৰণ	শুধৰনীৰ সংখ্যা
পৰিপূৰক 1	বিশেষ সংক্ষিপ্ত সংশোধন, 2026	1
পৰিপূৰক 2	অনবিচ্ছিন্ন সংশোধন 2026	0
	মুঠ	1

নিৰ্বাচক পঞ্জীয়ন বিষয়াৰ স্বাক্ষৰ

E-মৃত, S-স্থানান্তৰিত/ বাসস্থান পৰিবৰ্তন, R-প্ৰতিলিপি, M-নিখোজ, Q-অযোগ্য