



ভোটাৰ তালিকা 2026 S03 অসম

বিধানসভা সমষ্টিৰ নম্বৰ, নাম আৰু সংৰক্ষণৰ স্থিতি : 86 - তিনিচুকীয়া (সাধাৰণ)		খণ্ড নং : 84																			
এই বিধানসভা সমষ্টিত কোন সংসদীয় সমষ্টিৰ অন্তৰ্গত তাৰ নম্বৰ, নাম আৰু সংৰক্ষণ স্থিতি : 13 - ডিব্ৰুগড় (সাধাৰণ)																					
1. সংশোধনৰ বিৱৰণ																					
সংশোধনৰ বছৰ	2026	তালিকাৰ চিনাক্তকৰণ																			
ভিত্তি তাৰিখ	01-04-2026	বিশেষ সংশোধন, 2026 চনৰ পূৰ্বৰ 2025 চনৰ মূল তালিকাৰ লগত থকা সংযোজন সমূহ একত্ৰিতকৰণ কৰা তালিকা।																			
সংশোধনৰ প্ৰকাৰ	বিশেষ সংশোধন 2026																				
প্ৰকাশনৰ তাৰিখ	23-03-2026																				
2. খণ্ড আৰু ভোটগ্ৰহন কেন্দ্ৰৰ বিৱৰণ																					
খণ্ডৰ অন্তৰ্গত এলেকা সমূহৰ নম্বৰ আৰু নাম																					
1-মাটিয়েখানা	<table border="1" style="width: 100%; border-collapse: collapse;"> <tr> <td>মূল চহৰ/গাওঁ</td> <td>: মাটিয়েখানা</td> </tr> <tr> <td>ৱাৰ্ড নং</td> <td>:</td> </tr> <tr> <td>ডাকঘৰ</td> <td>: পানীতোলা</td> </tr> <tr> <td>পুলিচ থানা</td> <td>: বৰডুৰি</td> </tr> <tr> <td>ব্লক</td> <td>: ইটাখুলি</td> </tr> <tr> <td>ৰাজহ চক্ৰ</td> <td>: তিনিচুকীয়া</td> </tr> <tr> <td>জিলা</td> <td>: তিনিচুকীয়া</td> </tr> <tr> <td>পিনকোড</td> <td>: 786183</td> </tr> </table>					মূল চহৰ/গাওঁ	: মাটিয়েখানা	ৱাৰ্ড নং	:	ডাকঘৰ	: পানীতোলা	পুলিচ থানা	: বৰডুৰি	ব্লক	: ইটাখুলি	ৰাজহ চক্ৰ	: তিনিচুকীয়া	জিলা	: তিনিচুকীয়া	পিনকোড	: 786183
মূল চহৰ/গাওঁ	: মাটিয়েখানা																				
ৱাৰ্ড নং	:																				
ডাকঘৰ	: পানীতোলা																				
পুলিচ থানা	: বৰডুৰি																				
ব্লক	: ইটাখুলি																				
ৰাজহ চক্ৰ	: তিনিচুকীয়া																				
জিলা	: তিনিচুকীয়া																				
পিনকোড	: 786183																				
3. ভোটগ্ৰহন কেন্দ্ৰৰ বিৱৰণ																					
ভোটগ্ৰহন কেন্দ্ৰৰ নম্বৰ আৰু নাম :	ভোটগ্ৰহন কেন্দ্ৰৰ প্ৰকাৰ (পুৰুষ/মহিলা/সাধাৰণ)		সাধাৰণ																		
84 - পূবেৰুন প্ৰাথমিক বিদ্যালয় সোণফাল	খণ্ডৰ অন্তৰ্গত সহায়ক ভোটগ্ৰহন কেন্দ্ৰৰ সংখ্যা :		0																		
ভোটগ্ৰহন কেন্দ্ৰৰ ঠিকনা :																					
পূবেৰুন প্ৰাথমিক বিদ্যালয়, কোঠালি নং ১, মাটিয়েখানা, ডাকঘৰ-পানীতোলা, থানা- তিনিচুকীয়া, জিলা- তিনিচুকীয়া, পিন - ৭৮৬১৮৩																					
4. ভোটাৰৰ সংখ্যা																					
আৰম্ভনি ক্ৰমিক নং	শেষ ক্ৰমিক নং	মুঠ ভোটাৰ																			
		পুৰুষ	মহিলা	৩য় লিঙ্গ	মুঠ																
1	910	381	428	0	809																

নিৰ্বাচক পঞ্জীয়ন বিষয়াৰ স্বাক্ষৰ

Nazri Naksha

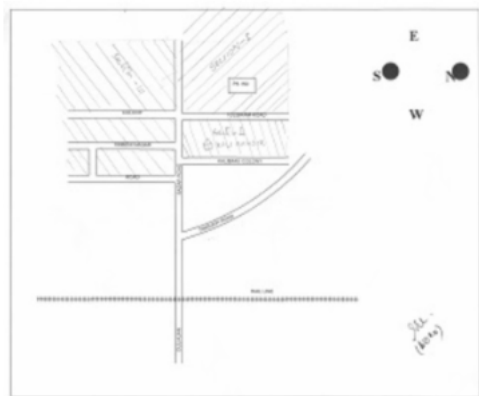

Google Map View



Polling Station Building Front View



ভোটগ্ৰহন কেন্দ্ৰৰ সন্মুখৰ দৃশ্য



Cad View

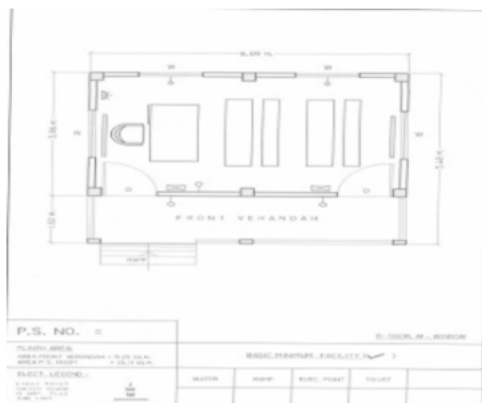

Key MAP View



<p>R 1 CZH1454564</p> <p>নাম : কমলাকান্ত খনিকৰ পিতাৰ নাম: বৰেশ্বৰ ঘৰ নং : 1 বয়স : 86 লিঙ্গ : পুৰুষ</p> <p>ফটো উপলব্ধ</p>	<p>2 CZH1454575</p> <p>নাম : কনকলতা খনিকৰ স্বামীৰ নাম: কমলাকান্ত ঘৰ নং : 1মাটি বয়স : 75 লিঙ্গ : মহিলা</p> <p>ফটো উপলব্ধ</p>	<p>S 3 CZH1454586</p> <p>নাম : বুৰুল খনিকৰ পিতাৰ নাম: কমলাকান্ত ঘৰ নং : 1 বয়স : 46 লিঙ্গ : পুৰুষ</p> <p>ফটো উপলব্ধ</p>
<p>4 CZH0342758</p> <p>নাম : বুবি খণিকৰ পিতাৰ নাম: কমলাকান্ত কান্ত খাণীকৰ ঘৰ নং : 1 বয়স : 45 লিঙ্গ : মহিলা</p> <p>ফটো উপলব্ধ</p>	<p>5 CZH1454600</p> <p>নাম : সীমান্ত খানিকৰ পিতাৰ নাম: কমলাকান্ত ঘৰ নং : 1 বয়স : 44 লিঙ্গ : পুৰুষ</p> <p>ফটো উপলব্ধ</p>	<p>S 6 CZH1454633</p> <p>নাম : কল্লিৰেখা খনিকৰ স্বামীৰ নাম: বুৰুল খনিকৰ ঘৰ নং : 1 বয়স : 42 লিঙ্গ : মহিলা</p> <p>ফটো উপলব্ধ</p>
<p>7 CZH1454611</p> <p>নাম : দিগন্ত পিতাৰ নাম: কমলাকান্ত ঘৰ নং : 1 বয়স : 43 লিঙ্গ : পুৰুষ</p> <p>ফটো উপলব্ধ</p>	<p>8 CZH1454622</p> <p>নাম : বিজু পিতাৰ নাম: কমলাকান্ত ঘৰ নং : 1 বয়স : 39 লিঙ্গ : পুৰুষ</p> <p>ফটো উপলব্ধ</p>	<p>9 CZH0342725</p> <p>নাম : কৰবী গুগৈ খনিকৰ স্বামীৰ নাম: দিগন্ত খনিকৰ ঘৰ নং : 1 বয়স : 36 লিঙ্গ : মহিলা</p> <p>ফটো উপলব্ধ</p>
<p>10 CZH1752438</p> <p>নাম : কাশিৰী খনিকৰ স্বামীৰ নাম: সীমান্ত খনিকৰ ঘৰ নং : 1 বয়স : 33 লিঙ্গ : মহিলা</p> <p>ফটো উপলব্ধ</p>	<p>11 CZH0511972</p> <p>নাম : ভূপেন সৈকিয়া পিতাৰ নাম: লাচিত সৈকিয়া ঘৰ নং : 1 বয়স : 27 লিঙ্গ : পুৰুষ</p> <p>ফটো উপলব্ধ</p>	<p>12 CZH1454655</p> <p>নাম : কৌশল্যা খনিকৰ স্বামীৰ নাম: তাৰা ঘৰ নং : 2 বয়স : 77 লিঙ্গ : মহিলা</p> <p>ফটো উপলব্ধ</p>
<p>13 CZH1454666</p> <p>নাম : প্ৰনবজোতি খনিকৰ পিতাৰ নাম: তাৰা ঘৰ নং : 2 বয়স : 45 লিঙ্গ : পুৰুষ</p> <p>ফটো উপলব্ধ</p>	<p>14 CZH1454677</p> <p>নাম : বিশ্বজিত খনিকৰ পিতাৰ নাম: তাৰা ঘৰ নং : 2 বয়স : 43 লিঙ্গ : পুৰুষ</p> <p>ফটো উপলব্ধ</p>	<p>15 CZH1454699</p> <p>নাম : লীনা ডাঙৰীয়া খানিকৰ স্বামীৰ নাম: প্ৰণবজোতি খনিকৰ ঘৰ নং : 2 বয়স : 41 লিঙ্গ : মহিলা</p> <p>ফটো উপলব্ধ</p>
<p>16 CZH0342782</p> <p>নাম : সংগীতা মৰান খাণীকৰ স্বামীৰ নাম: বিশ্বজিত খনিকৰ ঘৰ নং : 2 বয়স : 34 লিঙ্গ : মহিলা</p> <p>ফটো উপলব্ধ</p>	<p>17 CZH0563148</p> <p>নাম : দিপাঞ্জলী বৰ্ণা মুড়া স্বামীৰ নাম: বাবুল মুড়া ঘৰ নং : 02 বয়স : 31 লিঙ্গ : মহিলা</p> <p>ফটো উপলব্ধ</p>	<p>18 CZH1454702</p> <p>নাম : চন্ডো দয়া মুড়া পিতাৰ নাম: চুঞা মুড়া ঘৰ নং : 3 বয়স : 64 লিঙ্গ : পুৰুষ</p> <p>ফটো উপলব্ধ</p>
<p>19 CZH1454713</p> <p>নাম : পাৰ্বতী দয়া মুড়া স্বামীৰ নাম: চন্দ মুড়া ঘৰ নং : 3 বয়স : 48 লিঙ্গ : মহিলা</p> <p>ফটো উপলব্ধ</p>	<p>20 SEW0018465</p> <p>নাম : গোবিন্দ মুড়া অন্যান্য: ৰাধিকা মুড়া ঘৰ নং : 3 বয়স : 40 লিঙ্গ : পুৰুষ</p> <p>ফটো উপলব্ধ</p>	<p>21 CZH1454724</p> <p>নাম : পুনেশ্বৰ মুড়া পিতাৰ নাম: চন্ডী মুড়া ঘৰ নং : 03 বয়স : 39 লিঙ্গ : পুৰুষ</p> <p>ফটো উপলব্ধ</p>
<p>22 CZH1454735</p> <p>নাম : গোবিন্দ মুড়া পিতাৰ নাম: চন্ডী ঘৰ নং : 3 বয়স : 38 লিঙ্গ : পুৰুষ</p> <p>ফটো উপলব্ধ</p>	<p>23 CZH0000208</p> <p>নাম : নিতু মুড়া স্বামীৰ নাম: পুনেশ্বৰ মুড়া ঘৰ নং : 03 বয়স : 36 লিঙ্গ : মহিলা</p> <p>ফটো উপলব্ধ</p>	<p>24 CZH0342113</p> <p>নাম : বাবুল মুড়া পিতাৰ নাম: চন্দ মুড়া ঘৰ নং : 3 বয়স : 34 লিঙ্গ : পুৰুষ</p> <p>ফটো উপলব্ধ</p>
<p>25 CZH0342683</p> <p>নাম : ৰাধিকা মুৰা পিতাৰ নাম: গুবীন্দা মুৰা ঘৰ নং : 3 বয়স : 32 লিঙ্গ : মহিলা</p> <p>ফটো উপলব্ধ</p>	<p>26 CZH0522714</p> <p>নাম : তৃষ্ণামণি শইকিয়া স্বামীৰ নাম: প্ৰতীক্ষিসূৰ শইকিয়া ঘৰ নং : 03 বয়স : 30 লিঙ্গ : মহিলা</p> <p>ফটো উপলব্ধ</p>	<p>27 CZH0000455</p> <p>নাম : চাত্ৰী মুড়া পিতাৰ নাম: ভূতুক মুৰা ঘৰ নং : 05 বয়স : 49 লিঙ্গ : মহিলা</p> <p>ফটো উপলব্ধ</p>
<p>S 28 CZH0000539</p> <p>নাম : ছমাৰী মুড়া পিতাৰ নাম: ভূটকা মুড়া ঘৰ নং : 05 বয়স : 81 লিঙ্গ : মহিলা</p> <p>ফটো উপলব্ধ</p>	<p>E 29 CZH0000547</p> <p>নাম : পৰচুৰাম মুড়া পিতাৰ নাম: ভূটকা মুড়া ঘৰ নং : 05 বয়স : 28 লিঙ্গ : পুৰুষ</p> <p>ফটো উপলব্ধ</p>	<p>30 CZH0410530</p> <p>নাম : পুনম মুড়া পিতাৰ নাম: ভূটকা মুড়া ঘৰ নং : 05 বয়স : 28 লিঙ্গ : মহিলা</p> <p>ফটো উপলব্ধ</p>



<p>S 31 CZH0423459</p> <p>নাম : বৃষ্ণীণী মুড়া পিতাৰ নাম: হোইম মুড়া ঘৰ নং : 05 বয়স : 26 লিঙ্গ : মহিলা</p> <p>ফটো উপলব্ধ</p>	<p>32 CZH0350207</p> <p>নাম : দুৰ্গামণি মুড়া স্বামীৰ নাম: চুটেন মুড়া ঘৰ নং : 5 বয়স : 28 লিঙ্গ : মহিলা</p> <p>ফটো উপলব্ধ</p>	<p>E 33 CZH1454815</p> <p>নাম : পেতৰা মুড়া পিতাৰ নাম: মাংৰা মুড়া ঘৰ নং : 06 বয়স : 49 লিঙ্গ : পুৰুষ</p> <p>ফটো উপলব্ধ</p>
<p>E 34 CZH1454791</p> <p>নাম : বংখা মুড়া পিতাৰ নাম: মাংৰা মুড়া ঘৰ নং : 06 বয়স : 47 লিঙ্গ : পুৰুষ</p> <p>ফটো উপলব্ধ</p>	<p>35 CZH1728912</p> <p>নাম : চুচেন মুড়া পিতাৰ নাম: ভুটকা মুড়া ঘৰ নং : 06 বয়স : 32 লিঙ্গ : পুৰুষ</p> <p>ফটো উপলব্ধ</p>	<p>36 SEW0018556</p> <p>নাম : বেলি মুড়া পিতাৰ নাম: বাংগা মুড়া ঘৰ নং : 06 বয়স : 21 লিঙ্গ : মহিলা</p> <p>ফটো উপলব্ধ</p>
<p>37 CZH1729084</p> <p>নাম : কুন্দৰী মুড়া স্বামীৰ নাম: বাৰ্ব মুড়া ঘৰ নং : 07 বয়স : 41 লিঙ্গ : মহিলা</p> <p>ফটো উপলব্ধ</p>	<p>38 CZH1454837</p> <p>নাম : বামেশ্বৰ মুড়া পিতাৰ নাম: পৰ্বত মুড়া ঘৰ নং : 07 বয়স : 55 লিঙ্গ : পুৰুষ</p> <p>ফটো উপলব্ধ</p>	<p>39 CZH1454848</p> <p>নাম : মালতী মুড়া স্বামীৰ নাম: বামেশ্বৰ মুড়া ঘৰ নং : 07 বয়স : 49 লিঙ্গ : মহিলা</p> <p>ফটো উপলব্ধ</p>
<p>40 CZH1454859</p> <p>নাম : মানিক উৰাং পিতাৰ নাম: ভীমা উৰাং ঘৰ নং : 09 বয়স : 47 লিঙ্গ : পুৰুষ</p> <p>ফটো উপলব্ধ</p>	<p>#2 41 CZH1454860</p> <p>নাম : চুমী উৰাং স্বামীৰ নাম: মানিক উৰাং ঘৰ নং : 09 বয়স : 45 লিঙ্গ : মহিলা</p> <p>ফটো উপলব্ধ</p>	<p>S 42 CZH0342618</p> <p>নাম : মেঘালী উৰাং পিতাৰ নাম: মানিক উৰাং ঘৰ নং : 9 বয়স : 29 লিঙ্গ : মহিলা</p> <p>ফটো উপলব্ধ</p>
<p>E 43 CZH0342048</p> <p>নাম : পংকজ উৰাং পিতাৰ নাম: মানিক উৰাং ঘৰ নং : 9 বয়স : 27 লিঙ্গ : পুৰুষ</p> <p>ফটো উপলব্ধ</p>	<p>44 CZH0343962</p> <p>নাম : গুনাডে দিহিঙীয়া মাতৃৰ নাম: নিৰু দিহিঙীয়া ঘৰ নং : 9 বয়স : 27 লিঙ্গ : পুৰুষ</p> <p>ফটো উপলব্ধ</p>	<p># 45 CZH0342014</p> <p>নাম : নিক উৰাং পিতাৰ নাম: মানিক উৰাং ঘৰ নং : 09 বয়স : 26 লিঙ্গ : পুৰুষ</p> <p>ফটো উপলব্ধ</p>
<p>46 CZH0346403</p> <p>নাম : আল্টন দিহিঙীয়া পিতাৰ নাম: নিৰু দিহিঙীয়া ঘৰ নং : 9 বয়স : 25 লিঙ্গ : পুৰুষ</p> <p>ফটো উপলব্ধ</p>	<p>47 CZH1454906</p> <p>নাম : চুমাৰি মুড়া স্বামীৰ নাম: বিৰছা মুড়া ঘৰ নং : 10 বয়স : 43 লিঙ্গ : মহিলা</p> <p>ফটো উপলব্ধ</p>	<p>48 CZH0499806</p> <p>নাম : দিপালী মুড়া পিতাৰ নাম: লেন্দা মুড়া ঘৰ নং : 10 বয়স : 43 লিঙ্গ : মহিলা</p> <p>ফটো উপলব্ধ</p>
<p>49 SEW0028001</p> <p>নাম : মুনমী মুড়া পিতাৰ নাম: বিছা মুড়া ঘৰ নং : 10 বয়স : 21 লিঙ্গ : মহিলা</p> <p>ফটো উপলব্ধ</p>	<p>50 CZH1454928</p> <p>নাম : ভাৰতী মুড়া স্বামীৰ নাম: লাঠু মুড়া ঘৰ নং : 11 বয়স : 48 লিঙ্গ : মহিলা</p> <p>ফটো উপলব্ধ</p>	<p>S 51 CZH0342642</p> <p>নাম : মইনী মুৰা পিতাৰ নাম: লাঠু মুৰা ঘৰ নং : 11 বয়স : 33 লিঙ্গ : মহিলা</p> <p>ফটো উপলব্ধ</p>
<p>52 CZH0342162</p> <p>নাম : চামেল মুড়া পিতাৰ নাম: লাঠু মুড়া ঘৰ নং : 11 বয়স : 28 লিঙ্গ : পুৰুষ</p> <p>ফটো উপলব্ধ</p>	<p>53 CZH1791110</p> <p>নাম : বঁষা বঁষা মুড়া স্বামীৰ নাম: সৰ্মেল মুড়া ঘৰ নং : 11 বয়স : 27 লিঙ্গ : মহিলা</p> <p>ফটো উপলব্ধ</p>	<p>54 CZH1454973</p> <p>নাম : মুক্তি উৰাং স্বামীৰ নাম: চুতু ঘৰ নং : 12 বয়স : 59 লিঙ্গ : মহিলা</p> <p>ফটো উপলব্ধ</p>
<p>E 55 CZH1454939</p> <p>নাম : বুধনী উৰাং স্বামীৰ নাম: কুমান ঘৰ নং : 12 বয়স : 56 লিঙ্গ : মহিলা</p> <p>ফটো উপলব্ধ</p>	<p>56 CZH1454940</p> <p>নাম : বকী উৰাং পিতাৰ নাম: বুধনী ঘৰ নং : 12 বয়স : 37 লিঙ্গ : পুৰুষ</p> <p>ফটো উপলব্ধ</p>	<p>57 CZH0342501</p> <p>নাম : পল্লবি উৰাং স্বামীৰ নাম: বকী উৰাং ঘৰ নং : 12 বয়স : 30 লিঙ্গ : মহিলা</p> <p>ফটো উপলব্ধ</p>
<p>S 58 CZH0438895</p> <p>নাম : মাজনি উৰাং পিতাৰ নাম: কোৱৰ উৰাং ঘৰ নং : 12 বয়স : 28 লিঙ্গ : মহিলা</p> <p>ফটো উপলব্ধ</p>	<p>59 CZH0348441</p> <p>নাম : সঞ্জীৱ উৰাং পিতাৰ নাম: দীনেশ উৰাং ঘৰ নং : 12 বয়স : 28 লিঙ্গ : পুৰুষ</p> <p>ফটো উপলব্ধ</p>	<p>60 CZH0503482</p> <p>নাম : মৌচম গগৈ পিতাৰ নাম: গোলাপ গগৈ ঘৰ নং : 12 বয়স : 28 লিঙ্গ : পুৰুষ</p> <p>ফটো উপলব্ধ</p>



61 নাম : বিপ্লব গগৈ পিতাৰ নাম: হৰিচন্দ গগৈ ঘৰ নং : 12 বয়স : 26 লিঙ্গ : পুৰুষ	CZH0498527 ফটো উপলব্ধ	62 নাম : দিনেশ উৰাং পিতাৰ নাম: চুত ঘৰ নং : 19 বয়স : 61 লিঙ্গ : পুৰুষ	CZH1454984 ফটো উপলব্ধ	E 63 নাম : সুৰেশ উৰাং পিতাৰ নাম: বৰসমৰা উৰাং ঘৰ নং : 18 বয়স : 43 লিঙ্গ : পুৰুষ	CZH0510453 ফটো উপলব্ধ
64 নাম : অনিল পিতাৰ নাম: চৰ্ত উৰাং ঘৰ নং : 13 বয়স : 39 লিঙ্গ : পুৰুষ	CZH1455001 ফটো উপলব্ধ	65 নাম : মাইনী উৰাং স্বামীৰ নাম: অনিল উৰাং ঘৰ নং : 13 বয়স : 37 লিঙ্গ : মহিলা	CZH0505883 ফটো উপলব্ধ	66 নাম : অঞ্জলী উৰাং স্বামীৰ নাম: চুনিল উৰাং ঘৰ নং : 19 বয়স : 36 লিঙ্গ : মহিলা	CZH1729095 ফটো উপলব্ধ
E 67 নাম : লাচমন উৰাং পিতাৰ নাম: বৰু ঘৰ নং : 58 বয়স : 55 লিঙ্গ : পুৰুষ	CZH1455012 ফটো উপলব্ধ	68 নাম : গংগী উৰাং স্বামীৰ নাম: বনজিত ঘৰ নং : 14 বয়স : 51 লিঙ্গ : মহিলা	CZH1455454 ফটো উপলব্ধ	69 নাম : চামাৰী উৰাং স্বামীৰ নাম: লচমন ঘৰ নং : 18 বয়স : 49 লিঙ্গ : মহিলা	CZH1455023 ফটো উপলব্ধ
70 নাম : দিপক উৰাং পিতাৰ নাম: নন্দু উৰাং ঘৰ নং : 14 বয়স : 42 লিঙ্গ : পুৰুষ	CZH1752336 ফটো উপলব্ধ	S 71 নাম : মাইনা উৰাং পিতাৰ নাম: লচমন উৰাং ঘৰ নং : 18 বয়স : 34 লিঙ্গ : মহিলা	CZH1752405 ফটো উপলব্ধ	72 নাম : দেবজিত উৰাং পিতাৰ নাম: লচমন উৰাং ঘৰ নং : 18 বয়স : 29 লিঙ্গ : পুৰুষ	CZH0029207 ফটো উপলব্ধ
S 73 নাম : কল্পনা উৰাং পিতাৰ নাম: লচমন উৰাং ঘৰ নং : 14 বয়স : 27 লিঙ্গ : মহিলা	CZH0344341 ফটো উপলব্ধ	74 নাম : জোনালী উৰাং মাতৃৰ নাম: চামাৰী উৰাং ঘৰ নং : 14 বয়স : 26 লিঙ্গ : মহিলা	SEW0104216 ফটো উপলব্ধ	75 নাম : ফুলেশ্বৰী প্রজা স্বামীৰ নাম: জম্বু প্রজা ঘৰ নং : 15 বয়স : 47 লিঙ্গ : মহিলা	CZH1455512 ফটো উপলব্ধ
76 নাম : জাগলী প্রজা পিতাৰ নাম: বিকনু প্রজা ঘৰ নং : 17 বয়স : 67 লিঙ্গ : পুৰুষ	CZH1455034 ফটো উপলব্ধ	77 নাম : দুৰ্গা প্রজা পিতাৰ নাম: জাগলী প্রজা ঘৰ নং : 17 বয়স : 46 লিঙ্গ : পুৰুষ	CZH1455056 ফটো উপলব্ধ	78 নাম : অষ্টমী প্রজা পিতাৰ নাম: দুৰ্গা প্রজা ঘৰ নং : 17 বয়স : 44 লিঙ্গ : মহিলা	CZH1455067 ফটো উপলব্ধ
79 নাম : কামিনী প্রজা পিতাৰ নাম: জাগলী প্রজা ঘৰ নং : 17 বয়স : 43 লিঙ্গ : মহিলা	CZH1455078 ফটো উপলব্ধ	80 নাম : চাৰতি প্রজা পিতাৰ নাম: জাগলী প্রজা ঘৰ নং : 17 বয়স : 36 লিঙ্গ : মহিলা	CZH1728843 ফটো উপলব্ধ	81 নাম : গৌবিন প্রজা পিতাৰ নাম: জাগলী প্রজা ঘৰ নং : 17 বয়স : 31 লিঙ্গ : পুৰুষ	CZH0535534 ফটো উপলব্ধ
82 নাম : বিজুত প্রজা পিতাৰ নাম: দুৰ্গা প্রজা ঘৰ নং : 17 বয়স : 21 লিঙ্গ : পুৰুষ	SEW0055368 ফটো উপলব্ধ	83 নাম : বুমী প্রজা স্বামীৰ নাম: পেতেৰা ঘৰ নং : 18 বয়স : 49 লিঙ্গ : মহিলা	CZH1455103 ফটো উপলব্ধ	84 নাম : টিনামনি বৰশইকীয়া সোনোৱাল স্বামীৰ নাম: দ্বিপজ্যোতি সোনোৱাল ঘৰ নং : 18 বয়স : 31 লিঙ্গ : মহিলা	CZH0387936 ফটো উপলব্ধ
85 নাম : চিতা প্রজা পিতাৰ নাম: পেতেৰা প্রজা ঘৰ নং : 18 বয়স : 30 লিঙ্গ : মহিলা	CZH1729040 ফটো উপলব্ধ	86 নাম : দেবাৰী প্রজা পিতাৰ নাম: পেতেৰা প্রজা ঘৰ নং : 18 বয়স : 26 লিঙ্গ : মহিলা	CZH1551050 ফটো উপলব্ধ	R 87 নাম : দেবাৰী দেৱাৰী প্রজা পিতাৰ নাম: পেতেৰা প্রজা ঘৰ নং : 18 বয়স : 26 লিঙ্গ : মহিলা	CZH1791102 ফটো উপলব্ধ
88 নাম : চম্বাৰ চম্বাৰ প্রজা পিতাৰ নাম: পেতেৰা প্রজা ঘৰ নং : 18 বয়স : 23 লিঙ্গ : পুৰুষ	CZH1790328 ফটো উপলব্ধ	89 নাম : আৰতী প্রজা পিতাৰ নাম: পেতেৰা প্রজা ঘৰ নং : 18 বয়স : 22 লিঙ্গ : মহিলা	CZH1550979 ফটো উপলব্ধ	R 90 নাম : আৰতী আৰতী প্রজা পিতাৰ নাম: পেতেৰা প্রজা ঘৰ নং : 18 বয়স : 22 লিঙ্গ : মহিলা	CZH1791094 ফটো উপলব্ধ



91 নাম : জীতকু প্রজা পিতাৰ নাম : লাচিয়া প্রজা ঘৰ নং : 19 বয়স : 58 লিঙ্গ : পুৰুষ	CZH1455114 ফটো উপলব্ধ	92 নাম : অবিতা প্রজা পিতাৰ নাম : জিতকু প্রজা ঘৰ নং : 19 বয়স : 30 লিঙ্গ : মহিলা	CZH1729039 ফটো উপলব্ধ	R 93 নাম : জিনা প্রজা পিতাৰ নাম : জিতকু প্রজা ঘৰ নং : 19 বয়স : 29 লিঙ্গ : মহিলা	CZH0259259 ফটো উপলব্ধ
94 নাম : জিত প্রজা পিতাৰ নাম : জীতকু প্রজা ঘৰ নং : 19 বয়স : 28 লিঙ্গ : পুৰুষ	CZH0218909 ফটো উপলব্ধ	95 নাম : জিনা প্রজা স্বামীৰ নাম : জিতু প্রজা ঘৰ নং : 19 বয়স : 27 লিঙ্গ : মহিলা	CZH0210831 ফটো উপলব্ধ	96 নাম : দাচা প্রজা পিতাৰ নাম : চুকলাল ঘৰ নং : 20 বয়স : 66 লিঙ্গ : পুৰুষ	CZH1455136 ফটো উপলব্ধ
97 নাম : পুলমতী প্রজা পিতাৰ নাম : দাচা ঘৰ নং : 20 বয়স : 49 লিঙ্গ : মহিলা	CZH1455158 ফটো উপলব্ধ	98 নাম : চনজীত প্রজা পিতাৰ নাম : দাচা প্রজা ঘৰ নং : 20 বয়স : 43 লিঙ্গ : পুৰুষ	CZH1728967 ফটো উপলব্ধ	99 নাম : চঞ্জু প্রজা পিতাৰ নাম : দাচা প্রজা ঘৰ নং : 20 বয়স : 34 লিঙ্গ : পুৰুষ	CZH1728832 ফটো উপলব্ধ
100 নাম : বাহিল প্রজা পিতাৰ নাম : চনজীত প্রজা ঘৰ নং : 20 বয়স : 22 লিঙ্গ : মহিলা	SEW0099325 ফটো উপলব্ধ	E 101 নাম : কেশৱ প্রজা পিতাৰ নাম : তেৰাসিং প্রজা ঘৰ নং : 21 বয়স : 56 লিঙ্গ : পুৰুষ	CZH1455169 ফটো উপলব্ধ	102 নাম : মালতী প্রজা স্বামীৰ নাম : কেশৱ প্রজা ঘৰ নং : 21 বয়স : 50 লিঙ্গ : মহিলা	CZH1455170 ফটো উপলব্ধ
S 103 নাম : বিনা প্রজা পিতাৰ নাম : কেশৱ ঘৰ নং : 21 বয়স : 88 লিঙ্গ : মহিলা	CZH1455181 ফটো উপলব্ধ	104 নাম : অনুপ প্রজা পিতাৰ নাম : কেশৱ প্রজা ঘৰ নং : 21 বয়স : 37 লিঙ্গ : পুৰুষ	CZH1455192 ফটো উপলব্ধ	E 105 নাম : মিটাবেল প্রজা স্বামীৰ নাম : অনুপ প্রজা ঘৰ নং : 21 বয়স : 34 লিঙ্গ : মহিলা	CZH0261339 ফটো উপলব্ধ
106 নাম : ৰঞ্জিত প্রজা পিতাৰ নাম : কেশৱ প্রজা ঘৰ নং : 21 বয়স : 31 লিঙ্গ : পুৰুষ	CZH1728989 ফটো উপলব্ধ	107 নাম : ৰুমা প্রজা স্বামীৰ নাম : ৰঞ্জিত প্রজা ঘৰ নং : 21 বয়স : 30 লিঙ্গ : মহিলা	CZH1551233 ফটো উপলব্ধ	R 108 নাম : ৰুমা ৰুমা প্রজা স্বামীৰ নাম : ৰঞ্জিত প্রজা ঘৰ নং : 21 বয়স : 30 লিঙ্গ : মহিলা	CZH1790302 ফটো উপলব্ধ
109 নাম : অজিত প্রজা পিতাৰ নাম : কেশৱ প্রজা ঘৰ নং : 21 বয়স : 29 লিঙ্গ : পুৰুষ	CZH1728901 ফটো উপলব্ধ	110 নাম : জানমণি জানমণি প্রজা স্বামীৰ নাম : অনুপ প্রজা ঘৰ নং : 21 বয়স : 29 লিঙ্গ : মহিলা	CZH1790286 ফটো উপলব্ধ	111 নাম : বাবুৰাম প্রজা পিতাৰ নাম : চুকলাল প্রজা ঘৰ নং : 23 বয়স : 50 লিঙ্গ : পুৰুষ	CZH1455227 ফটো উপলব্ধ
112 নাম : চিমা প্রজা স্বামীৰ নাম : বাবুৰাম প্রজা ঘৰ নং : 23 বয়স : 47 লিঙ্গ : মহিলা	CZH1455238 ফটো উপলব্ধ	113 নাম : অনিতা প্রজা পিতাৰ নাম : বাবুৰাম প্রজা ঘৰ নং : 23 বয়স : 36 লিঙ্গ : মহিলা	CZH1729006 ফটো উপলব্ধ	S 114 নাম : অনিমা প্রজা পিতাৰ নাম : বাবুৰাম প্রজা ঘৰ নং : 23 বয়স : 30 লিঙ্গ : মহিলা	CZH0222786 ফটো উপলব্ধ
S 115 নাম : গীতা প্রজা পিতাৰ নাম : বাবুৰাম প্রজা ঘৰ নং : 23 বয়স : 29 লিঙ্গ : মহিলা	CZH1729017 ফটো উপলব্ধ	E 116 নাম : সুভাষ প্রজা পিতাৰ নাম : বিষ্ণু ঘৰ নং : 23 বয়স : 48 লিঙ্গ : পুৰুষ	CZH1455249 ফটো উপলব্ধ	117 নাম : মনী প্রজা পিতাৰ নাম : কমলু প্রজা ঘৰ নং : 25 বয়স : 49 লিঙ্গ : মহিলা	CZH1460339 ফটো উপলব্ধ
118 নাম : বিক্রম প্রজা পিতাৰ নাম : কমলা প্রজা ঘৰ নং : 25 বয়স : 48 লিঙ্গ : পুৰুষ	CZH1460293 ফটো উপলব্ধ	119 নাম : চুতু প্রজা পিতাৰ নাম : কমলু ঘৰ নং : 25 বয়স : 44 লিঙ্গ : পুৰুষ	CZH1455261 ফটো উপলব্ধ	E 120 নাম : সাবিত্ৰী প্রজা স্বামীৰ নাম : বিক্রম প্রজা ঘৰ নং : 25 বয়স : 41 লিঙ্গ : মহিলা	CZH1460306 ফটো উপলব্ধ



121 নাম : জোনাকী প্রজা স্বামীৰ নাম : বিক্রম প্রজা ঘৰ নং : 25 বয়স : 40 লিঙ্গ : মহিলা	CZH0211102 ফটো উপলব্ধ	122 নাম : বাবুল প্রজা পিতাৰ নাম : লক্ষেশ্বৰ প্রজা ঘৰ নং : 25 বয়স : 30 লিঙ্গ : পুৰুষ	CZH0211375 ফটো উপলব্ধ	123 নাম : কৃপা প্রজা স্বামীৰ নাম : গণেশ প্রজা ঘৰ নং : 25 অ বয়স : 41 লিঙ্গ : মহিলা	CZH1729175 ফটো উপলব্ধ
124 নাম : দীপক প্রজা অন্যান্য : জ্যোতি প্রজা ঘৰ নং : 25 ক বয়স : 45 লিঙ্গ : পুৰুষ	SEW0039859 ফটো উপলব্ধ	E 125 নাম : লক্ষেশ্বৰ প্রজা মাতৃৰ নাম : বৰ্ণিনী প্রজা ঘৰ নং : 25 খ বয়স : 48 লিঙ্গ : পুৰুষ	CZH1460420 ফটো উপলব্ধ	126 নাম : মণি প্রজা স্বামীৰ নাম : লক্ষেশ্বৰ প্রজা ঘৰ নং : 25 খ বয়স : 44 লিঙ্গ : মহিলা	CZH1728898 ফটো উপলব্ধ
E 127 নাম : চাইবু মুড়া পিতাৰ নাম : খাইৰিয়া ঘৰ নং : 26 বয়স : 51 লিঙ্গ : পুৰুষ	CZH1455283 ফটো উপলব্ধ	128 নাম : বিজয় মুড়া পিতাৰ নাম : চাইবু মুড়া ঘৰ নং : 26 বয়স : 31 লিঙ্গ : পুৰুষ	CZH1460395 ফটো উপলব্ধ	129 নাম : প্রদীপ মুড়া পিতাৰ নাম : চাইবু মুড়া ঘৰ নং : 26 বয়স : 29 লিঙ্গ : পুৰুষ	CZH1460408 ফটো উপলব্ধ
130 নাম : চনালী মুড়া স্বামীৰ নাম : বিজয় মুড়া ঘৰ নং : 26 বয়স : 29 লিঙ্গ : মহিলা	CZH0503375 ফটো উপলব্ধ	131 নাম : কম্পনা মুৰা স্বামীৰ নাম : প্রদীপ মুৰা ঘৰ নং : 26 বয়স : 28 লিঙ্গ : মহিলা	CZH0343004 ফটো উপলব্ধ	S 132 নাম : দেবাবী মুড়া পিতাৰ নাম : চিৰো মুড়া ঘৰ নং : 26 বয়স : 28 লিঙ্গ : মহিলা	CZH0342576 ফটো উপলব্ধ
133 নাম : বুপালী প্রজা স্বামীৰ নাম : বিকাশ প্রজা ঘৰ নং : 26 বয়স : 26 লিঙ্গ : মহিলা	CZH0426981 ফটো উপলব্ধ	E 134 নাম : ভন্দলা প্রজা পিতাৰ নাম : বিকুল ঘৰ নং : 27 বয়স : 57 লিঙ্গ : পুৰুষ	CZH1455307 ফটো উপলব্ধ	135 নাম : গিতা প্রজা পিতাৰ নাম : ভন্দলা প্রজা ঘৰ নং : 27 বয়স : 55 লিঙ্গ : মহিলা	CZH1551209 ফটো উপলব্ধ
136 নাম : লৱিন প্রজা পিতাৰ নাম : ভন্দলা প্রজা ঘৰ নং : 29 বয়স : 27 লিঙ্গ : পুৰুষ	CZH0211565 ফটো উপলব্ধ	137 নাম : প্ৰানেশ্বৰী প্রজা স্বামীৰ নাম : তিমা প্রজা ঘৰ নং : 28 বয়স : 57 লিঙ্গ : মহিলা	CZH1455329 ফটো উপলব্ধ	138 নাম : ঘনৱতী হাজৰিকা স্বামীৰ নাম : সন্দ্রেশ্বৰ হাজৰিকা ঘৰ নং : 28 বয়স : 48 লিঙ্গ : মহিলা	CZH1456128 ফটো উপলব্ধ
139 নাম : কেশৱ হাজৰিকা পিতাৰ নাম : ইন্দ্ৰেশ্বৰ হাজৰিকা ঘৰ নং : 28 বয়স : 34 লিঙ্গ : মহিলা	CZH1460237 ফটো উপলব্ধ	140 নাম : শীলা পৰ্জা স্বামীৰ নাম : গুলচৰণ পৰ্জা ঘৰ নং : 28 বয়স : 30 লিঙ্গ : মহিলা	CZH0343020 ফটো উপলব্ধ	141 নাম : গীতা প্রজা স্বামীৰ নাম : বাৰ্জেশ প্রজা ঘৰ নং : 28 বয়স : 29 লিঙ্গ : মহিলা	CZH0218875 ফটো উপলব্ধ
142 নাম : অনীতা প্রজা পিতাৰ নাম : পানেশ্বৰী প্রজা ঘৰ নং : 24 বয়স : 26 লিঙ্গ : মহিলা	CZH0350215 ফটো উপলব্ধ	143 নাম : মাংৰা মুড়া পিতাৰ নাম : কীনা ঘৰ নং : 28 বয়স : 51 লিঙ্গ : পুৰুষ	CZH1455330 ফটো উপলব্ধ	144 নাম : চালমী মুড়া স্বামীৰ নাম : মাংৰা ঘৰ নং : 28 বয়স : 47 লিঙ্গ : মহিলা	CZH1455341 ফটো উপলব্ধ
145 নাম : কথি মাৰি স্বামীৰ নাম : চুচেন ঘৰ নং : 29 ক বয়স : 49 লিঙ্গ : মহিলা	CZH1455352 ফটো উপলব্ধ	146 নাম : বুধৰাম উৰাং পিতাৰ নাম : বন্দনা উৰাং ঘৰ নং : 30 বয়স : 60 লিঙ্গ : পুৰুষ	CZH1455396 ফটো উপলব্ধ	147 নাম : গিন উৰাং স্বামীৰ নাম : বুধৰাম উৰাং ঘৰ নং : 30 বয়স : 49 লিঙ্গ : মহিলা	CZH1455409 ফটো উপলব্ধ
S 148 নাম : বিণা উৰাং পিতাৰ নাম : দেৱাৰু উৰাং ঘৰ নং : 30 বয়স : 83 লিঙ্গ : মহিলা	CZH1729028 ফটো উপলব্ধ	149 নাম : দিপালী উৰাং পিতাৰ নাম : বুধৰাম উৰাং ঘৰ নং : 30 বয়স : 29 লিঙ্গ : মহিলা	CZH0412247 ফটো উপলব্ধ	150 নাম : ললিতা উৰাং পিতাৰ নাম : বুধৰাম উৰাং ঘৰ নং : 30 বয়স : 26 লিঙ্গ : মহিলা	CZH0425645 ফটো উপলব্ধ

151 নাম : বিশুজিৎ উৰাং পিতাৰ নাম: বুধৰাম উৰাং ঘৰ নং : 30 বয়স : 24 লিঙ্গ : পুৰুষ	CZH0526459 ফটো উপলব্ধ	152 নাম : দেবাবু উৰাং পিতাৰ নাম: বাদনা উৰাং ঘৰ নং : 30 অ বয়স : 61 লিঙ্গ : পুৰুষ	CZH1455374 ফটো উপলব্ধ	153 নাম : লক্ষী উৰাং পিতাৰ নাম: দেববু উৰাং ঘৰ নং : 30 অ বয়স : 56 লিঙ্গ : মহিলা	CZH1455385 ফটো উপলব্ধ
154 নাম : ফুল উৰাং পিতাৰ নাম: বিজয় উৰাং ঘৰ নং : 30 অ বয়স : 28 লিঙ্গ : মহিলা	CZH0210955 ফটো উপলব্ধ	155 নাম : অজয় উৰাং পিতাৰ নাম: দেবাবু উৰাং ঘৰ নং : 31 বয়স : 37 লিঙ্গ : পুৰুষ	CZH1729119 ফটো উপলব্ধ	156 নাম : চামিলি উৰাং স্বামীৰ নাম: অজয় উৰাং ঘৰ নং : 31 বয়স : 34 লিঙ্গ : মহিলা	CZH1729108 ফটো উপলব্ধ
E 157 নাম : মত উৰাং পিতাৰ নাম: বুধৰাম উৰাং ঘৰ নং : 33 বয়স : 88 লিঙ্গ : পুৰুষ	CZH1728956 ফটো উপলব্ধ	158 নাম : চান উৰাং পিতাৰ নাম: বুধু ঘৰ নং : 34 বয়স : 53 লিঙ্গ : পুৰুষ	CZH1455465 ফটো উপলব্ধ	E 159 নাম : মিনতি উৰাং স্বামীৰ নাম: চান ঘৰ নং : 34 বয়স : 49 লিঙ্গ : মহিলা	CZH1455476 ফটো উপলব্ধ
160 নাম : বিপুল উৰাং পিতাৰ নাম: চানু উৰাং ঘৰ নং : 38 বয়স : 34 লিঙ্গ : পুৰুষ	CZH0211755 ফটো উপলব্ধ	161 নাম : অমৰিজিত উৰাং পিতাৰ নাম: সানো উৰাং ঘৰ নং : 34 বয়স : 29 লিঙ্গ : পুৰুষ	CZH0344051 ফটো উপলব্ধ	162 নাম : বিৰছমনি উৰাং পিতাৰ নাম: চান উৰাং ঘৰ নং : 38 বয়স : 28 লিঙ্গ : মহিলা	CZH0211193 ফটো উপলব্ধ
163 নাম : দীপক শইকীয়া পিতাৰ নাম: ত্ৰয়োধৰ শইকীয়া ঘৰ নং : 35 বয়স : 59 লিঙ্গ : পুৰুষ	SEW0106393 ফটো উপলব্ধ	164 নাম : বিনতি উৰাং স্বামীৰ নাম: দিপক উৰাং ঘৰ নং : 35 বয়স : 33 লিঙ্গ : মহিলা	CZH1752416 ফটো উপলব্ধ	165 নাম : মেমু প্রজা পিতাৰ নাম: জমু ঘৰ নং : 36 বয়স : 45 লিঙ্গ : মহিলা	CZH1455523 ফটো উপলব্ধ
166 নাম : শ্যাম উৰাং পিতাৰ নাম: মাংৰা উৰাং ঘৰ নং : 36 বয়স : 36 লিঙ্গ : পুৰুষ	CZH1729153 ফটো উপলব্ধ	167 নাম : মীন্টু প্রজা পিতাৰ নাম: জয়ু প্রজা ঘৰ নং : 36 বয়স : 35 লিঙ্গ : পুৰুষ	CZH0526939 ফটো উপলব্ধ	168 নাম : অঞ্জু উৰাং স্বামীৰ নাম: শ্যাম উৰাং ঘৰ নং : 36 বয়স : 33 লিঙ্গ : মহিলা	CZH1729142 ফটো উপলব্ধ
169 নাম : মণিকা প্রজা স্বামীৰ নাম: মীন্টু প্রজা ঘৰ নং : 36 বয়স : 32 লিঙ্গ : মহিলা	CZH0527333 ফটো উপলব্ধ	E 170 নাম : দুলেশ্বৰ উৰাং পিতাৰ নাম: বৃহৎপতিয়া ঘৰ নং : 37 বয়স : 60 লিঙ্গ : পুৰুষ	CZH1455534 ফটো উপলব্ধ	171 নাম : ফুলেশ্বৰী উৰাং স্বামীৰ নাম: দুলেশ্বৰ ঘৰ নং : 37 বয়স : 56 লিঙ্গ : মহিলা	CZH1455545 ফটো উপলব্ধ
E 172 নাম : মোহন মুড়া পিতাৰ নাম: চুকা মুড়া ঘৰ নং : 37 বয়স : 50 লিঙ্গ : পুৰুষ	CZH1454768 ফটো উপলব্ধ	173 নাম : ৰতনী মুড়া স্বামীৰ নাম: মোহন মুড়া ঘৰ নং : 37 বয়স : 49 লিঙ্গ : মহিলা	CZH1454779 ফটো উপলব্ধ	174 নাম : চুনিল উৰাং পিতাৰ নাম: দুলেশ্বৰ ঘৰ নং : 39 বয়স : 41 লিঙ্গ : পুৰুষ	CZH1455556 ফটো উপলব্ধ
175 নাম : ৰূপালী উৰাং স্বামীৰ নাম: সুনীল উৰাং ঘৰ নং : 37 বয়স : 29 লিঙ্গ : মহিলা	SEW0055244 ফটো উপলব্ধ	176 নাম : ধন্থী তিব্বকী স্বামীৰ নাম: অনীল তিব্বকী ঘৰ নং : 37 বয়স : 28 লিঙ্গ : মহিলা	CZH0527101 ফটো উপলব্ধ	177 নাম : অনীল তিব্বকী পিতাৰ নাম: দুলেশ্বৰ তিব্বকী ঘৰ নং : 37 বয়স : 26 লিঙ্গ : পুৰুষ	CZH0526814 ফটো উপলব্ধ
178 নাম : জ্যোতি প্রজা স্বামীৰ নাম: দীপক প্রজা ঘৰ নং : 38 বয়স : 39 লিঙ্গ : মহিলা	CZH1729051 ফটো উপলব্ধ	E 179 নাম : কান তিব্বকী পিতাৰ নাম: বুধৰাম ঘৰ নং : 38 বয়স : 86 লিঙ্গ : পুৰুষ	CZH1455603 ফটো উপলব্ধ	180 নাম : বাবল লস্ম্যান উৰাং পিতাৰ নাম: কানু ঘৰ নং : 39 বয়স : 44 লিঙ্গ : পুৰুষ	CZH1455614 ফটো উপলব্ধ

181 নাম : মনছলী স্বামীৰ নাম: বাবলু ঘৰ নং : 39 বয়স : 39 লিঙ্গ : মহিলা	CZH1455625 ফটো উপলব্ধ	182 নাম : সুৰজ উৰাং পিতাৰ নাম: বাবলু উৰাং ঘৰ নং : 39 বয়স : 25 লিঙ্গ : পুৰুষ	CZH0526806 ফটো উপলব্ধ	# 183 নাম : জয়ন্তী উৰাং স্বামীৰ নাম: সুৰজ মাঝি ঘৰ নং : 39 বয়স : 25 লিঙ্গ : মহিলা	SEW0006890 ফটো উপলব্ধ
S 184 নাম : সালিনা উৰাং তিৰকী পিতাৰ নাম: বাবলু উৰাং ঘৰ নং : 39 বয়স : 23 লিঙ্গ : মহিলা	CZH0527051 ফটো উপলব্ধ	185 নাম : সনজ উৰাং পিতাৰ নাম: অজীত উৰাং ঘৰ নং : 40 বয়স : 26 লিঙ্গ : পুৰুষ	CZH0526707 ফটো উপলব্ধ	186 নাম : সনজীত উৰাং পিতাৰ নাম: অজীত উৰাং ঘৰ নং : 40 বয়স : 24 লিঙ্গ : পুৰুষ	CZH0526756 ফটো উপলব্ধ
187 নাম : নিখিল উৰাং পিতাৰ নাম: বাবলু উৰাং ঘৰ নং : 40 বয়স : 22 লিঙ্গ : পুৰুষ	CZH1513035 ফটো উপলব্ধ	188 নাম : অজীত উৰাং পিতাৰ নাম: বদন উৰাং ঘৰ নং : 82 বয়স : 52 লিঙ্গ : পুৰুষ	CZH1455636 ফটো উপলব্ধ	189 নাম : মালতী তিৰকী স্বামীৰ নাম: গান্দ ঘৰ নং : 49 বয়স : 49 লিঙ্গ : মহিলা	CZH1455647 ফটো উপলব্ধ
190 নাম : তৃষ্ণা উৰাং স্বামীৰ নাম: বিক্রম উৰাং ঘৰ নং : 41 বয়স : 33 লিঙ্গ : মহিলা	SEW0018309 ফটো উপলব্ধ	# 191 নাম : বিনোদ প্রজা মাতৃৰ নাম: পদুমী প্রজা ঘৰ নং : 41 বয়স : 22 লিঙ্গ : পুৰুষ	SEW0055483 ফটো উপলব্ধ	192 নাম : সমীৰ প্রজা মাতৃৰ নাম: পদুমী প্রজা ঘৰ নং : 41 বয়স : 20 লিঙ্গ : পুৰুষ	SEW0055640 ফটো উপলব্ধ
193 নাম : বিপল উৰাং পিতাৰ নাম: দুখীয়া উৰাং ঘৰ নং : 41 ক বয়স : 36 লিঙ্গ : পুৰুষ	SEW0055418 ফটো উপলব্ধ	194 নাম : বিনিতা উৰাং স্বামীৰ নাম: বিক্রম উৰাং ঘৰ নং : 41 ক বয়স : 35 লিঙ্গ : মহিলা	CZH1728810 ফটো উপলব্ধ	195 নাম : বুদ্ধিনী উৰাং স্বামীৰ নাম: বিপুল উৰাং ঘৰ নং : 41 খ বয়স : 49 লিঙ্গ : মহিলা	SEW0055533 ফটো উপলব্ধ
196 নাম : বিক্রম উৰাং পিতাৰ নাম: সান্দু উৰাং ঘৰ নং : 81 ক বয়স : 38 লিঙ্গ : পুৰুষ	CZH1728809 ফটো উপলব্ধ	197 নাম : জীতেন প্রজা পিতাৰ নাম: চুকৰাম ঘৰ নং : 82 বয়স : 56 লিঙ্গ : পুৰুষ	CZH1455669 ফটো উপলব্ধ	198 নাম : চুকমনি মুড়া স্বামীৰ নাম: দুখান ঘৰ নং : 83 বয়স : 66 লিঙ্গ : মহিলা	CZH1455692 ফটো উপলব্ধ
199 নাম : নিৰ দিহিঙীয়া স্বামীৰ নাম: ত্ৰৈলোক্য দিহিঙীয়া ঘৰ নং : 83 বয়স : 52 লিঙ্গ : মহিলা	CZH0114058 ফটো উপলব্ধ	200 নাম : ছমাৰী মুড়া স্বামীৰ নাম: গুনা মুড়া ঘৰ নং : 83 বয়স : 39 লিঙ্গ : মহিলা	CZH0114157 ফটো উপলব্ধ	201 নাম : অৰণ মুড়া পিতাৰ নাম: গুনা মুড়া ঘৰ নং : 83 বয়স : 31 লিঙ্গ : পুৰুষ	CZH0211771 ফটো উপলব্ধ
202 নাম : ৰোৰেন মুড়া পিতাৰ নাম: গুনা মুড়া ঘৰ নং : 83 বয়স : 27 লিঙ্গ : পুৰুষ	CZH0211763 ফটো উপলব্ধ	203 নাম : ৰমেশ মুড়া পিতাৰ নাম: দুখান ঘৰ নং : 88 বয়স : 50 লিঙ্গ : পুৰুষ	CZH1455716 ফটো উপলব্ধ	204 নাম : বৃধনী মুড়া স্বামীৰ নাম: ৰমেশ ঘৰ নং : 88 বয়স : 43 লিঙ্গ : মহিলা	CZH1455727 ফটো উপলব্ধ
205 নাম : জনালী মুৰা স্বামীৰ নাম: সঞ্জয় মুৰা ঘৰ নং : 44 বয়স : 26 লিঙ্গ : মহিলা	CZH0342956 ফটো উপলব্ধ	206 নাম : আকাশ প্রজা পিতাৰ নাম: জুমা প্রজা ঘৰ নং : 45 বয়স : 25 লিঙ্গ : পুৰুষ	SEW0055152 ফটো উপলব্ধ	207 নাম : ৰূপালী প্রজা স্বামীৰ নাম: আকাশ প্রজা ঘৰ নং : 45 বয়স : 24 লিঙ্গ : মহিলা	SEW0055210 ফটো উপলব্ধ
208 নাম : কৃষ্ণা বৰুৱা স্বামীৰ নাম: মুহিৰাম ঘৰ নং : 86 বয়স : 50 লিঙ্গ : মহিলা	CZH1455738 ফটো উপলব্ধ	209 নাম : প্ৰাঞ্জল বৰুৱা মাতৃৰ নাম: কৃষ্ণা বৰুৱা ঘৰ নং : 46 বয়স : 31 লিঙ্গ : পুৰুষ	CZH1460066 ফটো উপলব্ধ	210 নাম : দিম্পী শইকীয়া স্বামীৰ নাম: প্ৰাঞ্জল বৰুৱা ঘৰ নং : 46 বয়স : 27 লিঙ্গ : মহিলা	CZH0277616 ফটো উপলব্ধ



211 নাম : সুনীত্ৰা মুড়া স্বামীৰ নাম: বাৰ্জেশ মুড়া ঘৰ নং : 89 বয়স : 35 লিঙ্গ : মহিলা	CZH0211110 ফটো উপলব্ধ	212 নাম : বাৰ্জেশ মুড়া পিতাৰ নাম: চামিৰা মুড়া ঘৰ নং : 89 বয়স : 30 লিঙ্গ : পুৰুষ	CZH1460373 ফটো উপলব্ধ	213 নাম : কমল বৰুৱা পিতাৰ নাম: বাৰেশ্বৰ ঘৰ নং : 87 বয়স : 81 লিঙ্গ : পুৰুষ	CZH1455885 ফটো উপলব্ধ
E 214 নাম : ভৰকান্ত বৰুৱা পিতাৰ নাম: কমল বৰুৱা ঘৰ নং : 48 বয়স : 54 লিঙ্গ : পুৰুষ	CZH1455909 ফটো উপলব্ধ	215 নাম : মন্দিৰা ফকন বৰুৱা স্বামীৰ নাম: ভৰকান্ত বৰুৱা ঘৰ নং : 48 বয়স : 52 লিঙ্গ : মহিলা	CZH1455910 ফটো উপলব্ধ	216 নাম : চুকুৰমণি উৰাং স্বামীৰ নাম: জিতু উৰাং ঘৰ নং : 048 বয়স : 37 লিঙ্গ : মহিলা	CZH1729120 ফটো উপলব্ধ
217 নাম : গীতাৰ্থ বৰুৱা পিতাৰ নাম: ভৰ বৰুৱা ঘৰ নং : 48 বয়স : 24 লিঙ্গ : পুৰুষ	CZH1371236 ফটো উপলব্ধ	218 নাম : বাবুল পানিকা পিতাৰ নাম: দয়া ঘৰ নং : 50 বয়স : 49 লিঙ্গ : পুৰুষ	CZH1455965 ফটো উপলব্ধ	219 নাম : কল্পনা হাজৰিকা পিতাৰ নাম: লোহিত ঘৰ নং : 52 বয়স : 48 লিঙ্গ : মহিলা	CZH1456015 ফটো উপলব্ধ
220 নাম : জনোজয় হাজৰিকা পিতাৰ নাম: লোহিত ঘৰ নং : 52 বয়স : 46 লিঙ্গ : পুৰুষ	CZH1456037 ফটো উপলব্ধ	221 নাম : তৰণ হাজৰিকা পিতাৰ নাম: লোহিত ঘৰ নং : 52 বয়স : 44 লিঙ্গ : পুৰুষ	CZH1456048 ফটো উপলব্ধ	222 নাম : অজন্তা হাজৰিকা স্বামীৰ নাম: জনোজয় হাজৰিকা ঘৰ নং : 52 বয়স : 42 লিঙ্গ : মহিলা	CZH1728865 ফটো উপলব্ধ
223 নাম : নিতুমনি হাজৰিকা স্বামীৰ নাম: লোহিত ঘৰ নং : 52 বয়স : 39 লিঙ্গ : মহিলা	CZH1456059 ফটো উপলব্ধ	S 224 নাম : ছয়নিকা হাজৰিকা পিতাৰ নাম: তৰুণ হাজৰিকা ঘৰ নং : 52 বয়স : 23 লিঙ্গ : মহিলা	SEW0018366 ফটো উপলব্ধ	225 নাম : অজিত হাজৰিকা পিতাৰ নাম: দুলাল হাজৰিকা ঘৰ নং : 53ক বয়স : 44 লিঙ্গ : পুৰুষ	CZH0341982 ফটো উপলব্ধ
226 নাম : অজন্তা কোঁৱৰ হাজৰিকা স্বামীৰ নাম: মনোজ হাজৰিকা ঘৰ নং : 53এ বয়স : 32 লিঙ্গ : মহিলা	CZH1809292 ফটো উপলব্ধ	227 নাম : দুলাল হাজৰিকা পিতাৰ নাম: ধলাবৰ হাজৰিকা ঘৰ নং : 53ক বয়স : 68 লিঙ্গ : পুৰুষ	CZH1456060 ফটো উপলব্ধ	228 নাম : হৰেশ্বৰী হাজৰিকা স্বামীৰ নাম: দুলাল হাজৰিকা ঘৰ নং : 53ক বয়স : 64 লিঙ্গ : মহিলা	CZH1456071 ফটো উপলব্ধ
229 নাম : হীৰা বৰুৱা স্বামীৰ নাম: অজিত হাজৰিকা ঘৰ নং : 53ক বয়স : 46 লিঙ্গ : মহিলা	CZH0346593 ফটো উপলব্ধ	230 নাম : ৰাজ হাজৰিকা পিতাৰ নাম: দুলাল ঘৰ নং : 50ক বয়স : 45 লিঙ্গ : পুৰুষ	CZH1456082 ফটো উপলব্ধ	231 নাম : মনোজ হাজৰিকা পিতাৰ নাম: দুলাল ঘৰ নং : 50ক বয়স : 37 লিঙ্গ : পুৰুষ	CZH1456106 ফটো উপলব্ধ
232 নাম : দুলেশ্বৰী হাজৰিকা স্বামীৰ নাম: সবুকন ঘৰ নং : 58 বয়স : 58 লিঙ্গ : মহিলা	CZH1456139 ফটো উপলব্ধ	233 নাম : ফুলেশ্বৰী তয়ে হাজৰিকা পিতাৰ নাম: আদিত্য হাজৰিকা ঘৰ নং : 54 বয়স : 52 লিঙ্গ : মহিলা	CZH0344580 ফটো উপলব্ধ	234 নাম : আদিত্য পিতাৰ নাম: সবুকন ঘৰ নং : 58 বয়স : 39 লিঙ্গ : পুৰুষ	CZH1456151 ফটো উপলব্ধ
235 নাম : মনিৰাম হাজৰিকা পিতাৰ নাম: গুণাৰাম হাজৰিকা ঘৰ নং : 55 বয়স : 60 লিঙ্গ : পুৰুষ	CZH1456195 ফটো উপলব্ধ	236 নাম : লাবণ্য হাজৰিকা স্বামীৰ নাম: মণিৰাম হাজৰিকা ঘৰ নং : 55 বয়স : 56 লিঙ্গ : মহিলা	CZH1456208 ফটো উপলব্ধ	237 নাম : ধৰণী শংকৰ হাজৰিকা পিতাৰ নাম: মনিৰাম হাজৰিকা ঘৰ নং : 55 বয়স : 36 লিঙ্গ : পুৰুষ	CZH1456184 ফটো উপলব্ধ
238 নাম : স্বপ্না শইকিয়া হাজৰিকা স্বামীৰ নাম: ধৰণী শংকৰ হাজৰিকা ঘৰ নং : 55 বয়স : 36 লিঙ্গ : মহিলা	CZH0346619 ফটো উপলব্ধ	239 নাম : লক্ষ্মী প্ৰিয় গগৈ স্বামীৰ নাম: বিষ্ণু গগৈ ঘৰ নং : 55 বয়স : 25 লিঙ্গ : মহিলা	CZH1784024 ফটো উপলব্ধ	240 নাম : হৰেশ্বৰ গগৈ মাতৃৰ নাম: বিবি গগৈ ঘৰ নং : 55 বয়স : 24 লিঙ্গ : পুৰুষ	CZH1800028 ফটো উপলব্ধ

E 241 নাম : চিতিমা হাজৰিকা স্বামীৰ নাম : জয়ন্ত ঘৰ নং : 56 বয়স : 66 লিঙ্গ : মহিলা	CZH1456231 ফটো উপলব্ধ	242 নাম : পিৰিস্মতা গগৈ স্বামীৰ নাম : মহন গগৈ ঘৰ নং : 56 বয়স : 27 লিঙ্গ : মহিলা	CZH1784032 ফটো উপলব্ধ	E 243 নাম : পাতলি হাজৰিকা স্বামীৰ নাম : কমেশ্বৰ হাজৰিকা ঘৰ নং : 57 বয়স : 56 লিঙ্গ : মহিলা	CZH1456253 ফটো উপলব্ধ
E 244 নাম : বধু মুড়া পিতাৰ নাম : চিল্লু মুড়া ঘৰ নং : 58 বয়স : 60 লিঙ্গ : পুৰুষ	CZH1456275 ফটো উপলব্ধ	245 নাম : শান্তি মুড়া স্বামীৰ নাম : বধু মুড়া ঘৰ নং : 58 বয়স : 56 লিঙ্গ : মহিলা	CZH1456286 ফটো উপলব্ধ	246 নাম : ফুল মুৰা স্বামীৰ নাম : ভক্ৰ মুড়া ঘৰ নং : 58 বয়স : 46 লিঙ্গ : মহিলা	CZH1456311 ফটো উপলব্ধ
247 নাম : বিজয় মুড়া পিতাৰ নাম : বধু মুড়া ঘৰ নং : 58 বয়স : 44 লিঙ্গ : পুৰুষ	CZH1456322 ফটো উপলব্ধ	248 নাম : মিছিল মুড়া পিতাৰ নাম : বিনু মুড়া ঘৰ নং : 58 বয়স : 34 লিঙ্গ : পুৰুষ	CZH0116129 ফটো উপলব্ধ	249 নাম : ভবেন গগৈ পিতাৰ নাম : দন্ডি গগৈ ঘৰ নং : 59 বয়স : 75 লিঙ্গ : পুৰুষ	CZH1456333 ফটো উপলব্ধ
R 250 নাম : অনমা হাজৰিকা স্বামীৰ নাম : মনেশ্বৰ হাজৰিকা ঘৰ নং : 59 বয়স : 53 লিঙ্গ : মহিলা	SEW0018549 ফটো উপলব্ধ	251 নাম : অকনি গগৈ স্বামীৰ নাম : ভবেন গগৈ ঘৰ নং : 59 বয়স : 48 লিঙ্গ : মহিলা	CZH1456344 ফটো উপলব্ধ	252 নাম : বিমান গগৈ পিতাৰ নাম : ভবেন গগৈ ঘৰ নং : 59 বয়স : 41 লিঙ্গ : পুৰুষ	CZH1456355 ফটো উপলব্ধ
253 নাম : বৰ্ণালী গগৈ স্বামীৰ নাম : বিমান গগৈ ঘৰ নং : 59 বয়স : 31 লিঙ্গ : মহিলা	CZH0210740 ফটো উপলব্ধ	254 নাম : বীমা হাজৰিকা পিতাৰ নাম : মনেশ্বৰ হাজৰিকা ঘৰ নং : 59 বয়স : 26 লিঙ্গ : মহিলা	CZH0211342 ফটো উপলব্ধ	255 নাম : মনেশ্বৰ হাজৰিকা পিতাৰ নাম : হালিৰাম ঘৰ নং : 59ক বয়স : 51 লিঙ্গ : পুৰুষ	CZH1456366 ফটো উপলব্ধ
256 নাম : অনিমা হাজৰিকা স্বামীৰ নাম : খনেশ্বৰ ঘৰ নং : 59ক বয়স : 47 লিঙ্গ : মহিলা	CZH1456377 ফটো উপলব্ধ	257 নাম : সঞ্জিৱ হাজৰিকা পিতাৰ নাম : মনেশ্বৰ হাজৰিকা ঘৰ নং : 59ক বয়স : 29 লিঙ্গ : পুৰুষ	CZH1728923 ফটো উপলব্ধ	258 নাম : মামনি শইকীয়া স্বামীৰ নাম : মাখন শইকীয়া ঘৰ নং : 60 বয়স : 65 লিঙ্গ : মহিলা	SEW0006957 ফটো উপলব্ধ
259 নাম : মাখন শইকীয়া পিতাৰ নাম : গুটিবৰ ঘৰ নং : 60 বয়স : 56 লিঙ্গ : পুৰুষ	CZH1456388 ফটো উপলব্ধ	260 নাম : ভাগভ শইকীয়া পিতাৰ নাম : মাখন ঘৰ নং : 60 বয়স : 38 লিঙ্গ : পুৰুষ	CZH1456402 ফটো উপলব্ধ	261 নাম : ববী শইকীয়া স্বামীৰ নাম : ভাগভ শইকীয়া ঘৰ নং : 60 বয়স : 33 লিঙ্গ : মহিলা	CZH1460271 ফটো উপলব্ধ
262 নাম : সোণেশ্বৰ শইকীয়া পিতাৰ নাম : গুটিবৰ ঘৰ নং : 61 বয়স : 57 লিঙ্গ : পুৰুষ	CZH1456424 ফটো উপলব্ধ	263 নাম : শান্তি শইকীয়া স্বামীৰ নাম : সোণেশ্বৰ ঘৰ নং : 61 বয়স : 49 লিঙ্গ : মহিলা	CZH1456435 ফটো উপলব্ধ	264 নাম : ললিতা শইকীয়া স্বামীৰ নাম : বৰুণ শইকীয়া ঘৰ নং : 61 বয়স : 49 লিঙ্গ : মহিলা	CZH1456468 ফটো উপলব্ধ
# 265 নাম : প্ৰতিম কিশোৰ শইকীয়া পিতাৰ নাম : সোণেশ্বৰ শইকীয়া ঘৰ নং : 61 বয়স : 38 লিঙ্গ : পুৰুষ	CZH0521740 ফটো উপলব্ধ	266 নাম : শশাংক পল্লব শইকীয়া মাতৃৰ নাম : ললিতা শইকীয়া ঘৰ নং : 61 বয়স : 20 লিঙ্গ : পুৰুষ	SEW0006908 ফটো উপলব্ধ	E 267 নাম : মনেশ্বৰ মাৰি পিতাৰ নাম : ভদীয়া ঘৰ নং : 62 বয়স : 55 লিঙ্গ : পুৰুষ	CZH1456480 ফটো উপলব্ধ
268 নাম : তুচুমনি মাৰি স্বামীৰ নাম : মনেশ্বৰ ঘৰ নং : 62 বয়স : 49 লিঙ্গ : মহিলা	CZH1456491 ফটো উপলব্ধ	269 নাম : চন্দ্ৰ মাৰী পিতাৰ নাম : মনেশ্বৰ মাৰী ঘৰ নং : 62 বয়স : 33 লিঙ্গ : পুৰুষ	CZH0149807 ফটো উপলব্ধ	270 নাম : তৰুণ মাৰি পিতাৰ নাম : মনেশ্বৰ মাৰি ঘৰ নং : 62 বয়স : 29 লিঙ্গ : পুৰুষ	CZH0343814 ফটো উপলব্ধ

<p>271</p> <p>নাম : মাধব মাঝি পিতাৰ নাম: মনেশ্বৰ মাঝি ঘৰ নং : 62 বয়স : 26 লিঙ্গ : পুৰুষ</p> <p>ফটো উপলব্ধ</p>	CZH0438861	<p>E 272</p> <p>নাম : বুকীনী উৰাং স্বামীৰ নাম: দাসকন উৰাং ঘৰ নং : 63 বয়স : 69 লিঙ্গ : মহিলা</p> <p>ফটো উপলব্ধ</p>	CZH1456504	<p>E 273</p> <p>নাম : বেটু উৰাং পিতাৰ নাম: দাসকন উৰাং ঘৰ নং : 63 বয়স : 49 লিঙ্গ : পুৰুষ</p> <p>ফটো উপলব্ধ</p>	CZH1456559
<p>E 274</p> <p>নাম : পবন উৰাং পিতাৰ নাম: দাসকন উৰাং ঘৰ নং : 63 বয়স : 49 লিঙ্গ : পুৰুষ</p> <p>ফটো উপলব্ধ</p>	CZH1456515	<p>S 275</p> <p>নাম : বিমলা উৰাং স্বামীৰ নাম: পবন উৰাং ঘৰ নং : 63 বয়স : 45 লিঙ্গ : মহিলা</p> <p>ফটো উপলব্ধ</p>	CZH0560235	<p>276</p> <p>নাম : আমিনু উৰাং পিতাৰ নাম: দাসকন উৰাং ঘৰ নং : 63 বয়স : 44 লিঙ্গ : পুৰুষ</p> <p>ফটো উপলব্ধ</p>	CZH1456548
<p>277</p> <p>নাম : লক্ষ্মীমনি উৰাং পিতাৰ নাম: কানা উৰাং ঘৰ নং : 63 বয়স : 34 লিঙ্গ : মহিলা</p> <p>ফটো উপলব্ধ</p>	CZH1752381	<p>E 278</p> <p>নাম : তুফান উৰাং পিতাৰ নাম: কানা উৰাং ঘৰ নং : 63 বয়স : 33 লিঙ্গ : পুৰুষ</p> <p>ফটো উপলব্ধ</p>	CZH1752347	<p>E 279</p> <p>নাম : কাজল উৰাং স্বামীৰ নাম: আমিনু উৰাং ঘৰ নং : 63 বয়স : 31 লিঙ্গ : মহিলা</p> <p>ফটো উপলব্ধ</p>	CZH0560300
<p>280</p> <p>নাম : বিজয় উৰাং পিতাৰ নাম: পবন উৰাং ঘৰ নং : 63 বয়স : 28 লিঙ্গ : পুৰুষ</p> <p>ফটো উপলব্ধ</p>	CZH0440156	<p>281</p> <p>নাম : অজয় অজয় উৰাং পিতাৰ নাম: পবন উৰাং ঘৰ নং : 63 বয়স : 24 লিঙ্গ : পুৰুষ</p> <p>ফটো উপলব্ধ</p>	CZH1786763	<p>282</p> <p>নাম : ফুলেশ্বৰ উৰাং পিতাৰ নাম: দামাকান উৰাং ঘৰ নং : 63 বয়স : 44 লিঙ্গ : পুৰুষ</p> <p>ফটো উপলব্ধ</p>	CZH1456526
<p>283</p> <p>নাম : হিৰামনী গোৱালা মাতৃৰ নাম: ৰামপ্ৰসাদ গোৱালা ঘৰ নং : 64 বয়স : 49 লিঙ্গ : মহিলা</p> <p>ফটো উপলব্ধ</p>	CZH1456560	<p>284</p> <p>নাম : শ্ৰী মতি অৰুনা গোৱালা মাতৃৰ নাম: হিৰামনী গোৱালা ঘৰ নং : 64 বয়স : 31 লিঙ্গ : মহিলা</p> <p>ফটো উপলব্ধ</p>	CZH1415215	<p>285</p> <p>নাম : সুমিত্ৰা গুৱালা স্বামীৰ নাম: দীপেন ঘৰ নং : 65 বয়স : 46 লিঙ্গ : মহিলা</p> <p>ফটো উপলব্ধ</p>	CZH1456593
<p>286</p> <p>নাম : পুণ্ডলতা গগৈ স্বামীৰ নাম: জীতেন গগৈ ঘৰ নং : 69 বয়স : 73 লিঙ্গ : মহিলা</p> <p>ফটো উপলব্ধ</p>	CZH1456617	<p>287</p> <p>নাম : অপূৰ্ব কুমাৰ গগৈ পিতাৰ নাম: জীতেন গগৈ ঘৰ নং : 69 বয়স : 49 লিঙ্গ : পুৰুষ</p> <p>ফটো উপলব্ধ</p>	CZH1456639	<p>288</p> <p>নাম : মনিকা গগৈ স্বামীৰ নাম: অপূৰ্ব কুমাৰ গগৈ ঘৰ নং : 69 বয়স : 43 লিঙ্গ : মহিলা</p> <p>ফটো উপলব্ধ</p>	CZH1456640
<p>289</p> <p>নাম : প্ৰিয়া গগৈ পিতাৰ নাম: অৰূৰ্ব গগৈ ঘৰ নং : 69 বয়স : 27 লিঙ্গ : মহিলা</p> <p>ফটো উপলব্ধ</p>	CZH0210922	<p>290</p> <p>নাম : ঋষি গগৈ পিতাৰ নাম: অপূৰ্ব গগৈ ঘৰ নং : 67 বয়স : 21 লিঙ্গ : পুৰুষ</p> <p>ফটো উপলব্ধ</p>	SEW0027789	<p>291</p> <p>নাম : মীৰা গগৈ স্বামীৰ নাম: উমা গগৈ ঘৰ নং : 68 বয়স : 51 লিঙ্গ : মহিলা</p> <p>ফটো উপলব্ধ</p>	CZH1456662
<p>292</p> <p>নাম : ৰিতুৰাজ গগৈ অন্যান্য: মীৰা গগৈ ঘৰ নং : 68 বয়স : 34 লিঙ্গ : পুৰুষ</p> <p>ফটো উপলব্ধ</p>	CZH1456684	<p>293</p> <p>নাম : নীলিমা গগৈ পিতাৰ নাম: বিশেশ্বৰ গগৈ ঘৰ নং : 69 বয়স : 62 লিঙ্গ : মহিলা</p> <p>ফটো উপলব্ধ</p>	CZH1456695	<p>294</p> <p>নাম : শ্ৰীমতী আৰতি গগৈ স্বামীৰ নাম: প্ৰবীণ গগৈ ঘৰ নং : 69 বয়স : 51 লিঙ্গ : মহিলা</p> <p>ফটো উপলব্ধ</p>	CZH1456731
<p>295</p> <p>নাম : সোণালী গগৈ স্বামীৰ নাম: সুভাষ গগৈ ঘৰ নং : 69 বয়স : 49 লিঙ্গ : মহিলা</p> <p>ফটো উপলব্ধ</p>	CZH1456719	<p>296</p> <p>নাম : প্ৰাঞ্জল গগৈ পিতাৰ নাম: প্ৰবীণ গগৈ ঘৰ নং : 69 বয়স : 33 লিঙ্গ : পুৰুষ</p> <p>ফটো উপলব্ধ</p>	CZH1456742	<p>297</p> <p>নাম : অঞ্জল গগৈ পিতাৰ নাম: সুভাষ গগৈ ঘৰ নং : 69 বয়স : 30 লিঙ্গ : পুৰুষ</p> <p>ফটো উপলব্ধ</p>	CZH0158956
<p>298</p> <p>নাম : চুমি গগৈ স্বামীৰ নাম: প্ৰাঞ্জল গগৈ ঘৰ নং : 69 বয়স : 29 লিঙ্গ : মহিলা</p> <p>ফটো উপলব্ধ</p>	CZH1460317	<p>299</p> <p>নাম : জিনা গগৈ স্বামীৰ নাম: অৰুন গগৈ ঘৰ নং : 69ক বয়স : 58 লিঙ্গ : মহিলা</p> <p>ফটো উপলব্ধ</p>	CZH1728774	<p>300</p> <p>নাম : অৰুন গগৈ পিতাৰ নাম: ধনেশ্বৰ গগৈ ঘৰ নং : 69ক বয়স : 55 লিঙ্গ : পুৰুষ</p> <p>ফটো উপলব্ধ</p>	CZH1728763



301 নাম : পৰিস্মিতা গগৈ স্বামীৰ নাম : মুনায় গগৈ ঘৰ নং : 69ক বয়স : 24 লিঙ্গ : মহিলা	CZH0504910 ফটো উপলব্ধ	302 নাম : মৃগায় গগৈ পিতাৰ নাম : অৰণ গগৈ ঘৰ নং : 69(কা) বয়স : 25 লিঙ্গ : পুৰুষ	CZH0342089 ফটো উপলব্ধ	#2 303 নাম : বন্তু গগৈ পিতাৰ নাম : প্ৰবীন গগৈ ঘৰ নং : 69 বয়স : 25 লিঙ্গ : পুৰুষ	CZH0440222 ফটো উপলব্ধ
304 নাম : তৰমণি হাজৰিকা স্বামীৰ নাম : নবকান্ত গগৈ ঘৰ নং : 90 বয়স : 30 লিঙ্গ : মহিলা	CZH0160846 ফটো উপলব্ধ	305 নাম : গকুল গগৈ পিতাৰ নাম : ভোগেশ্বৰ ঘৰ নং : 71 বয়স : 60 লিঙ্গ : পুৰুষ	CZH1456775 ফটো উপলব্ধ	306 নাম : লীলাবতী গগৈ স্বামীৰ নাম : গকুল ঘৰ নং : 71 বয়স : 56 লিঙ্গ : মহিলা	CZH1456786 ফটো উপলব্ধ
307 নাম : সত্যানাথ পিতাৰ নাম : গকুল ঘৰ নং : 92 বয়স : 41 লিঙ্গ : পুৰুষ	CZH1456797 ফটো উপলব্ধ	308 নাম : চঞ্জীকা গগৈ স্বামীৰ নাম : সত্য নাথ গগৈ ঘৰ নং : 92 বয়স : 36 লিঙ্গ : মহিলা	CZH1460157 ফটো উপলব্ধ	309 নাম : বেখা গগৈ স্বামীৰ নাম : হৰিনাৰায়ন গগৈ ঘৰ নং : 71 বয়স : 34 লিঙ্গ : মহিলা	CZH0211060 ফটো উপলব্ধ
310 নাম : হৰি নাৰায়ন গগৈ পিতাৰ নাম : গকুল গগৈ ঘৰ নং : 71 বয়স : 34 লিঙ্গ : পুৰুষ	CZH0211623 ফটো উপলব্ধ	311 নাম : জনাৰ্দন গগৈ পিতাৰ নাম : গকুল গগৈ ঘৰ নং : 71 বয়স : 31 লিঙ্গ : পুৰুষ	CZH0504936 ফটো উপলব্ধ	312 নাম : প্ৰনবী গগৈ পিতাৰ নাম : গকুল গগৈ ঘৰ নং : 92 বয়স : 30 লিঙ্গ : মহিলা	CZH1460191 ফটো উপলব্ধ
313 নাম : পাপৰী গগৈ স্বামীৰ নাম : জনাৰ্দন গগৈ ঘৰ নং : 71 বয়স : 25 লিঙ্গ : মহিলা	CZH0504845 ফটো উপলব্ধ	314 নাম : নবীন গগৈ পিতাৰ নাম : ভোগেশ্বৰ ঘৰ নং : 92 বয়স : 68 লিঙ্গ : পুৰুষ	CZH1456811 ফটো উপলব্ধ	S 315 নাম : দলী গগৈ পিতাৰ নাম : নবীন গগৈ ঘৰ নং : 92 বয়স : 33 লিঙ্গ : মহিলা	CZH0163287 ফটো উপলব্ধ
316 নাম : লাৰণ্য গগৈ স্বামীৰ নাম : নবীন ঘৰ নং : 72 বয়স : 29 লিঙ্গ : মহিলা	CZH1456822 ফটো উপলব্ধ	S 317 নাম : টিনা গগৈ পিতাৰ নাম : নৱীন গগৈ ঘৰ নং : 72 বয়স : 26 লিঙ্গ : মহিলা	CZH0438960 ফটো উপলব্ধ	318 নাম : মঞ্জু দিহিঙীয়া স্বামীৰ নাম : মানিৰাম ঘৰ নং : 73 বয়স : 81 লিঙ্গ : মহিলা	CZH1456866 ফটো উপলব্ধ
E 319 নাম : বিজয় দিহিঙীয়া পিতাৰ নাম : মানিৰাম ঘৰ নং : 90 বয়স : 50 লিঙ্গ : পুৰুষ	CZH1456844 ফটো উপলব্ধ	320 নাম : হিৰণ্য দিহিঙীয়া স্বামীৰ নাম : বিজয় ঘৰ নং : 90 বয়স : 47 লিঙ্গ : মহিলা	CZH1456855 ফটো উপলব্ধ	321 নাম : দিপাক্ষ দিহিঙীয়া পিতাৰ নাম : বিজয় দিহিঙীয়া ঘৰ নং : 90 বয়স : 30 লিঙ্গ : পুৰুষ	CZH1728741 ফটো উপলব্ধ
322 নাম : প্ৰিয়ংকা দিহিঙীয়া স্বামীৰ নাম : দিপাক্ষ দিহিঙীয়া ঘৰ নং : 90 বয়স : 30 লিঙ্গ : মহিলা	CZH1728752 ফটো উপলব্ধ	S 323 নাম : নিকুমনি দিহিঙীয়া স্বামীৰ নাম : পিংকু দিহিঙীয়া ঘৰ নং : 73 বয়স : 25 লিঙ্গ : মহিলা	CZH0438929 ফটো উপলব্ধ	324 নাম : পিংকু দিহিঙীয়া মাতৃৰ নাম : হিৰণ্য দিহিঙীয়া ঘৰ নং : 73 বয়স : 25 লিঙ্গ : পুৰুষ	CZH0439174 ফটো উপলব্ধ
325 নাম : কুসুমী দিহিঙীয়া স্বামীৰ নাম : জীবন ঘৰ নং : 74 বয়স : 59 লিঙ্গ : মহিলা	CZH1456899 ফটো উপলব্ধ	326 নাম : চম্পা হাজৰিকা স্বামীৰ নাম : কুমুদ ঘৰ নং : 74 বয়স : 49 লিঙ্গ : মহিলা	CZH1457007 ফটো উপলব্ধ	327 নাম : ৰমেশ দিহিঙীয়া পিতাৰ নাম : জীবন ঘৰ নং : 74 বয়স : 46 লিঙ্গ : পুৰুষ	CZH1456902 ফটো উপলব্ধ
328 নাম : অনপ্ৰভা দিহিঙীয়া স্বামীৰ নাম : ৰমেশ দিহিঙীয়া ঘৰ নং : 74 বয়স : 37 লিঙ্গ : মহিলা	CZH1460340 ফটো উপলব্ধ	329 নাম : দীপমইনা হাজৰিকা পিতাৰ নাম : কুমুদ হাজৰিকা ঘৰ নং : 74 বয়স : 26 লিঙ্গ : পুৰুষ	CZH0440370 ফটো উপলব্ধ	330 নাম : পূৰ্ণকান্ত হাজৰিকা পিতাৰ নাম : কমলেশ্বৰ হাজৰিকা ঘৰ নং : 75 বয়স : 53 লিঙ্গ : পুৰুষ	CZH1752358 ফটো উপলব্ধ

331 নাম : প্রদীপ হাজৰিকা পিতাৰ নাম: পূৰ্ণকান্ত হাজৰিকা ঘৰ নং : 75 বয়স : 46 লিঙ্গ : পুৰুষ	CZH1456935 ফটো উপলব্ধ	332 নাম : দিব্যজ্যোতি হাজৰিকা স্বামীৰ নাম: প্রদীপ হাজৰিকা ঘৰ নং : 75 বয়স : 44 লিঙ্গ : মহিলা	CZH1456946 ফটো উপলব্ধ	333 নাম : যোগেন হাজৰিকা পিতাৰ নাম: পূৰ্ণকান্ত হাজৰিকা ঘৰ নং : 75 বয়স : 39 লিঙ্গ : পুৰুষ	CZH1456979 ফটো উপলব্ধ
334 নাম : প্রশান্ত হাজৰিকা পিতাৰ নাম: পূৰ্ণকান্ত হাজৰিকা ঘৰ নং : 75 বয়স : 38 লিঙ্গ : পুৰুষ	CZH1456968 ফটো উপলব্ধ	335 নাম : আরতী হাজৰিকা স্বামীৰ নাম: যোগেন হাজৰিকা ঘৰ নং : 75 বয়স : 38 লিঙ্গ : মহিলা	CZH1728876 ফটো উপলব্ধ	336 নাম : মমি হাজৰিকা স্বামীৰ নাম: প্রশান্ত হাজৰিকা ঘৰ নং : 75 বয়স : 33 লিঙ্গ : মহিলা	CZH0438739 ফটো উপলব্ধ
337 নাম : সুৰজ হাজৰিকা পিতাৰ নাম: প্রদীপ হাজৰিকা ঘৰ নং : 75 বয়স : 20 লিঙ্গ : পুৰুষ	SEW0006841 ফটো উপলব্ধ	E 338 নাম : কান্তি হাজৰিকা স্বামীৰ নাম: মুহিবাম ঘৰ নং : 96 বয়স : 79 লিঙ্গ : মহিলা	CZH1456980 ফটো উপলব্ধ	339 নাম : কুমুদ হাজৰিকা পিতাৰ নাম: মুহিবাম ঘৰ নং : 96 বয়স : 52 লিঙ্গ : পুৰুষ	CZH1456991 ফটো উপলব্ধ
340 নাম : মহানন্দ হাজৰিকা পিতাৰ নাম: মুহিবাম হাজৰিকা ঘৰ নং : 76 বয়স : 49 লিঙ্গ : পুৰুষ	CZH1457018 ফটো উপলব্ধ	341 নাম : গীতিমণি হাজৰিকা স্বামীৰ নাম: মহানন্দ হাজৰিকা ঘৰ নং : 76 বয়স : 44 লিঙ্গ : মহিলা	CZH1457029 ফটো উপলব্ধ	342 নাম : নৱ হাজৰিকা পিতাৰ নাম: কুমুদ হাজৰিকা ঘৰ নং : 96 বয়স : 29 লিঙ্গ : পুৰুষ	CZH0241935 ফটো উপলব্ধ
343 নাম : পলাশ হাজৰিকা পিতাৰ নাম: মহানন্দ হাজৰিকা ঘৰ নং : 76 বয়স : 25 লিঙ্গ : পুৰুষ	CZH0439786 ফটো উপলব্ধ	344 নাম : হিৰেন হাজৰিকা পিতাৰ নাম: মুহিবাম ঘৰ নং : 99 বয়স : 50 লিঙ্গ : পুৰুষ	CZH1457030 ফটো উপলব্ধ	345 নাম : গিতমনি হাজৰিকা স্বামীৰ নাম: হিৰেন হাজৰিকা ঘৰ নং : 77 বয়স : 47 লিঙ্গ : মহিলা	CZH1457041 ফটো উপলব্ধ
346 নাম : ৰাজিব প্রজা পিতাৰ নাম: বাবুলাল প্রজা ঘৰ নং : 77 বয়স : 23 লিঙ্গ : পুৰুষ	CZH1513019 ফটো উপলব্ধ	E 347 নাম : পূৰ্ণ মুড়া পিতাৰ নাম: জিত ঘৰ নং : 98 বয়স : 54 লিঙ্গ : পুৰুষ	CZH1457052 ফটো উপলব্ধ	348 নাম : ভাৰতী মুড়া স্বামীৰ নাম: পূৰ্ণ ঘৰ নং : 98 বয়স : 50 লিঙ্গ : মহিলা	CZH1457063 ফটো উপলব্ধ
R 349 নাম : জিতা মুড়া স্বামীৰ নাম: জিত মুড়া ঘৰ নং : 98 বয়স : 34 লিঙ্গ : মহিলা	CZH0211144 ফটো উপলব্ধ	350 নাম : জ্যানদয় হাজৰিকা পিতাৰ নাম: হিৰেণ হাজৰিকা ঘৰ নং : 79 বয়স : 24 লিঙ্গ : পুৰুষ	CZH1190545 ফটো উপলব্ধ	E 351 নাম : পূনা মাৰি পিতাৰ নাম: যোগেশ্বৰ ঘৰ নং : 80 বয়স : 49 লিঙ্গ : পুৰুষ	CZH1457096 ফটো উপলব্ধ
352 নাম : শান্তি মাৰি স্বামীৰ নাম: পূনা ঘৰ নং : 80 বয়স : 47 লিঙ্গ : মহিলা	CZH1457109 ফটো উপলব্ধ	353 নাম : ৰঞ্জিত মাৰি পিতাৰ নাম: পূনা মাৰি ঘৰ নং : 80 বয়স : 23 লিঙ্গ : পুৰুষ	CZH1460930 ফটো উপলব্ধ	354 নাম : নিৰঞ্জন গৌৱালা পিতাৰ নাম: মহাবীৰ গৌৱালা ঘৰ নং : 81 বয়স : 43 লিঙ্গ : পুৰুষ	CZH1728796 ফটো উপলব্ধ
355 নাম : বহুতী গৌৱালা স্বামীৰ নাম: নিৰঞ্জন গৌৱালা ঘৰ নং : 81 বয়স : 40 লিঙ্গ : মহিলা	CZH1728785 ফটো উপলব্ধ	356 নাম : অনীতা প্রজা পিতাৰ নাম: বিক্রম প্রজা ঘৰ নং : 81 বয়স : 28 লিঙ্গ : মহিলা	CZH1377142 ফটো উপলব্ধ	357 নাম : জিটু গৌৱালা পিতাৰ নাম: নিৰঞ্জন মুড়া ঘৰ নং : 81 বয়স : 27 লিঙ্গ : পুৰুষ	CZH0439851 ফটো উপলব্ধ
358 নাম : ৰাখী গৌৱালা স্বামীৰ নাম: জিটু গৌৱালা ঘৰ নং : 81 বয়স : 25 লিঙ্গ : মহিলা	SEW0055558 ফটো উপলব্ধ	359 নাম : অৰিনাশ গৌৱালা পিতাৰ নাম: নিৰঞ্জন গৌৱালা ঘৰ নং : 81 বয়স : 24 লিঙ্গ : পুৰুষ	CZH0583377 ফটো উপলব্ধ	360 নাম : হৰিৰাম হাজৰিকা পিতাৰ নাম: ৰীবকান্ত ঘৰ নং : 82 বয়স : 86 লিঙ্গ : পুৰুষ	CZH1457132 ফটো উপলব্ধ



361 নাম : দুৰ্গেশ্বৰ হাজৰিকা পিতাৰ নাম: হালিৰাম হাজৰিকা ঘৰ নং : 82 বয়স : 49 লিঙ্গ : পুৰুষ	CZH1457143 ফটো উপলব্ধ	362 নাম : বুনমনী হাজৰিকা স্বামীৰ নাম: বসন্ত হাজৰিকা ঘৰ নং : ৮২ বয়স : 47 লিঙ্গ : মহিলা	CZH1460351 ফটো উপলব্ধ	363 নাম : বসন্ত হাজৰিকা পিতাৰ নাম: হালিৰাম হাজৰিকা ঘৰ নং : 82 বয়স : 46 লিঙ্গ : পুৰুষ	CZH1457154 ফটো উপলব্ধ
364 নাম : জয়ন্ত হাজৰিকা পিতাৰ নাম: হালিৰাম হাজৰিকা ঘৰ নং : 82 বয়স : 45 লিঙ্গ : পুৰুষ	CZH1457165 ফটো উপলব্ধ	365 নাম : দীপা চেতিয়া হাজৰিকা স্বামীৰ নাম: জয়ন্ত হাজৰিকা ঘৰ নং : 82 বয়স : 43 লিঙ্গ : মহিলা	CZH1457187 ফটো উপলব্ধ	366 নাম : কন্দৰ্প হাজৰিকা পিতাৰ নাম: হালিৰাম হাজৰিকা ঘৰ নং : 82 বয়স : 40 লিঙ্গ : পুৰুষ	CZH1457198 ফটো উপলব্ধ
# 367 নাম : উদিত্য হাজৰিকা পিতাৰ নাম: জয়ন্ত হাজৰিকা ঘৰ নং : 82 বয়স : 23 লিঙ্গ : পুৰুষ	CZH0521617 ফটো উপলব্ধ	368 নাম : নৰেশ্বৰী হাজৰিকা স্বামীৰ নাম: মূলেশ্বৰ হাজৰিকা ঘৰ নং : 83 বয়স : 66 লিঙ্গ : মহিলা	CZH1457223 ফটো উপলব্ধ	369 নাম : সোনাৰাম হাজৰিকা পিতাৰ নাম: মূলেশ্বৰ হাজৰিকা ঘৰ নং : 83 বয়স : 47 লিঙ্গ : পুৰুষ	CZH1457267 ফটো উপলব্ধ
370 নাম : সনাতন হাজৰিকা পিতাৰ নাম: মূলেশ্বৰ হাজৰিকা ঘৰ নং : 83 বয়স : 44 লিঙ্গ : পুৰুষ	CZH1457245 ফটো উপলব্ধ	371 নাম : কুঞ্জ হাজৰিকা স্বামীৰ নাম: প্ৰভাত হাজৰিকা ঘৰ নং : 83 বয়স : 44 লিঙ্গ : মহিলা	CZH0342295 ফটো উপলব্ধ	372 নাম : প্ৰভাত হাজৰিকা পিতাৰ নাম: মূলেশ্বৰ হাজৰিকা ঘৰ নং : 83 বয়স : 43 লিঙ্গ : পুৰুষ	CZH1457234 ফটো উপলব্ধ
373 নাম : সীমা দহোটায়া হাজৰিকা স্বামীৰ নাম: সোনাৰাম হাজৰিকা ঘৰ নং : 83 বয়স : 40 লিঙ্গ : মহিলা	CZH1728887 ফটো উপলব্ধ	374 নাম : বেনকা হাজৰিকা পিতাৰ নাম: মূলেশ্বৰ হাজৰিকা ঘৰ নং : 83 বয়স : 38 লিঙ্গ : মহিলা	CZH1457256 ফটো উপলব্ধ	375 নাম : প্ৰতেশ্বৰী হাজৰিকা স্বামীৰ নাম: কুমুদ হাজৰিকা ঘৰ নং : 84 বয়স : 71 লিঙ্গ : মহিলা	CZH1457278 ফটো উপলব্ধ
376 নাম : তিলো হাজৰিকা স্বামীৰ নাম: প্ৰণব হাজৰিকা ঘৰ নং : 84 বয়স : 48 লিঙ্গ : মহিলা	CZH1457290 ফটো উপলব্ধ	377 নাম : প্ৰনব হাজৰিকা পিতাৰ নাম: মিনৰাম হাজৰিকা ঘৰ নং : 84 বয়স : 47 লিঙ্গ : পুৰুষ	CZH1457289 ফটো উপলব্ধ	378 নাম : জিতু উৰাং পিতাৰ নাম: তাণী উৰাং ঘৰ নং : 84 বয়স : 41 লিঙ্গ : পুৰুষ	CZH1729131 ফটো উপলব্ধ
S 379 নাম : অভিলাষা প্ৰজা স্বামীৰ নাম: বাবুল প্ৰজা ঘৰ নং : 84 বয়স : 25 লিঙ্গ : মহিলা	CZH0343087 ফটো উপলব্ধ	# 380 নাম : ভাৰ্গৱ হাজৰিকা পিতাৰ নাম: প্ৰনব হাজৰিকা ঘৰ নং : 84 বয়স : 20 লিঙ্গ : পুৰুষ	SEW0055400 ফটো উপলব্ধ	381 নাম : কুশল চেতিয়া পিতাৰ নাম: ভদ্ৰ চেতিয়া ঘৰ নং : 84কা বয়স : 47 লিঙ্গ : পুৰুষ	CZH0521559 ফটো উপলব্ধ
382 নাম : টুত মণি চেতিয়া স্বামীৰ নাম: কুশল চেতিয়া ঘৰ নং : 84ক বয়স : 35 লিঙ্গ : মহিলা	CZH0342808 ফটো উপলব্ধ	383 নাম : দুৰ্গাধৰ হাজৰিকা পিতাৰ নাম: গুণেশ্বৰ ঘৰ নং : ৮৫ বয়স : 68 লিঙ্গ : পুৰুষ	CZH1457303 ফটো উপলব্ধ	384 নাম : বিজয়া হাজৰিকা স্বামীৰ নাম: দুৰ্গাধৰ ঘৰ নং : ৮৫ বয়স : 57 লিঙ্গ : মহিলা	CZH1457314 ফটো উপলব্ধ
385 নাম : দিপজ্যোতি হাজৰিকা পিতাৰ নাম: দুৰ্গাধৰ হাজৰিকা ঘৰ নং : ৮৫ বয়স : 27 লিঙ্গ : পুৰুষ	CZH0243485 ফটো উপলব্ধ	386 নাম : মৌচুমী মৌচুমী হাজৰিকা স্বামীৰ নাম: দীপজ্যোতি হাজৰিকা ঘৰ নং : 85 বয়স : 27 লিঙ্গ : মহিলা	CZH1791060 ফটো উপলব্ধ	387 নাম : চুমিত্ৰা প্ৰজা পিতাৰ নাম: বাবুৰাম প্ৰজা ঘৰ নং : 85 বয়স : 26 লিঙ্গ : মহিলা	CZH1377100 ফটো উপলব্ধ
388 নাম : বুবল হাজৰিকা পিতাৰ নাম: ডেন্ডেশ্বৰ হাজৰিকা ঘৰ নং : 85 বয়স : 25 লিঙ্গ : পুৰুষ	CZH0526525 ফটো উপলব্ধ	389 নাম : বিউতী হাজৰিকা স্বামীৰ নাম: তিলেন ঘৰ নং : 86 বয়স : 56 লিঙ্গ : মহিলা	CZH1457336 ফটো উপলব্ধ	390 নাম : বিতু হাজৰিকা পিতাৰ নাম: তিলেন হাজৰিকা ঘৰ নং : 86 বয়স : 25 লিঙ্গ : পুৰুষ	CZH0358101 ফটো উপলব্ধ



R 391 নাম : জ্যোৎস্না হাজৰিকা মাতৃৰ নাম : বিজ্ঞা হাজৰিকা ঘৰ নং : 86 বয়স : 21 লিঙ্গ : মহিলা	CZH1791136 ফটো উপলব্ধ	392 নাম : জ্যোৎস্না হাজৰিকা পিতাৰ নাম : তিলেন হাজৰিকা ঘৰ নং : 86 বয়স : 21 লিঙ্গ : মহিলা	SEW0000588 ফটো উপলব্ধ	393 নাম : প্ৰফুল্ল গগৈ পিতাৰ নাম : ধনেশ্বৰ গগৈ ঘৰ নং : 87 বয়স : 56 লিঙ্গ : পুৰুষ	CZH1457369 ফটো উপলব্ধ
394 নাম : মামনি গগৈ স্বামীৰ নাম : প্ৰফুল্ল গগৈ ঘৰ নং : 87 বয়স : 49 লিঙ্গ : মহিলা	CZH1457370 ফটো উপলব্ধ	395 নাম : সিমন্ত গগৈ পিতাৰ নাম : প্ৰফুল্ল গগৈ ঘৰ নং : 89 বয়স : 30 লিঙ্গ : পুৰুষ	CZH1460384 ফটো উপলব্ধ	396 নাম : দীপক গগৈ পিতাৰ নাম : প্ৰফুল্ল গগৈ ঘৰ নং : 87 বয়স : 29 লিঙ্গ : পুৰুষ	CZH1460282 ফটো উপলব্ধ
397 নাম : মীতালী গগৈ স্বামীৰ নাম : দীপক গগৈ ঘৰ নং : 87 বয়স : 29 লিঙ্গ : মহিলা	CZH1460328 ফটো উপলব্ধ	398 নাম : মৌসমী গগৈ স্বামীৰ নাম : সিমন্ত গগৈ ঘৰ নং : 87 বয়স : 26 লিঙ্গ : মহিলা	CZH0526533 ফটো উপলব্ধ	399 নাম : চুজিত হাজৰিকা পিতাৰ নাম : মদন ঘৰ নং : 89 বয়স : 51 লিঙ্গ : পুৰুষ	CZH1457381 ফটো উপলব্ধ
400 নাম : ববিতা স্বামীৰ নাম : চুজিত ঘৰ নং : 89 বয়স : 43 লিঙ্গ : মহিলা	CZH1457392 ফটো উপলব্ধ	E 401 নাম : লাড় মুড়া পিতাৰ নাম : চানকা মুড়া ঘৰ নং : 88 বয়স : 78 লিঙ্গ : পুৰুষ	CZH1457405 ফটো উপলব্ধ	402 নাম : সোনবৰ গগৈ পিতাৰ নাম : নিলকান্ত গগৈ ঘৰ নং : 88 বয়স : 61 লিঙ্গ : পুৰুষ	CZH1457472 ফটো উপলব্ধ
403 নাম : হিবন্য গগৈ স্বামীৰ নাম : সোনবৰ গগৈ ঘৰ নং : 88 বয়স : 54 লিঙ্গ : মহিলা	CZH1457483 ফটো উপলব্ধ	404 নাম : দুৰ্গা মুড়া পিতাৰ নাম : লাড় মুড়া ঘৰ নং : 88 বয়স : 47 লিঙ্গ : পুৰুষ	CZH1457416 ফটো উপলব্ধ	405 নাম : চুমিলা মুড়া স্বামীৰ নাম : দুৰ্গা মুড়া ঘৰ নং : 88 বয়স : 45 লিঙ্গ : মহিলা	CZH1457427 ফটো উপলব্ধ
406 নাম : অভিজিত মুড়া পিতাৰ নাম : লাড় মুড়া ঘৰ নং : 88 বয়স : 41 লিঙ্গ : পুৰুষ	CZH1457438 ফটো উপলব্ধ	S 407 নাম : মাইন মুৰা পিতাৰ নাম : লীদু মুৰা ঘৰ নং : 88 বয়স : 39 লিঙ্গ : মহিলা	CZH0342451 ফটো উপলব্ধ	408 নাম : প্ৰদীপ গগৈ পিতাৰ নাম : সোনবৰ গগৈ ঘৰ নং : 88 বয়স : 32 লিঙ্গ : পুৰুষ	CZH0179838 ফটো উপলব্ধ
409 নাম : চিন্তা মুড়া স্বামীৰ নাম : অভিজিত মুড়া ঘৰ নং : 88 বয়স : 31 লিঙ্গ : মহিলা	CZH0344317 ফটো উপলব্ধ	410 নাম : বাজীৰ গগৈ পিতাৰ নাম : সোনবৰ গগৈ ঘৰ নং : 88 বয়স : 30 লিঙ্গ : পুৰুষ	CZH0179887 ফটো উপলব্ধ	# 411 নাম : বৰমানন্দ গগৈ পিতাৰ নাম : জিতুল গগৈ ঘৰ নং : 88 বয়স : 27 লিঙ্গ : পুৰুষ	CZH0179986 ফটো উপলব্ধ
412 নাম : সঞ্জয় মুৰা পিতাৰ নাম : বৈশেশ মুৰা ঘৰ নং : 88 বয়স : 26 লিঙ্গ : পুৰুষ	CZH0343905 ফটো উপলব্ধ	413 নাম : অজিত মুড়া পিতাৰ নাম : দুৰ্গা মুড়া ঘৰ নং : 88 বয়স : 26 লিঙ্গ : পুৰুষ	CZH0440024 ফটো উপলব্ধ	414 নাম : বিনিতা গগৈ পিতাৰ নাম : সোনবৰ গগৈ ঘৰ নং : 88 বয়স : 26 লিঙ্গ : মহিলা	CZH0346445 ফটো উপলব্ধ
E 415 নাম : বঞ্জিত মুড়া পিতাৰ নাম : দুৰ্গা মুড়া ঘৰ নং : 88 বয়স : 26 লিঙ্গ : পুৰুষ	CZH0440073 ফটো উপলব্ধ	# 416 নাম : মনীষা গগৈ স্বামীৰ নাম : বৰমানন্দ গগৈ ঘৰ নং : 88 বয়স : 26 লিঙ্গ : মহিলা	CZH0344481 ফটো উপলব্ধ	S 417 নাম : ভাগ্য মুড়া পিতাৰ নাম : দুৰ্গা মুড়া ঘৰ নং : 88 বয়স : 25 লিঙ্গ : মহিলা	CZH0342667 ফটো উপলব্ধ
418 নাম : অচ্যুত গগৈ পিতাৰ নাম : জিতুল গগৈ ঘৰ নং : 88 বয়স : 25 লিঙ্গ : পুৰুষ	CZH0344150 ফটো উপলব্ধ	419 নাম : জিতুল গগৈ পিতাৰ নাম : নিলকান্ত গগৈ ঘৰ নং : 88 বয়স : 54 লিঙ্গ : পুৰুষ	CZH1457494 ফটো উপলব্ধ	420 নাম : বজ্জীতা গগৈ স্বামীৰ নাম : জিতুল গগৈ ঘৰ নং : 88 বয়স : 40 লিঙ্গ : মহিলা	CZH1457507 ফটো উপলব্ধ



#2 421 নাম : দেব দিহিঙিয়া স্বামীৰ নাম: ফুলেশ্বৰ ঘৰ নং : ৯০ ক বয়স : 74 লিঙ্গ : মহিলা	CZH1457530	ফটো উপলব্ধ	422 নাম : জিতু গগৈ পিতাৰ নাম: পুটল গগৈ ঘৰ নং : 90 বয়স : 41 লিঙ্গ : পুৰুষ	CZH1457541	ফটো উপলব্ধ	423 নাম : সূৰ্য্যকান্তী গগৈ স্বামীৰ নাম: জিতু গগৈ ঘৰ নং : 90 বয়স : 40 লিঙ্গ : মহিলা	CZH1457552	ফটো উপলব্ধ
#2 424 নাম : জয়ন্ত দিহিঙিয়া পিতাৰ নাম: ফুলেশ্বৰ ঘৰ নং : ৯০ ক বয়স : 39 লিঙ্গ : পুৰুষ	CZH1457563	ফটো উপলব্ধ	# 425 নাম : জানমণি জানমণি গগৈ স্বামীৰ নাম: জয়ন্ত গগৈ ঘৰ নং : ৯০ ক বয়স : 34 লিঙ্গ : মহিলা	CZH1790310	ফটো উপলব্ধ	426 নাম : যতীন গগৈ পিতাৰ নাম: জিতু গগৈ ঘৰ নং : 90 বয়স : 24 লিঙ্গ : পুৰুষ	CZH1122290	ফটো উপলব্ধ
427 নাম : জাৰিফা গগৈ স্বামীৰ নাম: জিতন গগৈ ঘৰ নং : 90 বয়স : 22 লিঙ্গ : মহিলা	CZH1462969	ফটো উপলব্ধ	428 নাম : পংকজ পংকজ গগৈ পিতাৰ নাম: জিতু গগৈ ঘৰ নং : 90 বয়স : 22 লিঙ্গ : পুৰুষ	CZH1791011	ফটো উপলব্ধ	429 নাম : বিটালী গগৈ স্বামীৰ নাম: পংকজ গগৈ ঘৰ নং : 90 বয়স : 22 লিঙ্গ : মহিলা	SEW0090043	ফটো উপলব্ধ
430 নাম : বেন বৰগোহাঁই স্বামীৰ নাম: মিলন ঘৰ নং : ৯১ বয়স : 63 লিঙ্গ : মহিলা	CZH1457596	ফটো উপলব্ধ	431 নাম : মইনা বৰগোহাঁই মাতৃৰ নাম: বেনু বৰগোহাঁই ঘৰ নং : 91 বয়স : 35 লিঙ্গ : পুৰুষ	CZH0182436	ফটো উপলব্ধ	432 নাম : দীপজ্যোতি বৰগোহাঁই পিতাৰ নাম: মইনা বৰগোহাঁই ঘৰ নং : 91 বয়স : 33 লিঙ্গ : মহিলা	CZH0344366	ফটো উপলব্ধ
433 নাম : পদুম বৰগোহাঁই পিতাৰ নাম: মিলন বৰগোহাঁই ঘৰ নং : 91 বয়স : 29 লিঙ্গ : পুৰুষ	CZH1460362	ফটো উপলব্ধ	434 নাম : সোনমণী বৰগোহাঁই স্বামীৰ নাম: পদুম বৰগোহাঁই ঘৰ নং : 91 বয়স : 28 লিঙ্গ : মহিলা	CZH0342873	ফটো উপলব্ধ	435 নাম : বলিন বৰগোহাঁই পিতাৰ নাম: মিলন ঘৰ নং : ৯২ বয়স : 37 লিঙ্গ : পুৰুষ	CZH1457609	ফটো উপলব্ধ
436 নাম : লক্ষী বৰগোহাঁই স্বামীৰ নাম: গোপী বৰগোহাঁই ঘৰ নং : 93 বয়স : 66 লিঙ্গ : মহিলা	CZH1457621	ফটো উপলব্ধ	437 নাম : নলেশ্বৰ বৰগোহাঁই পিতাৰ নাম: গোপী বৰগোহাঁই ঘৰ নং : 93 বয়স : 39 লিঙ্গ : পুৰুষ	CZH1457632	ফটো উপলব্ধ	438 নাম : অনু বৰগোহাঁই পিতাৰ নাম: নলেশ্বৰ বৰগোহাঁই ঘৰ নং : 93 বয়স : 38 লিঙ্গ : মহিলা	CZH1457643	ফটো উপলব্ধ
439 নাম : ত্ৰিদিশা হাজৰিকা পিতাৰ নাম: দুৰ্গেশ্বৰ হাজৰিকা ঘৰ নং : 93 বয়স : 23 লিঙ্গ : মহিলা	CZH1190529	ফটো উপলব্ধ	# 440 নাম : মাইনী বৰগোহাঁই স্বামীৰ নাম: দীপ বৰগোহাঁই ঘৰ নং : ৯৩ অ বয়স : 36 লিঙ্গ : মহিলা	CZH0244897	ফটো উপলব্ধ	441 নাম : দীপ বৰগোহাঁই পিতাৰ নাম: গোপী বৰগোহাঁই ঘৰ নং : ৯৩ অ বয়স : 35 লিঙ্গ : পুৰুষ	CZH0244848	ফটো উপলব্ধ
442 নাম : শৰত বৰগোহাঁই পিতাৰ নাম: লোহিত বৰগোহাঁই ঘৰ নং : 94 বয়স : 45 লিঙ্গ : পুৰুষ	CZH1457654	ফটো উপলব্ধ	443 নাম : আৰতি বৰগোহাঁই স্বামীৰ নাম: শৰত বৰগোহাঁই ঘৰ নং : 94 বয়স : 43 লিঙ্গ : মহিলা	CZH1457665	ফটো উপলব্ধ	S 444 নাম : স্বপ্না বৰগোহাঁই পিতাৰ নাম: শৰত বৰগোহাঁই ঘৰ নং : 94 বয়স : 22 লিঙ্গ : মহিলা	SEW0054965	ফটো উপলব্ধ
445 নাম : দুৰ্গেশ্বৰী বৰগোহাঁই স্বামীৰ নাম: পুনেশ্বৰ বৰগোহাঁই ঘৰ নং : ৯৫ বয়স : 56 লিঙ্গ : মহিলা	CZH1457687	ফটো উপলব্ধ	#2 446 নাম : সুৰজা প্ৰজা পিতাৰ নাম: বিক্ৰম প্ৰজা ঘৰ নং : ২৫ ক বয়স : 26 লিঙ্গ : মহিলা	CZH1377894	ফটো উপলব্ধ	S 447 নাম : চিখামনি বৰগোহাঁই মাতৃৰ নাম: দুৰ্গেশ্বৰী বৰগোহাঁই ঘৰ নং : 95 বয়স : 24 লিঙ্গ : মহিলা	SEW0054775	ফটো উপলব্ধ
448 নাম : ৰূপক বৰগোহাঁই মাতৃৰ নাম: ফুলেশ্বৰী বৰগোহাঁই ঘৰ নং : 95 বয়স : 22 লিঙ্গ : পুৰুষ	CZH1420868	ফটো উপলব্ধ	449 নাম : ফুলেশ্বৰী বৰগোহাঁই স্বামীৰ নাম: মদন বৰগোহাঁই ঘৰ নং : ৯৬ বয়স : 53 লিঙ্গ : মহিলা	CZH1457698	ফটো উপলব্ধ	E 450 নাম : জয় বৰগোহাঁই মাতৃৰ নাম: ফুলেশ্বৰী বৰগোহাঁই ঘৰ নং : ৯৬ বয়স : 34 লিঙ্গ : পুৰুষ	CZH0186197	ফটো উপলব্ধ



451 নাম : বমেন বৰগোহাঁই মাতৃৰ নাম: ফুলেশ্বৰী বৰগোহাঁই ঘৰ নং : ৯৬ বয়স : 33 লিঙ্গ : পুৰুষ CZH1460088 ফটো উপলব্ধ	S 452 নাম : দেবী বৰগোহাঁই পিতাৰ নাম: ফুলেশ্বৰী বৰগোহাঁই ঘৰ নং : 96 বয়স : 27 লিঙ্গ : মহিলা CZH0346528 ফটো উপলব্ধ	453 নাম : মধুস্মিতা বৰগোহাঁই স্বামীৰ নাম: বমেন বৰগোহাঁই ঘৰ নং : 96 বয়স : 27 লিঙ্গ : মহিলা SEW0055079 ফটো উপলব্ধ
454 নাম : নমিতা বৰগোহাঁই স্বামীৰ নাম: জুন বৰগোহাঁই ঘৰ নং : ৯৬ ক বয়স : 35 লিঙ্গ : মহিলা CZH0296939 ফটো উপলব্ধ	# 455 নাম : ৰূপামনি হাজৰিকা স্বামীৰ নাম: চেনীৰাম লাহন ঘৰ নং : ৯৭ বয়স : 42 লিঙ্গ : মহিলা CZH1457745 ফটো উপলব্ধ	456 নাম : ৰঞ্জিতা হাজৰিকা স্বামীৰ নাম: ফুলেশ্বৰ হাজৰিকা ঘৰ নং : ৯৮ বয়স : 50 লিঙ্গ : মহিলা CZH1457767 ফটো উপলব্ধ
457 নাম : চুমি চুমি হাজৰিকা স্বামীৰ নাম: ভূপেন হাজৰিকা ঘৰ নং : 98 বয়স : 37 লিঙ্গ : মহিলা CZH1790260 ফটো উপলব্ধ	458 নাম : শ্যামল হাজৰিকা পিতাৰ নাম: ফুলেশ্বৰ হাজৰিকা ঘৰ নং : ৯৮ বয়স : 33 লিঙ্গ : পুৰুষ CZH1729186 ফটো উপলব্ধ	E 459 নাম : ধৰ্জেন হাজৰিকা পিতাৰ নাম: গুণেশ্বৰ ঘৰ নং : ৯৮ বয়স : 66 লিঙ্গ : পুৰুষ CZH1457803 ফটো উপলব্ধ
460 নাম : গুণেশ্বৰী হাজৰিকা স্বামীৰ নাম: ধৰ্জিয়া হাজৰিকা ঘৰ নং : 99 বয়স : 60 লিঙ্গ : মহিলা CZH1457814 ফটো উপলব্ধ	461 নাম : ৰত্না হাজৰিকা স্বামীৰ নাম: নিৰন হাজৰিকা ঘৰ নং : 99 বয়স : 48 লিঙ্গ : মহিলা CZH0438879 ফটো উপলব্ধ	462 নাম : নিৰন হাজৰিকা পিতাৰ নাম: ধৰ্জেন হাজৰিকা ঘৰ নং : 99 বয়স : 40 লিঙ্গ : পুৰুষ CZH1457825 ফটো উপলব্ধ
463 নাম : বীণা হাজৰিকা গগৈ পিতাৰ নাম: ৰঞ্জিত গগৈ ঘৰ নং : 99 বয়স : 37 লিঙ্গ : মহিলা CZH1457847 ফটো উপলব্ধ	464 নাম : বিদ্যাধৰ হাজৰিকা পিতাৰ নাম: বিজয় হাজৰিকা ঘৰ নং : ৯৯ বয়স : 36 লিঙ্গ : পুৰুষ CZH1457790 ফটো উপলব্ধ	465 নাম : ৰঞ্জিত গগৈ পিতাৰ নাম: প্ৰবোধিতো গগৈ ঘৰ নং : 99 বয়স : 35 লিঙ্গ : পুৰুষ CZH0188219 ফটো উপলব্ধ
466 নাম : বৰ্ণা সোনোৱাল হাজৰিকা স্বামীৰ নাম: বিদ্যাধৰ হাজৰিকা ঘৰ নং : 99ক বয়স : 36 লিঙ্গ : মহিলা CZH0344234 ফটো উপলব্ধ	467 নাম : বিদ্যাধৰ হাজৰিকা পিতাৰ নাম: ধৰ্জিয়া হাজৰিকা ঘৰ নং : 99ক বয়স : 36 লিঙ্গ : পুৰুষ CZH0343830 ফটো উপলব্ধ	468 নাম : লক্ষী হাজৰিকা পিতাৰ নাম: ধৰ্জেন হাজৰিকা ঘৰ নং : ৯৯ খ বয়স : 48 লিঙ্গ : পুৰুষ CZH1457347 ফটো উপলব্ধ
469 নাম : দুগেশ্বৰ হাজৰিকা পিতাৰ নাম: মোহন হাজৰিকা ঘৰ নং : 100 বয়স : 48 লিঙ্গ : পুৰুষ CZH1457869 ফটো উপলব্ধ	470 নাম : অজয় গড় পিতাৰ নাম: বিৰছা গড় ঘৰ নং : 100 ক বয়স : 31 লিঙ্গ : পুৰুষ CZH0452102 ফটো উপলব্ধ	471 নাম : কুমলি গগৈ মাতৃৰ নাম: গুনাকান্ত ঘৰ নং : ১০১ বয়স : 66 লিঙ্গ : মহিলা CZH1457881 ফটো উপলব্ধ
472 নাম : তুলেশ্বৰ গগৈ পিতাৰ নাম: গুণকান্ত গগৈ ঘৰ নং : 101 বয়স : 43 লিঙ্গ : পুৰুষ CZH1457892 ফটো উপলব্ধ	473 নাম : হিৰমণি গগৈ স্বামীৰ নাম: তুলেশ্বৰ গগৈ ঘৰ নং : 101 বয়স : 42 লিঙ্গ : মহিলা CZH1457905 ফটো উপলব্ধ	474 নাম : কৌশ্ৰভ কুমাৰ গগৈ পিতাৰ নাম: বেণুধৰ গগৈ ঘৰ নং : 101 বয়স : 25 লিঙ্গ : পুৰুষ CZH0537548 ফটো উপলব্ধ
475 নাম : পংক্ষী বৰুৱা গগৈ স্বামীৰ নাম: কৌশ্ৰভ কুমাৰ গগৈ ঘৰ নং : 101 বয়স : 23 লিঙ্গ : মহিলা CZH1122522 ফটো উপলব্ধ	476 নাম : বাস্তব গগৈ পিতাৰ নাম: তুলেশ্বৰ গগৈ ঘৰ নং : 101 বয়স : 20 লিঙ্গ : পুৰুষ SEW0055285 ফটো উপলব্ধ	477 নাম : ৰাহুল গগৈ পিতাৰ নাম: সনাতন গগৈ ঘৰ নং : 101 বয়স : 20 লিঙ্গ : পুৰুষ SEW0055566 ফটো উপলব্ধ
478 নাম : কৌশিক গগৈ পিতাৰ নাম: বেণুধৰ গগৈ ঘৰ নং : ১০১ খ বয়স : 28 লিঙ্গ : পুৰুষ CZH0440453 ফটো উপলব্ধ	479 নাম : ডলি গগৈ পিতাৰ নাম: কৌশিক গগৈ ঘৰ নং : ১০১ খ বয়স : 26 লিঙ্গ : মহিলা CZH0343145 ফটো উপলব্ধ	480 নাম : গোলাপী গগৈ স্বামীৰ নাম: মনেশ্বৰ গগৈ ঘৰ নং : 102 বয়স : 72 লিঙ্গ : মহিলা CZH1457938 ফটো উপলব্ধ



481 নাম : দ্বীপেনু গগৈ পিতাৰ নাম: মনেশ্বৰ গগৈ ঘৰ নং : 102 বয়স : 48 লিঙ্গ : পুৰুষ	CZH1457949 ফটো উপলব্ধ	482 নাম : লীলাবতী গগৈ স্বামীৰ নাম: দীপেন গগৈ ঘৰ নং : 102 বয়স : 42 লিঙ্গ : মহিলা	CZH1457950 ফটো উপলব্ধ	483 নাম : উলী গগৈ পিতাৰ নাম: দ্বীপেন গগৈ ঘৰ নং : 102 বয়স : 28 লিঙ্গ : মহিলা	CZH0247346 ফটো উপলব্ধ
484 নাম : ভাস্কৰজ্যোতি গগৈ পিতাৰ নাম: লীলাবতী গগৈ ঘৰ নং : 102 বয়স : 25 লিঙ্গ : পুৰুষ	CZH0439117 ফটো উপলব্ধ	# 485 নাম : শ্ৰেণী গগৈ স্বামীৰ নাম: নাৰায়ন গগৈ ঘৰ নং : 103 বয়স : 49 লিঙ্গ : মহিলা	CZH1458011 ফটো উপলব্ধ	486 নাম : মালতী গগৈ স্বামীৰ নাম: বৰমাকান্ত গগৈ ঘৰ নং : 103 বয়স : 43 লিঙ্গ : মহিলা	CZH1460431 ফটো উপলব্ধ
487 নাম : নাৰায়ন গগৈ পিতাৰ নাম: জয়কান্ত গগৈ ঘৰ নং : 103 বয়স : 42 লিঙ্গ : পুৰুষ	CZH1457972 ফটো উপলব্ধ	488 নাম : সুৰেশ গগৈ পিতাৰ নাম: জয়কান্ত গগৈ ঘৰ নং : 103 বয়স : 41 লিঙ্গ : পুৰুষ	CZH1457983 ফটো উপলব্ধ	489 নাম : অমিয়া গগৈ স্বামীৰ নাম: সুৰেশ গগৈ ঘৰ নং : 103 বয়স : 40 লিঙ্গ : মহিলা	CZH1460248 ফটো উপলব্ধ
490 নাম : প্ৰশান্ত গগৈ পিতাৰ নাম: বৰমাকান্ত গগৈ ঘৰ নং : 103 বয়স : 26 লিঙ্গ : পুৰুষ	CZH0343756 ফটো উপলব্ধ	491 নাম : অনামিকা গগৈ স্বামীৰ নাম: সুনীল গগৈ ঘৰ নং : 103 বয়স : 22 লিঙ্গ : মহিলা	CZH1462936 ফটো উপলব্ধ	# 492 নাম : ক্ষীৰোদ দিহিঙীয়া পিতাৰ নাম: জালিৰাম ঘৰ নং : 108 খ বয়স : 49 লিঙ্গ : পুৰুষ	CZH1458033 ফটো উপলব্ধ
# 493 নাম : ৰঞ্জিত দিহিঙীয়া পিতাৰ নাম: জালি দিহিঙীয়া ঘৰ নং : 108 ক বয়স : 47 লিঙ্গ : পুৰুষ	CZH1458044 ফটো উপলব্ধ	# 494 নাম : প্ৰণামী শইকীয়া দিহিঙীয়া স্বামীৰ নাম: ক্ষীৰোদ দিহিঙীয়া ঘৰ নং : 108 খ বয়স : 46 লিঙ্গ : মহিলা	CZH1458066 ফটো উপলব্ধ	# 495 নাম : টিপু দিহিঙীয়া পিতাৰ নাম: জালিৰাম ঘৰ নং : 108 গ বয়স : 46 লিঙ্গ : পুৰুষ	CZH1458055 ফটো উপলব্ধ
496 নাম : অপৰাজিতা গগৈ দিহিঙীয়া স্বামীৰ নাম: টিপু দিহিঙীয়া ঘৰ নং : 104 বয়স : 38 লিঙ্গ : মহিলা	CZH0526491 ফটো উপলব্ধ	# 497 নাম : বিভা চতুৰ্থীয়া দিহিঙীয়া স্বামীৰ নাম: ৰঞ্জিত দিহিঙীয়া ঘৰ নং : 108 ক বয়স : 34 লিঙ্গ : মহিলা	CZH0439026 ফটো উপলব্ধ	# 498 নাম : বিনয় গগৈ পিতাৰ নাম: ভবেন গগৈ ঘৰ নং : 105 ক বয়স : 41 লিঙ্গ : পুৰুষ	CZH1458099 ফটো উপলব্ধ
# 499 নাম : তৰা গৌহাই গগৈ স্বামীৰ নাম: বিনয় গগৈ ঘৰ নং : 105 ক বয়স : 31 লিঙ্গ : মহিলা	CZH1460179 ফটো উপলব্ধ	500 নাম : সুৰভি গগৈ স্বামীৰ নাম: ৰাজু গগৈ ঘৰ নং : 105 বয়স : 30 লিঙ্গ : মহিলা	CZH1752392 ফটো উপলব্ধ	# 501 নাম : পালখী গগৈ স্বামীৰ নাম: ইন্দ্ৰজিৎ গগৈ ঘৰ নং : 105 ক বয়স : 26 লিঙ্গ : মহিলা	CZH0342360 ফটো উপলব্ধ
502 নাম : মুকুল গগৈ পিতাৰ নাম: পূৰ্ণকান্ত গগৈ ঘৰ নং : 106 বয়স : 49 লিঙ্গ : পুৰুষ	CZH0522458 ফটো উপলব্ধ	503 নাম : জীন গগৈ পিতাৰ নাম: মিনাৰাম হাজৰিকা ঘৰ নং : 106 বয়স : 43 লিঙ্গ : মহিলা	CZH1457734 ফটো উপলব্ধ	504 নাম : মামনি গগৈ স্বামীৰ নাম: সুশিল গগৈ ঘৰ নং : 107 বয়স : 46 লিঙ্গ : মহিলা	CZH1458146 ফটো উপলব্ধ
505 নাম : কৰবী গগৈ স্বামীৰ নাম: কমল গগৈ ঘৰ নং : 107 বয়স : 30 লিঙ্গ : মহিলা	CZH0210815 ফটো উপলব্ধ	506 নাম : কমল গগৈ পিতাৰ নাম: সুশিল গগৈ ঘৰ নং : 107 বয়স : 28 লিঙ্গ : পুৰুষ	CZH0211573 ফটো উপলব্ধ	507 নাম : বিষ্ণু গগৈ পিতাৰ নাম: সুশিল গগৈ ঘৰ নং : 107 বয়স : 27 লিঙ্গ : পুৰুষ	CZH0211672 ফটো উপলব্ধ
508 নাম : ডিম্পল গগৈ পিতাৰ নাম: সুশিল গগৈ ঘৰ নং : 107 বয়স : 24 লিঙ্গ : পুৰুষ	CZH1113851 ফটো উপলব্ধ	509 নাম : ববী গগৈ স্বামীৰ নাম: বাবু ঘৰ নং : 108 বয়স : 45 লিঙ্গ : মহিলা	CZH1458157 ফটো উপলব্ধ	510 নাম : মহন গগৈ মাতৃৰ নাম: ববী গগৈ ঘৰ নং : 108 বয়স : 30 লিঙ্গ : পুৰুষ	CZH1460226 ফটো উপলব্ধ



#2 511 নাম : প্ৰনব গগৈ পিতাৰ নাম: জৰাধৰ ঘৰ নং : ১০৯ ক বয়স : 48 লিঙ্গ : পুৰুষ	CZH1458179	ফটো উপলব্ধ	512 নাম : যতীন হাজৰিকা পিতাৰ নাম: মিনাৰাম ঘৰ নং : ১০৯ বয়স : 47 লিঙ্গ : পুৰুষ	CZH1458215	ফটো উপলব্ধ	513 নাম : লক্ষী গগৈ পিতাৰ নাম: জৰাধৰ ঘৰ নং : ১০৯ বয়স : 46 লিঙ্গ : পুৰুষ	CZH1458180	ফটো উপলব্ধ
514 নাম : মনি গগৈ স্বামীৰ নাম: প্ৰনব ঘৰ নং : ১০৯ বয়স : 45 লিঙ্গ : মহিলা	CZH1458191	ফটো উপলব্ধ	515 নাম : মনোমতি হাজৰিকা স্বামীৰ নাম: যতীন ঘৰ নং : ১০৯ বয়স : 45 লিঙ্গ : মহিলা	CZH1458204	ফটো উপলব্ধ	516 নাম : মামনী গগৈ স্বামীৰ নাম: লক্ষী গগৈ ঘৰ নং : ১০৯ বয়স : 41 লিঙ্গ : মহিলা	CZH1752370	ফটো উপলব্ধ
517 নাম : বিজিত হাজৰিকা পিতাৰ নাম: যতীন হাজৰিকা ঘৰ নং : ১০৯ বয়স : 32 লিঙ্গ : পুৰুষ	CZH1460077	ফটো উপলব্ধ	518 নাম : পঞ্চমী দত্ত হাজৰিকা স্বামীৰ নাম: দীপাকৰ হাজৰিকা ঘৰ নং : 109 বয়স : 30 লিঙ্গ : মহিলা	SEW0000869	ফটো উপলব্ধ	519 নাম : দীপাকৰ হাজৰিকা পিতাৰ নাম: যতীন হাজৰিকা ঘৰ নং : ১০৯ বয়স : 28 লিঙ্গ : পুৰুষ	CZH0211805	ফটো উপলব্ধ
E 520 নাম : ধৰণী গগৈ পিতাৰ নাম: প্ৰনৱ গগৈ ঘৰ নং : 109 বয়স : 27 লিঙ্গ : পুৰুষ	CZH0342006	ফটো উপলব্ধ	521 নাম : তপন হাজৰিকা পিতাৰ নাম: যতীন হাজৰিকা ঘৰ নং : 109 বয়স : 24 লিঙ্গ : পুৰুষ	CZH1113588	ফটো উপলব্ধ	522 নাম : সুপ্ৰিয়া বৰা দিহিঙীয়া স্বামীৰ নাম: তপন দিহিঙীয়া ঘৰ নং : 109 বয়স : 24 লিঙ্গ : মহিলা	CZH1203926	ফটো উপলব্ধ
523 নাম : গজেন গগৈ পিতাৰ নাম: কুলাৰাম ঘৰ নং : ১১০ বয়স : 61 লিঙ্গ : পুৰুষ	CZH1458226	ফটো উপলব্ধ	524 নাম : বীনা গগৈ স্বামীৰ নাম: গজেন ঘৰ নং : ১১০ বয়স : 56 লিঙ্গ : মহিলা	CZH1458237	ফটো উপলব্ধ	525 নাম : বিশ্বজিত গগৈ পিতাৰ নাম: গজেন গগৈ ঘৰ নং : ১১০ বয়স : 36 লিঙ্গ : পুৰুষ	CZH1458248	ফটো উপলব্ধ
526 নাম : চিমা গগৈ পিতাৰ নাম: গজেন গগৈ ঘৰ নং : ১১০ বয়স : 33 লিঙ্গ : মহিলা	CZH1458259	ফটো উপলব্ধ	527 নাম : নীহাৰিকা গগৈ স্বামীৰ নাম: বিশ্বজিত গগৈ ঘৰ নং : ১১০ বয়স : 28 লিঙ্গ : মহিলা	CZH0211201	ফটো উপলব্ধ	528 নাম : মদন গগৈ পিতাৰ নাম: পুনকান্ত ঘৰ নং : ১১১ বয়স : 51 লিঙ্গ : পুৰুষ	CZH1458271	ফটো উপলব্ধ
529 নাম : প্ৰাঞ্জল গগৈ পিতাৰ নাম: মদন গগৈ ঘৰ নং : ১১১ বয়স : 30 লিঙ্গ : পুৰুষ	CZH0341966	ফটো উপলব্ধ	530 নাম : নিতুমণি গগৈ স্বামীৰ নাম: নবকান্ত গগৈ ঘৰ নং : ১১১ বয়স : 30 লিঙ্গ : মহিলা	CZH0010389	ফটো উপলব্ধ	E 531 নাম : কন্দপ গগৈ পিতাৰ নাম: দিলিপ গগৈ ঘৰ নং : ১১১ বয়স : 30 লিঙ্গ : পুৰুষ	SEW0018531	ফটো উপলব্ধ
532 নাম : সুনীল গগৈ পিতাৰ নাম: বালুৰাম গগৈ ঘৰ নং : 111গ বয়স : 26 লিঙ্গ : পুৰুষ	CZH0341867	ফটো উপলব্ধ	533 নাম : বিণা দিহিঙীয়া স্বামীৰ নাম: দিলিপ দিহিঙীয়া ঘৰ নং : 111ক বয়স : 41 লিঙ্গ : মহিলা	CZH1458293	ফটো উপলব্ধ	534 নাম : বালোৰাম গগৈ পিতাৰ নাম: জয়ধৰ ঘৰ নং : ১১১খ বয়স : 49 লিঙ্গ : পুৰুষ	CZH1458306	ফটো উপলব্ধ
535 নাম : দিলিপ গগৈ পিতাৰ নাম: পুৰন ঘৰ নং : ১১১ক বয়স : 47 লিঙ্গ : পুৰুষ	CZH1458282	ফটো উপলব্ধ	536 নাম : গিৰিন গগৈ পিতাৰ নাম: গুলেশ্বৰ ঘৰ নং : 112খ বয়স : 60 লিঙ্গ : পুৰুষ	CZH1458408	ফটো উপলব্ধ	537 নাম : জুন গগৈ স্বামীৰ নাম: গিৰিন গগৈ ঘৰ নং : 112খ বয়স : 50 লিঙ্গ : মহিলা	CZH1458395	ফটো উপলব্ধ
538 নাম : সৰ্বেশ্বৰ গগৈ পিতাৰ নাম: তুলসী গগৈ ঘৰ নং : 112 বয়স : 49 লিঙ্গ : পুৰুষ	CZH0010827	ফটো উপলব্ধ	539 নাম : প্ৰেমদা গগৈ স্বামীৰ নাম: ফুলেশ্বৰ গগৈ ঘৰ নং : 112 বয়স : 48 লিঙ্গ : মহিলা	CZH1458328	ফটো উপলব্ধ	540 নাম : ডিম্পী গগৈ স্বামীৰ নাম: সৰ্বেশ্বৰ গগৈ ঘৰ নং : 112 বয়স : 46 লিঙ্গ : মহিলা	CZH0010876	ফটো উপলব্ধ

541 নাম : মনজ কুমাৰ গগৈ পিতাৰ নাম: পুলেশ্বৰ ঘৰ নং : 112 বয়স : 39 লিঙ্গ : পুৰুষ	CZH1458339 ফটো উপলব্ধ	542 নাম : সংগীতা গগৈ বঢ়াগোঁহাই স্বামীৰ নাম: জয়ন্ত বঢ়াগোঁহাই ঘৰ নং : 112 বয়স : 33 লিঙ্গ : মহিলা	CZH0560714 ফটো উপলব্ধ	543 নাম : অৰ্চনা গগৈ স্বামীৰ নাম: বিপুল গগৈ ঘৰ নং : 112 বয়স : 32 লিঙ্গ : মহিলা	CZH0343046 ফটো উপলব্ধ
544 নাম : শ্ৰীমতী বণালী গগৈ স্বামীৰ নাম: শ্ৰী মনোজ গগৈ ঘৰ নং : 112 বয়স : 32 লিঙ্গ : মহিলা	CZH1458362 ফটো উপলব্ধ	545 নাম : নৰমল্লিকা গগৈ স্বামীৰ নাম: বেদান্ত গগৈ ঘৰ নং : 112 বয়স : 31 লিঙ্গ : মহিলা	CZH0538892 ফটো উপলব্ধ	546 নাম : উজ্বল গগৈ পিতাৰ নাম: শৰেশ্বৰ গগৈ ঘৰ নং : 112 বয়স : 30 লিঙ্গ : পুৰুষ	CZH0211912 ফটো উপলব্ধ
547 নাম : বেদান্ত গগৈ পিতাৰ নাম: গিৰিন গগৈ ঘৰ নং : 112 বয়স : 28 লিঙ্গ : পুৰুষ	CZH0011288 ফটো উপলব্ধ	548 নাম : শ্ৰী মতি বিদিশা হাজৰিকা পিতাৰ নাম: ধৰণেশ্বৰ হাজৰিকা ঘৰ নং : 112 বয়স : 22 লিঙ্গ : মহিলা	CZH1415314 ফটো উপলব্ধ	549 নাম : পূৰ্ণিমা গগৈ স্বামীৰ নাম: সঞ্জীৱ গগৈ ঘৰ নং : 112 বয়স : 42 লিঙ্গ : মহিলা	CZH0344382 ফটো উপলব্ধ
550 নাম : সঞ্জীৱ গগৈ পিতাৰ নাম: ভোগেন গগৈ ঘৰ নং : 112 বয়স : 42 লিঙ্গ : পুৰুষ	CZH0344085 ফটো উপলব্ধ	E 551 নাম : অভিজিত গগৈ পিতাৰ নাম: ধৰণী গগৈ ঘৰ নং : 113 বয়স : 34 লিঙ্গ : পুৰুষ	CZH1458420 ফটো উপলব্ধ	552 নাম : প্ৰিয়ংকা গগৈ অন্যান্য: গজেন গগৈ ঘৰ নং : 113 বয়স : 26 লিঙ্গ : মহিলা	SEW0018440 ফটো উপলব্ধ
#2 553 নাম : শ্ৰী কৌশিক হাজৰিকা পিতাৰ নাম: শ্ৰী কিৰণ হাজৰিকা ঘৰ নং : 113 বয়স : 24 লিঙ্গ : পুৰুষ	CZH1415041 ফটো উপলব্ধ	#2 554 নাম : শ্ৰী মতি হিমাশ্ৰী হাজৰিকা পিতাৰ নাম: শ্ৰী কিৰণ হাজৰিকা ঘৰ নং : 113 বয়স : 22 লিঙ্গ : মহিলা	CZH1415322 ফটো উপলব্ধ	555 নাম : কিৰণ হাজৰিকা পিতাৰ নাম: মিনাৰাম হাজৰিকা ঘৰ নং : 113 বয়স : 47 লিঙ্গ : পুৰুষ	CZH1458431 ফটো উপলব্ধ
556 নাম : দিলীপ হাজৰিকা স্বামীৰ নাম: কিৰণ হাজৰিকা ঘৰ নং : 113 বয়স : 41 লিঙ্গ : মহিলা	CZH1458442 ফটো উপলব্ধ	557 নাম : শশী প্ৰভা বৰুৱা স্বামীৰ নাম: গজেন গগৈ ঘৰ নং : 113 বয়স : 67 লিঙ্গ : মহিলা	CZH1458464 ফটো উপলব্ধ	558 নাম : গজেন গগৈ পিতাৰ নাম: লভিত গগৈ ঘৰ নং : 113 বয়স : 63 লিঙ্গ : পুৰুষ	CZH1458453 ফটো উপলব্ধ
559 নাম : দিপাংকৰ গগৈ পিতাৰ নাম: নিৰন গগৈ ঘৰ নং : 113 বয়স : 41 লিঙ্গ : পুৰুষ	CZH1458475 ফটো উপলব্ধ	560 নাম : গীতাজুলি সোনোৱাল গগৈ স্বামীৰ নাম: দিপাংকৰ গগৈ ঘৰ নং : 113 বয়স : 28 লিঙ্গ : মহিলা	CZH0350264 ফটো উপলব্ধ	S 561 নাম : প্ৰথপ্ৰতিম গগৈ পিতাৰ নাম: চন্দ্ৰ ঘৰ নং : 113 বয়স : 38 লিঙ্গ : পুৰুষ	CZH1458486 ফটো উপলব্ধ
562 নাম : শৈলেন হাজৰিকা পিতাৰ নাম: মোহন হাজৰিকা ঘৰ নং : 116 বয়স : 49 লিঙ্গ : পুৰুষ	CZH1458497 ফটো উপলব্ধ	563 নাম : জোনালী হাজৰিকা স্বামীৰ নাম: শৈলেন হাজৰিকা ঘৰ নং : 116 বয়স : 47 লিঙ্গ : মহিলা	CZH1458500 ফটো উপলব্ধ	564 নাম : ৰুপম হাজৰিকা পিতাৰ নাম: শৈলেন হাজৰিকা ঘৰ নং : 116 বয়স : 28 লিঙ্গ : পুৰুষ	CZH0211904 ফটো উপলব্ধ
565 নাম : খগেন হাজৰিকা পিতাৰ নাম: শৈলেন হাজৰিকা ঘৰ নং : 116 বয়স : 26 লিঙ্গ : পুৰুষ	CZH0211854 ফটো উপলব্ধ	566 নাম : ৰবিন গগৈ পিতাৰ নাম: পুণেশ্বৰ গগৈ ঘৰ নং : 117 বয়স : 30 লিঙ্গ : পুৰুষ	SEW0110155 ফটো উপলব্ধ	567 নাম : তপন দিহীড়ীয়া পিতাৰ নাম: পুণেশ্বৰ দিহীড়ীয়া ঘৰ নং : 117 বয়স : 27 লিঙ্গ : পুৰুষ	CZH0341859 ফটো উপলব্ধ
S2 568 নাম : পবালী গগৈ পিতাৰ নাম: দীপজ্যোতি গগৈ ঘৰ নং : 117 বয়স : 22 লিঙ্গ : মহিলা	CZH1415173 ফটো উপলব্ধ	#2 569 নাম : বিষ্ণু গগৈ পিতাৰ নাম: পুণেশ্বৰ গগৈ ঘৰ নং : 117 বয়স : 22 লিঙ্গ : পুৰুষ	CZH1463009 ফটো উপলব্ধ	570 নাম : মঞ্জু গগৈ স্বামীৰ নাম: দীপজ্যোতি গগৈ ঘৰ নং : 117 (এ) বয়স : 47 লিঙ্গ : মহিলা	CZH1458555 ফটো উপলব্ধ



571 নাম : দীপজ্যোতি গগৈ পিতাৰ নাম: পুৰন গগৈ ঘৰ নং : 117 বয়স : 46 লিঙ্গ : পুৰুষ	CZH1458544 ফটো উপলব্ধ	572 নাম : মীনা গগৈ পিতাৰ নাম: পুৰ্ণেশ্বৰ গগৈ ঘৰ নং : 117 বয়স : 24 লিঙ্গ : মহিলা	CZH0416479 ফটো উপলব্ধ	573 নাম : বিনোদ দিহিঙ্গীয়া পিতাৰ নাম: কলিয়া দিহিঙ্গীয়া ঘৰ নং : 119খ বয়স : 47 লিঙ্গ : পুৰুষ	CZH1458533 ফটো উপলব্ধ
574 নাম : পুৰ্ণেশ্বৰ গগৈ পিতাৰ নাম: প্ৰেমধৰ ঘৰ নং : 117 বয়স : 56 লিঙ্গ : পুৰুষ	CZH1458511 ফটো উপলব্ধ	575 নাম : বান গগৈ স্বামীৰ নাম: পুৰ্ণেশ্বৰ ঘৰ নং : 117 বয়স : 47 লিঙ্গ : মহিলা	CZH1458522 ফটো উপলব্ধ	576 নাম : সুৰভী দিহিঙ্গীয়া স্বামীৰ নাম: বিনোদ দিহিঙ্গীয়া ঘৰ নং : 119খ বয়স : 39 লিঙ্গ : মহিলা	CZH1460168 ফটো উপলব্ধ
577 নাম : মনতৰা স্বামীৰ নাম: লক্ষধৰ ঘৰ নং : 118 বয়স : 45 লিঙ্গ : মহিলা	CZH1458588 ফটো উপলব্ধ	# 578 নাম : কুঞ্জলতা গগৈ স্বামীৰ নাম: বুখেশ্বৰ গগৈ ঘৰ নং : 120 বয়স : 66 লিঙ্গ : মহিলা	CZH1458635 ফটো উপলব্ধ	579 নাম : অভিজিৎ গগৈ পিতাৰ নাম: বুখেশ্বৰ গগৈ ঘৰ নং : 120 বয়স : 44 লিঙ্গ : পুৰুষ	CZH1458679 ফটো উপলব্ধ
S 580 নাম : মিনাক্ষি গগৈ পিতাৰ নাম: ৰামেশ্বৰ ঘৰ নং : 120 বয়স : 39 লিঙ্গ : মহিলা	CZH1458657 ফটো উপলব্ধ	581 নাম : সঞ্জিব গগৈ পিতাৰ নাম: ৰামেশ্বৰ ঘৰ নং : 120 বয়স : 38 লিঙ্গ : পুৰুষ	CZH1458668 ফটো উপলব্ধ	# 582 নাম : মাম গগৈ স্বামীৰ নাম: অভিজিৎ গগৈ ঘৰ নং : 120 বয়স : 37 লিঙ্গ : মহিলা	CZH1458691 ফটো উপলব্ধ
# 583 নাম : ডলী সোনোৱাল গগৈ স্বামীৰ নাম: সনজীভ গগৈ ঘৰ নং : 120 বয়স : 26 লিঙ্গ : মহিলা	CZH1461086 ফটো উপলব্ধ	584 নাম : মৌসমি গগৈ স্বামীৰ নাম: পুলক গগৈ ঘৰ নং : 120 বয়স : 23 লিঙ্গ : মহিলা	CZH1548015 ফটো উপলব্ধ	# 585 নাম : গুনপ্ৰভা গগৈ স্বামীৰ নাম: ইন্দ্ৰেশ্বৰ ঘৰ নং : 121 ক বয়স : 66 লিঙ্গ : মহিলা	CZH1458704 ফটো উপলব্ধ
# 586 নাম : ৰোহিণী গগৈ পিতাৰ নাম: ইন্দ্ৰেশ্বৰ গগৈ ঘৰ নং : 121 খ বয়স : 38 লিঙ্গ : পুৰুষ	CZH1458715 ফটো উপলব্ধ	# 587 নাম : অনুপমা শইকিয়া গগৈ স্বামীৰ নাম: গীৰিৰ গগৈ ঘৰ নং : 121 ক বয়স : 33 লিঙ্গ : মহিলা	CZH1460872 ফটো উপলব্ধ	# 588 নাম : গিৰিণ গগৈ পিতাৰ নাম: ইন্দ্ৰেশ্বৰ গগৈ ঘৰ নং : 121 ক বয়স : 31 লিঙ্গ : পুৰুষ	CZH1460113 ফটো উপলব্ধ
# 589 নাম : মন্দিৰা দাস গগৈ স্বামীৰ নাম: ৰোহিণী গগৈ ঘৰ নং : 121 খ বয়স : 28 লিঙ্গ : মহিলা	CZH0342311 ফটো উপলব্ধ	590 নাম : তুশীল হাজৰিকা পিতাৰ নাম: মিনাৰাম হাজৰিকা ঘৰ নং : 122 বয়স : 46 লিঙ্গ : পুৰুষ	CZH1457723 ফটো উপলব্ধ	591 নাম : সীমান্ত দিহিঙ্গীয়া পিতাৰ নাম: দিলিপ দিহিঙ্গীয়া ঘৰ নং : 122 বয়স : 32 লিঙ্গ : পুৰুষ	CZH1458748 ফটো উপলব্ধ
592 নাম : শ্ৰেণী গগৈ দিহিঙ্গীয়া স্বামীৰ নাম: সীমান্ত দিহিঙ্গীয়া ঘৰ নং : 122 বয়স : 30 লিঙ্গ : মহিলা	SEW0027847 ফটো উপলব্ধ	593 নাম : বিজয়লক্ষ্মী দিহিঙ্গীয়া স্বামীৰ নাম: দিলিপ দিহিঙ্গীয়া ঘৰ নং : 122ক বয়স : 48 লিঙ্গ : মহিলা	CZH1458771 ফটো উপলব্ধ	594 নাম : পূৰ্ণানন্দ হাজৰিকা পিতাৰ নাম: মহন ঘৰ নং : 123 বয়স : 57 লিঙ্গ : পুৰুষ	CZH1458782 ফটো উপলব্ধ
595 নাম : পদ্মা হাজৰিকা স্বামীৰ নাম: পূৰ্ণানন্দ ঘৰ নং : 123 বয়স : 54 লিঙ্গ : মহিলা	CZH1458793 ফটো উপলব্ধ	596 নাম : কেশৱ হাজৰিকা পিতাৰ নাম: পূৰ্ণানন্দ ঘৰ নং : 123 বয়স : 38 লিঙ্গ : পুৰুষ	CZH1458839 ফটো উপলব্ধ	S 597 নাম : পপি হাজৰিকা পিতাৰ নাম: পূৰ্ণানন্দ ঘৰ নং : 123 বয়স : 37 লিঙ্গ : মহিলা	CZH1458828 ফটো উপলব্ধ
598 নাম : যাদৱ হাজৰিকা পিতাৰ নাম: পূৰ্ণানন্দ হাজৰিকা ঘৰ নং : 123 বয়স : 31 লিঙ্গ : পুৰুষ	CZH1460102 ফটো উপলব্ধ	599 নাম : মুদুমিতা গগৈ হাজৰিকা স্বামীৰ নাম: কেশৱ হাজৰিকা ঘৰ নং : 123 বয়স : 27 লিঙ্গ : মহিলা	CZH1415165 ফটো উপলব্ধ	# 600 নাম : মানিতা হাজৰিকা স্বামীৰ নাম: যাদৱ হাজৰিকা ঘৰ নং : 123 বয়স : 27 লিঙ্গ : মহিলা	CZH1791029 ফটো উপলব্ধ



601 নাম : তুলেশ্বৰ গগৈ পিতাৰ নাম: দ্ৰোনকান্ত ঘৰ নং : 124 বয়স : 56 লিঙ্গ : পুৰুষ	CZH1458840 ফটো উপলব্ধ	602 নাম : কল্পনা গগৈ স্বামীৰ নাম: তুলেশ্বৰ ঘৰ নং : 124 বয়স : 50 লিঙ্গ : মহিলা	CZH1458851 ফটো উপলব্ধ	603 নাম : পুলক গগৈ পিতাৰ নাম: তুলেশ্বৰ গগৈ ঘৰ নং : 124 বয়স : 30 লিঙ্গ : পুৰুষ	CZH0348292 ফটো উপলব্ধ
604 নাম : মানস গগৈ পিতাৰ নাম: তুলেশ্বৰ গগৈ ঘৰ নং : 124 বয়স : 29 লিঙ্গ : পুৰুষ	CZH0341941 ফটো উপলব্ধ	605 নাম : মনু গগৈ পিতাৰ নাম: দৌৰনকান্ত গগৈ ঘৰ নং : 125 বয়স : 54 লিঙ্গ : পুৰুষ	CZH1458862 ফটো উপলব্ধ	606 নাম : সুৰভি গগৈ স্বামীৰ নাম: মনু গগৈ ঘৰ নং : 125 বয়স : 49 লিঙ্গ : মহিলা	CZH1458873 ফটো উপলব্ধ
607 নাম : কল্যাণ গগৈ পিতাৰ নাম: মনু গগৈ ঘৰ নং : 125 বয়স : 28 লিঙ্গ : পুৰুষ	CZH0343996 ফটো উপলব্ধ	608 নাম : পৰী গগৈ পিতাৰ নাম: মনু গগৈ ঘৰ নং : 125 বয়স : 28 লিঙ্গ : মহিলা	CZH0342345 ফটো উপলব্ধ	609 নাম : জোনমনি বৰুৱা গগৈ স্বামীৰ নাম: কল্যাণ গগৈ ঘৰ নং : 125 বয়স : 26 লিঙ্গ : মহিলা	SEW0006924 ফটো উপলব্ধ
610 নাম : পলী গগৈ পিতাৰ নাম: মনু গগৈ ঘৰ নং : 125 বয়স : 22 লিঙ্গ : মহিলা	SEW0109058 ফটো উপলব্ধ	611 নাম : ভদীয়া গগৈ পিতাৰ নাম: কলিয়া ঘৰ নং : 126 বয়স : 56 লিঙ্গ : পুৰুষ	CZH1458884 ফটো উপলব্ধ	612 নাম : কেতেকী গগৈ স্বামীৰ নাম: ভদীয়া গগৈ ঘৰ নং : 126 বয়স : 49 লিঙ্গ : মহিলা	CZH1458895 ফটো উপলব্ধ
613 নাম : প্ৰণৱ গগৈ পিতাৰ নাম: ভদীয়া গগৈ ঘৰ নং : 126 বয়স : 30 লিঙ্গ : পুৰুষ	CZH1460124 ফটো উপলব্ধ	S 614 নাম : বেজীনা গগৈ স্বামীৰ নাম: প্ৰণৱ গগৈ ঘৰ নং : 126 বয়স : 28 লিঙ্গ : মহিলা	CZH021185 ফটো উপলব্ধ	615 নাম : বিপ্লৱ গগৈ পিতাৰ নাম: ভদীয়া গগৈ ঘৰ নং : 126 বয়স : 27 লিঙ্গ : পুৰুষ	CZH0211615 ফটো উপলব্ধ
616 নাম : গঙ্গাধৰ গগৈ পিতাৰ নাম: চন্দ্ৰ গগৈ ঘৰ নং : 127 বয়স : 76 লিঙ্গ : পুৰুষ	CZH1458908 ফটো উপলব্ধ	E 617 নাম : ভাগ্য গগৈ স্বামীৰ নাম: গঙ্গাধৰ ঘৰ নং : 127 বয়স : 69 লিঙ্গ : মহিলা	CZH1458919 ফটো উপলব্ধ	618 নাম : বিতুপন গগৈ পিতাৰ নাম: গজেন গগৈ ঘৰ নং : 129 বয়স : 23 লিঙ্গ : পুৰুষ	CZH0549857 ফটো উপলব্ধ
619 নাম : কৃষ্ণা কৃষ্ণা গগৈ স্বামীৰ নাম: উজ্জ্বল গগৈ ঘৰ নং : 127 বয়স : 22 লিঙ্গ : মহিলা	CZH1791045 ফটো উপলব্ধ	620 নাম : কেশৱ গগৈ পিতাৰ নাম: শৱেশ্বৰ গগৈ ঘৰ নং : 129 বয়স : 20 লিঙ্গ : পুৰুষ	SEW0027987 ফটো উপলব্ধ	621 নাম : সাবি মাহলি স্বামীৰ নাম: বলোৰাম ঘৰ নং : 128 বয়স : 76 লিঙ্গ : মহিলা	CZH1458942 ফটো উপলব্ধ
622 নাম : নুমল মাহালি পিতাৰ নাম: বলোৰাম ঘৰ নং : 128 বয়স : 56 লিঙ্গ : পুৰুষ	CZH1458953 ফটো উপলব্ধ	623 নাম : গজেন গগৈ পিতাৰ নাম: গংগাৰাম গগৈ ঘৰ নং : 129 বয়স : 46 লিঙ্গ : পুৰুষ	CZH1458920 ফটো উপলব্ধ	624 নাম : ৰেণুকা গগৈ স্বামীৰ নাম: গজেন গগৈ ঘৰ নং : 129 বয়স : 41 লিঙ্গ : মহিলা	CZH1458931 ফটো উপলব্ধ
625 নাম : কুণ্ডল বিজুৱাৰ পিতাৰ নাম: ধনেশ্বৰ বিজুৱাৰ ঘৰ নং : 129 বয়স : 41 লিঙ্গ : পুৰুষ	CZH1458997 ফটো উপলব্ধ	626 নাম : বিনিতা বীজুৱাৰ স্বামীৰ নাম: কুণ্ডল বীজুৱাৰ ঘৰ নং : 129 বয়স : 34 লিঙ্গ : মহিলা	CZH0346585 ফটো উপলব্ধ	627 নাম : অচিন্ত গগৈ পিতাৰ নাম: গজেন গগৈ ঘৰ নং : 129 বয়স : 25 লিঙ্গ : পুৰুষ	CZH0348342 ফটো উপলব্ধ
628 নাম : সুৰেন গগৈ পিতাৰ নাম: ললিত গগৈ ঘৰ নং : 130 বয়স : 54 লিঙ্গ : পুৰুষ	CZH1459014 ফটো উপলব্ধ	629 নাম : পম্পী গগৈ স্বামীৰ নাম: সুৰেন গগৈ ঘৰ নং : 130 বয়স : 50 লিঙ্গ : মহিলা	CZH1459025 ফটো উপলব্ধ	630 নাম : মানসজ্যোতি গগৈ পিতাৰ নাম: সুৰেন গগৈ ঘৰ নং : 130 বয়স : 27 লিঙ্গ : পুৰুষ	CZH0211425 ফটো উপলব্ধ

631 নাম : বুপামণি শইকীয়া হাজৰিকা পিতাৰ নাম: দুৰ্গেশ্বৰ হাজৰিকা ঘৰ নং : ১৩০আ বয়স : 44 লিঙ্গ : মহিলা	CZH1457870 ফটো উপলব্ধ	632 নাম : বীতা বিজ্ঞোৱাৰ স্বামীৰ নাম: বন বিজ্ঞোৱাৰ ঘৰ নং : 131 বয়স : 51 লিঙ্গ : মহিলা	CZH1459047 ফটো উপলব্ধ	# 633 নাম : উত্তম বিজ্ঞোৱাৰ পিতাৰ নাম: বন বিজ্ঞোৱাৰ ঘৰ নং : ১৩১ ক বয়স : 31 লিঙ্গ : পুৰুষ	CZH0419283 ফটো উপলব্ধ
634 নাম : বাজীৰ বিজ্ঞোৱাৰ পিতাৰ নাম: বন বিজ্ঞোৱাৰ ঘৰ নং : 131 বয়স : 30 লিঙ্গ : পুৰুষ	CZH0348391 ফটো উপলব্ধ	635 নাম : মইনা বিজ্ঞোৱাৰ পিতাৰ নাম: বন বিজ্ঞোৱাৰ ঘৰ নং : 131 বয়স : 30 লিঙ্গ : মহিলা	CZH0417337 ফটো উপলব্ধ	636 নাম : মিটল বিজ্ঞোৱাৰ পিতাৰ নাম: ভৰিনাথ বিজ্ঞোৱাৰ ঘৰ নং : 132 বয়স : 47 লিঙ্গ : পুৰুষ	CZH1459105 ফটো উপলব্ধ
637 নাম : জোনমনি বিজ্ঞোৱাৰ পিতাৰ নাম: ভৰিনাথ বিজ্ঞোৱাৰ ঘৰ নং : 132 বয়স : 40 লিঙ্গ : মহিলা	CZH0425918 ফটো উপলব্ধ	E 638 নাম : শান্তি পিতাৰ নাম: ভৰিনাথ ঘৰ নং : ১৩২ বয়স : ৪৭ লিঙ্গ : মহিলা	CZH1459092 ফটো উপলব্ধ	639 নাম : কাজল শইকীয়া পিতাৰ নাম: বলো শইকীয়া ঘৰ নং : ১৩৩ বয়স : 50 লিঙ্গ : পুৰুষ	CZH1459138 ফটো উপলব্ধ
640 নাম : ৰিম্পি শইকীয়া স্বামীৰ নাম: কাজল ঘৰ নং : ১৩৩ বয়স : 41 লিঙ্গ : মহিলা	CZH1459149 ফটো উপলব্ধ	641 নাম : দুৰ্লভ শইকীয়া পিতাৰ নাম: কাজল ঘৰ নং : 133 বয়স : 22 লিঙ্গ : পুৰুষ	CZH1504018 ফটো উপলব্ধ	642 নাম : প্ৰদীপ শইকীয়া পিতাৰ নাম: বল শইকীয়া ঘৰ নং : ১৩৩ আ বয়স : 54 লিঙ্গ : পুৰুষ	CZH1459150 ফটো উপলব্ধ
643 নাম : জোনালী শইকীয়া স্বামীৰ নাম: প্ৰবিন্দ্র ঘৰ নং : ১৩৩ক বয়স : 42 লিঙ্গ : মহিলা	CZH1459161 ফটো উপলব্ধ	644 নাম : বল ৰাম শইকীয়া পিতাৰ নাম: লেটে হৰিৰাম শইকীয়া ঘৰ নং : 134 বয়স : 71 লিঙ্গ : পুৰুষ	SEW0130971 ফটো উপলব্ধ	645 নাম : তজ শইকীয়া পিতাৰ নাম: বলো ৰাম শইকীয়া ঘৰ নং : 134 বয়স : 47 লিঙ্গ : পুৰুষ	CZH1459172 ফটো উপলব্ধ
# 646 নাম : কিৰণময়ী শইকীয়া পিতাৰ নাম: তজু শইকীয়া ঘৰ নং : ১৩৪ বয়স : 33 লিঙ্গ : মহিলা	CZH1460260 ফটো উপলব্ধ	647 নাম : ৰতন গগৈ পিতাৰ নাম: টিপুৰাম গগৈ ঘৰ নং : 135 বয়স : 49 লিঙ্গ : পুৰুষ	CZH1459194 ফটো উপলব্ধ	648 নাম : কৰবী গগৈ স্বামীৰ নাম: ৰতন গগৈ ঘৰ নং : 135 বয়স : 46 লিঙ্গ : মহিলা	CZH1459207 ফটো উপলব্ধ
649 নাম : নিৰ গগৈ স্বামীৰ নাম: ৰামকুমাৰ ঘৰ নং : 135 বয়স : 46 লিঙ্গ : মহিলা	CZH1459241 ফটো উপলব্ধ	650 নাম : স্নাতা গগৈ পিতাৰ নাম: ৰামকুমাৰ গগৈ ঘৰ নং : 135 বয়স : 27 লিঙ্গ : মহিলা	CZH0252908 ফটো উপলব্ধ	651 নাম : পৰশমনি গগৈ পিতাৰ নাম: ৰতন গগৈ ঘৰ নং : 135 বয়স : 23 লিঙ্গ : মহিলা	CZH1113935 ফটো উপলব্ধ
652 নাম : শতাদী গগৈ পিতাৰ নাম: ৰতন গগৈ ঘৰ নং : 135 বয়স : 19 লিঙ্গ : মহিলা	SEW0138453 ফটো উপলব্ধ	653 নাম : স্নাতন গগৈ পিতাৰ নাম: টিপুৰাম গগৈ ঘৰ নং : 135ক বয়স : 41 লিঙ্গ : পুৰুষ	CZH1459218 ফটো উপলব্ধ	654 নাম : জয়া গগৈ স্বামীৰ নাম: স্নাতন গগৈ ঘৰ নং : ১৩৫ ক বয়স : 39 লিঙ্গ : মহিলা	CZH1459229 ফটো উপলব্ধ
655 নাম : সুমিত্ৰা গগৈ স্বামীৰ নাম: কলিয়া ঘৰ নং : ১৩৬ বয়স : 68 লিঙ্গ : মহিলা	CZH1459263 ফটো উপলব্ধ	656 নাম : লিজা গগৈ পিতাৰ নাম: চেনিৰাম গগৈ ঘৰ নং : 136 বয়স : 26 লিঙ্গ : মহিলা	SEW0085563 ফটো উপলব্ধ	657 নাম : ৰুমি ৰুমি গগৈ পিতাৰ নাম: জগত গগৈ ঘৰ নং : 136 বয়স : 24 লিঙ্গ : মহিলা	CZH1790336 ফটো উপলব্ধ
658 নাম : শ্ৰীযত চেনিৰাম গগৈ পিতাৰ নাম: কলিয়া গগৈ ঘৰ নং : 136ক বয়স : 46 লিঙ্গ : পুৰুষ	CZH1459285 ফটো উপলব্ধ	659 নাম : পুণিমা গগৈ স্বামীৰ নাম: চেনিৰাম গগৈ ঘৰ নং : 136ক বয়স : 41 লিঙ্গ : মহিলা	CZH1459296 ফটো উপলব্ধ	660 নাম : জগত গগৈ পিতাৰ নাম: কলিয়া ঘৰ নং : 136খা বয়স : 47 লিঙ্গ : পুৰুষ	CZH1459310 ফটো উপলব্ধ



661 নাম : মীনা গগৈ স্বামীৰ নাম: জগত ঘৰ নং : ১৩৬খ বয়স : 44 লিঙ্গ : মহিলা	CZH1459321 ফটো উপলব্ধ	662 নাম : দেৱজিৎ গগৈ পিতাৰ নাম: জগত গগৈ ঘৰ নং : ১৩৬ খ বয়স : 27 লিঙ্গ : পুৰুষ	CZH0440511 ফটো উপলব্ধ	E 663 নাম : নীৰেন হাজৰিকা পিতাৰ নাম: বংশী ঘৰ নং : ১৩৭ বয়স : ৭ লিঙ্গ : পুৰুষ	CZH1459332 ফটো উপলব্ধ
664 নাম : দশমী হাজৰিকা স্বামীৰ নাম: নীৰেন ঘৰ নং : ১৩৭ বয়স : 67 লিঙ্গ : মহিলা	CZH1459343 ফটো উপলব্ধ	665 নাম : মৃদুল হাজৰিকা পিতাৰ নাম: নীৰেন ঘৰ নং : ১৩৭ বয়স : 51 লিঙ্গ : পুৰুষ	CZH1459354 ফটো উপলব্ধ	666 নাম : অচ্যু হাজৰিকা পিতাৰ নাম: নীৰেন ঘৰ নং : ১৩৭ বয়স : 44 লিঙ্গ : পুৰুষ	CZH1459365 ফটো উপলব্ধ
667 নাম : কৰবি হাজৰিকা স্বামীৰ নাম: মৃদুল হাজৰিকা ঘৰ নং : ১৩৭ বয়স : 33 লিঙ্গ : মহিলা	CZH1752369 ফটো উপলব্ধ	S 668 নাম : শূপনা হাজৰিকা স্বামীৰ নাম: অচ্যু হাজৰিকা ঘৰ নং : ১৩৭ বয়স : 29 লিঙ্গ : মহিলা	CZH0350231 ফটো উপলব্ধ	669 নাম : ললিতা গগৈ স্বামীৰ নাম: ব্ৰজেন গগৈ ব্ৰজেন গগৈ ঘৰ নং : ১৩৮ বয়স : 61 লিঙ্গ : মহিলা	CZH1459387 ফটো উপলব্ধ
# 670 নাম : বিনোদ গগৈ পিতাৰ নাম: ব্ৰজেন গগৈ ব্ৰজেন গগৈ ঘৰ নং : ১৩৮ ক বয়স : 47 লিঙ্গ : পুৰুষ	CZH1459398 ফটো উপলব্ধ	# 671 নাম : বাসন্তি গগৈ স্বামীৰ নাম: বিনোদ ঘৰ নং : ১৩৮ ক বয়স : 46 লিঙ্গ : মহিলা	CZH1459401 ফটো উপলব্ধ	672 নাম : চন্টু গগৈ মাতৃৰ নাম: ললিতা গগৈ ললিতা গগৈ ঘৰ নং : 138 বয়স : 34 লিঙ্গ : পুৰুষ	CZH1460146 ফটো উপলব্ধ
673 নাম : পল্লৱী গগৈ স্বামীৰ নাম: চন্টু গগৈ চন্টু গগৈ ঘৰ নং : 138 বয়স : 28 লিঙ্গ : মহিলা	CZH0214577 ফটো উপলব্ধ	# 674 নাম : বিদ্যাত গগৈ পিতাৰ নাম: বিনোদ গগৈ ঘৰ নং : ১৩৮ ক বয়স : 26 লিঙ্গ : পুৰুষ	CZH0343707 ফটো উপলব্ধ	# 675 নাম : গৌতম গগৈ পিতাৰ নাম: বিনোদ গগৈ ঘৰ নং : ১৩৮ ক বয়স : 25 লিঙ্গ : পুৰুষ	CZH0438994 ফটো উপলব্ধ
676 নাম : কৃষ্ণা গগৈ স্বামীৰ নাম: গৌতম গগৈ ঘৰ নং : 138 বয়স : 19 লিঙ্গ : মহিলা	SEW0140228 ফটো উপলব্ধ	E 677 নাম : ত্ৰয়োধৰ শইকীয়া পিতাৰ নাম: হৰিৰাম ঘৰ নং : ১৩৯ বয়স : 81 লিঙ্গ : পুৰুষ	CZH1459412 ফটো উপলব্ধ	# 678 নাম : মালতী বিজোৱাৰ পিতাৰ নাম: ধনেশ্বৰ বিজোৱাৰ ঘৰ নং : ১২৯ বয়স : 58 লিঙ্গ : মহিলা	CZH0500934 ফটো উপলব্ধ
679 নাম : অনূপ কুমাৰ শইকীয়া পিতাৰ নাম: ত্ৰয়োধৰ শইকীয়া ঘৰ নং : 139 বয়স : 56 লিঙ্গ : পুৰুষ	CZH1459434 ফটো উপলব্ধ	680 নাম : বৃন্দা গগৈ স্বামীৰ নাম: দীপক শইকীয়া ঘৰ নং : 139 বয়স : 55 লিঙ্গ : মহিলা	SEW0110692 ফটো উপলব্ধ	681 নাম : বন্তী বৰুৱা শইকীয়া স্বামীৰ নাম: অনূপ ঘৰ নং : 139 বয়স : 53 লিঙ্গ : মহিলা	CZH1459445 ফটো উপলব্ধ
682 নাম : মেঘনা শইকীয়া পিতাৰ নাম: দীপক শইকীয়া ঘৰ নং : 139 বয়স : 27 লিঙ্গ : মহিলা	SEW0011676 ফটো উপলব্ধ	683 নাম : লিঙ্গী শইকীয়া পিতাৰ নাম: অনূপ কুমাৰ শইকীয়া ঘৰ নং : 139 বয়স : 20 লিঙ্গ : মহিলা	SEW0100172 ফটো উপলব্ধ	684 নাম : পোনা শইকীয়া পিতাৰ নাম: বেলো ঘৰ নং : ১৪০ বয়স : 53 লিঙ্গ : পুৰুষ	CZH1459467 ফটো উপলব্ধ
685 নাম : তৰ শইকীয়া স্বামীৰ নাম: পোনা ঘৰ নং : ১৪০ বয়স : 49 লিঙ্গ : মহিলা	CZH1459478 ফটো উপলব্ধ	686 নাম : ৰিয়া শইকীয়া পিতাৰ নাম: পোনা শইকীয়া ঘৰ নং : ১৪০ বয়স : 31 লিঙ্গ : মহিলা	CZH1460204 ফটো উপলব্ধ	S 687 নাম : পলি শইকীয়া পিতাৰ নাম: পোনা শইকীয়া ঘৰ নং : ১৪০ বয়স : 27 লিঙ্গ : মহিলা	CZH0029728 ফটো উপলব্ধ
688 নাম : ফাগুনী বিজোৱাৰ স্বামীৰ নাম: কালিচৰন বিজোৱাৰ ঘৰ নং : 141 বয়স : 65 লিঙ্গ : মহিলা	CZH1459490 ফটো উপলব্ধ	689 নাম : মঞ্জু বিজোৱাৰ পিতাৰ নাম: কালিচৰন বিজোৱাৰ ঘৰ নং : 141 বয়স : 37 লিঙ্গ : মহিলা	CZH0342899 ফটো উপলব্ধ	690 নাম : ঋতেশ্বৰ শইকীয়া পিতাৰ নাম: হৰিৰাম ঘৰ নং : ১৪২ বয়স : 61 লিঙ্গ : পুৰুষ	CZH1459525 ফটো উপলব্ধ



691 নাম : নিৰু শইকীয়া স্বামীৰ নাম : ঋতেশ্বৰ ঘৰ নং : ১৪২ বয়স : 59 লিঙ্গ : মহিলা	CZH1459536 ফটো উপলব্ধ	692 নাম : বিনোদ শইকীয়া পিতাৰ নাম : ঋতেশ্বৰ শইকীয়া ঘৰ নং : ১৪২ বয়স : 43 লিঙ্গ : পুৰুষ	CZH1459558 ফটো উপলব্ধ	693 নাম : টুতমনি শইকীয়া স্বামীৰ নাম : বিনোদ শইকীয়া ঘৰ নং : ১৪২ বয়স : 38 লিঙ্গ : মহিলা	CZH1729200 ফটো উপলব্ধ
694 নাম : মুন শইকীয়া পিতাৰ নাম : ঋতেশ্বৰ শইকীয়া ঘৰ নং : ১৪২ বয়স : 38 লিঙ্গ : পুৰুষ	CZH1459547 ফটো উপলব্ধ	# 695 নাম : ৰিতমণি শইকীয়া স্বামীৰ নাম : মুন শইকীয়া ঘৰ নং : ১৪২ বয়স : 35 লিঙ্গ : মহিলা	CZH0030197 ফটো উপলব্ধ	696 নাম : পৰিনীতা শইকীয়া পিতাৰ নাম : মুন শইকীয়া ঘৰ নং : 142 বয়স : 19 লিঙ্গ : মহিলা	SEW0105544 ফটো উপলব্ধ
697 নাম : কল্পনা বিজ্ঞৱাৰ স্বামীৰ নাম : মংগল বিজ্ঞৱাৰ ঘৰ নং : 143 বয়স : 50 লিঙ্গ : মহিলা	CZH1459592 ফটো উপলব্ধ	698 নাম : পিংকী বিজ্ঞৱাৰ পিতাৰ নাম : মঙ্গল বিজ্ঞৱাৰ ঘৰ নং : 143 বয়স : 26 লিঙ্গ : মহিলা	SEW0018275 ফটো উপলব্ধ	699 নাম : অজয় অজয় বিজ্ঞৱাৰ মাতৃৰ নাম : মামণি বিজ্ঞৱাৰ ঘৰ নং : ১৪৩ বয়স : 24 লিঙ্গ : পুৰুষ	CZH1786631 ফটো উপলব্ধ
700 নাম : মামণি মামণি বিজ্ঞৱাৰ অন্যান্য : মংগল বিজ্ঞৱাৰ ঘৰ নং : ১৪৩ ক বয়স : 45 লিঙ্গ : মহিলা	CZH1787514 ফটো উপলব্ধ	701 নাম : কল্পনা গগৈ স্বামীৰ নাম : ডম্বুৰ গগৈ ঘৰ নং : ১৪৫ বয়স : 50 লিঙ্গ : মহিলা	CZH1459638 ফটো উপলব্ধ	# 702 নাম : জিতুল গগৈ পিতাৰ নাম : নলেশ্বৰ ঘৰ নং : ১৪৫ বয়স : 46 লিঙ্গ : পুৰুষ	CZH1459649 ফটো উপলব্ধ
703 নাম : ৰঞ্জনা গগৈ স্বামীৰ নাম : জিতুল ঘৰ নং : 145 বয়স : 44 লিঙ্গ : মহিলা	CZH1459650 ফটো উপলব্ধ	# 704 নাম : জিন্তু গগৈ পিতাৰ নাম : ডম্বুৰ গগৈ ঘৰ নং : ১৪৫ ক বয়স : 31 লিঙ্গ : পুৰুষ	CZH1728934 ফটো উপলব্ধ	# 705 নাম : মিন্তু গগৈ পিতাৰ নাম : ডম্বুৰ গগৈ ঘৰ নং : ১৪৫ খ বয়স : 30 লিঙ্গ : পুৰুষ	CZH1729062 ফটো উপলব্ধ
# 706 নাম : ৰিতমণি গগৈ স্বামীৰ নাম : জিন্তু গগৈ ঘৰ নং : ১৪৫ ক বয়স : 30 লিঙ্গ : মহিলা	CZH1370998 ফটো উপলব্ধ	707 নাম : দীপিকা গগৈ স্বামীৰ নাম : মিন্তু গগৈ ঘৰ নং : 145 বয়স : 29 লিঙ্গ : মহিলা	CZH1371475 ফটো উপলব্ধ	708 নাম : পাৰ্থপ্ৰতিম গগৈ পিতাৰ নাম : জিতুল গগৈ ঘৰ নং : 145 বয়স : 25 লিঙ্গ : পুৰুষ	CZH0526632 ফটো উপলব্ধ
709 নাম : ৰিম্পী ৰিম্পী গগৈ পিতাৰ নাম : জিতুল গগৈ ঘৰ নং : 145 বয়স : 22 লিঙ্গ : মহিলা	CZH1790351 ফটো উপলব্ধ	710 নাম : সুমিত্ৰা গগৈ স্বামীৰ নাম : দীনেশ গগৈ ঘৰ নং : 146 বয়স : 49 লিঙ্গ : মহিলা	CZH1459672 ফটো উপলব্ধ	711 নাম : সেমন্ত গগৈ পিতাৰ নাম : দীনেশ গগৈ ঘৰ নং : 146 বয়স : 30 লিঙ্গ : পুৰুষ	CZH0211490 ফটো উপলব্ধ
712 নাম : চিকুংমনি দিহিঙীয়া পিতাৰ নাম : ত্ৰৈলোক্য দিহিঙীয়া ঘৰ নং : ১৪৬ বয়স : 28 লিঙ্গ : মহিলা	CZH0031567 ফটো উপলব্ধ	# 713 নাম : মনুৰঞ্জন গগৈ মাতৃৰ নাম : শোণিতা গগৈ ঘৰ নং : ১৪৬ ক বয়স : 28 লিঙ্গ : পুৰুষ	CZH0439679 ফটো উপলব্ধ	714 নাম : বিতপন গগৈ পিতাৰ নাম : দীনেশ গগৈ ঘৰ নং : ১৪৬ বয়স : 27 লিঙ্গ : পুৰুষ	CZH0211482 ফটো উপলব্ধ
715 নাম : হেমিনা গগৈ মাতৃৰ নাম : সুমিত্ৰা গগৈ ঘৰ নং : 146 বয়স : 23 লিঙ্গ : মহিলা	CZH1197276 ফটো উপলব্ধ	# 716 নাম : বিপাছা গগৈ স্বামীৰ নাম : মনোৰঞ্জন গগৈ ঘৰ নং : ১৪৬ ক বয়স : 20 লিঙ্গ : মহিলা	SEW0055178 ফটো উপলব্ধ	717 নাম : গৌৰব শইকীয়া পিতাৰ নাম : দুৰ্গাধৰ শইকীয়া ঘৰ নং : 147 বয়স : 32 লিঙ্গ : পুৰুষ	CZH1729197 ফটো উপলব্ধ
718 নাম : অম্বেশ্বৰ গগৈ অন্যান্য : সুখীধৰ ঘৰ নং : ১৪৮ বয়স : 57 লিঙ্গ : পুৰুষ	CZH1459694 ফটো উপলব্ধ	719 নাম : ভান গগৈ স্বামীৰ নাম : অম্বেশ্বৰ ঘৰ নং : ১৪৮ বয়স : 55 লিঙ্গ : মহিলা	CZH1459707 ফটো উপলব্ধ	S 720 নাম : নমি গগৈ পিতাৰ নাম : অম্বেশ্বৰ গগৈ ঘৰ নং : ১৪৮ বয়স : 32 লিঙ্গ : মহিলা	CZH1728854 ফটো উপলব্ধ



721 নাম : প্রদীপ গগৈ পিতাৰ নাম: অম্বেশ্বৰ গগৈ ঘৰ নং : 148 বয়স : 31 লিঙ্গ : পুৰুষ	CZH1728945 ফটো উপলব্ধ	S 722 নাম : মায়াত্ৰী গগৈ পিতাৰ নাম: অম্বেশ্বৰ গগৈ ঘৰ নং : 148 বয়স : 29 লিঙ্গ : মহিলা	CZH1728821 ফটো উপলব্ধ	723 নাম : বৰ্ণালী শইকীয়া স্বামীৰ নাম: দুৰ্গাধৰ ঘৰ নং : 149 বয়স : 52 লিঙ্গ : মহিলা	CZH1459729 ফটো উপলব্ধ
724 নাম : দুৰ্গাধৰ শইকীয়া পিতাৰ নাম: দিবাৰাম ঘৰ নং : 18৯ বয়স : 50 লিঙ্গ : পুৰুষ	CZH1459718 ফটো উপলব্ধ	725 নাম : ববিতা ডেকা শইকীয়া স্বামীৰ নাম: গৌৰব শইকীয়া ঘৰ নং : 149 বয়স : 31 লিঙ্গ : মহিলা	CZH0346494 ফটো উপলব্ধ	726 নাম : মানব জ্যোতি শইকীয়া পিতাৰ নাম: দুৰ্গাধৰ শইকীয়া ঘৰ নং : 149 বয়স : 27 লিঙ্গ : পুৰুষ	CZH0032839 ফটো উপলব্ধ
727 নাম : বিদ্যাবতী শইকীয়া স্বামীৰ নাম: ডিম্বেশ্বৰ ঘৰ নং : 1৫০ বয়স : 60 লিঙ্গ : মহিলা	CZH1459741 ফটো উপলব্ধ	728 নাম : কেশৱ শইকীয়া পিতাৰ নাম: ডিম্বেশ্বৰ শইকীয়া ঘৰ নং : 1৫০ বয়স : 46 লিঙ্গ : পুৰুষ	CZH1459752 ফটো উপলব্ধ	729 নাম : ঘন কুমাৰী শইকীয়া স্বামীৰ নাম: কেশৱ শইকীয়া কেশৱ শইকীয়া ঘৰ নং : 1৫০ বয়স : 45 লিঙ্গ : মহিলা	CZH1459763 ফটো উপলব্ধ
# 730 নাম : গোবিন্দ শইকীয়া পিতাৰ নাম: ডিম্বেশ্বৰ শইকীয়া ঘৰ নং : 1৫০ ক বয়স : 44 লিঙ্গ : পুৰুষ	CZH1459774 ফটো উপলব্ধ	# 731 নাম : জলি শইকীয়া স্বামীৰ নাম: গোবিন্দ শইকীয়া ঘৰ নং : 1৫০ ক বয়স : 41 লিঙ্গ : মহিলা	CZH1459785 ফটো উপলব্ধ	732 নাম : অৰুণ শইকীয়া পিতাৰ নাম: কেশৱ শইকীয়া ঘৰ নং : 150 বয়স : 27 লিঙ্গ : পুৰুষ	CZH0526574 ফটো উপলব্ধ
733 নাম : দুৰ্গামণি ৰাজোৱাৰ স্বামীৰ নাম: বিমল ৰাজোৱাৰ ঘৰ নং : 151 বয়স : 47 লিঙ্গ : মহিলা	CZH1459821 ফটো উপলব্ধ	734 নাম : জোনালী ৰাজোৱাৰ পিতাৰ নাম: বিমল ৰাজোৱাৰ ঘৰ নং : 151 বয়স : 20 লিঙ্গ : মহিলা	SEW0018424 ফটো উপলব্ধ	735 নাম : সীতা ৰাজোৱাৰ স্বামীৰ নাম: বিমল ৰাজোৱাৰ ঘৰ নং : 152 বয়স : 57 লিঙ্গ : মহিলা	CZH0344457 ফটো উপলব্ধ
736 নাম : বিমল ৰাজোৱাৰ পিতাৰ নাম: দম্বৰু ৰাজোৱাৰ ঘৰ নং : 152 বয়স : 39 লিঙ্গ : পুৰুষ	CZH1459865 ফটো উপলব্ধ	E 737 নাম : অনিতা ৰাজোৱাৰ পিতাৰ নাম: দম্বৰু ঘৰ নং : 1৫২ বয়স : 38 লিঙ্গ : মহিলা	CZH1459876 ফটো উপলব্ধ	738 নাম : মইনা ৰাজোৱাৰ মাতৃৰ নাম: সীতা ৰাজোৱাৰ ঘৰ নং : 152 বয়স : 19 লিঙ্গ : মহিলা	SEW0125179 ফটো উপলব্ধ
739 নাম : দেবাৰী ৰাজোৱাৰ স্বামীৰ নাম: পুষ্প ৰাজোৱাৰ ঘৰ নং : 1৫৩ বয়স : 49 লিঙ্গ : মহিলা	CZH1459898 ফটো উপলব্ধ	740 নাম : লাল ৰাজোৱাৰ অন্যান্য: পুষ্প ৰাজোৱাৰ ঘৰ নং : 1৫৩ বয়স : 35 লিঙ্গ : পুৰুষ	CZH0342204 ফটো উপলব্ধ	741 নাম : সাজিনা ৰাজোৱাৰ স্বামীৰ নাম: লাল ৰাজোৱাৰ ঘৰ নং : 1৫৩ বয়স : 28 লিঙ্গ : মহিলা	CZH0344424 ফটো উপলব্ধ
742 নাম : প্ৰবিন পিতাৰ নাম: ধেৰিয়া ঘৰ নং : 1৫৪ বয়স : 53 লিঙ্গ : পুৰুষ	CZH1459912 ফটো উপলব্ধ	743 নাম : দুৰ্ন কান্ত ৰাজোৱাৰ পিতাৰ নাম: পাৰবিন ৰাজুৱাৰ ঘৰ নং : 154 বয়স : 29 লিঙ্গ : পুৰুষ	CZH0343921 ফটো উপলব্ধ	744 নাম : বিনয় ৰাজোৱাৰ মাতৃৰ নাম: সুমিত্ৰা ৰাজোৱাৰ ঘৰ নং : 154 বয়স : 27 লিঙ্গ : পুৰুষ	CZH0440271 ফটো উপলব্ধ
745 নাম : গীতা ৰাজোৱাৰ স্বামীৰ নাম: দৰনা কান্ত ৰাজোৱাৰ ঘৰ নং : 154 বয়স : 26 লিঙ্গ : মহিলা	SEW0132100 ফটো উপলব্ধ	746 নাম : ৰূপালী মাহিলী স্বামীৰ নাম: মেঘু মাহিলী ঘৰ নং : 1৫৫ বয়স : 35 লিঙ্গ : মহিলা	CZH0035055 ফটো উপলব্ধ	747 নাম : মুনিকি মাহিলী স্বামীৰ নাম: অজিত মাহিলী ঘৰ নং : 1৫৫খ বয়স : 34 লিঙ্গ : মহিলা	CZH0211235 ফটো উপলব্ধ
748 নাম : মেঘু মাহিলী পিতাৰ নাম: যোগেন্দ্ৰ মাহিলী ঘৰ নং : 1৫৫ বয়স : 33 লিঙ্গ : পুৰুষ	CZH0035097 ফটো উপলব্ধ	E 749 নাম : বসন্ত মাহিলী পিতাৰ নাম: মহেন্দ্ৰ ঘৰ নং : 1৫৬ বয়স : 53 লিঙ্গ : পুৰুষ	CZH1459989 ফটো উপলব্ধ	750 নাম : দুৰ্ব মাহিলী স্বামীৰ নাম: বসন্ত মাহিলী ঘৰ নং : 156 বয়স : 50 লিঙ্গ : মহিলা	CZH1459990 ফটো উপলব্ধ



751 নাম : সোনেশ্বৰ মাহিলী পিতাৰ নাম: বসন্ত মাহিলী ঘৰ নং : 156 বয়স : 44 লিঙ্গ : পুৰুষ	CZH1460000 ফটো উপলব্ধ	752 নাম : চমাৰী মাহিলী পিতাৰ নাম: সোনেশ্বৰ মাহিলী ঘৰ নং : 156 বয়স : 42 লিঙ্গ : মহিলা	CZH1460011 ফটো উপলব্ধ	753 নাম : নবিন মাহেলী পিতাৰ নাম: বসন্ত মাহেলী ঘৰ নং : 156 বয়স : 38 লিঙ্গ : পুৰুষ	CZH0255117 ফটো উপলব্ধ
754 নাম : বিনা মাহালী স্বামীৰ নাম: নবিন মাহালী ঘৰ নং : 156 বয়স : 35 লিঙ্গ : মহিলা	CZH0255158 ফটো উপলব্ধ	# 755 নাম : উমাধৰ মাহেলী পিতাৰ নাম: বসন্ত মাহেলী ঘৰ নং : 156 ক বয়স : 32 লিঙ্গ : পুৰুষ	CZH0255216 ফটো উপলব্ধ	# 756 নাম : বুপালী মাহেলী স্বামীৰ নাম: উমাধৰ মাহেলী ঘৰ নং : 156 ক বয়স : 27 লিঙ্গ : মহিলা	CZH0504787 ফটো উপলব্ধ
# 757 নাম : সুৰজ মাহীলী পিতাৰ নাম: তৰুণ মাহীলী ঘৰ নং : 156 খ বয়স : 24 লিঙ্গ : পুৰুষ	CZH1461136 ফটো উপলব্ধ	758 নাম : ফুলেশ্বৰ শইকীয়া পিতাৰ নাম: কমল চন্দ্ৰ শইকীয়া ঘৰ নং : 157 বয়স : 57 লিঙ্গ : পুৰুষ	CZH1460022 ফটো উপলব্ধ	759 নাম : নিৰ্মলা শইকীয়া স্বামীৰ নাম: ফুলেশ্বৰ শইকীয়া ঘৰ নং : 157 বয়স : 55 লিঙ্গ : মহিলা	CZH1460033 ফটো উপলব্ধ
760 নাম : হিমেন শইকীয়া পিতাৰ নাম: ফুলেশ্বৰ শইকীয়া ঘৰ নং : 159 বয়স : 40 লিঙ্গ : পুৰুষ	CZH1460099 ফটো উপলব্ধ	761 নাম : মিতল কলিতা শইকীয়া স্বামীৰ নাম: হিমেন শইকীয়া ঘৰ নং : 157 বয়স : 33 লিঙ্গ : মহিলা	CZH0439091 ফটো উপলব্ধ	762 নাম : পাপু শইকীয়া পিতাৰ নাম: ফুলেশ্বৰ শইকীয়া ঘৰ নং : 159 বয়স : 30 লিঙ্গ : পুৰুষ	CZH1728990 ফটো উপলব্ধ
763 নাম : নবনিতা শইকীয়া স্বামীৰ নাম: পাপু শইকীয়া ঘৰ নং : 157 বয়স : 27 লিঙ্গ : মহিলা	CZH0342535 ফটো উপলব্ধ	764 নাম : ডম্বুৰ শইকীয়া পিতাৰ নাম: কমল ঘৰ নং : 159 অ বয়স : 53 লিঙ্গ : পুৰুষ	CZH1460044 ফটো উপলব্ধ	765 নাম : ববিতা গগৈ শইকীয়া স্বামীৰ নাম: ডম্বুৰ শইকীয়া ঘৰ নং : 157 ক বয়স : 49 লিঙ্গ : মহিলা	CZH1460055 ফটো উপলব্ধ
766 নাম : মীৰা মাৰি স্বামীৰ নাম: তুলসী মাৰি ঘৰ নং : 158 বয়স : 61 লিঙ্গ : মহিলা	SEW0006700 ফটো উপলব্ধ	# 767 নাম : লক্ষী পানিকা স্বামীৰ নাম: বচন পানিকা ঘৰ নং : 158 ক বয়স : 46 লিঙ্গ : মহিলা	CZH1729073 ফটো উপলব্ধ	768 নাম : চুন মাৰি পিতাৰ নাম: তুলসী মাৰি ঘৰ নং : 158 বয়স : 37 লিঙ্গ : পুৰুষ	CZH0344218 ফটো উপলব্ধ
769 নাম : দেৱন্তী মাৰি স্বামীৰ নাম: চুন মাৰি ঘৰ নং : 158 বয়স : 37 লিঙ্গ : মহিলা	CZH0342402 ফটো উপলব্ধ	770 নাম : মামণি মাৰি পিতাৰ নাম: তুলসী মাৰি ঘৰ নং : 158 বয়স : 32 লিঙ্গ : মহিলা	CZH0344564 ফটো উপলব্ধ	771 নাম : দৰেন্দ্ৰ ৰাজুৱাৰ মাতৃৰ নাম: চুমিত্ৰী ৰাজুৱাৰ ঘৰ নং : 158 বয়স : 24 লিঙ্গ : পুৰুষ	CZH1461037 ফটো উপলব্ধ
772 নাম : ললিত বৰা গগৈ পিতাৰ নাম: শোণিত গগৈ ঘৰ নং : 159 বয়স : 28 লিঙ্গ : পুৰুষ	CZH0255547 ফটো উপলব্ধ	773 নাম : ফুলাণীকা হাজৰিকা পিতাৰ নাম: ছেলেন হাজৰিকা ঘৰ নং : 159 বয়স : 24 লিঙ্গ : মহিলা	CZH0578591 ফটো উপলব্ধ	774 নাম : বিস্তী মাৰি স্বামীৰ নাম: দিপক মাৰি ঘৰ নং : 159 বয়স : 23 লিঙ্গ : মহিলা	SEW0027854 ফটো উপলব্ধ
775 নাম : ৰজলীনা শইকীয়া পিতাৰ নাম: ডম্বুৰ শইকীয়া ঘৰ নং : 159 বয়স : 21 লিঙ্গ : মহিলা	SEW0007138 ফটো উপলব্ধ	776 নাম : জলি ৰাজোৱাৰ পিতাৰ নাম: বিমল ৰাজোৱাৰ ঘৰ নং : 161 বয়স : 23 লিঙ্গ : মহিলা	SEW0018390 ফটো উপলব্ধ	777 নাম : চয়ণিকা চুতিয়া পিতাৰ নাম: নবল চুতিয়া ঘৰ নং : 166 খ বয়স : 26 লিঙ্গ : মহিলা	CZH0346676 ফটো উপলব্ধ
778 নাম : লাচিত শইকীয়া পিতাৰ নাম: হৰুবৰ শইকীয়া ঘৰ নং : 182 বয়স : 59 লিঙ্গ : পুৰুষ	CZH1459569 ফটো উপলব্ধ	779 নাম : মৌচমী শইকীয়া স্বামীৰ নাম: লাচিত শইকীয়া ঘৰ নং : 182 বয়স : 53 লিঙ্গ : মহিলা	CZH1459570 ফটো উপলব্ধ	780 নাম : ৰাতুল শইকীয়া পিতাৰ নাম: লাচিত শইকীয়া ঘৰ নং : 182 বয়স : 24 লিঙ্গ : পুৰুষ	CZH1113836 ফটো উপলব্ধ



781 নাম : পদ্মা ফুকন গগৈ স্বামীৰ নাম : বাজিৰ গগৈ ঘৰ নং : 88 বয়স : 27 লিঙ্গ : মহিলা	CZH1378850	ফটো উপলব্ধ	782 নাম : নিজ ফুকন পিতাৰ নাম : দুলেন ফুকন ঘৰ নং : 198 বয়স : 30 লিঙ্গ : মহিলা	CZH0508168	ফটো উপলব্ধ	783 নাম : নবকান্ত গগৈ পিতাৰ নাম : মদন গগৈ ঘৰ নং : 372 বয়স : 36 লিঙ্গ : পুৰুষ	CZH1458260	ফটো উপলব্ধ
E 784 নাম : কমলা বৰুৱা স্বামীৰ নাম : কমল ঘৰ নং : 480 বয়স : 71 লিঙ্গ : মহিলা	CZH1455896	ফটো উপলব্ধ	S 785 নাম : বুৰী বৰুৱা স্বামীৰ নাম : বিজু ঘৰ নং : 480 বয়স : 45 লিঙ্গ : মহিলা	CZH1455932	ফটো উপলব্ধ	786 নাম : উজ্জল বৰুৱা মাতৃৰ নাম : বুৰী বৰুৱা ঘৰ নং : 480 বয়স : 27 লিঙ্গ : পুৰুষ	CZH0278697	ফটো উপলব্ধ
787 নাম : অঞ্জলী বাজোৱাৰ স্বামীৰ নাম : গণাধৰ ঘৰ নং : 528 বয়স : 46 লিঙ্গ : মহিলা	CZH1459832	ফটো উপলব্ধ	788 নাম : গংগাধৰ পিতাৰ নাম : ভলোবা ঘৰ নং : 528 বয়স : 44 লিঙ্গ : পুৰুষ	CZH1459810	ফটো উপলব্ধ	S 789 নাম : চিমা বাজোৱাৰ পিতাৰ নাম : গংগাধৰ বাজোৱাৰ ঘৰ নং : 528 বয়স : 22 লিঙ্গ : মহিলা	SEW0006734	ফটো উপলব্ধ
790 নাম : ৰশ্মি ৰেখা হাজাৰিকা স্বামীৰ নাম : ৰপম হাজাৰিকা ঘৰ নং : 547 বয়স : 28 লিঙ্গ : মহিলা	CZH0573865	ফটো উপলব্ধ	E 791 নাম : জগেশ মুণ্ডা পিতাৰ নাম : সুৰজা মুণ্ডা ঘৰ নং : 562 বয়স : 42 লিঙ্গ : পুৰুষ	CZH0573527	ফটো উপলব্ধ	# 792 নাম : সিদ্ধাৰ্থ দিহিঙীয়া মাতৃৰ নাম : বিজয়লক্ষী দিহিঙীয়া ঘৰ নং : 629 বয়স : 27 লিঙ্গ : পুৰুষ	CZH1790369	ফটো উপলব্ধ
793 নাম : বীৰেশমোনী মুৰা পিতাৰ নাম : মংৰু উৰী ঘৰ নং : 785 বয়স : 38 লিঙ্গ : মহিলা	CZH0573147	ফটো উপলব্ধ	794 নাম : গৌৰাংগ বৰুৱা পিতাৰ নাম : ক্ষীতিস বৰুৱা ঘৰ নং : 880 বয়স : 24 লিঙ্গ : পুৰুষ	CZH0577841	ফটো উপলব্ধ	795 নাম : জয় মাৰি পিতাৰ নাম : তুলসী মাৰি ঘৰ নং : 1000 বয়স : 39 লিঙ্গ : পুৰুষ	CZH0439141	ফটো উপলব্ধ
796 নাম : দিপঙ্কৰ শইকিয়া পিতাৰ নাম : লচিত শইকিয়া ঘৰ নং : 1000 বয়স : 30 লিঙ্গ : পুৰুষ	CZH0341834	ফটো উপলব্ধ	797 নাম : সুনিতা মাৰি স্বামীৰ নাম : জয় মাৰি ঘৰ নং : 1000 বয়স : 29 লিঙ্গ : মহিলা	CZH0342386	ফটো উপলব্ধ	798 নাম : মধুসমীতা গগৈ পিতাৰ নাম : ঘনশ্যাম গগৈ ঘৰ নং : 1000 বয়স : 28 লিঙ্গ : মহিলা	CZH0518035	ফটো উপলব্ধ
799 নাম : অনিতা মাৰি পিতাৰ নাম : শিব মাৰি ঘৰ নং : 1000ক বয়স : 53 লিঙ্গ : মহিলা	CZH0438952	ফটো উপলব্ধ	800 নাম : শিব মাৰি পিতাৰ নাম : চাহিকলিয়া মাৰি ঘৰ নং : 1000ক বয়স : 52 লিঙ্গ : পুৰুষ	CZH0341891	ফটো উপলব্ধ	801 নাম : গোবিন্দা মাৰি পিতাৰ নাম : শিব মাৰি ঘৰ নং : 1000ক বয়স : 28 লিঙ্গ : পুৰুষ	CZH0341925	ফটো উপলব্ধ
802 নাম : দীপক মাৰি পিতাৰ নাম : শিব মাৰি ঘৰ নং : 1000ক বয়স : 27 লিঙ্গ : পুৰুষ	CZH0439315	ফটো উপলব্ধ	S 803 নাম : স্বপ্না হাজাৰিকা গগৈ পিতাৰ নাম : তিনেন হাজাৰিকা ঘৰ নং : 25 বয়স : 26 লিঙ্গ : মহিলা	CZH0343111	ফটো উপলব্ধ	804 নাম : বিন্দেশ্বৰ শাহ পিতাৰ নাম : শিব সগৰ শাহ ঘৰ নং : ক বয়স : 58 লিঙ্গ : পুৰুষ	CZH0246199	ফটো উপলব্ধ
S 805 নাম : ৰেনকা বৰা পিতাৰ নাম : লক্ষেশ্বৰ গগৈ ঘৰ নং : ক বয়স : 48 লিঙ্গ : মহিলা	CZH0246207	ফটো উপলব্ধ	S 806 নাম : জিকু বৰা পিতাৰ নাম : লক্ষেশ্বৰ বৰা ঘৰ নং : ক বয়স : 31 লিঙ্গ : পুৰুষ	CZH0246249	ফটো উপলব্ধ	S 807 নাম : চিমি বৰা পিতাৰ নাম : লক্ষেশ্বৰ বৰা ঘৰ নং : ক বয়স : 29 লিঙ্গ : মহিলা	CZH0246256	ফটো উপলব্ধ
S 808 নাম : গনেশ দেশাদ পিতাৰ নাম : লক্ষেশ্বৰ দেশাদ ঘৰ নং : ক বয়স : 47 লিঙ্গ : পুৰুষ	CZH0376905	ফটো উপলব্ধ	# 809 নাম : মানিক ওৰাং অন্যান্য : চুমী উৰাং ঘৰ নং : 8 বয়স : 57 লিঙ্গ : পুৰুষ	SEW0039784	ফটো উপলব্ধ	# 810 নাম : ৰেন গগৈ স্বামীৰ নাম : জৰাধৰ গগৈ ঘৰ নং : ক বয়স : 68 লিঙ্গ : মহিলা	CZH1458168	ফটো উপলব্ধ



# 811 নাম : পাৰ্বতী ৰাজোৱাৰ স্বামীৰ নাম : ডম্বু ৰাজোৱাৰ ঘৰ নং : ১৫১ বয়স : 68 লিঙ্গ : মহিলা	CZH1459854 ফটো উপলব্ধ	# 812 নাম : সুসমী গগৈ স্বামীৰ নাম : লোকনাথ গগৈ ঘৰ নং : ৫২ বয়স : 66 লিঙ্গ : মহিলা	CZH1456753 ফটো উপলব্ধ	E 813 নাম : পেতেৰা প্ৰজা পিতাৰ নাম : বিটু প্ৰজা ঘৰ নং : ৫৪ বয়স : 58 লিঙ্গ : পুৰুষ	CZH1455090 ফটো উপলব্ধ
# 814 নাম : সুনালী গগৈ পিতাৰ নাম : সুভাষ গগৈ ঘৰ নং : ১৬ বয়স : 56 লিঙ্গ : পুৰুষ	CZH1456708 ফটো উপলব্ধ	# 815 নাম : মঙ্গল বিজোৱাৰ পিতাৰ নাম : ভুক্ত বিজোৱাৰ ঘৰ নং : ২২ বয়স : 52 লিঙ্গ : পুৰুষ	CZH1459581 ফটো উপলব্ধ	# 816 নাম : অহীলা মাহিলী স্বামীৰ নাম : দণ্ডেশ্বৰ মাহিলী ঘৰ নং : ১৫৬ গ বয়স : 52 লিঙ্গ : মহিলা	CZH1459978 ফটো উপলব্ধ
# 817 নাম : চুমিত্ৰা ৰাজুৱাৰ স্বামীৰ নাম : প্ৰবিন ৰাজুৱাৰ ঘৰ নং : ৩২ বয়স : 50 লিঙ্গ : মহিলা	CZH1459923 ফটো উপলব্ধ	# 818 নাম : দণ্ডেশ্বৰ মাহিলী পিতাৰ নাম : মহেন্দ্ৰ মাহিলী ঘৰ নং : ১৫৬ গ বয়স : 50 লিঙ্গ : পুৰুষ	CZH1459967 ফটো উপলব্ধ	E 819 নাম : জয় প্ৰজা পিতাৰ নাম : চুকৰাম প্ৰজা ঘৰ নং : ৫০ বয়স : 50 লিঙ্গ : পুৰুষ	CZH1455501 ফটো উপলব্ধ
# 820 নাম : পুষ্প ৰাজোৱাৰ পিতাৰ নাম : ভলোৱা ৰাজুৱাৰ ঘৰ নং : ৪২ বয়স : 50 লিঙ্গ : পুৰুষ	CZH1459887 ফটো উপলব্ধ	# 821 নাম : নবকান্ত গগৈ পিতাৰ নাম : লোকনাথ গগৈ ঘৰ নং : ৫১ বয়স : 50 লিঙ্গ : পুৰুষ	CZH1456764 ফটো উপলব্ধ	# 822 নাম : পদমী প্ৰজা স্বামীৰ নাম : জীতেন প্ৰজা ঘৰ নং : ৪২ বয়স : 49 লিঙ্গ : মহিলা	CZH1455670 ফটো উপলব্ধ
# 823 নাম : বুধেশ্বৰী বিজোৱাৰ স্বামীৰ নাম : ভৰিনাথ বিজোৱাৰ ঘৰ নং : ৬৬ বয়স : 49 লিঙ্গ : মহিলা	CZH1459058 ফটো উপলব্ধ	#2 824 নাম : ভক্ৰ মুড়া পিতাৰ নাম : সিলুত মুড়া ঘৰ নং : ৪৩খ বয়স : 47 লিঙ্গ : পুৰুষ	CZH1456300 ফটো উপলব্ধ	# 825 নাম : মহেশ বিজোৱাৰ পিতাৰ নাম : ভৰিনাথ বিজোৱাৰ ঘৰ নং : ৬৬ বয়স : 47 লিঙ্গ : পুৰুষ	CZH1459069 ফটো উপলব্ধ
826 নাম : দিপাঞ্জলী প্ৰজা পিতাৰ নাম : চুকৰাম প্ৰজা ঘৰ নং : বয়স : 47 লিঙ্গ : মহিলা	CZH1455681 ফটো উপলব্ধ	#2 827 নাম : ছয়তী মাহিলী স্বামীৰ নাম : নুমল ঘৰ নং : ১১৮ বয়স : 47 লিঙ্গ : মহিলা	CZH1458964 ফটো উপলব্ধ	# 828 নাম : হৃদয়ানন্দ গগৈ পিতাৰ নাম : বুধেশ্বৰ গগৈ ঘৰ নং : ১২০ ক বয়স : 46 লিঙ্গ : পুৰুষ	CZH1458646 ফটো উপলব্ধ
# 829 নাম : লক্ষী বিজোৱাৰ স্বামীৰ নাম : মহেশ বিজোৱাৰ ঘৰ নং : ৬৬ বয়স : 45 লিঙ্গ : মহিলা	CZH1459070 ফটো উপলব্ধ	# 830 নাম : তৰা হাজৰিকা স্বামীৰ নাম : লক্ষী হাজৰিকা ঘৰ নং : ৯৯খ বয়স : 44 লিঙ্গ : মহিলা	CZH0211383 ফটো উপলব্ধ	831 নাম : প্ৰশান্ত হাজৰিকা পিতাৰ নাম : সবুকন হাজৰিকা ঘৰ নং : বয়স : 43 লিঙ্গ : পুৰুষ	CZH1456140 ফটো উপলব্ধ
832 নাম : মনিকা উৰাং স্বামীৰ নাম : ফুলেশ্বৰ উৰাং ঘৰ নং : বয়স : 43 লিঙ্গ : মহিলা	CZH1456537 ফটো উপলব্ধ	833 নাম : কল্পনা গগৈ হজ ৰিকা স্বামীৰ নাম : কেশব হজ ৰিকা ঘৰ নং : বয়স : 40 লিঙ্গ : মহিলা	CZH0350280 ফটো উপলব্ধ	#2 834 নাম : জগত মুৰা পিতাৰ নাম : শিবেন মুড়া ঘৰ নং : ৮৮ গ বয়স : 40 লিঙ্গ : পুৰুষ	CZH1460135 ফটো উপলব্ধ
# 835 নাম : কৰবী কোঁৱৰ গগৈ স্বামীৰ নাম : হৃদয়ানন্দ গগৈ ঘৰ নং : ১২০ ক বয়স : 40 লিঙ্গ : মহিলা	CZH1458680 ফটো উপলব্ধ	836 নাম : পাপৰী বৰুৱা হাজৰিকা স্বামীৰ নাম : প্ৰশান্ত হাজৰিকা ঘৰ নং : বয়স : 40 লিঙ্গ : মহিলা	CZH1456162 ফটো উপলব্ধ	837 নাম : গণেশ প্ৰজা পিতাৰ নাম : কমলু প্ৰজা ঘৰ নং : বয়স : 37 লিঙ্গ : পুৰুষ	CZH1729164 ফটো উপলব্ধ
#2 838 নাম : গিতা মুৰা স্বামীৰ নাম : জগত মুড়া ঘৰ নং : ৮৮ গ বয়স : 36 লিঙ্গ : মহিলা	CZH0350223 ফটো উপলব্ধ	839 নাম : ভূপেন হাজৰিকা পিতাৰ নাম : ফুলেশ্বৰ হাজৰিকা ঘৰ নং : বয়স : 35 লিঙ্গ : পুৰুষ	CZH1457778 ফটো উপলব্ধ	# 840 নাম : মনালিছা গগৈ স্বামীৰ নাম : অভিজিত গগৈ ঘৰ নং : ১১৩ বয়স : 34 লিঙ্গ : মহিলা	CZH1752427 ফটো উপলব্ধ



<p>841 CZH1457789</p> <p>নাম : কাজল হাজৰিকা পিতাৰ নাম: ফুলেশ্বৰ হাজৰিকা ঘৰ নং : বয়স : 34 লিঙ্গ : মহিলা</p> <p>ফটো উপলব্ধ</p>	<p>#2 842 CZH1728978</p> <p>নাম : বাজেশ প্রজা পিতাৰ নাম: জীতকু প্রজা ঘৰ নং : ১৯ বয়স : 33 লিঙ্গ : পুৰুষ</p> <p>ফটো উপলব্ধ</p>	<p># 843 CZH0344523</p> <p>নাম : শান্তী মাহালি স্বামীৰ নাম: প্ৰবিন মাহালি ঘৰ নং : ১৫৬ ঘ বয়স : 32 লিঙ্গ : মহিলা</p> <p>ফটো উপলব্ধ</p>
<p># 844 CZH1458351</p> <p>নাম : বিপুল গগৈ পিতাৰ নাম: ফুলেশ্বৰ গগৈ ঘৰ নং : ১১২ ক বয়স : 32 লিঙ্গ : পুৰুষ</p> <p>ফটো উপলব্ধ</p>	<p># 845 CZH1460259</p> <p>নাম : ভাগ্যশ্ৰী শইকীয়া পিতাৰ নাম: কেশৱ শইকীয়া ঘৰ নং : ১৫০ বয়স : 32 লিঙ্গ : মহিলা</p> <p>ফটো উপলব্ধ</p>	<p>#2 846 CZH0211532</p> <p>নাম : বিজয় উৰাং পিতাৰ নাম: দেবাবু উৰাং ঘৰ নং : ৩০ অ বয়স : 31 লিঙ্গ : পুৰুষ</p> <p>ফটো উপলব্ধ</p>
<p># 847 CZH0157487</p> <p>নাম : কাশিৰী গগৈ স্বামীৰ নাম: ৰিতুৰাজ গগৈ ঘৰ নং : ৬৮ বয়স : 31 লিঙ্গ : মহিলা</p> <p>ফটো উপলব্ধ</p>	<p># 848 CZH1786649</p> <p>নাম : মীনাক্ষী মীনাক্ষী উৰাং স্বামীৰ নাম: বিজয় উৰাং ঘৰ নং : ৬৩ বয়স : 31 লিঙ্গ : মহিলা</p> <p>ফটো উপলব্ধ</p>	<p>#2 849 CZH0159046</p> <p>নাম : কৃষ্ণামণি গগৈ স্বামীৰ নাম: অঞ্জুম গগৈ ঘৰ নং : ৬৯ বয়স : 29 লিঙ্গ : মহিলা</p> <p>ফটো উপলব্ধ</p>
<p># 850 CZH1460419</p> <p>নাম : গুলশন প্রজা পিতাৰ নাম: টিমা প্রজা ঘৰ নং : ২৮ বয়স : 29 লিঙ্গ : পুৰুষ</p> <p>ফটো উপলব্ধ</p>	<p># 851 CZH0344028</p> <p>নাম : প্ৰবিন মাহিলী পিতাৰ নাম: দণ্ডেশ্বৰ মাহিলী ঘৰ নং : ১৫৬ ঘ বয়স : 28 লিঙ্গ : পুৰুষ</p> <p>ফটো উপলব্ধ</p>	<p># 852 CZH0342832</p> <p>নাম : ডিম্পী গগৈ পিতাৰ নাম: অৰুণ গগৈ ঘৰ নং : ৬৯ ক বয়স : 28 লিঙ্গ : মহিলা</p> <p>ফটো উপলব্ধ</p>
<p># 853 CZH0342923</p> <p>নাম : ভানুমতী মাৰি পিতাৰ নাম: পুণা মাৰি ঘৰ নং : ১৫৮ ক বয়স : 27 লিঙ্গ : মহিলা</p> <p>ফটো উপলব্ধ</p>	<p># 854 CZH0344275</p> <p>নাম : সুৰভি গগৈ স্বামীৰ নাম: প্ৰদীপ গগৈ ঘৰ নং : ৮৮ বয়স : 26 লিঙ্গ : মহিলা</p> <p>ফটো উপলব্ধ</p>	<p># 855 CZH0342139</p> <p>নাম : বিম্পী গগৈ পিতাৰ নাম: অৰুণ গগৈ ঘৰ নং : ৬৯ ক বয়স : 26 লিঙ্গ : মহিলা</p> <p>ফটো উপলব্ধ</p>
<p># 856 CZH1789510</p> <p>নাম : ৰূপালী ৰূপালী উৰাং পিতাৰ নাম: ফুলেশ্বৰ উৰাং ঘৰ নং : ৩৭ বয়স : 22 লিঙ্গ : মহিলা</p> <p>ফটো উপলব্ধ</p>	<p># 857 CZH1786805</p> <p>নাম : ৰেখা ৰেখা উৰাং পিতাৰ নাম: বুধৰাম উৰাং ঘৰ নং : ৩০ বয়স : 21 লিঙ্গ : মহিলা</p> <p>ফটো উপলব্ধ</p>	<p>S 858 CZH1789494</p> <p>নাম : অনামিকা অন্নামিকা উৰাং পিতাৰ নাম: জিতু উৰাং ঘৰ নং : বয়স : 21 লিঙ্গ : মহিলা</p> <p>ফটো উপলব্ধ</p>
<p>#2 859 CZH1789528</p> <p>নাম : ৰবিনা ৰবিনা মুড়া পিতাৰ নাম: ভক মুড়া ঘৰ নং : ৪৩ খ বয়স : 21 লিঙ্গ : মহিলা</p> <p>ফটো উপলব্ধ</p>		



860	1	SEW0145201	ফটো উপলব্ধ	নাম : প্ৰিয়াখী শইকীয়া পিতাৰ নাম: ডম্বুৰ শইকীয়া ঘৰ নং : ১৩৪ অ বয়স : 18 লিঙ্গ : মহিলা
861	1	SEW0151811	ফটো উপলব্ধ	নাম : স্বপ্না ওৰাং স্বামীৰ নাম: সঞ্জীৱ ওৰাং ঘৰ নং : ১২ বয়স : 20 লিঙ্গ : মহিলা
862	1	KZL9745497	ফটো উপলব্ধ	নাম : বশিৰেখা শইকীয়া স্বামীৰ নাম: প্ৰাঞ্জল প্ৰতিম শইকীয়া ঘৰ নং : ৩৫ বয়স : 41 লিঙ্গ : মহিলা
863	1	KZL9738130	ফটো উপলব্ধ	নাম : প্ৰাঞ্জল প্ৰতিম পিতাৰ নাম: ত্ৰয়োধৰ শইকীয়া ঘৰ নং : ৩৫ বয়স : 51 লিঙ্গ : পুৰুষ
864	1	CZH0270496	ফটো উপলব্ধ	নাম : লক্ষীৰঞ্জন সেনাপতি পিতাৰ নাম: ধীৰেন সেনাপতি ঘৰ নং : ৩২২ বয়স : 29 লিঙ্গ : পুৰুষ
865	1	CZH0270488	ফটো উপলব্ধ	নাম : খঞ্জন সেনাপতি পিতাৰ নাম: ধীৰেন সেনাপতি ঘৰ নং : ৩২২ বয়স : 32 লিঙ্গ : পুৰুষ
866	1	CZH1449247	ফটো উপলব্ধ	নাম : ডলী সেনাপতি স্বামীৰ নাম: ধীৰেন সেনাপতি ঘৰ নং : ৩২২ বয়স : 59 লিঙ্গ : মহিলা
867	1	CZH0582742	ফটো উপলব্ধ	নাম : মিনালি মহন্ত স্বামীৰ নাম: খঞ্জন সেনাপতি ঘৰ নং : ৩২২ বয়স : 30 লিঙ্গ : মহিলা
868	1	SEW0165548	ফটো উপলব্ধ	নাম : চেনিমাই প্ৰজা স্বামীৰ নাম: অজিত প্ৰজা ঘৰ নং : ২১ বয়স : 22 লিঙ্গ : মহিলা
869	1	SEW0177246	ফটো উপলব্ধ	নাম : অমিত শইকীয়া পিতাৰ নাম: লাচিত শইকীয়া ঘৰ নং : ১৮২ বয়স : 26 লিঙ্গ : পুৰুষ
870	1	SEW0177287	ফটো উপলব্ধ	নাম : বিজিত শইকীয়া মাতৃৰ নাম: মৌচুমী শইকীয়া ঘৰ নং : ১৮২ বয়স : 18 লিঙ্গ : পুৰুষ
871	1	SEW0177303	ফটো উপলব্ধ	নাম : নমী গগৈ মাতৃৰ নাম: তৰা গৌহাইগগৈ ঘৰ নং : ১০৫ বয়স : 18 লিঙ্গ : মহিলা
872	1	SEW0177329	ফটো উপলব্ধ	নাম : কবিতা টকবীপী শইকীয়া মাতৃৰ নাম: মৌচুমী শইকীয়া ঘৰ নং : ১৮২ বয়স : 20 লিঙ্গ : মহিলা
873	1	SEW0180117	ফটো উপলব্ধ	নাম : ৰাজ মুড়া পিতাৰ নাম: ৰামেশ্বৰ মুৰা ঘৰ নং : ৭ বয়স : 27 লিঙ্গ : পুৰুষ
874	1	SEW0180141	ফটো উপলব্ধ	নাম : বাস্তব উৰাং পিতাৰ নাম: ফুলেশ্বৰ উৰাং ঘৰ নং : ৭৯৪ বয়স : 18 লিঙ্গ : পুৰুষ
875	1	SEW0180158	ফটো উপলব্ধ	নাম : বৰ্ষা গৌহাই গগৈ স্বামীৰ নাম: মানস গগৈ ঘৰ নং : ১৩০ বয়স : 27 লিঙ্গ : মহিলা
876	1	SEW0180232	ফটো উপলব্ধ	নাম : ববিতা মুৰা মাতৃৰ নাম: ফুল মুৰা ঘৰ নং : ১৩৬ বয়স : 25 লিঙ্গ : মহিলা
877	1	SEW0181420	ফটো উপলব্ধ	নাম : নিপণ হাজৰিকা পিতাৰ নাম: দুৰ্গেশ্বৰ হাজৰিকা ঘৰ নং : ১০০ বয়স : 18 লিঙ্গ : পুৰুষ
878	1	SEW0189191	ফটো উপলব্ধ	নাম : ততুমাণি প্ৰজা পিতাৰ নাম: জীতেন প্ৰজা ঘৰ নং : ৪২ বয়স : 25 লিঙ্গ : মহিলা
879	1	SEW0189316	ফটো উপলব্ধ	নাম : সৰস্বতী উৰাং পিতাৰ নাম: মনেশ্বৰ উৰাং ঘৰ নং : ৩৪ বয়স : 21 লিঙ্গ : মহিলা
880	1	SEW0189548	ফটো উপলব্ধ	নাম : আশিক উৰাং পিতাৰ নাম: মনেশ্বৰ উৰাং ঘৰ নং : ৩৪ বয়স : 18 লিঙ্গ : পুৰুষ
881	1	SEW0192096	ফটো উপলব্ধ	নাম : ৰিমল শইকীয়া পিতাৰ নাম: প্ৰদীপ শইকীয়া ঘৰ নং : ১৩৩ ক বয়স : 22 লিঙ্গ : মহিলা
882	1	SEW0192120	ফটো উপলব্ধ	নাম : ৰিংকী উৰাং শইকীয়া স্বামীৰ নাম: দিপাংকৰ শইকীয়া ঘৰ নং : ১৮২ বয়স : 20 লিঙ্গ : মহিলা
883	1	SEW0192153	ফটো উপলব্ধ	নাম : জিতু চেতিয়া অন্যান্য: প্ৰণৱী গগৈ ঘৰ নং : ৭১ বয়স : 40 লিঙ্গ : পুৰুষ
884	1	SEW0192195	ফটো উপলব্ধ	নাম : ৰুমা প্ৰজা স্বামীৰ নাম: সূৰ্য প্ৰজা ঘৰ নং : ২৫ ক বয়স : 26 লিঙ্গ : মহিলা
885	1	SEW0192203	ফটো উপলব্ধ	নাম : ৰীতা প্ৰজা মাতৃৰ নাম: কৃপা প্ৰজা ঘৰ নং : ২৬ বয়স : 25 লিঙ্গ : মহিলা
886	1	SEW0192229	ফটো উপলব্ধ	নাম : অনিল মুৰা অন্যান্য: অমিত মুৰা ঘৰ নং : ৩৮ বয়স : 31 লিঙ্গ : পুৰুষ
887	1	SEW0192237	ফটো উপলব্ধ	নাম : লক্ষ্মী চবৰ অন্যান্য: কৃপা প্ৰজা ঘৰ নং : ২৫ বয়স : 33 লিঙ্গ : মহিলা
888	1	SEW0192245	ফটো উপলব্ধ	নাম : দীপ ময়ৰ গগৈ পিতাৰ নাম: তুলেশ্বৰ গগৈ ঘৰ নং : ১০১ বয়স : 18 লিঙ্গ : পুৰুষ
889	1	SEW0192260	ফটো উপলব্ধ	নাম : সুনীতা মুৰা স্বামীৰ নাম: অমিত মুৰা ঘৰ নং : ৩৭ বয়স : 27 লিঙ্গ : মহিলা



890	1	SEW0192278	ফটো উপলব্ধ	নাম : পূৰ্ণিমা প্রজা অন্যান্য: কৃপা প্রজা ঘৰ নং : ১৫ বয়স : 39 লিঙ্গ : মহিলা
891	1	SEW0192393	ফটো উপলব্ধ	নাম : সুলেনা প্রজা মাতৃৰ নাম: ফুলেশ্বৰী প্রজা ঘৰ নং : ১৫ বয়স : 21 লিঙ্গ : মহিলা
892	1	SEW0192427	ফটো উপলব্ধ	নাম : পূজা প্রজা মাতৃৰ নাম: ফুলেশ্বৰী প্রজা ঘৰ নং : ১৫ বয়স : 21 লিঙ্গ : মহিলা
893	1	SEW0192443	ফটো উপলব্ধ	নাম : নিকিতা শইকীয়া পিতাৰ নাম: গৌৰিন্দ শইকীয়া ঘৰ নং : ১৫৯ অ বয়স : 23 লিঙ্গ : মহিলা
894	1	SEW0192450	ফটো উপলব্ধ	নাম : পৰশ শইকীয়া পিতাৰ নাম: গৌৰিন্দ শইকীয়া ঘৰ নং : 150 আ বয়স : 25 লিঙ্গ : পুৰুষ
895	1	SEW0192476	ফটো উপলব্ধ	নাম : বাজেন প্রজা অন্যান্য: মেমু প্রজা ঘৰ নং : ৩৬ বয়স : 45 লিঙ্গ : পুৰুষ
896	1	SEW0192823	ফটো উপলব্ধ	নাম : বিকাশ প্রজা অন্যান্য: ৰূপালী প্রজা ঘৰ নং : ১৬ বয়স : 30 লিঙ্গ : পুৰুষ
897	1	SEW0192831	ফটো উপলব্ধ	নাম : অনিল প্রজা অন্যান্য: গীতা প্রজা ঘৰ নং : ২৭ বয়স : 40 লিঙ্গ : পুৰুষ
898	1	SEW0193581	ফটো উপলব্ধ	নাম : বিশ্বজিত উৰাং মাতৃৰ নাম: চামাৰী উৰাং ঘৰ নং : ১৪ বয়স : 22 লিঙ্গ : পুৰুষ
899	1	SEW0193623	ফটো উপলব্ধ	নাম : ফুলমণি উৰাং স্বামীৰ নাম: সঞ্জীৱ উৰাং ঘৰ নং : ১৩ বয়স : 31 লিঙ্গ : মহিলা
900	1	SEW0193649	ফটো উপলব্ধ	নাম : মোচুমী গগৈ পিতাৰ নাম: নাৰায়ণ গগৈ ঘৰ নং : ১০৩ বয়স : 18 লিঙ্গ : মহিলা
901	1	SEW0193664	ফটো উপলব্ধ	নাম : মুকুল গগৈ অন্যান্য: জীন গগৈ ঘৰ নং : ১০৬ বয়স : 49 লিঙ্গ : পুৰুষ
902	1	SEW0194241	ফটো উপলব্ধ	নাম : বেৰ উৰাং অন্যান্য: পল্লৱী উৰাং ঘৰ নং : ১৩ বয়স : 42 লিঙ্গ : মহিলা
903	1	SEW0195313	ফটো উপলব্ধ	নাম : সমৰজিত গগৈ পিতাৰ নাম: দীপজ্যোতি গগৈ ঘৰ নং : ১১৭ বয়স : 18 লিঙ্গ : পুৰুষ
904	1	SEW0197087	ফটো উপলব্ধ	নাম : পঞ্জী বৰগোহাঁই পিতাৰ নাম: শৰৎ বৰগোহাঁই ঘৰ নং : ৯৪ বয়স : 19 লিঙ্গ : মহিলা
905	1	SEW0197103	ফটো উপলব্ধ	নাম : টানী ওৰাং অন্যান্য: জিতু ওৰাং ঘৰ নং : ৮৪ বয়স : 62 লিঙ্গ : পুৰুষ



906	1	SEW0206144
নাম : ধৰণীকান্ত গগৈ মাতৃৰ নাম: মণি গগৈ ঘৰ নং : ১০৯ বয়স : 36 লিঙ্গ : পুৰুষ		ফটো উপলব্ধ

907	1	SEW0209999
নাম : হেংটন গগৈ মাতৃৰ নাম: জানমণী গগৈ ঘৰ নং : 1 বয়স : 18 লিঙ্গ : পুৰুষ		ফটো উপলব্ধ

908	1	SEW0212548
নাম : আগষ্ট মুৰা মাতৃৰ নাম: ফুল মুৰা ঘৰ নং : ২৩৬ বয়স : 18 লিঙ্গ : পুৰুষ		ফটো উপলব্ধ

909	1	SEW0212498
নাম : জন প্রজা পিতাৰ নাম: বিক্রম প্রজা ঘৰ নং : ২৫ বয়স : 18 লিঙ্গ : পুৰুষ		ফটো উপলব্ধ

910	1	SEW0215228
নাম : বন্তী খাকলাৰী স্বামীৰ নাম: শ্যামল হাজৰিকা ঘৰ নং : 98 বয়স : 20 লিঙ্গ : মহিলা		ফটো উপলব্ধ

ভোটাৰৰ সাৰাংশ

A) ভোটাৰৰ সংখ্যা

	তালিকাৰ প্ৰকাৰ	তালিকাৰ চিনাক্তকৰণ	ভোটাৰৰ সংখ্যা							
			পুৰুষ	মহিলা	৩য় লিঙ্গ	মুঠ				
I	মূল তালিকা	মূল তালিকা	বিশেষ সংশোধন, 2026 চনৰ পূৰ্বৰ 2025 চনৰ মূল তালিকাৰ লগত থকা সংযোজন সমূহ একত্ৰিতকৰন কৰা তালিকা।				399	460	0	859
II	যোগ তালিকা	পৰিপূৰক 1	বিশেষ সংক্ষিপ্ত সংশোধন, 2026				20	26	0	46
		পৰিপূৰক 2	অনবিচ্ছিন্ন সংশোধন 2026				4	1	0	5
			মুঠ				24	27	0	51
III	বিয়োজন তালিকা	পৰিপূৰক 1	বিশেষ সংক্ষিপ্ত সংশোধন, 2026				42	58	0	100
		পৰিপূৰক 2	অনবিচ্ছিন্ন সংশোধন 2026				0	1	0	1
			মুঠ				42	59	0	101
IV	লিংগ ক্ষেত্ৰত পৰিবৰ্তনৰ বাবে পাৰ্থক্য					0	0	0	0	
এই সংশোধনৰ পিছত ভোটাৰ তালিকাত ভোটাৰৰ মুঠ সংখ্যা (I+II-III+IV)						381	428	0	809	

B) শুধৰনীৰ সংখ্যা

তালিকাৰ প্ৰকাৰ	তালিকাৰ চিনাক্তকৰণ	শুধৰনীৰ সংখ্যা
পৰিপূৰক 1	বিশেষ সংক্ষিপ্ত সংশোধন, 2026	82
পৰিপূৰক 2	অনবিচ্ছিন্ন সংশোধন 2026	17
	মুঠ	99

নিৰ্বাচক পঞ্জীয়ন বিষয়াৰ স্বাক্ষৰ

E-মৃত, S-স্থানান্তৰিত/ বাসস্থান পৰিবৰ্তন, R-প্ৰতিলিপি, M-নিখোজ, Q-অযোগ্য