



ভোটাৰ তালিকা 2026 S03 অসম

বিধানসভা সমষ্টিৰ নম্বৰ, নাম আৰু সংৰক্ষণৰ স্থিতি : 86 - তিনিচুকীয়া (সাধাৰণ)		খণ্ড নং : 86																			
এই বিধানসভা সমষ্টিত কোন সংসদীয় সমষ্টিৰ অন্তৰ্গত তাৰ নম্বৰ, নাম আৰু সংৰক্ষণ স্থিতি : 13 - ডিব্ৰুগড় (সাধাৰণ)																					
1. সংশোধনৰ বিৱৰণ																					
সংশোধনৰ বছৰ	2026	তালিকাৰ চিনাক্তকৰণ																			
ভিত্তি তাৰিখ	01-04-2026	বিশেষ সংশোধন, 2026 চনৰ পূৰ্বৰ 2025 চনৰ মূল তালিকাৰ লগত থকা সংযোজন সমূহ একত্ৰিতকৰণ কৰা তালিকা।																			
সংশোধনৰ প্ৰকাৰ	বিশেষ সংশোধন 2026																				
প্ৰকাশনৰ তাৰিখ	23-03-2026																				
2. খণ্ড আৰু ভোটগ্ৰহন কেন্দ্ৰৰ বিৱৰণ																					
খণ্ডৰ অন্তৰ্গত এলেকা সমূহৰ নম্বৰ আৰু নাম																					
1-মাউট চাহ বাগিছা		<table border="1" style="width: 100%; border-collapse: collapse;"> <tr> <td>মূল চহৰ/গাওঁ</td> <td>: মাটিয়েখানা</td> </tr> <tr> <td>ৱাৰ্ড নং</td> <td>:</td> </tr> <tr> <td>ডাকঘৰ</td> <td>: পানীতোলা</td> </tr> <tr> <td>পুলিচ থানা</td> <td>: বৰডুৰি</td> </tr> <tr> <td>ব্লক</td> <td>: ইটাখুলি</td> </tr> <tr> <td>ৰাজহ চক্ৰ</td> <td>: তিনিচুকীয়া</td> </tr> <tr> <td>জিলা</td> <td>: তিনিচুকীয়া</td> </tr> <tr> <td>পিনকোড</td> <td>: 786183</td> </tr> </table>				মূল চহৰ/গাওঁ	: মাটিয়েখানা	ৱাৰ্ড নং	:	ডাকঘৰ	: পানীতোলা	পুলিচ থানা	: বৰডুৰি	ব্লক	: ইটাখুলি	ৰাজহ চক্ৰ	: তিনিচুকীয়া	জিলা	: তিনিচুকীয়া	পিনকোড	: 786183
মূল চহৰ/গাওঁ	: মাটিয়েখানা																				
ৱাৰ্ড নং	:																				
ডাকঘৰ	: পানীতোলা																				
পুলিচ থানা	: বৰডুৰি																				
ব্লক	: ইটাখুলি																				
ৰাজহ চক্ৰ	: তিনিচুকীয়া																				
জিলা	: তিনিচুকীয়া																				
পিনকোড	: 786183																				
3. ভোটগ্ৰহন কেন্দ্ৰৰ বিৱৰণ																					
ভোটগ্ৰহন কেন্দ্ৰৰ নম্বৰ আৰু নাম :		ভোটগ্ৰহন কেন্দ্ৰৰ প্ৰকাৰ (পুৰুষ/মহিলা/সাধাৰণ)		সাধাৰণ																	
86 - হৰিজন প্ৰাথমিক বিদ্যালয় সোঁফাল)		খণ্ডৰ অন্তৰ্গত সহায়ক ভোটগ্ৰহন কেন্দ্ৰৰ সংখ্যা :		0																	
ভোটগ্ৰহন কেন্দ্ৰৰ ঠিকনা :																					
হৰিজন প্ৰাথমিক বিদ্যালয়, কোঠালি নং ১, মাটিয়েখানা, ডাকঘৰ-পানীতোলা, থানা- তিনিচুকীয়া, জিলা- তিনিচুকীয়া, পিন - ৭৮৬১৮৩																					
4. ভোটাৰৰ সংখ্যা																					
আৰম্ভনি ক্ৰমিক নং	শেষ ক্ৰমিক নং	মুঠ ভোটাৰ																			
নং		পুৰুষ	মহিলা	৩য় লিঙ্গ	মুঠ																
1	835	352	392	0	744																

নিৰ্বাচক পঞ্জীয়ন বিষয়াৰ স্বাক্ষৰ



Nazri Naksha

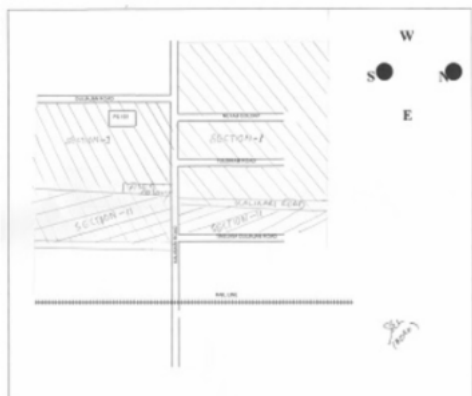

Google Map View

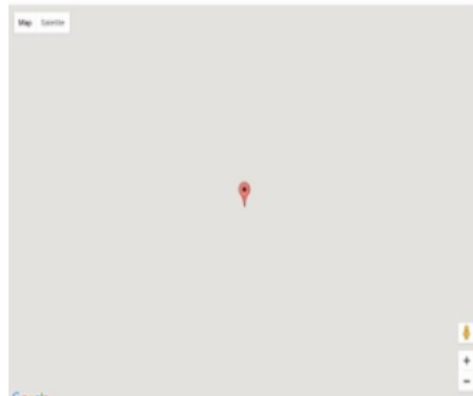

Polling Station Building Front View



ভোটগ্ৰহন কেন্দ্ৰৰ সন্মুখৰ দৃশ্য



Cad View

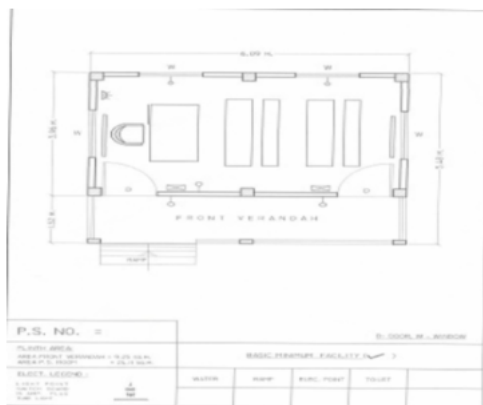

Key MAP View





1 নাম : বটন ভূঞা পিতাৰ নাম: কন্দা ভূঞা ঘৰ নং : 00 বয়স : 37 লিঙ্গ : পুৰুষ	SEW0055269 ফটো উপলব্ধ	2 নাম : বঙ্গিলা মড়াৰী স্বামীৰ নাম: আশিক মুৰাৰী ঘৰ নং : 0 বয়স : 27 লিঙ্গ : মহিলা	SEW0009464 ফটো উপলব্ধ	3 নাম : ববী গড় পিতাৰ নাম: বাবুলাল ঘৰ নং : 1 বয়স : 79 লিঙ্গ : পুৰুষ	CZH1484577 ফটো উপলব্ধ
4 নাম : চুকমতী গড় স্বামীৰ নাম: ববী গড় ঘৰ নং : 1 বয়স : 76 লিঙ্গ : মহিলা	CZH1484588 ফটো উপলব্ধ	5 নাম : কৃষ্ণ প্ৰসাদ ঠাকুৰ পিতাৰ নাম: মুকুন্দ ঘৰ নং : 1 বয়স : 67 লিঙ্গ : পুৰুষ	CZH1484599 ফটো উপলব্ধ	6 নাম : সাৰদা ঠাকুৰ স্বামীৰ নাম: কৃষ্ণ প্ৰসাদ ঠাকুৰ ঘৰ নং : 1 বয়স : 59 লিঙ্গ : মহিলা	CZH1484602 ফটো উপলব্ধ
7 নাম : ৰাজকিৰন ঠাকুৰ পিতাৰ নাম: কৃষ্ণ প্ৰসাদ ঠাকুৰ ঘৰ নং : 1 বয়স : 40 লিঙ্গ : পুৰুষ	CZH1484613 ফটো উপলব্ধ	S 8 নাম : চুনিয়া ঠাকুৰ পিতাৰ নাম: কৃষ্ণ প্ৰসাদ ঠাকুৰ ঘৰ নং : 1 বয়স : 33 লিঙ্গ : মহিলা	CZH0011142 ফটো উপলব্ধ	9 নাম : গুডিড ঠাকুৰ স্বামীৰ নাম: ৰাজকিৰণ ঠাকুৰ ঘৰ নং : 01 বয়স : 32 লিঙ্গ : মহিলা	CZH0281931 ফটো উপলব্ধ
S 10 নাম : জুলি ঠাকুৰ পিতাৰ নাম: কৃষ্ণ প্ৰসাদ ঠাকুৰ ঘৰ নং : 1 বয়স : 32 লিঙ্গ : মহিলা	CZH0011143 ফটো উপলব্ধ	11 নাম : জিতু মাঝি পিতাৰ নাম: মদন মাঝি ঘৰ নং : 1 বয়স : 28 লিঙ্গ : পুৰুষ	CZH1757459 ফটো উপলব্ধ	12 নাম : সংগীতা মাঝি স্বামীৰ নাম: জিতু মাঝি ঘৰ নং : 1 বয়স : 25 লিঙ্গ : মহিলা	CZH1757434 ফটো উপলব্ধ
13 নাম : বিনোদ গড় পিতাৰ নাম: বাবুলাল ঘৰ নং : 1ক বয়স : 44 লিঙ্গ : পুৰুষ	CZH1484635 ফটো উপলব্ধ	14 নাম : মঞ্জু গড় স্বামীৰ নাম: বিনোদ গড় ঘৰ নং : 1ক বয়স : 41 লিঙ্গ : মহিলা	CZH1484646 ফটো উপলব্ধ	S 15 নাম : হিতেশ গগৈ পিতাৰ নাম: ৰত্ন ঘৰ নং : 1 বয়স : 59 লিঙ্গ : পুৰুষ	CZH1484657 ফটো উপলব্ধ
16 নাম : শঙ্কৰ দে পিতাৰ নাম: মহেন্দ্ৰ ঘৰ নং : 3 বয়স : 69 লিঙ্গ : পুৰুষ	CZH1484704 ফটো উপলব্ধ	S 17 নাম : ছবী দে স্বামীৰ নাম: শঙ্কৰ ঘৰ নং : 3 বয়স : 56 লিঙ্গ : মহিলা	CZH1484715 ফটো উপলব্ধ	18 নাম : ৰাজ কৰ স্বামীৰ নাম: ৰঞ্জীত ঘৰ নং : 5 বয়স : 61 লিঙ্গ : মহিলা	CZH1484793 ফটো উপলব্ধ
19 নাম : প্ৰিতপল সিং পিতাৰ নাম: ৰঞ্জীত ঘৰ নং : 5 বয়স : 42 লিঙ্গ : পুৰুষ	CZH1484806 ফটো উপলব্ধ	20 নাম : বলদেব সিং পিতাৰ নাম: ৰঞ্জীত ঘৰ নং : 5 বয়স : 41 লিঙ্গ : পুৰুষ	CZH1484817 ফটো উপলব্ধ	S 21 নাম : নিহা সিং পিতাৰ নাম: ৰমাজীত সিং ঘৰ নং : 5 বয়স : 37 লিঙ্গ : মহিলা	CZH0011144 ফটো উপলব্ধ
E 22 নাম : মীনা গড় স্বামীৰ নাম: বাবু ঘৰ নং : 9 বয়স : 64 লিঙ্গ : মহিলা	CZH1484839 ফটো উপলব্ধ	23 নাম : মীনা পানিকা স্বামীৰ নাম: কেশবদাস ঘৰ নং : 9 বয়স : 51 লিঙ্গ : মহিলা	CZH1484828 ফটো উপলব্ধ	24 নাম : মিলন গড় পিতাৰ নাম: বাবু গড় ঘৰ নং : 7 বয়স : 48 লিঙ্গ : পুৰুষ	CZH1484862 ফটো উপলব্ধ
E 25 নাম : ইন্দ্ৰ গড় পিতাৰ নাম: বাবু ঘৰ নং : 9 বয়স : 41 লিঙ্গ : পুৰুষ	CZH1484840 ফটো উপলব্ধ	26 নাম : সুনিতা গড় স্বামীৰ নাম: ইন্দ্ৰ গড় ঘৰ নং : 9 বয়স : 39 লিঙ্গ : মহিলা	CZH1484851 ফটো উপলব্ধ	E 27 নাম : সুমিত্ৰা গড় স্বামীৰ নাম: মিলন গড় ঘৰ নং : 9 বয়স : 38 লিঙ্গ : মহিলা	CZH1484873 ফটো উপলব্ধ
S 28 নাম : ভাগ্যবতী গড় স্বামীৰ নাম: ইন্দ্ৰ গড় ঘৰ নং : 7 বয়স : 38 লিঙ্গ : মহিলা	CZH1759224 ফটো উপলব্ধ	29 নাম : বীৰবল্লী গড় পিতাৰ নাম: বাবুৰাম গড় ঘৰ নং : 7 বয়স : 36 লিঙ্গ : পুৰুষ	CZH0159889 ফটো উপলব্ধ	30 নাম : বীতা বাউৰী স্বামীৰ নাম: শংকৰ বাউৰী ঘৰ নং : 07 বয়স : 36 লিঙ্গ : মহিলা	SEW0122895 ফটো উপলব্ধ



31 নাম : লক্ষী গড় স্বামীৰ নাম: ধৰ্ম গড় ঘৰ নং : 7 বয়স : 28 লিঙ্গ : মহিলা	CZH1759141 ফটো উপলব্ধ	32 নাম : বনু বৰ্মন পিতাৰ নাম: চানক্য বৰ্মন ঘৰ নং : 7 বয়স : 25 লিঙ্গ : পুৰুষ	SEW0018515 ফটো উপলব্ধ	33 নাম : পূজা মুড়া স্বামীৰ নাম: বাজু মুড়া ঘৰ নং : 7 বয়স : 23 লিঙ্গ : মহিলা	CZH0562900 ফটো উপলব্ধ
34 নাম : পূজা গড় পিতাৰ নাম: মিলন গড় ঘৰ নং : 7 বয়স : 22 লিঙ্গ : মহিলা	SEW0014670 ফটো উপলব্ধ	35 নাম : প্ৰিয় গুৱালা পিতাৰ নাম: কৃষ্ণা গুৱালা ঘৰ নং : 7 বয়স : 24 লিঙ্গ : মহিলা	CZH0527192 ফটো উপলব্ধ	36 নাম : সুকেশ্বৰি মুৰা স্বামীৰ নাম: বাৰ্জেশ মুড়া ঘৰ নং : 07 বয়স : 34 লিঙ্গ : মহিলা	CZH0159947 ফটো উপলব্ধ
37 নাম : বাৰ্জেশ মুড়া পিতাৰ নাম: মংলু মুড়া ঘৰ নং : 07 বয়স : 33 লিঙ্গ : পুৰুষ	CZH0011145 ফটো উপলব্ধ	38 নাম : বাজু মুড়া পিতাৰ নাম: মংলু মুড়া ঘৰ নং : 07 বয়স : 29 লিঙ্গ : পুৰুষ	CZH1729584 ফটো উপলব্ধ	39 নাম : অজয় গোৱালা পিতাৰ নাম: কৃষ্ণ গোৱালা ঘৰ নং : 7 বয়স : 27 লিঙ্গ : পুৰুষ	CZH0287763 ফটো উপলব্ধ
40 নাম : ৰঞ্জ বৰ্মণ স্বামীৰ নাম: চানক্য বৰ্মণ ঘৰ নং : ৭ বয়স : 51 লিঙ্গ : মহিলা	CZH1484920 ফটো উপলব্ধ	41 নাম : দেবদাস পানিকা পিতাৰ নাম: বাজু ঘৰ নং : ৭ বয়স : 45 লিঙ্গ : পুৰুষ	CZH1484884 ফটো উপলব্ধ	42 নাম : ভৰত গোৱালা পিতাৰ নাম: বংশী ঘৰ নং : ৭ বয়স : 43 লিঙ্গ : পুৰুষ	CZH1484908 ফটো উপলব্ধ
43 নাম : ৰতা পানিকা স্বামীৰ নাম: দেবদাস পানিকা ঘৰ নং : ৭ বয়স : 40 লিঙ্গ : মহিলা	CZH1484895 ফটো উপলব্ধ	44 নাম : বেউলা গোৱালা স্বামীৰ নাম: ভৰত গোৱালা ঘৰ নং : ৭ বয়স : 39 লিঙ্গ : মহিলা	CZH1484919 ফটো উপলব্ধ	45 নাম : ৰংকুৰাজ বৰ্মন পিতাৰ নাম: চানক্য বৰ্মন ঘৰ নং : ৭ বয়স : 29 লিঙ্গ : পুৰুষ	CZH1729722 ফটো উপলব্ধ
46 নাম : পুষ্প পানীকা স্বামীৰ নাম: চৰন দাস পানীকা ঘৰ নং : ৮ বয়স : 66 লিঙ্গ : মহিলা	CZH1484931 ফটো উপলব্ধ	E 47 নাম : বিনা ঘাসিৰাম স্বামীৰ নাম: জয়ৰাজ তাঁতি ঘৰ নং : 8 বয়স : 30 লিঙ্গ : মহিলা	CZH0422741 ফটো উপলব্ধ	E 48 নাম : মাধব মুড়া পিতাৰ নাম: লুটু ঘৰ নং : ৮ বয়স : 69 লিঙ্গ : পুৰুষ	CZH1484942 ফটো উপলব্ধ
49 নাম : মীনা মুড়া স্বামীৰ নাম: মাধ মুড়া ঘৰ নং : 9 বয়স : 64 লিঙ্গ : মহিলা	CZH1484953 ফটো উপলব্ধ	50 নাম : পুনম মুড়া স্বামীৰ নাম: বিশাল মুড়া ঘৰ নং : 9 বয়স : 40 লিঙ্গ : মহিলা	CZH0280883 ফটো উপলব্ধ	51 নাম : বাবাই মুড়া পিতাৰ নাম: মাধব ঘৰ নং : ৯ বয়স : 37 লিঙ্গ : পুৰুষ	CZH1484964 ফটো উপলব্ধ
52 নাম : বিশাল মুড়া পিতাৰ নাম: মাধব মুড়া ঘৰ নং : 09 বয়স : 35 লিঙ্গ : পুৰুষ	CZH0011146 ফটো উপলব্ধ	53 নাম : ববিতা মুড়া স্বামীৰ নাম: বাবাই মুড়া ঘৰ নং : 9 বয়স : 34 লিঙ্গ : মহিলা	CZH0244335 ফটো উপলব্ধ	S 54 নাম : বিনিতা গগৈ স্বামীৰ নাম: হৰিশ গগৈ ঘৰ নং : 09 বয়স : 33 লিঙ্গ : মহিলা	CZH0542597 ফটো উপলব্ধ
S 55 নাম : দিম্পী বৰমন পিতাৰ নাম: চানক্য বৰমন ঘৰ নং : 9 বয়স : 27 লিঙ্গ : মহিলা	SEW0018564 ফটো উপলব্ধ	56 নাম : ৰাজীৱ মুড়া পিতাৰ নাম: বাবাই মুড়া ঘৰ নং : 9 বয়স : 19 লিঙ্গ : পুৰুষ	SEW0114959 ফটো উপলব্ধ	57 নাম : মহন গড় পিতাৰ নাম: ধৰ্ম গড় ঘৰ নং : 10 বয়স : 74 লিঙ্গ : পুৰুষ	CZH1485036 ফটো উপলব্ধ
58 নাম : মহেশ্বৰী গড় স্বামীৰ নাম: মহন গড় ঘৰ নং : 10 বয়স : 69 লিঙ্গ : মহিলা	CZH1485047 ফটো উপলব্ধ	59 নাম : দুখীলা কৰ্মকাৰ স্বামীৰ নাম: দীপেন ঘৰ নং : 10 বয়স : 61 লিঙ্গ : মহিলা	CZH1484997 ফটো উপলব্ধ	60 নাম : অনিল কৰ্মকাৰ পিতাৰ নাম: দীপেন ঘৰ নং : 10 বয়স : 41 লিঙ্গ : পুৰুষ	CZH1485003 ফটো উপলব্ধ



61 নাম : জ্যোতি কৰ্মকাৰ স্বামীৰ নাম: অনিল কৰ্মকাৰ ঘৰ নং : ১০ বয়স : 39 লিঙ্গ : মহিলা	CZH1485014 ফটো উপলব্ধ	62 নাম : দময়ন্তী কৰ্মকাৰ স্বামীৰ নাম: দিপেন কৰ্মকাৰ ঘৰ নং : 10 বয়স : 37 লিঙ্গ : মহিলা	CZH0281923 ফটো উপলব্ধ	63 নাম : বিশ্বনাথ গড় পিতাৰ নাম: মহন গড় ঘৰ নং : 10 বয়স : 37 লিঙ্গ : পুৰুষ	CZH0011147 ফটো উপলব্ধ
64 নাম : সুনীল কৰ্মকাৰ পিতাৰ নাম: দিপেন কৰ্মকাৰ ঘৰ নং : 10 বয়স : 35 লিঙ্গ : পুৰুষ	CZH0286104 ফটো উপলব্ধ	65 নাম : সিতি গড় স্বামীৰ নাম: বিশ্বনাথ গড় ঘৰ নং : 10 বয়স : 35 লিঙ্গ : মহিলা	CZH0404996 ফটো উপলব্ধ	66 নাম : মংগলী কৰ্মকাৰ স্বামীৰ নাম: চুনিল কৰ্মকাৰ ঘৰ নং : 10 বয়স : 31 লিঙ্গ : মহিলা	CZH0281584 ফটো উপলব্ধ
S 67 নাম : চৰিতা গড় পিতাৰ নাম: মোহন গড় ঘৰ নং : ১০ বয়স : 29 লিঙ্গ : মহিলা	CZH0246728 ফটো উপলব্ধ	E 68 নাম : ফাগলি গড় স্বামীৰ নাম: বাৰনাথ গড় ঘৰ নং : 11 বয়স : 59 লিঙ্গ : মহিলা	CZH0460667 ফটো উপলব্ধ	S 69 নাম : গীতা চাহ স্বামীৰ নাম: সুভাষ চাহ ঘৰ নং : ১১ বয়স : 55 লিঙ্গ : মহিলা	CZH1485069 ফটো উপলব্ধ
70 নাম : নীলা গড় স্বামীৰ নাম: বাৰনাথ গড় ঘৰ নং : 11 বয়স : 54 লিঙ্গ : মহিলা	CZH1485081 ফটো উপলব্ধ	S 71 নাম : মনোজ চাহ পিতাৰ নাম: দামাৰি ঘৰ নং : 11 বয়স : 49 লিঙ্গ : পুৰুষ	CZH1485070 ফটো উপলব্ধ	72 নাম : পিন্টু চাহ পিতাৰ নাম: সুভাষ চাহ ঘৰ নং : ১১ বয়স : 33 লিঙ্গ : পুৰুষ	CZH0009126 ফটো উপলব্ধ
73 নাম : পংকজ ছেত্ৰী পিতাৰ নাম: দামাৰি ঘৰ নং : ১১ বয়স : 32 লিঙ্গ : পুৰুষ	CZH1485058 ফটো উপলব্ধ	74 নাম : কশ্যল্যা গড় পিতাৰ নাম: বাৰনাথ গড় ঘৰ নং : 11 বয়স : 31 লিঙ্গ : মহিলা	CZH0009506 ফটো উপলব্ধ	S 75 নাম : কবিতা গড় পিতাৰ নাম: বাৰনাথ গড় ঘৰ নং : ১১ বয়স : 30 লিঙ্গ : মহিলা	CZH0009407 ফটো উপলব্ধ
S 76 নাম : জবিতা গড় পিতাৰ নাম: বাৰনাথ গড় ঘৰ নং : 11 বয়স : 26 লিঙ্গ : মহিলা	CZH0404764 ফটো উপলব্ধ	77 নাম : পিংকু গড় পিতাৰ নাম: তাতিয়া গড় ঘৰ নং : ১১ বয়স : 32 লিঙ্গ : পুৰুষ	CZH0011149 ফটো উপলব্ধ	78 নাম : জীতেন মুড়া পিতাৰ নাম: খাৰিয়া মুড়া ঘৰ নং : 12 বয়স : 34 লিঙ্গ : পুৰুষ	CZH0287151 ফটো উপলব্ধ
79 নাম : বেণু মুড়া স্বামীৰ নাম: জীতেন মুড়া ঘৰ নং : 12 বয়স : 32 লিঙ্গ : মহিলা	CZH0281121 ফটো উপলব্ধ	80 নাম : পুটল মুৰা পিতাৰ নাম: খাৰিয়া মুৰা ঘৰ নং : 12 বয়স : 31 লিঙ্গ : পুৰুষ	CZH0287540 ফটো উপলব্ধ	81 নাম : অঞ্জু মুড়া স্বামীৰ নাম: পুটল মুৰা ঘৰ নং : 12 বয়স : 29 লিঙ্গ : মহিলা	CZH1760289 ফটো উপলব্ধ
E 82 নাম : তুলচী মুড়া স্বামীৰ নাম: পেতেনা ঘৰ নং : ১৩ বয়স : 69 লিঙ্গ : মহিলা	CZH1485161 ফটো উপলব্ধ	83 নাম : দামু ডোম পিতাৰ নাম: জয়ৰাম ঘৰ নং : ১৩ বয়স : 57 লিঙ্গ : পুৰুষ	CZH1485138 ফটো উপলব্ধ	84 নাম : বিপুল তাতি পিতাৰ নাম: জয়ৰাম ঘৰ নং : ১৩ বয়স : 44 লিঙ্গ : পুৰুষ	CZH1485150 ফটো উপলব্ধ
85 নাম : সুনিতা তাঁতি স্বামীৰ নাম: বিপুল তাঁতি ঘৰ নং : 13 বয়স : 43 লিঙ্গ : মহিলা	CZH0281543 ফটো উপলব্ধ	86 নাম : সুমিত্ৰা মুড়া পিতাৰ নাম: পেতেনা মুড়া ঘৰ নং : 13 বয়স : 38 লিঙ্গ : মহিলা	CZH1485183 ফটো উপলব্ধ	87 নাম : মঞ্জু মুড়া পিতাৰ নাম: পেতেনা ঘৰ নং : ১৩ বয়স : 37 লিঙ্গ : মহিলা	CZH1485194 ফটো উপলব্ধ
88 নাম : ৰিতু তাঁতি পিতাৰ নাম: ডামু তাঁতি ঘৰ নং : 13 বয়স : 36 লিঙ্গ : পুৰুষ	CZH0286500 ফটো উপলব্ধ	89 নাম : কম্বেনী তাঁতি স্বামীৰ নাম: ৰিতু তাঁতি ঘৰ নং : 13 বয়স : 31 লিঙ্গ : মহিলা	CZH0281170 ফটো উপলব্ধ	S 90 নাম : মীন মুৰা স্বামীৰ নাম: পেতেনা মুৰা ঘৰ নং : 13 বয়স : 30 লিঙ্গ : মহিলা	CZH0280842 ফটো উপলব্ধ

91 নাম : মেঘালী মুড়া পিতাৰ নাম : চুকুৰাম মুৰা ঘৰ নং : 13 বয়স : 22 লিঙ্গ : মহিলা	CZH1787860 ফটো উপলব্ধ	92 নাম : বামদাস মুড়া পিতাৰ নাম : পেতৈনা ঘৰ নং : 18 বয়স : 54 লিঙ্গ : পুৰুষ	CZH1485241 ফটো উপলব্ধ	E 93 নাম : চইতি মুৰা স্বামীৰ নাম : বামদাস মুৰা ঘৰ নং : 14 বয়স : 52 লিঙ্গ : মহিলা	CZH0281154 ফটো উপলব্ধ
94 নাম : জোনালী মুড়া স্বামীৰ নাম : দীপক মুড়া ঘৰ নং : 14 বয়স : 38 লিঙ্গ : মহিলা	SEW0027904 ফটো উপলব্ধ	95 নাম : দুলা মুৰা পিতাৰ নাম : বামদাস মুৰা ঘৰ নং : 14 বয়স : 37 লিঙ্গ : পুৰুষ	CZH0287490 ফটো উপলব্ধ	96 নাম : মণ্ট বৈদ্য পিতাৰ নাম : হিতেন্দ্ৰ ঘৰ নং : 18 বয়স : 37 লিঙ্গ : পুৰুষ	CZH1485230 ফটো উপলব্ধ
97 নাম : সুৰজ কুমাৰ চাহ মুড়া পিতাৰ নাম : গুণপ্ৰকাশ চাহ মুড়া ঘৰ নং : 14 বয়স : 37 লিঙ্গ : পুৰুষ	CZH1485252 ফটো উপলব্ধ	98 নাম : সাৰিতা বৈদ্য স্বামীৰ নাম : মণ্ট বৈদ্য ঘৰ নং : 14 বয়স : 35 লিঙ্গ : মহিলা	CZH1464346 ফটো উপলব্ধ	99 নাম : অৰুন মুৰা পিতাৰ নাম : বামদাস মুৰা ঘৰ নং : 14 বয়স : 34 লিঙ্গ : পুৰুষ	CZH0287441 ফটো উপলব্ধ
100 নাম : দিপক মুৰা পিতাৰ নাম : বামদাস মুৰা ঘৰ নং : 14 বয়স : 32 লিঙ্গ : পুৰুষ	CZH0287482 ফটো উপলব্ধ	101 নাম : আশ্বত্থী মুৰা স্বামীৰ নাম : দুলা মুৰা ঘৰ নং : 14 বয়স : 32 লিঙ্গ : মহিলা	CZH0280834 ফটো উপলব্ধ	102 নাম : সাৰিতা মুৰা স্বামীৰ নাম : অৰুন মুৰা ঘৰ নং : 14 বয়স : 30 লিঙ্গ : মহিলা	CZH0281162 ফটো উপলব্ধ
103 নাম : ৰঞ্জিত মুড়া পিতাৰ নাম : বামদাস মুড়া ঘৰ নং : 14 বয়স : 28 লিঙ্গ : পুৰুষ	CZH0287631 ফটো উপলব্ধ	E 104 নাম : বীনা বৈদ্য স্বামীৰ নাম : মণ্ট বৈদ্য ঘৰ নং : 18 বয়স : 54 লিঙ্গ : মহিলা	CZH1485263 ফটো উপলব্ধ	105 নাম : কুলধৰ চেতিয়া পিতাৰ নাম : দশম্বৰ চেতিয়া ঘৰ নং : 15 বয়স : 44 লিঙ্গ : পুৰুষ	CZH1485285 ফটো উপলব্ধ
106 নাম : মিতালী চেতিয়া স্বামীৰ নাম : কুলধৰ চেতিয়া ঘৰ নং : 15 বয়স : 41 লিঙ্গ : মহিলা	CZH1485296 ফটো উপলব্ধ	107 নাম : দিব্যজ্যোতি গগৈ পিতাৰ নাম : চন্দ্ৰ গগৈ ঘৰ নং : 15 বয়স : 36 লিঙ্গ : পুৰুষ	CZH1784974 ফটো উপলব্ধ	108 নাম : জনালী গগৈ স্বামীৰ নাম : দিব্যজ্যোতি গগৈ ঘৰ নং : 15 বয়স : 34 লিঙ্গ : মহিলা	CZH1784982 ফটো উপলব্ধ
109 নাম : জগেশ্বৰ হাজৰিকা পিতাৰ নাম : ৰত্নেশ্বৰ ঘৰ নং : 16 বয়স : 64 লিঙ্গ : পুৰুষ	CZH1485310 ফটো উপলব্ধ	110 নাম : দিগন্ত হাজৰিকা পিতাৰ নাম : জগেশ্বৰ হাজৰিকা ঘৰ নং : 16 বয়স : 31 লিঙ্গ : পুৰুষ	CZH0037895 ফটো উপলব্ধ	111 নাম : ববতা হাজৰিকা স্বামীৰ নাম : দিগন্ত হাজৰিকা ঘৰ নং : 16 বয়স : 29 লিঙ্গ : মহিলা	CZH0037986 ফটো উপলব্ধ
E 112 নাম : বীনা মুড়া স্বামীৰ নাম : চিত্ত ঘৰ নং : 17 বয়স : 57 লিঙ্গ : মহিলা	CZH1485387 ফটো উপলব্ধ	113 নাম : ৰূপা মুড়া স্বামীৰ নাম : অজয় মুড়া ঘৰ নং : 17 বয়স : 36 লিঙ্গ : মহিলা	CZH1758424 ফটো উপলব্ধ	114 নাম : পবন মুৰা পিতাৰ নাম : সুক্ৰ মুৰা ঘৰ নং : 17 বয়স : 32 লিঙ্গ : পুৰুষ	CZH0287474 ফটো উপলব্ধ
115 নাম : ৰাজেশ্বৰ মুড়া পিতাৰ নাম : গুৰু মুড়া ঘৰ নং : 17 বয়স : 30 লিঙ্গ : পুৰুষ	CZH0287524 ফটো উপলব্ধ	116 নাম : উশা মুৰা স্বামীৰ নাম : পবন মুৰা ঘৰ নং : 17 বয়স : 29 লিঙ্গ : মহিলা	CZH0288472 ফটো উপলব্ধ	117 নাম : আৰতি মুৰাৰী স্বামীৰ নাম : ৰাজেশ্বৰ মুৰা ঘৰ নং : 17 বয়স : 23 লিঙ্গ : মহিলা	CZH1760404 ফটো উপলব্ধ
118 নাম : সৰস্বতী বাউৰী স্বামীৰ নাম : দীপচৰন ঘৰ নং : 18 বয়স : 81 লিঙ্গ : মহিলা	CZH1485401 ফটো উপলব্ধ	119 নাম : মংলো মুড়া পিতাৰ নাম : লখন মুড়া ঘৰ নং : 18 বয়স : 60 লিঙ্গ : পুৰুষ	CZH1485456 ফটো উপলব্ধ	120 নাম : লালবাহাদুৰ বাউৰী পিতাৰ নাম : দীপচৰন ঘৰ নং : 18 বয়স : 52 লিঙ্গ : পুৰুষ	CZH1485412 ফটো উপলব্ধ

121 নাম : হিৰণী মুড়া স্বামীৰ নাম : মংলো মুড়া ঘৰ নং : 18 বয়স : 52 লিঙ্গ : মহিলা	CZH1485467 ফটো উপলব্ধ	122 নাম : আশা বাউৰী স্বামীৰ নাম : লালবাহদুৰ ঘৰ নং : 18 বয়স : 49 লিঙ্গ : মহিলা	CZH1485423 ফটো উপলব্ধ	123 নাম : কৈশলা বাউৰী পিতাৰ নাম : দীপচৰন ঘৰ নং : 18 বয়স : 47 লিঙ্গ : মহিলা	CZH1485434 ফটো উপলব্ধ
124 নাম : দেবাবু বাউৰী পিতাৰ নাম : দীপচৰন ঘৰ নং : 18 বয়স : 44 লিঙ্গ : পুৰুষ	CZH1485445 ফটো উপলব্ধ	S 125 নাম : পুনম বাউৰী পিতাৰ নাম : লালবাহদুৰ বাউৰী ঘৰ নং : 18 বয়স : 33 লিঙ্গ : মহিলা	CZH1729619 ফটো উপলব্ধ	126 নাম : আনন্দ মুড়া পিতাৰ নাম : মঙ্গলু মুড়া ঘৰ নং : 18 বয়স : 33 লিঙ্গ : পুৰুষ	CZH1757343 ফটো উপলব্ধ
127 নাম : দিপু বাউৰী পিতাৰ নাম : লালবাহদুৰ বাউৰী ঘৰ নং : 31 বয়স : 31 লিঙ্গ : পুৰুষ	CZH1729697 ফটো উপলব্ধ	S 128 নাম : শীল্পা মুড়া পিতাৰ নাম : মংলো মুড়া ঘৰ নং : 31 বয়স : 31 লিঙ্গ : মহিলা	CZH0258277 ফটো উপলব্ধ	R 129 নাম : দিপু বাউৰী পিতাৰ নাম : লালবাহদুৰ বাউৰী ঘৰ নং : 31 বয়স : 31 লিঙ্গ : পুৰুষ	CZH0286260 ফটো উপলব্ধ
130 নাম : নেইনা মুড়া পিতাৰ নাম : চৌলু মুড়া ঘৰ নং : 18 বয়স : 29 লিঙ্গ : মহিলা	SEW0009415 ফটো উপলব্ধ	131 নাম : দেবিকা বাউৰী স্বামীৰ নাম : দিপু বাউৰী ঘৰ নং : 18 বয়স : 29 লিঙ্গ : মহিলা	SEW0104588 ফটো উপলব্ধ	S 132 নাম : দিপাঞ্জলী বৌৰি পিতাৰ নাম : লালবাহদুৰ বৌৰি ঘৰ নং : 18 বয়স : 28 লিঙ্গ : মহিলা	CZH0281220 ফটো উপলব্ধ
S 133 নাম : পূজা বৌৰি পিতাৰ নাম : লালবাহদুৰ বৌৰি ঘৰ নং : 18 বয়স : 27 লিঙ্গ : মহিলা	CZH0281253 ফটো উপলব্ধ	134 নাম : অন মুড়া পিতাৰ নাম : মংলু মুৰা ঘৰ নং : 18 বয়স : 26 লিঙ্গ : মহিলা	CZH1766898 ফটো উপলব্ধ	135 নাম : যমুনা তাচা স্বামীৰ নাম : শ্ৰীপতি ঘৰ নং : 18 বয়স : 72 লিঙ্গ : মহিলা	CZH1485489 ফটো উপলব্ধ
136 নাম : মাৰিয়ম লসান স্বামীৰ নাম : দেবানন্দ মুড়া ঘৰ নং : 19 বয়স : 56 লিঙ্গ : মহিলা	CZH1757335 ফটো উপলব্ধ	137 নাম : বিজয় তাচা পিতাৰ নাম : শ্ৰীপতি তাচা ঘৰ নং : 18 বয়স : 49 লিঙ্গ : পুৰুষ	CZH1485490 ফটো উপলব্ধ	138 নাম : জোনো তাচা স্বামীৰ নাম : বিজয় তাচা ঘৰ নং : 18 বয়স : 43 লিঙ্গ : মহিলা	CZH1485503 ফটো উপলব্ধ
S 139 নাম : নিৰ্মলা তাচা পিতাৰ নাম : শ্ৰীপতি ঘৰ নং : 18 বয়স : 42 লিঙ্গ : মহিলা	CZH1485514 ফটো উপলব্ধ	140 নাম : বাচি মুড়া পিতাৰ নাম : লক্ষন ঘৰ নং : 18 বয়স : 39 লিঙ্গ : মহিলা	CZH1485536 ফটো উপলব্ধ	# 141 নাম : পূৰ্ণিমা তাচা তাচা পিতাৰ নাম : বিজয় তাচা ঘৰ নং : 19 বয়স : 39 লিঙ্গ : মহিলা	SEW0027730 ফটো উপলব্ধ
142 নাম : বাইমনি মুণ্ডাৰী স্বামীৰ নাম : অমিত মুড়াৰী ঘৰ নং : 19 বয়স : 30 লিঙ্গ : মহিলা	SEW0009290 ফটো উপলব্ধ	143 নাম : অমিত মুড়াৰী পিতাৰ নাম : দেবাবু মুড়াৰী ঘৰ নং : 19 বয়স : 30 লিঙ্গ : পুৰুষ	SEW0009340 ফটো উপলব্ধ	144 নাম : নিজমনি গগৈ স্বামীৰ নাম : দীপজ্যোতি গগৈ ঘৰ নং : 19 বয়স : 26 লিঙ্গ : মহিলা	CZH0445148 ফটো উপলব্ধ
145 নাম : ৰীতা মুড়া স্বামীৰ নাম : ৰাম ঘৰ নং : 20 বয়স : 59 লিঙ্গ : মহিলা	CZH1485558 ফটো উপলব্ধ	146 নাম : কামেশ্বৰী মুড়া স্বামীৰ নাম : অকন মুড়া ঘৰ নং : 20 বয়স : 59 লিঙ্গ : মহিলা	CZH1485605 ফটো উপলব্ধ	147 নাম : কালিৰাম মুড়া পিতাৰ নাম : ৰাম ঘৰ নং : 20 বয়স : 45 লিঙ্গ : পুৰুষ	CZH1485569 ফটো উপলব্ধ
S 148 নাম : বাসন্তী মুড়া স্বামীৰ নাম : কালিৰাম মুড়া ঘৰ নং : 20 বয়স : 41 লিঙ্গ : মহিলা	CZH1485570 ফটো উপলব্ধ	E 149 নাম : অনিল মুড়া পিতাৰ নাম : ৰাম ঘৰ নং : 20 বয়স : 39 লিঙ্গ : পুৰুষ	CZH1485581 ফটো উপলব্ধ	150 নাম : বিকাশ মুড়া পিতাৰ নাম : অকন মুড়া ঘৰ নং : 20 বয়স : 37 লিঙ্গ : পুৰুষ	CZH0287581 ফটো উপলব্ধ



151 নাম : মিৰা মুৰা স্বামীৰ নাম : অনীল মুৰা ঘৰ নং : 20 বয়স : 35 লিঙ্গ : মহিলা	CZH0288381 ফটো উপলব্ধ	152 নাম : হেমন্ত মুড়া পিতাৰ নাম : কৰমো মুড়া ঘৰ নং : 20 বয়স : 35 লিঙ্গ : পুৰুষ	CZH0433037 ফটো উপলব্ধ	153 নাম : সুনিতা মুৰাৰি স্বামীৰ নাম : বিকাশ মুৰাৰি ঘৰ নং : 20 বয়স : 31 লিঙ্গ : মহিলা	CZH0280701 ফটো উপলব্ধ
154 নাম : প্ৰবিন মুড়া পিতাৰ নাম : অকন মুড়া ঘৰ নং : 20 বয়স : 31 লিঙ্গ : পুৰুষ	CZH0260299 ফটো উপলব্ধ	155 নাম : চাৰিকা মুৰাৰি স্বামীৰ নাম : প্ৰবিন মুড়া ঘৰ নং : 20 বয়স : 23 লিঙ্গ : মহিলা	CZH1763366 ফটো উপলব্ধ	156 নাম : জয়মতী মুড়া অন্যান্য : হেমন্ত মুড়া ঘৰ নং : 20 বয়স : 22 লিঙ্গ : পুৰুষ	CZH1545078 ফটো উপলব্ধ
E 157 নাম : জয়মতী বিজুৱা পিতাৰ নাম : বাবুৰাম ঘৰ নং : 21 বয়স : 49 লিঙ্গ : মহিলা	CZH1485627 ফটো উপলব্ধ	158 নাম : ৰঞ্জিত মুড়া পিতাৰ নাম : সোমা মুড়া ঘৰ নং : 21 বয়স : 39 লিঙ্গ : পুৰুষ	CZH0433292 ফটো উপলব্ধ	159 নাম : ববিতা মুড়া স্বামীৰ নাম : চুনিলা মুড়া ঘৰ নং : 21 বয়স : 28 লিঙ্গ : মহিলা	SEW0018580 ফটো উপলব্ধ
160 নাম : সঞ্জয় মুড়া পিতাৰ নাম : বিনোদ মুড়া ঘৰ নং : 21খ বয়স : 24 লিঙ্গ : পুৰুষ	SEW0018614 ফটো উপলব্ধ	161 নাম : উত্তম বিজুৱা পিতাৰ নাম : চুকুৰ বিজুৱা ঘৰ নং : 21 বয়স : 22 লিঙ্গ : পুৰুষ	SEW0027771 ফটো উপলব্ধ	162 নাম : চুকু বিজুৱা পিতাৰ নাম : বাবুৰাম বিজুৱা ঘৰ নং : 21ক বয়স : 51 লিঙ্গ : পুৰুষ	CZH1485661 ফটো উপলব্ধ
163 নাম : মীনা বিজুৱা স্বামীৰ নাম : চুকু বিজুৱা ঘৰ নং : 21ক বয়স : 49 লিঙ্গ : মহিলা	CZH1485672 ফটো উপলব্ধ	164 নাম : চৌহান মুৰা পিতাৰ নাম : বৃধুৰাম মুৰা ঘৰ নং : 21ক বয়স : 33 লিঙ্গ : পুৰুষ	CZH0287102 ফটো উপলব্ধ	S 165 নাম : অনিমা বিজুৱা পিতাৰ নাম : চুকু বিজুৱা ঘৰ নং : 21ক বয়স : 28 লিঙ্গ : মহিলা	CZH0444414 ফটো উপলব্ধ
166 নাম : সুনীল মুড়া পিতাৰ নাম : বৃধুৰাম মুৰা ঘৰ নং : 21ক বয়স : 27 লিঙ্গ : পুৰুষ	CZH0286823 ফটো উপলব্ধ	167 নাম : অনীল বীজুৱা পিতাৰ নাম : সুখু বীজুৱা ঘৰ নং : 21ক বয়স : 29 লিঙ্গ : পুৰুষ	CZH1464338 ফটো উপলব্ধ	168 নাম : উৰ্মিলা মুৰা স্বামীৰ নাম : ৰঞ্জিত মুৰা ঘৰ নং : 21খ বয়স : 34 লিঙ্গ : মহিলা	CZH0288654 ফটো উপলব্ধ
# 169 নাম : বিনোদ মুড়া পিতাৰ নাম : দিবা মুড়া ঘৰ নং : 21খ বয়স : 46 লিঙ্গ : পুৰুষ	CZH1485683 ফটো উপলব্ধ	170 নাম : সুনীল স্বামীৰ নাম : বৃধুৰাম ঘৰ নং : 21ক বয়স : 43 লিঙ্গ : মহিলা	CZH1485650 ফটো উপলব্ধ	171 নাম : ফুলমতী মুড়া স্বামীৰ নাম : ৰাজেন মুড়া ঘৰ নং : 21খ বয়স : 39 লিঙ্গ : মহিলা	CZH1485718 ফটো উপলব্ধ
172 নাম : লক্ষী মুড়া স্বামীৰ নাম : বিনোদ মুড়া ঘৰ নং : 21 বয়স : 39 লিঙ্গ : মহিলা	CZH1485694 ফটো উপলব্ধ	173 নাম : চুনিলা মুড়া পিতাৰ নাম : দিবা ঘৰ নং : 21খ বয়স : 38 লিঙ্গ : পুৰুষ	CZH1485729 ফটো উপলব্ধ	S 174 নাম : মামনি বিজুৱা পিতাৰ নাম : মহেশ বিজুৱা ঘৰ নং : 21 বয়স : 38 লিঙ্গ : মহিলা	CZH1485730 ফটো উপলব্ধ
175 নাম : বগীলা মহনা পিতাৰ নাম : মোহনা বিজুৱা ঘৰ নং : 22 বয়স : 37 লিঙ্গ : মহিলা	CZH0444273 ফটো উপলব্ধ	176 নাম : সমীৰ বাউৰী পিতাৰ নাম : অনিলা বাউৰী ঘৰ নং : 22 বয়স : 33 লিঙ্গ : পুৰুষ	CZH0287193 ফটো উপলব্ধ	177 নাম : অমতা বাউৰী পিতাৰ নাম : অনিলা বাউৰী ঘৰ নং : 22 বয়স : 32 লিঙ্গ : মহিলা	CZH0281105 ফটো উপলব্ধ
178 নাম : ললিতা বাউৰী পিতাৰ নাম : অনিলা বাউৰী ঘৰ নং : 22ক বয়স : 28 লিঙ্গ : মহিলা	CZH0288084 ফটো উপলব্ধ	179 নাম : বীনান বাউৰী পিতাৰ নাম : অনিলা বাউৰী ঘৰ নং : 22ক বয়স : 26 লিঙ্গ : মহিলা	CZH0287680 ফটো উপলব্ধ	180 নাম : অনিলা বাউৰী পিতাৰ নাম : নতবৰ ঘৰ নং : 22ক বয়স : 54 লিঙ্গ : পুৰুষ	CZH1485752 ফটো উপলব্ধ

181 নাম : শমিলা বাউৰী স্বামীৰ নাম : অনিল ঘৰ নং : ২২ক বয়স : 49 লিঙ্গ : মহিলা	CZH1485763 ফটো উপলব্ধ	182 নাম : ৰেণু বাউৰী স্বামীৰ নাম : মুকেশ বাউৰী ঘৰ নং : 23 বয়স : 37 লিঙ্গ : মহিলা	CZH0288183 ফটো উপলব্ধ	183 নাম : ৰণী বাউৰী স্বামীৰ নাম : জ্যোতিষ বোৰি ঘৰ নং : 23ক বয়স : 38 লিঙ্গ : মহিলা	CZH0281741 ফটো উপলব্ধ
184 নাম : মঙ্গল বাউৰী পিতাৰ নাম : ধেকল ঘৰ নং : ২৩ক বয়স : 59 লিঙ্গ : পুৰুষ	CZH1485810 ফটো উপলব্ধ	185 নাম : কলিতা বোৰি স্বামীৰ নাম : মঙ্গল ঘৰ নং : ২৩ক বয়স : 49 লিঙ্গ : মহিলা	CZH1485821 ফটো উপলব্ধ	186 নাম : মুকেশ বাউৰী পিতাৰ নাম : মঙ্গল ঘৰ নং : ২৩ক বয়স : 37 লিঙ্গ : পুৰুষ	CZH1485832 ফটো উপলব্ধ
187 নাম : চনিয়াৰ বিঞ্জোৱাৰ স্বামীৰ নাম : চৰণ বিঞ্জোৱাৰ ঘৰ নং : 24 বয়স : 64 লিঙ্গ : মহিলা	CZH1485923 ফটো উপলব্ধ	E 188 নাম : জলেশ্বৰী মুড়া স্বামীৰ নাম : জিতেন ঘৰ নং : ২৪ বয়স : 50 লিঙ্গ : মহিলা	CZH1485901 ফটো উপলব্ধ	189 নাম : প্ৰমিলা বিঞ্জোৱাৰ স্বামীৰ নাম : ৰাজীৱ বিঞ্জোৱাৰ ঘৰ নং : 24 বয়স : 33 লিঙ্গ : মহিলা	CZH0070789 ফটো উপলব্ধ
190 নাম : নবিন বিঞ্জোৱাৰ পিতাৰ নাম : চৰণ বিঞ্জোৱাৰ ঘৰ নং : 24 বয়স : 32 লিঙ্গ : পুৰুষ	CZH0444455 ফটো উপলব্ধ	191 নাম : তুলচী মণী ভূঞা স্বামীৰ নাম : বিজু বিঞ্জোৱাৰ ঘৰ নং : 24 বয়স : 30 লিঙ্গ : মহিলা	KZL0191700 ফটো উপলব্ধ	192 নাম : বিনা পানিকা পিতাৰ নাম : জীবন পানিকা ঘৰ নং : 25খ বয়স : 39 লিঙ্গ : মহিলা	SEW0018176 ফটো উপলব্ধ
193 নাম : গীতা মাৰি পিতাৰ নাম : চুটু মাৰি ঘৰ নং : 25 বয়স : 35 লিঙ্গ : মহিলা	CZH0505818 ফটো উপলব্ধ	E 194 নাম : বৰনা বাউৰী পিতাৰ নাম : নতমৰ ঘৰ নং : ২৫ক বয়স : ৩৫ লিঙ্গ : পুৰুষ	CZH1485956 ফটো উপলব্ধ	E 195 নাম : তাৰামনি বাউৰী স্বামীৰ নাম : বৰনা ঘৰ নং : ২৫ক বয়স : ৩৩ লিঙ্গ : মহিলা	CZH1485967 ফটো উপলব্ধ
196 নাম : গুল পানিকা পিতাৰ নাম : বাংগু পানিকা ঘৰ নং : 25খ বয়স : 49 লিঙ্গ : পুৰুষ	CZH1486006 ফটো উপলব্ধ	197 নাম : অনিল বাউৰী পিতাৰ নাম : বৰনা ঘৰ নং : ২৫ক বয়স : 44 লিঙ্গ : পুৰুষ	CZH1485978 ফটো উপলব্ধ	198 নাম : অনিতা বাউৰী স্বামীৰ নাম : অনিল বাউৰী ঘৰ নং : ২৫ক বয়স : 41 লিঙ্গ : মহিলা	CZH1485989 ফটো উপলব্ধ
199 নাম : বিনা চৰ পিতাৰ নাম : বিদিয়া তাচা ঘৰ নং : 26 বয়স : 69 লিঙ্গ : মহিলা	CZH0433326 ফটো উপলব্ধ	200 নাম : দেবেন মাৰি পিতাৰ নাম : ধচলা মাৰি ঘৰ নং : 26 বয়স : 37 লিঙ্গ : পুৰুষ	CZH0076166 ফটো উপলব্ধ	S 201 নাম : ববিতা চৰ পিতাৰ নাম : ৰাজেন তাচা ঘৰ নং : 26 বয়স : 35 লিঙ্গ : মহিলা	CZH0433391 ফটো উপলব্ধ
202 নাম : কিশাণ মাৰি পিতাৰ নাম : ধচলা মাৰি ঘৰ নং : 26 বয়স : 35 লিঙ্গ : পুৰুষ	CZH1464247 ফটো উপলব্ধ	203 নাম : বীনা মাৰি স্বামীৰ নাম : কিশা মাৰি ঘৰ নং : ২৬ বয়স : 35 লিঙ্গ : মহিলা	CZH1766476 ফটো উপলব্ধ	204 নাম : দেবাৰ মাৰী পিতাৰ নাম : ৰশ্মী মাৰী ঘৰ নং : 26 বয়স : 32 লিঙ্গ : পুৰুষ	CZH0417840 ফটো উপলব্ধ
205 নাম : ৰিণা শৰ স্বামীৰ নাম : মিঠুন চৰ ঘৰ নং : 26 বয়স : 29 লিঙ্গ : মহিলা	CZH0280644 ফটো উপলব্ধ	206 নাম : মিঠুন শৰ পিতাৰ নাম : শশুৱ শৰ ঘৰ নং : 26 বয়স : 28 লিঙ্গ : পুৰুষ	CZH0287672 ফটো উপলব্ধ	207 নাম : নিকি গগৈ স্বামীৰ নাম : দীপ গগৈ ঘৰ নং : ২৬ বয়স : 27 লিঙ্গ : মহিলা	CZH1766518 ফটো উপলব্ধ
208 নাম : জুলেন শূভ্ৰা পিতাৰ নাম : গজিআ সোবৰ ঘৰ নং : 26গ বয়স : 26 লিঙ্গ : পুৰুষ	CZH0287730 ফটো উপলব্ধ	209 নাম : ভাগ্যৱতী সাৰ পিতাৰ নাম : গজিআ শৰ ঘৰ নং : 26খ বয়স : 27 লিঙ্গ : মহিলা	CZH0288050 ফটো উপলব্ধ	210 নাম : ধনৰাজ চৰ পিতাৰ নাম : গজিআ চৰ ঘৰ নং : 26খ বয়স : 25 লিঙ্গ : পুৰুষ	CZH0286112 ফটো উপলব্ধ

211 নাম : গজিয়া চবৰ পিতাৰ নাম: চিত্তা ঘৰ নং : ২৬খ বয়স : 51 লিঙ্গ : পুৰুষ	CZH1486073 ফটো উপলব্ধ	212 নাম : চুজিনা চবৰ স্বামীৰ নাম: গজিয়া চবৰ ঘৰ নং : ২৬খ বয়স : 48 লিঙ্গ : মহিলা	CZH1486084 ফটো উপলব্ধ	213 নাম : দীপক চবৰ পিতাৰ নাম: স্ৰীশ্বৰ ঘৰ নং : ২৬ক বয়স : 38 লিঙ্গ : পুৰুষ	CZH1486062 ফটো উপলব্ধ
E 214 নাম : মাষ্টাৰ বিজুবা পিতাৰ নাম: বাৰুৰাম ঘৰ নং : ২৭ বয়স : 64 লিঙ্গ : পুৰুষ	CZH1486095 ফটো উপলব্ধ	215 নাম : মাইচেনা গগৈ স্বামীৰ নাম: সুমেশ্বৰ গগৈ ঘৰ নং : 27 বয়স : 62 লিঙ্গ : মহিলা	CZH1486700 ফটো উপলব্ধ	216 নাম : পদ্মা বিজুবা স্বামীৰ নাম: মাষ্টাৰ ঘৰ নং : ২৭ বয়স : 58 লিঙ্গ : মহিলা	CZH1486108 ফটো উপলব্ধ
217 নাম : মংগল বিজুৱা পিতাৰ নাম: মাষ্টাৰ বিজুৱা ঘৰ নং : ২৭ বয়স : 46 লিঙ্গ : পুৰুষ	CZH1763440 ফটো উপলব্ধ	218 নাম : গংগামনি বিজুৱা স্বামীৰ নাম: মংগল বিজুৱা ঘৰ নং : 27 বয়স : 40 লিঙ্গ : মহিলা	CZH1757327 ফটো উপলব্ধ	219 নাম : বন্ট গগৈ পিতাৰ নাম: সুমেশ্বৰ গগৈ ঘৰ নং : 27 বয়স : 37 লিঙ্গ : পুৰুষ	CZH1486744 ফটো উপলব্ধ
220 নাম : শান্তি মুৰা পিতাৰ নাম: ফ.ৰিতা মুৰা ঘৰ নং : 27 ক বয়স : 38 লিঙ্গ : মহিলা	CZH0527275 ফটো উপলব্ধ	221 নাম : দিনোৱা মুড়া পিতাৰ নাম: বাবুলাল ঘৰ নং : ২৭ক বয়স : 69 লিঙ্গ : পুৰুষ	CZH1486120 ফটো উপলব্ধ	E 222 নাম : বিলুমানি মুড়া স্বামীৰ নাম: দিনোৱা মুড়া ঘৰ নং : ২৭ক বয়স : 67 লিঙ্গ : মহিলা	CZH1486131 ফটো উপলব্ধ
223 নাম : কান্দ্রাবি মুড়া স্বামীৰ নাম: দাৰীসিং ঘৰ নং : ২৭খ বয়স : 51 লিঙ্গ : মহিলা	CZH1486233 ফটো উপলব্ধ	224 নাম : মুন কুমী স্বামীৰ নাম: গোপাল কুমী ঘৰ নং : ২৭ক বয়স : 43 লিঙ্গ : মহিলা	CZH1486222 ফটো উপলব্ধ	225 নাম : শিৱৰাম মুড়া পিতাৰ নাম: দীনুৱা মুড়া ঘৰ নং : ২৭ক বয়স : 41 লিঙ্গ : পুৰুষ	CZH1486153 ফটো উপলব্ধ
226 নাম : চনাৰ মুড়া পিতাৰ নাম: দিনোৱা মুড়া ঘৰ নং : ২৭ক বয়স : 37 লিঙ্গ : পুৰুষ	CZH1486175 ফটো উপলব্ধ	227 নাম : অজয় মুৰা পিতাৰ নাম: লেট সোমা মুৰা ঘৰ নং : 28 বয়স : 37 লিঙ্গ : পুৰুষ	CZH0287292 ফটো উপলব্ধ	228 নাম : ৰশ্মী তাঁতী স্বামীৰ নাম: সঞ্জয় তাঁতী ঘৰ নং : 28ক বয়স : 23 লিঙ্গ : মহিলা	CZH1758143 ফটো উপলব্ধ
229 নাম : সঞ্জয় তাঁতি পিতাৰ নাম: ৰমেশ তাঁতি ঘৰ নং : 28 ক বয়স : 24 লিঙ্গ : পুৰুষ	CZH0527317 ফটো উপলব্ধ	230 নাম : প্ৰতিমা তাঁতী পিতাৰ নাম: অমৰজ্যোতি তাতি ঘৰ নং : 28খ বয়স : 23 লিঙ্গ : মহিলা	CZH1759489 ফটো উপলব্ধ	231 নাম : লক্ষীমনি তাঁতি স্বামীৰ নাম: সুভাৰাম ঘৰ নং : ২৮খ বয়স : 86 লিঙ্গ : মহিলা	CZH1486299 ফটো উপলব্ধ
232 নাম : জয়চন তাঁতি পিতাৰ নাম: দানী ঘৰ নং : ২৮ক বয়স : 59 লিঙ্গ : পুৰুষ	CZH1486255 ফটো উপলব্ধ	233 নাম : চুমি তাঁতি স্বামীৰ নাম: জয়চন তাঁতি ঘৰ নং : ২৮ক বয়স : 54 লিঙ্গ : মহিলা	CZH1486266 ফটো উপলব্ধ	E 234 নাম : অমৰজ্যোতি তাঁতি পিতাৰ নাম: সুভাৰাম ঘৰ নং : ২৮খ বয়স : 54 লিঙ্গ : পুৰুষ	CZH1486302 ফটো উপলব্ধ
235 নাম : ৰমেশ তাঁতি পিতাৰ নাম: দানী ঘৰ নং : ২৮ক বয়স : 49 লিঙ্গ : পুৰুষ	CZH1486277 ফটো উপলব্ধ	236 নাম : সুমিত্ৰা তাঁতি পিতাৰ নাম: সুভাৰাম তাঁতি ঘৰ নং : ২৮খ বয়স : 49 লিঙ্গ : মহিলা	CZH1486324 ফটো উপলব্ধ	237 নাম : অচিন্ত তাঁতি স্বামীৰ নাম: ৰমেশ তাঁতি ঘৰ নং : ২৮ক বয়স : 48 লিঙ্গ : মহিলা	CZH1486288 ফটো উপলব্ধ
# 238 নাম : চুচিলা তাঁতি স্বামীৰ নাম: অমৰজ্যোতি তাঁতি ঘৰ নং : ২৮খ বয়স : 47 লিঙ্গ : মহিলা	CZH1486313 ফটো উপলব্ধ	239 নাম : বাবু বেচাৰ পিতাৰ নাম: বুতলো ঘৰ নং : ২৯ বয়স : 69 লিঙ্গ : পুৰুষ	CZH1486335 ফটো উপলব্ধ	240 নাম : মণ্ট বেচাৰ পিতাৰ নাম: বাবু বেচাৰ ঘৰ নং : 29 বয়স : 43 লিঙ্গ : পুৰুষ	CZH1486357 ফটো উপলব্ধ



241 নাম : ৰাজু তাঁতি পিতাৰ নাম: লুকনাথ তাঁতি ঘৰ নং : 29 বয়স : 41 লিঙ্গ : পুৰুষ	CZH1467646 ফটো উপলব্ধ	242 নাম : কল্পনা বেচাৰ স্বামীৰ নাম: বিজয় বেচাৰ ঘৰ নং : 29 বয়স : 39 লিঙ্গ : মহিলা	CZH1486415 ফটো উপলব্ধ	243 নাম : কমল বেচাৰ পিতাৰ নাম: বাবু বেচাৰ ঘৰ নং : 29 বয়স : 35 লিঙ্গ : পুৰুষ	CZH1763309 ফটো উপলব্ধ
244 নাম : সান্তা মুখিয়াৰ তাঁতি স্বামীৰ নাম: ৰাজু তাঁতি ঘৰ নং : 29 বয়স : 32 লিঙ্গ : মহিলা	CZH1467810 ফটো উপলব্ধ	245 নাম : ভাৰতী তাঁতি স্বামীৰ নাম: লোকনাথ তাঁতি ঘৰ নং : 29খ বয়স : 61 লিঙ্গ : মহিলা	CZH1486437 ফটো উপলব্ধ	246 নাম : অজিত তাঁতি পিতাৰ নাম: লাসু তাঁতি ঘৰ নং : 29ক বয়স : 41 লিঙ্গ : পুৰুষ	CZH1486380 ফটো উপলব্ধ
247 নাম : জ্যোৎস্না তাঁতি স্বামীৰ নাম: অজিত তাঁতি ঘৰ নং : 29 বয়স : 38 লিঙ্গ : মহিলা	CZH1486391 ফটো উপলব্ধ	248 নাম : ৰাজীব তাঁতি পিতাৰ নাম: লোকনাথ তাঁতি ঘৰ নং : 29 বয়স : 38 লিঙ্গ : পুৰুষ	CZH1486448 ফটো উপলব্ধ	E 249 নাম : জম্পিনা তাঁতি স্বামীৰ নাম: মনজ তাঁতি ঘৰ নং : 30 বয়স : 43 লিঙ্গ : মহিলা	CZH1467786 ফটো উপলব্ধ
250 নাম : জ্যোতি মুড়া পিতাৰ নাম: বৃথিলাল মুড়া ঘৰ নং : 30ক বয়স : 28 লিঙ্গ : মহিলা	CZH1759380 ফটো উপলব্ধ	251 নাম : ৰায়বাবু তাঁতি পিতাৰ নাম: হৰি ঘৰ নং : 30খ বয়স : 74 লিঙ্গ : পুৰুষ	CZH1486493 ফটো উপলব্ধ	252 নাম : শাবতী মুড়া স্বামীৰ নাম: বৃথিলাল মুড়া ঘৰ নং : 30ক বয়স : 65 লিঙ্গ : মহিলা	CZH1486460 ফটো উপলব্ধ
253 নাম : আলমদিনা তাঁতি স্বামীৰ নাম: ৰয়বাবু ঘৰ নং : 30খ বয়স : 59 লিঙ্গ : মহিলা	CZH1486506 ফটো উপলব্ধ	254 নাম : মনজ তাঁতি পিতাৰ নাম: ৰয়বাবু ঘৰ নং : 30খ বয়স : 46 লিঙ্গ : পুৰুষ	CZH1486528 ফটো উপলব্ধ	S 255 নাম : দেবকান্ত মুড়া পিতাৰ নাম: বৃথিলাল মুড়া ঘৰ নং : 30ক বয়স : 44 লিঙ্গ : পুৰুষ	CZH1486471 ফটো উপলব্ধ
S 256 নাম : মল্লিকা মুড়া স্বামীৰ নাম: দেৱকান্ত মুড়া ঘৰ নং : 30ক বয়স : 41 লিঙ্গ : মহিলা	CZH1486482 ফটো উপলব্ধ	257 নাম : সীতা তাঁতি পিতাৰ নাম: ৰয়বাবু তাঁতি ঘৰ নং : 30খ বয়স : 41 লিঙ্গ : মহিলা	CZH1486540 ফটো উপলব্ধ	258 নাম : ভিংগাৰ মাৰি পিতাৰ নাম: ভাদু ঘৰ নং : 31 বয়স : 69 লিঙ্গ : পুৰুষ	CZH1486551 ফটো উপলব্ধ
259 নাম : দিপাঞ্জলী গগৈ ফুকন স্বামীৰ নাম: দিপমাইনা ফুকন ঘৰ নং : 31 বয়স : 30 লিঙ্গ : মহিলা	CZH0565572 ফটো উপলব্ধ	260 নাম : পূজা মুৰা স্বামীৰ নাম: সঞ্জীৱ মুৰা ঘৰ নং : 31 বয়স : 27 লিঙ্গ : মহিলা	CZH1805233 ফটো উপলব্ধ	261 নাম : অজয় বাউৰী পিতাৰ নাম: অশোক বাউৰী ঘৰ নং : 31ক বয়স : 34 লিঙ্গ : পুৰুষ	CZH0286484 ফটো উপলব্ধ
262 নাম : ৰাজু বাউৰী পিতাৰ নাম: অশোক বাউৰী ঘৰ নং : 31ক বয়স : 32 লিঙ্গ : পুৰুষ	CZH0286450 ফটো উপলব্ধ	263 নাম : পূজা বাউৰী পিতাৰ নাম: অজয় বাউৰী ঘৰ নং : 31ক বয়স : 32 লিঙ্গ : মহিলা	CZH0281824 ফটো উপলব্ধ	264 নাম : অনিমা মুন্ডা স্বামীৰ নাম: গৌপাল মুৰা ঘৰ নং : 31খ বয়স : 42 লিঙ্গ : মহিলা	CZH0281360 ফটো উপলব্ধ
265 নাম : অশোক মুৰা পিতাৰ নাম: লক্ষীৰাম মুৰা ঘৰ নং : 31খ বয়স : 40 লিঙ্গ : পুৰুষ	CZH0286021 ফটো উপলব্ধ	266 নাম : গুপাল মুৰা পিতাৰ নাম: লৌখীৰাম মুৰা ঘৰ নং : 31খ বয়স : 39 লিঙ্গ : পুৰুষ	CZH0285981 ফটো উপলব্ধ	E 267 নাম : লক্ষীৰাম মুড়া পিতাৰ নাম: ভকু ঘৰ নং : 31খ বয়স : 67 লিঙ্গ : পুৰুষ	CZH1486595 ফটো উপলব্ধ
E 268 নাম : প্ৰণৱ জ্যোতি শৰ্মা স্বামীৰ নাম: লক্ষীৰাম ঘৰ নং : 31খ বয়স : 59 লিঙ্গ : মহিলা	CZH1486608 ফটো উপলব্ধ	269 নাম : লক্ষীমণি বাউৰী স্বামীৰ নাম: অশোক বাউৰী ঘৰ নং : 31ক বয়স : 49 লিঙ্গ : মহিলা	CZH1486584 ফটো উপলব্ধ	270 নাম : অজিত মুড়া পিতাৰ নাম: লক্ষীৰাম ঘৰ নং : 31খ বয়স : 43 লিঙ্গ : পুৰুষ	CZH1486619 ফটো উপলব্ধ



271 নাম : কিৰন মুড়া স্বামীৰ নাম: অজিত মুড়া ঘৰ নং : ৩১খ বয়স : 39 লিঙ্গ : মহিলা	CZH1486620 ফটো উপলব্ধ	272 নাম : সঞ্জীৱ মুড়া পিতাৰ নাম: লক্ষীৰাম ঘৰ নং : ৩১খ বয়স : 37 লিঙ্গ : পুৰুষ	CZH1486631 ফটো উপলব্ধ	273 নাম : চাম মাৰি পিতাৰ নাম: ভিংগাৰু মাৰি ঘৰ নং : ৩২ বয়স : 53 লিঙ্গ : পুৰুষ	CZH1486642 ফটো উপলব্ধ
274 নাম : ৰুমী মাৰি স্বামীৰ নাম: চাম ঘৰ নং : ৩২ বয়স : 49 লিঙ্গ : মহিলা	CZH1486653 ফটো উপলব্ধ	275 নাম : বিষ্ণু নায়ক পিতাৰ নাম: লেট শান্তু নায়ক ঘৰ নং : 32ক বয়স : 34 লিঙ্গ : পুৰুষ	CZH0286831 ফটো উপলব্ধ	276 নাম : মণিকা নায়ক স্বামীৰ নাম: বিষ্ণু নায়ক ঘৰ নং : 32ক বয়স : 27 লিঙ্গ : মহিলা	CZH0280982 ফটো উপলব্ধ
277 নাম : প্ৰনালী গোয়ালা পিতাৰ নাম: নকুল গোয়ালা ঘৰ নং : 32খ বয়স : 24 লিঙ্গ : মহিলা	CZH0527242 ফটো উপলব্ধ	278 নাম : কালাবতী নায়ক স্বামীৰ নাম: সন্তু ঘৰ নং : 60 বয়স : 60 লিঙ্গ : মহিলা	CZH1486675 ফটো উপলব্ধ	279 নাম : নকুল গোৱালা পিতাৰ নাম: মনচি ঘৰ নং : 44 বয়স : 44 লিঙ্গ : পুৰুষ	CZH1486686 ফটো উপলব্ধ
280 নাম : ৰীনা গোৱালা স্বামীৰ নাম: নকুল গোৱালা ঘৰ নং : ৩২খ বয়স : 41 লিঙ্গ : মহিলা	CZH1486697 ফটো উপলব্ধ	281 নাম : তজু গগৈ পিতাৰ নাম: সূমেশ্বৰ গগৈ ঘৰ নং : 33 বয়স : 41 লিঙ্গ : পুৰুষ	CZH1486711 ফটো উপলব্ধ	282 নাম : দিনেশ গগৈ পিতাৰ নাম: সূমেশ্বৰ ঘৰ নং : ৩৩ বয়স : 39 লিঙ্গ : পুৰুষ	CZH1486722 ফটো উপলব্ধ
283 নাম : ৰুমি গগৈ স্বামীৰ নাম: দিনেশ গগৈ ঘৰ নং : 33 বয়স : 38 লিঙ্গ : মহিলা	CZH0459404 ফটো উপলব্ধ	284 নাম : জোনমনি গগৈ স্বামীৰ নাম: তজু গগৈ ঘৰ নং : 33 বয়স : 32 লিঙ্গ : মহিলা	CZH1496828 ফটো উপলব্ধ	285 নাম : মিতালী গগৈ স্বামীৰ নাম: ৰনু গগৈ ঘৰ নং : 33 বয়স : 30 লিঙ্গ : মহিলা	CZH0459321 ফটো উপলব্ধ
286 নাম : লভলী মুড়া পিতাৰ নাম: বুদ্ধেশ্বৰ মুড়া ঘৰ নং : 34খ বয়স : 26 লিঙ্গ : মহিলা	CZH0502856 ফটো উপলব্ধ	287 নাম : আনি মুড়া স্বামীৰ নাম: বুদ্ধেশ্বৰ মুড়া ঘৰ নং : ৩৪খ বয়স : 44 লিঙ্গ : মহিলা	CZH1486824 ফটো উপলব্ধ	288 নাম : চমৰা মুড়া পিতাৰ নাম: দিশৰথ ঘৰ নং : ৩৫ বয়স : 63 লিঙ্গ : পুৰুষ	CZH1486835 ফটো উপলব্ধ
289 নাম : শ্ৰী মতী চুকুৰমণি মুড়া স্বামীৰ নাম: চৰ্মৰা ঘৰ নং : ৩৫ বয়স : 51 লিঙ্গ : মহিলা	CZH1486846 ফটো উপলব্ধ	290 নাম : মনিকা মাৰি স্বামীৰ নাম: জয়সিং মাৰি ঘৰ নং : ৩৫ বয়স : 51 লিঙ্গ : মহিলা	CZH0011150 ফটো উপলব্ধ	291 নাম : মইনা মাৰি স্বামীৰ নাম: কাৰ্তিক মাৰি ঘৰ নং : 35 বয়স : 44 লিঙ্গ : মহিলা	CZH1757350 ফটো উপলব্ধ
292 নাম : চম্বাৰ মাৰি পিতাৰ নাম: বৰাইক মাৰি ঘৰ নং : ৩৫ বয়স : 40 লিঙ্গ : মহিলা	CZH0271817 ফটো উপলব্ধ	293 নাম : অমিল মুৰা পিতাৰ নাম: চম্বাৰ মুৰা ঘৰ নং : 35 বয়স : 37 লিঙ্গ : পুৰুষ	CZH0499897 ফটো উপলব্ধ	294 নাম : আশামনি মাৰী স্বামীৰ নাম: চম্বাৰ মাৰী ঘৰ নং : ৩৫ বয়স : 36 লিঙ্গ : মহিলা	CZH0098608 ফটো উপলব্ধ
295 নাম : সমীৰ মুৰা পিতাৰ নাম: সোমৰা মুৰা ঘৰ নং : 35 বয়স : 35 লিঙ্গ : পুৰুষ	CZH0286872 ফটো উপলব্ধ	296 নাম : দেবৰু মাৰি পিতাৰ নাম: বৰাই মাৰি ঘৰ নং : 35 বয়স : 33 লিঙ্গ : পুৰুষ	CZH0287334 ফটো উপলব্ধ	297 নাম : লিলিমা মুড়া পিতাৰ নাম: চম্বাৰ মুড়া ঘৰ নং : 35 বয়স : 33 লিঙ্গ : মহিলা	CZH0499988 ফটো উপলব্ধ
298 নাম : প্ৰাণেশ্বৰি নায়ক মুড়া স্বামীৰ নাম: অমিল মুড়া ঘৰ নং : 35 বয়স : 31 লিঙ্গ : মহিলা	CZH0280974 ফটো উপলব্ধ	E 299 নাম : বিজয় মাৰি পিতাৰ নাম: বৰাইক মাৰি ঘৰ নং : ৩৫ বয়স : 30 লিঙ্গ : পুৰুষ	CZH1762509 ফটো উপলব্ধ	300 নাম : শিব মুৰা পিতাৰ নাম: সমৰা মুৰা ঘৰ নং : 35 বয়স : 29 লিঙ্গ : মহিলা	CZH0286864 ফটো উপলব্ধ



301 নাম : সুৰেশ মাৰি পিতাৰ নাম : জয় মাৰি ঘৰ নং : 35 বয়স : 29 লিঙ্গ : পুৰুষ	CZH0286930 ফটো উপলব্ধ	E 302 নাম : অজয় মাৰি পিতাৰ নাম : জয়সিং মাৰি ঘৰ নং : 35 বয়স : 29 লিঙ্গ : পুৰুষ	CZH1729539 ফটো উপলব্ধ	303 নাম : ৰূপালি মাজি স্বামীৰ নাম : দেবৰূ মুৰা ঘৰ নং : 35 বয়স : 28 লিঙ্গ : মহিলা	CZH0280891 ফটো উপলব্ধ
304 নাম : নান মুৰা পিতাৰ নাম : শমৰা মুৰা ঘৰ নং : 35 বয়স : 27 লিঙ্গ : পুৰুষ	CZH0286914 ফটো উপলব্ধ	305 নাম : চুকলাল মাৰি পিতাৰ নাম : শনি ঘৰ নং : 36 বয়স : 59 লিঙ্গ : পুৰুষ	CZH1486937 ফটো উপলব্ধ	306 নাম : শ্ৰী মতী বিজয়া মুড়া পিতাৰ নাম : দশৰথ ঘৰ নং : 36 বয়স : 49 লিঙ্গ : মহিলা	CZH1486891 ফটো উপলব্ধ
307 নাম : সোনাৰাম মুড়া পিতাৰ নাম : দশৰথ ঘৰ নং : 36 বয়স : 48 লিঙ্গ : পুৰুষ	CZH1486904 ফটো উপলব্ধ	308 নাম : ৰাজ মাৰি পিতাৰ নাম : সুখলাল মাৰি ঘৰ নং : 36 বয়স : 31 লিঙ্গ : পুৰুষ	CZH1464213 ফটো উপলব্ধ	309 নাম : ৰঘু ভূমিজ পিতাৰ নাম : গুহিয়া ভূমিজ ঘৰ নং : 39 বয়স : 49 লিঙ্গ : পুৰুষ	CZH1486982 ফটো উপলব্ধ
310 নাম : কালাবতি ভূমিজ স্বামীৰ নাম : ৰঘু ঘৰ নং : 39 বয়স : 48 লিঙ্গ : মহিলা	CZH1486993 ফটো উপলব্ধ	311 নাম : নন্দিনী ভূমিজ পিতাৰ নাম : ৰঘু ভূমিজ ঘৰ নং : 37 বয়স : 25 লিঙ্গ : মহিলা	CZH0281873 ফটো উপলব্ধ	312 নাম : পল্লবী পানিকা পিতাৰ নাম : লগন দাশ পানিকা ঘৰ নং : 37 বয়স : 23 লিঙ্গ : পুৰুষ	CZH1797869 ফটো উপলব্ধ
313 নাম : দিনেশ নায়ক পিতাৰ নাম : চয়তু ঘৰ নং : 38 বয়স : 67 লিঙ্গ : পুৰুষ	CZH1487009 ফটো উপলব্ধ	314 নাম : জয়মতী নায়ক স্বামীৰ নাম : দিনেশ নায়ক ঘৰ নং : 38 বয়স : 66 লিঙ্গ : মহিলা	CZH1487010 ফটো উপলব্ধ	315 নাম : মান মাৰি পিতাৰ নাম : খচু মাৰি ঘৰ নং : 38 বয়স : 54 লিঙ্গ : মহিলা	CZH1487087 ফটো উপলব্ধ
E 316 নাম : চুনা মাৰি পিতাৰ নাম : খচু ঘৰ নং : 38 বয়স : 49 লিঙ্গ : পুৰুষ	CZH1487065 ফটো উপলব্ধ	317 নাম : পদ্মাবতী মাৰি স্বামীৰ নাম : চুনা ঘৰ নং : 38 বয়স : 47 লিঙ্গ : মহিলা	CZH1487076 ফটো উপলব্ধ	318 নাম : নেহা নায়ক পিতাৰ নাম : সুভল নায়ক ঘৰ নং : 38 বয়স : 44 লিঙ্গ : মহিলা	CZH0103879 ফটো উপলব্ধ
319 নাম : অমিয় নায়ক পিতাৰ নাম : দিনেশ নায়ক ঘৰ নং : 38 বয়স : 41 লিঙ্গ : পুৰুষ	CZH1487032 ফটো উপলব্ধ	S 320 নাম : সুবল নায়ক পিতাৰ নাম : দিনেশ নায়ক ঘৰ নং : 38 বয়স : 40 লিঙ্গ : পুৰুষ	CZH0103887 ফটো উপলব্ধ	321 নাম : দিপালী নায়ক স্বামীৰ নাম : অমিয় নায়ক ঘৰ নং : 38 বয়স : 39 লিঙ্গ : মহিলা	CZH1183102 ফটো উপলব্ধ
322 নাম : ৰেসা মুড়া পিতাৰ নাম : অশোক মুড়া ঘৰ নং : 38 বয়স : 36 লিঙ্গ : পুৰুষ	CZH1797844 ফটো উপলব্ধ	323 নাম : সমিত তাঁতি পিতাৰ নাম : আমিল তাঁতি ঘৰ নং : 38ক বয়স : 25 লিঙ্গ : পুৰুষ	SEW0024448 ফটো উপলব্ধ	324 নাম : গোলাপ নায়ক পিতাৰ নাম : চতুৰা ঘৰ নং : 38 বয়স : 64 লিঙ্গ : পুৰুষ	CZH1487112 ফটো উপলব্ধ
325 নাম : ৰাধিকা নায়ক স্বামীৰ নাম : গোপাল নায়ক ঘৰ নং : 38খ বয়স : 62 লিঙ্গ : মহিলা	CZH1487123 ফটো উপলব্ধ	326 নাম : অমিল তাঁতি পিতাৰ নাম : সুভাৰাম ঘৰ নং : 38ক বয়স : 44 লিঙ্গ : পুৰুষ	CZH1487098 ফটো উপলব্ধ	327 নাম : ধনবীৰ নায়ক পিতাৰ নাম : শম্ভু ঘৰ নং : 38খ বয়স : 44 লিঙ্গ : পুৰুষ	CZH1487145 ফটো উপলব্ধ
328 নাম : ববী নায়ক স্বামীৰ নাম : ধনবীৰ নায়ক ঘৰ নং : 38গ বয়স : 39 লিঙ্গ : মহিলা	CZH1487134 ফটো উপলব্ধ	329 নাম : মিন্টু তাঁতি স্বামীৰ নাম : আমিল তাঁতি ঘৰ নং : 38ক বয়স : 38 লিঙ্গ : মহিলা	CZH1487101 ফটো উপলব্ধ	E 330 নাম : লক্ষ্মীমনি মাৰি স্বামীৰ নাম : ফাগু ঘৰ নং : 38 বয়স : 66 লিঙ্গ : মহিলা	CZH1487167 ফটো উপলব্ধ



331 নাম : আঘন ফাগু মাৰি পিতাৰ নাম: ফাগু মাৰি ঘৰ নং : 39 বয়স : 36 লিঙ্গ : পুৰুষ	CZH0105247 ফটো উপলব্ধ	332 নাম : বিন্ট গগৈ পিতাৰ নাম: মহেশ্বৰ গগৈ ঘৰ নং : 39 বয়স : 36 লিঙ্গ : পুৰুষ	CZH1489083 ফটো উপলব্ধ	333 নাম : অঞ্জলী মাৰি স্বামীৰ নাম: আঘণু মাৰি ঘৰ নং : 39 বয়স : 33 লিঙ্গ : মহিলা	CZH0105296 ফটো উপলব্ধ
334 নাম : কৃষ্ণ মাৰি পিতাৰ নাম: ফাগু মাৰি ঘৰ নং : 39 বয়স : 32 লিঙ্গ : পুৰুষ	CZH0011151 ফটো উপলব্ধ	335 নাম : সুস্মীতা মাৰি স্বামীৰ নাম: কৃষ্ণ মাৰি ঘৰ নং : 39 বয়স : 29 লিঙ্গ : মহিলা	CZH1122399 ফটো উপলব্ধ	336 নাম : ফুট মাৰি পিতাৰ নাম: ভাদু ঘৰ নং : 39 বয়স : 47 লিঙ্গ : পুৰুষ	CZH1487203 ফটো উপলব্ধ
E 337 নাম : প্ৰেমলাল বাউৰী পিতাৰ নাম: নতবৰ ঘৰ নং : 80 বয়স : 69 লিঙ্গ : পুৰুষ	CZH1487214 ফটো উপলব্ধ	338 নাম : শাৰতী বাউৰী স্বামীৰ নাম: প্ৰেমলাল ঘৰ নং : 80 বয়স : 64 লিঙ্গ : মহিলা	CZH1487225 ফটো উপলব্ধ	339 নাম : যোগেশ বাউৰী পিতাৰ নাম: প্ৰেমলাল বাউৰী ঘৰ নং : 80 বয়স : 51 লিঙ্গ : পুৰুষ	CZH1487236 ফটো উপলব্ধ
340 নাম : পাৰ্বতী বাউৰী স্বামীৰ নাম: যোগেশ ঘৰ নং : 80 বয়স : 49 লিঙ্গ : মহিলা	CZH1487247 ফটো উপলব্ধ	341 নাম : শঙ্কৰ বাউৰী পিতাৰ নাম: প্ৰেমলাল ঘৰ নং : 80 বয়স : 48 লিঙ্গ : পুৰুষ	CZH1487258 ফটো উপলব্ধ	342 নাম : মনি বাউৰী স্বামীৰ নাম: শঙ্কৰ বাউৰী ঘৰ নং : 80 বয়স : 44 লিঙ্গ : মহিলা	CZH1487269 ফটো উপলব্ধ
343 নাম : কালু বাউৰী পিতাৰ নাম: প্ৰেমলাল ঘৰ নং : 80 বয়স : 41 লিঙ্গ : পুৰুষ	CZH1487270 ফটো উপলব্ধ	344 নাম : সুনীতা বাউৰী স্বামীৰ নাম: কালু বাউৰী ঘৰ নং : 80 বয়স : 38 লিঙ্গ : মহিলা	CZH1487281 ফটো উপলব্ধ	345 নাম : বিন্দু ভূঞা পিতাৰ নাম: টুনা ভূঞা ঘৰ নং : 40 বয়স : 32 লিঙ্গ : পুৰুষ	CZH0288001 ফটো উপলব্ধ
346 নাম : মনীষা বাউৰী পিতাৰ নাম: যোগেশ বাউৰী ঘৰ নং : 40 বয়স : 27 লিঙ্গ : মহিলা	CZH0288464 ফটো উপলব্ধ	347 নাম : মনীষা বাউৰী পিতাৰ নাম: কালু বাউৰী ঘৰ নং : 40 বয়স : 26 লিঙ্গ : মহিলা	CZH1799816 ফটো উপলব্ধ	348 নাম : উজ্জল বাউৰী পিতাৰ নাম: জুগেশ বাউৰী ঘৰ নং : 40 বয়স : 25 লিঙ্গ : পুৰুষ	CZH0287714 ফটো উপলব্ধ
349 নাম : অঞ্জলী বাওৰি পিতাৰ নাম: শংকৰ বাওৰি ঘৰ নং : 40 বয়স : 24 লিঙ্গ : মহিলা	CZH0527580 ফটো উপলব্ধ	S 350 নাম : চকিতা কৰ্মকাৰ পিতাৰ নাম: অনিল কৰ্মকাৰ ঘৰ নং : 40 বয়স : 20 লিঙ্গ : মহিলা	SEW0018473 ফটো উপলব্ধ	351 নাম : বেদা বাউৰী পিতাৰ নাম: নতবৰ ঘৰ নং : 81 বয়স : 59 লিঙ্গ : পুৰুষ	CZH1487292 ফটো উপলব্ধ
E 352 নাম : মালতী বাউৰী স্বামীৰ নাম: বেদা বাউৰী ঘৰ নং : 81 বয়স : 49 লিঙ্গ : মহিলা	CZH1487305 ফটো উপলব্ধ	353 নাম : কৃষ্ণ মাৰি পিতাৰ নাম: গুডা মাৰি ঘৰ নং : 41 বয়স : 40 লিঙ্গ : পুৰুষ	CZH0426767 ফটো উপলব্ধ	354 নাম : তেঙ্গু মাৰি পিতাৰ নাম: বুধা মাৰি ঘৰ নং : 41 বয়স : 36 লিঙ্গ : পুৰুষ	CZH0499939 ফটো উপলব্ধ
355 নাম : বৃপালি মাৰি স্বামীৰ নাম: ট্যাম্পো মাৰি ঘৰ নং : 41 বয়স : 32 লিঙ্গ : মহিলা	CZH1464411 ফটো উপলব্ধ	356 নাম : খুশি বাউৰী স্বামীৰ নাম: মনু বাউৰী ঘৰ নং : 41 বয়স : 30 লিঙ্গ : মহিলা	CZH0288241 ফটো উপলব্ধ	357 নাম : বৈসাগী মাৰি স্বামীৰ নাম: কৃষ্ণো মাৰি ঘৰ নং : 41 বয়স : 28 লিঙ্গ : মহিলা	CZH1464387 ফটো উপলব্ধ
S 358 নাম : সত্যৱতী মাৰি পিতাৰ নাম: বৰবেদা মাৰি ঘৰ নং : 41 বয়স : 26 লিঙ্গ : মহিলা	CZH0506014 ফটো উপলব্ধ	359 নাম : বিচাহু বিঞ্জোৱা পিতাৰ নাম: ধনজয় ঘৰ নং : 42 বয়স : 82 লিঙ্গ : পুৰুষ	CZH1487349 ফটো উপলব্ধ	360 নাম : বিতা বিঞ্জোৱা স্বামীৰ নাম: বিচাহু বিঞ্জোৱা ঘৰ নং : 42 বয়স : 54 লিঙ্গ : মহিলা	CZH1487350 ফটো উপলব্ধ

361 নাম : গিতা বীন্দুৰ স্বামীৰ নাম : সঞ্জয় বীন্দুৰ ঘৰ নং : 42 বয়স : 27 লিঙ্গ : মহিলা	CZH1464254 ফটো উপলব্ধ	362 নাম : সঞ্জয় বীন্দুৰ পিতাৰ নাম : বিশাহু বীন্দুৰ ঘৰ নং : 42 বয়স : 25 লিঙ্গ : পুৰুষ	CZH1464270 ফটো উপলব্ধ	363 নাম : দিশা ফুকন পিতাৰ নাম : বিজন ফুকন ঘৰ নং : 42 বয়স : 23 লিঙ্গ : মহিলা	CZH1201854 ফটো উপলব্ধ
364 নাম : কিশাণ বীন্দুৰ পিতাৰ নাম : বিশাহু বীন্দুৰ ঘৰ নং : 42 বয়স : 22 লিঙ্গ : পুৰুষ	CZH1464304 ফটো উপলব্ধ	365 নাম : নুমল হাজৰিকা পিতাৰ নাম : বত্ৰশ্বৰ হাজৰিকা ঘৰ নং : 43 বয়স : 62 লিঙ্গ : পুৰুষ	CZH1762483 ফটো উপলব্ধ	#2 366 নাম : নুমল হাজৰিকা পিতাৰ নাম : বত্ৰশ্বৰ ঘৰ নং : 89 বয়স : 54 লিঙ্গ : পুৰুষ	CZH1484975 ফটো উপলব্ধ
#2 367 নাম : অল্পনা হাজৰিকা স্বামীৰ নাম : নুমল হাজৰিকা ঘৰ নং : 89 বয়স : 46 লিঙ্গ : মহিলা	CZH1484986 ফটো উপলব্ধ	368 নাম : দেব দাস পানিকা পিতাৰ নাম : দুৰ্গা দাস পানিকা ঘৰ নং : 43 বয়স : 33 লিঙ্গ : পুৰুষ	SEW0024638 ফটো উপলব্ধ	369 নাম : জৰিমনি গাঁহাই চগীয়াৰী স্বামীৰ নাম : বিতু চগীয়াৰী ঘৰ নং : 43 বয়স : 31 লিঙ্গ : মহিলা	SEW0004200 ফটো উপলব্ধ
#2 370 নাম : মাধুয়া হাজৰিকা পিতাৰ নাম : নুমল হাজৰিকা ঘৰ নং : 89 বয়স : 28 লিঙ্গ : পুৰুষ	CZH0181438 ফটো উপলব্ধ	371 নাম : গোপীনাথ চতিয়া পিতাৰ নাম : দিব্য চতিয়া ঘৰ নং : 43 বয়স : 27 লিঙ্গ : পুৰুষ	SEW0004226 ফটো উপলব্ধ	372 নাম : মনিচা চতিয়া স্বামীৰ নাম : গোপী নাথ চতিয়া ঘৰ নং : 43 বয়স : 26 লিঙ্গ : মহিলা	SEW0004234 ফটো উপলব্ধ
S 373 নাম : কৃষ্ণ কমল হাজৰিকা পিতাৰ নাম : নুমল হাজৰিকা ঘৰ নং : 43 বয়স : 25 লিঙ্গ : পুৰুষ	SEW0011858 ফটো উপলব্ধ	374 নাম : পলাশ চগীয়াৰী পিতাৰ নাম : দিপু চগীয়াৰী ঘৰ নং : 43 বয়স : 25 লিঙ্গ : পুৰুষ	SEW0018234 ফটো উপলব্ধ	375 নাম : চুজিতা ভূমিজ পিতাৰ নাম : প্ৰদীপ ভূমিজ ঘৰ নং : 43 বয়স : 21 লিঙ্গ : মহিলা	SEW0024653 ফটো উপলব্ধ
376 নাম : সীমা পনিকা স্বামীৰ নাম : দেৱদাস পনিকা ঘৰ নং : 89 বয়স : 34 লিঙ্গ : মহিলা	CZH0423889 ফটো উপলব্ধ	377 নাম : বিতু চগীয়াৰী পিতাৰ নাম : দিপু চগীয়াৰী ঘৰ নং : 43 বয়স : 30 লিঙ্গ : পুৰুষ	CZH0413328 ফটো উপলব্ধ	378 নাম : সন্তোষ ভূমিজ পিতাৰ নাম : প্ৰদীপ ভূমিজ ঘৰ নং : 43 বয়স : 25 লিঙ্গ : পুৰুষ	CZH0287094 ফটো উপলব্ধ
379 নাম : নিকিতা ভূমিজ পিতাৰ নাম : প্ৰদীপ ভূমিজ ঘৰ নং : 43 বয়স : 24 লিঙ্গ : মহিলা	CZH0521484 ফটো উপলব্ধ	380 নাম : ভাৰতী পানিকা স্বামীৰ নাম : দুৰ্গাদাস ঘৰ নং : 89 বয়স : 59 লিঙ্গ : মহিলা	CZH1487407 ফটো উপলব্ধ	381 নাম : প্ৰদীপ ভূমিজ পিতাৰ নাম : ভবেন সিং চৰকি ঘৰ নং : 89 বয়স : 47 লিঙ্গ : পুৰুষ	CZH1487441 ফটো উপলব্ধ
382 নাম : তাৰামনি ভূমিজ স্বামীৰ নাম : প্ৰদীপ ভূমিজ ঘৰ নং : 89 বয়স : 44 লিঙ্গ : মহিলা	CZH1487452 ফটো উপলব্ধ	383 নাম : দীব্য চেতিয়া পিতাৰ নাম : তিলেশ্বৰ ঘৰ নং : 41 বয়স : 41 লিঙ্গ : পুৰুষ	CZH1487429 ফটো উপলব্ধ	S 384 নাম : ৰীতা চেতিয়া স্বামীৰ নাম : দীব্য চেতিয়া ঘৰ নং : 89 বয়স : 38 লিঙ্গ : মহিলা	CZH1487430 ফটো উপলব্ধ
385 নাম : অনীতা মুড়া স্বামীৰ নাম : চনীৰো মুড়া ঘৰ নং : 89 বয়স : 31 লিঙ্গ : মহিলা	CZH1487418 ফটো উপলব্ধ	386 নাম : তোমেশ্বৰ গগৈ পিতাৰ নাম : ফুলেশ্বৰ গগৈ ঘৰ নং : 44 বয়স : 64 লিঙ্গ : পুৰুষ	CZH1487485 ফটো উপলব্ধ	387 নাম : ক্ষীৰদা গগৈ স্বামীৰ নাম : তোমেশ্বৰ গগৈ ঘৰ নং : 44 বয়স : 62 লিঙ্গ : মহিলা	CZH1487496 ফটো উপলব্ধ
388 নাম : ভবেন গগৈ পিতাৰ নাম : তোমেশ্বৰ গগৈ ঘৰ নং : 44 বয়স : 37 লিঙ্গ : পুৰুষ	CZH1487509 ফটো উপলব্ধ	389 নাম : প্ৰদীপ গগৈ পিতাৰ নাম : তুমেশ্বৰ গগৈ ঘৰ নং : 44 বয়স : 33 লিঙ্গ : পুৰুষ	CZH001152 ফটো উপলব্ধ	390 নাম : ৰুপা গগৈ পিতাৰ নাম : তুমেশ্বৰ গগৈ ঘৰ নং : 44 বয়স : 31 লিঙ্গ : মহিলা	CZH0459446 ফটো উপলব্ধ



391 নাম : ববিতা গগৈ স্বামীৰ নাম: প্রদীপ গগৈ ঘৰ নং : 44 বয়স : 29 লিঙ্গ : মহিলা	CZH0445429 ফটো উপলব্ধ	392 নাম : চুস্মিত্ৰা গগৈ স্বামীৰ নাম: ভবেন গগৈ ঘৰ নং : 44 বয়স : 29 লিঙ্গ : মহিলা	CZH0435990 ফটো উপলব্ধ	393 নাম : পুণম গোৱালা স্বামীৰ নাম: জগত গোৱালা ঘৰ নং : 44ক বয়স : 33 লিঙ্গ : মহিলা	SEW0027920 ফটো উপলব্ধ
394 নাম : মন্যশী ভেংৰা পিতাৰ নাম: জাকী ভেংৰা ঘৰ নং : 44খ বয়স : 36 লিঙ্গ : পুৰুষ	CZH0286591 ফটো উপলব্ধ	395 নাম : দিপালি ভেংৰা স্বামীৰ নাম: মন্যশী ভেংৰা ঘৰ নং : 44খ বয়স : 34 লিঙ্গ : মহিলা	CZH0280941 ফটো উপলব্ধ	396 নাম : জাকি খ্ৰীষ্টান পিতাৰ নাম: মাচ ঘৰ নং : 88খ বয়স : 59 লিঙ্গ : পুৰুষ	CZH1487565 ফটো উপলব্ধ
E 397 নাম : বলৰাম গোৱালা পিতাৰ নাম: বঞ্জি ঘৰ নং : 88ক বয়স : 54 লিঙ্গ : পুৰুষ	CZH1487521 ফটো উপলব্ধ	398 নাম : কলি খ্ৰীষ্টান স্বামীৰ নাম: জাকি ঘৰ নং : 88খ বয়স : 54 লিঙ্গ : মহিলা	CZH1487576 ফটো উপলব্ধ	399 নাম : অশোক গোৱালা পিতাৰ নাম: বংশী গোৱালা ঘৰ নং : 88ক বয়স : 44 লিঙ্গ : পুৰুষ	CZH1729642 ফটো উপলব্ধ
400 নাম : শত্ৰুঘ্ন গোৱালা পিতাৰ নাম: বংশী গোৱালা ঘৰ নং : 88ক বয়স : 41 লিঙ্গ : পুৰুষ	CZH1487554 ফটো উপলব্ধ	401 নাম : জগত গোৱালা পিতাৰ নাম: বনটা গোৱালা ঘৰ নং : 88ক বয়স : 40 লিঙ্গ : পুৰুষ	CZH0011153 ফটো উপলব্ধ	402 নাম : চম্পা মাঝি স্বামীৰ নাম: ঘাটু মাঝি ঘৰ নং : 45 বয়স : 60 লিঙ্গ : মহিলা	CZH1487598 ফটো উপলব্ধ
E 403 নাম : জীতেন মাঝি পিতাৰ নাম: ঘাটু মাঝি ঘৰ নং : 45 বয়স : 37 লিঙ্গ : পুৰুষ	CZH1487601 ফটো উপলব্ধ	404 নাম : অনজু মাঝি স্বামীৰ নাম: জীতেন মাঝি ঘৰ নং : 45 বয়স : 33 লিঙ্গ : মহিলা	CZH0504662 ফটো উপলব্ধ	405 নাম : সীমা মাঝি স্বামীৰ নাম: দীপক মাঝি ঘৰ নং : 45 বয়স : 30 লিঙ্গ : মহিলা	CZH0500090 ফটো উপলব্ধ
406 নাম : যোগে তাঁতি পিতাৰ নাম: গোলাপ তাঁতি ঘৰ নং : 8৫খ বয়স : 49 লিঙ্গ : পুৰুষ	CZH1487634 ফটো উপলব্ধ	407 নাম : শকুন্তলা তাঁতি স্বামীৰ নাম: যোগে ঘৰ নং : 8৫খ বয়স : 41 লিঙ্গ : মহিলা	CZH1487656 ফটো উপলব্ধ	408 নাম : ৰমেশ তাঁতি পিতাৰ নাম: গোলাপ তাঁতি ঘৰ নং : 8৫খ বয়স : 37 লিঙ্গ : পুৰুষ	CZH1487645 ফটো উপলব্ধ
409 নাম : তিলক তাঁতি পিতাৰ নাম: গোলাপ ঘৰ নং : 8৬ বয়স : 51 লিঙ্গ : পুৰুষ	CZH1487667 ফটো উপলব্ধ	410 নাম : ৰিংকী ভামাং বাউৰী স্বামীৰ নাম: উজ্জল বাউৰী ঘৰ নং : 46 বয়স : 27 লিঙ্গ : মহিলা	CZH1807882 ফটো উপলব্ধ	411 নাম : ৰেশমি তাঁতি স্বামীৰ নাম: চিকদৌ তাঁতি ঘৰ নং : 46 বয়স : 26 লিঙ্গ : মহিলা	CZH1806355 ফটো উপলব্ধ
412 নাম : চিকদৌ তাঁতি পিতাৰ নাম: মহেশ তাঁতি ঘৰ নং : 47 বয়স : 31 লিঙ্গ : পুৰুষ	CZH0433029 ফটো উপলব্ধ	413 নাম : প্ৰকাশ মাঝি পিতাৰ নাম: চুন্সু মাঝি ঘৰ নং : 47 বয়স : 30 লিঙ্গ : পুৰুষ	CZH0492827 ফটো উপলব্ধ	414 নাম : বিকি মাঝি পিতাৰ নাম: চুন্সু মাঝি ঘৰ নং : 47 বয়স : 27 লিঙ্গ : পুৰুষ	CZH0494302 ফটো উপলব্ধ
415 নাম : সঞ্জিতা মাঝি স্বামীৰ নাম: প্ৰকাশ মাঝি ঘৰ নং : 47 বয়স : 26 লিঙ্গ : মহিলা	CZH1464569 ফটো উপলব্ধ	416 নাম : ববিতা ৰাজুৱাৰ স্বামীৰ নাম: প্ৰতীপ ৰাজুৱাৰ ঘৰ নং : 48 বয়স : 74 লিঙ্গ : মহিলা	CZH1487725 ফটো উপলব্ধ	417 নাম : পাৰ্বতী ৰাজোৱাৰ পিতাৰ নাম: প্ৰতীপ ঘৰ নং : 8৮ বয়স : 39 লিঙ্গ : মহিলা	CZH1487747 ফটো উপলব্ধ
418 নাম : জুলন তাঁতি পিতাৰ নাম: ৰামু তাঁতি ঘৰ নং : 48 বয়স : 31 লিঙ্গ : পুৰুষ	CZH0432062 ফটো উপলব্ধ	S 419 নাম : প্ৰতিমা ৰাজুৱাৰ পিতাৰ নাম: মাধৱ ৰাজুৱাৰ ঘৰ নং : 48 বয়স : 28 লিঙ্গ : মহিলা	CZH0431783 ফটো উপলব্ধ	420 নাম : পাৰ্বতী মুড়া ৰাজুৱাৰ পিতাৰ নাম: দামু মুড়া ঘৰ নং : 48 বয়স : 26 লিঙ্গ : মহিলা	CZH1757319 ফটো উপলব্ধ

421 নাম : বন্দনা ৰাজৱাৰ পিতাৰ নাম: মাধৱ ৰাজৱাৰ ঘৰ নং : 48ক বয়স : 24 লিঙ্গ : মহিলা	CZH1760800 ফটো উপলব্ধ	422 নাম : বিজয়া কৈৰি স্বামীৰ নাম: ৰাধেশ্যাম কৈৰি ঘৰ নং : 48 ক বয়স : 31 লিঙ্গ : মহিলা	CZH0531657 ফটো উপলব্ধ	423 নাম : ৰমেশ কাটয্যয় পিতাৰ নাম: শ্যামসুন্দৰ কাটয্যয় ঘৰ নং : 48খ বয়স : 30 লিঙ্গ : পুৰুষ	CZH0287854 ফটো উপলব্ধ
424 নাম : ভগবতী কায়স্থ পিতাৰ নাম: শিযামসুন্দাৰ কায়স্থ ঘৰ নং : 48খ বয়স : 25 লিঙ্গ : মহিলা	CZH0288282 ফটো উপলব্ধ	E 425 নাম : অঞ্জনা তুতি স্বামীৰ নাম: ৰফী ঘৰ নং : 8৮ক বয়স : 56 লিঙ্গ : মহিলা	CZH1487769 ফটো উপলব্ধ	426 নাম : জয়মতী কায়স্থ স্বামীৰ নাম: চামচন্দ ঘৰ নং : 8৮খ বয়স : 54 লিঙ্গ : মহিলা	CZH1487816 ফটো উপলব্ধ
427 নাম : মহিলা ৰাজোবাৰ স্বামীৰ নাম: মাধৱ ৰাজোবাৰ ঘৰ নং : 41 বয়স : 41 লিঙ্গ : মহিলা	CZH1487792 ফটো উপলব্ধ	428 নাম : মানসিংহ কায়স্থ পিতাৰ নাম: ছামচন্দা কায়স্থ ঘৰ নং : 38 বয়স : 38 লিঙ্গ : পুৰুষ	CZH1487827 ফটো উপলব্ধ	E 429 নাম : অঞ্জনা তুতি পিতাৰ নাম: ৰফী ঘৰ নং : 87 বয়স : 37 লিঙ্গ : মহিলা	CZH1487770 ফটো উপলব্ধ
430 নাম : বগাধৰ গগৈ পিতাৰ নাম: ফুলেশ্বৰ ঘৰ নং : 8৯ বয়স : 54 লিঙ্গ : পুৰুষ	CZH1487850 ফটো উপলব্ধ	431 নাম : শকুন্তলা গগৈ স্বামীৰ নাম: বগাধৰ গগৈ ঘৰ নং : 8৯ বয়স : 49 লিঙ্গ : মহিলা	CZH1487861 ফটো উপলব্ধ	432 নাম : মুন গগৈ পিতাৰ নাম: বগাধৰ গগৈ ঘৰ নং : 8৯ বয়স : 35 লিঙ্গ : মহিলা	CZH0126128 ফটো উপলব্ধ
433 নাম : বটন ভূঞা পিতাৰ নাম: দুখু ভূঞা ঘৰ নং : 49 বয়স : 33 লিঙ্গ : পুৰুষ	CZH0287532 ফটো উপলব্ধ	S 434 নাম : দীপ্তি গগৈ পিতাৰ নাম: বগাধৰ গগৈ ঘৰ নং : 8৯ বয়স : 31 লিঙ্গ : পুৰুষ	CZH0126318 ফটো উপলব্ধ	435 নাম : বুবল গগৈ পিতাৰ নাম: বগাধৰ গগৈ ঘৰ নং : 8৯ বয়স : 26 লিঙ্গ : পুৰুষ	CZH0238741 ফটো উপলব্ধ
436 নাম : হেমন্ত গগৈ পিতাৰ নাম: বগাধৰ গগৈ ঘৰ নং : 49 বয়স : 25 লিঙ্গ : পুৰুষ	CZH0410332 ফটো উপলব্ধ	437 নাম : মীন ভূঞা স্বামীৰ নাম: বটন ভূঞা ঘৰ নং : 49ক বয়স : 31 লিঙ্গ : মহিলা	CZH0288324 ফটো উপলব্ধ	E 438 নাম : সৰস্বতী মুড়া পিতাৰ নাম: সখৰাম ঘৰ নং : 8৯খ বয়স : 57 লিঙ্গ : মহিলা	CZH1487907 ফটো উপলব্ধ
439 নাম : সোনালী ভূঞা স্বামীৰ নাম: দুখু ঘৰ নং : 8৯ক বয়স : 49 লিঙ্গ : মহিলা	CZH1487894 ফটো উপলব্ধ	440 নাম : বিকী কৰ্মকাৰ পিতাৰ নাম: বোধোৱা কৰ্মকাৰ ঘৰ নং : ৫০ বয়স : 69 লিঙ্গ : পুৰুষ	CZH1487929 ফটো উপলব্ধ	441 নাম : কলেশ্বৰ মহন পিতাৰ নাম: পূৰ্ণকান্ত মহন ঘৰ নং : ৫০ বয়স : 66 লিঙ্গ : পুৰুষ	CZH1762459 ফটো উপলব্ধ
442 নাম : বিদ্যাৱতী মহন স্বামীৰ নাম: কলেশ্বৰ মহন ঘৰ নং : ৫০ বয়স : 59 লিঙ্গ : মহিলা	CZH1487930 ফটো উপলব্ধ	443 নাম : শ্ৰী মনোজ মহন পিতাৰ নাম: মৃত পূৰ্ণ কান্ত মহন ঘৰ নং : ৫০ বয়স : 55 লিঙ্গ : পুৰুষ	CZH1487974 ফটো উপলব্ধ	444 নাম : নিটমোণি ৰায় স্বামীৰ নাম: গৌতম মোহন ঘৰ নং : 50 বয়স : 41 লিঙ্গ : মহিলা	CZH0281550 ফটো উপলব্ধ
445 নাম : গৌতম মহন পিতাৰ নাম: কলেশ্বৰ মহন ঘৰ নং : ৫০ বয়স : 39 লিঙ্গ : পুৰুষ	CZH1487941 ফটো উপলব্ধ	446 নাম : পৰী মহন পিতাৰ নাম: কলেশ্বৰ মহন ঘৰ নং : ৫০ বয়স : 37 লিঙ্গ : মহিলা	CZH1487952 ফটো উপলব্ধ	447 নাম : ঘনশ্যাম নায়ক পিতাৰ নাম: মূৰুলী নায়ক ঘৰ নং : 50 বয়স : 35 লিঙ্গ : পুৰুষ	SEW0024828 ফটো উপলব্ধ
448 নাম : দিপিকা নায়ক স্বামীৰ নাম: ঘনশ্যাম নায়ক ঘৰ নং : 50ক বয়স : 29 লিঙ্গ : মহিলা	SEW0024307 ফটো উপলব্ধ	449 নাম : উৰ্মিলা বাউৰী পিতাৰ নাম: বিস্পাতিয়া বাউৰী ঘৰ নং : 50 ক বয়স : 20 লিঙ্গ : মহিলা	SEW0018200 ফটো উপলব্ধ	450 নাম : পূবালি মহন স্বামীৰ নাম: পনৰ মহন ঘৰ নং : 50গ বয়স : 27 লিঙ্গ : মহিলা	CZH0281493 ফটো উপলব্ধ



451 নাম : দিপালি বাউৰী স্বামীৰ নাম : উমানন্দ বাউৰী ঘৰ নং : 50ক বয়স : 34 লিঙ্গ : মহিলা	CZH0288274 ফটো উপলব্ধ	452 নাম : তাৰামনি নায়ক স্বামীৰ নাম : মোৰুলী নায়ক ঘৰ নং : 50খ বয়স : 66 লিঙ্গ : মহিলা	CZH1488035 ফটো উপলব্ধ	453 নাম : চুমালী বাউৰী স্বামীৰ নাম : যোগেন বাউৰী ঘৰ নং : 50ক বয়স : 57 লিঙ্গ : মহিলা	CZH1487996 ফটো উপলব্ধ
454 নাম : বৃহস্পতি বাউৰী পিতাৰ নাম : যোগেন বাউৰী ঘৰ নং : 50ক বয়স : 44 লিঙ্গ : পুৰুষ	CZH1488002 ফটো উপলব্ধ	455 নাম : পূজা বাউৰী স্বামীৰ নাম : বৃহস্পতি বাউৰী ঘৰ নং : 50ক বয়স : 41 লিঙ্গ : মহিলা	CZH1488013 ফটো উপলব্ধ	456 নাম : উমানন্দ বাউৰী পিতাৰ নাম : যোগেন বাউৰী ঘৰ নং : 50ক বয়স : 35 লিঙ্গ : পুৰুষ	CZH1729653 ফটো উপলব্ধ
S 457 নাম : জিৰি মহন পিতাৰ নাম : জীৱেশ্বৰ মহন ঘৰ নং : 50গ বয়স : 85 লিঙ্গ : মহিলা	CZH1496895 ফটো উপলব্ধ	458 নাম : পিকু মহন পিতাৰ নাম : জীৱেশ্বৰ মহন ঘৰ নং : 50গ বয়স : 30 লিঙ্গ : পুৰুষ	CZH0011156 ফটো উপলব্ধ	459 নাম : চুনিতা মুড়া স্বামীৰ নাম : কালিৰাম মুড়া ঘৰ নং : 51 বয়স : 35 লিঙ্গ : মহিলা	CZH1523851 ফটো উপলব্ধ
460 নাম : ভিম দাস পনিকা পিতাৰ নাম : ভগবান দাস পনিকা ঘৰ নং : 51ক বয়স : 27 লিঙ্গ : পুৰুষ	CZH0286633 ফটো উপলব্ধ	461 নাম : হিৰেন দাস পনিকা পিতাৰ নাম : লেট ভগবান দাস পনিকা ঘৰ নং : 51ক বয়স : 27 লিঙ্গ : পুৰুষ	CZH0286674 ফটো উপলব্ধ	E 462 নাম : সুভা নায়ক স্বামীৰ নাম : ভূতাই ঘৰ নং : 51খ বয়স : 86 লিঙ্গ : মহিলা	CZH1488104 ফটো উপলব্ধ
463 নাম : কৰনা পানীকা স্বামীৰ নাম : দুখীয়া ঘৰ নং : 51ক বয়স : 64 লিঙ্গ : মহিলা	CZH1488068 ফটো উপলব্ধ	464 নাম : প্ৰদীপ পানীকা পিতাৰ নাম : দুখীয়া ঘৰ নং : 51ক বয়স : 44 লিঙ্গ : পুৰুষ	CZH1488079 ফটো উপলব্ধ	465 নাম : দুৰপতি পানীকা স্বামীৰ নাম : প্ৰদীপ পানীকা ঘৰ নং : 51ক বয়স : 39 লিঙ্গ : মহিলা	CZH1488080 ফটো উপলব্ধ
466 নাম : ভদ্রাৱতী গগৈ স্বামীৰ নাম : ৰত্ন ঘৰ নং : 52 বয়স : 69 লিঙ্গ : মহিলা	CZH1488126 ফটো উপলব্ধ	467 নাম : চিৰনজিব গগৈ পিতাৰ নাম : ৰত্ন ঘৰ নং : 52 বয়স : 43 লিঙ্গ : পুৰুষ	CZH1488148 ফটো উপলব্ধ	468 নাম : ৰেন তাচা স্বামীৰ নাম : চমন তাচা ঘৰ নং : 52 বয়স : 37 লিঙ্গ : মহিলা	CZH0433086 ফটো উপলব্ধ
469 নাম : জোৎনা গগৈ স্বামীৰ নাম : চিৰঞ্জীৱ গগৈ ঘৰ নং : 52 বয়স : 36 লিঙ্গ : মহিলা	CZH1729937 ফটো উপলব্ধ	470 নাম : চুজিত তাচা পিতাৰ নাম : চমন তাচা ঘৰ নং : 52 বয়স : 22 লিঙ্গ : পুৰুষ	SEW0018291 ফটো উপলব্ধ	471 নাম : ইৰামনি গগৈ পিতাৰ নাম : চিৰঞ্জীৱ গগৈ ঘৰ নং : 52 বয়স : 20 লিঙ্গ : মহিলা	SEW0024562 ফটো উপলব্ধ
472 নাম : লক্ষ্মী তাচা স্বামীৰ নাম : ৰমন তাচা ঘৰ নং : 52ক বয়স : 40 লিঙ্গ : মহিলা	CZH0287813 ফটো উপলব্ধ	473 নাম : আনন্দী তাচা স্বামীৰ নাম : তপন তাচা ঘৰ নং : 52ক বয়স : 37 লিঙ্গ : মহিলা	CZH0281071 ফটো উপলব্ধ	474 নাম : নিতা পনিকা স্বামীৰ নাম : ৰতন পনিকা ঘৰ নং : 52খ বয়স : 36 লিঙ্গ : মহিলা	CZH0288514 ফটো উপলব্ধ
475 নাম : বিপুল দাস পনিকা পিতাৰ নাম : লোগেন দাস পনিকা ঘৰ নং : 52খ বয়স : 35 লিঙ্গ : পুৰুষ	CZH0287052 ফটো উপলব্ধ	476 নাম : সুকুৰমণী পনিকা স্বামীৰ নাম : দিপুল দাস পনিকা ঘৰ নং : 52খ বয়স : 34 লিঙ্গ : মহিলা	CZH0288233 ফটো উপলব্ধ	477 নাম : বিপুল দাস পনিকা পিতাৰ নাম : লগন দাস পনিকা ঘৰ নং : 52খ বয়স : 34 লিঙ্গ : পুৰুষ	CZH0286641 ফটো উপলব্ধ
478 নাম : কুসুম তাচা স্বামীৰ নাম : কৃষ্ণ তাচা ঘৰ নং : 52ক বয়স : 67 লিঙ্গ : মহিলা	CZH1488160 ফটো উপলব্ধ	479 নাম : মালতী দাস স্বামীৰ নাম : লবন দাস ঘৰ নং : 52খ বয়স : 64 লিঙ্গ : মহিলা	CZH1488228 ফটো উপলব্ধ	480 নাম : ৰমন তাচা পিতাৰ নাম : কৃষ্ণ ঘৰ নং : 52ক বয়স : 46 লিঙ্গ : পুৰুষ	CZH1488171 ফটো উপলব্ধ

481 নাম : সুনিল দাস পিতাৰ নাম: লবন দাস ঘৰ নং : ৫২খ বয়স : 43 লিঙ্গ : পুৰুষ	CZH1488239 ফটো উপলব্ধ	482 নাম : তপন তাচা পিতাৰ নাম: কৃষ্ণ তাচা ঘৰ নং : ৫২ক বয়স : 41 লিঙ্গ : পুৰুষ	CZH1488206 ফটো উপলব্ধ	483 নাম : ৰামবতী দাস স্বামীৰ নাম: সুনিল দাস ঘৰ নং : ৫২খ বয়স : 39 লিঙ্গ : মহিলা	CZH1488240 ফটো উপলব্ধ
484 নাম : ৰতন দাস পিতাৰ নাম: লবন ঘৰ নং : ৫২খ বয়স : 39 লিঙ্গ : পুৰুষ	CZH1488251 ফটো উপলব্ধ	485 নাম : অকন ফুকন পিতাৰ নাম: তামেশ্বৰ ঘৰ নং : ৫৩ বয়স : 59 লিঙ্গ : পুৰুষ	CZH1488284 ফটো উপলব্ধ	486 নাম : শ্ৰী মতী ৰুক্মিণী ডুম স্বামীৰ নাম: অৰ্জুন ঘৰ নং : ৫৩ বয়স : 49 লিঙ্গ : মহিলা	CZH1488273 ফটো উপলব্ধ
487 নাম : সনাতন ফুকন পিতাৰ নাম: অকন ঘৰ নং : ৫৩ বয়স : 39 লিঙ্গ : পুৰুষ	CZH1488308 ফটো উপলব্ধ	488 নাম : মাজনী ফুকন স্বামীৰ নাম: সনাতন ফুকন ঘৰ নং : ৫৩ বয়স : 37 লিঙ্গ : মহিলা	CZH1729915 ফটো উপলব্ধ	489 নাম : ক্ষীৰোদ ফুকন পিতাৰ নাম: অকন ফুকন ঘৰ নং : ৫৩ বয়স : 34 লিঙ্গ : পুৰুষ	CZH1488320 ফটো উপলব্ধ
490 নাম : মণিকা ফুকন স্বামীৰ নাম: ক্ষীৰোদ ফুকন ঘৰ নং : ৫৩ বয়স : 31 লিঙ্গ : মহিলা	CZH1729926 ফটো উপলব্ধ	491 নাম : ৰাজা বাউৰী পিতাৰ নাম: সঞ্জয় বাউৰী ঘৰ নং : 54খ বয়স : 27 লিঙ্গ : পুৰুষ	CZH0286922 ফটো উপলব্ধ	492 নাম : ৰাজ বাউৰী পিতাৰ নাম: সঞ্জয় বাউৰী ঘৰ নং : 54খ বয়স : 26 লিঙ্গ : পুৰুষ	CZH0286682 ফটো উপলব্ধ
493 নাম : বেহুলা বাউৰী স্বামীৰ নাম: ৰাজা বাউৰী ঘৰ নং : 54খ বয়স : 26 লিঙ্গ : মহিলা	CZH0288340 ফটো উপলব্ধ	494 নাম : মনি বাউৰী স্বামীৰ নাম: সঞ্জয় ঘৰ নং : ৫৪খ বয়স : 46 লিঙ্গ : মহিলা	CZH1488342 ফটো উপলব্ধ	495 নাম : অছামনি বাউৰী স্বামীৰ নাম: সঞ্জয় বাউৰী ঘৰ নং : ৫৪খ বয়স : 37 লিঙ্গ : মহিলা	CZH1496919 ফটো উপলব্ধ
496 নাম : বিজন ফুকন পিতাৰ নাম: তামেশ্বৰ ফুকন ঘৰ নং : 55ক বয়স : 51 লিঙ্গ : পুৰুষ	CZH1488375 ফটো উপলব্ধ	497 নাম : দিপাঞ্জলী ফুকন পিতাৰ নাম: খগেশ্বৰ ফুকন ঘৰ নং : 55খ বয়স : 22 লিঙ্গ : মহিলা	CZH1759992 ফটো উপলব্ধ	498 নাম : বিৰাজ ফুকন পিতাৰ নাম: খগেশ্বৰ ফুকন ঘৰ নং : 55খ বয়স : 20 লিঙ্গ : পুৰুষ	SEW0114926 ফটো উপলব্ধ
499 নাম : অনিতা ফুকন স্বামীৰ নাম: খগেশ্বৰ ফুকন ঘৰ নং : ৫৫খ বয়স : 54 লিঙ্গ : মহিলা	CZH1488411 ফটো উপলব্ধ	500 নাম : জ্যোত্স্না গগৈ ফুকন স্বামীৰ নাম: বিজন ফুকন ঘৰ নং : ৫৫ক বয়স : 48 লিঙ্গ : মহিলা	CZH1488386 ফটো উপলব্ধ	501 নাম : ৰাজেন্দ্ৰ কোঁৰ স্বামীৰ নাম: ৰঞ্জিত সিং ঘৰ নং : 56 বয়স : 62 লিঙ্গ : মহিলা	SEW0115329 ফটো উপলব্ধ
502 নাম : তিলেশ্বৰ চেতিয়া পিতাৰ নাম: দশম ঘৰ নং : ৫৬ বয়স : 51 লিঙ্গ : পুৰুষ	CZH1488433 ফটো উপলব্ধ	503 নাম : সুনিতা চেতিয়া স্বামীৰ নাম: তিলেশ্বৰ ঘৰ নং : ৫৭ বয়স : 43 লিঙ্গ : মহিলা	CZH1488422 ফটো উপলব্ধ	504 নাম : অনিল মাৰ্বি পিতাৰ নাম: বাবুধৰ মাৰ্বি ঘৰ নং : 57 বয়স : 37 লিঙ্গ : পুৰুষ	CZH1486880 ফটো উপলব্ধ
505 নাম : ৰাহুল চেতিয়া পিতাৰ নাম: তিলেশ্বৰ চেতিয়া ঘৰ নং : ৫৭ বয়স : 29 লিঙ্গ : পুৰুষ	CZH0142448 ফটো উপলব্ধ	506 নাম : চীনা পনিকা স্বামীৰ নাম: ঘনসায়ম দাশ পনিকা ঘৰ নং : 57ক বয়স : 38 লিঙ্গ : মহিলা	CZH0281352 ফটো উপলব্ধ	507 নাম : কল্পনা পানীকা স্বামীৰ নাম: ধৰমদাস ঘৰ নং : ৫৭ক বয়স : 61 লিঙ্গ : মহিলা	CZH1488444 ফটো উপলব্ধ
508 নাম : পৰেশ দাস পানীকা পিতাৰ নাম: ধৰম দাস পানীকা ঘৰ নং : ৫৭ক বয়স : 46 লিঙ্গ : পুৰুষ	CZH1488455 ফটো উপলব্ধ	509 নাম : সংগীতা পানীকা স্বামীৰ নাম: পৰেশ পানীকা ঘৰ নং : ৫৭ক বয়স : 39 লিঙ্গ : মহিলা	CZH1488466 ফটো উপলব্ধ	510 নাম : চুৰেন ফুকন পিতাৰ নাম: তামেশ্বৰ ঘৰ নং : ৫৮ বয়স : 59 লিঙ্গ : পুৰুষ	CZH1488499 ফটো উপলব্ধ

511 নাম : বন ফুকন স্বামীৰ নাম: চুৰেন ঘৰ নং : ৫৮ বয়স : 54 লিঙ্গ : মহিলা	CZH1488502 ফটো উপলব্ধ	512 নাম : নবজ্যোতি ফুকন পিতাৰ নাম: চুৰেন ফুকন ঘৰ নং : ৫৮ বয়স : 38 লিঙ্গ : পুৰুষ	CZH1729562 ফটো উপলব্ধ	513 নাম : অজয় ভূমিজ পিতাৰ নাম: মিটন ভূমিজ ঘৰ নং : 58 বয়স : 35 লিঙ্গ : পুৰুষ	CZH0287243 ফটো উপলব্ধ
514 নাম : সুনিতা ভূমিজ স্বামীৰ নাম: শংকৰ ভূমিজ ঘৰ নং : 58 বয়স : 33 লিঙ্গ : মহিলা	CZH0281733 ফটো উপলব্ধ	515 নাম : পূজা ফুকন স্বামীৰ নাম: নবজ্যোতি ফুকন ঘৰ নং : ৫৮ বয়স : 32 লিঙ্গ : মহিলা	CZH0143347 ফটো উপলব্ধ	516 নাম : বিমা ভূমিজ স্বামীৰ নাম: অজয় ভূমিজ ঘৰ নং : 58 বয়স : 30 লিঙ্গ : মহিলা	CZH0280651 ফটো উপলব্ধ
S 517 নাম : মনেশ্বৰী ভূমিজ পিতাৰ নাম: মিটন ভূমিজ ঘৰ নং : 58 বয়স : 80 লিঙ্গ : মহিলা	CZH0288100 ফটো উপলব্ধ	518 নাম : মেঘু ভূমিজ পিতাৰ নাম: চুকলাল ঘৰ নং : ৫৯ বয়স : 64 লিঙ্গ : পুৰুষ	CZH1488524 ফটো উপলব্ধ	519 নাম : মঙ্গলী ভূমিজ স্বামীৰ নাম: মেঘু ঘৰ নং : ৫৯ বয়স : 57 লিঙ্গ : মহিলা	CZH1488535 ফটো উপলব্ধ
520 নাম : অল্পনা ফুকন গৌহাই স্বামীৰ নাম: অৰূপ গৌহাই ঘৰ নং : 59 বয়স : 45 লিঙ্গ : মহিলা	CZH0280933 ফটো উপলব্ধ	521 নাম : তুলেশ্বৰী গৌহাই স্বামীৰ নাম: ভব গৌহাই ঘৰ নং : ৫৯ বয়স : 44 লিঙ্গ : মহিলা	CZH1488557 ফটো উপলব্ধ	522 নাম : অৰ্জুন ভূমিজ পিতাৰ নাম: বড়ো ভূমিজ ঘৰ নং : 59 বয়স : 41 লিঙ্গ : পুৰুষ	CZH0287284 ফটো উপলব্ধ
523 নাম : অৰূপ গৌহাই পিতাৰ নাম: ভব গৌহাই ঘৰ নং : ৫৯ বয়স : 37 লিঙ্গ : পুৰুষ	CZH1488579 ফটো উপলব্ধ	524 নাম : কল্পনা ভূমিজ স্বামীৰ নাম: অৰ্জুন ভূমিজ ঘৰ নং : 59 বয়স : 32 লিঙ্গ : মহিলা	CZH0280693 ফটো উপলব্ধ	525 নাম : কৰুনা খ্ৰীষ্টান স্বামীৰ নাম: মাচিচৰন ঘৰ নং : ৬০ বয়স : 89 লিঙ্গ : মহিলা	CZH1488580 ফটো উপলব্ধ
526 নাম : সৰোজিনী গগৈ স্বামীৰ নাম: বোহিণী গগৈ ঘৰ নং : 60 বয়স : 69 লিঙ্গ : মহিলা	CZH1488626 ফটো উপলব্ধ	527 নাম : বৃধিন খ্ৰীষ্টান পিতাৰ নাম: মাচিচৰন ঘৰ নং : ৬০ বয়স : 54 লিঙ্গ : পুৰুষ	CZH1488591 ফটো উপলব্ধ	528 নাম : চাৰা খ্ৰীষ্টান স্বামীৰ নাম: বৃধিন খ্ৰীষ্টান ঘৰ নং : ৬০ বয়স : 41 লিঙ্গ : মহিলা	CZH1488604 ফটো উপলব্ধ
529 নাম : বিষ্ণু গগৈ পিতাৰ নাম: বোহিণী গগৈ ঘৰ নং : 60 বয়স : 39 লিঙ্গ : পুৰুষ	CZH1488637 ফটো উপলব্ধ	530 নাম : বেনী গগৈ স্বামীৰ নাম: বিষ্ণু গগৈ ঘৰ নং : 60 বয়স : 37 লিঙ্গ : মহিলা	CZH0285775 ফটো উপলব্ধ	531 নাম : দৃষ্টান্ত ভেংৰা পিতাৰ নাম: বৃধিন ভেংৰা ঘৰ নং : 60 বয়স : 23 লিঙ্গ : পুৰুষ	CZH1785260 ফটো উপলব্ধ
532 নাম : ধীৰেন নাইক পিতাৰ নাম: চেতু ঘৰ নং : ৬১ বয়স : 63 লিঙ্গ : পুৰুষ	CZH1488659 ফটো উপলব্ধ	533 নাম : ছখিলা নাইক স্বামীৰ নাম: ধীৰেন ঘৰ নং : ৬১ বয়স : 58 লিঙ্গ : মহিলা	CZH1488660 ফটো উপলব্ধ	534 নাম : ঘনকান্ত ফুকন পিতাৰ নাম: ভূপেন ঘৰ নং : ৬১ বয়স : 57 লিঙ্গ : পুৰুষ	CZH1488682 ফটো উপলব্ধ
535 নাম : অনিমা ফুকন স্বামীৰ নাম: ঘনকান্ত ঘৰ নং : 61 বয়স : 48 লিঙ্গ : মহিলা	CZH1488693 ফটো উপলব্ধ	536 নাম : কিৰন নাইক পিতাৰ নাম: ধীৰেন ঘৰ নং : ৬১ বয়স : 37 লিঙ্গ : পুৰুষ	CZH1488671 ফটো উপলব্ধ	S 537 নাম : নিচা নায়ক পিতাৰ নাম: ধীৰেন নায়ক ঘৰ নং : 61 বয়স : 84 লিঙ্গ : মহিলা	CZH0288621 ফটো উপলব্ধ
538 নাম : হেৰালি ঘাঞ্চি স্বামীৰ নাম: বৃধিলাল ঘাঞ্চি ঘৰ নং : 61 বয়স : 31 লিঙ্গ : মহিলা	CZH1180934 ফটো উপলব্ধ	539 নাম : বৃপম ফুকন পিতাৰ নাম: ঘনকান্ত ফুকন ঘৰ নং : ৬১ বয়স : 30 লিঙ্গ : পুৰুষ	CZH0011157 ফটো উপলব্ধ	540 নাম : মুনমী ফুকন পিতাৰ নাম: ঘনকান্ত ফুকন ঘৰ নং : ৬১ বয়স : 30 লিঙ্গ : মহিলা	CZH1729802 ফটো উপলব্ধ



541 নাম : বৃথিলাল ঘাঁচি পিতাৰ নাম: ধীৰেন ঘাঁচি ঘৰ নং : ৬১ বয়স : 30 লিঙ্গ : পুৰুষ	CZH1729528 ফটো উপলব্ধ	542 নাম : বিক্রম নায়ক পিতাৰ নাম: ধীৰেন নায়ক ঘৰ নং : 61 বয়স : 27 লিঙ্গ : পুৰুষ	CZH0286542 ফটো উপলব্ধ	543 নাম : দিপমাইনা ফুকন পিতাৰ নাম: ঘনকান্ত ফুকন ঘৰ নং : 61 ক বয়স : 34 লিঙ্গ : পুৰুষ	CZH1488728 ফটো উপলব্ধ
544 নাম : বতন বাউৰী পিতাৰ নাম: চমৰা ঘৰ নং : ৬১ক বয়স : 59 লিঙ্গ : পুৰুষ	CZH1488706 ফটো উপলব্ধ	E 545 নাম : পাৰ্বতী বাউৰী স্বামীৰ নাম: বতন ঘৰ নং : ৬১ক বয়স : 55 লিঙ্গ : মহিলা	CZH1488717 ফটো উপলব্ধ	E 546 নাম : বিষ্ণু উৰাং পিতাৰ নাম: বৃথিলাল উৰাং ঘৰ নং : 62 বয়স : 35 লিঙ্গ : পুৰুষ	CZH0287250 ফটো উপলব্ধ
547 নাম : দিপালি উৰাং স্বামীৰ নাম: কৃষ্ণা উৰাং ঘৰ নং : 62 বয়স : 32 লিঙ্গ : মহিলা	CZH0281642 ফটো উপলব্ধ	548 নাম : বেছমী উৰাং স্বামীৰ নাম: বৃথিলাল ঘৰ নং : 62 বয়স : 74 লিঙ্গ : মহিলা	CZH1488808 ফটো উপলব্ধ	549 নাম : সুনিল বাউৰী পিতাৰ নাম: চিপচৰন ঘৰ নং : 62 বয়স : 69 লিঙ্গ : পুৰুষ	CZH1488739 ফটো উপলব্ধ
550 নাম : অনিতা বাউৰী স্বামীৰ নাম: সুনিল ঘৰ নং : ৬২ক বয়স : 67 লিঙ্গ : মহিলা	CZH1488740 ফটো উপলব্ধ	551 নাম : সবিতা বাউৰী স্বামীৰ নাম: সুনিল ঘৰ নং : ৬২ক বয়স : 58 লিঙ্গ : মহিলা	CZH1488751 ফটো উপলব্ধ	S 552 নাম : দীপক বাউৰী পিতাৰ নাম: সুনিল ঘৰ নং : ৬২ক বয়স : 46 লিঙ্গ : পুৰুষ	CZH1488762 ফটো উপলব্ধ
S 553 নাম : দীপিকা বাউৰী স্বামীৰ নাম: দীপক ঘৰ নং : ৬২ক বয়স : 44 লিঙ্গ : মহিলা	CZH1488784 ফটো উপলব্ধ	554 নাম : ৰূপেশ বাউৰী পিতাৰ নাম: সুনিল ঘৰ নং : ৬২ক বয়স : 41 লিঙ্গ : পুৰুষ	CZH1488773 ফটো উপলব্ধ	555 নাম : শকুন্তলা বাউৰী স্বামীৰ নাম: ৰূপেশ ঘৰ নং : ৬২ক বয়স : 38 লিঙ্গ : মহিলা	CZH1488795 ফটো উপলব্ধ
556 নাম : কৃষ্ণ উৰাং পিতাৰ নাম: বৃথিলাল ঘৰ নং : 62 বয়স : 37 লিঙ্গ : পুৰুষ	CZH1488819 ফটো উপলব্ধ	S 557 নাম : ঋতমণি বাউৰী পিতাৰ নাম: সুনিল বাউৰী ঘৰ নং : ৬২ক বয়স : 32 লিঙ্গ : মহিলা	CZH1729620 ফটো উপলব্ধ	558 নাম : মন্তু ভূঞা পিতাৰ নাম: লেট ৰামু ভূঞা ঘৰ নং : 63ক বয়স : 32 লিঙ্গ : পুৰুষ	CZH0286690 ফটো উপলব্ধ
559 নাম : পদা ভূঞা স্বামীৰ নাম: মণ্টু ভূঞা ঘৰ নং : 63ক বয়স : 30 লিঙ্গ : মহিলা	CZH0281683 ফটো উপলব্ধ	560 নাম : জন ভূঞা পিতাৰ নাম: ৰামু ভূঞা ঘৰ নং : 63ক বয়স : 29 লিঙ্গ : মহিলা	CZH0281691 ফটো উপলব্ধ	561 নাম : প্ৰদীপ ভূঞা পিতাৰ নাম: ভীমেশ ভূঞা ঘৰ নং : 63ক বয়স : 30 লিঙ্গ : পুৰুষ	CZH0286302 ফটো উপলব্ধ
E 562 নাম : বিলেশ্বৰী ভূঞা স্বামীৰ নাম: বৃথিলাল ঘৰ নং : ৬৩ক বয়স : 84 লিঙ্গ : মহিলা	CZH1488842 ফটো উপলব্ধ	563 নাম : বিশ্বকৰ্মা ভূঞা পিতাৰ নাম: বৃথিলাল ঘৰ নং : ৬৩ক বয়স : 59 লিঙ্গ : পুৰুষ	CZH1488853 ফটো উপলব্ধ	564 নাম : ভীমেশ ভূঞা পিতাৰ নাম: চামৰু ঘৰ নং : 63ক বয়স : 59 লিঙ্গ : পুৰুষ	CZH1488900 ফটো উপলব্ধ
E 565 নাম : বাবুলাল ভূঞা পিতাৰ নাম: বৃথিলাল ঘৰ নং : ৬৩ক বয়স : 54 লিঙ্গ : পুৰুষ	CZH1488864 ফটো উপলব্ধ	566 নাম : চমৰা ভূঞা পিতাৰ নাম: বৃথিলাল ঘৰ নং : ৬৩ক বয়স : 49 লিঙ্গ : পুৰুষ	CZH1488866 ফটো উপলব্ধ	567 নাম : সুমিত্ৰা ভূঞা স্বামীৰ নাম: ভীমেশ ভূঞা ঘৰ নং : ৬৩ক বয়স : 49 লিঙ্গ : মহিলা	CZH1488911 ফটো উপলব্ধ
E 568 নাম : জয়মতী ভূঞা স্বামীৰ নাম: বাবুলাল ভূঞা ঘৰ নং : ৬৩ক বয়স : 44 লিঙ্গ : মহিলা	CZH1488875 ফটো উপলব্ধ	569 নাম : মনি ভূঞা স্বামীৰ নাম: চমৰা ভূঞা ঘৰ নং : ৬৩ক বয়স : 42 লিঙ্গ : মহিলা	CZH1488897 ফটো উপলব্ধ	570 নাম : ৰঞ্জিত গগৈ পিতাৰ নাম: মনেশ্বৰ ঘৰ নং : ৬৪ বয়স : 43 লিঙ্গ : পুৰুষ	CZH1488922 ফটো উপলব্ধ



571 নাম : সোনমনি গগৈ স্বামীৰ নাম : বঞ্জীত গগৈ ঘৰ নং : ৬৪ বয়স : 39 লিঙ্গ : মহিলা	CZH1488933 ফটো উপলব্ধ	572 নাম : শংকৰ ভূমিজ পিতাৰ নাম : মিতুন ভূমিজ ঘৰ নং : 64 বয়স : 33 লিঙ্গ : পুৰুষ	CZH0286310 ফটো উপলব্ধ	573 নাম : ভোলা দাস পনিকা পিতাৰ নাম : আনন্দ দাস পনিকা ঘৰ নং : 64ক বয়স : 27 লিঙ্গ : পুৰুষ	CZH0286153 ফটো উপলব্ধ
574 নাম : চণকুৱাৰী তাঁতী স্বামীৰ নাম : বাজেশ তাঁতী ঘৰ নং : ৬৪খ বয়স : 33 লিঙ্গ : মহিলা	CZH0151787 ফটো উপলব্ধ	575 নাম : মৌচুমী ঠাকুৰ স্বামীৰ নাম : সঞ্জীৱ ঠাকুৰ ঘৰ নং : 64খ বয়স : 30 লিঙ্গ : মহিলা	CZH0288480 ফটো উপলব্ধ	576 নাম : ৰাম ডুম পিতাৰ নাম : জয়ৰাম জয়ৰাম ঘৰ নং : ৬৪খ বয়স : 59 লিঙ্গ : পুৰুষ	CZH1488966 ফটো উপলব্ধ
577 নাম : আনন্দ পানিকা পিতাৰ নাম : ফাগু পানিকা ঘৰ নং : 64ক বয়স : 55 লিঙ্গ : পুৰুষ	CZH1488944 ফটো উপলব্ধ	578 নাম : কুসুম ডুম স্বামীৰ নাম : ৰামু ঘৰ নং : 64খ বয়স : 54 লিঙ্গ : মহিলা	CZH1488977 ফটো উপলব্ধ	579 নাম : কলাবতী পানিকা স্বামীৰ নাম : আনন্দ ঘৰ নং : ৬৪ক বয়স : 53 লিঙ্গ : মহিলা	CZH1488955 ফটো উপলব্ধ
580 নাম : বাজেশ তাঁতী পিতাৰ নাম : ৰামু তাঁতী ঘৰ নং : ৬৪খ বয়স : 37 লিঙ্গ : পুৰুষ	CZH1488988 ফটো উপলব্ধ	581 নাম : বাজেন তাঁতী পিতাৰ নাম : ৰামু ডুম ঘৰ নং : ৬৪খ বয়স : 36 লিঙ্গ : পুৰুষ	CZH1729686 ফটো উপলব্ধ	582 নাম : দেবন্তী মাঝি স্বামীৰ নাম : বাবুধৰ মাঝি ঘৰ নং : 65 বয়স : 61 লিঙ্গ : মহিলা	CZH1486879 ফটো উপলব্ধ
583 নাম : জয়চন্দ্ৰ ফুকন পিতাৰ নাম : ভূপেন ঘৰ নং : ৬৫ বয়স : 56 লিঙ্গ : পুৰুষ	CZH1488999 ফটো উপলব্ধ	584 নাম : আশা লোহাৰ ফুকন স্বামীৰ নাম : জয়চন্দ্ৰ ফুকন ঘৰ নং : ৬৫ বয়স : 51 লিঙ্গ : মহিলা	CZH1489005 ফটো উপলব্ধ	585 নাম : সুমীতা মুৰা স্বামীৰ নাম : বিমল মুৰা ঘৰ নং : 65এ বয়স : 38 লিঙ্গ : মহিলা	CZH0288332 ফটো উপলব্ধ
586 নাম : নবিন মাঝি পিতাৰ নাম : ববুদহৰ মাঝি ঘৰ নং : 65ক বয়স : 26 লিঙ্গ : পুৰুষ	CZH0287862 ফটো উপলব্ধ	587 নাম : শোভিতা মাঝি স্বামীৰ নাম : নবিন মাঝি ঘৰ নং : 65 ক বয়স : 28 লিঙ্গ : মহিলা	CZH1464460 ফটো উপলব্ধ	588 নাম : সিতা উৰাং স্বামীৰ নাম : শমান উৰাং ঘৰ নং : 65খ বয়স : 33 লিঙ্গ : মহিলা	CZH0281022 ফটো উপলব্ধ
589 নাম : বিমল মুণ্ডা পিতাৰ নাম : বিৰছা মুড়া ঘৰ নং : ৬৫ক বয়স : 43 লিঙ্গ : পুৰুষ	CZH1489027 ফটো উপলব্ধ	590 নাম : চমন উৰাং পিতাৰ নাম : পহিতু উৰাং ঘৰ নং : ৬৫খ বয়স : 39 লিঙ্গ : পুৰুষ	CZH1729744 ফটো উপলব্ধ	591 নাম : শংকৰ উৰাং পিতাৰ নাম : পহিতু উৰাং ঘৰ নং : ৬৫ঘ বয়স : 30 লিঙ্গ : পুৰুষ	CZH1729766 ফটো উপলব্ধ
592 নাম : মহেশ্বৰ গগৈ পিতাৰ নাম : গিৰিধৰ ঘৰ নং : ৬৬ বয়স : 67 লিঙ্গ : পুৰুষ	CZH1489050 ফটো উপলব্ধ	593 নাম : মলয়া গগৈ স্বামীৰ নাম : মহেশ্বৰ ঘৰ নং : ৬৬ বয়স : 64 লিঙ্গ : মহিলা	CZH1489061 ফটো উপলব্ধ	594 নাম : সাবিত্ৰী তাঁতী স্বামীৰ নাম : ধীৰেন নাগ ঘৰ নং : 66ক বয়স : 41 লিঙ্গ : মহিলা	CZH1760701 ফটো উপলব্ধ
595 নাম : অজিত গগৈ পিতাৰ নাম : মহেশ্বৰ ঘৰ নং : ৬৬ বয়স : 37 লিঙ্গ : পুৰুষ	CZH1489072 ফটো উপলব্ধ	596 নাম : হেমা গগৈ স্বামীৰ নাম : বিটু গগৈ ঘৰ নং : 66 বয়স : 35 লিঙ্গ : মহিলা	CZH0459834 ফটো উপলব্ধ	597 নাম : মুমু গগৈ পিতাৰ নাম : মহেশ্বৰ গগৈ ঘৰ নং : ৬৬ বয়স : 33 লিঙ্গ : পুৰুষ	CZH0154559 ফটো উপলব্ধ
598 নাম : লক্ষীমনি বাউৰী স্বামীৰ নাম : ৰবী ঘৰ নং : ৬৬খ বয়স : 59 লিঙ্গ : মহিলা	CZH1489129 ফটো উপলব্ধ	E 599 নাম : চান্দ্ৰ ডুম পিতাৰ নাম : জয়ৰাম জয়ৰাম ঘৰ নং : 66ক বয়স : 58 লিঙ্গ : পুৰুষ	CZH1489094 ফটো উপলব্ধ	600 নাম : পাৰ্বতী তাঁতী স্বামীৰ নাম : সনাৰাম তাঁতী ঘৰ নং : 66ক বয়স : 52 লিঙ্গ : মহিলা	CZH1489107 ফটো উপলব্ধ



601 নাম : সঞ্জীৱ বাউৰী পিতাৰ নাম: ৰবী ঘৰ নং : ৬৬খ বয়স : 51 লিঙ্গ : পুৰুষ	CZH1489130 ফটো উপলব্ধ	602 নাম : বীৰেন নাগ পিতাৰ নাম: শামসুন্দৰ নাগ ঘৰ নং : ৬৬ক বয়স : 41 লিঙ্গ : পুৰুষ	CZH1489118 ফটো উপলব্ধ	603 নাম : লক্ষ্মী বাউৰী স্বামীৰ নাম: সঞ্জীৱ বাউৰী ঘৰ নং : ৬৬খ বয়স : 38 লিঙ্গ : মহিলা	CZH1489141 ফটো উপলব্ধ
E 604 নাম : জ্যোতিষ বাউৰী পিতাৰ নাম: ৰবী ঘৰ নং : ৬৬খ বয়স : 38 লিঙ্গ : পুৰুষ	CZH1489152 ফটো উপলব্ধ	605 নাম : ৰঞ্জীত বাউৰী পিতাৰ নাম: ৰবী ঘৰ নং : ৬৬খ বয়স : 37 লিঙ্গ : পুৰুষ	CZH1489163 ফটো উপলব্ধ	606 নাম : মমতা পনিকা স্বামীৰ নাম: জ্যোৎশ বৌৰি ঘৰ নং : 67 বয়স : 38 লিঙ্গ : মহিলা	CZH0281303 ফটো উপলব্ধ
607 নাম : অনিলা ভূমিজ স্বামীৰ নাম: সুৰজ ভূমিজ ঘৰ নং : 67 বয়স : 38 লিঙ্গ : মহিলা	CZH0433607 ফটো উপলব্ধ	608 নাম : বিশাল পানিকা মাতৃৰ নাম: কল্পনা পানিকা ঘৰ নং : 67খ বয়স : 23 লিঙ্গ : পুৰুষ	SEW0027573 ফটো উপলব্ধ	609 নাম : বাবুলদাস পানিকা পিতাৰ নাম: সোমারু পানিকা ঘৰ নং : 67খ বয়স : 36 লিঙ্গ : পুৰুষ	CZH0285940 ফটো উপলব্ধ
610 নাম : পূজা পনিকা স্বামীৰ নাম: বাবুল দাশ পনিকা ঘৰ নং : 67খ বয়স : 29 লিঙ্গ : মহিলা	CZH0281311 ফটো উপলব্ধ	E 611 নাম : চামাৰু পানিকা পিতাৰ নাম: বিশাল ঘৰ নং : ৬৭খ বয়স : 59 লিঙ্গ : পুৰুষ	CZH1489185 ফটো উপলব্ধ	E 612 নাম : সুনো পানিকা পিতাৰ নাম: চামাৰু পানিকা ঘৰ নং : ৬৭খ বয়স : 41 লিঙ্গ : পুৰুষ	CZH1489196 ফটো উপলব্ধ
613 নাম : কল্পনা পানিকা স্বামীৰ নাম: সুনো পানিকা ঘৰ নং : ৬৭খ বয়স : 38 লিঙ্গ : মহিলা	CZH1489209 ফটো উপলব্ধ	614 নাম : কামেশ্বৰ ফুকন পিতাৰ নাম: হৰিচন্দ্র ঘৰ নং : ৬৮ বয়স : 89 লিঙ্গ : পুৰুষ	CZH1489210 ফটো উপলব্ধ	615 নাম : মিনমন ফুকন পিতাৰ নাম: বিজু ফুকন ঘৰ নং : 68 বয়স : 23 লিঙ্গ : পুৰুষ	SEW0006981 ফটো উপলব্ধ
616 নাম : তাইনিকা ফুকন পিতাৰ নাম: বিজু ফুকন ঘৰ নং : 68 বয়স : 20 লিঙ্গ : মহিলা	SEW0007021 ফটো উপলব্ধ	617 নাম : নৰেন মুৰা পিতাৰ নাম: দিবৰাজ মুৰা ঘৰ নং : 68 ক বয়স : 45 লিঙ্গ : পুৰুষ	CZH0527473 ফটো উপলব্ধ	618 নাম : বিনা মুৰা স্বামীৰ নাম: নৰেন মুৰা ঘৰ নং : 68 ক বয়স : 43 লিঙ্গ : মহিলা	CZH0522649 ফটো উপলব্ধ
619 নাম : ৰঞ্জীৱ ঠাকুৰ পিতাৰ নাম: ৰামেশ্বৰ ঘৰ নং : ৬৮খ বয়স : 46 লিঙ্গ : পুৰুষ	CZH1489298 ফটো উপলব্ধ	E 620 নাম : চিৰদ মুড়া পিতাৰ নাম: বেণ্ডন ঘৰ নং : ৬৮ক বয়স : 43 লিঙ্গ : পুৰুষ	CZH1489254 ফটো উপলব্ধ	#2 621 নাম : সঞ্জীৱ ঠাকুৰ পিতাৰ নাম: ৰামেশ্বৰ ঘৰ নং : ৬৮খ বয়স : 41 লিঙ্গ : পুৰুষ	CZH1489301 ফটো উপলব্ধ
622 নাম : গীতালি ঠাকুৰ পিতাৰ নাম: ৰামেশ্বৰ ঘৰ নং : ৬৮খ বয়স : 38 লিঙ্গ : মহিলা	CZH1489312 ফটো উপলব্ধ	E 623 নাম : আলমনি ভূমিজ স্বামীৰ নাম: ৰামচৰন ঘৰ নং : ৬৯ বয়স : 79 লিঙ্গ : মহিলা	CZH1489323 ফটো উপলব্ধ	624 নাম : চিয়াম ভূমিজ পিতাৰ নাম: ৰামচৰন ঘৰ নং : ৬৯ বয়স : 46 লিঙ্গ : পুৰুষ	CZH1489334 ফটো উপলব্ধ
625 নাম : সজন ভূমিজ পিতাৰ নাম: চ্যাম ভূমিজ ঘৰ নং : 69 বয়স : 33 লিঙ্গ : পুৰুষ	CZH0285932 ফটো উপলব্ধ	626 নাম : জ্যোতি ভূমিজ পিতাৰ নাম: জুমেশ্বৰ ভূমিজ ঘৰ নং : 69 বয়স : 30 লিঙ্গ : মহিলা	SEW0024240 ফটো উপলব্ধ	627 নাম : চন্দ্র গগৈ পিতাৰ নাম: সোনাৰাম ঘৰ নং : 70 বয়স : 74 লিঙ্গ : পুৰুষ	CZH1489345 ফটো উপলব্ধ
628 নাম : হিৰণ্যপ্রভা গগৈ স্বামীৰ নাম: চন্দ্র গগৈ ঘৰ নং : 70 বয়স : 69 লিঙ্গ : মহিলা	CZH1489356 ফটো উপলব্ধ	629 নাম : সোনন্ত গগৈ পিতাৰ নাম: চন্দ্র গগৈ ঘৰ নং : 70 বয়স : 39 লিঙ্গ : পুৰুষ	CZH1489367 ফটো উপলব্ধ	630 নাম : বাসন্তী গগৈ স্বামীৰ নাম: সুনংতা গগৈ ঘৰ নং : 70 বয়স : 38 লিঙ্গ : মহিলা	CZH0281444 ফটো উপলব্ধ



631 নাম : বজনী ওঝা স্বামীৰ নাম: ঘন শ্যাম ওঝা ঘৰ নং : 70 বয়স : 35 লিঙ্গ : মহিলা	SEW0127076 ফটো উপলব্ধ	632 নাম : সাবিত্ৰী বাউৰী স্বামীৰ নাম: অজিত বাউৰী ঘৰ নং : 70 ক বয়স : 29 লিঙ্গ : মহিলা	SEW0018218 ফটো উপলব্ধ	633 নাম : মাধৱ গগৈ পিতাৰ নাম: জয়ন্ত গগৈ ঘৰ নং : 70 বয়স : 28 লিঙ্গ : পুৰুষ	CZH0559187 ফটো উপলব্ধ
634 নাম : নোমলী গগৈ স্বামীৰ নাম: খগেশ্বৰ গগৈ ঘৰ নং : 70 হাউজ নং বয়স : 71 লিঙ্গ : মহিলা	CZH1489469 ফটো উপলব্ধ	635 নাম : শংকৰ বাউৰী পিতাৰ নাম: লালবাবু বাউৰী বাউৰী ঘৰ নং : ৭০ক বয়স : 35 লিঙ্গ : পুৰুষ	CZH0160697 ফটো উপলব্ধ	636 নাম : অজীত বাউৰী পিতাৰ নাম: লাল বাহাদুৰ বাউৰী ঘৰ নং : 70ক বয়স : 33 লিঙ্গ : পুৰুষ	CZH0285924 ফটো উপলব্ধ
637 নাম : বিকাশ বাউৰী পিতাৰ নাম: লাল বাহাদুৰ বাউৰী ঘৰ নং : 70ক বয়স : 27 লিঙ্গ : পুৰুষ	CZH0286252 ফটো উপলব্ধ	638 নাম : মনেশ্বৰ বাউৰী লালবাবু বাউৰী পিতাৰ নাম: লালবাবু বাউৰী বাউৰী ঘৰ নং : 70ক বয়স : 26 লিঙ্গ : পুৰুষ	CZH0286294 ফটো উপলব্ধ	639 নাম : বিশ্বজিৎ গগৈ পিতাৰ নাম: প্ৰশান্ত গগৈ ঘৰ নং : 70ক বয়স : 25 লিঙ্গ : পুৰুষ	CZH0287342 ফটো উপলব্ধ
640 নাম : ঘনশ্যাম ওঝা পিতাৰ নাম: জমুনা ওঝা ঘৰ নং : ৭০খ বয়স : 36 লিঙ্গ : পুৰুষ	CZH0160788 ফটো উপলব্ধ	641 নাম : ধ্ৰুৱ কুমাৰ পিতাৰ নাম: জমুনা ওঝা ঘৰ নং : ৭০খ বয়স : 34 লিঙ্গ : পুৰুষ	CZH0160838 ফটো উপলব্ধ	642 নাম : বীজু ওজা পিতাৰ নাম: মধু শৰ্মা ঘৰ নং : 70 খ বয়স : 40 লিঙ্গ : মহিলা	CZH0556878 ফটো উপলব্ধ
643 নাম : বিতা ওজা পিতাৰ নাম: সুদাম মিশ্ৰ ঘৰ নং : 70 খ বয়স : 30 লিঙ্গ : মহিলা	CZH0554741 ফটো উপলব্ধ	644 নাম : জমুনা ওঝা পিতাৰ নাম: লালমনি ঘৰ নং : ৭০খ বয়স : 61 লিঙ্গ : পুৰুষ	CZH1489414 ফটো উপলব্ধ	645 নাম : লালবাবু বাউৰী পিতাৰ নাম: চিৰচৰন ঘৰ নং : ৭০ক বয়স : 57 লিঙ্গ : পুৰুষ	CZH1489378 ফটো উপলব্ধ
646 নাম : মেনতী বাউৰী স্বামীৰ নাম: লালবাবু ঘৰ নং : ৭০ক বয়স : 50 লিঙ্গ : মহিলা	CZH1489389 ফটো উপলব্ধ	647 নাম : বিনোদ কুমাৰ ওঝা পিতাৰ নাম: জমুনা ঘৰ নং : ৭০খ বয়স : 38 লিঙ্গ : পুৰুষ	CZH1489447 ফটো উপলব্ধ	648 নাম : অমত বাউৰী পিতাৰ নাম: লালবাবু বাউৰী ঘৰ নং : ৭০ক বয়স : 37 লিঙ্গ : পুৰুষ	CZH1729675 ফটো উপলব্ধ
649 নাম : মিদোল গগৈ পিতাৰ নাম: খগেশ্বৰ গগৈ ঘৰ নং : ৭১ বয়স : 34 লিঙ্গ : পুৰুষ	CZH0011158 ফটো উপলব্ধ	650 নাম : ধনমতি পানিকা পিতাৰ নাম: ভৰত পানিকা ঘৰ নং : 71ক বয়স : 28 লিঙ্গ : মহিলা	SEW0024190 ফটো উপলব্ধ	651 নাম : অমিৰ পানিকা পিতাৰ নাম: ভৰত পানিকা ঘৰ নং : 71ক বয়স : 25 লিঙ্গ : পুৰুষ	SEW0018507 ফটো উপলব্ধ
652 নাম : অনিতা পানিকা পিতাৰ নাম: ভৰত পানিকা ঘৰ নং : 71ক বয়স : 29 লিঙ্গ : মহিলা	SEW0024224 ফটো উপলব্ধ	653 নাম : জীতেন্দ্ৰ গগৈ পিতাৰ নাম: খগেশ্বৰ গগৈ ঘৰ নং : 71ক বয়স : 43 লিঙ্গ : পুৰুষ	CZH1489492 ফটো উপলব্ধ	E 654 নাম : নাৰায়ন তাঁতি পিতাৰ নাম: জয়ৰাম ঘৰ নং : ৭১খ বয়স : 64 লিঙ্গ : পুৰুষ	CZH1489516 ফটো উপলব্ধ
655 নাম : বিনীতা তাঁতি স্বামীৰ নাম: নাৰায়ন ঘৰ নং : ৭১খ বয়স : 59 লিঙ্গ : মহিলা	CZH1489527 ফটো উপলব্ধ	656 নাম : ভৰত পানিকা পিতাৰ নাম: মঙ্গল ঘৰ নং : ৭১ক বয়স : 49 লিঙ্গ : পুৰুষ	CZH1489470 ফটো উপলব্ধ	657 নাম : বিহুমানি পানিকা স্বামীৰ নাম: ভৰত পানিকা ঘৰ নং : ৭১ক বয়স : 45 লিঙ্গ : মহিলা	CZH1489481 ফটো উপলব্ধ
658 নাম : অনন্ত ফুকন পিতাৰ নাম: হৰি চন্দ্ৰ ফুকন ঘৰ নং : ৭২ বয়স : 66 লিঙ্গ : পুৰুষ	CZH0011159 ফটো উপলব্ধ	659 নাম : নাৰায়ন ফুকন পিতাৰ নাম: হৰিচন্দ্ৰ ঘৰ নং : ৭২ বয়স : 59 লিঙ্গ : পুৰুষ	CZH1489538 ফটো উপলব্ধ	660 নাম : শুবলা চাংমাই ফুকন স্বামীৰ নাম: দিপজ্যোতি ফুকন ঘৰ নং : 72 বয়স : 30 লিঙ্গ : মহিলা	SEW0027623 ফটো উপলব্ধ



<p>661 CZH1489549</p> <p>নাম : ক্ষীৰমান পানিকা স্বামীৰ নাম: মঙ্গল ঘৰ নং : ৭২ক বয়স : ৭৭ লিঙ্গ : মহিলা</p> <p>ফটো উপলব্ধ</p>	<p>662 CZH1489550</p> <p>নাম : অমন দাস পানিকা পিতাৰ নাম: মঙ্গল ঘৰ নং : ৭২ক বয়স : 49 লিঙ্গ : পুৰুষ</p> <p>ফটো উপলব্ধ</p>	<p>663 CZH1489572</p> <p>নাম : মানিক পানিকা পিতাৰ নাম: মঙ্গল ঘৰ নং : ৭২ক বয়স : 43 লিঙ্গ : পুৰুষ</p> <p>ফটো উপলব্ধ</p>
<p>664 CZH0011160</p> <p>নাম : পল্লৱ ফুকন পিতাৰ নাম: অনন্ত ফুকন ঘৰ নং : ৭২খ বয়স : 38 লিঙ্গ : পুৰুষ</p> <p>ফটো উপলব্ধ</p>	<p>665 CZH0011161</p> <p>নাম : দীপজ্যোতি ফুকন পিতাৰ নাম: অনন্ত ফুকন ঘৰ নং : ৭২খ বয়স : 31 লিঙ্গ : পুৰুষ</p> <p>ফটো উপলব্ধ</p>	<p>E 666 CZH1489629</p> <p>নাম : দেহেশ্বৰী গগৈ স্বামীৰ নাম: ফুলেশ্বৰী গগৈ ঘৰ নং : ৭৩ বয়স : 94 লিঙ্গ : মহিলা</p> <p>ফটো উপলব্ধ</p>
<p>667 CZH1489583</p> <p>নাম : বচন পানিকা পিতাৰ নাম: গোপাল ঘৰ নং : ৭৩ বয়স : 52 লিঙ্গ : পুৰুষ</p> <p>ফটো উপলব্ধ</p>	<p>668 CZH1489594</p> <p>নাম : চুকুমনি পানিকা স্বামীৰ নাম: বচন ঘৰ নং : ৭৩ বয়স : 47 লিঙ্গ : মহিলা</p> <p>ফটো উপলব্ধ</p>	<p>669 SEW0024778</p> <p>নাম : অমতদাস পানিকা পিতাৰ নাম: বসন দাস পানিকা ঘৰ নং : 73 বয়স : 25 লিঙ্গ : পুৰুষ</p> <p>ফটো উপলব্ধ</p>
<p>670 SEW0130112</p> <p>নাম : অমিত পানিকা মাতৃৰ নাম: শুকুমনি পানিকা ঘৰ নং : 73 বয়স : 23 লিঙ্গ : পুৰুষ</p> <p>ফটো উপলব্ধ</p>	<p>E 671 CZH1489630</p> <p>নাম : চুকুবাৰ পানিকা স্বামীৰ নাম: দেৱীদাস ঘৰ নং : ৭৪ বয়স : 94 লিঙ্গ : মহিলা</p> <p>ফটো উপলব্ধ</p>	<p>672 CZH1489652</p> <p>নাম : ফাগুনবতী পানিকা পিতাৰ নাম: দেবিদাস ঘৰ নং : ৭৪ বয়স : 44 লিঙ্গ : মহিলা</p> <p>ফটো উপলব্ধ</p>
<p>673 CZH0284364</p> <p>নাম : সুকুমোনি পানিকা স্বামীৰ নাম: সুকদাস পানিকা ঘৰ নং : 74 বয়স : 30 লিঙ্গ : মহিলা</p> <p>ফটো উপলব্ধ</p>	<p>674 CZH0459438</p> <p>নাম : দীপজ্যোতি গগৈ পিতাৰ নাম: বিপুল গগৈ ঘৰ নং : 74 বয়স : 29 লিঙ্গ : পুৰুষ</p> <p>ফটো উপলব্ধ</p>	<p>675 CZH0288530</p> <p>নাম : অহিলা পানিকা স্বামীৰ নাম: বিশনাথ পানিকা ঘৰ নং : 75ক বয়স : 29 লিঙ্গ : মহিলা</p> <p>ফটো উপলব্ধ</p>
<p>E 676 CZH1489685</p> <p>নাম : ভাদদাস পানিকা পিতাৰ নাম: দেবিদাস ঘৰ নং : ৭৪ক বয়স : 66 লিঙ্গ : পুৰুষ</p> <p>ফটো উপলব্ধ</p>	<p>677 CZH1489696</p> <p>নাম : মালতী পানিকা স্বামীৰ নাম: ভাদু ঘৰ নং : ৭৪ক বয়স : 56 লিঙ্গ : মহিলা</p> <p>ফটো উপলব্ধ</p>	<p>678 CZH1489709</p> <p>নাম : অহমতি পানিকা স্বামীৰ নাম: ভাদু ঘৰ নং : ৭৪ক বয়স : 53 লিঙ্গ : মহিলা</p> <p>ফটো উপলব্ধ</p>
<p>679 CZH0445213</p> <p>নাম : জৰী গগৈ স্বামীৰ নাম: দীলিপ গগৈ ঘৰ নং : 75(আ) বয়স : 49 লিঙ্গ : মহিলা</p> <p>ফটো উপলব্ধ</p>	<p>680 CZH0404558</p> <p>নাম : দিলীপ কুমাৰ গগৈ পিতাৰ নাম: গুলুক গগৈ ঘৰ নং : 75 ক বয়স : 52 লিঙ্গ : পুৰুষ</p> <p>ফটো উপলব্ধ</p>	<p>681 CZH0404269</p> <p>নাম : মানশ প্রতীম গগৈ পিতাৰ নাম: দীলিপ গগৈ ঘৰ নং : 75 ক বয়স : 31 লিঙ্গ : পুৰুষ</p> <p>ফটো উপলব্ধ</p>
<p>682 CZH1518893</p> <p>নাম : সুকুমণি নায়ক পিতাৰ নাম: শম্ভু নায়ক ঘৰ নং : 78 বয়স : 37 লিঙ্গ : মহিলা</p> <p>ফটো উপলব্ধ</p>	<p>683 CZH0561357</p> <p>নাম : মনজ গুড স্বামীৰ নাম: বিনোদ গোড় ঘৰ নং : 87 বয়স : 36 লিঙ্গ : মহিলা</p> <p>ফটো উপলব্ধ</p>	<p>684 CZH1467653</p> <p>নাম : বিনা গোৱালা স্বামীৰ নাম: সোতুৰগন গোৱালা ঘৰ নং : 88 বয়স : 37 লিঙ্গ : মহিলা</p> <p>ফটো উপলব্ধ</p>
<p>685 CZH1467703</p> <p>নাম : পুনম গোৱালা স্বামীৰ নাম: জগট গোৱালা ঘৰ নং : 88 বয়স : 33 লিঙ্গ : মহিলা</p> <p>ফটো উপলব্ধ</p>	<p>686 CZH0569061</p> <p>নাম : মঞ্জোলা ফুকন স্বামীৰ নাম: ইন্দ্ৰজিৎ ফুকন ঘৰ নং : 90 বয়স : 32 লিঙ্গ : মহিলা</p> <p>ফটো উপলব্ধ</p>	<p>687 SEW0055327</p> <p>নাম : অন কৰ্মকাৰ স্বামীৰ নাম: বিষ্ণু কৰ্মকাৰ ঘৰ নং : 99 বয়স : 38 লিঙ্গ : মহিলা</p> <p>ফটো উপলব্ধ</p>
<p>688 CZH1806413</p> <p>নাম : ৰবিন বাউৰী পিতাৰ নাম: বেদা বাউৰী ঘৰ নং : 112 বয়স : 28 লিঙ্গ : পুৰুষ</p> <p>ফটো উপলব্ধ</p>	<p>689 CZH1806405</p> <p>নাম : জানকী বাউৰী স্বামীৰ নাম: ৰবিন বাউৰী ঘৰ নং : 112 বয়স : 24 লিঙ্গ : মহিলা</p> <p>ফটো উপলব্ধ</p>	<p>690 SEW0055343</p> <p>নাম : অজয় বৰাইক পিতাৰ নাম: চৰেন বৰাইক ঘৰ নং : 117 বয়স : 37 লিঙ্গ : পুৰুষ</p> <p>ফটো উপলব্ধ</p>



691	SEW0055350	ফটো উপলব্ধ	692	CZH0444430	ফটো উপলব্ধ	693	SEW0049643	ফটো উপলব্ধ
নাম : জনমনি বৰাইক স্বামীৰ নাম : অজয় বৰাইক ঘৰ নং : 117 বয়স : 27 লিঙ্গ : মহিলা			নাম : বিজু বিজুৱাৰ পিতাৰ নাম : চৰন বিজুৱাৰ ঘৰ নং : 137 বয়স : 30 লিঙ্গ : পুৰুষ			নাম : গৌৰ দাস পানিকা মাতৃৰ নাম : অনুমতি পানিকা ঘৰ নং : 184 বয়স : 21 লিঙ্গ : পুৰুষ		
694	CZH0395889	ফটো উপলব্ধ	695	CZH1786599	ফটো উপলব্ধ	696	CZH0011154	ফটো উপলব্ধ
নাম : গিটুমোনী গগৈ ফুকন পল্লব ফুকন পিতাৰ নাম : হুসুন্দ অনন্ত ফুকন ঘৰ নং : 202 বয়স : 41 লিঙ্গ : মহিলা			নাম : মজিবুৰ শেখ মাতৃৰ নাম : বৈশমা বেগম ঘৰ নং : 332 বয়স : 22 লিঙ্গ : পুৰুষ			নাম : প্ৰণৱ মহন পিতাৰ নাম : জীৱেশ্বৰ মহন ঘৰ নং : 335 বয়স : 31 লিঙ্গ : পুৰুষ		
697	CZH0417436	ফটো উপলব্ধ	698	SEW0113456	ফটো উপলব্ধ	699	CZH0556985	ফটো উপলব্ধ
নাম : সুনীতা নায়ক স্বামীৰ নাম : অমিত নায়ক ঘৰ নং : 388 বয়স : 34 লিঙ্গ : মহিলা			নাম : নেহা সিং পিতাৰ নাম : ৰঞ্জিত সিং ঘৰ নং : 471 বয়স : 39 লিঙ্গ : মহিলা			নাম : অনীতা তাঁতী পিতাৰ নাম : সুন্দৰ উৰাং ঘৰ নং : 488 বয়স : 23 লিঙ্গ : মহিলা		
700	SEW0011916	ফটো উপলব্ধ	701	CZH0487074	ফটো উপলব্ধ	702	CZH1485912	ফটো উপলব্ধ
নাম : বিনা পানিকা স্বামীৰ নাম : গুলু পানিকা ঘৰ নং : 777 বয়স : 39 লিঙ্গ : মহিলা			নাম : মীনা মাৰি স্বামীৰ নাম : গোপী মাৰি ঘৰ নং : 978 বি বয়স : 36 লিঙ্গ : মহিলা			নাম : চৰণ বিজুৱাৰ পিতাৰ নাম : হাত্ৰো বিজুৱাৰ ঘৰ নং : 1000 বয়স : 66 লিঙ্গ : পুৰুষ		
703	CZH0459511	ফটো উপলব্ধ	704	CZH0445197	ফটো উপলব্ধ	705	CZH1486186	ফটো উপলব্ধ
নাম : জিতেন্দ্ৰ বিজুৱাৰ পিতাৰ নাম : মোহন বিজুৱাৰ ঘৰ নং : 1000 বয়স : 35 লিঙ্গ : পুৰুষ			নাম : মঞ্জো মোহনা পিতাৰ নাম : মোহন বিজুৱাৰ ঘৰ নং : 1000 বয়স : 31 লিঙ্গ : মহিলা			নাম : মদন মাৰি পিতাৰ নাম : ধচলা মাৰি ঘৰ নং : 1028 বয়স : 46 লিঙ্গ : পুৰুষ		
706	CZH1486197	ফটো উপলব্ধ	707	CZH1464445	ফটো উপলব্ধ	708	CZH1464858	ফটো উপলব্ধ
নাম : চম্পা মাৰি স্বামীৰ নাম : মদন মাৰি ঘৰ নং : 1028 বয়স : 42 লিঙ্গ : মহিলা			নাম : পীণ্ট মাৰি পিতাৰ নাম : মদন মাৰি ঘৰ নং : 1028 বয়স : 23 লিঙ্গ : পুৰুষ			নাম : দীপ গগৈ পিতাৰ নাম : বিপুল গগৈ ঘৰ নং : 1031 বয়স : 27 লিঙ্গ : পুৰুষ		
709	CZH1484782	ফটো উপলব্ধ	710	SEW0082198	ফটো উপলব্ধ	711	CZH1489221	ফটো উপলব্ধ
নাম : ৰঞ্জিত সিং পিতাৰ নাম : লাটে সৰ্দাৰ কাপুৰ সিং ঘৰ নং : ইচী 7থ -471 বয়স : 66 লিঙ্গ : পুৰুষ			নাম : কৃষ্ণ কোমল হাজৰিকা পিতাৰ নাম : নুমোল হাজৰিকা ঘৰ নং : হাউচ নং-43 বয়স : 25 লিঙ্গ : পুৰুষ			নাম : আইকন ফুকন স্বামীৰ নাম : কামেশ্বৰ ফুকন ঘৰ নং : হাউজ নং 68 বয়স : 84 লিঙ্গ : মহিলা		
712	CZH1489232	ফটো উপলব্ধ	713	CZH1489243	ফটো উপলব্ধ	714	CZH1489390	ফটো উপলব্ধ
নাম : বিজু ফুকন পিতাৰ নাম : কামেশ্বৰ ফুকন ঘৰ নং : হাউজ নং 68 বয়স : 44 লিঙ্গ : পুৰুষ			নাম : সুমিত্ৰা ফুকন স্বামীৰ নাম : বিজু ফুকন ঘৰ নং : হাউজ নং 68 বয়স : 39 লিঙ্গ : মহিলা			নাম : প্ৰশান্ত গগৈ পিতাৰ নাম : চন্দ্ৰ গগৈ ঘৰ নং : হাউজ নং 70 বয়স : 45 লিঙ্গ : পুৰুষ		
715	CZH1489403	ফটো উপলব্ধ	716	CZH0281410	ফটো উপলব্ধ	717	SEW0078618	ফটো উপলব্ধ
নাম : সুনালি গগৈ স্বামীৰ নাম : প্ৰশান্ত গগৈ ঘৰ নং : হাউজ নং 70 বয়স : 39 লিঙ্গ : মহিলা			নাম : গুলাপি গগৈ স্বামীৰ নাম : মদন গগৈ ঘৰ নং : হাউজ নং 70 বয়স : 33 লিঙ্গ : মহিলা			নাম : ৰেশী তাঁতী স্বামীৰ নাম : সিকদ ঘৰ নং : মাউট চাহ বাগিচা বয়স : 25 লিঙ্গ : মহিলা		
S 718	SEW0039792	ফটো উপলব্ধ	719	CZH1486959	ফটো উপলব্ধ	720	CZH1485592	ফটো উপলব্ধ
নাম : ৰাজেন প্ৰজা পিতাৰ নাম : লেট কমলু প্ৰজা ঘৰ নং : নাল বয়স : 45 লিঙ্গ : পুৰুষ			নাম : কান্দৰী মাৰি পিতাৰ নাম : চনুৱাল মাৰি ঘৰ নং : বয়স : 66 লিঙ্গ : মহিলা			নাম : অকন মুড়া পিতাৰ নাম : লখন মুড়া ঘৰ নং : বয়স : 64 লিঙ্গ : পুৰুষ		



721	CZH1487372	ফটো উপলব্ধ
নাম : মহন চেতিয়া পিতাৰ নাম : তিলেশ্বৰ চেতিয়া ঘৰ নং : বয়স : 62 লিঙ্গ : পুৰুষ		

722	CZH1485934	ফটো উপলব্ধ
নাম : চুত মাৰি পিতাৰ নাম : ভাদু মাৰি ঘৰ নং : বয়স : 61 লিঙ্গ : পুৰুষ		

723	CZH1485945	ফটো উপলব্ধ
নাম : চুমি মাৰি স্বামীৰ নাম : চুত মাৰি ঘৰ নং : বয়স : 58 লিঙ্গ : মহিলা		

724	CZH1487714	ফটো উপলব্ধ
নাম : গুনেশ্বৰী মাৰি স্বামীৰ নাম : চুনু মাৰি ঘৰ নং : বয়স : 57 লিঙ্গ : মহিলা		

725	CZH1487327	ফটো উপলব্ধ
নাম : তাৰা মাৰি স্বামীৰ নাম : বৰবুতা মাৰি ঘৰ নং : বয়স : 57 লিঙ্গ : মহিলা		

726	CZH1485116	ফটো উপলব্ধ
নাম : চুকুৰাম মুড়া পিতাৰ নাম : খাৰিয়া মুড়া ঘৰ নং : বয়স : 49 লিঙ্গ : পুৰুষ		

E 727	CZH1487532	ফটো উপলব্ধ
নাম : কৃষ্ণ গোৱালা পিতাৰ নাম : বঞ্জি ঘৰ নং : বয়স : 49 লিঙ্গ : পুৰুষ		

728	CZH1488820	ফটো উপলব্ধ
নাম : মামণি গগৈ স্বামীৰ নাম : নেপোলিয়ান গগৈ ঘৰ নং : বয়স : 49 লিঙ্গ : মহিলা		

729	CZH1487543	ফটো উপলব্ধ
নাম : ক্ৰমি গোৱালা স্বামীৰ নাম : কৃষ্ণ গোৱালা ঘৰ নং : বয়স : 48 লিঙ্গ : মহিলা		

730	CZH1487463	ফটো উপলব্ধ
নাম : দিপু সৰ্গীয়াৰী পিতাৰ নাম : মদুৰ সৰ্গীয়াৰী ঘৰ নং : বয়স : 47 লিঙ্গ : পুৰুষ		

731	CZH1485127	ফটো উপলব্ধ
নাম : মীনা মুড়া স্বামীৰ নাম : চুকুৰাম মুড়া ঘৰ নং : বয়স : 47 লিঙ্গ : মহিলা		

732	CZH0060269	ফটো উপলব্ধ
নাম : সুভাণী বীজুৱৰ স্বামীৰ নাম : বাবু বিজুৱা ঘৰ নং : বয়স : 40 লিঙ্গ : মহিলা		

733	CZH1486960	ফটো উপলব্ধ
নাম : ৰাজু মাৰি পিতাৰ নাম : কান্দৰী মাৰি ঘৰ নং : বয়স : 40 লিঙ্গ : পুৰুষ		

734	CZH1485172	ফটো উপলব্ধ
নাম : অনিল মুড়া মাতৃৰ নাম : পেতৰা মুড়া ঘৰ নং : বয়স : 40 লিঙ্গ : পুৰুষ		

735	CZH1486971	ফটো উপলব্ধ
নাম : চৰিতা মাৰি স্বামীৰ নাম : ৰাজু মাৰি ঘৰ নং : বয়স : 39 লিঙ্গ : মহিলা		

736	CZH0213678	ফটো উপলব্ধ
নাম : সঞ্জা মুড়া স্বামীৰ নাম : অনিল মুড়া ঘৰ নং : বয়স : 38 লিঙ্গ : মহিলা		

737	CZH1486868	ফটো উপলব্ধ
নাম : কাৰ্তিক মাৰি পিতাৰ নাম : কাৰ্তিক মাৰি ঘৰ নং : বয়স : 37 লিঙ্গ : পুৰুষ		

738	CZH1729573	ফটো উপলব্ধ
নাম : ৰাজীৱ বিঞ্জোৱাৰ পিতাৰ নাম : চৰণ বিঞ্জোৱাৰ ঘৰ নং : বয়স : 37 লিঙ্গ : পুৰুষ		

739	CZH0076307	ফটো উপলব্ধ
নাম : জ্যোত্স্না মাৰি স্বামীৰ নাম : দেৱেন মাৰি ঘৰ নং : বয়স : 36 লিঙ্গ : মহিলা		

740	CZH0260208	ফটো উপলব্ধ
নাম : সঞ্জয় মুড়া পিতাৰ নাম : অকন মুড়া ঘৰ নং : বয়স : 35 লিঙ্গ : পুৰুষ		

741	CZH0433706	ফটো উপলব্ধ
নাম : জান গগৈ পিতাৰ নাম : বিপুল গগৈ ঘৰ নং : বয়স : 34 লিঙ্গ : পুৰুষ		

742	CZH0287904	ফটো উপলব্ধ
নাম : শুকদেব মাৰি পিতাৰ নাম : বাবুধৰ মাৰি ঘৰ নং : বয়স : 34 লিঙ্গ : পুৰুষ		

743	CZH0281501	ফটো উপলব্ধ
নাম : সিমান্থালা মুড়া স্বামীৰ নাম : লখন মুৰা ঘৰ নং : বয়স : 34 লিঙ্গ : মহিলা		

744	CZH1729879	ফটো উপলব্ধ
নাম : অল্পনা গগৈ স্বামীৰ নাম : মহন গগৈ ঘৰ নং : বয়স : 34 লিঙ্গ : মহিলা		

745	CZH0001859	ফটো উপলব্ধ
নাম : বিষ্ণু গড় পিতাৰ নাম : মহন গড় ঘৰ নং : বয়স : 30 লিঙ্গ : পুৰুষ		

E 746	CZH0399436	ফটো উপলব্ধ
নাম : অঞ্জলী গড় পিতাৰ নাম : মোহন গড় ঘৰ নং : বয়স : 30 লিঙ্গ : মহিলা		

747	CZH0433672	ফটো উপলব্ধ
নাম : ৰুমী গগৈ স্বামীৰ নাম : জান গগৈ ঘৰ নং : বয়স : 28 লিঙ্গ : মহিলা		

748	CZH0288191	ফটো উপলব্ধ
নাম : পতলী মাৰি স্বামীৰ নাম : সুৰেশ মাৰি ঘৰ নং : বয়স : 27 লিঙ্গ : মহিলা		



749	1	SEW0149666	ফটো উপলব্ধ	নাম : সাগৰ কৰ্মকাৰ পিতাৰ নাম: অনিল কৰ্মকাৰ ঘৰ নং : ১০ বয়স : 24 লিঙ্গ : পুৰুষ	750	1	SEW0150771	ফটো উপলব্ধ	নাম : নমাদেবী তাঁতি মাতৃৰ নাম: বুকামিণি ডুম ঘৰ নং : ৫৩ বয়স : 24 লিঙ্গ : মহিলা	751	1	SEW0125765	ফটো উপলব্ধ	নাম : বেবতী বেড্ডী স্বামীৰ নাম: ক কমল বেড্ডী ঘৰ নং : ১০৩৬ বয়স : 22 লিঙ্গ : মহিলা
752	1	CZH0174862	ফটো উপলব্ধ	নাম : কে কমল পিতাৰ নাম: কে কৃষ্ণ বেড্ডী ঘৰ নং : ১০৩৬ বয়স : 31 লিঙ্গ : পুৰুষ	753	1	CZH0348219	ফটো উপলব্ধ	নাম : সুবেদতাঁতি পিতাৰ নাম: গনেশতাঁতি ঘৰ নং : ১০৩৬ক বয়স : 44 লিঙ্গ : পুৰুষ	754	1	CZH9139406	ফটো উপলব্ধ	নাম : ক দময়ন্তী স্বামীৰ নাম: কৃষ্ণা বেড্ডী ঘৰ নং : ১০৩৬ বয়স : 57 লিঙ্গ : মহিলা
755	1	CZH0327015	ফটো উপলব্ধ	নাম : জুলী তাঁতি স্বামীৰ নাম: সুবেদ তাঁতি ঘৰ নং : ১০৩৬ক বয়স : 37 লিঙ্গ : মহিলা	756	1	FVC0092254	ফটো উপলব্ধ	নাম : অনিতা চবৰ পিতাৰ নাম: কান্তিক চবৰ ঘৰ নং : ২৬ বয়স : 27 লিঙ্গ : মহিলা	757	1	SEW0156562	ফটো উপলব্ধ	নাম : শিল্পা মুড়া পিতাৰ নাম: চৰ্মাৰ মুড়া ঘৰ নং : 43ক বয়স : 18 লিঙ্গ : মহিলা
758	1	SEW0157065	ফটো উপলব্ধ	নাম : মোহিনী তাঁতি মাতৃৰ নাম: বুকিনী ডুম ঘৰ নং : ৫৩ বয়স : 19 লিঙ্গ : মহিলা	759	1	SEW0157123	ফটো উপলব্ধ	নাম : কিষণ বাউৰী মাতৃৰ নাম: অনিতা বাউৰি ঘৰ নং : ২৫ক বয়স : 19 লিঙ্গ : পুৰুষ	760	1	SEW0157198	ফটো উপলব্ধ	নাম : ৰোহন নায়ক মাতৃৰ নাম: ববী নায়ক ঘৰ নং : ৩৮গ বয়স : 24 লিঙ্গ : পুৰুষ
761	1	SEW0157214	ফটো উপলব্ধ	নাম : সিঠ বাউৰি মাতৃৰ নাম: সুনিতা বাউৰী ঘৰ নং : ৪০ বয়স : 20 লিঙ্গ : পুৰুষ	762	1	SEW0157230	ফটো উপলব্ধ	নাম : হিমাদ্ৰী শৰ্মা স্বামীৰ নাম: দুৰ্বা কুমাৰ উৰা ঘৰ নং : 79০খ বয়স : 23 লিঙ্গ : মহিলা	763	1	SEW0158022	ফটো উপলব্ধ	নাম : চুনিয়া উৰাং স্বামীৰ নাম: শংকৰ উৰাং ঘৰ নং : 65 ঘ বয়স : 33 লিঙ্গ : মহিলা
764	1	SEW0158097	ফটো উপলব্ধ	নাম : ৰূপা কৰ্মকাৰ স্বামীৰ নাম: অনিল কৰ্মকাৰ ঘৰ নং : ১০ বয়স : 22 লিঙ্গ : মহিলা	765	1	SEW0159251	ফটো উপলব্ধ	নাম : অমৃত মূৰা অন্যান্য: বাবিতী মূৰা ঘৰ নং : ৯ বয়স : 23 লিঙ্গ : মহিলা	766	1	SEW0162032	ফটো উপলব্ধ	নাম : সোনাৰ্মনি মূৰা স্বামীৰ নাম: অজয় মূৰা ঘৰ নং : ২৮ বয়স : 26 লিঙ্গ : মহিলা
767	1	SEW0162073	ফটো উপলব্ধ	নাম : ললিতা মূৰা পিতাৰ নাম: ৰাজেন মূৰা ঘৰ নং : ২১খ বয়স : 18 লিঙ্গ : মহিলা	768	1	SEW0162081	ফটো উপলব্ধ	নাম : নমিকা মূৰা পিতাৰ নাম: ৰাজেন মূৰা ঘৰ নং : ২১খ বয়স : 22 লিঙ্গ : মহিলা	769	1	SEW0163436	ফটো উপলব্ধ	নাম : শৈলেন মূৰা পিতাৰ নাম: ফ্ৰোম মূৰা ঘৰ নং : ২০ বয়স : 32 লিঙ্গ : পুৰুষ
770	1	SEW0163444	ফটো উপলব্ধ	নাম : বাহিল মূৰা স্বামীৰ নাম: শৈলেন মূৰা ঘৰ নং : ২০ বয়স : 35 লিঙ্গ : মহিলা	771	1	SEW0163469	ফটো উপলব্ধ	নাম : বুবল মূৰা পিতাৰ নাম: অজিত মূৰা ঘৰ নং : ৩৫খ বয়স : 20 লিঙ্গ : পুৰুষ	772	1	SEW0163501	ফটো উপলব্ধ	নাম : দেবাৰী নায়ক স্বামীৰ নাম: বিজয় নায়ক ঘৰ নং : ৩৮ বয়স : 37 লিঙ্গ : মহিলা
773	1	SEW0163576	ফটো উপলব্ধ	নাম : ইন্দ্ৰ তাঁতি পিতাৰ নাম: যুগে তাঁতি ঘৰ নং : ৪৫খ বয়স : 26 লিঙ্গ : পুৰুষ	774	1	SEW0163626	ফটো উপলব্ধ	নাম : প্ৰিয়ংকা চবৰ তাঁতি স্বামীৰ নাম: ৰাজেন চবৰ ঘৰ নং : ৪৫খ বয়স : 22 লিঙ্গ : মহিলা	775	1	SEW0163634	ফটো উপলব্ধ	নাম : নবনিতা বাউৰি পিতাৰ নাম: ৰূপেশ বাউৰি ঘৰ নং : ৬২ক বয়স : 23 লিঙ্গ : মহিলা
776	1	SEW0163709	ফটো উপলব্ধ	নাম : জেস্মিন ভেংৰা পিতাৰ নাম: বুধিন ভেংৰা ঘৰ নং : ৬০ বয়স : 23 লিঙ্গ : মহিলা	777	1	SEW0163758	ফটো উপলব্ধ	নাম : পুতুলী মূৰা স্বামীৰ নাম: সোনাৰাম মূৰা ঘৰ নং : ৩৬ বয়স : 47 লিঙ্গ : মহিলা	778	1	SEW0163790	ফটো উপলব্ধ	নাম : ঘনচিয়াম দাস পানিকা পিতাৰ নাম: ধৰম দাস পানিকা ঘৰ নং : ৫৭ক বয়স : 34 লিঙ্গ : পুৰুষ



779	1	SEW0163923	ফটো উপলব্ধ	নাম : মেঘা বৰাইক পিতাৰ নাম: লাল বাহাদুৰ বৰাইক ঘৰ নং : ৫২ক বয়স : 26 লিঙ্গ : মহিলা	780	1	SEW0164020	ফটো উপলব্ধ	নাম : বৰষা গগৈ পিতাৰ নাম: ৰঞ্জিত গগৈ ঘৰ নং : ৬৪ বয়স : 18 লিঙ্গ : মহিলা	781	1	SEW0164319	ফটো উপলব্ধ	নাম : অনিমা মুৰা স্বামীৰ নাম: চৌহান মুৰা ঘৰ নং : ২২ক বয়স : 31 লিঙ্গ : মহিলা
782	1	SEW0164418	ফটো উপলব্ধ	নাম : যতিন বাউৰি পিতাৰ নাম: পূজা বাউৰি ঘৰ নং : ১৮ বয়স : 18 লিঙ্গ : পুৰুষ	783	1	SEW0164426	ফটো উপলব্ধ	নাম : বান বাউৰি মাতৃৰ নাম: কালু বাউৰি ঘৰ নং : ৪০ বয়স : 20 লিঙ্গ : মহিলা	784	1	SEW0164434	ফটো উপলব্ধ	নাম : উদয় মুৰাৰী পিতাৰ নাম: উলু মুৰাৰী ঘৰ নং : ১৪ বয়স : 19 লিঙ্গ : পুৰুষ
785	1	SEW0164459	ফটো উপলব্ধ	নাম : সজান মুৰা পিতাৰ নাম: ৰাজেশ মুৰা ঘৰ নং : ৭ক বয়স : 18 লিঙ্গ : পুৰুষ	786	1	SEW0164475	ফটো উপলব্ধ	নাম : মহেশ গড় পিতাৰ নাম: মিলন গড় ঘৰ নং : ৭ বয়স : 18 লিঙ্গ : পুৰুষ	787	1	SEW0164558	ফটো উপলব্ধ	নাম : ৰিংকু পানিকা পিতাৰ নাম: পৰেশ পানিকা ঘৰ নং : ৫৭ক বয়স : 18 লিঙ্গ : পুৰুষ
788	1	SEW0164566	ফটো উপলব্ধ	নাম : লিজা ফুকন পিতাৰ নাম: বিজন ফুকন ঘৰ নং : ৫৫ক বয়স : 18 লিঙ্গ : মহিলা	789	1	SEW0164582	ফটো উপলব্ধ	নাম : প্ৰিয়ংকা গোৱালা পিতাৰ নাম: কৃষ্ণ গোৱালা ঘৰ নং : ১০৩৫ বয়স : 20 লিঙ্গ : মহিলা	790	1	SEW0164897	ফটো উপলব্ধ	নাম : কুশীন ভেংৰা পিতাৰ নাম: বুধিন ভেংৰা ঘৰ নং : ৬০ বয়স : 18 লিঙ্গ : মহিলা
791	1	SEW0165043	ফটো উপলব্ধ	নাম : ৰাজু ভূমিজ পিতাৰ নাম: ৰমেন ভূমিজ ঘৰ নং : ৮১ বয়স : 28 লিঙ্গ : পুৰুষ	792	1	SEW0165175	ফটো উপলব্ধ	নাম : মাজনী উৰাং ভূমিজ স্বামীৰ নাম: ৰাজু ভূমিজ ঘৰ নং : ৮১ বয়স : 27 লিঙ্গ : মহিলা	793	1	SEW0165308	ফটো উপলব্ধ	নাম : সঞ্জীৱ মুৰা পিতাৰ নাম: বিনোদ মুৰা ঘৰ নং : ২১খ বয়স : 21 লিঙ্গ : পুৰুষ
794	1	SEW0167460	ফটো উপলব্ধ	নাম : ৰিশ্মা জাল স্বামীৰ নাম: অমৃত বাউৰি ঘৰ নং : ৭০ক বয়স : 33 লিঙ্গ : মহিলা	795	1	SEW0167502	ফটো উপলব্ধ	নাম : মণিকা গোৱালা স্বামীৰ নাম: অশোক গোৱালা ঘৰ নং : ৪৪ক বয়স : 30 লিঙ্গ : মহিলা	796	1	SEW0167536	ফটো উপলব্ধ	নাম : আন্ধি তাঁতী অন্যান্য: পদ্মা ভূমিজ ঘৰ নং : ৮১ বয়স : 44 লিঙ্গ : মহিলা
797	1	SEW0169458	ফটো উপলব্ধ	নাম : সুমিত্ৰা পানিকা অন্যান্য: হিৰেন দাস পানিকা ঘৰ নং : ৫২ক বয়স : 47 লিঙ্গ : মহিলা	798	1	SEW0174102	ফটো উপলব্ধ	নাম : মণিকা গোৱালা স্বামীৰ নাম: অশোক গোৱালা ঘৰ নং : ৪৪ক বয়স : 30 লিঙ্গ : মহিলা	799	1	SEW0174110	ফটো উপলব্ধ	নাম : হিৰেন বাউৰি পিতাৰ নাম: ৰূপেশ বাউৰি ঘৰ নং : 62ক বয়স : 21 লিঙ্গ : পুৰুষ
800	1	SEW0174151	ফটো উপলব্ধ	নাম : জেউটী গোৱালা পিতাৰ নাম: শ্ৰীকান্ত গোৱালা ঘৰ নং : ৪৪ক বয়স : 19 লিঙ্গ : মহিলা	801	1	SEW0178608	ফটো উপলব্ধ	নাম : অমতা ভূঞা স্বামীৰ নাম: বুটন ভূঞা P ঘৰ নং : ১০৩৪ বয়স : 25 লিঙ্গ : মহিলা	802	1	SEW0178707	ফটো উপলব্ধ	নাম : সুমিত্ৰা কন্ধা অন্যান্য: চুচিল কন্ধা ঘৰ নং : ১০৩৫ বয়স : 33 লিঙ্গ : মহিলা
803	1	SEW0178723	ফটো উপলব্ধ	নাম : কবিতা নায়ক পিতাৰ নাম: ধীৰেন নায়ক ঘৰ নং : ৬১ বয়স : 34 লিঙ্গ : মহিলা	804	1	SEW0179069	ফটো উপলব্ধ	নাম : প্ৰীতম তাঁতি মাতৃৰ নাম: সোচিলা তাঁতি ঘৰ নং : ২৮খ বয়স : 25 লিঙ্গ : পুৰুষ	805	1	SEW0179093	ফটো উপলব্ধ	নাম : বন্ধন তাঁতি মাতৃৰ নাম: চুচিলা তাঁতি ঘৰ নং : ২৮খ বয়স : 19 লিঙ্গ : পুৰুষ
806	1	SEW0179309	ফটো উপলব্ধ	নাম : নিকিতা কৰ্মকাৰ পিতাৰ নাম: আনিল কৰ্মকাৰ ঘৰ নং : ১০ বয়স : 22 লিঙ্গ : মহিলা	807	1	SEW0179507	ফটো উপলব্ধ	নাম : কুন্তি গড় অন্যান্য: মঞ্জু গড় ঘৰ নং : ১ক বয়স : 25 লিঙ্গ : মহিলা	808	1	SEW0179556	ফটো উপলব্ধ	নাম : ৰাকেশ বাউৰী পিতাৰ নাম: সঞ্জীৱ বাউৰী ঘৰ নং : ৬৬খ বয়স : 21 লিঙ্গ : পুৰুষ



809	1	SEW0179739	ফটো উপলব্ধ	নাম : অভিষেক বাউৰী পিতাৰ নাম: সঞ্জীৱ বাউৰী ঘৰ নং : ৬৬খ বয়স : 24 লিঙ্গ : পুৰুষ
810	1	SEW0179796	ফটো উপলব্ধ	নাম : জহেফ ভেংৰা অন্যান্য: জাকি খুস্তান ঘৰ নং : 8৮খ বয়স : 24 লিঙ্গ : পুৰুষ
811	1	SEW0179846	ফটো উপলব্ধ	নাম : কালাবতী বাউৰী স্বামীৰ নাম: ৰতন বাউৰী ঘৰ নং : 61আ বয়স : 42 লিঙ্গ : মহিলা
812	1	SEW0180026	ফটো উপলব্ধ	নাম : কৰন মহাদেৱ মুড়া মাতৃৰ নাম: মিনা মুৰা ঘৰ নং : ৯ বয়স : 44 লিঙ্গ : পুৰুষ
813	1	SEW0180745	ফটো উপলব্ধ	নাম : সুনিল মুড়া পিতাৰ নাম: চুকুৰাম মুড়া ঘৰ নং : ১০৩২ বয়স : 26 লিঙ্গ : পুৰুষ
814	1	SEW0180893	ফটো উপলব্ধ	নাম : অজিত গড় অন্যান্য: বিনোদ গড় ঘৰ নং : ১ক বয়স : 39 লিঙ্গ : পুৰুষ
815	1	SEW0185900	ফটো উপলব্ধ	নাম : সুনিতা মাৰি স্বামীৰ নাম: সুখদেব মাৰি ঘৰ নং : ১০৩৭ বয়স : 30 লিঙ্গ : মহিলা
816	1	SEW0185926	ফটো উপলব্ধ	নাম : টুট মাৰি পিতাৰ নাম: শ্যাম মাৰি ঘৰ নং : ২৫ বয়স : 25 লিঙ্গ : পুৰুষ
817	1	SEW0185967	ফটো উপলব্ধ	নাম : অৰ্জুন মাৰি পিতাৰ নাম: চাম মাৰি ঘৰ নং : ২২ বয়স : 22 লিঙ্গ : পুৰুষ
818	1	SEW0186007	ফটো উপলব্ধ	নাম : বিষ্ণু বীজুয়াৰ মাতৃৰ নাম: ৰীতী বীজুয়াৰ ঘৰ নং : ৪২ বয়স : 20 লিঙ্গ : পুৰুষ
819	1	SEW0190934	ফটো উপলব্ধ	নাম : পলাশ গুৱালা পিতাৰ নাম: নকুল গুৱালা ঘৰ নং : ৩২খ বয়স : 20 লিঙ্গ : পুৰুষ
820	1	SEW0191023	ফটো উপলব্ধ	নাম : সিমা মুৰা পিতাৰ নাম: সোনাৰাম মুৰা ঘৰ নং : ৩৬ বয়স : 21 লিঙ্গ : মহিলা
821	1	SEW0191643	ফটো উপলব্ধ	নাম : প্ৰকাশ মুৰা A পিতাৰ নাম: কালিৰাম মুৰা ঘৰ নং : ২০ বয়স : 23 লিঙ্গ : পুৰুষ
822	1	SEW0191668	ফটো উপলব্ধ	নাম : প্ৰিন্স তাঁতি মাতৃৰ নাম: জ্যোৎস্না তাঁতি ঘৰ নং : ২৯ক বয়স : 19 লিঙ্গ : পুৰুষ
823	1	SEW0193318	ফটো উপলব্ধ	নাম : মঞ্জলা গগৈ স্বামীৰ নাম: মানস প্ৰতিম গগৈ ঘৰ নং : ৭৫ক বয়স : 31 লিঙ্গ : মহিলা
824	1	SEW0193839	ফটো উপলব্ধ	নাম : মনু কন্দা অন্যান্য: চাচিল কন্দ ঘৰ নং : ১০৩৫ বয়স : 45 লিঙ্গ : পুৰুষ
825	1	SEW0193862	ফটো উপলব্ধ	নাম : মামুণি মুৰা অন্যান্য: মিনা মুৰা ঘৰ নং : ৯ বয়স : 35 লিঙ্গ : মহিলা
826	1	SEW0194654	ফটো উপলব্ধ	নাম : অঞ্জলি ভূঞা স্বামীৰ নাম: ৰাজু ভূঞা ঘৰ নং : ৬৩ক বয়স : 23 লিঙ্গ : মহিলা
827	1	SEW0194662	ফটো উপলব্ধ	নাম : ৰাজু ভূঞা পিতাৰ নাম: শৰ্মা ভূঞা ঘৰ নং : ৬৩ক বয়স : 24 লিঙ্গ : পুৰুষ
828	1	SEW0194688	ফটো উপলব্ধ	নাম : মণিকা পানিকা পিতাৰ নাম: সুনিল পানিকা ঘৰ নং : ৫২খ বয়স : 21 লিঙ্গ : মহিলা
829	1	SEW0194670	ফটো উপলব্ধ	নাম : চান্দিনী নায়ক স্বামীৰ নাম: কিৰন নায়ক ঘৰ নং : ৬১ বয়স : 32 লিঙ্গ : মহিলা
830	1	SEW0198713	ফটো উপলব্ধ	নাম : অজয় মুড়া অন্যান্য: বাবাই মুড়া ঘৰ নং : ৯ বয়স : 34 লিঙ্গ : পুৰুষ
831	1	SEW0203240	ফটো উপলব্ধ	নাম : অজয় মুড়া অন্যান্য: অনিল মুড়া ঘৰ নং : ১০৩৩ বয়স : 40 লিঙ্গ : পুৰুষ



832	1	SEW0210245
নাম : হেমন্ত কায়স্থ মাতৃৰ নাম : জয়মতী কায়স্থ ঘৰ নং : 48খ বয়স : 24 লিঙ্গ : পুৰুষ		
ফটো উপলব্ধ		

833	1	SEW0210252
নাম : অনিতা কায়স্থ মাতৃৰ নাম : জয়মতী কায়স্থ ঘৰ নং : 48খ বয়স : 24 লিঙ্গ : মহিলা		
ফটো উপলব্ধ		

834	1	SEW0213306
নাম : প্ৰিয়ংকা উৰা পিতাৰ নাম : বিজয় ওজা ঘৰ নং : ৭০খ বয়স : 18 লিঙ্গ : মহিলা		
ফটো উপলব্ধ		

835	1	SEW0215400
নাম : সংগীতা বিনজুৰ স্বামীৰ নাম : কিষান বিনজুৰ ঘৰ নং : 280 বয়স : 18 লিঙ্গ : মহিলা		
ফটো উপলব্ধ		

ভোটাৰৰ সাৰাংশ

A) ভোটাৰৰ সংখ্যা

	তালিকাৰ প্ৰকাৰ	তালিকাৰ চিনাক্তকৰণ	ভোটাৰৰ সংখ্যা							
			পুৰুষ	মহিলা	৩য় লিঙ্গ	মুঠ				
I	মূল তালিকা	মূল তালিকা	বিশেষ সংশোধন, 2026 চনৰ পূৰ্বৰ 2025 চনৰ মূল তালিকাৰ লগত থকা সংযোজন সমূহ একত্ৰিতকৰন কৰা তালিকা।				347	401	0	748
II	যোগ তালিকা	পৰিপূৰক 1	বিশেষ সংক্ষিপ্ত সংশোধন, 2026				36	47	0	83
		পৰিপূৰক 2	অনবিচ্ছিন্ন সংশোধন 2026				1	3	0	4
			মুঠ				37	50	0	87
III	বিয়োজন তালিকা	পৰিপূৰক 1	বিশেষ সংক্ষিপ্ত সংশোধন, 2026				32	59	0	91
		পৰিপূৰক 2	অনবিচ্ছিন্ন সংশোধন 2026				0	0	0	0
			মুঠ				32	59	0	91
IV	লিংগ ক্ষেত্ৰত পৰিবৰ্তনৰ বাবে পাৰ্থক্য					0	0	0	0	
এই সংশোধনৰ পিছত ভোটাৰ তালিকাত ভোটাৰৰ মুঠ সংখ্যা (I+II-III+IV)						352	392	0	744	

B) শুধৰনীৰ সংখ্যা

তালিকাৰ প্ৰকাৰ	তালিকাৰ চিনাক্তকৰণ	শুধৰনীৰ সংখ্যা
পৰিপূৰক 1	বিশেষ সংক্ষিপ্ত সংশোধন, 2026	3
পৰিপূৰক 2	অনবিচ্ছিন্ন সংশোধন 2026	4
	মুঠ	7

নিৰ্বাচক পঞ্জীয়ন বিষয়াৰ স্বাক্ষৰ

E-মত, S-স্থানান্তৰিত/ বাসস্থান পৰিবৰ্তন, R-প্ৰতিলিপি, M-নিখোজ, Q-অযোগ্য