



ভোটাৰ তালিকা 2026 S03 অসম

বিধানসভা সমষ্টিৰ নম্বৰ, নাম আৰু সংৰক্ষণৰ স্থিতি : 86 - তিনিচুকীয়া (সাধাৰণ)		খণ্ড নং : 87																			
এই বিধানসভা সমষ্টিত কোন সংসদীয় সমষ্টিৰ অন্তৰ্গত তাৰ নম্বৰ, নাম আৰু সংৰক্ষণ স্থিতি : 13 - ডিব্ৰুগড় (সাধাৰণ)																					
1. সংশোধনৰ বিৱৰণ																					
সংশোধনৰ বছৰ	2026	তালিকাৰ চিনাক্তকৰণ																			
ভিত্তি তাৰিখ	01-04-2026	বিশেষ সংশোধন, 2026 চনৰ পূৰ্বৰ 2025 চনৰ মূল তালিকাৰ লগত থকা সংযোজন সমূহ একত্ৰিতকৰণ কৰা তালিকা।																			
সংশোধনৰ প্ৰকাৰ	বিশেষ সংশোধন 2026																				
প্ৰকাশনৰ তাৰিখ	23-03-2026																				
2. খণ্ড আৰু ভোটগ্ৰহন কেন্দ্ৰৰ বিৱৰণ																					
খণ্ডৰ অন্তৰ্গত এলেকা সমূহৰ নম্বৰ আৰু নাম																					
1-মাউট চাহ বাগিছা		<table border="1" style="width: 100%; border-collapse: collapse;"> <tr> <td>মূল চহৰ/গাওঁ</td> <td>: মাটিয়েখানা</td> </tr> <tr> <td>ৱাৰ্ড নং</td> <td>:</td> </tr> <tr> <td>ডাকঘৰ</td> <td>: পানীতোলা</td> </tr> <tr> <td>পুলিচ থানা</td> <td>: তিনিচুকীয়া</td> </tr> <tr> <td>ব্লক</td> <td>: ইটাখুলি</td> </tr> <tr> <td>ৰাজহ চক্ৰ</td> <td>: তিনিচুকীয়া</td> </tr> <tr> <td>জিলা</td> <td>: তিনিচুকীয়া</td> </tr> <tr> <td>পিনকোড</td> <td>: 786183</td> </tr> </table>				মূল চহৰ/গাওঁ	: মাটিয়েখানা	ৱাৰ্ড নং	:	ডাকঘৰ	: পানীতোলা	পুলিচ থানা	: তিনিচুকীয়া	ব্লক	: ইটাখুলি	ৰাজহ চক্ৰ	: তিনিচুকীয়া	জিলা	: তিনিচুকীয়া	পিনকোড	: 786183
মূল চহৰ/গাওঁ	: মাটিয়েখানা																				
ৱাৰ্ড নং	:																				
ডাকঘৰ	: পানীতোলা																				
পুলিচ থানা	: তিনিচুকীয়া																				
ব্লক	: ইটাখুলি																				
ৰাজহ চক্ৰ	: তিনিচুকীয়া																				
জিলা	: তিনিচুকীয়া																				
পিনকোড	: 786183																				
3. ভোটগ্ৰহন কেন্দ্ৰৰ বিৱৰণ																					
ভোটগ্ৰহন কেন্দ্ৰৰ নম্বৰ আৰু নাম :		ভোটগ্ৰহন কেন্দ্ৰৰ প্ৰকাৰ (পুৰুষ/মহিলা/সাধাৰণ)		সাধাৰণ																	
87 - হৰিজন প্ৰাথমিক বিদ্যালয়(বাঁওফাল)		খণ্ডৰ অন্তৰ্গত সহায়ক ভোটগ্ৰহন কেন্দ্ৰৰ সংখ্যা :		0																	
ভোটগ্ৰহন কেন্দ্ৰৰ ঠিকনা :																					
হৰিজন প্ৰাথমিক বিদ্যালয়, কোঠালি নং ২, মাটিয়েখানা,ডাকঘৰ-পানীতোলা, থানা- তিনিচুকীয়া,জিলা- তিনিচুকীয়া, পিন - ৭৮৬১৮৩																					
4. ভোটাৰৰ সংখ্যা																					
আৰম্ভনি ক্ৰমিক	শেষ ক্ৰমিক নং	মুঠ ভোটাৰ																			
নং		পুৰুষ	মহিলা	৩য় লিঙ্গ	মুঠ																
1	901	397	454	0	851																

নিৰ্বাচক পঞ্জীয়ন বিষয়াৰ স্বাক্ষৰ



Nazri Naksha

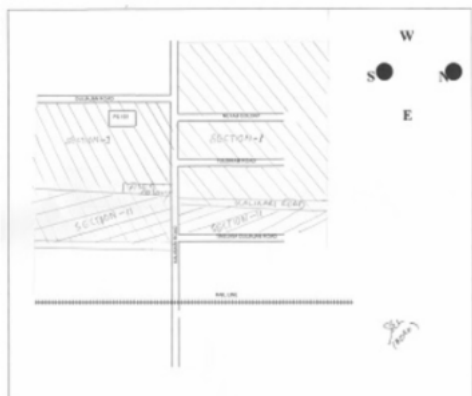

Google Map View

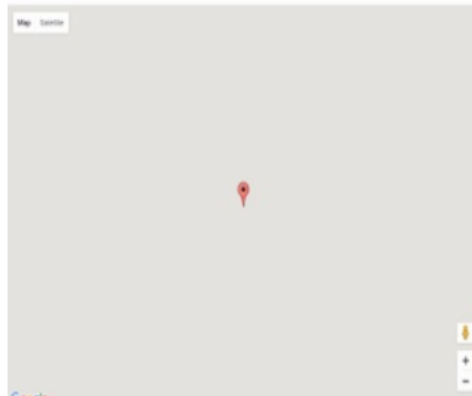

Polling Station Building Front View



ভোটগ্ৰহন কেন্দ্ৰৰ সন্মুখৰ দৃশ্য



Cad View

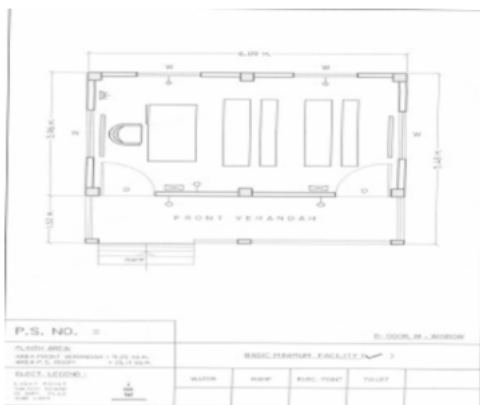

Key MAP View

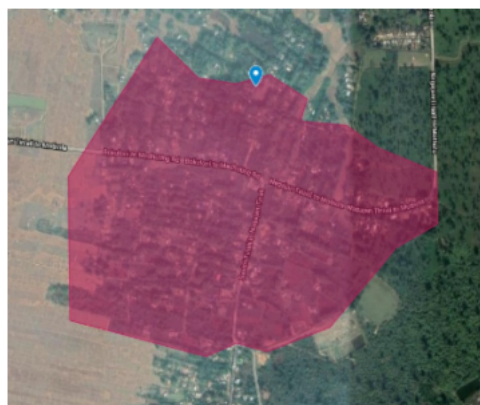

#2 1 নাম : সোণাম ৰাই অন্যান্য: মুকেশ সাহ ঘৰ নং : 5 ক বয়স : 32 লিঙ্গ : মহিলা ফটো উপলব্ধ CZH0377754	2 নাম : প্ৰেৰনা গগৈ পিতাৰ নাম: নিতু গগৈ ঘৰ নং : 01 বয়স : 22 লিঙ্গ : মহিলা ফটো উপলব্ধ SEW0128900	3 নাম : ভান সোনোৱাল স্বামীৰ নাম: শান্তনু গগৈ ঘৰ নং : 1 নং ৱাৰ্ড বয়স : 45 লিঙ্গ : মহিলা ফটো উপলব্ধ CZH1786573
4 নাম : সুৰজ তাঁতি পিতাৰ নাম: বিষ্ণু তাঁতি ঘৰ নং : 2 বয়স : 25 লিঙ্গ : পুৰুষ ফটো উপলব্ধ CZH1769934	5 নাম : উমাকান্তা মোহন পিতাৰ নাম: লেট জুগেশ্বৰ মোহন ঘৰ নং : 3 বয়স : 62 লিঙ্গ : পুৰুষ ফটো উপলব্ধ CZH1453505	6 নাম : লীলা চৰ স্বামীৰ নাম: মিঠুন চৰ ঘৰ নং : 10 বয়স : 34 লিঙ্গ : মহিলা ফটো উপলব্ধ SEW0125724
7 নাম : ৰাহুল চৰ পিতাৰ নাম: মিঠুন চৰ ঘৰ নং : 10 বয়স : 19 লিঙ্গ : পুৰুষ ফটো উপলব্ধ SEW0138149	8 নাম : ৰিতা মাহালি স্বামীৰ নাম: নবিন মাহালি ঘৰ নং : 11 ক বয়স : 32 লিঙ্গ : মহিলা ফটো উপলব্ধ CZH1786474	9 নাম : জ্যোতিশা হাজৰিকা স্বামীৰ নাম: মিন্টু হাজৰিকা ঘৰ নং : 17 বয়স : 27 লিঙ্গ : মহিলা ফটো উপলব্ধ CZH0563296
10 নাম : অচিত কৰ্মকাৰ পিতাৰ নাম: ভৰত কৰ্মকাৰ ঘৰ নং : 18 বয়স : 28 লিঙ্গ : পুৰুষ ফটো উপলব্ধ SEW0125617	11 নাম : উৰ্মিলা দেৱী স্বামীৰ নাম: শিশৱাবন্ধু শাহ ঘৰ নং : 18 এ বয়স : 51 লিঙ্গ : মহিলা ফটো উপলব্ধ CZH0461715	12 নাম : পুনম বৰুৱা পিতাৰ নাম: প্ৰবীন বৰুৱা ঘৰ নং : 21 বয়স : 28 লিঙ্গ : মহিলা ফটো উপলব্ধ CZH0383711
13 নাম : পল্লবী মৰাণ ফুকন স্বামীৰ নাম: অৰূপজ্যোতি ফুকন ঘৰ নং : 035 বয়স : 31 লিঙ্গ : মহিলা ফটো উপলব্ধ SEW0106633	14 নাম : মিনাক্ষী গগৈ স্বামীৰ নাম: নিপন গগৈ ঘৰ নং : 36 বয়স : 36 লিঙ্গ : মহিলা ফটো উপলব্ধ CZH1729868	15 নাম : বিকাশ গগৈ পিতাৰ নাম: টংকেশ্বৰ ঘৰ নং : 36 বয়স : 26 লিঙ্গ : পুৰুষ ফটো উপলব্ধ SEW0095646
16 নাম : বিকি গগৈ পিতাৰ নাম: গকুল গগৈ ঘৰ নং : 36 বয়স : 24 লিঙ্গ : পুৰুষ ফটো উপলব্ধ SEW0111153	17 নাম : ধ্যানময়ী গগৈ পিতাৰ নাম: দিব্যজ্যোতি গগৈ ঘৰ নং : 37 বয়স : 23 লিঙ্গ : মহিলা ফটো উপলব্ধ SEW0105684	18 নাম : কুমাৰী গগৈ স্বামীৰ নাম: দিগন্ত চেতিয়া ঘৰ নং : 42 বয়স : 37 লিঙ্গ : মহিলা ফটো উপলব্ধ SEW0053579
19 নাম : প্ৰিয়া মাহালী পিতাৰ নাম: ৰাজা মাহালী ঘৰ নং : 43 বয়স : 22 লিঙ্গ : মহিলা ফটো উপলব্ধ SEW0055228	20 নাম : নওল কিশোৰ চাহ পিতাৰ নাম: নানকু চাহ ঘৰ নং : 44 বয়স : 75 লিঙ্গ : পুৰুষ ফটো উপলব্ধ CZH0379537	21 নাম : প্ৰিয়া কৰ্মকাৰ পিতাৰ নাম: বিষ্ণু কৰ্মকাৰ ঘৰ নং : 45 বয়স : 20 লিঙ্গ : মহিলা ফটো উপলব্ধ SEW0053553
22 নাম : চিলন্তি তাঁতি স্বামীৰ নাম: অৰ্জুন তাঁতি ঘৰ নং : 47 বয়স : 33 লিঙ্গ : মহিলা ফটো উপলব্ধ CZH1804749	23 নাম : ৰাধে শ্যাম পিতাৰ নাম: বিৰচা কৈৰি ঘৰ নং : 48 খ বয়স : 43 লিঙ্গ : পুৰুষ ফটো উপলব্ধ CZH0530642	24 নাম : অৰপনা তাঁতি পিতাৰ নাম: ৰফা তাঁতি ঘৰ নং : 48 খ বয়স : 35 লিঙ্গ : মহিলা ফটো উপলব্ধ CZH0557132
25 নাম : বিজয় ভূমিজ পিতাৰ নাম: চুকৰা ভূমিজ ঘৰ নং : 55 বয়স : 25 লিঙ্গ : পুৰুষ ফটো উপলব্ধ CZH0287003	#2 26 নাম : সৰ্শিত ফুকন পিতাৰ নাম: জিতেন ফুকন ঘৰ নং : 109 ক বয়স : 21 লিঙ্গ : পুৰুষ ফটো উপলব্ধ SEW0053645	27 নাম : প্ৰমিলা নায়ক পিতাৰ নাম: বাৰবল নায়ক ঘৰ নং : 60 বয়স : 25 লিঙ্গ : মহিলা ফটো উপলব্ধ SEW0053629
28 নাম : দীপমালা তাঁতি পিতাৰ নাম: মনোজ তাঁতি ঘৰ নং : 67 বয়স : 22 লিঙ্গ : মহিলা ফটো উপলব্ধ SEW0053652	29 নাম : চিলা ভূমিজ স্বামীৰ নাম: বিশাল ভূমিজ ঘৰ নং : 67 বয়স : 20 লিঙ্গ : মহিলা ফটো উপলব্ধ SEW0053546	30 নাম : প্ৰদীপ চেতিয়া পিতাৰ নাম: গোলাপ চেতিয়া ঘৰ নং : 70 বয়স : 41 লিঙ্গ : পুৰুষ ফটো উপলব্ধ CZH1490193

31 নাম : দীপা চেতিয়া স্বামীৰ নাম: প্রদীপ চেতিয়া ঘৰ নং : 70 বয়স : 40 লিঙ্গ : মহিলা	CZH1496862 ফটো উপলব্ধ	32 নাম : মৃদসিতা মহন গগৈ পিতাৰ নাম: গোলাপ মহন ঘৰ নং : 70 বয়স : 26 লিঙ্গ : মহিলা	CZH0238691 ফটো উপলব্ধ	33 নাম : নিৰঞ্জন গগৈ পিতাৰ নাম: দুৰ্গাধৰ গগৈ ঘৰ নং : 72 হীউস নং: বয়স : 34 লিঙ্গ : পুৰুষ	CZH0502583 ফটো উপলব্ধ
34 নাম : সৰিতা ওবা স্বামীৰ নাম: বাহুল ওবা ঘৰ নং : 74 বয়স : 32 লিঙ্গ : মহিলা	SEW0136036 ফটো উপলব্ধ	35 নাম : বণা গগৈ স্বামীৰ নাম: সুনিলা গগৈ ঘৰ নং : 74 বয়স : 29 লিঙ্গ : মহিলা	CZH0442277 ফটো উপলব্ধ	E 36 নাম : চপন গগৈ পিতাৰ নাম: ফুলেশ্বৰী ঘৰ নং : ৭৪ ক বয়স : 43 লিঙ্গ : পুৰুষ	CZH1489721 ফটো উপলব্ধ
37 নাম : মিতালী গগৈ স্বামীৰ নাম: চপন গগৈ ঘৰ নং : ৭৪ ক বয়স : 39 লিঙ্গ : মহিলা	CZH1489732 ফটো উপলব্ধ	38 নাম : সপ্না গগৈ স্বামীৰ নাম: গকুল গগৈ ঘৰ নং : ৭৪ ক বয়স : 39 লিঙ্গ : মহিলা	CZH1489754 ফটো উপলব্ধ	39 নাম : সুকদাস পানিকা পিতাৰ নাম: ভাদু ঘৰ নং : ৭৪ ক বয়স : 37 লিঙ্গ : পুৰুষ	CZH1489710 ফটো উপলব্ধ
40 নাম : বিৰদাস পানিকা পিতাৰ নাম: ভাদুদাস পানিকা ঘৰ নং : ৭৪ ক বয়স : 33 লিঙ্গ : পুৰুষ	CZH1729631 ফটো উপলব্ধ	41 নাম : সুনিলা গগৈ পিতাৰ নাম: গকুল গগৈ ঘৰ নং : ৭৪ ক বয়স : 30 লিঙ্গ : পুৰুষ	CZH0011162 ফটো উপলব্ধ	42 নাম : হৰিহৰ ওবা পিতাৰ নাম: লালমনি ঘৰ নং : ৭৫ বয়স : 71 লিঙ্গ : পুৰুষ	CZH1489765 ফটো উপলব্ধ
#2 43 নাম : পদ্মা গগৈ স্বামীৰ নাম: কলিয়া গগৈ ঘৰ নং : ৭৫ ক বয়স : 67 লিঙ্গ : মহিলা	CZH1489801 ফটো উপলব্ধ	44 নাম : মদন ওবা পিতাৰ নাম: লালমনি ঘৰ নং : ৭৫ বয়স : 53 লিঙ্গ : পুৰুষ	CZH1489787 ফটো উপলব্ধ	45 নাম : অন ওবা স্বামীৰ নাম: মদন ঘৰ নং : ৭৫ বয়স : 43 লিঙ্গ : মহিলা	CZH1489798 ফটো উপলব্ধ
46 নাম : সুৰন গগৈ পিতাৰ নাম: কলিয়া ঘৰ নং : ৭৫ বয়স : 37 লিঙ্গ : পুৰুষ	CZH1489834 ফটো উপলব্ধ	#2 47 নাম : শৰৎ গগৈ পিতাৰ নাম: কলিয়া গগৈ ঘৰ নং : ৭৫ ক বয়স : 34 লিঙ্গ : পুৰুষ	CZH1729595 ফটো উপলব্ধ	48 নাম : বাবুল কুমাৰ ওবা পিতাৰ নাম: হৰিহৰ ওবা ঘৰ নং : ৭৫ বয়স : 32 লিঙ্গ : পুৰুষ	CZH1729733 ফটো উপলব্ধ
#2 49 নাম : বৰ্ণজন গগৈ স্বামীৰ নাম: শৰত গগৈ ঘৰ নং : ৭৫ ক বয়স : 35 লিঙ্গ : মহিলা	CZH0167296 ফটো উপলব্ধ	50 নাম : বাহুল ওবা পিতাৰ নাম: হৰিহৰ ওবা ঘৰ নং : 75 বয়স : 31 লিঙ্গ : পুৰুষ	SEW0106161 ফটো উপলব্ধ	51 নাম : মৃদলা গগৈ স্বামীৰ নাম: সুৰন গগৈ ঘৰ নং : 75 বয়স : 30 লিঙ্গ : মহিলা	CZH0452078 ফটো উপলব্ধ
52 নাম : তুলসী দ্বে উবা স্বামীৰ নাম: বাবুল কুমাৰ উবা ঘৰ নং : 75 বয়স : 27 লিঙ্গ : মহিলা	SEW0121939 ফটো উপলব্ধ	53 নাম : সুনিলা ভূমিজ গড় স্বামীৰ নাম: লখীনাথ গড় ঘৰ নং : 75 বয়স : 25 লিঙ্গ : মহিলা	CZH1502418 ফটো উপলব্ধ	54 নাম : বিকি ওবা পিতাৰ নাম: মদন ওবা ঘৰ নং : 75 বয়স : 23 লিঙ্গ : পুৰুষ	SEW0103606 ফটো উপলব্ধ
55 নাম : মিন্টু হাজৰিকা পিতাৰ নাম: লুহিত হাজৰিকা ঘৰ নং : ৭৫গ বয়স : 27 লিঙ্গ : পুৰুষ	CZH0167437 ফটো উপলব্ধ	56 নাম : ৰুপম হাজৰিকা পিতাৰ নাম: লুহিত হাজৰিকা ঘৰ নং : ৭৫গ বয়স : 40 লিঙ্গ : পুৰুষ	CZH1496748 ফটো উপলব্ধ	57 নাম : সাগৰিকা হাজৰিকা স্বামীৰ নাম: ৰুপম হাজৰিকা ঘৰ নং : ৭৫গ বয়স : 33 লিঙ্গ : মহিলা	CZH0011163 ফটো উপলব্ধ
E 58 নাম : চুনাযতী পানিকা স্বামীৰ নাম: সুখৰাম ঘৰ নং : ৭৬ বয়স : ৭৭ লিঙ্গ : মহিলা	CZH1489845 ফটো উপলব্ধ	59 নাম : ইন্দ্ৰেশ্বৰী গগৈ স্বামীৰ নাম: বসন্ত গগৈ ঘৰ নং : 76 বয়স : 59 লিঙ্গ : মহিলা	CZH1489867 ফটো উপলব্ধ	60 নাম : দীপক দাস পানিকা পিতাৰ নাম: সুখৰাম ঘৰ নং : ৭৬ বয়স : 41 লিঙ্গ : পুৰুষ	CZH1489856 ফটো উপলব্ধ

61 নাম : গৌৰী পানিকা স্বামীৰ নাম: দীপক দাস পানিকা ঘৰ নং : 76 বয়স : 38 লিঙ্গ : মহিলা	CZH0366351 ফটো উপলব্ধ	62 নাম : দুৰ্গাভ গগৈ পিতাৰ নাম: বসন্ত গগৈ ঘৰ নং : 76 বয়স : 34 লিঙ্গ : পুৰুষ	CZH1489890 ফটো উপলব্ধ	63 নাম : হীৰা গগৈ স্বামীৰ নাম: দুৰ্গাভ গগৈ ঘৰ নং : 76 বয়স : 34 লিঙ্গ : মহিলা	CZH1729824 ফটো উপলব্ধ
64 নাম : নিখিল বৰাইক পিতাৰ নাম: অশোক বৰাইক ঘৰ নং : 76 বয়স : 27 লিঙ্গ : পুৰুষ	CZH0566190 ফটো উপলব্ধ	65 নাম : দুৰ্গাধৰ গগৈ পিতাৰ নাম: ধীৰেন ঘৰ নং : 99 বয়স : 66 লিঙ্গ : পুৰুষ	CZH1489958 ফটো উপলব্ধ	66 নাম : মহন গোৱালা পিতাৰ নাম: মাংৰা ঘৰ নং : 77 বয়স : 64 লিঙ্গ : পুৰুষ	CZH1489914 ফটো উপলব্ধ
67 নাম : হেলেন গোৱালা স্বামীৰ নাম: মহন ঘৰ নং : 77 বয়স : 61 লিঙ্গ : মহিলা	CZH1489925 ফটো উপলব্ধ	68 নাম : ভানু গগৈ স্বামীৰ নাম: দুৰ্গাধৰ ঘৰ নং : 99 বয়স : 59 লিঙ্গ : মহিলা	CZH1489969 ফটো উপলব্ধ	69 নাম : বিপিন ৰায় পিতাৰ নাম: চিৰশৰন ৰায় ঘৰ নং : 99 বয়স : 46 লিঙ্গ : পুৰুষ	CZH1752494 ফটো উপলব্ধ
70 নাম : বিন ৰায় স্বামীৰ নাম: বিপিন ৰায় ঘৰ নং : 99 বয়স : 40 লিঙ্গ : মহিলা	CZH0169987 ফটো উপলব্ধ	71 নাম : জিতু গগৈ পিতাৰ নাম: দুৰ্গাধৰ ঘৰ নং : 99 বয়স : 39 লিঙ্গ : পুৰুষ	CZH1489970 ফটো উপলব্ধ	72 নাম : জয়ন্ত গগৈ পিতাৰ নাম: দুৰ্গাধৰ ঘৰ নং : 99 বয়স : 37 লিঙ্গ : পুৰুষ	CZH1489981 ফটো উপলব্ধ
73 নাম : হীৰামণি গোৱালা স্বামীৰ নাম: জগদীশ গোৱালা ঘৰ নং : 77 বয়স : 37 লিঙ্গ : মহিলা	CZH0281980 ফটো উপলব্ধ	74 নাম : গোলটো গড় পিতাৰ নাম: বানাও গড় ঘৰ নং : 77 বয়স : 37 লিঙ্গ : পুৰুষ	CZH0465542 ফটো উপলব্ধ	75 নাম : চানমনী গোৱালা স্বামীৰ নাম: মণ্টু গোৱালা ঘৰ নং : 99 বয়স : 37 লিঙ্গ : মহিলা	CZH1489947 ফটো উপলব্ধ
76 নাম : সুনালি গুৱালা স্বামীৰ নাম: মন্তু গুৱালা ঘৰ নং : 77 বয়স : 27 লিঙ্গ : মহিলা	CZH1453703 ফটো উপলব্ধ	77 নাম : হেমা গোৱালা পিতাৰ নাম: মহন গোৱালা ঘৰ নং : 77 বয়স : 26 লিঙ্গ : মহিলা	CZH0281600 ফটো উপলব্ধ	78 নাম : বিকাশ বাউৰী পিতাৰ নাম: ৰাজেশ বাউৰী ঘৰ নং : 77 বয়স : 25 লিঙ্গ : পুৰুষ	CZH0286120 ফটো উপলব্ধ
79 নাম : আকাশ বাউৰী পিতাৰ নাম: ৰাজেশ বাউৰী ঘৰ নং : 77ক বয়স : 28 লিঙ্গ : পুৰুষ	CZH0286583 ফটো উপলব্ধ	80 নাম : আৰতি বাউৰী পিতাৰ নাম: ৰাজেশ বাউৰী ঘৰ নং : 77ক বয়স : 26 লিঙ্গ : মহিলা	CZH0288563 ফটো উপলব্ধ	81 নাম : ৰাজেশ বাউৰী পিতাৰ নাম: বৰনা বাউৰী ঘৰ নং : 99ক বয়স : 49 লিঙ্গ : পুৰুষ	CZH1489992 ফটো উপলব্ধ
82 নাম : অনিমা বাউৰী স্বামীৰ নাম: ৰাজেশ ঘৰ নং : 99 বয়স : 45 লিঙ্গ : মহিলা	CZH1490002 ফটো উপলব্ধ	83 নাম : নিনা গগৈ পিতাৰ নাম: বিপিন গগৈ ঘৰ নং : 99 বয়স : 47 লিঙ্গ : পুৰুষ	CZH0292037 ফটো উপলব্ধ	84 নাম : টংকেশ্বৰ গগৈ পিতাৰ নাম: বাবুধৰ গগৈ ঘৰ নং : 78 বয়স : 47 লিঙ্গ : পুৰুষ	CZH1490046 ফটো উপলব্ধ
85 নাম : সোনটো গগৈ পিতাৰ নাম: বাবুধৰ গগৈ ঘৰ নং : 99 বয়স : 38 লিঙ্গ : পুৰুষ	CZH1490035 ফটো উপলব্ধ	86 নাম : মুন গগৈ স্বামীৰ নাম: টংকেশ্বৰ গগৈ ঘৰ নং : 78 বয়স : 36 লিঙ্গ : মহিলা	CZH1729948 ফটো উপলব্ধ	#2 87 নাম : গীতাজলী সন্দিকৈ মহন স্বামীৰ নাম: ঘন জ্যোতি মহন ঘৰ নং : 186 বয়স : 31 লিঙ্গ : মহিলা	SEW0053694 ফটো উপলব্ধ
88 নাম : অৰ্জুন তাঁতি পিতাৰ নাম: ৰামু তাঁতি ঘৰ নং : 78ক বয়স : 33 লিঙ্গ : পুৰুষ	CZH0287110 ফটো উপলব্ধ	89 নাম : অৰ্জুন গড় পিতাৰ নাম: মনোহৰ গড় ঘৰ নং : 79 বয়স : 41 লিঙ্গ : পুৰুষ	CZH1524180 ফটো উপলব্ধ	90 নাম : অশোক কাশ্য.প পিতাৰ নাম: লোকাচ ঘৰ নং : 80 বয়স : 38 লিঙ্গ : পুৰুষ	CZH1490079 ফটো উপলব্ধ

91 নাম : অঞ্জলী কাশ্য.প স্বামীৰ নাম: অশোক কাশ্য.প ঘৰ নং : ৮০ বয়স : 37 লিঙ্গ : মহিলা	CZH1490080 ফটো উপলব্ধ	92 নাম : ৰিণা ভূঞা পিতাৰ নাম: বিনোদ ভূঞা ঘৰ নং : 80 বয়স : 28 লিঙ্গ : মহিলা	CZH0281972 ফটো উপলব্ধ	93 নাম : পদ্মা ভূমিজ স্বামীৰ নাম: ৰমেন ভূমিজ ঘৰ নং : ৮১ বয়স : 56 লিঙ্গ : মহিলা	CZH1490137 ফটো উপলব্ধ
94 নাম : দীগন্ত চেতিয়া পিতাৰ নাম: গোলাপ চেতিয়া ঘৰ নং : ৮২ বয়স : 37 লিঙ্গ : পুৰুষ	CZH1490217 ফটো উপলব্ধ	95 নাম : বাবা চেতিয়া পিতাৰ নাম: মুলানাথ চেতিয়া ঘৰ নং : 82 বয়স : 29 লিঙ্গ : পুৰুষ	CZH0489617 ফটো উপলব্ধ	96 নাম : মূলা নাথ চেতিয়া পিতাৰ নাম: দশম্বৰ চেতিয়া ঘৰ নং : ৮২ক বয়স : 50 লিঙ্গ : পুৰুষ	CZH0011165 ফটো উপলব্ধ
97 নাম : লোহিতা চেতিয়া স্বামীৰ নাম: মূলা নাথ চেতিয়া ঘৰ নং : ৮২ক বয়স : 41 লিঙ্গ : মহিলা	CZH0011166 ফটো উপলব্ধ	98 নাম : দুৰ্ল মনি চেতিয়া পিতাৰ নাম: মূলা নাথ চেতিয়া ঘৰ নং : ৮২ক বয়স : 29 লিঙ্গ : মহিলা	CZH1496817 ফটো উপলব্ধ	99 নাম : যতীন গগৈ পিতাৰ নাম: গৰিয়া ঘৰ নং : ৮৩ বয়স : 71 লিঙ্গ : পুৰুষ	CZH1490239 ফটো উপলব্ধ
100 নাম : বিজয়া গগৈ স্বামীৰ নাম: যতীন ঘৰ নং : ৮৩ বয়স : 69 লিঙ্গ : মহিলা	CZH1490240 ফটো উপলব্ধ	101 নাম : কৰবী গগৈ স্বামীৰ নাম: ননী গগৈ ঘৰ নং : ৮৩ বয়স : 39 লিঙ্গ : মহিলা	CZH0011167 ফটো উপলব্ধ	102 নাম : ননি গগৈ পিতাৰ নাম: যতীন গগৈ ঘৰ নং : ৮৩ বয়স : 38 লিঙ্গ : পুৰুষ	CZH1490262 ফটো উপলব্ধ
103 নাম : নিভা গগৈ পিতাৰ নাম: উমেশ গগৈ ঘৰ নং : ৮৪ বয়স : 51 লিঙ্গ : মহিলা	CZH1490320 ফটো উপলব্ধ	104 নাম : যোগান্ত গগৈ পিতাৰ নাম: উমেশ গগৈ ঘৰ নং : ৮৪ বয়স : 47 লিঙ্গ : পুৰুষ	CZH1490331 ফটো উপলব্ধ	105 নাম : সীমা গগৈ মহন স্বামীৰ নাম: প্ৰমোদ মহন ঘৰ নং : ৮৪ বয়স : 47 লিঙ্গ : মহিলা	CZH1490342 ফটো উপলব্ধ
106 নাম : নীলাক্ষী গগৈ স্বামীৰ নাম: যোগান্ত গগৈ ঘৰ নং : 84 বয়স : 44 লিঙ্গ : মহিলা	CZH0465674 ফটো উপলব্ধ	107 নাম : সীমান্ত গগৈ পিতাৰ নাম: উমেশ গগৈ ঘৰ নং : ৮৪ বয়স : 41 লিঙ্গ : পুৰুষ	CZH1490353 ফটো উপলব্ধ	R 108 নাম : লক্ষ্য জ্যোতি মোহন পিতাৰ নাম: বিজয় মোহন ঘৰ নং : 84 বয়স : 21 লিঙ্গ : পুৰুষ	CZH1799832 ফটো উপলব্ধ
109 নাম : লক্ষ্য জ্যোতি মহন পিতাৰ নাম: বিজয় মহন ঘৰ নং : 84 বয়স : 21 লিঙ্গ : পুৰুষ	SEW000299 ফটো উপলব্ধ	110 নাম : নীল্পী গগৈ পিতাৰ নাম: অনিল গগৈ ঘৰ নং : 84 বয়স : 21 লিঙ্গ : মহিলা	SEW0011734 ফটো উপলব্ধ	111 নাম : গজেন চন্দ্ৰ মহন পিতাৰ নাম: গগন চন্দ্ৰ ঘৰ নং : ৮৪ক বয়স : 74 লিঙ্গ : পুৰুষ	CZH1490364 ফটো উপলব্ধ
112 নাম : হেমপ্ৰভা মহন স্বামীৰ নাম: গজেন ঘৰ নং : ৮৪ক বয়স : 69 লিঙ্গ : মহিলা	CZH1490375 ফটো উপলব্ধ	113 নাম : বিজয় মহন পিতাৰ নাম: গজেন ঘৰ নং : ৮৪ক বয়স : 46 লিঙ্গ : পুৰুষ	CZH1490386 ফটো উপলব্ধ	114 নাম : বিকাশ মহন পিতাৰ নাম: গজেন মহন ঘৰ নং : ৮৪ক বয়স : 43 লিঙ্গ : পুৰুষ	CZH1490400 ফটো উপলব্ধ
115 নাম : দীপা মহন স্বামীৰ নাম: বিজয় মহন ঘৰ নং : ৮৪ক বয়স : 39 লিঙ্গ : মহিলা	CZH1490397 ফটো উপলব্ধ	116 নাম : সংগীতা গগৈ মহন স্বামীৰ নাম: বিকাশ মহন ঘৰ নং : ৮৪ক বয়স : 36 লিঙ্গ : মহিলা	CZH0011168 ফটো উপলব্ধ	117 নাম : পৰশমনি মহন স্বামীৰ নাম: বিকাশ মহন ঘৰ নং : ৮৪ক বয়স : 32 লিঙ্গ : মহিলা	CZH0011169 ফটো উপলব্ধ
118 নাম : নিৰোদ গগৈ পিতাৰ নাম: ৰোহিনী গগৈ ঘৰ নং : ৮৫ বয়স : 46 লিঙ্গ : পুৰুষ	CZH1729551 ফটো উপলব্ধ	119 নাম : ৰাধীকা গগৈ স্বামীৰ নাম: নিৰোদ গগৈ ঘৰ নং : ৮৫ বয়স : 44 লিঙ্গ : মহিলা	CZH1729846 ফটো উপলব্ধ	120 নাম : পাপু গগৈ পিতাৰ নাম: ৰোহিনী গগৈ ঘৰ নং : ৮৫ বয়স : 37 লিঙ্গ : মহিলা	CZH1490411 ফটো উপলব্ধ



121 নাম : বুপা গগৈ স্বামীৰ নাম: পাপু গগৈ ঘৰ নং : ৮৫ বয়স : 33 লিঙ্গ : মহিলা	CZH1729777 ফটো উপলব্ধ	122 নাম : ৰিতুমণি গগৈ স্বামীৰ নাম: মিদুল গগৈ ঘৰ নং : 85 বয়স : 32 লিঙ্গ : মহিলা	CZH1729788 ফটো উপলব্ধ	E 123 নাম : মিদুল গগৈ পিতাৰ নাম: ৰোহিনী গগৈ ঘৰ নং : 85 বয়স : 32 লিঙ্গ : পুৰুষ	CZH1729540 ফটো উপলব্ধ
124 নাম : ৰীতু ৰাজ গগৈ পিতাৰ নাম: নিৰোদ গগৈ ঘৰ নং : 85 বয়স : 21 লিঙ্গ : পুৰুষ	SEW0055426 ফটো উপলব্ধ	125 নাম : টংকেশ্বৰ গগৈ পিতাৰ নাম: যাদৱ ঘৰ নং : ৮৫ক বয়স : 43 লিঙ্গ : পুৰুষ	CZH1490422 ফটো উপলব্ধ	126 নাম : শ্ৰী মতী বীন গগৈ স্বামীৰ নাম: টংকেশ্বৰ গগৈ ঘৰ নং : ৮৫ক বয়স : 39 লিঙ্গ : মহিলা	CZH1490433 ফটো উপলব্ধ
127 নাম : কোলেশ্বৰী গগৈ স্বামীৰ নাম: যাদৱ গগৈ ঘৰ নং : ৮৬ বয়স : 74 লিঙ্গ : মহিলা	CZH1490444 ফটো উপলব্ধ	128 নাম : প্ৰদীপ বৰুৱা পিতাৰ নাম: জুনাৰাম বৰুৱা ঘৰ নং : 86 বয়স : 54 লিঙ্গ : পুৰুষ	CZH1490477 ফটো উপলব্ধ	129 নাম : জুগমায়া বৰুৱা স্বামীৰ নাম: প্ৰদীপ বৰুৱা ঘৰ নং : 86 বয়স : 44 লিঙ্গ : মহিলা	CZH1490488 ফটো উপলব্ধ
130 নাম : অনিল গগৈ পিতাৰ নাম: গুলেশ্বৰ গগৈ ঘৰ নং : ৮৬গ বয়স : 48 লিঙ্গ : পুৰুষ	CZH0011171 ফটো উপলব্ধ	131 নাম : চবিলাল ছাপাগাই পিতাৰ নাম: পূনিয়া ঘৰ নং : ৮৭ বয়স : 41 লিঙ্গ : পুৰুষ	CZH1490535 ফটো উপলব্ধ	132 নাম : হৰিচন্দ্ৰ গগৈ পিতাৰ নাম: তেৰুৱা গগৈ ঘৰ নং : 88 বয়স : 58 লিঙ্গ : পুৰুষ	CZH1490604 ফটো উপলব্ধ
133 নাম : থানেশ্বৰী গগৈ স্বামীৰ নাম: হৰিচন্দ্ৰ গগৈ ঘৰ নং : 88 বয়স : 53 লিঙ্গ : মহিলা	CZH1490615 ফটো উপলব্ধ	134 নাম : বিনমনি গগৈ স্বামীৰ নাম: দিগন্ত গগৈ ঘৰ নং : 88 বয়স : 32 লিঙ্গ : মহিলা	CZH1729799 ফটো উপলব্ধ	135 নাম : দিগন্ত গগৈ পিতাৰ নাম: হৰিচন্দ্ৰ গগৈ ঘৰ নং : 88 বয়স : 31 লিঙ্গ : পুৰুষ	CZH1490626 ফটো উপলব্ধ
136 নাম : অৰুণ গগৈ পিতাৰ নাম: হৰিচন্দ্ৰ গগৈ ঘৰ নং : 88 বয়স : 30 লিঙ্গ : পুৰুষ	CZH1752507 ফটো উপলব্ধ	137 নাম : জাহ্নবী গোগোই স্বামীৰ নাম: অৰুণ গোগোই ঘৰ নং : 88 বয়স : 29 লিঙ্গ : মহিলা	CZH1786557 ফটো উপলব্ধ	138 নাম : চুপাৰ গগৈ পিতাৰ নাম: হৰিশ চন্দ্ৰ গগৈ ঘৰ নং : 88 বয়স : 28 লিঙ্গ : পুৰুষ	CZH0238584 ফটো উপলব্ধ
139 নাম : মধুস্মিতা কলিতা গগৈ স্বামীৰ নাম: সুপৰ গগৈ ঘৰ নং : 88 বয়স : 27 লিঙ্গ : মহিলা	SEW0055251 ফটো উপলব্ধ	140 নাম : মনোজ গগৈ পিতাৰ নাম: হৰিচন্দ্ৰ গগৈ ঘৰ নং : 88 বয়স : 26 লিঙ্গ : পুৰুষ	CZH0465419 ফটো উপলব্ধ	141 নাম : ভৰত গগৈ পিতাৰ নাম: তেৰুৱা গগৈ ঘৰ নং : 89 বয়স : 55 লিঙ্গ : পুৰুষ	CZH1490637 ফটো উপলব্ধ
142 নাম : বন্ট গগৈ পিতাৰ নাম: ভৰত গগৈ ঘৰ নং : 89 বয়স : 30 লিঙ্গ : পুৰুষ	CZH0180588 ফটো উপলব্ধ	143 নাম : বাসবী গগৈ স্বামীৰ নাম: বন্ট গগৈ ঘৰ নং : 89 বয়স : 28 লিঙ্গ : মহিলা	CZH0281451 ফটো উপলব্ধ	144 নাম : সাবিত্ৰী চৰৰ পিতাৰ নাম: মাদিয়া চৰৰ ঘৰ নং : 89 বয়স : 27 লিঙ্গ : মহিলা	CZH1370964 ফটো উপলব্ধ
145 নাম : লালবাহাদুৰ বৰাইক পিতাৰ নাম: পানী ঘৰ নং : ৯০ বয়স : 49 লিঙ্গ : পুৰুষ	CZH1490660 ফটো উপলব্ধ	# 146 নাম : জুলী বৰাইক স্বামীৰ নাম: লালবাহাদুৰ ঘৰ নং : ৯০ বয়স : 44 লিঙ্গ : মহিলা	CZH1490671 ফটো উপলব্ধ	147 নাম : গৌৰৱ বৰাইক অন্যান্য: পানী বৰাইক ঘৰ নং : ৯০ বয়স : 37 লিঙ্গ : পুৰুষ	CZH1490682 ফটো উপলব্ধ
148 নাম : ৰশ্মি বৰাইক স্বামীৰ নাম: গৌৰৱ বৰাইক ঘৰ নং : 90 বয়স : 36 লিঙ্গ : মহিলা	CZH1544006 ফটো উপলব্ধ	# 149 নাম : কুশেশ্বৰ গগৈ পিতাৰ নাম: অকন ঘৰ নং : ৯১ বয়স : 64 লিঙ্গ : পুৰুষ	CZH1490706 ফটো উপলব্ধ	150 নাম : সুস্তী গগৈ স্বামীৰ নাম: কুলেশ্বৰ গগৈ ঘৰ নং : ৯১ বয়স : 59 লিঙ্গ : মহিলা	CZH1490717 ফটো উপলব্ধ

151 নাম : ডেনী বৰাইক পিতাৰ নাম: পানা ঘৰ নং : ৯২ বয়স : 53 লিঙ্গ : পুৰুষ	CZH1490693 ফটো উপলব্ধ	152 নাম : পতলী মহন স্বামীৰ নাম: বমা ঘৰ নং : 92 বয়স : 61 লিঙ্গ : মহিলা	CZH1490739 ফটো উপলব্ধ	153 নাম : শংকৰ বৰাইক পিতাৰ নাম: পানা ঘৰ নং : ৯২ বয়স : 56 লিঙ্গ : পুৰুষ	CZH1490784 ফটো উপলব্ধ
#2 154 নাম : মালতী বৰাইক স্বামীৰ নাম: ডেনী ঘৰ নং : ৯২ বয়স : 50 লিঙ্গ : মহিলা	CZH1490773 ফটো উপলব্ধ	155 নাম : অজিত মহন পিতাৰ নাম: বমা ঘৰ নং : 92 বয়স : 46 লিঙ্গ : পুৰুষ	CZH1490740 ফটো উপলব্ধ	156 নাম : ভবানী মহন পিতাৰ নাম: বমা মহন ঘৰ নং : 92 বয়স : 44 লিঙ্গ : পুৰুষ	CZH1490762 ফটো উপলব্ধ
157 নাম : দুনীতা মহন স্বামীৰ নাম: অজিত মহন ঘৰ নং : 92 বয়স : 43 লিঙ্গ : মহিলা	CZH1490751 ফটো উপলব্ধ	E2 158 নাম : পদাৰতী দিহিঙীয়া স্বামীৰ নাম: ধমেশ্বৰ ঘৰ নং : 93 বয়স : 91 লিঙ্গ : মহিলা	CZH1490853 ফটো উপলব্ধ	159 নাম : মাহাঙ্গুৰ গড় পিতাৰ নাম: চক্ৰ ঘৰ নং : ৯৩ বয়স : 65 লিঙ্গ : পুৰুষ	CZH1490819 ফটো উপলব্ধ
160 নাম : মংৰী বৰাইক স্বামীৰ নাম: শংকৰ বৰাইক ঘৰ নং : ৯৩ বয়স : 54 লিঙ্গ : মহিলা	CZH1490795 ফটো উপলব্ধ	161 নাম : প্ৰবীন দিহিঙীয়া পিতাৰ নাম: ধমেশ্বৰ ঘৰ নং : 93 বয়স : 50 লিঙ্গ : পুৰুষ	CZH1490864 ফটো উপলব্ধ	162 নাম : পঞ্চগনন দিহিঙীয়া পিতাৰ নাম: ধমেশ্বৰ দিহিঙীয়া ঘৰ নং : 93 বয়স : 44 লিঙ্গ : পুৰুষ	CZH1490886 ফটো উপলব্ধ
163 নাম : মনোজ গড় পিতাৰ নাম: মাহাঙ্গুৰ গড় ঘৰ নং : ৯৩ বয়স : 43 লিঙ্গ : পুৰুষ	CZH1490831 ফটো উপলব্ধ	164 নাম : কিশাণ বৰাইক পিতাৰ নাম: শংকৰ বৰাইক ঘৰ নং : ৯৩ বয়স : 37 লিঙ্গ : পুৰুষ	CZH1490808 ফটো উপলব্ধ	#2 165 নাম : মিন বৰাইক স্বামীৰ নাম: কিৰণ বৰাইক ঘৰ নং : 93 বয়স : 35 লিঙ্গ : মহিলা	CZH0530683 ফটো উপলব্ধ
166 নাম : মুনমুন দিহিঙীয়া স্বামীৰ নাম: পঞ্চগনন দিহিঙীয়া ঘৰ নং : 93 বয়স : 36 লিঙ্গ : মহিলা	CZH1490900 ফটো উপলব্ধ	S2 167 নাম : ত্ৰৈলোক্য দিহিঙীয়া পিতাৰ নাম: ধমেশ্বৰ দিহিঙীয়া ঘৰ নং : ৯৩ বয়স : 35 লিঙ্গ : পুৰুষ	CZH1490897 ফটো উপলব্ধ	168 নাম : ইন্দু প্ৰভা দিহিঙীয়া স্বামীৰ নাম: ত্ৰৈলোক্য দিহিঙীয়া ঘৰ নং : ৯৩ বয়স : 34 লিঙ্গ : মহিলা	CZH1490911 ফটো উপলব্ধ
169 নাম : পিংকি গড় স্বামীৰ নাম: মনোজ গড় ঘৰ নং : 93 বয়স : 33 লিঙ্গ : মহিলা	CZH0537670 ফটো উপলব্ধ	170 নাম : শশাংক মোহন পিতাৰ নাম: দিগন্ত মোহন ঘৰ নং : 93 বয়স : 21 লিঙ্গ : পুৰুষ	SEW0000216 ফটো উপলব্ধ	171 নাম : দিগন্ত মহন পিতাৰ নাম: পুবেশ্বৰ মহন ঘৰ নং : 93 (বি) বয়স : 50 লিঙ্গ : পুৰুষ	CZH1490944 ফটো উপলব্ধ
172 নাম : শমীৰানু দিহিঙীয়া পিতাৰ নাম: বিষ্ণু দিহিঙীয়া ঘৰ নং : 93ক বয়স : 27 লিঙ্গ : পুৰুষ	CZH0287433 ফটো উপলব্ধ	173 নাম : খঞ্জন প্ৰতিম মহন পিতাৰ নাম: দিগন্ত মহন ঘৰ নং : 93ক বয়স : 26 লিঙ্গ : পুৰুষ	CZH0287722 ফটো উপলব্ধ	174 নাম : বিষ্ণু দিহিঙীয়া পিতাৰ নাম: ধমেশ্বৰ ঘৰ নং : ৯৩ক বয়স : 49 লিঙ্গ : পুৰুষ	CZH1490922 ফটো উপলব্ধ
175 নাম : ৰুপজ্যোতি মহন স্বামীৰ নাম: দিগন্ত মহন ঘৰ নং : ৯৩খ বয়স : 48 লিঙ্গ : মহিলা	CZH1490955 ফটো উপলব্ধ	#2 176 নাম : বিনু দিহিঙীয়া স্বামীৰ নাম: বিষ্ণু ঘৰ নং : ৯৩ক বয়স : 53 লিঙ্গ : মহিলা	CZH1490933 ফটো উপলব্ধ	177 নাম : সৰেশ্বৰ মহন পিতাৰ নাম: পুৰেশ্বৰ মহন ঘৰ নং : 93খ বয়স : 36 লিঙ্গ : পুৰুষ	CZH1490977 ফটো উপলব্ধ
178 নাম : দীপ্সীমনি দিহিঙীয়া পিতাৰ নাম: বিষ্ণু দিহিঙীয়া ঘৰ নং : ৯৩ক বয়স : 30 লিঙ্গ : মহিলা	CZH1729813 ফটো উপলব্ধ	179 নাম : লাভন্য শইকীয়া স্বামীৰ নাম: সৰুবৰ ঘৰ নং : ৯৪ বয়স : 79 লিঙ্গ : মহিলা	CZH1491005 ফটো উপলব্ধ	180 নাম : বিষ্ণু গড় পিতাৰ নাম: লিলাস্বৰ ঘৰ নং : ৯৪ বয়স : 63 লিঙ্গ : পুৰুষ	CZH1490988 ফটো উপলব্ধ



181 নাম : প্রণবজ্যোতি শইকীয়া পিতাৰ নাম: সৰুবৰ ঘৰ নং : ৯৪ বয়স : 39 লিঙ্গ : পুৰুষ	CZH1491016 ফটো উপলব্ধ	182 নাম : ৰুমি গৌড় স্বামীৰ নাম: দীপক গৌড় ঘৰ নং : 94 বয়স : 28 লিঙ্গ : মহিলা	CZH0280990 ফটো উপলব্ধ	183 নাম : দীপক গড় পিতাৰ নাম: বিষ্ণু গড় ঘৰ নং : 94 বয়স : 27 লিঙ্গ : পুৰুষ	CZH0286781 ফটো উপলব্ধ
184 নাম : ইলা দাস পানিকা স্বামীৰ নাম: কালীদাস পানিকা ঘৰ নং : ৯৬ বয়স : 41 লিঙ্গ : মহিলা	CZH1491072 ফটো উপলব্ধ	185 নাম : কেশৱ গগৈ পিতাৰ নাম: বিৰিঞ্চ ঘৰ নং : ৯৬ বয়স : 40 লিঙ্গ : পুৰুষ	CZH1491118 ফটো উপলব্ধ	186 নাম : মাজন গগৈ স্বামীৰ নাম: কেশৱ গগৈ ঘৰ নং : 96 বয়স : 37 লিঙ্গ : মহিলা	CZH1491129 ফটো উপলব্ধ
187 নাম : ৰবীন গড় পিতাৰ নাম: বিচাছ ঘৰ নং : 97 বয়স : 61 লিঙ্গ : পুৰুষ	CZH1491141 ফটো উপলব্ধ	188 নাম : মনোহৰ গৌড় পিতাৰ নাম: লিলয়োৰ গৌড় ঘৰ নং : ৯৭ বয়স : 59 লিঙ্গ : পুৰুষ	CZH1491130 ফটো উপলব্ধ	189 নাম : পদানী গড় স্বামীৰ নাম: ৰবীন গড় ঘৰ নং : 97 বয়স : 52 লিঙ্গ : মহিলা	CZH1491152 ফটো উপলব্ধ
E 190 নাম : সুনিতা গড় স্বামীৰ নাম: নকুল গড় ঘৰ নং : 97 বয়স : 34 লিঙ্গ : মহিলা	CZH1515790 ফটো উপলব্ধ	191 নাম : অমতা গড় স্বামীৰ নাম: অৰ্জুন গড় ঘৰ নং : 97 বয়স : 32 লিঙ্গ : মহিলা	CZH0452045 ফটো উপলব্ধ	192 নাম : শিৱা গড় পিতাৰ নাম: ৰবীন গড় ঘৰ নং : 97 বয়স : 31 লিঙ্গ : পুৰুষ	CZH0465344 ফটো উপলব্ধ
193 নাম : নিভা গড় পিতাৰ নাম: ৰবীন গড় ঘৰ নং : 97 বয়স : 28 লিঙ্গ : মহিলা	CZH0445478 ফটো উপলব্ধ	194 নাম : নকুল গড় পিতাৰ নাম: মনোহৰ গড় ঘৰ নং : 97 বয়স : 28 লিঙ্গ : পুৰুষ	CZH0557264 ফটো উপলব্ধ	195 নাম : বৰ্ষা গড় পিতাৰ নাম: ৰবীন গড় ঘৰ নং : 97 বয়স : 26 লিঙ্গ : মহিলা	CZH0464446 ফটো উপলব্ধ
196 নাম : জ্যোতি গড় পিতাৰ নাম: ৰবীন গড় ঘৰ নং : 97 বয়স : 24 লিঙ্গ : মহিলা	SEW0053561 ফটো উপলব্ধ	197 নাম : ৰুক্মিণী নায়ক স্বামীৰ নাম: জগত ঘৰ নং : ৯৮ বয়স : 66 লিঙ্গ : মহিলা	CZH1491174 ফটো উপলব্ধ	198 নাম : ফুলমনি গড় স্বামীৰ নাম: মনোহৰ গড় ঘৰ নং : ৯৮ বয়স : 55 লিঙ্গ : মহিলা	CZH1491163 ফটো উপলব্ধ
199 নাম : উষা গড় স্বামীৰ নাম: বিজয় গড় ঘৰ নং : 98 বয়স : 48 লিঙ্গ : মহিলা	CZH1491243 ফটো উপলব্ধ	200 নাম : ৰাসাল নায়ক পিতাৰ নাম: জগত ঘৰ নং : ৯৮ বয়স : 46 লিঙ্গ : পুৰুষ	CZH1491185 ফটো উপলব্ধ	201 নাম : পিঙ্কী নায়ক স্বামীৰ নাম: ৰাসাল নায়ক ঘৰ নং : ৯৮ বয়স : 43 লিঙ্গ : মহিলা	CZH1491196 ফটো উপলব্ধ
202 নাম : কাৰ্তিক নায়ক পিতাৰ নাম: জগত ঘৰ নং : ৯৮ বয়স : 43 লিঙ্গ : পুৰুষ	CZH1491209 ফটো উপলব্ধ	203 নাম : লক্ষ্মী নায়ক স্বামীৰ নাম: কাৰ্তিক নায়ক ঘৰ নং : 98 বয়স : 42 লিঙ্গ : মহিলা	CZH1453612 ফটো উপলব্ধ	204 নাম : বিশ্বনাথ পনিকা পিতাৰ নাম: ভদু পনিকা ঘৰ নং : 98 বয়স : 36 লিঙ্গ : পুৰুষ	CZH0287573 ফটো উপলব্ধ
205 নাম : ৰিতা নায়ক স্বামীৰ নাম: ৰাখাল নায়ক ঘৰ নং : 98 বয়স : 31 লিঙ্গ : মহিলা	CZH0465492 ফটো উপলব্ধ	206 নাম : সহোদেৱ গৌড় পিতাৰ নাম: মনুহৰ গৌড় ঘৰ নং : ৯৮ বয়স : 30 লিঙ্গ : পুৰুষ	CZH0187948 ফটো উপলব্ধ	207 নাম : ৰুহিত নায়ক পিতাৰ নাম: ৰাখাল নায়ক ঘৰ নং : 98 বয়স : 25 লিঙ্গ : পুৰুষ	CZH0547000 ফটো উপলব্ধ
208 নাম : চনিয়া নায়ক পিতাৰ নাম: কাৰ্তিক নায়ক ঘৰ নং : 98 বয়স : 23 লিঙ্গ : মহিলা	CZH1179142 ফটো উপলব্ধ	209 নাম : বিজয় গড় পিতাৰ নাম: বিচাছ ঘৰ নং : 98k বয়স : 55 লিঙ্গ : পুৰুষ	CZH1491232 ফটো উপলব্ধ	210 নাম : সৰশ্বতী গড় স্বামীৰ নাম: বিজয় গড় ঘৰ নং : 98k বয়স : 48 লিঙ্গ : মহিলা	CZH1491254 ফটো উপলব্ধ



211 নাম : শান্তী গড় পিতাৰ নাম: বিচাহ ঘৰ নং : 98k বয়স : 46 লিঙ্গ : মহিলা	CZH1491265 ফটো উপলব্ধ	212 নাম : বীশা গড় পিতাৰ নাম: বিজয় গড় ঘৰ নং : 98k বয়স : 25 লিঙ্গ : মহিলা	CZH0464701 ফটো উপলব্ধ	213 নাম : কৃষ্ণ গৌড় পিতাৰ নাম: বিজয় গৌড় ঘৰ নং : 98 ক বয়স : 22 লিঙ্গ : পুৰুষ	CZH1786508 ফটো উপলব্ধ
E 214 নাম : সুৰচি কৰ্মকাৰ স্বামীৰ নাম: অচন কুমাৰ কৰ্মকাৰ ঘৰ নং : ৯৯ বয়স : 61 লিঙ্গ : মহিলা	CZH1491276 ফটো উপলব্ধ	215 নাম : প্রদীপ গড় পিতাৰ নাম: বানীও গড় ঘৰ নং : ৯৯ বয়স : 49 লিঙ্গ : পুৰুষ	CZH1491312 ফটো উপলব্ধ	216 নাম : মামনী গড় স্বামীৰ নাম: প্রদীপ গড় ঘৰ নং : ৯৯ বয়স : 44 লিঙ্গ : মহিলা	CZH1491323 ফটো উপলব্ধ
217 নাম : বিষ্ণু কৰ্মকাৰ পিতাৰ নাম: অচন কুমাৰ কৰ্মকাৰ ঘৰ নং : ৯৯ বয়স : 41 লিঙ্গ : পুৰুষ	CZH1491287 ফটো উপলব্ধ	218 নাম : প্রথমী কৰ্মকাৰ স্বামীৰ নাম: বিষ্ণু কৰ্মকাৰ ঘৰ নং : ৯৯ বয়স : 39 লিঙ্গ : মহিলা	CZH1491298 ফটো উপলব্ধ	219 নাম : বীনা গড় পিতাৰ নাম: বানীও গড় ঘৰ নং : 99 বয়স : 38 লিঙ্গ : মহিলা	CZH0465534 ফটো উপলব্ধ
220 নাম : জিতেন গড় পিতাৰ নাম: বানীও গড় ঘৰ নং : 99 বয়স : 32 লিঙ্গ : পুৰুষ	CZH0446088 ফটো উপলব্ধ	221 নাম : অন কৰ্মকাৰ স্বামীৰ নাম: বিষ্ণু কৰ্মকাৰ ঘৰ নং : 100 বয়স : 39 লিঙ্গ : মহিলা	CZH1808963 ফটো উপলব্ধ	222 নাম : লক্ষীনাথ গড় পিতাৰ নাম: বিৰচা গড় ঘৰ নং : ১০০ক বয়স : 31 লিঙ্গ : পুৰুষ	CZH0193763 ফটো উপলব্ধ
223 নাম : প্রমিলা গড় স্বামীৰ নাম: বাতিয়া ঘৰ নং : 100k বয়স : 66 লিঙ্গ : মহিলা	CZH1491356 ফটো উপলব্ধ	224 নাম : চুন গড় পিতাৰ নাম: বাতিয়া ঘৰ নং : 100কে বয়স : 35 লিঙ্গ : পুৰুষ	CZH1491367 ফটো উপলব্ধ	225 নাম : গীতা গড় স্বামীৰ নাম: চুন গড় ঘৰ নং : 100k বয়স : 27 লিঙ্গ : মহিলা	CZH1491378 ফটো উপলব্ধ
226 নাম : প্রবীন গড় পিতাৰ নাম: বিৰছা গড় ঘৰ নং : 100ক বয়স : 36 লিঙ্গ : পুৰুষ	CZH0452094 ফটো উপলব্ধ	227 নাম : মুন গড় পিতাৰ নাম: ৰতিয়া গড় ঘৰ নং : 100ক বয়স : 34 লিঙ্গ : পুৰুষ	CZH0002287 ফটো উপলব্ধ	228 নাম : অজয় গৌড় পিতাৰ নাম: বীশা গৌড় ঘৰ নং : 100 ক বয়স : 32 লিঙ্গ : পুৰুষ	CZH1786482 ফটো উপলব্ধ
229 নাম : সনীলা ভূমীজ স্বামীৰ নাম: লক্ষীনাথ গড় ঘৰ নং : 100 ক বয়স : 25 লিঙ্গ : মহিলা	CZH0452128 ফটো উপলব্ধ	230 নাম : দিলীপ কৰ্মকাৰ পিতাৰ নাম: পিতাম্বৰ ঘৰ নং : ১০১ বয়স : 57 লিঙ্গ : পুৰুষ	CZH1491389 ফটো উপলব্ধ	231 নাম : সুমী কৰ্মকাৰ স্বামীৰ নাম: দিলিপ ঘৰ নং : ১০১ বয়স : 55 লিঙ্গ : মহিলা	CZH1491390 ফটো উপলব্ধ
232 নাম : জিত কৰ্মকাৰ পিতাৰ নাম: দিলীপ ঘৰ নং : ১০১ বয়স : 37 লিঙ্গ : পুৰুষ	CZH1491414 ফটো উপলব্ধ	233 নাম : নিতা কৰ্মকাৰ স্বামীৰ নাম: জিত কৰ্মকাৰ ঘৰ নং : ১০১ বয়স : 32 লিঙ্গ : মহিলা	CZH1786771 ফটো উপলব্ধ	R 234 নাম : নিতা কৰ্মকাৰ স্বামীৰ নাম: জিত ঘৰ নং : ১০১ বয়স : 32 লিঙ্গ : মহিলা	CZH1789551 ফটো উপলব্ধ
235 নাম : বিশ্বজিৎ কৰ্মকাৰ পিতাৰ নাম: দিলিপ কৰ্মকাৰ ঘৰ নং : 101 বয়স : 27 লিঙ্গ : পুৰুষ	CZH0287771 ফটো উপলব্ধ	236 নাম : চুমি কৰ্মকাৰ স্বামীৰ নাম: বিশ্বজিৎ কৰ্মকাৰ ঘৰ নং : 101 বয়স : 23 লিঙ্গ : মহিলা	CZH1804756 ফটো উপলব্ধ	E 237 নাম : শখিলা গড় স্বামীৰ নাম: বিৰচা গড় ঘৰ নং : 102 বয়স : 51 লিঙ্গ : মহিলা	CZH1491469 ফটো উপলব্ধ
238 নাম : বীমা গড় স্বামীৰ নাম: অজয় গড় ঘৰ নং : 102 বয়স : 33 লিঙ্গ : মহিলা	CZH0449355 ফটো উপলব্ধ	239 নাম : দিলীপ গড় পিতাৰ নাম: ৰাজু গড় ঘৰ নং : 102k বয়স : 28 লিঙ্গ : পুৰুষ	CZH0449058 ফটো উপলব্ধ	240 নাম : সঞ্জা গড় স্বামীৰ নাম: ৰাজু গড় ঘৰ নং : ১০২ক বয়স : 47 লিঙ্গ : মহিলা	CZH1491492 ফটো উপলব্ধ



241 নাম : শশিলা কৰ্মকাৰ স্বামীৰ নাম : হেমচন্দ্ৰ ঘৰ নং : ১০৩ বয়স : 59 লিঙ্গ : মহিলা	CZH1491505 ফটো উপলব্ধ	242 নাম : বাবল কৰ্মকাৰ পিতাৰ নাম : হেমচন্দ্ৰ ঘৰ নং : ১০৩ বয়স : 37 লিঙ্গ : পুৰুষ	CZH1491516 ফটো উপলব্ধ	243 নাম : বিপুল কৰ্মকাৰ পিতাৰ নাম : হেমচন্দ্ৰ কৰ্মকাৰ ঘৰ নং : 103 বয়স : 37 লিঙ্গ : পুৰুষ	CZH0286443 ফটো উপলব্ধ
244 নাম : অঞ্জনা কৰ্মকাৰ স্বামীৰ নাম : বিপুল কৰ্মকাৰ ঘৰ নং : 103 বয়স : 33 লিঙ্গ : মহিলা	CZH0281790 ফটো উপলব্ধ	# 245 নাম : বুধনী গড় স্বামীৰ নাম : মনবত ঘৰ নং : ১০৪ বয়স : 57 লিঙ্গ : মহিলা	CZH1491527 ফটো উপলব্ধ	E 246 নাম : সুবতী গড় স্বামীৰ নাম : মনবত ঘৰ নং : ১০৪ বয়স : 55 লিঙ্গ : মহিলা	CZH1491538 ফটো উপলব্ধ
R 247 নাম : বাৰ্জেশ গড় অন্যান্য : বিশাল গড় ঘৰ নং : 104 বয়স : 40 লিঙ্গ : পুৰুষ	CZH1503911 ফটো উপলব্ধ	248 নাম : বাৰ্জেশ গড় পিতাৰ নাম : বিষ্ণু গড় ঘৰ নং : ১০৪ বয়স : 39 লিঙ্গ : পুৰুষ	CZH1769611 ফটো উপলব্ধ	249 নাম : চিলা গড় মাতৃৰ নাম : বুধনী গড় ঘৰ নং : 104 বয়স : 38 লিঙ্গ : মহিলা	CZH1503853 ফটো উপলব্ধ
250 নাম : আকবীৰ গড় পিতাৰ নাম : মনবত ঘৰ নং : ১০৪ বয়স : 37 লিঙ্গ : পুৰুষ	CZH1491549 ফটো উপলব্ধ	R 251 নাম : সুমন গড় স্বামীৰ নাম : আকবীৰ ঘৰ নং : ১০৪ বয়স : 30 লিঙ্গ : মহিলা	CZH1764984 ফটো উপলব্ধ	252 নাম : সুমন গড় স্বামীৰ নাম : আকবীৰ গড় ঘৰ নং : 104 বয়স : 30 লিঙ্গ : মহিলা	SEW0096305 ফটো উপলব্ধ
253 নাম : বিশাল গড় পিতাৰ নাম : মনবত গড় ঘৰ নং : 104 বয়স : 28 লিঙ্গ : পুৰুষ	CZH0554758 ফটো উপলব্ধ	254 নাম : বগাধৰ মহন পিতাৰ নাম : পূৰ্বেশ্বৰ মহন ঘৰ নং : 105 বয়স : 59 লিঙ্গ : পুৰুষ	CZH1491618 ফটো উপলব্ধ	255 নাম : নীৰ মহন স্বামীৰ নাম : বগাধৰ মহন ঘৰ নং : 105 বয়স : 57 লিঙ্গ : মহিলা	CZH1491629 ফটো উপলব্ধ
E 256 নাম : চুত তান্তি পিতাৰ নাম : কাতিক ঘৰ নং : ১০৫ বয়স : 47 লিঙ্গ : পুৰুষ	CZH1491583 ফটো উপলব্ধ	257 নাম : মহেশ তান্তি পিতাৰ নাম : কাতিক ঘৰ নং : ১০৫ বয়স : 45 লিঙ্গ : পুৰুষ	CZH1491607 ফটো উপলব্ধ	258 নাম : চম্পাৰতী মহন পিতাৰ নাম : হেমন্ত মহন ঘৰ নং : 105 বয়স : 36 লিঙ্গ : মহিলা	CZH0011173 ফটো উপলব্ধ
259 নাম : কৃষ্ণা মহন পিতাৰ নাম : বগাধৰ মহন ঘৰ নং : ১০৫ বয়স : 32 লিঙ্গ : মহিলা	CZH1729891 ফটো উপলব্ধ	260 নাম : সঞ্জয় তাঁতী অন্যান্য : অনামিকা তাঁতী ঘৰ নং : 105 বয়স : 32 লিঙ্গ : পুৰুষ	SEW0095695 ফটো উপলব্ধ	261 নাম : মাইনী মহন পিতাৰ নাম : বগাধৰ মহন ঘৰ নং : 105 বয়স : 29 লিঙ্গ : মহিলা	CZH1729904 ফটো উপলব্ধ
262 নাম : অনামিকা তাঁতী স্বামীৰ নাম : সঞ্জয় তাঁতী ঘৰ নং : 105 বয়স : 28 লিঙ্গ : মহিলা	SEW0095596 ফটো উপলব্ধ	E 263 নাম : বাদল তাঁতী পিতাৰ নাম : পূৰ্বেশ্বৰ ঘৰ নং : ১০৬ বয়স : 64 লিঙ্গ : পুৰুষ	CZH1491641 ফটো উপলব্ধ	264 নাম : শান্তি তাঁতী স্বামীৰ নাম : বাদল ঘৰ নং : ১০৬ বয়স : 60 লিঙ্গ : মহিলা	CZH1491652 ফটো উপলব্ধ
265 নাম : বিবিধৰ মহন পিতাৰ নাম : পূৰ্বেশ্বৰ মহন ঘৰ নং : 106 বয়স : 49 লিঙ্গ : পুৰুষ	CZH1491674 ফটো উপলব্ধ	266 নাম : লাভণ্য মহন স্বামীৰ নাম : বিবিধৰ মহন ঘৰ নং : 106 বয়স : 45 লিঙ্গ : মহিলা	CZH1491685 ফটো উপলব্ধ	267 নাম : সঞ্জীৱ তাঁতী পিতাৰ নাম : বাদল ঘৰ নং : ১০৬ বয়স : 37 লিঙ্গ : পুৰুষ	CZH1491663 ফটো উপলব্ধ
# 268 নাম : শিল্পা মহন পিতাৰ নাম : বিবিধৰ মোৰন ঘৰ নং : 106 বয়স : 23 লিঙ্গ : মহিলা	CZH1786524 ফটো উপলব্ধ	269 নাম : গীতমনী মহন পিতাৰ নাম : বিবিধৰ মহন ঘৰ নং : ১০৬ বয়স : 22 লিঙ্গ : মহিলা	CZH1788355 ফটো উপলব্ধ	270 নাম : হিতলী মহন পিতাৰ নাম : পূৰ্বেশ্বৰ মহন ঘৰ নং : ১০৭ বয়স : 69 লিঙ্গ : মহিলা	CZH1491721 ফটো উপলব্ধ

271 নাম : কুসুম মহন পিতাৰ নাম: পুদেশ্বৰ মহন ঘৰ নং : 109 বয়স : 47 লিঙ্গ : মহিলা	CZH1491732 ফটো উপলব্ধ	272 নাম : ভন মহন পিতাৰ নাম: পুদেশ্বৰ মহন ঘৰ নং : 107 বয়স : 44 লিঙ্গ : মহিলা	CZH1491743 ফটো উপলব্ধ	273 নাম : মঞ্জলা মহন পিতাৰ নাম: পুদেশ্বৰ মহন ঘৰ নং : 109 বয়স : 41 লিঙ্গ : মহিলা	CZH1491754 ফটো উপলব্ধ
274 নাম : বুবল মহন পিতাৰ নাম: পুদেশ্বৰ মহন ঘৰ নং : 109 বয়স : 37 লিঙ্গ : পুৰুষ	CZH1491765 ফটো উপলব্ধ	E 275 নাম : লাল তাতি পিতাৰ নাম: পৰদৌচি ঘৰ নং : 108 বয়স : 59 লিঙ্গ : পুৰুষ	CZH1491776 ফটো উপলব্ধ	276 নাম : দেবাৰী তাতি স্বামীৰ নাম: লাল ঘৰ নং : 108 বয়স : 54 লিঙ্গ : মহিলা	CZH1491787 ফটো উপলব্ধ
277 নাম : বুকমণি গড় স্বামীৰ নাম: নৰেন গড় ঘৰ নং : 108 বয়স : 50 লিঙ্গ : মহিলা	CZH1491801 ফটো উপলব্ধ	278 নাম : চমিৰ তাঁতি পিতাৰ নাম: লাল তাঁতি ঘৰ নং : 108 বয়স : 34 লিঙ্গ : পুৰুষ	CZH0007807 ফটো উপলব্ধ	279 নাম : ৰাখি তাঁতী পিতাৰ নাম: ৰাজকিশোৰ তাঁতী ঘৰ নং : 108 বয়স : 33 লিঙ্গ : মহিলা	CZH0557256 ফটো উপলব্ধ
280 নাম : পদ্মা গড় স্বামীৰ নাম: ৰাজীৰ গড় ঘৰ নং : 108 বয়স : 32 লিঙ্গ : মহিলা	CZH0211177 ফটো উপলব্ধ	281 নাম : ৰাজীৰ গড় পিতাৰ নাম: নৰেন গড় ঘৰ নং : 108 বয়স : 27 লিঙ্গ : পুৰুষ	CZH0464487 ফটো উপলব্ধ	S 282 নাম : গৌতম গড় পিতাৰ নাম: নৰেন গড় ঘৰ নং : 108 বয়স : 27 লিঙ্গ : পুৰুষ	CZH0452052 ফটো উপলব্ধ
S 283 নাম : ভাৰতী গড় স্বামীৰ নাম: গৌতম গড় ঘৰ নং : 108 বয়স : 27 লিঙ্গ : মহিলা	CZH1788827 ফটো উপলব্ধ	284 নাম : পুচটম গড় পিতাৰ নাম: নৰেন গড় ঘৰ নং : 108 বয়স : 24 লিঙ্গ : পুৰুষ	SEW0055590 ফটো উপলব্ধ	285 নাম : বিনোদ উৰাং পিতাৰ নাম: লেট বীৰা উৰাং ঘৰ নং : 109 বয়স : 42 লিঙ্গ : পুৰুষ	CZH0287920 ফটো উপলব্ধ
286 নাম : ববিতা উৰাং স্বামীৰ নাম: বিনোদ উৰাং ঘৰ নং : 108 বয়স : 37 লিঙ্গ : মহিলা	CZH0008177 ফটো উপলব্ধ	287 নাম : বিষ্ণু উৰাং পিতাৰ নাম: বৰচা উৰাং ঘৰ নং : 108 বয়স : 37 লিঙ্গ : পুৰুষ	CZH0008219 ফটো উপলব্ধ	288 নাম : ববিতা উৰাং স্বামীৰ নাম: বিষ্ণু উৰাং ঘৰ নং : 108 বয়স : 33 লিঙ্গ : মহিলা	CZH0008359 ফটো উপলব্ধ
289 নাম : বিপিকা গড় স্বামীৰ নাম: বলোৰাম গড় ঘৰ নং : 109 বয়স : 26 লিঙ্গ : মহিলা	CZH0426387 ফটো উপলব্ধ	#2 290 নাম : কৰবী ফুকন স্বামীৰ নাম: জীৱকান্ত ফুকন ঘৰ নং : 109 বয়স : 59 লিঙ্গ : মহিলা	CZH1491867 ফটো উপলব্ধ	# 291 নাম : ববী গগৈ ফুকন স্বামীৰ নাম: প্ৰফুল্ল ফুকন ঘৰ নং : 109 বয়স : 39 লিঙ্গ : মহিলা	CZH1491425 ফটো উপলব্ধ
# 292 নাম : প্ৰফুল্ল ফুকন পিতাৰ নাম: জীৱকান্ত ফুকন ঘৰ নং : 109 বয়স : 45 লিঙ্গ : পুৰুষ	CZH1491903 ফটো উপলব্ধ	293 নাম : বলোৰাম গড় পিতাৰ নাম: বিষ্ণু গড় ঘৰ নং : 109 বয়স : 49 লিঙ্গ : পুৰুষ	CZH1491914 ফটো উপলব্ধ	294 নাম : ৰূপা গড় স্বামীৰ নাম: বলোৰাম গড় ঘৰ নং : 109 বয়স : 44 লিঙ্গ : মহিলা	CZH1491925 ফটো উপলব্ধ
295 নাম : বুদ্ধেশ্বৰী ফুকন স্বামীৰ নাম: জীৱকান্ত ঘৰ নং : 109 বয়স : 64 লিঙ্গ : মহিলা	CZH1491856 ফটো উপলব্ধ	#2 296 নাম : জীতেন ফুকন পিতাৰ নাম: জীৱকান্ত ফুকন ঘৰ নং : 109 বয়স : 51 লিঙ্গ : পুৰুষ	CZH1491878 ফটো উপলব্ধ	#2 297 নাম : চন্দ্ৰমা ফুকন স্বামীৰ নাম: জীতেন ফুকন ঘৰ নং : 109 বয়স : 47 লিঙ্গ : মহিলা	CZH1491889 ফটো উপলব্ধ
#2 298 নাম : বাবল ফুকন পিতাৰ নাম: জীৱকান্ত ঘৰ নং : 109 বয়স : 47 লিঙ্গ : পুৰুষ	CZH1491890 ফটো উপলব্ধ	#2 299 নাম : ৰস্না ফুকন স্বামীৰ নাম: বাবল ফুকন ঘৰ নং : 109 বয়স : 43 লিঙ্গ : মহিলা	CZH1491936 ফটো উপলব্ধ	300 নাম : ভৰত কৰ্মকাৰ পিতাৰ নাম: ৰমেশ ঘৰ নং : 110 বয়স : 54 লিঙ্গ : পুৰুষ	CZH1491947 ফটো উপলব্ধ



301 নাম : চৰিতা কৰ্মকাৰ স্বামীৰ নাম: ভৰত ঘৰ নং : ১১০ বয়স : 49 লিঙ্গ : মহিলা	CZH1491958 ফটো উপলব্ধ	302 নাম : বিকাশ কৰ্মকাৰ পিতাৰ নাম: ভৰত কৰ্মকাৰ ঘৰ নং : 110 বয়স : 29 লিঙ্গ : পুৰুষ	CZH1467851 ফটো উপলব্ধ	303 নাম : চৰিতা কৰ্মকাৰ স্বামীৰ নাম: বিকাশ কৰ্মকাৰ ঘৰ নং : 110 বয়স : 29 লিঙ্গ : মহিলা	SEW0097196 ফটো উপলব্ধ
304 নাম : মনিশা কৰ্মকাৰ পিতাৰ নাম: ভৰত কৰ্মকাৰ ঘৰ নং : 110 বয়স : 22 লিঙ্গ : মহিলা	SEW0055442 ফটো উপলব্ধ	E 305 নাম : পোনা নায়ক পিতাৰ নাম: কাচিমাৰ্থ ঘৰ নং : 69 বয়স : 69 লিঙ্গ : পুৰুষ	CZH1491981 ফটো উপলব্ধ	306 নাম : ৰিপিক গড় পিতাৰ নাম: গোবিন্দ গড় ঘৰ নং : 111 বয়স : 34 লিঙ্গ : পুৰুষ	CZH0464214 ফটো উপলব্ধ
307 নাম : তিলেশ্বৰ নায়ক পিতাৰ নাম: পুণা নায়ক ঘৰ নং : 111 বয়স : 30 লিঙ্গ : পুৰুষ	CZH0557223 ফটো উপলব্ধ	308 নাম : মাধুৰী নায়ক স্বামীৰ নাম: তিলেশ্বৰ নায়ক ঘৰ নং : 111 বয়স : 30 লিঙ্গ : মহিলা	CZH1467638 ফটো উপলব্ধ	309 নাম : গীতামণি গড় স্বামীৰ নাম: সঞ্জীৱ গড় ঘৰ নং : ১১১ বয়স : 23 লিঙ্গ : মহিলা	CZH1787415 ফটো উপলব্ধ
310 নাম : গোলাপ গড় পিতাৰ নাম: গেৰু গড় ঘৰ নং : 111ক বয়স : 49 লিঙ্গ : পুৰুষ	CZH1492019 ফটো উপলব্ধ	311 নাম : গীতা গড় স্বামীৰ নাম: গোলাপ গড় ঘৰ নং : 111ক বয়স : 44 লিঙ্গ : মহিলা	CZH1492020 ফটো উপলব্ধ	312 নাম : হৰিপ্ৰসাদ শৰ্মা পিতাৰ নাম: জয় নাৰায়ণ শৰ্মা ঘৰ নং : 112 বয়স : 81 লিঙ্গ : পুৰুষ	CZH1492031 ফটো উপলব্ধ
313 নাম : কৈশ্যালা শৰ্মা স্বামীৰ নাম: হৰিপ্ৰসাদ শৰ্মা ঘৰ নং : 112 বয়স : 71 লিঙ্গ : মহিলা	CZH1492042 ফটো উপলব্ধ	314 নাম : লক্ষণ শৰ্মা পিতাৰ নাম: চন্দ্ৰমনি ঘৰ নং : ১১২ বয়স : 54 লিঙ্গ : পুৰুষ	CZH1492053 ফটো উপলব্ধ	315 নাম : সাবিত্ৰী শৰ্মা স্বামীৰ নাম: লক্ষণ শৰ্মা ঘৰ নং : ১১২ বয়স : 51 লিঙ্গ : মহিলা	CZH1492064 ফটো উপলব্ধ
316 নাম : সাগৰ শৰ্মা পিতাৰ নাম: লক্ষণ শৰ্মা ঘৰ নং : ১১২ বয়স : 30 লিঙ্গ : পুৰুষ	CZH1496486 ফটো উপলব্ধ	317 নাম : বিহুৱা গড় পিতাৰ নাম: গেৰু ঘৰ নং : 113 বয়স : 47 লিঙ্গ : পুৰুষ	CZH1492097 ফটো উপলব্ধ	318 নাম : চুকমনি গড় স্বামীৰ নাম: বিহুৱা গড় ঘৰ নং : 113 বয়স : 44 লিঙ্গ : মহিলা	CZH1492100 ফটো উপলব্ধ
319 নাম : ধনঞ্জয় মহন পিতাৰ নাম: মতিকাান্ত মহন ঘৰ নং : ১১৩ বয়স : 33 লিঙ্গ : পুৰুষ	CZH0011174 ফটো উপলব্ধ	# 320 নাম : ফুল গড় স্বামীৰ নাম: বিজয় গড় ঘৰ নং : 113 বয়স : 31 লিঙ্গ : মহিলা	CZH1799857 ফটো উপলব্ধ	321 নাম : ৰনি মোহন স্বামীৰ নাম: ধনঞ্জয় মহন ঘৰ নং : 113 বয়স : 27 লিঙ্গ : মহিলা	CZH0288092 ফটো উপলব্ধ
322 নাম : বিজয় গড় পিতাৰ নাম: বিহুৱা গড় ঘৰ নং : 113 বয়স : 26 লিঙ্গ : পুৰুষ	SEW0000265 ফটো উপলব্ধ	323 নাম : মতি মহন পিতাৰ নাম: দীন মহন ঘৰ নং : 113ক বয়স : 59 লিঙ্গ : পুৰুষ	CZH1492111 ফটো উপলব্ধ	E 324 নাম : মদন গগৈ পিতাৰ নাম: ভদ্ৰেশ্বৰ ঘৰ নং : ১১৩ক বয়স : 73 লিঙ্গ : পুৰুষ	CZH1492133 ফটো উপলব্ধ
325 নাম : সুবন্তী মহন স্বামীৰ নাম: মতিকাান্ত মহন ঘৰ নং : ১১৩ক বয়স : 55 লিঙ্গ : মহিলা	CZH1492122 ফটো উপলব্ধ	326 নাম : জগৰনাথ চৌবে পিতাৰ নাম: ভগতি চৌবে ঘৰ নং : ১১৪ বয়স : 73 লিঙ্গ : পুৰুষ	CZH1492144 ফটো উপলব্ধ	327 নাম : বসুন্ধাৰা চৌবে স্বামীৰ নাম: বসুন্ধাৰা চৌবে ঘৰ নং : ১১৪ বয়স : 59 লিঙ্গ : মহিলা	CZH1492155 ফটো উপলব্ধ
328 নাম : বীনা টোবে স্বামীৰ নাম: জগৰনাথ টোবে ঘৰ নং : ১১৪ বয়স : 55 লিঙ্গ : মহিলা	CZH1492166 ফটো উপলব্ধ	329 নাম : সুনীতা চৌবে পিতাৰ নাম: জগৰনাথ চৌবে ঘৰ নং : ১১৪ বয়স : 38 লিঙ্গ : মহিলা	CZH1492177 ফটো উপলব্ধ	330 নাম : সুৰজ চৌবে পিতাৰ নাম: জগৰনাথ চৌবে ঘৰ নং : ১১৪ বয়স : 34 লিঙ্গ : পুৰুষ	CZH0013078 ফটো উপলব্ধ



331 নাম : চিলা চৌৱে স্বামীৰ নাম: সুৰজ চৌৱে ঘৰ নং : ১১৪ বয়স : 32 লিঙ্গ : মহিলা	CZH0013169 ফটো উপলব্ধ	#2 332 নাম : জয় চৌৱে পিতাৰ নাম: জগৰনাথ চৌৱে চৌৱে ঘৰ নং : ১১৪ বয়স : 30 লিঙ্গ : পুৰুষ	CZH0013177 ফটো উপলব্ধ	333 নাম : বিতু চৌবে পিতাৰ নাম: জগৰনাথ চৌবে JAGARNATH CHOUBEY ঘৰ নং : 114 বয়স : 26 লিঙ্গ : পুৰুষ	CZH0287912 ফটো উপলব্ধ
334 নাম : সুমিত্ৰা গগৈ স্বামীৰ নাম: মদন গগৈ ঘৰ নং : ১১৫ বয়স : 64 লিঙ্গ : মহিলা	CZH1492199 ফটো উপলব্ধ	335 নাম : দুখী তাতি পিতাৰ নাম: অণ্ড ঘৰ নং : ১১৫ বয়স : 58 লিঙ্গ : পুৰুষ	CZH1492188 ফটো উপলব্ধ	336 নাম : সত্যনাথ গগৈ পিতাৰ নাম: মদন গগৈ ঘৰ নং : ১১৫ বয়স : 51 লিঙ্গ : পুৰুষ	CZH1492202 ফটো উপলব্ধ
337 নাম : নীতু গগৈ স্বামীৰ নাম: সত্যনাথ গগৈ ঘৰ নং : ১১৫ বয়স : 49 লিঙ্গ : মহিলা	CZH1492213 ফটো উপলব্ধ	338 নাম : কুমুদ গগৈ পিতাৰ নাম: মদন গগৈ ঘৰ নং : 115 বয়স : 47 লিঙ্গ : পুৰুষ	CZH1492224 ফটো উপলব্ধ	339 নাম : ৰুহিনী গগৈ পিতাৰ নাম: মদন ঘৰ নং : ১১৫ বয়স : 45 লিঙ্গ : পুৰুষ	CZH1492235 ফটো উপলব্ধ
340 নাম : শেৱালী গগৈ স্বামীৰ নাম: কুমুদ গগৈ ঘৰ নং : ১১৫ বয়স : 44 লিঙ্গ : মহিলা	CZH1729755 ফটো উপলব্ধ	341 নাম : বিজয় গগৈ স্বামীৰ নাম: ৰোহিণী গগৈ ঘৰ নং : ১১৫ বয়স : 36 লিঙ্গ : মহিলা	CZH1729880 ফটো উপলব্ধ	342 নাম : থানেশ্বৰী গগৈ স্বামীৰ নাম: ফনিধৰ ঘৰ নং : ১১৫ক বয়স : 69 লিঙ্গ : মহিলা	CZH1492279 ফটো উপলব্ধ
343 নাম : দিব্যজ্যোতি গগৈ পিতাৰ নাম: ফনিধৰ ঘৰ নং : ১১৫ক বয়স : 51 লিঙ্গ : পুৰুষ	CZH1492280 ফটো উপলব্ধ	344 নাম : তুলপ্ৰভা গগৈ স্বামীৰ নাম: দিব্যজ্যোতি গগৈ ঘৰ নং : ১১৫ক বয়স : 49 লিঙ্গ : মহিলা	CZH1492291 ফটো উপলব্ধ	345 নাম : ভুটংগা চৰৰ পিতাৰ নাম: ভিমা ঘৰ নং : ১১৬ বয়স : 47 লিঙ্গ : পুৰুষ	CZH1492304 ফটো উপলব্ধ
346 নাম : মঞ্জু শুভ্ৰা স্বামীৰ নাম: ৰাজেশ শুভ্ৰা ঘৰ নং : 116 বয়স : 31 লিঙ্গ : মহিলা	CZH1467877 ফটো উপলব্ধ	347 নাম : শতাদী গগৈ পিতাৰ নাম: লেট জ্যোতি প্ৰচাদ গগৈ ঘৰ নং : 116ক বয়স : 22 লিঙ্গ : মহিলা	CZH1453422 ফটো উপলব্ধ	348 নাম : উমানিশা গগৈ স্বামীৰ নাম: জ্যোতি প্ৰসাদ গগৈ ঘৰ নং : ১১৬ক বয়স : 44 লিঙ্গ : মহিলা	CZH1492326 ফটো উপলব্ধ
349 নাম : ডিম্বেশ্বৰ গগৈ পিতাৰ নাম: সুখৰাম গগৈ ঘৰ নং : 117 বয়স : 74 লিঙ্গ : পুৰুষ	CZH1492360 ফটো উপলব্ধ	350 নাম : বিচক্ৰী গগৈ স্বামীৰ নাম: ডিম্বেশ্বৰ গগৈ ঘৰ নং : 117 বয়স : 64 লিঙ্গ : মহিলা	CZH1492371 ফটো উপলব্ধ	351 নাম : চুৰেন বৰাইক পিতাৰ নাম: চুলোকান্ত ঘৰ নং : ১১৭ বয়স : 61 লিঙ্গ : পুৰুষ	CZH1492337 ফটো উপলব্ধ
# 352 নাম : লক্ষ্মী বৰাইক স্বামীৰ নাম: চুৰেন ঘৰ নং : ১১৭ বয়স : 57 লিঙ্গ : মহিলা	CZH1492348 ফটো উপলব্ধ	353 নাম : সঞ্জয় বৰাইক পিতাৰ নাম: সুৰেন বৰাইক ঘৰ নং : 117 বয়স : 45 লিঙ্গ : পুৰুষ	CZH0554931 ফটো উপলব্ধ	354 নাম : সত্যজিত গগৈ পিতাৰ নাম: ডিম্বেশ্বৰ গগৈ ঘৰ নং : 117 বয়স : 41 লিঙ্গ : পুৰুষ	CZH1492382 ফটো উপলব্ধ
355 নাম : মমি গগৈ স্বামীৰ নাম: সত্যজিত গগৈ ঘৰ নং : 117 বয়স : 40 লিঙ্গ : মহিলা	CZH0011175 ফটো উপলব্ধ	356 নাম : বাবুল বৰাইক পিতাৰ নাম: চুৰেন ঘৰ নং : ১১৭ বয়স : 38 লিঙ্গ : পুৰুষ	CZH1492359 ফটো উপলব্ধ	357 নাম : বিজয় বৰাইক পিতাৰ নাম: চুৰেন বৰাইক ঘৰ নং : ১১৭ বয়স : 37 লিঙ্গ : পুৰুষ	CZH0014928 ফটো উপলব্ধ
358 নাম : জিনতি বৰাইক পিতাৰ নাম: চানী বৰাইক ঘৰ নং : 117 বয়স : 32 লিঙ্গ : মহিলা	CZH0554774 ফটো উপলব্ধ	359 নাম : বৰ্জিল বৰাইক পিতাৰ নাম: সুৰেন বৰাইক ঘৰ নং : 117 বয়স : 29 লিঙ্গ : পুৰুষ	SEW0018325 ফটো উপলব্ধ	360 নাম : প্ৰমিলা বৰাইক স্বামীৰ নাম: বিজয় বৰাইক ঘৰ নং : 117 বয়স : 28 লিঙ্গ : মহিলা	CZH0554865 ফটো উপলব্ধ

361 নাম : বোন্ট বৰাইক পিতাৰ নাম: সুৰেন বৰাইক ঘৰ নং : ১১৭ বয়স : 27 লিঙ্গ : পুৰুষ	CZH0015347 ফটো উপলব্ধ	362 নাম : কন্যা কুমাৰী গগৈ পিতাৰ নাম: ডিম্বেশ্বৰ গগৈ ঘৰ নং : ১১৭ক বয়স : 30 লিঙ্গ : মহিলা	CZH0011176 ফটো উপলব্ধ	363 নাম : চামেদাস পানিকা পিতাৰ নাম: বৃধু ঘৰ নং : ১১৮ বয়স : 55 লিঙ্গ : পুৰুষ	CZH1492406 ফটো উপলব্ধ
364 নাম : টংকেশ্বৰ গগৈ পিতাৰ নাম: সুঘৰাম ঘৰ নং : ১১৮ বয়স : 55 লিঙ্গ : পুৰুষ	CZH1492428 ফটো উপলব্ধ	365 নাম : বেখা গগৈ স্বামীৰ নাম: টংকেশ্বৰ ঘৰ নং : ১১৮ বয়স : 49 লিঙ্গ : মহিলা	CZH1492439 ফটো উপলব্ধ	366 নাম : পৰিসীতা গগৈ পিতাৰ নাম: টংকেশ্বৰ গগৈ ঘৰ নং : ১১৮ বয়স : 28 লিঙ্গ : মহিলা	CZH0015818 ফটো উপলব্ধ
367 নাম : প্ৰণামী গগৈ পিতাৰ নাম: টংকেশ্বৰ গগৈ ঘৰ নং : 118 বয়স : 27 লিঙ্গ : মহিলা	CZH0288423 ফটো উপলব্ধ	368 নাম : পংকজ গগৈ পিতাৰ নাম: টংকেশ্বৰ গগৈ ঘৰ নং : 118 বয়স : 25 লিঙ্গ : পুৰুষ	CZH0287623 ফটো উপলব্ধ	#2 369 নাম : আৰতি পানিকা পিতাৰ নাম: বৃধু ঘৰ নং : ১১৯ বয়স : 64 লিঙ্গ : পুৰুষ	CZH1492451 ফটো উপলব্ধ
370 নাম : সঞ্জীৱ পানিকা পিতাৰ নাম: আৰতি দাশ পানিকা ঘৰ নং : 119 বয়স : 31 লিঙ্গ : পুৰুষ	SEW0024661 ফটো উপলব্ধ	371 নাম : বেন পানিকা পিতাৰ নাম: গনেশ পানিকা ঘৰ নং : ১১৯ বয়স : 30 লিঙ্গ : মহিলা	CZH0011179 ফটো উপলব্ধ	372 নাম : ৰাজু কাওয়া জুগেন কাওয়া পিতাৰ নাম: জুগেন কাওয়া গগৈ ঘৰ নং : 119 বয়স : 28 লিঙ্গ : মহিলা	CZH0288142 ফটো উপলব্ধ
373 নাম : মিটল পানিকা মাতৃৰ নাম: আৰতি দাশ পানিকা ঘৰ নং : 119 বয়স : 28 লিঙ্গ : পুৰুষ	CZH1453307 ফটো উপলব্ধ	374 নাম : সুকান্তি সাবৰা পানিক স্বামীৰ নাম: মিটল পানিক ঘৰ নং : 119 বয়স : 23 লিঙ্গ : মহিলা	CZH1453406 ফটো উপলব্ধ	375 নাম : নলেশ্বৰ গগৈ পিতাৰ নাম: ভুটকা গগৈ ঘৰ নং : 120 বয়স : 67 লিঙ্গ : পুৰুষ	CZH1492519 ফটো উপলব্ধ
E 376 নাম : ধনদা গগৈ স্বামীৰ নাম: নলেশ্বৰ গগৈ ঘৰ নং : 120 বয়স : 61 লিঙ্গ : মহিলা	CZH1492520 ফটো উপলব্ধ	377 নাম : নিতু গগৈ পিতাৰ নাম: নলেশ্বৰ গগৈ ঘৰ নং : ১২০ বয়স : 47 লিঙ্গ : পুৰুষ	CZH1492531 ফটো উপলব্ধ	378 নাম : হিৰণ্য গগৈ স্বামীৰ নাম: নিতু গগৈ ঘৰ নং : ১২০ বয়স : 44 লিঙ্গ : মহিলা	CZH1492542 ফটো উপলব্ধ
379 নাম : বিতোপন গগৈ পিতাৰ নাম: নলেশ্বৰ গগৈ ঘৰ নং : 120 বয়স : 43 লিঙ্গ : পুৰুষ	CZH1492553 ফটো উপলব্ধ	380 নাম : লবিতা গগৈ স্বামীৰ নাম: বিতোপন গগৈ ঘৰ নং : 120 বয়স : 39 লিঙ্গ : মহিলা	CZH1492564 ফটো উপলব্ধ	381 নাম : স্নেহা গগৈ পিতাৰ নাম: বিতোপন গগৈ ঘৰ নং : 120 বয়স : 20 লিঙ্গ : মহিলা	SEW0055616 ফটো উপলব্ধ
382 নাম : ৰজনী নায়ক স্বামীৰ নাম: পৰেশ ঘৰ নং : ১২১ বয়স : 64 লিঙ্গ : মহিলা	CZH1492586 ফটো উপলব্ধ	383 নাম : অমৰ নায়ক পিতাৰ নাম: পৰেশ ঘৰ নং : ১২১ বয়স : 44 লিঙ্গ : পুৰুষ	CZH1492597 ফটো উপলব্ধ	384 নাম : দীপা নায়ক স্বামীৰ নাম: অমৰ ঘৰ নং : ১২১ বয়স : 41 লিঙ্গ : মহিলা	CZH1492611 ফটো উপলব্ধ
385 নাম : সুনীল ঘাঁচী পিতাৰ নাম: পৰেশ ঘাঁচী ঘৰ নং : ১২১ বয়স : 39 লিঙ্গ : পুৰুষ	CZH1492600 ফটো উপলব্ধ	386 নাম : দীপিকা ঘাচি পিতাৰ নাম: অজুব ধান ঘৰ নং : 121 বয়স : 37 লিঙ্গ : মহিলা	CZH1179175 ফটো উপলব্ধ	387 নাম : অমিত নায়ক পিতাৰ নাম: অমৰ নায়ক ঘৰ নং : 121 বয়স : 23 লিঙ্গ : পুৰুষ	CZH1467901 ফটো উপলব্ধ
388 নাম : ৰাভুল নায়ক পিতাৰ নাম: অমৰ নায়ক ঘৰ নং : 121 বয়স : 23 লিঙ্গ : পুৰুষ	CZH1756758 ফটো উপলব্ধ	389 নাম : আছমা নায়ক স্বামীৰ নাম: অমিত নায়ক ঘৰ নং : 121 বয়স : 23 লিঙ্গ : মহিলা	SEW0018598 ফটো উপলব্ধ	390 নাম : চোলো বৰাইক পিতাৰ নাম: বৰজু ঘৰ নং : ১২২ বয়স : 89 লিঙ্গ : পুৰুষ	CZH1492622 ফটো উপলব্ধ

391 নাম : কেশলতা গগৈ স্বামীৰ নাম : উমা গগৈ ঘৰ নং : 122 বয়স : 61 লিঙ্গ : মহিলা	CZH1492655 ফটো উপলব্ধ	392 নাম : সবিতা বৰাইক স্বামীৰ নাম : সুৰেশ বোৰাঙ্গিক ঘৰ নং : 122 বয়স : 50 লিঙ্গ : মহিলা	CZH1492644 ফটো উপলব্ধ	393 নাম : বঞ্জিত গগৈ পিতাৰ নাম : উমাকান্ত ঘৰ নং : 122 বয়স : 39 লিঙ্গ : পুৰুষ	CZH1492666 ফটো উপলব্ধ
394 নাম : বুৰী খাটোৱাল গগৈ স্বামীৰ নাম : বঞ্জিত গগৈ ঘৰ নং : 122 বয়স : 35 লিঙ্গ : মহিলা	CZH0212878 ফটো উপলব্ধ	395 নাম : মমি গগৈ পিতাৰ নাম : উমাকান্ত গগৈ ঘৰ নং : 122 বয়স : 32 লিঙ্গ : মহিলা	CZH1492688 ফটো উপলব্ধ	396 নাম : সুৰভি গগৈ পিতাৰ নাম : লেট উমা গগৈ ঘৰ নং : 122 বয়স : 31 লিঙ্গ : মহিলা	CZH0281402 ফটো উপলব্ধ
397 নাম : চুছিলা বৰাইক পিতাৰ নাম : সুৰেশ বৰাইক ঘৰ নং : 122 বয়স : 30 লিঙ্গ : মহিলা	CZH0011180 ফটো উপলব্ধ	398 নাম : সন্তোষ বৰাইক মাতৃৰ নাম : সবিতা বৰাইক ঘৰ নং : 122 বয়স : 29 লিঙ্গ : পুৰুষ	CZH0539460 ফটো উপলব্ধ	399 নাম : বীনা তাঁতি স্বামীৰ নাম : চুনীল ঘৰ নং : 123 বয়স : 60 লিঙ্গ : মহিলা	CZH1492699 ফটো উপলব্ধ
400 নাম : সুৰজ তাঁতি পিতাৰ নাম : চুনীল ঘৰ নং : 123 বয়স : 37 লিঙ্গ : পুৰুষ	CZH1492702 ফটো উপলব্ধ	401 নাম : জুন তাঁতি পিতাৰ নাম : সুনীল তাঁতি ঘৰ নং : 123 বয়স : 26 লিঙ্গ : পুৰুষ	SEW0000323 ফটো উপলব্ধ	402 নাম : উমা তাঁতি স্বামীৰ নাম : জুন তাঁতি ঘৰ নং : 123 বয়স : 25 লিঙ্গ : মহিলা	SEW0000273 ফটো উপলব্ধ
#2 403 নাম : বেখা তাঁতি পিতাৰ নাম : ৰামপ্ৰতাপ তাঁতি ঘৰ নং : 128 বয়স : 48 লিঙ্গ : মহিলা	CZH1492735 ফটো উপলব্ধ	404 নাম : বিজয়া মহন পিতাৰ নাম : দীন ঘৰ নং : 128 বয়স : 47 লিঙ্গ : মহিলা	CZH1492757 ফটো উপলব্ধ	405 নাম : প্ৰেম মহন পিতাৰ নাম : দীন মহন ঘৰ নং : 128 বয়স : 42 লিঙ্গ : পুৰুষ	CZH1492768 ফটো উপলব্ধ
406 নাম : দুমাকান্ত মহন পিতাৰ নাম : দীন ঘৰ নং : 125 বয়স : 61 লিঙ্গ : পুৰুষ	CZH1492815 ফটো উপলব্ধ	407 নাম : পদ্মাবতী মহন স্বামীৰ নাম : দুমাকান্ত ঘৰ নং : 125 বয়স : 58 লিঙ্গ : মহিলা	CZH1492826 ফটো উপলব্ধ	408 নাম : জুলেন্দ্র মহন পিতাৰ নাম : দুমাকান্ত মহন ঘৰ নং : 125 বয়স : 32 লিঙ্গ : পুৰুষ	CZH1492837 ফটো উপলব্ধ
409 নাম : জ্যোতিকা চেতিয়া মহন স্বামীৰ নাম : জুলেন্দ্র মহন ঘৰ নং : 125 বয়স : 30 লিঙ্গ : মহিলা	CZH0537654 ফটো উপলব্ধ	410 নাম : বিপুল গগৈ পিতাৰ নাম : গোলোক ঘৰ নং : 125 বয়স : 51 লিঙ্গ : পুৰুষ	CZH1492893 ফটো উপলব্ধ	411 নাম : চভা নায়ক পিতাৰ নাম : অনুলাল ঘৰ নং : 126 বয়স : 59 লিঙ্গ : পুৰুষ	CZH1492917 ফটো উপলব্ধ
412 নাম : বীৰবল নায়ক পিতাৰ নাম : অনুলাল ঘৰ নং : 126 বয়স : 52 লিঙ্গ : পুৰুষ	CZH1492939 ফটো উপলব্ধ	413 নাম : সীতা নায়ক স্বামীৰ নাম : বীৰবল নায়ক ঘৰ নং : 126 বয়স : 46 লিঙ্গ : মহিলা	CZH1492940 ফটো উপলব্ধ	414 নাম : বাসন্তী গঞ্জ স্বামীৰ নাম : বৃধূৰী ঘৰ নং : 129 বয়স : 64 লিঙ্গ : মহিলা	CZH1492973 ফটো উপলব্ধ
415 নাম : বিয়লা গগৈ স্বামীৰ নাম : তলেশ্বৰ গগৈ ঘৰ নং : 127 বয়স : 47 লিঙ্গ : মহিলা	CZH1493034 ফটো উপলব্ধ	416 নাম : ৰবিনাথ গঞ্জ পিতাৰ নাম : বৃধূৰী ঘৰ নং : 129 বয়স : 44 লিঙ্গ : পুৰুষ	CZH1492984 ফটো উপলব্ধ	417 নাম : বিহুমানি গঞ্জ স্বামীৰ নাম : ৰবিনাথ গঞ্জ ঘৰ নং : 129 বয়স : 41 লিঙ্গ : মহিলা	CZH1492995 ফটো উপলব্ধ
418 নাম : শান্তনু গগৈ পিতাৰ নাম : তলেশ্বৰ গগৈ ঘৰ নং : 127 বয়স : 27 লিঙ্গ : পুৰুষ	CZH0021006 ফটো উপলব্ধ	419 নাম : নিখিল গঞ্জ পিতাৰ নাম : ৰবিনাথ গঞ্জ ঘৰ নং : 127 বয়স : 24 লিঙ্গ : পুৰুষ	SEW0049585 ফটো উপলব্ধ	420 নাম : উমা গগৈ পিতাৰ নাম : গোলাপ গগৈ ঘৰ নং : 129 বয়স : 70 লিঙ্গ : পুৰুষ	CZH1493090 ফটো উপলব্ধ



421 নাম : বাধা মণি গগৈ স্বামীৰ নাম: উমা ঘৰ নং : ১২৯ বয়স : 55 লিঙ্গ : মহিলা	CZH1493103 ফটো উপলব্ধ	422 নাম : শ্যামসাগৰ ঘাঁছি পিতাৰ নাম: মহাবীৰ ঘাঁছি ঘৰ নং : ১২৯ বয়স : 53 লিঙ্গ : পুৰুষ	CZH1493078 ফটো উপলব্ধ	423 নাম : অন ঘাঁছি স্বামীৰ নাম: শ্যামসাগৰ ঘাঁছি ঘৰ নং : ১২৯ বয়স : 47 লিঙ্গ : মহিলা	CZH1493089 ফটো উপলব্ধ
R 424 নাম : গীতা ভূমিজ স্বামীৰ নাম: দুৰ্গা ভূমিজ ঘৰ নং : 129 বয়স : 42 লিঙ্গ : মহিলা	SEW0096420 ফটো উপলব্ধ	425 নাম : বমেন গগৈ পিতাৰ নাম: উমা গগৈ ঘৰ নং : ১২৯ বয়স : 34 লিঙ্গ : পুৰুষ	CZH0011182 ফটো উপলব্ধ	426 নাম : অনিমা নায়ক পিতাৰ নাম: শ্যাম সাগৰ নায়ক ঘৰ নং : 129 বয়স : 31 লিঙ্গ : মহিলা	CZH0546960 ফটো উপলব্ধ
427 নাম : চুৰমতী গড় স্বামীৰ নাম: ধীৰাজ গড় ঘৰ নং : ১৩০ বয়স : 41 লিঙ্গ : মহিলা	CZH1493136 ফটো উপলব্ধ	428 নাম : মুক্তিৰাম শৰ্মা পিতাৰ নাম: প্রজাপতি ঘৰ নং : ১৩১ বয়স : 71 লিঙ্গ : পুৰুষ	CZH1493147 ফটো উপলব্ধ	E 429 নাম : দেবিচৰন বিজুৰা পিতাৰ নাম: চুকুৰা ঘৰ নং : ১৩১ বয়স : 64 লিঙ্গ : পুৰুষ	CZH1493181 ফটো উপলব্ধ
430 নাম : মঞ্জু বিজুৱাৰ স্বামীৰ নাম: দেবিচৰন বিজুৱা ঘৰ নং : 131 বয়স : 59 লিঙ্গ : মহিলা	CZH1493192 ফটো উপলব্ধ	431 নাম : হৰিকলা শৰ্মা স্বামীৰ নাম: মুক্তিৰাম শৰ্মা ঘৰ নং : ১৩১ বয়স : 58 লিঙ্গ : মহিলা	CZH1493158 ফটো উপলব্ধ	432 নাম : দীপালী শৰ্মা পিতাৰ নাম: মুক্তিৰাম শৰ্মা ঘৰ নং : ১৩১ বয়স : 39 লিঙ্গ : মহিলা	CZH1493170 ফটো উপলব্ধ
433 নাম : ৰাজেন শৰ্মা পিতাৰ নাম: মুক্তিৰাম শৰ্মা ঘৰ নং : ১৩১ বয়স : 37 লিঙ্গ : পুৰুষ	CZH1493169 ফটো উপলব্ধ	434 নাম : দিপালী বিজুৱাৰ পিতাৰ নাম: দেৱীচৰণ বিজুৱাৰ ঘৰ নং : 131 বয়স : 35 লিঙ্গ : মহিলা	CZH0440289 ফটো উপলব্ধ	435 নাম : চিব শৰ্মা পিতাৰ নাম: মুক্তিৰাম শৰ্মা ঘৰ নং : ১৩১ বয়স : 33 লিঙ্গ : পুৰুষ	CZH0011184 ফটো উপলব্ধ
# 436 নাম : গংগা কুমাৰী শৰ্মা স্বামীৰ নাম: ৰাজেন শৰ্মা ঘৰ নং : 131 বয়স : 29 লিঙ্গ : মহিলা	CZH0287961 ফটো উপলব্ধ	437 নাম : ৰাজ বিজুৱাৰ পিতাৰ নাম: চুকুৰা ঘৰ নং : 132 বয়স : 79 লিঙ্গ : পুৰুষ	CZH1493249 ফটো উপলব্ধ	438 নাম : চমাৰি বিজুৱাৰ স্বামীৰ নাম: ৰাজু বিজুৱাৰ ঘৰ নং : 132 বয়স : 49 লিঙ্গ : মহিলা	CZH1493250 ফটো উপলব্ধ
439 নাম : অশোক বৰাইক পিতাৰ নাম: লখেশ্বৰ ঘৰ নং : ১৩২ বয়স : 45 লিঙ্গ : পুৰুষ	CZH1493227 ফটো উপলব্ধ	440 নাম : অনিমা বৰাইক স্বামীৰ নাম: অজিত বৰাইক ঘৰ নং : ১৩২ বয়স : 43 লিঙ্গ : মহিলা	CZH1493216 ফটো উপলব্ধ	441 নাম : অনিতা বৰাইক স্বামীৰ নাম: অশোক বৰাইক ঘৰ নং : ১৩২ বয়স : 39 লিঙ্গ : মহিলা	CZH1493238 ফটো উপলব্ধ
442 নাম : মনীষা বৰাইক মাতৃৰ নাম: অনিমা বৰাইক ঘৰ নং : ১৩২ বয়স : 22 লিঙ্গ : মহিলা	CZH1769462 ফটো উপলব্ধ	#2 443 নাম : মংৰী নায়ক স্বামীৰ নাম: কমু নায়ক ঘৰ নং : ১৩৩ বয়স : 49 লিঙ্গ : মহিলা	CZH1493272 ফটো উপলব্ধ	444 নাম : লক্ষণ নায়ক পিতাৰ নাম: কমু নায়ক ঘৰ নং : ১৩৩ বয়স : 37 লিঙ্গ : পুৰুষ	CZH1493283 ফটো উপলব্ধ
E 445 নাম : লুইস মিজু পিত্ৰেশ স্বামীৰ নাম: পিত্ৰেশ ঘৰ নং : ১৩৪ বয়স : 89 লিঙ্গ : মহিলা	CZH1493330 ফটো উপলব্ধ	E 446 নাম : মাৰি মিজু লুইস মিজু পিতাৰ নাম: লুইস মিজু ঘৰ নং : ১৩৪ বয়স : 64 লিঙ্গ : পুৰুষ	CZH1493341 ফটো উপলব্ধ	447 নাম : সাবিত্ৰী ভূমিজ স্বামীৰ নাম: মংৰু ঘৰ নং : ১৩৪ বয়স : 59 লিঙ্গ : মহিলা	CZH1493352 ফটো উপলব্ধ
448 নাম : ফাগু ঘাঁচি পিতাৰ নাম: অনুলাল ঘৰ নং : ১৩৪ বয়স : 49 লিঙ্গ : পুৰুষ	CZH1493307 ফটো উপলব্ধ	449 নাম : শনি নায়ক স্বামীৰ নাম: ফাগু ঘৰ নং : ১৩৪ বয়স : 48 লিঙ্গ : মহিলা	CZH1493318 ফটো উপলব্ধ	450 নাম : বিৰছ ঘাঁচি স্বামীৰ নাম: ফাগু ঘৰ নং : ১৩৪ বয়স : 47 লিঙ্গ : মহিলা	CZH1493329 ফটো উপলব্ধ

451 নাম : সৰস্বতী ভূমিজ পিতাৰ নাম: দেৱানন্দ ভূমিজ ঘৰ নং : 134 বয়স : 36 লিঙ্গ : মহিলা	CZH0464990 ফটো উপলব্ধ	452 নাম : আকাশ নায়ক পিতাৰ নাম: ফাগু নায়ক ঘৰ নং : 108 বয়স : 30 লিঙ্গ : পুৰুষ	CZH1729700 ফটো উপলব্ধ	453 নাম : প্ৰকাশ নায়ক পিতাৰ নাম: ফাগু নায়ক ঘৰ নং : 108 বয়স : 29 লিঙ্গ : পুৰুষ	CZH1729664 ফটো উপলব্ধ
454 নাম : অনামো ভূমিজ পিতাৰ নাম: দেৱানন্দ ভূমিজ ঘৰ নং : 134 বয়স : 29 লিঙ্গ : পুৰুষ	CZH0465443 ফটো উপলব্ধ	455 নাম : মণিকা নায়ক স্বামীৰ নাম: প্ৰকাশ নায়ক ঘৰ নং : 134 বয়স : 29 লিঙ্গ : মহিলা	CZH0559047 ফটো উপলব্ধ	456 নাম : পূৰ্ণিমা নায়ক পিতাৰ নাম: ফাগু নায়ক ঘৰ নং : 134 বয়স : 25 লিঙ্গ : মহিলা	CZH0537563 ফটো উপলব্ধ
E 457 নাম : দেৱানন্দ ভূমিজ পিতাৰ নাম: লক্ষ্মী ঘৰ নং : 108ক বয়স : 59 লিঙ্গ : পুৰুষ	CZH1493363 ফটো উপলব্ধ	E 458 নাম : শকুন্তলা ভূমিজ স্বামীৰ নাম: দেৱানন্দ ভূমিজ ঘৰ নং : 108ক বয়স : 49 লিঙ্গ : মহিলা	CZH1493374 ফটো উপলব্ধ	E 459 নাম : পদমী গগৈ স্বামীৰ নাম: অতুল ঘৰ নং : 108 বয়স : 59 লিঙ্গ : মহিলা	CZH1493443 ফটো উপলব্ধ
460 নাম : চনৰ মাহিলি পিতাৰ নাম: চহন মাহিলী ঘৰ নং : 105 বয়স : 49 লিঙ্গ : পুৰুষ	CZH1493501 ফটো উপলব্ধ	461 নাম : অনপ দাস পানিক পিতাৰ নাম: শোভা দাশ পানিক ঘৰ নং : 105 বয়স : 44 লিঙ্গ : পুৰুষ	CZH1493410 ফটো উপলব্ধ	462 নাম : জয়ন্তী পানিকা স্বামীৰ নাম: অনুপদাস পানিকা ঘৰ নং : 105 বয়স : 41 লিঙ্গ : মহিলা	CZH1493421 ফটো উপলব্ধ
463 নাম : প্ৰিয়াঙ্কা পাণিকা পিতাৰ নাম: অনুপ দাস পাণিকা ঘৰ নং : 135 বয়স : 24 লিঙ্গ : মহিলা	CZH0539619 ফটো উপলব্ধ	464 নাম : অমিত দাস পাণিকা পিতাৰ নাম: অনুপ দাস পাণিকা ঘৰ নং : 135 বয়স : 23 লিঙ্গ : পুৰুষ	CZH0550939 ফটো উপলব্ধ	465 নাম : জুবিন দাস পানিকা পিতাৰ নাম: অনুপ দাস পানিকা ঘৰ নং : 135 বয়স : 21 লিঙ্গ : পুৰুষ	CZH1804806 ফটো উপলব্ধ
466 নাম : লিলাবতী গগৈ স্বামীৰ নাম: শশি ঘৰ নং : 106 বয়স : 65 লিঙ্গ : মহিলা	CZH1493476 ফটো উপলব্ধ	467 নাম : জিন্টু গগৈ পিতাৰ নাম: শশিধৰ গগৈ ঘৰ নং : 106 বয়স : 49 লিঙ্গ : পুৰুষ	CZH1493487 ফটো উপলব্ধ	#2 468 নাম : নিৰলা গগৈ স্বামীৰ নাম: গুন গগৈ ঘৰ নং : 106 বয়স : 46 লিঙ্গ : মহিলা	CZH1493498 ফটো উপলব্ধ
469 নাম : ৰবিনা মাহিলি স্বামীৰ নাম: সুনিল মাহিলি ঘৰ নং : 106ক বয়স : 32 লিঙ্গ : মহিলা	CZH0026278 ফটো উপলব্ধ	#2 470 নাম : মনজিত মাহালী পিতাৰ নাম: অলিন মাহালী ঘৰ নং : 106 ক বয়স : 30 লিঙ্গ : পুৰুষ	CZH0449470 ফটো উপলব্ধ	#2 471 নাম : অজিত মাহালী পিতাৰ নাম: অলিন মাহালী ঘৰ নং : 106 ক বয়স : 26 লিঙ্গ : পুৰুষ	CZH0500017 ফটো উপলব্ধ
472 নাম : আলিশা গগৈ পিতাৰ নাম: জিন্টু গগৈ ঘৰ নং : 136 বয়স : 25 লিঙ্গ : মহিলা	CZH1757152 ফটো উপলব্ধ	473 নাম : দেৱাজিত গগৈ পিতাৰ নাম: জিন্টু গগৈ ঘৰ নং : 136 বয়স : 21 লিঙ্গ : পুৰুষ	CZH1799881 ফটো উপলব্ধ	474 নাম : জয়ন্তজিত গগৈ পিতাৰ নাম: জিন্টু গগৈ ঘৰ নং : 136 বয়স : 21 লিঙ্গ : পুৰুষ	SEW0142406 ফটো উপলব্ধ
475 নাম : মেঘনী মাহিলি স্বামীৰ নাম: অলিন মাহালী ঘৰ নং : 136ক বয়স : 50 লিঙ্গ : মহিলা	CZH1493534 ফটো উপলব্ধ	E 476 নাম : সুনিল মাহিলি পিতাৰ নাম: অলিন মাহিলি ঘৰ নং : 106ক বয়স : 33 লিঙ্গ : পুৰুষ	CZH0026237 ফটো উপলব্ধ	477 নাম : অলিন মাহিলি পিতাৰ নাম: চহন ঘৰ নং : 106ক বয়স : 56 লিঙ্গ : পুৰুষ	CZH1493523 ফটো উপলব্ধ
478 নাম : অনিতা মাহিলি স্বামীৰ নাম: চনৰ মাহিলি ঘৰ নং : 106ক বয়স : 47 লিঙ্গ : মহিলা	CZH1493512 ফটো উপলব্ধ	479 নাম : সুৰাজ গগৈ পিতাৰ নাম: মতিলাল ঘৰ নং : 109 বয়স : 44 লিঙ্গ : পুৰুষ	CZH1493545 ফটো উপলব্ধ	480 নাম : প্ৰতিমা গগৈ স্বামীৰ নাম: সুৰজ গগৈ ঘৰ নং : 109 বয়স : 36 লিঙ্গ : মহিলা	CZH1496920 ফটো উপলব্ধ



481 নাম : সৰস্বতী গন্জু স্বামীৰ নাম : সৰাজ গন্জু ঘৰ নং : 137 বয়স : 30 লিঙ্গ : মহিলা	CZH0464735 ফটো উপলব্ধ	482 নাম : আঘোনী বৰাইক স্বামীৰ নাম : বেনাম ঘৰ নং : 138 বয়স : 64 লিঙ্গ : মহিলা	CZH1493556 ফটো উপলব্ধ	E 483 নাম : চিনা মাহিলী পিতাৰ নাম : চহন ঘৰ নং : 138 বয়স : 54 লিঙ্গ : পুৰুষ	CZH1493590 ফটো উপলব্ধ
484 নাম : ৰতী মাহিলী স্বামীৰ নাম : চিনা মাহিলী ঘৰ নং : 138 বয়স : 50 লিঙ্গ : মহিলা	CZH1493603 ফটো উপলব্ধ	485 নাম : ৰাজু বৰাইক পিতাৰ নাম : বেনাম ঘৰ নং : 138 বয়স : 44 লিঙ্গ : পুৰুষ	CZH1493567 ফটো উপলব্ধ	486 নাম : জৰিনা বৰাইক স্বামীৰ নাম : ৰাজু বৰাইক ঘৰ নং : 138 বয়স : 41 লিঙ্গ : মহিলা	CZH1493578 ফটো উপলব্ধ
487 নাম : অনীতা নায়ক স্বামীৰ নাম : আকাশ নায়ক ঘৰ নং : 138 বয়স : 31 লিঙ্গ : মহিলা	CZH1362599 ফটো উপলব্ধ	488 নাম : সঞ্জিত মাহালি পিতাৰ নাম : চিনা মাহালি ঘৰ নং : 138 বয়স : 27 লিঙ্গ : পুৰুষ	CZH0418376 ফটো উপলব্ধ	489 নাম : দিপাংকৰ বৰাইক পিতাৰ নাম : ৰাজু বৰাইক ঘৰ নং : 138 বয়স : 24 লিঙ্গ : পুৰুষ	SEW0000380 ফটো উপলব্ধ
490 নাম : কুখেশ্বৰী চেতিয়া স্বামীৰ নাম : চিদানন্দ চেতিয়া ঘৰ নং : 139 বয়স : 56 লিঙ্গ : মহিলা	CZH1493647 ফটো উপলব্ধ	491 নাম : বলদিশ বৰাইক পিতাৰ নাম : বিৰচা ঘৰ নং : 139 বয়স : 51 লিঙ্গ : পুৰুষ	CZH1493614 ফটো উপলব্ধ	492 নাম : মণিকা গোৱালা স্বামীৰ নাম : গনেশ গোৱালা ঘৰ নং : 139 বয়স : 41 লিঙ্গ : মহিলা	CZH1204312 ফটো উপলব্ধ
493 নাম : ধৰ্মা বিঞ্জোৱাৰ মাতৃৰ নাম : চুৰেশ বিঞ্জোৱাৰ ঘৰ নং : 139 বয়স : 35 লিঙ্গ : পুৰুষ	CZH0193862 ফটো উপলব্ধ	494 নাম : পল্লবি চেতিয়া স্বামীৰ নাম : চিদানন্দ চেতিয়া ঘৰ নং : 139 বয়স : 33 লিঙ্গ : মহিলা	CZH0281881 ফটো উপলব্ধ	495 নাম : অভিষেক বৰাইক পিতাৰ নাম : বলদিশ বৰাইক ঘৰ নং : 139 বয়স : 27 লিঙ্গ : পুৰুষ	CZH0539908 ফটো উপলব্ধ
496 নাম : গৰিমা বৰাইক পিতাৰ নাম : বালদিশ বোৰাঙ্গক ঘৰ নং : 139 বয়স : 24 লিঙ্গ : মহিলা	CZH0539841 ফটো উপলব্ধ	497 নাম : বিমলা গোৱালা স্বামীৰ নাম : দিনিয়া গোৱালা ঘৰ নং : 180 বয়স : 68 লিঙ্গ : মহিলা	CZH1493705 ফটো উপলব্ধ	E 498 নাম : চখিলা বিঞ্জোৱাৰ স্বামীৰ নাম : চুৰেশ বিঞ্জোৱাৰ ঘৰ নং : 140 বয়স : 60 লিঙ্গ : মহিলা	CZH1493761 ফটো উপলব্ধ
499 নাম : চুৰেশ বিঞ্জোৱাৰ পিতাৰ নাম : ধনঞ্জয় বিঞ্জোৱাৰ ঘৰ নং : 140 বয়স : 53 লিঙ্গ : পুৰুষ	CZH1493750 ফটো উপলব্ধ	500 নাম : গনেশ গোৱালা পিতাৰ নাম : দিনিয়া ঘৰ নং : 140 বয়স : 42 লিঙ্গ : পুৰুষ	CZH1493738 ফটো উপলব্ধ	501 নাম : ৰাধা বিঞ্জোৱাৰ পিতাৰ নাম : হৰেশ বিঞ্জোৱাৰ ঘৰ নং : 140 বয়স : 31 লিঙ্গ : মহিলা	KZL0111211 ফটো উপলব্ধ
E 502 নাম : বিৰছা উৰাং পিতাৰ নাম : চমা ঘৰ নং : 181 বয়স : 51 লিঙ্গ : পুৰুষ	CZH1493783 ফটো উপলব্ধ	503 নাম : ফাগু উৰাং পিতাৰ নাম : চমা ঘৰ নং : 181 বয়স : 49 লিঙ্গ : পুৰুষ	CZH1493794 ফটো উপলব্ধ	504 নাম : পমিলা উৰাং স্বামীৰ নাম : ফাগু উৰাং ঘৰ নং : 181 বয়স : 46 লিঙ্গ : মহিলা	CZH1493807 ফটো উপলব্ধ
505 নাম : কুবিত চৌৱে পিতাৰ নাম : চতু চৌৱে ঘৰ নং : 141 বয়স : 30 লিঙ্গ : পুৰুষ	CZH1729711 ফটো উপলব্ধ	# 506 নাম : সন্ধ্যা চৌৱে স্বামীৰ নাম : সঞ্জীৱ চৌৱে ঘৰ নং : 141 বয়স : 27 লিঙ্গ : মহিলা	CZH0551002 ফটো উপলব্ধ	507 নাম : পুনম তিৱাৰী চৌৱে স্বামীৰ নাম : কুবিত চৌৱে ঘৰ নং : 141 বয়স : 25 লিঙ্গ : মহিলা	SEW0112987 ফটো উপলব্ধ
508 নাম : চটু চৌৱে পিতাৰ নাম : ভগতী চৌৱে ঘৰ নং : 181ক বয়স : 53 লিঙ্গ : পুৰুষ	CZH1493818 ফটো উপলব্ধ	# 509 নাম : দীপা চৌৱে স্বামীৰ নাম : চতু চৌৱে ঘৰ নং : 181ক বয়স : 47 লিঙ্গ : মহিলা	CZH1493829 ফটো উপলব্ধ	510 নাম : সন্দিপ চৌৱে পিতাৰ নাম : চটু চৌৱে ঘৰ নং : 181ক বয়স : 30 লিঙ্গ : পুৰুষ	CZH001185 ফটো উপলব্ধ

511 নাম : প্রদীপ বাউৰী পিতাৰ নাম: ধনেশ্বৰ ঘৰ নং : 182 বয়স : 37 লিঙ্গ : পুৰুষ	CZH1493852 ফটো উপলব্ধ	512 নাম : সুৰেশ বাউৰী পিতাৰ নাম: ধনেশ্বৰ বাউৰী ঘৰ নং : 142 বয়স : 32 লিঙ্গ : পুৰুষ	CZH0286211 ফটো উপলব্ধ	513 নাম : চুনিয়া বৌৰি স্বামীৰ নাম: সুৰেশ বৌৰি ঘৰ নং : 142 বয়স : 28 লিঙ্গ : মহিলা	CZH0281055 ফটো উপলব্ধ
514 নাম : মংৰী মাহিলি স্বামীৰ নাম: যোগেন্দ্ৰ ঘৰ নং : 143 বয়স : 59 লিঙ্গ : মহিলা	CZH1493921 ফটো উপলব্ধ	515 নাম : আলমনি বাউৰী স্বামীৰ নাম: বমন বাউৰী ঘৰ নং : 183 বয়স : 44 লিঙ্গ : মহিলা	CZH1493896 ফটো উপলব্ধ	516 নাম : ফুলমনি মাহালী পিতাৰ নাম: অৰুন মাহালী ঘৰ নং : 143 বয়স : 25 লিঙ্গ : মহিলা	SEW0018341 ফটো উপলব্ধ
517 নাম : বঞ্জীত মহন পিতাৰ নাম: গগণ ঘৰ নং : 183 বয়স : 59 লিঙ্গ : পুৰুষ	CZH1493932 ফটো উপলব্ধ	#2 518 নাম : নিভা মহন স্বামীৰ নাম: বঞ্জীত মহন ঘৰ নং : 183 বয়স : 55 লিঙ্গ : মহিলা	CZH1493943 ফটো উপলব্ধ	519 নাম : অৰণ মাহিলি পিতাৰ নাম: যোগেন্দ্ৰ ঘৰ নং : 183 বয়স : 39 লিঙ্গ : পুৰুষ	CZH1493954 ফটো উপলব্ধ
520 নাম : মাইয়ু মাহিলি স্বামীৰ নাম: অৰণ মাহিলি ঘৰ নং : 183 বয়স : 37 লিঙ্গ : মহিলা	CZH1493965 ফটো উপলব্ধ	#2 521 নাম : বুন মনি মহন পিতাৰ নাম: বনজিত মহন ঘৰ নং : 183 বয়স : 34 লিঙ্গ : পুৰুষ	CZH0011186 ফটো উপলব্ধ	#2 522 নাম : প্ৰণৱ জ্যোতি মহন পিতাৰ নাম: বনজিত মহন ঘৰ নং : 183 বয়স : 31 লিঙ্গ : পুৰুষ	CZH0011187 ফটো উপলব্ধ
523 নাম : কৈশল্যা বিজুবাৰ স্বামীৰ নাম: লক্ষীৰাম ঘৰ নং : 188 বয়স : 64 লিঙ্গ : মহিলা	CZH1494004 ফটো উপলব্ধ	524 নাম : বিজয় বাউৰী পিতাৰ নাম: মহেন্দ্ৰ বাউৰী ঘৰ নং : 144 বয়স : 38 লিঙ্গ : পুৰুষ	CZH0465062 ফটো উপলব্ধ	525 নাম : সঞ্জয় বাউৰী পিতাৰ নাম: মহেন্দ্ৰ ঘৰ নং : 188 বয়স : 37 লিঙ্গ : পুৰুষ	CZH1493998 ফটো উপলব্ধ
526 নাম : বিমাছ বিজুবাৰ পিতাৰ নাম: লক্ষীৰাম বিজুবাৰ ঘৰ নং : 144 বয়স : 35 লিঙ্গ : পুৰুষ	CZH0464834 ফটো উপলব্ধ	527 নাম : লক্ষী মানজী বাউৰী স্বামীৰ নাম: বিজয় বাউৰী ঘৰ নং : 144 বয়স : 34 লিঙ্গ : মহিলা	CZH0465567 ফটো উপলব্ধ	528 নাম : অষ্টমী বাউৰী পিতাৰ নাম: মহেন্দ্ৰ বাউৰী ঘৰ নং : 188 বয়স : 32 লিঙ্গ : মহিলা	CZH0011188 ফটো উপলব্ধ
529 নাম : স্নিতা উৰাং বাউৰী স্বামীৰ নাম: সঞ্জয় বাউৰী ঘৰ নং : 144 বয়স : 32 লিঙ্গ : মহিলা	CZH0464560 ফটো উপলব্ধ	530 নাম : সন্দীৰ বাউৰী পিতাৰ নাম: মহেন্দ্ৰ বাউৰী ঘৰ নং : 188 বয়স : 29 লিঙ্গ : পুৰুষ	CZH0011190 ফটো উপলব্ধ	531 নাম : বিশ্বনাথ বাউৰী পিতাৰ নাম: মহেন্দ্ৰ বাউৰী ঘৰ নং : 188 বয়স : 29 লিঙ্গ : পুৰুষ	CZH0011191 ফটো উপলব্ধ
532 নাম : পিলকন উৰাং পিতাৰ নাম: চমৰা ঘৰ নং : 185 বয়স : 69 লিঙ্গ : পুৰুষ	CZH1494026 ফটো উপলব্ধ	533 নাম : প্ৰশান্ত চাউৰক স্বামীৰ নাম: দেৱ চাউৰক ঘৰ নং : 185 বয়স : 64 লিঙ্গ : মহিলা	CZH1494037 ফটো উপলব্ধ	534 নাম : মুন উৰাং স্বামীৰ নাম: মিন্টু উৰাং ঘৰ নং : 145 বয়স : 41 লিঙ্গ : মহিলা	CZH0539882 ফটো উপলব্ধ
#2 535 নাম : জীবকান্ত মহন পিতাৰ নাম: পৰেশ্বৰ ঘৰ নং : 186 বয়স : 59 লিঙ্গ : পুৰুষ	CZH1494082 ফটো উপলব্ধ	#2 536 নাম : ভাগ্যৱতী মহন স্বামীৰ নাম: জীবকান্ত মহন ঘৰ নং : 186 বয়স : 55 লিঙ্গ : মহিলা	CZH1494093 ফটো উপলব্ধ	#2 537 নাম : কৰবী মহন পিতাৰ নাম: জীবকান্ত মহন ঘৰ নং : 186 বয়স : 39 লিঙ্গ : মহিলা	CZH1494106 ফটো উপলব্ধ
538 নাম : ঘন জ্যোতি মহন পিতাৰ নাম: জীব কান্ত মহন ঘৰ নং : 146 বয়স : 35 লিঙ্গ : পুৰুষ	CZH1494117 ফটো উপলব্ধ	#2 539 নাম : পুণা তাঁতি পিতাৰ নাম: সোমাৰু তাঁতি ঘৰ নং : 8 বয়স : 37 লিঙ্গ : মহিলা	CZH0286203 ফটো উপলব্ধ	#2 540 নাম : চেন তাঁতি স্বামীৰ নাম: পুণা তাঁতি ঘৰ নং : 8 বয়স : 41 লিঙ্গ : মহিলা	CZH0281030 ফটো উপলব্ধ



#2 541 নাম : তপনজ্যোতি মহন পিতাৰ নাম: জীৱকান্ত মহন ঘৰ নং : ১৪৬ বয়স : 27 লিঙ্গ : পুৰুষ	CZH0238550 ফটো উপলব্ধ	#2 542 নাম : দীপজ্যোতি মোহন পিতাৰ নাম: জীৱকান্ত মহন ঘৰ নং : ১৪৬ বয়স : 24 লিঙ্গ : পুৰুষ	SEW0000174 ফটো উপলব্ধ	543 নাম : হন মাহিলী স্বামীৰ নাম: দলে ঘৰ নং : ১৪৭ বয়স : 79 লিঙ্গ : মহিলা	CZH1494162 ফটো উপলব্ধ
544 নাম : মণি গোহাঁই পিতাৰ নাম: দলে ঘৰ নং : ১৪৭ বয়স : 49 লিঙ্গ : পুৰুষ	CZH1494173 ফটো উপলব্ধ	545 নাম : কুন্তী মাহিলী স্বামীৰ নাম: ৰাজা মাহিলী ঘৰ নং : ১৪৭ বয়স : 45 লিঙ্গ : মহিলা	CZH1494184 ফটো উপলব্ধ	546 নাম : লীলাবতী পিতাৰ নাম: মতিলাল ঘৰ নং : ১৪৭ বয়স : 43 লিঙ্গ : মহিলা	CZH1494140 ফটো উপলব্ধ
547 নাম : বিদ্যা দাস স্বামীৰ নাম: সুভা দাস ঘৰ নং : 148 বয়স : 71 লিঙ্গ : মহিলা	CZH1494264 ফটো উপলব্ধ	548 নাম : সঞ্জীৱ দাস পিতাৰ নাম: সুভা দাস ঘৰ নং : 148 বয়স : 49 লিঙ্গ : পুৰুষ	CZH1494275 ফটো উপলব্ধ	549 নাম : গীতালী দাস স্বামীৰ নাম: সঞ্জীৱ দাস ঘৰ নং : 148 বয়স : 45 লিঙ্গ : মহিলা	CZH1494286 ফটো উপলব্ধ
550 নাম : চুনিলা বাউৰী পিতাৰ নাম: মঙলু ঘৰ নং : ১৪৮ বয়স : 41 লিঙ্গ : পুৰুষ	CZH1494220 ফটো উপলব্ধ	551 নাম : প্ৰহ্লাদ বাউৰী পিতাৰ নাম: মঙলু ঘৰ নং : ১৪৮ বয়স : 38 লিঙ্গ : পুৰুষ	CZH1494231 ফটো উপলব্ধ	552 নাম : মনমতী বাউৰী স্বামীৰ নাম: প্ৰহ্লাদ বাউৰী ঘৰ নং : ১৪৮ বয়স : 37 লিঙ্গ : মহিলা	CZH1494242 ফটো উপলব্ধ
553 নাম : প্ৰাৰ্থনা দাস পিতাৰ নাম: সঞ্জীৱ দাস ঘৰ নং : ১৪৮ বয়স : 22 লিঙ্গ : মহিলা	SEW0055186 ফটো উপলব্ধ	554 নাম : চুৰজলাল গঞ্জ পিতাৰ নাম: মতিলাল ঘৰ নং : ১৫০ বয়স : 51 লিঙ্গ : পুৰুষ	CZH1494300 ফটো উপলব্ধ	555 নাম : নিৰ্মালি গঞ্জ স্বামীৰ নাম: চুৰজলাল ঘৰ নং : ১৫০ বয়স : 48 লিঙ্গ : মহিলা	CZH1494311 ফটো উপলব্ধ
556 নাম : নামপ্ৰকাশ গঞ্জ পিতাৰ নাম: সুৰজলাল গঞ্জ ঘৰ নং : 150 বয়স : 30 লিঙ্গ : পুৰুষ	CZH0286732 ফটো উপলব্ধ	557 নাম : গিতা গঞ্জ পিতাৰ নাম: সুৰজলাল গঞ্জ ঘৰ নং : 150 বয়স : 28 লিঙ্গ : মহিলা	CZH0286610 ফটো উপলব্ধ	558 নাম : ওম প্ৰকাশ গঞ্জ পিতাৰ নাম: সুৰজলাল গঞ্জ ঘৰ নং : 150 বয়স : 26 লিঙ্গ : পুৰুষ	CZH0287144 ফটো উপলব্ধ
559 নাম : গোলাপী কোঁৱৰ গঞ্জ স্বামীৰ নাম: নামপ্ৰকাশ গঞ্জ ঘৰ নং : 150 বয়স : 24 লিঙ্গ : মহিলা	SEW0053611 ফটো উপলব্ধ	560 নাম : চুখলাল গঞ্জ পিতাৰ নাম: কাৰ্তিক ঘৰ নং : ১৫১ বয়স : 59 লিঙ্গ : পুৰুষ	CZH1494322 ফটো উপলব্ধ	561 নাম : দিলিপ গঞ্জ পিতাৰ নাম: সুখলাল গঞ্জ ঘৰ নং : 151 বয়স : 32 লিঙ্গ : পুৰুষ	CZH0286161 ফটো উপলব্ধ
562 নাম : দেবাৰী গঞ্জ স্বামীৰ নাম: দিলিপ গঞ্জ ঘৰ নং : 151 বয়স : 29 লিঙ্গ : মহিলা	CZH1467919 ফটো উপলব্ধ	563 নাম : ৰাজেশ গঞ্জ পিতাৰ নাম: সুখলাল গঞ্জ ঘৰ নং : 151 বয়স : 28 লিঙ্গ : পুৰুষ	CZH0286740 ফটো উপলব্ধ	E 564 নাম : কুচন উৰাং পিতাৰ নাম: চুখৰাম ঘৰ নং : ১৫২ বয়স : 57 লিঙ্গ : পুৰুষ	CZH1494355 ফটো উপলব্ধ
565 নাম : জেগা উৰাং পিতাৰ নাম: চুখৰাম ঘৰ নং : ১৫২ বয়স : 54 লিঙ্গ : পুৰুষ	CZH1494366 ফটো উপলব্ধ	E 566 নাম : জগদীশ গঞ্জ অন্যান্য: লীলাবতী গঞ্জ ঘৰ নং : 153 বয়স : 52 লিঙ্গ : পুৰুষ	CZH1204205 ফটো উপলব্ধ	567 নাম : অহিলা গড় স্বামীৰ নাম: কুচন ঘৰ নং : ১৫৩ বয়স : 49 লিঙ্গ : মহিলা	CZH1494399 ফটো উপলব্ধ
568 নাম : তুফানি গড় স্বামীৰ নাম: বিকি গড় ঘৰ নং : 153 বয়স : 38 লিঙ্গ : মহিলা	CZH1799840 ফটো উপলব্ধ	569 নাম : বিকি গোট পিতাৰ নাম: কিসুন গোট ঘৰ নং : 153 বয়স : 28 লিঙ্গ : পুৰুষ	CZH0286005 ফটো উপলব্ধ	570 নাম : লেংৰী তাতি স্বামীৰ নাম: পন ঘৰ নং : ১৫৪ বয়স : 59 লিঙ্গ : মহিলা	CZH1494413 ফটো উপলব্ধ



571 নাম : অনজ তাতি পিতাৰ নাম: পন ঘৰ নং : 1৫৪ বয়স : 43 লিঙ্গ : পুৰুষ	CZH1494424 ফটো উপলব্ধ	572 নাম : পূৰ্ণিমা তাতি স্বামীৰ নাম: অনজ তাতি ঘৰ নং : 1৫৪ বয়স : 40 লিঙ্গ : মহিলা	CZH1494435 ফটো উপলব্ধ	573 নাম : লক্ষী তাতি স্বামীৰ নাম: অনজ তাতি ঘৰ নং : 1৫৪ বয়স : 39 লিঙ্গ : মহিলা	CZH1494446 ফটো উপলব্ধ
574 নাম : নিৰ্মল তাঁতী পিতাৰ নাম: পন তাঁতী ঘৰ নং : 1৫৪ বয়স : 36 লিঙ্গ : পুৰুষ	CZH1769595 ফটো উপলব্ধ	575 নাম : অনিতা তাঁতী স্বামীৰ নাম: নিৰ্মল ঘৰ নং : 1৫৪ বয়স : 35 লিঙ্গ : মহিলা	CZH1769629 ফটো উপলব্ধ	576 নাম : বিংকী তাঁতী স্বামীৰ নাম: সন্তোষ তাঁতী ঘৰ নং : 154 বয়স : 25 লিঙ্গ : মহিলা	SEW0128942 ফটো উপলব্ধ
577 নাম : জ্যোতি ভূমিজ স্বামীৰ নাম: দিনিল ভূমিজ ঘৰ নং : 154 ক বয়স : 27 লিঙ্গ : মহিলা	CZH0452029 ফটো উপলব্ধ	578 নাম : সুনিল ভূমিজ পিতাৰ নাম: বিনন্দ ভূমিজ ঘৰ নং : 1৫৪ক বয়স : 36 লিঙ্গ : পুৰুষ	CZH0011192 ফটো উপলব্ধ	579 নাম : দিনিল ভূমিজ পিতাৰ নাম: বিনন্দ ভূমিজ ঘৰ নং : 1৫৪ক বয়স : 33 লিঙ্গ : পুৰুষ	CZH0011193 ফটো উপলব্ধ
580 নাম : হিৰা তাতি স্বামীৰ নাম: হৰিহৰনাৰায়ন ঘৰ নং : 1৫৬ বয়স : 48 লিঙ্গ : মহিলা	CZH1494479 ফটো উপলব্ধ	581 নাম : বিশাল তাঁতী পিতাৰ নাম: হৰিহৰনাৰায়ন তাঁতী ঘৰ নং : 156 বয়স : 24 লিঙ্গ : পুৰুষ	SEW0055509 ফটো উপলব্ধ	582 নাম : লিলমনি মড়া স্বামীৰ নাম: চুৰ্থেন ঘৰ নং : 1৫৮ বয়স : 76 লিঙ্গ : মহিলা	CZH1494480 ফটো উপলব্ধ
583 নাম : জগদীশ গোৱালা পিতাৰ নাম: চুৰ্থেন ঘৰ নং : 1৫৮ বয়স : 42 লিঙ্গ : পুৰুষ	CZH1494504 ফটো উপলব্ধ	584 নাম : বিজয় তাতি পিতাৰ নাম: চিন ঘৰ নং : 1৫৮ বয়স : 41 লিঙ্গ : পুৰুষ	CZH1494537 ফটো উপলব্ধ	R 585 নাম : সবীতা তাতি পিতাৰ নাম: চিন ঘৰ নং : 1৫৮ বয়স : 39 লিঙ্গ : মহিলা	CZH1494548 ফটো উপলব্ধ
586 নাম : গীতা তাঁতী পিতাৰ নাম: কোন্দুৰু বৰাসিক ঘৰ নং : 158 বয়স : 35 লিঙ্গ : মহিলা	CZH0554964 ফটো উপলব্ধ	587 নাম : ছবিতা তাঁতী পিতাৰ নাম: চিন তাঁতী ঘৰ নং : 158 বয়স : 31 লিঙ্গ : মহিলা	CZH0557272 ফটো উপলব্ধ	588 নাম : বাসন্তী তাতি স্বামীৰ নাম: অনিল ঘৰ নং : 1৫৯ বয়স : 66 লিঙ্গ : মহিলা	CZH1494560 ফটো উপলব্ধ
589 নাম : মনোজ তাতি পিতাৰ নাম: অনিল ঘৰ নং : 1৫৯ বয়স : 44 লিঙ্গ : পুৰুষ	CZH0011194 ফটো উপলব্ধ	E 590 নাম : প্ৰিতি তাতি স্বামীৰ নাম: মনোজ ঘৰ নং : 1৫৯ বয়স : 43 লিঙ্গ : মহিলা	CZH0011195 ফটো উপলব্ধ	591 নাম : পিহকী তাঁতী পিতাৰ নাম: মনুজ তাঁতী ঘৰ নং : 159 বয়স : 25 লিঙ্গ : মহিলা	CZH0281394 ফটো উপলব্ধ
592 নাম : বিকাশ তাঁতী পিতাৰ নাম: মঞ্জু তাঁতী ঘৰ নং : 159 বয়স : 24 লিঙ্গ : পুৰুষ	CZH0554980 ফটো উপলব্ধ	593 নাম : ৰূপনি কৰ্মকাৰ স্বামীৰ নাম: ৰামেশ্বৰ ঘৰ নং : 1৬০ বয়স : 59 লিঙ্গ : মহিলা	CZH0011196 ফটো উপলব্ধ	# 594 নাম : মনজিত পিতাৰ নাম: ৰামেশ্বৰ ঘৰ নং : 1৬০ বয়স : 46 লিঙ্গ : পুৰুষ	CZH0011198 ফটো উপলব্ধ
# 595 নাম : লক্ষনজলী কৰ্মকাৰ স্বামীৰ নাম: মঞ্জু কৰ্মকাৰ ঘৰ নং : 1৬০ বয়স : 44 লিঙ্গ : মহিলা	CZH0011199 ফটো উপলব্ধ	596 নাম : গিতা চৰ স্বামীৰ নাম: গকুল চৰ ঘৰ নং : 1৬৩ বয়স : 39 লিঙ্গ : মহিলা	CZH0011204 ফটো উপলব্ধ	E 597 নাম : সন্তোষ সুবৰা পিতাৰ নাম: বলৰাম সুবৰা ঘৰ নং : 163 বয়স : 37 লিঙ্গ : পুৰুষ	CZH0530675 ফটো উপলব্ধ
598 নাম : মণিকা চৰ স্বামীৰ নাম: সন্তোষ চৰ ঘৰ নং : 163 বয়স : 32 লিঙ্গ : মহিলা	CZH1542299 ফটো উপলব্ধ	599 নাম : মিনাখী সাৱৰা পিতাৰ নাম: আশীস সাৱৰা ঘৰ নং : 163 বয়স : 30 লিঙ্গ : মহিলা	CZH1467927 ফটো উপলব্ধ	600 নাম : আচিশ চৰ মাতৃৰ নাম: মাৰ্ঘি চৰ ঘৰ নং : 1৬৩ বয়স : 29 লিঙ্গ : পুৰুষ	CZH0039669 ফটো উপলব্ধ



601 নাম : সসৌনী সোৱৰা স্বামীৰ নাম: নৰেশ সোৱৰা ঘৰ নং : 165 বয়স : 46 লিঙ্গ : মহিলা	CZH1453513 ফটো উপলব্ধ	602 নাম : নৰেশ চৰ পিতাৰ নাম: চমৰা ঘৰ নং : 165 বয়স : 39 লিঙ্গ : পুৰুষ	CZH0011209 ফটো উপলব্ধ	603 নাম : সুৰজ পানিকা মাতৃৰ নাম: লক্ষ্মীমাণি পানিকা ঘৰ নং : 165 বয়স : 23 লিঙ্গ : পুৰুষ	CZH1513787 ফটো উপলব্ধ
604 নাম : লক্ষ্মীমনি পানীকা স্বামীৰ নাম: কাৰ্তিক পানীকা ঘৰ নং : 165 বয়স : 49 লিঙ্গ : মহিলা	CZH0011211 ফটো উপলব্ধ	605 নাম : চান চৰ পিতাৰ নাম: বেনা ঘৰ নং : 166 বয়স : 39 লিঙ্গ : পুৰুষ	CZH0011214 ফটো উপলব্ধ	606 নাম : দামিনী ভূঞা পিতাৰ নাম: অজয় ভূঞা ঘৰ নং : 168 ক বয়স : 23 লিঙ্গ : মহিলা	CZH1179159 ফটো উপলব্ধ
607 নাম : ফুলেশ্বৰী ভূঞা স্বামীৰ নাম: বিজয় ভূঞা ঘৰ নং : 168 ক বয়স : 59 লিঙ্গ : মহিলা	CZH0011219 ফটো উপলব্ধ	608 নাম : অজয় ভূঞা পিতাৰ নাম: বিজয় ভূঞা ঘৰ নং : 168 ক বয়স : 41 লিঙ্গ : পুৰুষ	CZH0011220 ফটো উপলব্ধ	609 নাম : অনিলা ভূঞা স্বামীৰ নাম: অজয় ভূঞা ঘৰ নং : 168 ক বয়স : 39 লিঙ্গ : মহিলা	CZH1494924 ফটো উপলব্ধ
610 নাম : কান্দু চৰ পিতাৰ নাম: দেবাবু ঘৰ নং : 169 বয়স : 61 লিঙ্গ : পুৰুষ	CZH1494935 ফটো উপলব্ধ	611 নাম : অজয় চৰ পিতাৰ নাম: কান্দু চৰ ঘৰ নং : 169 বয়স : 41 লিঙ্গ : পুৰুষ	CZH1494957 ফটো উপলব্ধ	612 নাম : সয়ং চৰ পিতাৰ নাম: কান্দু ঘৰ নং : 169 বয়স : 37 লিঙ্গ : পুৰুষ	CZH0011222 ফটো উপলব্ধ
613 নাম : মায়ী চৰ স্বামীৰ নাম: বিশা চৰ ঘৰ নং : 170 বয়স : 48 লিঙ্গ : মহিলা	SEW0055673 ফটো উপলব্ধ	614 নাম : মনো চৰ স্বামীৰ নাম: পৰদেশ চৰ ঘৰ নং : 190 বয়স : 46 লিঙ্গ : মহিলা	CZH0011223 ফটো উপলব্ধ	615 নাম : সুৰজ শুভ্ৰা পিতাৰ নাম: পাৰ্শ্বেশ শুভ্ৰা ঘৰ নং : 170 বয়স : 26 লিঙ্গ : পুৰুষ	CZH0287995 ফটো উপলব্ধ
616 নাম : অঞ্জলি চৰ পিতাৰ নাম: পদেশ চৰ ঘৰ নং : 170 বয়স : 26 লিঙ্গ : মহিলা	CZH0281840 ফটো উপলব্ধ	617 নাম : অভিনাশ চৰ পিতাৰ নাম: পদেশ চৰ ঘৰ নং : 170 বয়স : 26 লিঙ্গ : পুৰুষ	SEW0055806 ফটো উপলব্ধ	618 নাম : ফুলেশ্বৰী চৰ স্বামীৰ নাম: বগা ঘৰ নং : 191 বয়স : 47 লিঙ্গ : মহিলা	CZH0011224 ফটো উপলব্ধ
619 নাম : সমতীৰ চৰ স্বামীৰ নাম: বগা ঘৰ নং : 191 বয়স : 44 লিঙ্গ : মহিলা	CZH0011225 ফটো উপলব্ধ	620 নাম : লক্ষী চৰ পিতাৰ নাম: বগা ঘৰ নং : 191 বয়স : 37 লিঙ্গ : মহিলা	CZH0011227 ফটো উপলব্ধ	R 621 নাম : লিলা চৰ পিতাৰ নাম: মিতুন চৰ ঘৰ নং : 191 বয়স : 33 লিঙ্গ : পুৰুষ	CZH1799865 ফটো উপলব্ধ
622 নাম : মিতুন চৰ পিতাৰ নাম: বগা চৰ ঘৰ নং : 171 বয়স : 32 লিঙ্গ : পুৰুষ	CZH0286773 ফটো উপলব্ধ	623 নাম : সঞ্জিতা গঞ্জু স্বামীৰ নাম: ৰাজেশ গঞ্জু ঘৰ নং : 171 বয়স : 27 লিঙ্গ : মহিলা	CZH0281014 ফটো উপলব্ধ	624 নাম : অজয় চৰ পিতাৰ নাম: কমল চৰ ঘৰ নং : 192 বয়স : 37 লিঙ্গ : মহিলা	CZH0043588 ফটো উপলব্ধ
625 নাম : ৰিতা চৰ স্বামীৰ নাম: অজয় চৰ ঘৰ নং : 192 বয়স : 31 লিঙ্গ : মহিলা	CZH0043737 ফটো উপলব্ধ	626 নাম : ৰুহিত চৰ পিতাৰ নাম: পৰেশ চৰ ঘৰ নং : 172 বয়স : 23 লিঙ্গ : পুৰুষ	CZH1531755 ফটো উপলব্ধ	627 নাম : ৰাজু চৰ পিতাৰ নাম: কৃষ্ণ ঘৰ নং : 198 বয়স : 49 লিঙ্গ : পুৰুষ	CZH1495085 ফটো উপলব্ধ
628 নাম : জুনা চৰ পিতাৰ নাম: ৰাজু চৰ ঘৰ নং : 174 বয়স : 31 লিঙ্গ : পুৰুষ	CZH0537530 ফটো উপলব্ধ	629 নাম : ৰঞ্জিতা চৰ স্বামীৰ নাম: জুনা চৰ ঘৰ নং : 174 বয়স : 25 লিঙ্গ : মহিলা	CZH0535161 ফটো উপলব্ধ	630 নাম : ৰাম চৰ পিতাৰ নাম: ৰাজু চৰ ঘৰ নং : 174 বয়স : 25 লিঙ্গ : পুৰুষ	CZH0550962 ফটো উপলব্ধ



631 নাম : মনি চব্বৰ স্বামীৰ নাম: আৰ্জিত ঘৰ নং : ১৭৫ বয়স : 59 লিঙ্গ : মহিলা	CZH0011229 ফটো উপলব্ধ	632 নাম : মাদিয়া সোব্রো পিতাৰ নাম: বাণে ঘৰ নং : ১৭৫ বয়স : 58 লিঙ্গ : পুৰুষ	CZH0011230 ফটো উপলব্ধ	633 নাম : অজেন চব্বৰ পিতাৰ নাম: আৰ্জিত ঘৰ নং : ১৭৫ বয়স : 41 লিঙ্গ : পুৰুষ	CZH0011232 ফটো উপলব্ধ
634 নাম : আলিনা চব্বৰ স্বামীৰ নাম: অজন চব্বৰ ঘৰ নং : ১৭৫ বয়স : 40 লিঙ্গ : মহিলা	CZH0011233 ফটো উপলব্ধ	635 নাম : মীটু পনিকা অন্যান্য: অঞ্জলী পনিকা ঘৰ নং : 175 বয়স : 35 লিঙ্গ : পুৰুষ	CZH1804947 ফটো উপলব্ধ	636 নাম : অঞ্জলী পাণিকা স্বামীৰ নাম: মীটু পাণিকা ঘৰ নং : 175 বয়স : 32 লিঙ্গ : মহিলা	CZH0550988 ফটো উপলব্ধ
637 নাম : বলৰাম সোব্রো পিতাৰ নাম: মাদিয়া সোব্রো ঘৰ নং : 175 বয়স : 24 লিঙ্গ : পুৰুষ	CZH1453414 ফটো উপলব্ধ	638 নাম : বাজেন নায়ক পিতাৰ নাম: অনীল নায়ক ঘৰ নং : 177 বয়স : 36 লিঙ্গ : পুৰুষ	CZH1756782 ফটো উপলব্ধ	639 নাম : নিতা নায়ক স্বামীৰ নাম: দীপক নায়ক ঘৰ নং : 177 বয়স : 34 লিঙ্গ : মহিলা	CZH0446476 ফটো উপলব্ধ
640 নাম : দীপক নায়ক পিতাৰ নাম: অনীল নায়ক ঘৰ নং : ১৭৭ বয়স : 29 লিঙ্গ : পুৰুষ	CZH0045666 ফটো উপলব্ধ	641 নাম : তুফান তাৰ্তী মাতৃৰ নাম: চকুৰমনি তাৰ্তী ঘৰ নং : 177 বয়স : 27 লিঙ্গ : পুৰুষ	CZH0465435 ফটো উপলব্ধ	642 নাম : দীপা নায়ক স্বামীৰ নাম: বাজেন নায়ক ঘৰ নং : 177 খ বয়স : 34 লিঙ্গ : মহিলা	CZH0546929 ফটো উপলব্ধ
643 নাম : অনিল ঘাচি পিতাৰ নাম: মহাবীৰ ঘৰ নং : ১৭৭খ বয়স : 59 লিঙ্গ : পুৰুষ	CZH0011234 ফটো উপলব্ধ	644 নাম : চনকুবাৰী নায়ক স্বামীৰ নাম: অনিল নায়ক ঘৰ নং : ১৭৭খ বয়স : 57 লিঙ্গ : মহিলা	CZH0011235 ফটো উপলব্ধ	645 নাম : শুকুৰমনি তাৰ্তী স্বামীৰ নাম: খেতু তাৰ্তী ঘৰ নং : ১৭৭গ বয়স : 57 লিঙ্গ : মহিলা	CZH0011237 ফটো উপলব্ধ
E 646 নাম : চকুৰমনি তাৰ্তী পিতাৰ নাম: বাণে ঘৰ নং : ১৭৭গ বয়স : 44 লিঙ্গ : পুৰুষ	CZH0011238 ফটো উপলব্ধ	# 647 নাম : জলেশ্বৰ তাৰ্তী পিতাৰ নাম: বাণে ঘৰ নং : ১৭৭গ বয়স : 41 লিঙ্গ : পুৰুষ	CZH0011240 ফটো উপলব্ধ	648 নাম : সাধনা চাংমাই স্বামীৰ নাম: দিলিপ চাংমাই ঘৰ নং : ১৮০ বয়স : 59 লিঙ্গ : মহিলা	CZH1495245 ফটো উপলব্ধ
649 নাম : পূৰ্ণিমা চ্যাটাৰ্জী পিতাৰ নাম: শ্যামল চ্যাটাৰ্জী ঘৰ নং : ১৮২ বয়স : 32 লিঙ্গ : মহিলা	CZH0011250 ফটো উপলব্ধ	650 নাম : সুস্মিতা চ্যাটাৰ্জী পিতাৰ নাম: শ্যামল চ্যাটাৰ্জী ঘৰ নং : ১৮২ বয়স : 30 লিঙ্গ : মহিলা	CZH0011251 ফটো উপলব্ধ	651 নাম : হিমাদ্ৰী দাস পানিকা পিতাৰ নাম: সাগৰ দাস পানিকা ঘৰ নং : 184 বয়স : 27 লিঙ্গ : পুৰুষ	CZH0449207 ফটো উপলব্ধ
652 নাম : দীপা পনিকা স্বামীৰ নাম: সুগম পনিকা ঘৰ নং : 184খ বয়স : 34 লিঙ্গ : মহিলা	CZH1453604 ফটো উপলব্ধ	653 নাম : বংকৰ দাস পনিকা পিতাৰ নাম: সাগৰ দাস পানিক ঘৰ নং : 184খ বয়স : 23 লিঙ্গ : পুৰুষ	CZH1467711 ফটো উপলব্ধ	654 নাম : অনমতী পানীকা স্বামীৰ নাম: জলধৰ ঘৰ নং : ১৮৪খ বয়স : 62 লিঙ্গ : মহিলা	CZH0011254 ফটো উপলব্ধ
655 নাম : বাচু ঘাচি পিতাৰ নাম: মহাবীৰ ঘৰ নং : ১৮৪ক বয়স : 62 লিঙ্গ : পুৰুষ	CZH0011252 ফটো উপলব্ধ	656 নাম : সাগৰ পানীকা পিতাৰ নাম: জলধৰ ঘৰ নং : ১৮৪খ বয়স : 44 লিঙ্গ : পুৰুষ	CZH0011256 ফটো উপলব্ধ	657 নাম : বাসন্তী পানীকা স্বামীৰ নাম: সাগৰ পানীকা ঘৰ নং : ১৮৪খ বয়স : 41 লিঙ্গ : মহিলা	CZH0011257 ফটো উপলব্ধ
658 নাম : সুগম পানীকা পিতাৰ নাম: জলধৰ ঘৰ নং : ১৮৪খ বয়স : 39 লিঙ্গ : পুৰুষ	CZH0011258 ফটো উপলব্ধ	# 659 নাম : অনন্য নায়ক পিতাৰ নাম: বাচু ঘাচি ঘৰ নং : ১৮৪ক বয়স : 37 লিঙ্গ : মহিলা	CZH1495347 ফটো উপলব্ধ	660 নাম : সুনীল দাস পনিকা পিতাৰ নাম: জলধৰ ঘৰ নং : ১৮৪খ বয়স : 37 লিঙ্গ : পুৰুষ	CZH1495405 ফটো উপলব্ধ



661 নাম : বৈশাগী ভূমিজ পিতাৰ নাম : মাতালু ভূমিজ ঘৰ নং : ১৮৭ বয়স : 47 লিঙ্গ : মহিলা	CZH0011261 ফটো উপলব্ধ	662 নাম : বীৰবল ভূমিজ পিতাৰ নাম : কামা ঘৰ নং : ১৮৭ বয়স : 44 লিঙ্গ : পুৰুষ	CZH0011262 ফটো উপলব্ধ	663 নাম : সুৰজমনি ভূমিজ স্বামীৰ নাম : বীৰবল ঘৰ নং : ১৮৭ বয়স : 39 লিঙ্গ : মহিলা	CZH0011263 ফটো উপলব্ধ
664 নাম : পুৰন ভূমিজ পিতাৰ নাম : মাতালু ভূমিজ ঘৰ নং : ১৮৮ বয়স : 46 লিঙ্গ : পুৰুষ	CZH1495483 ফটো উপলব্ধ	665 নাম : দেবাবী ভূমিজ স্বামীৰ নাম : পুৰন ভূমিজ ঘৰ নং : ১৮৮ বয়স : 44 লিঙ্গ : মহিলা	CZH0011264 ফটো উপলব্ধ	666 নাম : নিৰ্মলা ভূমিজ পিতাৰ নাম : ডামু ভূমিজ ঘৰ নং : 188 বয়স : 27 লিঙ্গ : মহিলা	CZH0288571 ফটো উপলব্ধ
667 নাম : ৰাখি ভূমিজ পিতাৰ নাম : পূৰ্ণ ভূমিজ ঘৰ নং : ১৮৮ বয়স : 22 লিঙ্গ : মহিলা	CZH1766799 ফটো উপলব্ধ	668 নাম : কাৰ্তিক ভূমিজ পিতাৰ নাম : মুহীলাল ভূমিজ ঘৰ নং : 189 বয়স : 32 লিঙ্গ : পুৰুষ	CZH0287300 ফটো উপলব্ধ	669 নাম : সঞ্জয় ভূমিজ পিতাৰ নাম : মোহীলাল ভূমিজ ঘৰ নং : 189 বয়স : 30 লিঙ্গ : পুৰুষ	CZH0287060 ফটো উপলব্ধ
670 নাম : চম্বতী ভূমিজ স্বামীৰ নাম : সঞ্জয় ভূমিজ ঘৰ নং : 189 বয়স : 28 লিঙ্গ : মহিলা	CZH0287821 ফটো উপলব্ধ	671 নাম : বেচমা ভূমিজ স্বামীৰ নাম : কাৰ্তিক ভূমিজ ঘৰ নং : 189 বয়স : 28 লিঙ্গ : মহিলা	CZH0288043 ফটো উপলব্ধ	672 নাম : চম্বী ভূমিজ পিতাৰ নাম : মুহীলাল ভূমিজ ঘৰ নং : 189 বয়স : 24 লিঙ্গ : পুৰুষ	CZH1785302 ফটো উপলব্ধ
673 নাম : মংগল ভূমিজ পিতাৰ নাম : কামা ভূমিজ ঘৰ নং : ১৯০ বয়স : 61 লিঙ্গ : পুৰুষ	CZH0011267 ফটো উপলব্ধ	E 674 নাম : বাসন্তী স্বামীৰ নাম : মংগল ঘৰ নং : ১৯০ বয়স : 58 লিঙ্গ : মহিলা	CZH0011268 ফটো উপলব্ধ	675 নাম : বিজয় ভূমিজ পিতাৰ নাম : মংগল ভূমিজ ঘৰ নং : 190 বয়স : 37 লিঙ্গ : পুৰুষ	CZH0452086 ফটো উপলব্ধ
676 নাম : সনাৰাম ভূমিজ পিতাৰ নাম : মংগল ভূমিজ ঘৰ নং : 190 বয়স : 31 লিঙ্গ : পুৰুষ	CZH0286971 ফটো উপলব্ধ	677 নাম : টনেন ভূমিজ পিতাৰ নাম : মংগল ভূমিজ ঘৰ নং : 190 বয়স : 28 লিঙ্গ : পুৰুষ	SEW0055293 ফটো উপলব্ধ	678 নাম : ৰূপা ভূমিজ স্বামীৰ নাম : সনাৰাম ভূমিজ ঘৰ নং : ১৯০ বয়স : 27 লিঙ্গ : মহিলা	CZH1766781 ফটো উপলব্ধ
679 নাম : কমলা ভূমিজ স্বামীৰ নাম : টনেন ভূমিজ ঘৰ নং : 190 বয়স : 22 লিঙ্গ : মহিলা	SEW0000240 ফটো উপলব্ধ	680 নাম : শান্তী ভূমিজ স্বামীৰ নাম : বৃধু ঘৰ নং : ১৯১ বয়স : 66 লিঙ্গ : মহিলা	CZH0011269 ফটো উপলব্ধ	681 নাম : দিপেন ভূমিজ পিতাৰ নাম : বিনোদ ভূমিজ ঘৰ নং : 191 বয়স : 37 লিঙ্গ : পুৰুষ	CZH0286401 ফটো উপলব্ধ
E 682 নাম : লালবাবু ভূমিজ পিতাৰ নাম : বৃধু ঘৰ নং : ১৯১ বয়স : 87 লিঙ্গ : পুৰুষ	CZH0011270 ফটো উপলব্ধ	683 নাম : ভবানী ভূমিজ স্বামীৰ নাম : মিঠন ভূমিজ ঘৰ নং : 191 বয়স : 33 লিঙ্গ : মহিলা	CZH0281774 ফটো উপলব্ধ	684 নাম : মিঠন ভূমিজ পিতাৰ নাম : বৃধু ভূমিজ ঘৰ নং : 191 বয়স : 32 লিঙ্গ : পুৰুষ	CZH0286344 ফটো উপলব্ধ
685 নাম : বিনিতা ভূমিজ স্বামীৰ নাম : দিপেন ভূমিজ ঘৰ নং : 191 বয়স : 32 লিঙ্গ : মহিলা	CZH0281964 ফটো উপলব্ধ	686 নাম : সনিয়া ভূমিজ পিতাৰ নাম : বৃধু ভূমিজ ঘৰ নং : 191 বয়স : 27 লিঙ্গ : মহিলা	CZH0281782 ফটো উপলব্ধ	687 নাম : বিশাল ভূমিজ পিতাৰ নাম : দুৰ্গা ভূমিজ ঘৰ নং : ১৯১ ক বয়স : 24 লিঙ্গ : পুৰুষ	CZH1789080 ফটো উপলব্ধ
688 নাম : দুৰ্গা ভূমিজ পিতাৰ নাম : কামা ঘৰ নং : ১৯১ ক বয়স : 46 লিঙ্গ : পুৰুষ	CZH1495585 ফটো উপলব্ধ	689 নাম : লক্ষীমণি ভূমিজ স্বামীৰ নাম : দুৰ্গা ভূমিজ ঘৰ নং : ১৯১ ক বয়স : 45 লিঙ্গ : মহিলা	CZH0011271 ফটো উপলব্ধ	690 নাম : মীনা ভূমিজ স্বামীৰ নাম : দুৰ্গা ভূমিজ ঘৰ নং : ১৯১ ক বয়স : 43 লিঙ্গ : মহিলা	CZH0011272 ফটো উপলব্ধ



691 নাম : জঙলি ভূমিজ পিতাৰ নাম : আকলো ঘৰ নং : 192 বয়স : 44 লিঙ্গ : পুৰুষ	CZH0011273 ফটো উপলব্ধ	692 নাম : বিকাশ ভূমিজ পিতাৰ নাম : অকুলু ভূমিজ ঘৰ নং : 192 বয়স : 39 লিঙ্গ : পুৰুষ	CZH0286351 ফটো উপলব্ধ	693 নাম : বিকেশ ভূমিজ পিতাৰ নাম : কৃষ্ণ ঘৰ নং : 193 বয়স : 43 লিঙ্গ : পুৰুষ	CZH1495643 ফটো উপলব্ধ
694 নাম : চনি ভূমিজ স্বামীৰ নাম : বিকেশ ঘৰ নং : 193 বয়স : 41 লিঙ্গ : মহিলা	CZH1495665 ফটো উপলব্ধ	695 নাম : বগা ভূমিজ পিতাৰ নাম : বলৰাম ঘৰ নং : 198 বয়স : 59 লিঙ্গ : পুৰুষ	CZH0011275 ফটো উপলব্ধ	696 নাম : ধনবৰ ভূমিজ পিতাৰ নাম : বগা ঘৰ নং : 198 বয়স : 39 লিঙ্গ : পুৰুষ	CZH0011276 ফটো উপলব্ধ
# 697 নাম : অমিলা ভূমিজ স্বামীৰ নাম : ধনবৰ ঘৰ নং : 198 বয়স : 40 লিঙ্গ : মহিলা	CZH0011277 ফটো উপলব্ধ	698 নাম : ভগবতী ভূমিজ স্বামীৰ নাম : সুনীল ভূমিজ ঘৰ নং : 198 বয়স : 31 লিঙ্গ : মহিলা	CZH1787209 ফটো উপলব্ধ	699 নাম : চুকৰা ভূমিজ পিতাৰ নাম : জয়কান্ত ঘৰ নং : 196 বয়স : 76 লিঙ্গ : পুৰুষ	CZH0011278 ফটো উপলব্ধ
700 নাম : বিনতি ভূমিজ স্বামীৰ নাম : চুকৰা ঘৰ নং : 196 বয়স : 49 লিঙ্গ : মহিলা	CZH0011279 ফটো উপলব্ধ	701 নাম : অঞ্জলী মুড়া ভূমিজ স্বামীৰ নাম : বিজয় ভূমিজ ঘৰ নং : 196 বয়স : 32 লিঙ্গ : মহিলা	SEW0131862 ফটো উপলব্ধ	702 নাম : অনি ভেঙ্গৰা পিতাৰ নাম : বৰ্ধিন ভেঙ্গৰা ঘৰ নং : 196 বয়স : 31 লিঙ্গ : মহিলা	CZH1785278 ফটো উপলব্ধ
703 নাম : অ্যান্টনি ভূমিজ পিতাৰ নাম : চুকৰা ভূমিজ ঘৰ নং : 196 বয়স : 27 লিঙ্গ : পুৰুষ	CZH0287011 ফটো উপলব্ধ	704 নাম : মনিকা ভূমিজ পিতাৰ নাম : টিংকু ভূমিজ ঘৰ নং : 196 বয়স : 24 লিঙ্গ : মহিলা	SEW0116442 ফটো উপলব্ধ	705 নাম : বাসন্তী ভূঞা স্বামীৰ নাম : অনীল ভূঞা ঘৰ নং : 196খ বয়স : 37 লিঙ্গ : মহিলা	CZH0288613 ফটো উপলব্ধ
706 নাম : লক্ষ্মী ভূঞা পিতাৰ নাম : ৰাজু ভূঞা ঘৰ নং : 196খ বয়স : 31 লিঙ্গ : মহিলা	CZH0525733 ফটো উপলব্ধ	707 নাম : ধনজয় ভূঞা পিতাৰ নাম : লহৰু ভূঞা ঘৰ নং : 196খ বয়স : 28 লিঙ্গ : পুৰুষ	CZH0555037 ফটো উপলব্ধ	708 নাম : লহৰ ভূঞা পিতাৰ নাম : তেজুৱা ঘৰ নং : 196খ বয়স : 67 লিঙ্গ : পুৰুষ	CZH0011282 ফটো উপলব্ধ
709 নাম : টিংকু ভূমিজ পিতাৰ নাম : জয়কান্ত ঘৰ নং : 196ক বয়স : 49 লিঙ্গ : পুৰুষ	CZH0011280 ফটো উপলব্ধ	710 নাম : মাগেশ্বৰী ভূমিজ স্বামীৰ নাম : টিংকু ভূমিজ ঘৰ নং : 196ক বয়স : 44 লিঙ্গ : মহিলা	CZH0011281 ফটো উপলব্ধ	711 নাম : অনিল পিতাৰ নাম : লহৰু ঘৰ নং : 196খ বয়স : 40 লিঙ্গ : পুৰুষ	CZH0011284 ফটো উপলব্ধ
712 নাম : ৰঞ্জনা ফুকন স্বামীৰ নাম : ভৰত ঘৰ নং : 197 বয়স : 49 লিঙ্গ : মহিলা	CZH0011285 ফটো উপলব্ধ	713 নাম : হেমন্ত ফুকন পিতাৰ নাম : ভৰত ফুকন ঘৰ নং : 197 বয়স : 33 লিঙ্গ : পুৰুষ	CZH1496497 ফটো উপলব্ধ	714 নাম : মনালিহা ফুকন পিতাৰ নাম : ভৰত ফুকন ঘৰ নং : 197 বয়স : 30 লিঙ্গ : মহিলা	CZH0464974 ফটো উপলব্ধ
# 715 নাম : সাৰণিকা ফুকন পিতাৰ নাম : সোমিন নেওগ ঘৰ নং : 197 বয়স : 25 লিঙ্গ : মহিলা	CZH0557058 ফটো উপলব্ধ	E 716 নাম : জংলী চবৰ পিতাৰ নাম : লালো ঘৰ নং : 197ক বয়স : 61 লিঙ্গ : পুৰুষ	CZH0011287 ফটো উপলব্ধ	E 717 নাম : ৰমেশ চবৰ পিতাৰ নাম : জংলী চবৰ ঘৰ নং : 197ক বয়স : 41 লিঙ্গ : পুৰুষ	CZH0011289 ফটো উপলব্ধ
718 নাম : দুলেন ফুকন পিতাৰ নাম : সুখীধৰ ফুকন ঘৰ নং : 198 বয়স : 81 লিঙ্গ : পুৰুষ	CZH0011290 ফটো উপলব্ধ	719 নাম : নিৰ ফুকন স্বামীৰ নাম : দুলেন ঘৰ নং : 198 বয়স : 51 লিঙ্গ : মহিলা	CZH0011291 ফটো উপলব্ধ	720 নাম : নিজৰা ফুকন স্বামীৰ নাম : দুলেন ঘৰ নং : 198 বয়স : 49 লিঙ্গ : মহিলা	CZH1495869 ফটো উপলব্ধ



<p>E 721 SEW0000190</p> <p>নাম : মনোজ ফুকন পিতাৰ নাম: নীলাধৰ ফুকন ঘৰ নং : 198 বয়স : 42 লিঙ্গ : পুৰুষ</p> <p>ফটো উপলব্ধ</p>	<p>722 SEW0000166</p> <p>নাম : লকেশৱাৰী ফুকন স্বামীৰ নাম: মনোজ ফুকন ঘৰ নং : 198 বয়স : 41 লিঙ্গ : মহিলা</p> <p>ফটো উপলব্ধ</p>	<p>723 CZH0011286</p> <p>নাম : ক্ষীৰন জ্যোতি ফুকন পিতাৰ নাম: ভৰত ফুকন ঘৰ নং : 198 বয়স : 32 লিঙ্গ : পুৰুষ</p> <p>ফটো উপলব্ধ</p>
<p>724 SEW0121293</p> <p>নাম : জ্যোতি ফুকন পিতাৰ নাম: মনুজ ফুকন ঘৰ নং : 198 বয়স : 20 লিঙ্গ : মহিলা</p> <p>ফটো উপলব্ধ</p>	<p>725 SEW0134114</p> <p>নাম : লুস্পীৰাণী ফুকন পিতাৰ নাম: দুৰ্গেশ ফুকন ঘৰ নং : 198 বয়স : 20 লিঙ্গ : মহিলা</p> <p>ফটো উপলব্ধ</p>	<p>726 CZH0011292</p> <p>নাম : পদমী ফুকন স্বামীৰ নাম: সুখীধৰ ফুকন ঘৰ নং : 198 বয়স : 91 লিঙ্গ : মহিলা</p> <p>ফটো উপলব্ধ</p>
<p>E 727 CZH0011293</p> <p>নাম : মনোজ পিতাৰ নাম: সুখীধৰ ঘৰ নং : 198 বয়স : 52 লিঙ্গ : পুৰুষ</p> <p>ফটো উপলব্ধ</p>	<p># 728 CZH0011294</p> <p>নাম : দিব্যজ্যোতি ফুকন স্বামীৰ নাম: মনোজ ফুকন ঘৰ নং : 198 বয়স : 41 লিঙ্গ : মহিলা</p> <p>ফটো উপলব্ধ</p>	<p>729 CZH0011295</p> <p>নাম : মোলেন ফুকন পিতাৰ নাম: গকুল ঘৰ নং : 198 বয়স : 54 লিঙ্গ : পুৰুষ</p> <p>ফটো উপলব্ধ</p>
<p>E 730 CZH0011297</p> <p>নাম : প্ৰমিলা স্বামীৰ নাম: মোলেন ঘৰ নং : 198 বয়স : 52 লিঙ্গ : মহিলা</p> <p>ফটো উপলব্ধ</p>	<p>731 CZH0011298</p> <p>নাম : ধীৰাজ ফুকন পিতাৰ নাম: মোলেন ফুকন ঘৰ নং : 198 বয়স : 33 লিঙ্গ : পুৰুষ</p> <p>ফটো উপলব্ধ</p>	<p>732 CZH0011299</p> <p>নাম : মনু ফুকন পিতাৰ নাম: মোলেন ফুকন ঘৰ নং : 198 বয়স : 33 লিঙ্গ : পুৰুষ</p> <p>ফটো উপলব্ধ</p>
<p>733 CZH1467695</p> <p>নাম : মমী বৰা ফুকন স্বামীৰ নাম: মনু ফুকন ঘৰ নং : 199 বয়স : 27 লিঙ্গ : মহিলা</p> <p>ফটো উপলব্ধ</p>	<p>734 CZH1495938</p> <p>নাম : মুনীন ফুকন পিতাৰ নাম: গকুল ঘৰ নং : 200 বয়স : 61 লিঙ্গ : পুৰুষ</p> <p>ফটো উপলব্ধ</p>	<p>735 CZH0057588</p> <p>নাম : অমৰজ্যোতি ফুকন পিতাৰ নাম: মুনীন ফুকন ঘৰ নং : 200 বয়স : 32 লিঙ্গ : পুৰুষ</p> <p>ফটো উপলব্ধ</p>
<p>736 CZH0057679</p> <p>নাম : নিতল ফুকন পিতাৰ নাম: মুনীন ফুকন ঘৰ নং : 200 বয়স : 29 লিঙ্গ : পুৰুষ</p> <p>ফটো উপলব্ধ</p>	<p>737 CZH0057687</p> <p>নাম : কৰিশা ফুকন স্বামীৰ নাম: অমৰজ্যোতি ফুকন ঘৰ নং : 200 বয়স : 29 লিঙ্গ : মহিলা</p> <p>ফটো উপলব্ধ</p>	<p>738 CZH0011300</p> <p>নাম : মনেশ্বৰ ফুকন পিতাৰ নাম: গকুল ঘৰ নং : 201 বয়স : 66 লিঙ্গ : পুৰুষ</p> <p>ফটো উপলব্ধ</p>
<p>739 CZH0011301</p> <p>নাম : বগেশ্বৰী স্বামীৰ নাম: মনেশ্বৰ ঘৰ নং : 201 বয়স : 61 লিঙ্গ : মহিলা</p> <p>ফটো উপলব্ধ</p>	<p>740 CZH0011302</p> <p>নাম : বিশ্বজিৎ ফুকন পিতাৰ নাম: মনেশ্বৰ ফুকন ঘৰ নং : 201 বয়স : 41 লিঙ্গ : পুৰুষ</p> <p>ফটো উপলব্ধ</p>	<p>741 CZH0011303</p> <p>নাম : খুড়পী ফুকন স্বামীৰ নাম: বিশ্বজিৎ ফুকন ঘৰ নং : 201 বয়স : 38 লিঙ্গ : মহিলা</p> <p>ফটো উপলব্ধ</p>
<p># 742 CZH0011304</p> <p>নাম : জোন ফুকন পিতাৰ নাম: মনেশ্বৰ ফুকন ঘৰ নং : 201 বয়স : 41 লিঙ্গ : পুৰুষ</p> <p>ফটো উপলব্ধ</p>	<p>743 CZH0057869</p> <p>নাম : অৰপজ্যোতি ফুকন পিতাৰ নাম: মনেশ্বৰ ফুকন ঘৰ নং : 201 বয়স : 36 লিঙ্গ : পুৰুষ</p> <p>ফটো উপলব্ধ</p>	<p>744 CZH0057919</p> <p>নাম : জিনামণী ফুকন স্বামীৰ নাম: জোন ফুকন ঘৰ নং : 201 বয়স : 35 লিঙ্গ : মহিলা</p> <p>ফটো উপলব্ধ</p>
<p>745 CZH0465690</p> <p>নাম : জনমনি ফুকন স্বামীৰ নাম: অৰূপ ফুকন ঘৰ নং : 201 বয়স : 34 লিঙ্গ : মহিলা</p> <p>ফটো উপলব্ধ</p>	<p># 746 SEW0018648</p> <p>নাম : দিগন্ত ফুকন পিতাৰ নাম: বিশ্বজিত ফুকন ঘৰ নং : 201 বয়স : 20 লিঙ্গ : পুৰুষ</p> <p>ফটো উপলব্ধ</p>	<p>747 CZH0011305</p> <p>নাম : অৰুন ওৰাং পিতাৰ নাম: সমৰা ওৰাং ঘৰ নং : 202 বয়স : 47 লিঙ্গ : পুৰুষ</p> <p>ফটো উপলব্ধ</p>
<p>748 CZH0011306</p> <p>নাম : ৰমিলা ওৰাং স্বামীৰ নাম: অৰুন ওৰাং ঘৰ নং : 202 বয়স : 44 লিঙ্গ : মহিলা</p> <p>ফটো উপলব্ধ</p>	<p>749 CZH0011307</p> <p>নাম : চুক্ৰ উৰাং পিতাৰ নাম: চমৰা ঘৰ নং : 202 বয়স : 37 লিঙ্গ : পুৰুষ</p> <p>ফটো উপলব্ধ</p>	<p>750 CZH0281634</p> <p>নাম : জেনিমা উৰাং পিতাৰ নাম: ৰূপেশ্বৰ উৰাং ঘৰ নং : 203 বয়স : 27 লিঙ্গ : মহিলা</p> <p>ফটো উপলব্ধ</p>

751 নাম : অনিমা উৰাং পিতাৰ নাম: ৰূপেশ্বৰ উৰাং ঘৰ নং : 203 বয়স : 24 লিঙ্গ : মহিলা	SEW0055632 ফটো উপলব্ধ	752 নাম : সুনিতা উৰাং স্বামীৰ নাম: বাবুল উৰাং ঘৰ নং : 203 বয়স : 23 লিঙ্গ : মহিলা	SEW0055756 ফটো উপলব্ধ	753 নাম : বাবুল উৰাং পিতাৰ নাম: ৰূপেশ্বৰ উৰাং ঘৰ নং : 203 বয়স : 22 লিঙ্গ : পুৰুষ	SEW0055384 ফটো উপলব্ধ
754 নাম : বিনা উৰাং পিতাৰ নাম: ৰূপেশ্বৰ উৰাং ঘৰ নং : 203 বয়স : 26 লিঙ্গ : মহিলা	CZH0281832 ফটো উপলব্ধ	755 নাম : ৰূপেশ্বৰ উৰাং পিতাৰ নাম: মাংৰা ঘৰ নং : 203 বয়স : 54 লিঙ্গ : পুৰুষ	CZH1496066 ফটো উপলব্ধ	756 নাম : ৰুমি উৰাং স্বামীৰ নাম: ৰূপেশ্বৰ উৰাং ঘৰ নং : 203 বয়স : 48 লিঙ্গ : মহিলা	CZH0011310 ফটো উপলব্ধ
757 নাম : জগু উৰাং পিতাৰ নাম: চমৰা ঘৰ নং : 208 বয়স : 48 লিঙ্গ : পুৰুষ	CZH1496088 ফটো উপলব্ধ	758 নাম : কৰ্মী ভূঞা স্বামীৰ নাম: টুনা ভূঞা ঘৰ নং : 205 বয়স : 67 লিঙ্গ : মহিলা	CZH0011313 ফটো উপলব্ধ	E 759 নাম : জেঠ পিতাৰ নাম: টুনি ঘৰ নং : 205 বয়স : 59 লিঙ্গ : পুৰুষ	CZH0011314 ফটো উপলব্ধ
760 নাম : প্ৰিয়া উৰাং স্বামীৰ নাম: বিজয় উৰাং ঘৰ নং : 205 বয়স : 25 লিঙ্গ : মহিলা	SEW0055335 ফটো উপলব্ধ	761 নাম : অজয় উৰাং পিতাৰ নাম: দুখীয়া উৰাং ঘৰ নং : 205 বয়স : 24 লিঙ্গ : পুৰুষ	SEW0055301 ফটো উপলব্ধ	762 নাম : দুখীয়া উৰাং পিতাৰ নাম: অজিত ঘৰ নং : 205 বয়স : 59 লিঙ্গ : পুৰুষ	CZH0011315 ফটো উপলব্ধ
763 নাম : বাচন্তী স্বামীৰ নাম: দুখীয়া ঘৰ নং : 205 বয়স : 54 লিঙ্গ : মহিলা	CZH1496146 ফটো উপলব্ধ	764 নাম : চুমিত্ৰা ভূঞা স্বামীৰ নাম: সুৰাজ ঘৰ নং : 205 বয়স : 59 লিঙ্গ : মহিলা	CZH0011316 ফটো উপলব্ধ	765 নাম : অনজ ভূঞা পিতাৰ নাম: সুৰাজ ঘৰ নং : 205 বয়স : 44 লিঙ্গ : পুৰুষ	CZH0011317 ফটো উপলব্ধ
766 নাম : বিহুমাণী ভূঞা স্বামীৰ নাম: অনজ ভূঞা ঘৰ নং : 205 বয়স : 42 লিঙ্গ : মহিলা	CZH1496226 ফটো উপলব্ধ	767 নাম : দাইমন্ড ভূঞা পিতাৰ নাম: সুৰজ ভূঞা ঘৰ নং : 205 বয়স : 41 লিঙ্গ : পুৰুষ	CZH0011318 ফটো উপলব্ধ	768 নাম : দশমী ভূঞা স্বামীৰ নাম: দাইমন্ড ভূঞা ঘৰ নং : 205 বয়স : 39 লিঙ্গ : মহিলা	CZH0011319 ফটো উপলব্ধ
769 নাম : দেবাবু ভূঞা পিতাৰ নাম: সুৰজ ভূঞা ঘৰ নং : 208 বয়স : 34 লিঙ্গ : পুৰুষ	CZH0286492 ফটো উপলব্ধ	770 নাম : অনীতা ভূঞা পিতাৰ নাম: দেবাবু ভূঞা ঘৰ নং : 208 বয়স : 30 লিঙ্গ : মহিলা	CZH0281204 ফটো উপলব্ধ	771 নাম : প্ৰমিলা ভূঞা স্বামীৰ নাম: সুৰজ ভূঞা ঘৰ নং : 208 বয়স : 29 লিঙ্গ : মহিলা	CZH0288431 ফটো উপলব্ধ
772 নাম : দিপক ভূঞা পিতাৰ নাম: সুৰজ ভূঞা ঘৰ নং : 208 বয়স : 28 লিঙ্গ : পুৰুষ	CZH0287664 ফটো উপলব্ধ	773 নাম : জীতেন উৰাং পিতাৰ নাম: জগু উৰাং ঘৰ নং : 208 বয়স : 27 লিঙ্গ : পুৰুষ	CZH0286724 ফটো উপলব্ধ	774 নাম : কন্দা ভূঞা পিতাৰ নাম: সুৰেন ঘৰ নং : 209 বয়স : 61 লিঙ্গ : পুৰুষ	CZH0011320 ফটো উপলব্ধ
775 নাম : মন্জো ভূঞা স্বামীৰ নাম: কন্দা ঘৰ নং : 209 বয়স : 57 লিঙ্গ : মহিলা	CZH0011321 ফটো উপলব্ধ	776 নাম : সুৰেন ভূঞা পিতাৰ নাম: কন্দা ঘৰ নং : 209 বয়স : 38 লিঙ্গ : পুৰুষ	CZH0011322 ফটো উপলব্ধ	777 নাম : সংতোষী ভূঞা স্বামীৰ নাম: সুৰেন ভূঞা ঘৰ নং : 209 বয়স : 28 লিঙ্গ : মহিলা	CZH0281212 ফটো উপলব্ধ
778 নাম : ধনঞ্জয় বৰাইক পিতাৰ নাম: চুৰেন বৰাইক ঘৰ নং : 219 বয়স : 29 লিঙ্গ : পুৰুষ	CZH0011324 ফটো উপলব্ধ	779 নাম : ডিম্পিনী ফুকন পিতাৰ নাম: মনুজ ফুকন ঘৰ নং : 380 বয়স : 22 লিঙ্গ : মহিলা	CZH1550607 ফটো উপলব্ধ	780 নাম : নিপন গগৈ পিতাৰ নাম: বসন্ত গগৈ ঘৰ নং : 531 বয়স : 41 লিঙ্গ : পুৰুষ	CZH1489878 ফটো উপলব্ধ

781 নাম : নেইনা ভূমিজ স্বামীৰ নাম : অঠনী ভূমিজ ঘৰ নং : 588 বয়স : 31 লিঙ্গ : মহিলা	SEW0090712 ফটো উপলব্ধ	782 নাম : বঞ্জীতা গগৈ স্বামীৰ নাম : ফুলেশ্বৰ গগৈ ঘৰ নং : 602 বয়স : 44 লিঙ্গ : মহিলা	CZH1490579 ফটো উপলব্ধ	783 নাম : দীপজ্যোতি গগৈ পিতাৰ নাম : ফুলেশ্বৰ গগৈ ঘৰ নং : 602 বয়স : 28 লিঙ্গ : পুৰুষ	CZH0238683 ফটো উপলব্ধ
784 নাম : জিষ্ট গগৈ পিতাৰ নাম : ফুলেশ্বৰ গগৈ ঘৰ নং : 602 বয়স : 26 লিঙ্গ : পুৰুষ	CZH0465450 ফটো উপলব্ধ	785 নাম : অতুল গগৈ পিতাৰ নাম : সুখিধৰ গগৈ ঘৰ নং : ৭০৭ বয়স : 66 লিঙ্গ : পুৰুষ	CZH1493432 ফটো উপলব্ধ	786 নাম : বিকি গগৈ পিতাৰ নাম : অতুল গগৈ ঘৰ নং : ৭০৭ বয়স : 41 লিঙ্গ : পুৰুষ	CZH1493454 ফটো উপলব্ধ
787 নাম : ভানু গগৈ স্বামীৰ নাম : বিকি গগৈ ঘৰ নং : ৭০৭ বয়স : 38 লিঙ্গ : মহিলা	CZH1493465 ফটো উপলব্ধ	788 নাম : কনক গগৈ পিতাৰ নাম : সুধৰাম ঘৰ নং : 719 বয়স : 66 লিঙ্গ : পুৰুষ	CZH1492484 ফটো উপলব্ধ	789 নাম : জয়মতী গগৈ স্বামীৰ নাম : কনক ঘৰ নং : 719 বয়স : 59 লিঙ্গ : মহিলা	CZH1492495 ফটো উপলব্ধ
790 নাম : ক্ৰমণিকা গগৈ পিতাৰ নাম : দিব্যজ্যোতি গগৈ ঘৰ নং : 774 বয়স : 21 লিঙ্গ : মহিলা	CZH1809482 ফটো উপলব্ধ	791 নাম : উষা গগৈ স্বামীৰ নাম : ধৰ্মানন্দ গগৈ ঘৰ নং : ৮২৩ বয়স : 39 লিঙ্গ : মহিলা	CZH1491107 ফটো উপলব্ধ	792 নাম : পুষ্পাঞ্জলী গগৈ স্বামীৰ নাম : বিপুল কে আৰ গগৈ ঘৰ নং : ৮২৪ বয়স : 39 লিঙ্গ : মহিলা	CZH1492906 ফটো উপলব্ধ
793 নাম : মিনাখী গগৈ স্বামীৰ নাম : বিদুল গগৈ ঘৰ নং : ৮২৪ বয়স : 26 লিঙ্গ : মহিলা	SEW0055830 ফটো উপলব্ধ	794 নাম : প্ৰভাত গগৈ পিতাৰ নাম : কনক গগৈ ঘৰ নং : ৮২৫ বয়স : 32 লিঙ্গ : পুৰুষ	CZH0011178 ফটো উপলব্ধ	795 নাম : ভাৰত গগৈ পিতাৰ নাম : যাদৱ গগৈ ঘৰ নং : ৮২৬ বয়স : 41 লিঙ্গ : পুৰুষ	CZH1490455 ফটো উপলব্ধ
796 নাম : ৰবী গগৈ স্বামীৰ নাম : ভৰত গগৈ ঘৰ নং : ৮২৬ বয়স : 39 লিঙ্গ : মহিলা	CZH1490466 ফটো উপলব্ধ	797 নাম : গোলাপ মহন পিতাৰ নাম : দীন মহন ঘৰ নং : ৮২৭ বয়স : 59 লিঙ্গ : পুৰুষ	CZH1492871 ফটো উপলব্ধ	798 নাম : মীনা মহন স্বামীৰ নাম : গোলাপ মহন ঘৰ নং : ৮২৭ বয়স : 54 লিঙ্গ : মহিলা	CZH1492882 ফটো উপলব্ধ
799 নাম : তৰালি মোহন পিতাৰ নাম : গোলাপ মহন ঘৰ নং : ৮২৭ বয়স : 28 লিঙ্গ : মহিলা	CZH0288134 ফটো উপলব্ধ	800 নাম : নিৰু গগৈ স্বামীৰ নাম : বাবুধৰ গগৈ ঘৰ নং : ৮২৮ বয়স : 64 লিঙ্গ : মহিলা	CZH1490024 ফটো উপলব্ধ	801 নাম : তুলেশ্বৰ গগৈ পিতাৰ নাম : গুলক গগৈ ঘৰ নং : ৮২৯ বয়স : 54 লিঙ্গ : পুৰুষ	CZH1493023 ফটো উপলব্ধ
802 নাম : চনীয়া গড় স্বামীৰ নাম : ৰিপিক গড় ঘৰ নং : ৮৩০ বয়স : 30 লিঙ্গ : মহিলা	CZH0464115 ফটো উপলব্ধ	803 নাম : অমিয়া গগৈ পিতাৰ নাম : অনিল গগৈ ঘৰ নং : ৮৩১ বয়স : 51 লিঙ্গ : মহিলা	CZH0011170 ফটো উপলব্ধ	804 নাম : প্ৰশান্ত চেতিয়া পিতাৰ নাম : চিদানন্দ চেতিয়া ঘৰ নং : 906 বয়স : 37 লিঙ্গ : পুৰুষ	CZH1493669 ফটো উপলব্ধ
805 নাম : উদ্দিপোনা বৰা চেতিয়া স্বামীৰ নাম : প্ৰকান্ত চেতিয়া ঘৰ নং : 906 বয়স : 28 লিঙ্গ : মহিলা	SEW0018630 ফটো উপলব্ধ	806 নাম : সুৰজ গড় পিতাৰ নাম : বিজয় গড় ঘৰ নং : 965 বয়স : 23 লিঙ্গ : পুৰুষ	CZH0537738 ফটো উপলব্ধ	807 নাম : বুধিন গড় পিতাৰ নাম : ৰবিন গড় ঘৰ নং : 965 বয়স : 23 লিঙ্গ : পুৰুষ	CZH0546820 ফটো উপলব্ধ
808 নাম : বিস্তী সৎনামী স্বামীৰ নাম : শিবা গড় ঘৰ নং : 999 বয়স : 26 লিঙ্গ : মহিলা	CZH0546838 ফটো উপলব্ধ	809 নাম : অনিতা সোনোৱাল অন্যান্য : বোলো সোনোৱাল ঘৰ নং : 1000 বয়স : 45 লিঙ্গ : মহিলা	CZH0447003 ফটো উপলব্ধ	S2 810 নাম : মিনো মাহালি পিতাৰ নাম : অলিন মাহালি ঘৰ নং : 1000 বয়স : 36 লিঙ্গ : মহিলা	CZH0440461 ফটো উপলব্ধ



811	CZH0238642	ফটো উপলব্ধ
নাম : দিপেন বিজ্ঞোৱাৰ পিতাৰ নাম : ৰাজু বিজ্ঞোৱাৰ ঘৰ নং : 1000 বয়স : 28 লিঙ্গ : পুৰুষ		

812	CZH1786540	ফটো উপলব্ধ
নাম : পোলিকা মোহন পিতাৰ নাম : গুলাপ মোহন ঘৰ নং : ডি বয়স : 23 লিঙ্গ : মহিলা		

813	CZH0281113	ফটো উপলব্ধ
নাম : ৰুপমা গগৈ স্বামীৰ নাম : বিশ্বজিৎ গগৈ ঘৰ নং : হাউজ নং 70 বয়স : 25 লিঙ্গ : মহিলা		

814	CZH1729835	ফটো উপলব্ধ
নাম : মাম গগৈ স্বামীৰ নাম : জিতু গগৈ ঘৰ নং : হাউজ নং 72 বয়স : 35 লিঙ্গ : মহিলা		

815	CZH0011164	ফটো উপলব্ধ
নাম : দীগন্ত গগৈ পিতাৰ নাম : দুৰ্গাধৰ গগৈ ঘৰ নং : হাউজ নং 72 বয়স : 34 লিঙ্গ : পুৰুষ		

816	CZH1491038	ফটো উপলব্ধ
নাম : পদ্মাবতী গগৈ স্বামীৰ নাম : হৰেন ঘৰ নং : হাউজ নং 95 বয়স : 59 লিঙ্গ : মহিলা		

817	CZH1491049	ফটো উপলব্ধ
নাম : ৰাজু গগৈ পিতাৰ নাম : হৰেন ঘৰ নং : হাউজ নং 95 বয়স : 39 লিঙ্গ : পুৰুষ		

818	CZH1491050	ফটো উপলব্ধ
নাম : অজিত গগৈ পিতাৰ নাম : হৰেন ঘৰ নং : হাউজ নং 95 বয়স : 37 লিঙ্গ : পুৰুষ		

819	CZH1729857	ফটো উপলব্ধ
নাম : সুমা গগৈ স্বামীৰ নাম : ৰাজু গগৈ ঘৰ নং : হাউজ নং 95 বয়স : 35 লিঙ্গ : মহিলা		

820	CZH1809136	ফটো উপলব্ধ
নাম : লিলাবতী চৰ স্বামীৰ নাম : সযং চৰ ঘৰ নং : মাউদ বয়স : 37 লিঙ্গ : মহিলা		

821	CZH1491630	ফটো উপলব্ধ
নাম : হেমন্ত মহন পিতাৰ নাম : বৰ্গাধৰ মহন ঘৰ নং : বয়স : 39 লিঙ্গ : পুৰুষ		

822	CZH0193854	ফটো উপলব্ধ
নাম : বেন বিজ্ঞোৱাৰ পিতাৰ নাম : চুৰেশ বিজ্ঞোৱাৰ ঘৰ নং : বয়স : 36 লিঙ্গ : পুৰুষ		

823	CZH0011244	ফটো উপলব্ধ
নাম : জলী আৰফা জামান পিতাৰ নাম : আদব জামান ঘৰ নং : বয়স : 33 লিঙ্গ : মহিলা		

824	CZH0011177	ফটো উপলব্ধ
নাম : মিনাক্ষী গগৈ স্বামীৰ নাম : প্ৰভাত গগৈ ঘৰ নং : বয়স : 32 লিঙ্গ : মহিলা		

825	CZH0193813	ফটো উপলব্ধ
নাম : দিপালী বিজ্ঞোৱাৰ পিতাৰ নাম : বেনু বিজ্ঞোৱাৰ ঘৰ নং : বয়স : 31 লিঙ্গ : মহিলা		

826	CZH0446229	ফটো উপলব্ধ
নাম : ৰনজীতা গড় পিতাৰ নাম : গোবিন্দ গড় ঘৰ নং : বয়স : 31 লিঙ্গ : মহিলা		

827	CZH1496931	ফটো উপলব্ধ
নাম : লিজা মহন পিতাৰ নাম : গৌলাপ মহন ঘৰ নং : বয়স : 31 লিঙ্গ : মহিলা		

828	CZH0465377	ফটো উপলব্ধ
নাম : সঞ্জীৱ গড় পিতাৰ নাম : চুতু গড় ঘৰ নং : বয়স : 29 লিঙ্গ : পুৰুষ		

829	CZH0465724	ফটো উপলব্ধ
নাম : লক্ষী মাহালী স্বামীৰ নাম : মিলন মাহালী ঘৰ নং : বয়স : 28 লিঙ্গ : মহিলা		

830	CZH0445353	ফটো উপলব্ধ
নাম : মিলন মাহালী পিতাৰ নাম : চিনা মাহালী ঘৰ নং : বয়স : 28 লিঙ্গ : পুৰুষ		

831	1	SEW0150268
নাম : জুলী তপু গড় স্বামীৰ নাম : ভুবন গড় ঘৰ নং : ১৩০ বয়স : 22 লিঙ্গ : মহিলা		
ফটো উপলব্ধ		

832	1	SEW0149898
নাম : নৰনীতা গড় মাতৃৰ নাম : চুৰামতী গড় ঘৰ নং : ১৩০ বয়স : 19 লিঙ্গ : মহিলা		
ফটো উপলব্ধ		

833	1	SEW0150334
নাম : ভুবন গড় মাতৃৰ নাম : চুৰামতী গড় ঘৰ নং : ১৩০ বয়স : 22 লিঙ্গ : পুৰুষ		
ফটো উপলব্ধ		

834	1	SEW0150920
নাম : মেঘালী গগৈ মাতৃৰ নাম : উষা গগৈ ঘৰ নং : ৯৬ বয়স : 18 লিঙ্গ : মহিলা		
ফটো উপলব্ধ		

835	1	SEW0151399
নাম : লোহিত ভাঁতী অন্যান্য: দখী তাতী ঘৰ নং : ১১৫ বয়স : 29 লিঙ্গ : পুৰুষ		
ফটো উপলব্ধ		

836	1	SEW0151514
নাম : বশি পানীকা মাতৃৰ নাম : অনিমা বৰাইক ঘৰ নং : ১৩২ বয়স : 20 লিঙ্গ : মহিলা		
ফটো উপলব্ধ		

837	1	SEW0151548
নাম : নিকিতা ভূমিজ পিতাৰ নাম : ধনবৰ ভূমিজ ঘৰ নং : ১৩৪ বয়স : 22 লিঙ্গ : মহিলা		
ফটো উপলব্ধ		

838	1	SEW0153965
নাম : বিকাশ বিজুৱাৰ পিতাৰ নাম : ৰাজু বিজুৱাৰ ঘৰ নং : ১৩২ বয়স : 23 লিঙ্গ : পুৰুষ		
ফটো উপলব্ধ		

839	1	SEW0153973
নাম : ধন্যজ্যোতি ফুকন মাতৃৰ নাম : দিব্যজ্যোতি ফুকন ঘৰ নং : ১৯৮ বয়স : 18 লিঙ্গ : পুৰুষ		
ফটো উপলব্ধ		

840	1	SEW0153981
নাম : পজা বিজুৱাৰ পিতাৰ নাম : ৰাজু বিজুৱাৰ ঘৰ নং : ১৩২ বয়স : 24 লিঙ্গ : মহিলা		
ফটো উপলব্ধ		

841	1	SEW0154021
নাম : উদয় ভান গগৈ মাতৃৰ নাম : উষা গগৈ ঘৰ নং : ৮২৩ বয়স : 20 লিঙ্গ : পুৰুষ		
ফটো উপলব্ধ		

842	1	SEW0158436
নাম : প্ৰাজল ফুকন মাতৃৰ নাম : দিব্যজ্যোতি ফুকন ঘৰ নং : ১৯৮ বয়স : 24 লিঙ্গ : পুৰুষ		
ফটো উপলব্ধ		

843	1	SEW0158568
নাম : মৌচুমী নায়ক মাতৃৰ নাম : ববী নায়ক ঘৰ নং : ৩৮ বয়স : 20 লিঙ্গ : মহিলা		
ফটো উপলব্ধ		

844	1	SEW0158576
নাম : একলব্য নায়ক পিতাৰ নাম : কাতিক নায়ক ঘৰ নং : ৯৮ বয়স : 18 লিঙ্গ : পুৰুষ		
ফটো উপলব্ধ		

845	1	SEW0158634
নাম : তুষাৰণি গগৈ মাতৃৰ নাম : পুষ্পাঞ্জলী গগৈ ঘৰ নং : ৮২৪ বয়স : 20 লিঙ্গ : মহিলা		
ফটো উপলব্ধ		

846	1	SEW0158758
নাম : মানস প্ৰতিম গগৈ মাতৃৰ নাম : হিৰণ্য গগৈ ঘৰ নং : ১২০ বয়স : 24 লিঙ্গ : পুৰুষ		
ফটো উপলব্ধ		

R 847	1	SEW0158824
নাম : চুৰেশ দাস পানিকা মাতৃৰ নাম : ইলা দাস পানিকা ঘৰ নং : ৯৬ বয়স : 20 লিঙ্গ : পুৰুষ		
ফটো উপলব্ধ		

848	1	SEW0159111
নাম : ওম গড় মাতৃৰ নাম : গীতা গড় ঘৰ নং : ১০০ বয়স : 19 লিঙ্গ : পুৰুষ		
ফটো উপলব্ধ		

849	1	SEW0160606
নাম : সুৰেশ দাস পানিকা পিতাৰ নাম : কালি দাস পানিকা ঘৰ নং : 96 বয়স : 20 লিঙ্গ : পুৰুষ		
ফটো উপলব্ধ		

850	1	SEW0163428
নাম : মোহিনী বৰাইক পিতাৰ নাম : চুৰেন বৰাইক ঘৰ নং : ১১৭ বয়স : 26 লিঙ্গ : মহিলা		
ফটো উপলব্ধ		

851	1	SEW0164467
নাম : ৰাতুল ভূমিজ অন্যান্য: সাৱিত্ৰী ভূমিজ ঘৰ নং : ১৩৪ বয়স : 26 লিঙ্গ : পুৰুষ		
ফটো উপলব্ধ		

R 852	1	SEW0166074
নাম : মনীষা মুড়া পিতাৰ নাম : ফাঁশি উৰাং ঘৰ নং : ১৪১ বয়স : 22 লিঙ্গ : মহিলা		
ফটো উপলব্ধ		

853	1	SEW0169805
নাম : প্ৰমিলা ভূমিজ স্বামীৰ নাম : দিনীল ভূমিজ ঘৰ নং : ১৫৪ বয়স : 57 লিঙ্গ : মহিলা		
ফটো উপলব্ধ		

854	1	SEW0170415
নাম : জুলী ফুকন পিতাৰ নাম : মনেশ্বৰ ফুকন ঘৰ নং : ২০১ বয়স : 20 লিঙ্গ : মহিলা		
ফটো উপলব্ধ		

855	1	SEW0170449
নাম : সুৰেশ ভূমিজ পিতাৰ নাম : বিকেশ ভূমিজ ঘৰ নং : ১৯৩ বয়স : 20 লিঙ্গ : পুৰুষ		
ফটো উপলব্ধ		

856	1	SEW0170530
নাম : গোবিন্দা ভূমিজ পিতাৰ নাম : ধনবৰ ভূমিজ ঘৰ নং : ১৯৪ বয়স : 20 লিঙ্গ : পুৰুষ		
ফটো উপলব্ধ		

857	1	SEW0170860
নাম : বিন্দাৱতী গোৱালা পিতাৰ নাম : জগদীশ গোৱালা ঘৰ নং : ১৫৮ বয়স : 19 লিঙ্গ : মহিলা		
ফটো উপলব্ধ		

858	1	SEW0171207
নাম : কুস্তী ভূঞা অন্যান্য: বিনোদ ভূঞা ঘৰ নং : ৮০ বয়স : 36 লিঙ্গ : মহিলা		
ফটো উপলব্ধ		

859	1	SEW0171256
নাম : কৃষ্ণ সৱ পিতাৰ নাম : মাদিয়া সৱ ঘৰ নং : ১৭৫ বয়স : 25 লিঙ্গ : পুৰুষ		
ফটো উপলব্ধ		

860	1	SEW0171272
নাম : বৰষণী বাউৰী স্বামীৰ নাম : বিশ্বনাথ বাউৰী ঘৰ নং : ১৪৪ বয়স : 30 লিঙ্গ : মহিলা		
ফটো উপলব্ধ		



861	1	SEW0171397	ফটো উপলব্ধ	নাম : আৰতি কৰ্মকাৰ স্বামীৰ নাম: চামু কৰ্মকাৰ ঘৰ নং : ১৬০ বয়স : 34 লিঙ্গ : মহিলা
862	1	SEW0171512	ফটো উপলব্ধ	নাম : শান্তি উৰাং স্বামীৰ নাম: বৃপেশ্বৰ উৰাং ঘৰ নং : ২০৩ ক বয়স : 41 লিঙ্গ : মহিলা
863	1	SEW0171637	ফটো উপলব্ধ	নাম : সঞ্জীৱ বাউৰী মাতৃৰ নাম: আলমনি বাউৰী ঘৰ নং : ১৪৩ বয়স : 20 লিঙ্গ : পুৰুষ
864	1	SEW0171744	ফটো উপলব্ধ	নাম : বাৰ্জেশ চাউৰা অন্যান্য: মঞ্জু সৱ ঘৰ নং : ১১৬ বয়স : 30 লিঙ্গ : পুৰুষ
865	1	SEW0172056	ফটো উপলব্ধ	নাম : সুমিত্ৰা সৱ স্বামীৰ নাম: বলোৰাম সৱ ঘৰ নং : ১৭৫ বয়স : 23 লিঙ্গ : মহিলা
866	1	SEW0172072	ফটো উপলব্ধ	নাম : গীতা উৰাং মাতৃৰ নাম: মুনু উৰাং ঘৰ নং : ১৪৫ বয়স : 19 লিঙ্গ : মহিলা
867	1	SEW0172254	ফটো উপলব্ধ	নাম : বাস্তৱ জ্যোতি ফুকন মাতৃৰ নাম: খুড়ী ফুকন ঘৰ নং : ২০১ বয়স : 18 লিঙ্গ : পুৰুষ
868	1	SEW0172338	ফটো উপলব্ধ	নাম : বিতু ভূমিজ পিতাৰ নাম: চুকৰা ভূমিজ ঘৰ নং : ১৯৬ বয়স : 20 লিঙ্গ : পুৰুষ
869	1	SEW0172346	ফটো উপলব্ধ	নাম : নেহা উৰাং পিতাৰ নাম: অৰুণ উৰাং ঘৰ নং : ২০২ বয়স : 18 লিঙ্গ : মহিলা
870	1	SEW0172841	ফটো উপলব্ধ	নাম : ফনীন্দ বৰাইক মাতৃৰ নাম: অনিমা বৰাইক ঘৰ নং : ১৩২ বয়স : 19 লিঙ্গ : পুৰুষ
871	1	SEW0177634	ফটো উপলব্ধ	নাম : দিগন্ত বিজুৱাৰ পিতাৰ নাম: ৰাজু বিজুৱাৰ ঘৰ নং : ১৩২ বয়স : 26 লিঙ্গ : পুৰুষ
872	1	SEW0179085	ফটো উপলব্ধ	নাম : ৰশ্মিনা চেতিয়া পিতাৰ নাম: প্ৰদীপ চেতিয়া ঘৰ নং : ৭০ বয়স : 18 লিঙ্গ : মহিলা
873	1	SEW0179358	ফটো উপলব্ধ	নাম : বাসন্তী গড় স্বামীৰ নাম: মুনু গড় ঘৰ নং : ১০০ ক বয়স : 27 লিঙ্গ : মহিলা
874	1	SEW0179671	ফটো উপলব্ধ	নাম : ভানু ভূমিজ মাতৃৰ নাম: সাৱিত্ৰী ভূমিজ ঘৰ নং : ১৩৪ বয়স : 28 লিঙ্গ : মহিলা
875	1	SEW0180901	ফটো উপলব্ধ	নাম : মনীষা মুড়া উৰাং পিতাৰ নাম: ফাঁগু উৰাং ঘৰ নং : ১৪১ বয়স : 22 লিঙ্গ : মহিলা
876	1	SEW0180919	ফটো উপলব্ধ	নাম : অৰিনাশ উৰাং পিতাৰ নাম: ফাগু উৰাং ঘৰ নং : ১৪১ বয়স : 25 লিঙ্গ : পুৰুষ
877	1	SEW0180927	ফটো উপলব্ধ	নাম : প্ৰমীলা বাউৰী অন্যান্য: সঞ্জয় বাউৰী ঘৰ নং : ১৪৪ বয়স : 58 লিঙ্গ : মহিলা
878	1	SEW0180935	ফটো উপলব্ধ	নাম : চুকমন নায়ক পিতাৰ নাম: দেওলাল নায়ক ঘৰ নং : ১৪৪ ক বয়স : 29 লিঙ্গ : পুৰুষ
879	1	SEW0187740	ফটো উপলব্ধ	নাম : বনী তাঁতী স্বামীৰ নাম: তুফান তাঁতী ঘৰ নং : ১৭৭ বয়স : 23 লিঙ্গ : মহিলা
880	1	SEW0187823	ফটো উপলব্ধ	নাম : দ্বীপ গড় মাতৃৰ নাম: সঞ্জয় গড় ঘৰ নং : ১০২ ক বয়স : 19 লিঙ্গ : পুৰুষ
881	1	SEW0187997	ফটো উপলব্ধ	নাম : সঞ্জয় গড় পিতাৰ নাম: বলোৰাম গড় ঘৰ নং : ১০৯ খ বয়স : 18 লিঙ্গ : পুৰুষ
882	1	SEW0188060	ফটো উপলব্ধ	নাম : শকুন্তলা গড় মাতৃৰ নাম: ৰুক্মিণি গড় ঘৰ নং : ১০৮ বয়স : 19 লিঙ্গ : মহিলা
883	1	SEW0188441	ফটো উপলব্ধ	নাম : ৰশ্মী সৱ পিতাৰ নাম: অৰ্জেন সৱ ঘৰ নং : ১৭৫ বয়স : 20 লিঙ্গ : মহিলা
884	1	SEW0188615	ফটো উপলব্ধ	নাম : আশামণি গড় পিতাৰ নাম: চুন গড় ঘৰ নং : ১০০ ক বয়স : 21 লিঙ্গ : মহিলা
885	1	SEW0188714	ফটো উপলব্ধ	নাম : উত্তম গড় মাতৃৰ নাম: ৰুক্মিণি গড় ঘৰ নং : ১০৮ বয়স : 18 লিঙ্গ : পুৰুষ
886	1	SEW0198093	ফটো উপলব্ধ	নাম : শচীন ভূমিজ অন্যান্য: সাৱিত্ৰী ভূমিজ ঘৰ নং : ১৩৪ বয়স : 25 লিঙ্গ : পুৰুষ
887	1	SEW0198812	ফটো উপলব্ধ	নাম : উমা নায়ক অন্যান্য: মণিকা নায়ক ঘৰ নং : ১৩৪ বয়স : 29 লিঙ্গ : মহিলা
888	1	SEW0203257	ফটো উপলব্ধ	নাম : সুনীতা মুধা মাতৃৰ নাম: জয়মতী কায়স্থ ঘৰ নং : ৪৮ খ বয়স : 24 লিঙ্গ : মহিলা
889	1	SEW0203273	ফটো উপলব্ধ	নাম : ৰাধিকা ভূমিজ পিতাৰ নাম: বিকেশ ভূমিজ ঘৰ নং : ১৯৩ বয়স : 19 লিঙ্গ : মহিলা



890	1	SEW0206193	ফটো উপলব্ধ	নাম : মীনা বিজুৰাৰ অন্যান্য: দিপালী বিজুৰাৰ ঘৰ নং : ১৬৩ বয়স : 56 লিঙ্গ : মহিলা	891	1	SEW0207886	ফটো উপলব্ধ	নাম : বশিমা বুঢ়াগোঁহাই দিহিঙ্গীয়া স্বামীৰ নাম: সমীৰণ দিহিঙ্গীয়া ঘৰ নং : ৯৩ বয়স : 19 লিঙ্গ : মহিলা	892	1	SEW0208124	ফটো উপলব্ধ	নাম : চাহিল তাঁতী পিতাৰ নাম: বিজয় তাঁতী ঘৰ নং : ১৫৮ বয়স : 18 লিঙ্গ : পুৰুষ
893	1	SEW0210435	ফটো উপলব্ধ	নাম : কৃষ্ণ তাঁতী মাতৃৰ নাম: পূৰ্ণিমা তাঁতী ঘৰ নং : ১৫৪ বয়স : 20 লিঙ্গ : পুৰুষ	894	1	DDB9239865	ফটো উপলব্ধ	নাম : অগ্নি সৱাশী পিতাৰ নাম: খুবকু সৱাশী ঘৰ নং : ১২৩ বয়স : 49 লিঙ্গ : মহিলা	895	1	SEW0212076	ফটো উপলব্ধ	নাম : নয়ন জ্যোতি গুগৈ মাতৃৰ নাম: মাজুন গুগৈ ঘৰ নং : ৯৬ বয়স : 18 লিঙ্গ : পুৰুষ
896	1	SEW0212084	ফটো উপলব্ধ	নাম : লক্ষ্যজিত গুগৈ মাতৃৰ নাম: ৰুবী গুগৈ ঘৰ নং : ৮২৬ বয়স : 18 লিঙ্গ : পুৰুষ	897	1	SEW0212035	ফটো উপলব্ধ	নাম : দুৰ্লভ দাস পানিকা পিতাৰ নাম: সাগৰ পানিকা ঘৰ নং : 184 খ বয়স : 18 লিঙ্গ : পুৰুষ	898	1	SEW0214858	ফটো উপলব্ধ	নাম : নমনমী শৰ্মা চৌৱে স্বামীৰ নাম: জয় চৌৱে ঘৰ নং : ১১৪ বয়স : 19 লিঙ্গ : মহিলা
899	1	SEW0214825	ফটো উপলব্ধ	নাম : মনীষা গড় স্বামীৰ নাম: বিশাল গড় ঘৰ নং : ১০৪ বয়স : 23 লিঙ্গ : মহিলা	900	1	SEW0214965	ফটো উপলব্ধ	নাম : মুনী তাঁতী মাতৃৰ নাম: দেবাৰী তাঁতী ঘৰ নং : ১০৮ বয়স : 38 লিঙ্গ : মহিলা	901	1	SEW0214817	ফটো উপলব্ধ	নাম : ৰীমা পানিকা স্বামীৰ নাম: সঞ্জীৱ পানিকা ঘৰ নং : ১১৯ বয়স : 32 লিঙ্গ : মহিলা

ভোটাৰৰ সাৰাংশ

A) ভোটাৰৰ সংখ্যা

	তালিকাৰ প্ৰকাৰ	তালিকাৰ চিনাক্তকৰণ	ভোটাৰৰ সংখ্যা							
			পুৰুষ	মহিলা	৩য় লিঙ্গ	মুঠ				
I	মূল তালিকা	মূল তালিকা	বিশেষ সংশোধন, 2026 চনৰ পূৰ্বৰ 2025 চনৰ মূল তালিকাৰ লগত থকা সংযোজন সমূহ একত্ৰিতকৰন কৰা তালিকা।				394	436	0	830
II	যোগ তালিকা	পৰিপূৰক 1	বিশেষ সংক্ষিপ্ত সংশোধন, 2026				27	32	0	59
		পৰিপূৰক 2	অনবিচ্ছিন্ন সংশোধন 2026				5	7	0	12
			মুঠ				32	39	0	71
III	বিয়োজন তালিকা	পৰিপূৰক 1	বিশেষ সংক্ষিপ্ত সংশোধন, 2026				27	18	0	45
		পৰিপূৰক 2	অনবিচ্ছিন্ন সংশোধন 2026				2	3	0	5
			মুঠ				29	21	0	50
IV	লিংগ ক্ষেত্ৰত পৰিবৰ্তনৰ বাবে পাৰ্থক্য					0	0	0	0	
এই সংশোধনৰ পিছত ভোটাৰ তালিকাত ভোটাৰৰ মুঠ সংখ্যা (I+II-III+IV)						397	454	0	851	

B) শুধৰনীৰ সংখ্যা

তালিকাৰ প্ৰকাৰ	তালিকাৰ চিনাক্তকৰণ	শুধৰনীৰ সংখ্যা
পৰিপূৰক 1	বিশেষ সংক্ষিপ্ত সংশোধন, 2026	20
পৰিপূৰক 2	অনবিচ্ছিন্ন সংশোধন 2026	31
	মুঠ	51

নিৰ্বাচক পঞ্জীয়ন বিষয়াৰ স্বাক্ষৰ

E-মৃত, S-স্থানান্তৰিত/ বাসস্থান পৰিবৰ্তন, R-প্ৰতিলিপি, M-নিখোজ, Q-অযোগ্য