



ভোটাৰ তালিকা 2026 S03 অসম

বিধানসভা সমষ্টিৰ নম্বৰ, নাম আৰু সংৰক্ষণৰ স্থিতি : 86 - তিনিচুকীয়া (সাধাৰণ)		খণ্ড নং : 88			
এই বিধানসভা সমষ্টিত কোন সংসদীয় সমষ্টিৰ অন্তৰ্গত তাৰ নম্বৰ, নাম আৰু সংৰক্ষণ স্থিতি : 13 - ডিব্ৰুগড় (সাধাৰণ)					
1. সংশোধনৰ বিৱৰণ					
সংশোধনৰ বছৰ	2026	তালিকাৰ চিনাক্তকৰণ			
ভিত্তি তাৰিখ	01-04-2026	বিশেষ সংশোধন, 2026 চনৰ পূৰ্বৰ 2025 চনৰ মূল তালিকাৰ লগত থকা সংযোজন সমূহ একত্ৰিতকৰণ কৰা তালিকা।			
সংশোধনৰ প্ৰকাৰ	বিশেষ সংশোধন 2026				
প্ৰকাশনৰ তাৰিখ	23-03-2026				
2. খণ্ড আৰু ভোটগ্ৰহন কেন্দ্ৰৰ বিৱৰণ					
খণ্ডৰ অন্তৰ্গত এলেকা সমূহৰ নম্বৰ আৰু নাম					
1-নেতাজী কলনী					
2-নিউ পি ডব্লিউ ডি পথ					
3-বেলবে কলনী					
	মূল চহৰ/গাওঁ	: বৰডুবি			
	ৱাৰ্ড নং	:			
	ডাকঘৰ	: ছগ্ৰীজান			
	পুলিচ থানা	: বৰডুবি			
	ব্লক	: ইটাখুলি			
	ৰাজহ চক্ৰ	: তিনিচুকীয়া			
	জিলা	: তিনিচুকীয়া			
	পিনকোড	: 786601			
3. ভোটগ্ৰহন কেন্দ্ৰৰ বিৱৰণ					
ভোটগ্ৰহন কেন্দ্ৰৰ নম্বৰ আৰু নাম :		ভোটগ্ৰহন কেন্দ্ৰৰ প্ৰকাৰ (পুৰুষ/মহিলা/সাধাৰণ)		সাধাৰণ	
88 - নেতাজী বিদ্যামন্দিৰ বাওঁফাল		খণ্ডৰ অন্তৰ্গত সহায়ক ভোটগ্ৰহন কেন্দ্ৰৰ সংখ্যা :		0	
ভোটগ্ৰহন কেন্দ্ৰৰ ঠিকনা :					
নেতাজী বিদ্যামন্দিৰ, কোঠালি নং ১, বৰডুবি, ডাকঘৰ-ছগ্ৰীজান, থানা- বৰডুবি, জিলা- তিনিচুকীয়া, পিন - ৭৮৬৬০১					
4. ভোটাৰৰ সংখ্যা					
আৰম্ভনি ক্ৰমিক	শেষ ক্ৰমিক নং	মুঠ ভোটাৰ			
নং		পুৰুষ	মহিলা	৩য় লিঙ্গ	মুঠ
1	1042	479	502	0	981

নিৰ্বাচক পঞ্জীয়ন বিষয়াৰ স্বাক্ষৰ



Nazri Naksha

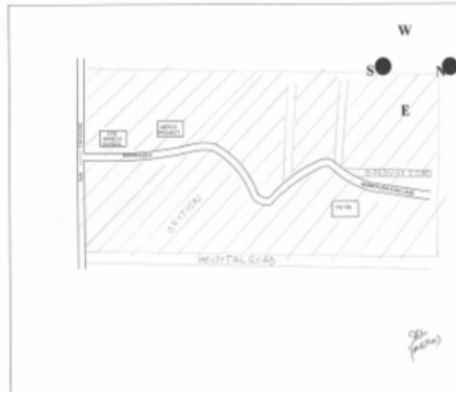

Google Map View



Polling Station Building Front View



ভোটগ্ৰহন কেন্দ্ৰৰ সন্মুখৰ দৃশ্য



Cad View

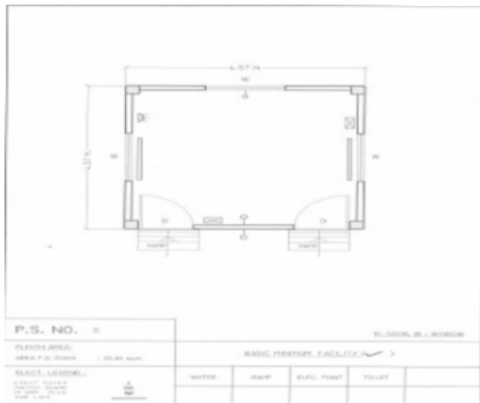

Key MAP View





1 নাম : নবকান্ত ডেকা পিতাৰ নাম: অশোক ঘৰ নং : 1 বয়স : 49 লিঙ্গ : পুৰুষ	CZH1494593 ফটো উপলব্ধ	2 নাম : মনোজ ডেকা পিতাৰ নাম: অশোক ঘৰ নং : 1 বয়স : 45 লিঙ্গ : পুৰুষ	CZH1494606 ফটো উপলব্ধ	# 3 নাম : দিতিমণি গগৈ স্বামীৰ নাম: বুদ্ধজিৎ ৰাজকোঁৱৰ ঘৰ নং : 6 বয়স : 30 লিঙ্গ : মহিলা	CZH1805860 ফটো উপলব্ধ
4 নাম : হৰেৰাম পাণ্ডে পিতাৰ নাম: ৰাজগিৰী পাণ্ডে ঘৰ নং : 1ক বয়স : 31 লিঙ্গ : পুৰুষ	CZH1500794 ফটো উপলব্ধ	5 নাম : ৰবি দেৱী স্বামীৰ নাম: অশোক সাহ ঘৰ নং : 1ka বয়স : 29 লিঙ্গ : মহিলা	CZH0405779 ফটো উপলব্ধ	6 নাম : শ্যামা পাণ্ডে পিতাৰ নাম: ৰাজগিৰী পাণ্ডে ঘৰ নং : 1ক বয়স : 28 লিঙ্গ : মহিলা	CZH0209775 ফটো উপলব্ধ
7 নাম : হেম বালা বৈশ্য স্বামীৰ নাম: গুৰুন্দু ঘৰ নং : 1ক বয়স : 69 লিঙ্গ : মহিলা	CZH1494628 ফটো উপলব্ধ	8 নাম : ৰাজ্জিহী পাণ্ডে পিতাৰ নাম: ব্ৰহ্ম পাণ্ডে ঘৰ নং : 1ক বয়স : 63 লিঙ্গ : পুৰুষ	CZH1494651 ফটো উপলব্ধ	9 নাম : প্ৰমোদ বৈশ্য পিতাৰ নাম: গুৰুন্দু ঘৰ নং : 1ক বয়স : 54 লিঙ্গ : পুৰুষ	CZH1494639 ফটো উপলব্ধ
10 নাম : দয়মন্তী দেবী স্বামীৰ নাম: বেজনাথ ঘৰ নং : 1ক বয়স : 52 লিঙ্গ : মহিলা	CZH1494684 ফটো উপলব্ধ	# 11 নাম : ৰীনা ডেকা স্বামীৰ নাম: নবকান্ত ঘৰ নং : 1 বয়স : 52 লিঙ্গ : মহিলা	CZH1494695 ফটো উপলব্ধ	12 নাম : পুতুলী বৈশ্য স্বামীৰ নাম: প্ৰমোদ বৈশ্য ঘৰ নং : 1ক বয়স : 49 লিঙ্গ : মহিলা	CZH1494640 ফটো উপলব্ধ
R2 13 নাম : অশোক কুমাৰ সাহ পিতাৰ নাম: বেজনাথ সাহ ঘৰ নং : 1ক বয়স : 32 লিঙ্গ : পুৰুষ	CZH1729971 ফটো উপলব্ধ	14 নাম : অশোক চাহ পিতাৰ নাম: বেজনাথ সাহ ঘৰ নং : 1ক বয়স : 31 লিঙ্গ : পুৰুষ	CZH1500783 ফটো উপলব্ধ	15 নাম : মনোজ কুমাৰ চাহ পিতাৰ নাম: বেজনাথ চাহ ঘৰ নং : 1ক বয়স : 29 লিঙ্গ : পুৰুষ	CZH1500772 ফটো উপলব্ধ
16 নাম : ৰীতা গগৈ স্বামীৰ নাম: মুনীম ঘৰ নং : 2 বয়স : 51 লিঙ্গ : মহিলা	CZH1494720 ফটো উপলব্ধ	17 নাম : মুনীম গগৈ পিতাৰ নাম: বিশেশ্বৰ ঘৰ নং : 2 বয়স : 49 লিঙ্গ : পুৰুষ	CZH1494719 ফটো উপলব্ধ	18 নাম : গৌৰৱ গগৈ পিতাৰ নাম: মুনীম গগৈ ঘৰ নং : 2 বয়স : 30 লিঙ্গ : পুৰুষ	CZH0194340 ফটো উপলব্ধ
19 নাম : ঋতুষা প্ৰামানিক পিতাৰ নাম: ধনঞ্জয় প্ৰামানিক ঘৰ নং : 2 বয়স : 26 লিঙ্গ : মহিলা	CZH0408880 ফটো উপলব্ধ	20 নাম : পিকল সিংহা পিতাৰ নাম: কিৰেংডা সিংহা ঘৰ নং : 2ক বয়স : 36 লিঙ্গ : পুৰুষ	SEW0093757 ফটো উপলব্ধ	21 নাম : সবিতা সাহ স্বামীৰ নাম: হৰিন্দৰ সাহ ঘৰ নং : 2গ বয়স : 41 লিঙ্গ : মহিলা	SEW0023325 ফটো উপলব্ধ
22 নাম : অভিষেক সাহ পিতাৰ নাম: দিলীপ সাহ ঘৰ নং : 2গ বয়স : 22 লিঙ্গ : পুৰুষ	SEW0023358 ফটো উপলব্ধ	23 নাম : ইন্দ্ৰা আগ্ৰৱাল স্বামীৰ নাম: ঘনশ্যাম ঘৰ নং : 2গ বয়স : 67 লিঙ্গ : মহিলা	CZH1494797 ফটো উপলব্ধ	24 নাম : পৰশুৰাম আগ্ৰৱাল পিতাৰ নাম: ডেডৰাজ ঘৰ নং : 2গ বয়স : 61 লিঙ্গ : পুৰুষ	CZH1494844 ফটো উপলব্ধ
25 নাম : ৰিণা কোঁৱৰ স্বামীৰ নাম: বাণিছা সিং ঘৰ নং : 2ক বয়স : 53 লিঙ্গ : মহিলা	CZH1494742 ফটো উপলব্ধ	26 নাম : অশোক আগ্ৰৱাল পিতাৰ নাম: ঘনশ্যাম ঘৰ নং : 2গ বয়স : 51 লিঙ্গ : পুৰুষ	CZH1494800 ফটো উপলব্ধ	27 নাম : সবিতা আগ্ৰৱাল পিতাৰ নাম: ডেডৰাজ ঘৰ নং : 2গ বয়স : 49 লিঙ্গ : মহিলা	CZH1494855 ফটো উপলব্ধ
28 নাম : নিৰমলা আগ্ৰৱাল পিতাৰ নাম: ঘনশ্যাম ঘৰ নং : 2গ বয়স : 47 লিঙ্গ : মহিলা	CZH1494811 ফটো উপলব্ধ	29 নাম : সংগীতা আগ্ৰৱাল পিতাৰ নাম: ঘনশ্যাম ঘৰ নং : 2গ বয়স : 47 লিঙ্গ : মহিলা	CZH1494822 ফটো উপলব্ধ	30 নাম : নাৰ্জি প্ৰামানিক স্বামীৰ নাম: ধনঞ্জয় প্ৰামানিক ঘৰ নং : 2ঘ বয়স : 47 লিঙ্গ : মহিলা	CZH1494877 ফটো উপলব্ধ

31 নাম : বঞ্জু আগ্ৰবাল পিতাৰ নাম: ঘনশ্যাম ঘৰ নং : ২গ বয়স : 41 লিঙ্গ : মহিলা	CZH1494833 ফটো উপলব্ধ	32 নাম : দিলীপ সাহ পিতাৰ নাম: ৰাম জনম সাহ ঘৰ নং : ২গ বয়স : 39 লিঙ্গ : পুৰুষ	CZH1729982 ফটো উপলব্ধ	33 নাম : সুনিতা দেৱী স্বামীৰ নাম: দিলীপ সাহ ঘৰ নং : ২গ বয়স : 37 লিঙ্গ : মহিলা	CZH1729993 ফটো উপলব্ধ
34 নাম : ৰুমি গগৈ স্বামীৰ নাম: দীপজ্যোতি গগৈ ঘৰ নং : ২খ বয়স : 36 লিঙ্গ : মহিলা	CZH1500692 ফটো উপলব্ধ	35 নাম : সুৰেশ বোনিয়া পিতাৰ নাম: লেট পুতুল বোনিয়া ঘৰ নং : 4 বয়স : 29 লিঙ্গ : পুৰুষ	CZH0323790 ফটো উপলব্ধ	# 36 নাম : হিমাশিশ নাগ পিতাৰ নাম: হিমাংশু নাগ ঘৰ নং : ৯ বয়স : 28 লিঙ্গ : পুৰুষ	CZH0274548 ফটো উপলব্ধ
37 নাম : মিনতী সৰকাৰ স্বামীৰ নাম: নিৰঞ্জন সৰকাৰ ঘৰ নং : ৫ বয়স : 74 লিঙ্গ : মহিলা	CZH1494902 ফটো উপলব্ধ	38 নাম : বিনোদ থাম পিতাৰ নাম: অচি থাম ঘৰ নং : ৫ বয়স : 53 লিঙ্গ : পুৰুষ	SEW0086272 ফটো উপলব্ধ	39 নাম : ৰিতা সৰকাৰ পিতাৰ নাম: নিৰঞ্জন সৰকাৰ ঘৰ নং : ৫ বয়স : 52 লিঙ্গ : মহিলা	CZH1494913 ফটো উপলব্ধ
40 নাম : সুৰঞ্জনা খনিকৰ থাম পিতাৰ নাম: বিনুদ থাম ঘৰ নং : ৫ বয়স : 52 লিঙ্গ : মহিলা	SEW0086157 ফটো উপলব্ধ	41 নাম : ৰূপা দাস মাতৃৰ নাম: মনোজ কুমাৰ দাস ঘৰ নং : ৫ বয়স : 47 লিঙ্গ : মহিলা	CZH1500658 ফটো উপলব্ধ	42 নাম : নিপা সৰকাৰ পিতাৰ নাম: নিৰঞ্জন সৰকাৰ ঘৰ নং : ৫ বয়স : 46 লিঙ্গ : মহিলা	CZH1494946 ফটো উপলব্ধ
43 নাম : ৰুম্পা সৰকাৰ পিতাৰ নাম: নিৰঞ্জন সৰকাৰ ঘৰ নং : ৫ বয়স : 40 লিঙ্গ : মহিলা	CZH1494979 ফটো উপলব্ধ	44 নাম : জুমী ফুকন স্বামীৰ নাম: অপুমানি ৰাজবংশি ঘৰ নং : 5 বয়স : 38 লিঙ্গ : মহিলা	CZH0355693 ফটো উপলব্ধ	45 নাম : প্ৰজ্ঞান থাম পিতাৰ নাম: বিনুদ থাম ঘৰ নং : ৫ বয়স : 21 লিঙ্গ : পুৰুষ	SEW0086132 ফটো উপলব্ধ
46 নাম : প্ৰাঞ্জল থাম পিতাৰ নাম: বিনুদ থাম ঘৰ নং : ৫ বয়স : 21 লিঙ্গ : পুৰুষ	SEW0086199 ফটো উপলব্ধ	47 নাম : উত্তম সৰকাৰ পিতাৰ নাম: মনোৰঞ্জন ঘৰ নং : ৬ বয়স : 64 লিঙ্গ : পুৰুষ	CZH1494980 ফটো উপলব্ধ	48 নাম : সাবিত্ৰী সৰকাৰ স্বামীৰ নাম: উত্তম ঘৰ নং : ৬ বয়স : 57 লিঙ্গ : মহিলা	CZH1494991 ফটো উপলব্ধ
49 নাম : সমীৰ সৰকাৰ পিতাৰ নাম: মনোৰঞ্জন সৰকাৰ ঘৰ নং : ৬ বয়স : 57 লিঙ্গ : পুৰুষ	CZH1495041 ফটো উপলব্ধ	50 নাম : শেফালী সৰকাৰ স্বামীৰ নাম: গৌতম চৰকাৰ ঘৰ নং : ৬ বয়স : 54 লিঙ্গ : মহিলা	CZH1495018 ফটো উপলব্ধ	51 নাম : পিজুচ সৰকাৰ পিতাৰ নাম: মনোৰঞ্জন ঘৰ নং : ৬ বয়স : 54 লিঙ্গ : পুৰুষ	CZH1495029 ফটো উপলব্ধ
52 নাম : মামণি সৰকাৰ স্বামীৰ নাম: সমীৰ সৰকাৰ ঘৰ নং : ৬ বয়স : 52 লিঙ্গ : মহিলা	CZH1495052 ফটো উপলব্ধ	53 নাম : ৰিতা সৰকাৰ স্বামীৰ নাম: পিয়ুষ সৰকাৰ ঘৰ নং : ৬ বয়স : 46 লিঙ্গ : মহিলা	CZH1495030 ফটো উপলব্ধ	S 54 নাম : জিন্টি চৰকাৰ পিতাৰ নাম: উত্তম চৰকাৰ ঘৰ নং : ৬ বয়স : 28 লিঙ্গ : মহিলা	CZH0433128 ফটো উপলব্ধ
55 নাম : শুভম চৰকাৰ পিতাৰ নাম: উত্তম চৰকাৰ ঘৰ নং : 6 বয়স : 25 লিঙ্গ : পুৰুষ	CZH0432989 ফটো উপলব্ধ	56 নাম : প্লাবিতা চৰকাৰ পিতাৰ নাম: পিজুচ চৰকাৰ ঘৰ নং : ৬ বয়স : 21 লিঙ্গ : মহিলা	SEW0068296 ফটো উপলব্ধ	57 নাম : বিশাল সৰকাৰ পিতাৰ নাম: সমীৰ সৰকাৰ ঘৰ নং : ৬ বয়স : 20 লিঙ্গ : পুৰুষ	SEW0115667 ফটো উপলব্ধ
58 নাম : অজয় কুমাৰ সাহ পিতাৰ নাম: সন্তোষ সাহ ঘৰ নং : ৬ ক বয়স : 21 লিঙ্গ : পুৰুষ	SEW0073346 ফটো উপলব্ধ	59 নাম : সন্তোষ সাহ পিতাৰ নাম: সুদামা সাহ ঘৰ নং : ৬ ক বয়স : 45 লিঙ্গ : পুৰুষ	CZH1500852 ফটো উপলব্ধ	60 নাম : কবিতা দেৱী স্বামীৰ নাম: সন্তোষ সাহ ঘৰ নং : ৬ ক বয়স : 44 লিঙ্গ : মহিলা	CZH1500841 ফটো উপলব্ধ



61 নাম : প্রদীপ ৰায় পিতাৰ নাম: বলৰাম ৰায় ঘৰ নং : ৭ বয়স : 59 লিঙ্গ : পুৰুষ	CZH1495063 ফটো উপলব্ধ	62 নাম : সীমা ৰায় স্বামীৰ নাম: প্রদীপ ৰায় ঘৰ নং : ৭ বয়স : 49 লিঙ্গ : মহিলা	CZH1495074 ফটো উপলব্ধ	63 নাম : পূৰ্ণিমা ঘোষ স্বামীৰ নাম: বিশ্বজিত ঘোষ ঘৰ নং : 7 বয়স : 37 লিঙ্গ : মহিলা	CZH0489393 ফটো উপলব্ধ
64 নাম : পূজা ৰায় পিতাৰ নাম: প্রদীপ ৰায় ঘৰ নং : ৭ বয়স : 31 লিঙ্গ : মহিলা	CZH0160176 ফটো উপলব্ধ	65 নাম : সুজল পাল মাতৃৰ নাম: সুপৰ্না পাল ঘৰ নং : 7 বয়স : 21 লিঙ্গ : পুৰুষ	SEW0037010 ফটো উপলব্ধ	66 নাম : চন্দ্ৰলাল শৰ্মা পিতাৰ নাম: ভবকৃষ্ণ ঘৰ নং : ৮ বয়স : 69 লিঙ্গ : পুৰুষ	CZH1495109 ফটো উপলব্ধ
67 নাম : হিমাংশু নাগ পিতাৰ নাম: হৰিপদ ঘৰ নং : ৮ বয়স : 65 লিঙ্গ : পুৰুষ	CZH1495132 ফটো উপলব্ধ	68 নাম : বিষ্ণুমায়া শৰ্মা স্বামীৰ নাম: চন্দ্ৰলাল ঘৰ নং : ৮ বয়স : 59 লিঙ্গ : মহিলা	CZH1495110 ফটো উপলব্ধ	69 নাম : ৰাখী নাগ স্বামীৰ নাম: হিমাংশু ঘৰ নং : ৮ বয়স : 57 লিঙ্গ : মহিলা	CZH1495143 ফটো উপলব্ধ
70 নাম : কেশৱ শৰ্মা পিতাৰ নাম: চন্দ্ৰলাল ঘৰ নং : ৮ বয়স : 37 লিঙ্গ : পুৰুষ	CZH1495121 ফটো উপলব্ধ	71 নাম : সুৰজ শৰ্মা পিতাৰ নাম: চন্দ্ৰলাল শৰ্মা ঘৰ নং : 8 বয়স : 27 লিঙ্গ : পুৰুষ	CZH0433466 ফটো উপলব্ধ	72 নাম : নিবেদিতা লাহন স্বামীৰ নাম: বিনোদ গগৈ ঘৰ নং : ৮ ক বয়স : 50 লিঙ্গ : মহিলা	SEW0057372 ফটো উপলব্ধ
73 নাম : বিনোদ গগৈ পিতাৰ নাম: বলৰাম গগৈ ঘৰ নং : ৮ ক বয়স : 41 লিঙ্গ : পুৰুষ	SEW0059436 ফটো উপলব্ধ	# 74 নাম : হৰ্ষৱত ফুকন পিতাৰ নাম: দেৱব্রত ফুকন ঘৰ নং : 8 ক বয়স : 22 লিঙ্গ : পুৰুষ	SEW0071399 ফটো উপলব্ধ	# 75 নাম : দেৱব্রত ফুকন পিতাৰ নাম: লক্ষী চন্দ্ৰ ফুকন ঘৰ নং : 8 ক বয়স : 52 লিঙ্গ : পুৰুষ	CZH1500727 ফটো উপলব্ধ
76 নাম : কবিতা দিহিঙ্গিয়া ফুকন স্বামীৰ নাম: দেৱব্রত ফুকন ঘৰ নং : ৮ ক বয়স : 50 লিঙ্গ : মহিলা	CZH1500738 ফটো উপলব্ধ	77 নাম : হিমেন্দু নাগ পিতাৰ নাম: হৰিপদ নাগ ঘৰ নং : ৯ বয়স : 57 লিঙ্গ : পুৰুষ	CZH1495154 ফটো উপলব্ধ	78 নাম : হিতেন্দু নাগ পিতাৰ নাম: হৰিপদ নাগ ঘৰ নং : ৯ বয়স : 52 লিঙ্গ : পুৰুষ	CZH1495176 ফটো উপলব্ধ
79 নাম : শুক্লা গুপ্ত নাগ স্বামীৰ নাম: হিতেন্দু নাগ ঘৰ নং : ৯ বয়স : 51 লিঙ্গ : মহিলা	CZH0199810 ফটো উপলব্ধ	80 নাম : ৰুমী নাগ স্বামীৰ নাম: হিমেন্দু নাগ ঘৰ নং : ৯ বয়স : 44 লিঙ্গ : মহিলা	CZH1495165 ফটো উপলব্ধ	81 নাম : হিমাশ্ৰী নাগ পিতাৰ নাম: হিমেন্দু নাগ ঘৰ নং : 09 বয়স : 22 লিঙ্গ : মহিলা	CZH1773050 ফটো উপলব্ধ
82 নাম : ৰতন গগৈ পিতাৰ নাম: ভূপেন ঘৰ নং : ১০ বয়স : 54 লিঙ্গ : পুৰুষ	CZH1495187 ফটো উপলব্ধ	83 নাম : মালবিকা গগৈ স্বামীৰ নাম: ৰতন ঘৰ নং : ১০ বয়স : 52 লিঙ্গ : মহিলা	CZH1495198 ফটো উপলব্ধ	84 নাম : ৰাধা গগৈ পিতাৰ নাম: ৰতন ঘৰ নং : ১০ বয়স : 37 লিঙ্গ : পুৰুষ	CZH1495201 ফটো উপলব্ধ
85 নাম : এলিজা গগৈ পিতাৰ নাম: ৰতন গগৈ ঘৰ নং : ১০ বয়স : 31 লিঙ্গ : মহিলা	CZH1500501 ফটো উপলব্ধ	86 নাম : অংকুৰ গগৈ পিতাৰ নাম: ৰতন গগৈ ঘৰ নং : ১০ বয়স : 27 লিঙ্গ : পুৰুষ	CZH0197194 ফটো উপলব্ধ	87 নাম : শ্বেতা পাল পিতাৰ নাম: কাজল পাল ঘৰ নং : 10 বয়স : 26 লিঙ্গ : মহিলা	CZH0457507 ফটো উপলব্ধ
# 88 নাম : ৰাজ চক্ৰৱৰ্তী পিতাৰ নাম: দীলিপ চক্ৰৱৰ্তী ঘৰ নং : ১০ ক বয়স : 25 লিঙ্গ : পুৰুষ	SEW0067819 ফটো উপলব্ধ	E 89 নাম : দীলিপ চক্ৰৱৰ্তী পিতাৰ নাম: শান্তী ঘৰ নং : ১০ ক বয়স : 57 লিঙ্গ : পুৰুষ	CZH1495212 ফটো উপলব্ধ	90 নাম : ভাৰতী চক্ৰৱৰ্তী স্বামীৰ নাম: দীলিপ চক্ৰৱৰ্তী ঘৰ নং : ১০ ক বয়স : 37 লিঙ্গ : মহিলা	CZH1495223 ফটো উপলব্ধ



91 নাম : অনিতা দেৱ দাস স্বামীৰ নাম: বিশ্বজিত দাস ঘৰ নং : ১১ বয়স : 49 লিঙ্গ : মহিলা	CZH1495267 ফটো উপলব্ধ	92 নাম : অনজ কুমাৰ দেৱ পিতাৰ নাম: নীপেন্দ্ৰ ঘৰ নং : ১১ বয়স : 47 লিঙ্গ : পুৰুষ	CZH1495278 ফটো উপলব্ধ	93 নাম : পঙ্কজ দেৱ পিতাৰ নাম: নীপেন্দ্ৰ ঘৰ নং : ১১ বয়স : 39 লিঙ্গ : পুৰুষ	CZH1495289 ফটো উপলব্ধ
94 নাম : মাম্পী দেৱ স্বামীৰ নাম: পঙ্কজ দেৱ ঘৰ নং : ১১ বয়স : 32 লিঙ্গ : মহিলা	CZH0009167 ফটো উপলব্ধ	95 নাম : শুভাষিণী দে পিতাৰ নাম: মিন্টু দে ঘৰ নং : 11 বয়স : 25 লিঙ্গ : মহিলা	CZH0408922 ফটো উপলব্ধ	# 96 নাম : বিপ্লৱ জ্যোতি দাস পিতাৰ নাম: বিশ্বজিত দাস ঘৰ নং : ১১ বয়স : 20 লিঙ্গ : পুৰুষ	SEW0064006 ফটো উপলব্ধ
97 নাম : প্রদীপ কৰ পিতাৰ নাম: বিভাভ ঘৰ নং : ১২ বয়স : 57 লিঙ্গ : পুৰুষ	CZH1495290 ফটো উপলব্ধ	98 নাম : অনপমা কুৰ স্বামীৰ নাম: প্রদীপ ঘৰ নং : ১২ বয়স : 49 লিঙ্গ : মহিলা	CZH1495303 ফটো উপলব্ধ	99 নাম : স্নেহা কৰ পিতাৰ নাম: অসিত বৰন কৰ ঘৰ নং : ১২ বয়স : 29 লিঙ্গ : মহিলা	SEW0007047 ফটো উপলব্ধ
100 নাম : প্ৰিন্স কৰ পিতাৰ নাম: প্রদীপ কৰ ঘৰ নং : ১২ বয়স : 27 লিঙ্গ : পুৰুষ	CZH0017038 ফটো উপলব্ধ	R2 101 নাম : স্নেহা কৰ পিতাৰ নাম: অসিত বৰন কৰ ঘৰ নং : ১২ বয়স : 27 লিঙ্গ : মহিলা	CZH0250076 ফটো উপলব্ধ	102 নাম : নীলিমা ভট্টাচাৰ্য্য স্বামীৰ নাম: কামাৰ্থ্যা ঘৰ নং : ১৩ বয়স : 69 লিঙ্গ : মহিলা	CZH1495314 ফটো উপলব্ধ
103 নাম : কান্তি ভট্টাচাৰ্য্য পিতাৰ নাম: কামাৰ্থ্যা ঘৰ নং : ১৩ বয়স : 47 লিঙ্গ : পুৰুষ	CZH1495325 ফটো উপলব্ধ	104 নাম : গৌৰী ভট্টাচাৰ্য্য পিতাৰ নাম: কামাৰ্থ্যা ঘৰ নং : ১৩ বয়স : 45 লিঙ্গ : মহিলা	CZH1495336 ফটো উপলব্ধ	105 নাম : নমিতা ভট্টাচাৰ্য্য পিতাৰ নাম: নিলিমান ঘৰ নং : ১৩ বয়স : 41 লিঙ্গ : মহিলা	CZH1495358 ফটো উপলব্ধ
S 106 নাম : মিনতি ভট্টাচাৰ্য্য পিতাৰ নাম: নিলিমান ঘৰ নং : ১৩ বয়স : 39 লিঙ্গ : মহিলা	CZH1495369 ফটো উপলব্ধ	107 নাম : মুকতী ভট্টাচাৰ্য্য পিতাৰ নাম: নিলিমান ঘৰ নং : ১৩ বয়স : 37 লিঙ্গ : মহিলা	CZH1495370 ফটো উপলব্ধ	108 নাম : শৰত দত্ত পিতাৰ নাম: ভূপেন দত্ত ঘৰ নং : ১৪ বয়স : 59 লিঙ্গ : পুৰুষ	CZH1495381 ফটো উপলব্ধ
109 নাম : অৰ্চনা গগৈ স্বামীৰ নাম: ব্ৰজেন ঘৰ নং : ১৪ বয়স : 56 লিঙ্গ : মহিলা	CZH1495392 ফটো উপলব্ধ	110 নাম : মুনমি গগৈ পিতাৰ নাম: ব্ৰজেন গগৈ ঘৰ নং : ১৪ বয়স : 30 লিঙ্গ : মহিলা	CZH0214726 ফটো উপলব্ধ	111 নাম : সুবিমল শইকীয়া পিতাৰ নাম: ৰত্নেশ্বৰ শইকীয়া ঘৰ নং : ১৪ বয়স : 29 লিঙ্গ : পুৰুষ	CZH0206250 ফটো উপলব্ধ
112 নাম : মাধৱ্য গগৈ পিতাৰ নাম: ব্ৰজেন গগৈ ঘৰ নং : ১৪ বয়স : 28 লিঙ্গ : পুৰুষ	CZH0214767 ফটো উপলব্ধ	113 নাম : আৰতী পাল স্বামীৰ নাম: সুবোধ চন্দ্ৰ পাল ঘৰ নং : ১৫ বয়স : 74 লিঙ্গ : মহিলা	CZH1495427 ফটো উপলব্ধ	114 নাম : সুবীৰ পাল পিতাৰ নাম: সুবোধ চন্দ্ৰ পাল ঘৰ নং : ১৫ বয়স : 46 লিঙ্গ : পুৰুষ	CZH1495438 ফটো উপলব্ধ
115 নাম : পিংকি দত্তা পল স্বামীৰ নাম: সুবীৰ পাল ঘৰ নং : ১৫ বয়স : 42 লিঙ্গ : মহিলা	CZH0254607 ফটো উপলব্ধ	116 নাম : অঞ্জনা তিৰকী পাল স্বামীৰ নাম: কুমুদ চন্দ্ৰ ঘৰ নং : ১৬ বয়স : 69 লিঙ্গ : মহিলা	CZH1495450 ফটো উপলব্ধ	117 নাম : কাজল চন্দ্ৰ পাল পিতাৰ নাম: কুমুদ চন্দ্ৰ ঘৰ নং : ১৬ বয়স : 54 লিঙ্গ : পুৰুষ	CZH1495461 ফটো উপলব্ধ
118 নাম : সুমা পাল স্বামীৰ নাম: কাজল চন্দ্ৰ পাল ঘৰ নং : ১৬ বয়স : 49 লিঙ্গ : মহিলা	CZH1495472 ফটো উপলব্ধ	119 নাম : আৰতী সোনাৰ পিতাৰ নাম: কালীদাস সোনাৰ ঘৰ নং : ১৬ বয়স : 43 লিঙ্গ : মহিলা	CZH0216457 ফটো উপলব্ধ	120 নাম : সুভম পাল পিতাৰ নাম: কাজল চন্দ্ৰ পাল ঘৰ নং : ১৬ বয়স : 30 লিঙ্গ : পুৰুষ	CZH1730003 ফটো উপলব্ধ



121 নাম : বাৰবী পাল পিতাৰ নাম: মহেল পাল ঘৰ নং : ১৬ বয়স : 27 লিঙ্গ : মহিলা	CZH0201525 ফটো উপলব্ধ	122 নাম : প্ৰিয়ংকা পাল পিতাৰ নাম: কাজলচন্দ্ৰ পাল ঘৰ নং : ১৬ বয়স : 26 লিঙ্গ : মহিলা	CZH0255976 ফটো উপলব্ধ	123 নাম : মহেশ পাল পিতাৰ নাম: মনোৰঞ্জন ঘৰ নং : ১৭ বয়স : 59 লিঙ্গ : পুৰুষ	CZH1495507 ফটো উপলব্ধ
124 নাম : মনমুহিত পাল পিতাৰ নাম: মনোৰঞ্জন ঘৰ নং : ১৭ বয়স : 55 লিঙ্গ : পুৰুষ	CZH1495529 ফটো উপলব্ধ	125 নাম : সুভাষ চন্দ্ৰ পাল পিতাৰ নাম: মনোৰঞ্জন ঘৰ নং : ১৭ বয়স : 53 লিঙ্গ : পুৰুষ	CZH1495541 ফটো উপলব্ধ	126 নাম : পৰেশ তালুকদাৰ পিতাৰ নাম: ববি তালুকদাৰ ঘৰ নং : ১৭ বয়স : 52 লিঙ্গ : পুৰুষ	SEW0008391 ফটো উপলব্ধ
127 নাম : ভাৰতী পাল স্বামীৰ নাম: মহেশ পাল ঘৰ নং : ১৭ বয়স : 49 লিঙ্গ : মহিলা	CZH1495518 ফটো উপলব্ধ	128 নাম : চম্পা তালুকদাৰ স্বামীৰ নাম: পৰেশ তালুকদাৰ ঘৰ নং : ১৭ বয়স : 44 লিঙ্গ : মহিলা	SEW0087197 ফটো উপলব্ধ	129 নাম : সুপৰ্না পাল স্বামীৰ নাম: মনমুহিত ঘৰ নং : ১৭ বয়স : 43 লিঙ্গ : মহিলা	CZH1495530 ফটো উপলব্ধ
130 নাম : বুনা পাল স্বামীৰ নাম: সুভাষ চন্দ্ৰ পাল ঘৰ নং : ১৭ বয়স : 41 লিঙ্গ : মহিলা	CZH1500614 ফটো উপলব্ধ	131 নাম : সুমিত্ৰা মিত্ৰা পিতাৰ নাম: চুপনা মিত্ৰা ঘৰ নং : ১৭ বয়স : 28 লিঙ্গ : মহিলা	CZH0200543 ফটো উপলব্ধ	132 নাম : গোপাল তালুকদাৰ পিতাৰ নাম: পৰেশ তালুকদাৰ ঘৰ নং : ১৭ বয়স : 23 লিঙ্গ : পুৰুষ	SEW0008284 ফটো উপলব্ধ
133 নাম : বঞ্জন দাস পিতাৰ নাম: বিশ্বনাথ ঘৰ নং : ১৮ বয়স : 59 লিঙ্গ : পুৰুষ	CZH1495574 ফটো উপলব্ধ	134 নাম : স্বপন মিত্ৰ পিতাৰ নাম: গোৰহৰি ঘৰ নং : ১৮ক বয়স : 79 লিঙ্গ : পুৰুষ	CZH1495596 ফটো উপলব্ধ	135 নাম : মিনতি মিত্ৰ স্বামীৰ নাম: স্বপতা ঘৰ নং : ১৮ক বয়স : 64 লিঙ্গ : মহিলা	CZH1495609 ফটো উপলব্ধ
136 নাম : সুৰেশ সাহ পিতাৰ নাম: গঙ্গা সাহ ঘৰ নং : ১৯ বয়স : 63 লিঙ্গ : পুৰুষ	CZH1500705 ফটো উপলব্ধ	137 নাম : গীতা দেৱী স্বামীৰ নাম: সুৰেশ সাহ ঘৰ নং : ১৯ বয়স : 56 লিঙ্গ : মহিলা	CZH1500716 ফটো উপলব্ধ	138 নাম : সুনন কুমাৰী সাহ পিতাৰ নাম: সুৰেশ সাহ ঘৰ নং : 19 বয়স : 29 লিঙ্গ : মহিলা	CZH0407965 ফটো উপলব্ধ
139 নাম : শ্যাম সুন্দৰ শাহ পিতাৰ নাম: সুৰেশ ঘৰ নং : 19 বয়স : 22 লিঙ্গ : পুৰুষ	CZH1800077 ফটো উপলব্ধ	140 নাম : মৌমিতা ঘোষ পিতাৰ নাম: গোনিকিশোৰ ঘোষ ঘৰ নং : ২০ক বয়স : 31 লিঙ্গ : মহিলা	CZH1500669 ফটো উপলব্ধ	141 নাম : নন্দ কুমাৰী শৰ্মা স্বামীৰ নাম: পুণা ৰাম শৰ্মা ঘৰ নং : ২১ বয়স : 67 লিঙ্গ : মহিলা	CZH1495621 ফটো উপলব্ধ
142 নাম : দেবী শৰ্মা স্বামীৰ নাম: ওম প্ৰকাশ শৰ্মা ঘৰ নং : 21 বয়স : 65 লিঙ্গ : মহিলা	CZH0554303 ফটো উপলব্ধ	143 নাম : কৃষ্ণা প্ৰসাদ শৰ্মা পিতাৰ নাম: পুণা ৰাম শৰ্মা ঘৰ নং : ২১ বয়স : 40 লিঙ্গ : পুৰুষ	CZH1495632 ফটো উপলব্ধ	144 নাম : ৰাম প্ৰকাশ শৰ্মা পিতাৰ নাম: ওম প্ৰকাশ শৰ্মা ঘৰ নং : 21 বয়স : 38 লিঙ্গ : পুৰুষ	CZH1122316 ফটো উপলব্ধ
145 নাম : ওৱেচলি বৰুৱা পিতাৰ নাম: প্ৰবীৰ বৰুৱা ঘৰ নং : 21 বয়স : 28 লিঙ্গ : পুৰুষ	CZH0489518 ফটো উপলব্ধ	146 নাম : ডিম্পল কুমাৰী ঠাকুৰ পিতাৰ নাম: মনমোহন ঠাকুৰ ঘৰ নং : ২১খ বয়স : 30 লিঙ্গ : মহিলা	SEW0089557 ফটো উপলব্ধ	147 নাম : শিখা পাল স্বামীৰ নাম: চন্দ্ৰ পাল ঘৰ নং : 22 বয়স : 48 লিঙ্গ : মহিলা	CZH0433094 ফটো উপলব্ধ
148 নাম : প্ৰিয়াংকা চন্দ্ৰ পাল স্বামীৰ নাম: অপূৰ্ব পাল ঘৰ নং : 22 বয়স : 44 লিঙ্গ : মহিলা	CZH0433169 ফটো উপলব্ধ	149 নাম : দেৱভূতী বৰগোহাই স্বামীৰ নাম: তপোব্ৰত চাংমাই ঘৰ নং : 22 বয়স : 30 লিঙ্গ : মহিলা	CZH0565630 ফটো উপলব্ধ	150 নাম : ৰজত পাল পিতাৰ নাম: পুৰ্ণেন্দু পাল ঘৰ নং : 22এ বয়স : 35 লিঙ্গ : পুৰুষ	CZH0391367 ফটো উপলব্ধ



151 নাম : শ্যামা কান্ধৈ স্বামীৰ নাম: গৌৰী শংকৰ কোন্দেই ঘৰ নং : ২২গ বয়স : 51 লিঙ্গ : মহিলা	CZH1495745 ফটো উপলব্ধ	152 নাম : ৰাজ কুমাৰ কোনেই পিতাৰ নাম: গৌৰী শংকৰ কোন্দেই ঘৰ নং : ২২গ বয়স : 28 লিঙ্গ : পুৰুষ	CZH0262428 ফটো উপলব্ধ	153 নাম : ঋতুৰাজ গগৈ পিতাৰ নাম: মনোৰজ্যোতি গগৈ ঘৰ নং : 22 ক বয়স : 25 লিঙ্গ : পুৰুষ	CZH0534644 ফটো উপলব্ধ
154 নাম : মানব জ্যোতি গগৈ পিতাৰ নাম: ৰত্নেশ্বৰ ঘৰ নং : ২২ক বয়স : 51 লিঙ্গ : পুৰুষ	CZH1495701 ফটো উপলব্ধ	155 নাম : চয়ন বেনাজী পিতাৰ নাম: বসুদেব বেনাজী ঘৰ নং : ২২ঘ বয়স : 48 লিঙ্গ : পুৰুষ	CZH1500590 ফটো উপলব্ধ	156 নাম : আভামনি গগৈ স্বামীৰ নাম: মানব জ্যোতি ঘৰ নং : ২২ক বয়স : 46 লিঙ্গ : মহিলা	CZH1495712 ফটো উপলব্ধ
157 নাম : পৰ্ণিমা বানাজী স্বামীৰ নাম: দেব দুলাল বেনাজী ঘৰ নং : ২২ঘ বয়স : 41 লিঙ্গ : মহিলা	CZH1500603 ফটো উপলব্ধ	158 নাম : চম্পা গোৱালা পিতাৰ নাম: ৰামেশ্বৰ গোৱালা ঘৰ নং : ২৩ বয়স : 28 লিঙ্গ : মহিলা	CZH0222836 ফটো উপলব্ধ	159 নাম : ৰানা বৰাইক পিতাৰ নাম: দুলু বৰাইক ঘৰ নং : ২৩ক বয়স : 31 লিঙ্গ : পুৰুষ	CZH0222745 ফটো উপলব্ধ
160 নাম : ভোলা বৰাইক পিতাৰ নাম: দুলু বৰাইক ঘৰ নং : ২৩ক বয়স : 28 লিঙ্গ : পুৰুষ	CZH0222869 ফটো উপলব্ধ	161 নাম : জতিন শইকিয়া পিতাৰ নাম: পুণা শইকিয়া ঘৰ নং : 24 বয়স : 31 লিঙ্গ : পুৰুষ	CZH1468701 ফটো উপলব্ধ	162 নাম : চিওগান বৰুৱা স্বামীৰ নাম: প্ৰবিন বৰুৱা ঘৰ নং : ২৪চ বয়স : 44 লিঙ্গ : মহিলা	CZH1495767 ফটো উপলব্ধ
163 নাম : গনেশ ভূমিজ পিতাৰ নাম: বীৰবল ভূমিজ ঘৰ নং : 25 বয়স : 23 লিঙ্গ : পুৰুষ	SEW0128983 ফটো উপলব্ধ	E 164 নাম : যোগেশ ডেকা পিতাৰ নাম: লক্ষ্মী ঘৰ নং : 6 বয়স : 61 লিঙ্গ : পুৰুষ	CZH1495778 ফটো উপলব্ধ	165 নাম : দীৱ ডেকা স্বামীৰ নাম: যোগেশ ঘৰ নং : ২৬ বয়স : 52 লিঙ্গ : মহিলা	CZH1495789 ফটো উপলব্ধ
166 নাম : ভাগ্য তালুকদাৰ পিতাৰ নাম: যোগেশ ডেকা ঘৰ নং : ২৬ বয়স : 41 লিঙ্গ : মহিলা	CZH0224675 ফটো উপলব্ধ	167 নাম : বাবল ডেকা পিতাৰ নাম: যোগেশ ঘৰ নং : ২৬ বয়স : 37 লিঙ্গ : পুৰুষ	CZH1495790 ফটো উপলব্ধ	168 নাম : ৰঞ্জিত ডেকা পিতাৰ নাম: যোগেশ ডেকা ঘৰ নং : ২৬ বয়স : 34 লিঙ্গ : পুৰুষ	CZH0224725 ফটো উপলব্ধ
169 নাম : মিতালী ডেকা স্বামীৰ নাম: বাবল ডেকা ঘৰ নং : 26 বয়স : 29 লিঙ্গ : মহিলা	CZH0489385 ফটো উপলব্ধ	170 নাম : তুষা তালুকদাৰ পিতাৰ নাম: ভবেশ তালুকদাৰ ঘৰ নং : 26 বয়স : 23 লিঙ্গ : মহিলা	CZH0536367 ফটো উপলব্ধ	171 নাম : মানব তালুকদাৰ মাতৃৰ নাম: ভাগ্য ঘৰ নং : 26 বয়স : 21 লিঙ্গ : পুৰুষ	CZH1800044 ফটো উপলব্ধ
172 নাম : পুতুল চন্দ্ৰ ডেকা পিতাৰ নাম: গধাদৰ ঘৰ নং : ২৭ বয়স : 69 লিঙ্গ : পুৰুষ	CZH1495803 ফটো উপলব্ধ	173 নাম : জেচলিনা শইকীয়া পিতাৰ নাম: জয়ৰাম ঘৰ নং : ২৭ক বয়স : 64 লিঙ্গ : মহিলা	CZH1495881 ফটো উপলব্ধ	174 নাম : পখিলা ডেকা স্বামীৰ নাম: পুতুল ঘৰ নং : ২৭ বয়স : 59 লিঙ্গ : মহিলা	CZH1495814 ফটো উপলব্ধ
175 নাম : ৰাজু সাহ পিতাৰ নাম: ব্ৰজনাথ সাহ ঘৰ নং : ২৭ বয়স : 47 লিঙ্গ : পুৰুষ	CZH1730025 ফটো উপলব্ধ	176 নাম : ৰেখা কুমাৰী সাহ স্বামীৰ নাম: ৰাজু সাহ ঘৰ নং : ২৭ বয়স : 43 লিঙ্গ : মহিলা	CZH1730036 ফটো উপলব্ধ	177 নাম : বিকাশ ডেকা পিতাৰ নাম: পুতুল ঘৰ নং : ২৭ বয়স : 38 লিঙ্গ : পুৰুষ	CZH1495825 ফটো উপলব্ধ
178 নাম : সংগিতা বড়া ডেকা স্বামীৰ নাম: বিকাশ ডেকা ঘৰ নং : ২৭ বয়স : 34 লিঙ্গ : মহিলা	CZH1730014 ফটো উপলব্ধ	179 নাম : হিমন্ত বৈশ্য পিতাৰ নাম: নিৰঞ্জন বৈশ্য ঘৰ নং : 27 বয়স : 30 লিঙ্গ : পুৰুষ	CZH0503243 ফটো উপলব্ধ	180 নাম : নিকিতা চুতিআ বৈশ্য স্বামীৰ নাম: হিমন্ত ঘৰ নং : 27 বয়স : 24 লিঙ্গ : মহিলা	CZH1759562 ফটো উপলব্ধ



181 নাম : অভয় সাহ পিতাৰ নাম: ৰাজু ঘৰ নং : 27 বয়স : 22 লিঙ্গ : পুৰুষ	CZH1757681 ফটো উপলব্ধ	182 নাম : ৰমেশ প্ৰসাদ পিতাৰ নাম: জয়ৰাম ঘৰ নং : ২৭ক বয়স : 69 লিঙ্গ : পুৰুষ	CZH1495870 ফটো উপলব্ধ	183 নাম : কুমাৰী প্ৰসাদ পিতাৰ নাম: জয়ৰাম ঘৰ নং : ২৭ক বয়স : 61 লিঙ্গ : মহিলা	CZH1495892 ফটো উপলব্ধ
184 নাম : ৰূপালী বৈশ্যা স্বামীৰ নাম: নিৰঞ্জন ঘৰ নং : ২৭ক বয়স : 51 লিঙ্গ : মহিলা	CZH1495858 ফটো উপলব্ধ	185 নাম : হৰফল ডেকা স্বামীৰ নাম: কুশল ডেকা ঘৰ নং : ২৭ক বয়স : 47 লিঙ্গ : মহিলা	CZH1495847 ফটো উপলব্ধ	E 186 নাম : শ্ৰীশ্ৰী চক্ৰবৰ্তী স্বামীৰ নাম: সঞ্জল চক্ৰবৰ্তী ঘৰ নং : ২৮ বয়স : 61 লিঙ্গ : মহিলা	CZH1495905 ফটো উপলব্ধ
187 নাম : শাহনাজ বিয়াজী আলী স্বামীৰ নাম: মোহম্মদ ইকৰাম আলী ঘৰ নং : 28 বয়স : 47 লিঙ্গ : মহিলা	CZH0375758 ফটো উপলব্ধ	# 188 নাম : অঞ্জলী পুঞ্জিং শইকীয়া স্বামীৰ নাম: যতীন শইকীয়া ঘৰ নং : 28 বয়স : 35 লিঙ্গ : মহিলা	CZH0408955 ফটো উপলব্ধ	R2 189 নাম : চিউজী শিকীয়া পিতাৰ নাম: পুনী শিকীয়া ঘৰ নং : ২৮ বয়স : 32 লিঙ্গ : মহিলা	CZH0225896 ফটো উপলব্ধ
190 নাম : মনোজ শইকীয়া পিতাৰ নাম: পূনা শইকীয়া ঘৰ নং : ২৮ বয়স : 31 লিঙ্গ : পুৰুষ	CZH0225946 ফটো উপলব্ধ	191 নাম : পূৰ্ণিমা বেগম স্বামীৰ নাম: মঃৰফিক শেখ ঘৰ নং : ২৯ বয়স : 47 লিঙ্গ : মহিলা	CZH1495927 ফটো উপলব্ধ	192 নাম : বিকি সেখ পিতাৰ নাম: এম ডি ৰফিক সেখ ঘৰ নং : 29 বয়স : 31 লিঙ্গ : পুৰুষ	CZH0423764 ফটো উপলব্ধ
# 193 নাম : অনিচ কুৰেচ পিতাৰ নাম: ৰহিচ কুৰেচ ঘৰ নং : 29 খ বয়স : 26 লিঙ্গ : পুৰুষ	CZH0391912 ফটো উপলব্ধ	194 নাম : মুবাৰক কুৰেচ পিতাৰ নাম: মেহমুদ কুৰেচ ঘৰ নং : 29 খ বয়স : 26 লিঙ্গ : পুৰুষ	CZH0489583 ফটো উপলব্ধ	195 নাম : পাৰবতি দেৱী সাহ স্বামীৰ নাম: শম্ভুনাথ সাহ ঘৰ নং : ৩০ বয়স : 64 লিঙ্গ : মহিলা	CZH1495949 ফটো উপলব্ধ
196 নাম : গীতা দেৱী সাহ স্বামীৰ নাম: পৱন সাহ ঘৰ নং : 30 বয়স : 44 লিঙ্গ : মহিলা	CZH0458976 ফটো উপলব্ধ	197 নাম : পবন কুমাৰ সাহ পিতাৰ নাম: শম্ভুনাথ সাহ ঘৰ নং : ৩০ বয়স : 43 লিঙ্গ : পুৰুষ	CZH1495950 ফটো উপলব্ধ	198 নাম : অজয় ডেকা পিতাৰ নাম: মনিৰাম ডেকা ঘৰ নং : ৩০ বয়স : 34 লিঙ্গ : পুৰুষ	CZH0226977 ফটো উপলব্ধ
199 নাম : বিজয় ডেকা পিতাৰ নাম: মনিৰাম ডেকা ঘৰ নং : ৩০ বয়স : 32 লিঙ্গ : পুৰুষ	CZH0226985 ফটো উপলব্ধ	200 নাম : পবন সিং মাতৃৰ নাম: জামিনী সিং ঘৰ নং : 30 বয়স : 30 লিঙ্গ : পুৰুষ	CZH0366856 ফটো উপলব্ধ	201 নাম : নিকী ৰানী সাহ মাতৃৰ নাম: পাৰবতি দেৱী সাহ ঘৰ নং : 30 বয়স : 27 লিঙ্গ : মহিলা	CZH0412072 ফটো উপলব্ধ
202 নাম : অনিতা ভট্টাচাৰ্য স্বামীৰ নাম: সুধাংশু ভট্টাচাৰ্য ঘৰ নং : ৩১ বয়স : 84 লিঙ্গ : মহিলা	CZH1495972 ফটো উপলব্ধ	203 নাম : দেবাশ্ৰিষ ভট্টাচাৰ্য পিতাৰ নাম: সুধাংশু ভট্টাচাৰ্য ঘৰ নং : ৩১ বয়স : 54 লিঙ্গ : পুৰুষ	CZH1495961 ফটো উপলব্ধ	204 নাম : ৰানী দেৱী সাহ স্বামীৰ নাম: মনু সাহ ঘৰ নং : ৩১ বয়স : 34 লিঙ্গ : মহিলা	CZH0197442 ফটো উপলব্ধ
205 নাম : নয়নমনি কাকতি মাতৃৰ নাম: লিলা কাকতি ঘৰ নং : 31 বয়স : 22 লিঙ্গ : মহিলা	CZH1805548 ফটো উপলব্ধ	206 নাম : ৰৌমা গুড তাঁতি স্বামীৰ নাম: বিশ্বনাথ তাঁতি ঘৰ নং : 32 বয়স : 37 লিঙ্গ : মহিলা	CZH0573592 ফটো উপলব্ধ	207 নাম : বাবল তাঁতি পিতাৰ নাম: অনাৰী তাঁতি ঘৰ নং : 32 বয়স : 26 লিঙ্গ : পুৰুষ	CZH0378695 ফটো উপলব্ধ
208 নাম : পিয়া কছাৰী স্বামীৰ নাম: অজয় কছাৰী ঘৰ নং : 33 বয়স : 28 লিঙ্গ : মহিলা	CZH0412353 ফটো উপলব্ধ	209 নাম : জুনমাণী শইকীয়া কোৰ স্বামীৰ নাম: মুনীন্দ্ৰ সিং ঘৰ নং : 33 বয়স : 25 লিঙ্গ : মহিলা	CZH0574343 ফটো উপলব্ধ	210 নাম : বৰ্ণালী ডেকা পিতাৰ নাম: পদ্ম ডেকা ঘৰ নং : ৩৪ বয়স : 31 লিঙ্গ : মহিলা	CZH1500636 ফটো উপলব্ধ

211 নাম : অৰুপ ডেকা পিতাৰ নাম: পদ্ম ডেকা ঘৰ নং : 38 বয়স : 29 লিঙ্গ : পুৰুষ	CZH0228775 ফটো উপলব্ধ	212 নাম : জপীতা দাস স্বামীৰ নাম: অৰুপ ডেকা ঘৰ নং : 34 বয়স : 25 লিঙ্গ : মহিলা	CZH1468537 ফটো উপলব্ধ	213 নাম : আচলাম কুৰেচ পিতাৰ নাম: জহীৰ উল্লা কুৰেচ ঘৰ নং : 36 বয়স : 28 লিঙ্গ : পুৰুষ	CZH0410357 ফটো উপলব্ধ
214 নাম : খুসব নিশা স্বামীৰ নাম: আচলাম ঘৰ নং : 36 বয়স : 25 লিঙ্গ : মহিলা	CZH1766203 ফটো উপলব্ধ	215 নাম : ফাতেমা বেগম স্বামীৰ নাম: আমজাদ কুৰেচী ঘৰ নং : 30খ বয়স : 33 লিঙ্গ : মহিলা	CZH0272526 ফটো উপলব্ধ	216 নাম : আমজাদ কুৰেচী পিতাৰ নাম: ম. নূৰ উল্লা কুৰেচী ঘৰ নং : 30খ বয়স : 35 লিঙ্গ : পুৰুষ	CZH1500761 ফটো উপলব্ধ
217 নাম : বাজা গোহেন মাতৃৰ নাম: সৰ্বিতা গোহেন ঘৰ নং : 44 বয়স : 23 লিঙ্গ : পুৰুষ	CZH1468560 ফটো উপলব্ধ	218 নাম : ৰিতা দেবী স্বামীৰ নাম: বাজেশ শাহ ঘৰ নং : 45 বয়স : 24 লিঙ্গ : মহিলা	CZH0549808 ফটো উপলব্ধ	219 নাম : সৰ্বিতা দেৱী সাহ স্বামীৰ নাম: মুকেশ সাহ ঘৰ নং : 46 বয়স : 33 লিঙ্গ : মহিলা	CZH0408930 ফটো উপলব্ধ
220 নাম : ভাৰ্গৱ গগৈ পিতাৰ নাম: মুনিৰ গগৈ ঘৰ নং : 47 বয়স : 21 লিঙ্গ : পুৰুষ	SEW0077594 ফটো উপলব্ধ	R2 221 নাম : শুভম সৰকাৰ পিতাৰ নাম: উত্তম সৰকাৰ ঘৰ নং : 52 বয়স : 27 লিঙ্গ : পুৰুষ	CZH0406249 ফটো উপলব্ধ	222 নাম : পূজা কুমাৰী পাণ্ডে পিতাৰ নাম: ৰাজ্জিহী পাণ্ডে ঘৰ নং : 58 বয়স : 23 লিঙ্গ : মহিলা	SEW0115923 ফটো উপলব্ধ
223 নাম : ৰঞ্জু দেৱী সাহ স্বামীৰ নাম: সঞ্জয় সাহ ঘৰ নং : 60 বয়স : 38 লিঙ্গ : মহিলা	CZH0459610 ফটো উপলব্ধ	224 নাম : প্ৰিয়ঙ্কা দেবী সাহ স্বামীৰ নাম: সন্তোচ কুমাৰ সাহ ঘৰ নং : 60 বয়স : 32 লিঙ্গ : মহিলা	CZH0458794 ফটো উপলব্ধ	225 নাম : বিষ্ণু কুমাৰী শৰ্মা পিতাৰ নাম: ৰাম প্ৰসাদ শৰ্মা ঘৰ নং : 65 বয়স : 29 লিঙ্গ : মহিলা	CZH1500647 ফটো উপলব্ধ
226 নাম : বিজয় শাহ পিতাৰ নাম: উমেশ শাহ ঘৰ নং : 65 বয়স : 24 লিঙ্গ : পুৰুষ	CZH0562876 ফটো উপলব্ধ	227 নাম : বিনোদ কুমাৰ সাহ পিতাৰ নাম: উমেশ সাহ ঘৰ নং : 65খ বয়স : 34 লিঙ্গ : পুৰুষ	CZH1500874 ফটো উপলব্ধ	E 228 নাম : ৰমেশ ভাট্ট পিতাৰ নাম: উমেশ সাহ ঘৰ নং : 65খ বয়স : 34 লিঙ্গ : পুৰুষ	CZH1500863 ফটো উপলব্ধ
229 নাম : ৰাকেশ কুমাৰ পণ্ডিত মাতৃৰ নাম: কুন্তি দেবী ঘৰ নং : 66 বয়স : 29 লিঙ্গ : পুৰুষ	CZH0412346 ফটো উপলব্ধ	# 230 নাম : আশা কুমাৰী প্ৰসাদ সাহ স্বামীৰ নাম: বিনোদ কুমাৰ সাহ ঘৰ নং : 69খ বয়স : 27 লিঙ্গ : মহিলা	SEW0030908 ফটো উপলব্ধ	231 নাম : শকন্তী দেৱী গুৰু স্বামীৰ নাম: ধৰ্মেন্দ্ৰ গুৰু ঘৰ নং : 67 গ বয়স : 47 লিঙ্গ : মহিলা	CZH0437905 ফটো উপলব্ধ
232 নাম : বিকী শৰ্মা পিতাৰ নাম: কামেশ্বৰ শৰ্মা ঘৰ নং : 67 বয়স : 26 লিঙ্গ : পুৰুষ	CZH0436931 ফটো উপলব্ধ	233 নাম : খুসব শৰ্মা স্বামীৰ নাম: দীপক শৰ্মা ঘৰ নং : 67 খ বয়স : 26 লিঙ্গ : মহিলা	CZH0437343 ফটো উপলব্ধ	E 234 নাম : ধৰমদেউ শৰ্মা পিতাৰ নাম: কল্পধৰী শৰ্মা ঘৰ নং : 67 বয়স : 26 লিঙ্গ : পুৰুষ	CZH1500750 ফটো উপলব্ধ
235 নাম : কামেশ্বৰ শৰ্মা পিতাৰ নাম: জয়নাথ শৰ্মা ঘৰ নং : 69খ বয়স : 72 লিঙ্গ : পুৰুষ	CZH1500749 ফটো উপলব্ধ	236 নাম : সুন্দৰ পাতা দেৱী স্বামীৰ নাম: ধ্ৰুৱলাল শৰ্মা ঘৰ নং : 69খ বয়স : 71 লিঙ্গ : মহিলা	CZH1500625 ফটো উপলব্ধ	237 নাম : কৃষ্ণা দেৱী স্বামীৰ নাম: কামেশ্বৰ শৰ্মা ঘৰ নং : 69খ বয়স : 58 লিঙ্গ : মহিলা	CZH1500681 ফটো উপলব্ধ
238 নাম : ইন্দ দেৱী স্বামীৰ নাম: মতীলাল শৰ্মা ঘৰ নং : 69খ বয়স : 43 লিঙ্গ : মহিলা	CZH1500670 ফটো উপলব্ধ	239 নাম : দীপক শৰ্মা পিতাৰ নাম: কামেশ্বৰ শৰ্মা ঘৰ নং : 69খ বয়স : 35 লিঙ্গ : পুৰুষ	CZH1730047 ফটো উপলব্ধ	240 নাম : ফুলমালা শৰ্মা পিতাৰ নাম: কামেশ্বৰ শৰ্মা ঘৰ নং : 69খ বয়স : 30 লিঙ্গ : মহিলা	CZH1730058 ফটো উপলব্ধ

241	CZH1017012	ফটো উপলব্ধ
নাম : বাপ্পা পাল পিতাৰ নাম: বিশ্বনাথ পাল ঘৰ নং : 69 বয়স : 41 লিঙ্গ : পুৰুষ		

242	CZH0250324	ফটো উপলব্ধ
নাম : চুমিত্ৰা দেবনাথ পল স্বামীৰ নাম: বাপ্পা পল ঘৰ নং : 69 বয়স : 36 লিঙ্গ : মহিলা		

243	SEW0128975	ফটো উপলব্ধ
নাম : দেব ভূমিজ পিতাৰ নাম: বাৰবল ভূমিজ ঘৰ নং : 78 বয়স : 20 লিঙ্গ : পুৰুষ		

244	CZH1786706	ফটো উপলব্ধ
নাম : নীল্পী গগৈ মাতৃৰ নাম: অনিল গগৈ ঘৰ নং : ৮৬গ বয়স : 21 লিঙ্গ : মহিলা		

245	CZH0333922	ফটো উপলব্ধ
নাম : দীপ্তি বুঢ়াগোহাঁই স্বামীৰ নাম: বত্ৰেশ্বৰ বুঢ়াগোহাঁই ঘৰ নং : 93 বয়স : 29 লিঙ্গ : মহিলা		

246	CZH0329664	ফটো উপলব্ধ
নাম : নীলপল বুৰাগোহাঁই পিতাৰ নাম: লক্ষিত বুৰাগোহাঁই ঘৰ নং : 93 বয়স : 25 লিঙ্গ : পুৰুষ		

# 247	SEW0045740	ফটো উপলব্ধ
নাম : গৌৰী দুত্ত কুণ্ডু স্বামীৰ নাম: দিলীপ কুণ্ডু ঘৰ নং : ১০২ ক বয়স : 53 লিঙ্গ : মহিলা		

248	SEW0075390	ফটো উপলব্ধ
নাম : বেণু দুৱৰা স্বামীৰ নাম: ধ্ৰুৱজ্যোতি দুৱৰা ঘৰ নং : ১০২ ক বয়স : 42 লিঙ্গ : মহিলা		

249	SEW0075382	ফটো উপলব্ধ
নাম : ধ্ৰুৱজ্যোতি দুৱৰা পিতাৰ নাম: স্বৰ্গীয় ৰণবীৰ দুৱৰা ঘৰ নং : ১০২ ক বয়স : 40 লিঙ্গ : পুৰুষ		

250	SEW0047951	ফটো উপলব্ধ
নাম : জয়েল কুণ্ডু পিতাৰ নাম: দিলীপ কুণ্ডু ঘৰ নং : ১০২ ক বয়স : 22 লিঙ্গ : পুৰুষ		

251	CZH0561167	ফটো উপলব্ধ
নাম : ৰিংকু গগৈ স্বামীৰ নাম: নবজ্যোতি গগৈ ঘৰ নং : 102 ক বয়স : 30 লিঙ্গ : মহিলা		

E 252	CZH1500818	ফটো উপলব্ধ
নাম : দেৱা গগৈ পিতাৰ নাম: মণিৰাম গগৈ ঘৰ নং : ১০২ ক বয়স : 62 লিঙ্গ : পুৰুষ		

253	CZH1500829	ফটো উপলব্ধ
নাম : দিপালী গগৈ স্বামীৰ নাম: দেৱা গগৈ ঘৰ নং : ১০২ ক বয়স : 60 লিঙ্গ : মহিলা		

254	CZH1500830	ফটো উপলব্ধ
নাম : নৱজ্যোতি গগৈ পিতাৰ নাম: দেৱা গগৈ ঘৰ নং : ১০২ ক বয়স : 31 লিঙ্গ : পুৰুষ		

255	CZH1799824	ফটো উপলব্ধ
নাম : জোনাকী ভূমিজ পিতাৰ নাম: বাৰবল ভূমিজ ঘৰ নং : 187 বয়স : 23 লিঙ্গ : মহিলা		

S2 256	CZH0238428	ফটো উপলব্ধ
নাম : মনোজ কুমাৰ সূহ মাতৃৰ নাম: মিনতা দেৱী ঘৰ নং : ৬১১ ক বয়স : 29 লিঙ্গ : পুৰুষ		

257	CZH0206953	ফটো উপলব্ধ
নাম : মলিনা চক্ৰৱৰ্তী স্বামীৰ নাম: ৰঞ্জিত চক্ৰৱৰ্তী ঘৰ নং : ১০০০ বয়স : 70 লিঙ্গ : মহিলা		

258	CZH0197053	ফটো উপলব্ধ
নাম : ৰঞ্জিত চক্ৰৱৰ্তী পিতাৰ নাম: ৰাজেন্দ্ৰকুমাৰ চক্ৰৱৰ্তী ঘৰ নং : ১০০০ বয়স : 70 লিঙ্গ : পুৰুষ		

# 259	CZH0201590	ফটো উপলব্ধ
নাম : গুমাটি দেৱী স্বামীৰ নাম: বিজয়কুমাৰ শৰ্মা ঘৰ নং : ১০০০ বয়স : 55 লিঙ্গ : মহিলা		

260	CZH1471861	ফটো উপলব্ধ
নাম : তিল কুমাৰী সোনাৰ স্বামীৰ নাম: প্ৰদীপ সোনাৰ ঘৰ নং : 1000 বয়স : 40 লিঙ্গ : মহিলা		

261	CZH0205492	ফটো উপলব্ধ
নাম : অজয় দাস পিতাৰ নাম: বিশ্বনাথ দাস ঘৰ নং : ১০০০ বয়স : 33 লিঙ্গ : পুৰুষ		

262	CZH0194142	ফটো উপলব্ধ
নাম : ময়ূৰক্ষী চক্ৰৱৰ্তী পিতাৰ নাম: ৰঞ্জিত চক্ৰৱৰ্তী ঘৰ নং : ১০০০ বয়স : 33 লিঙ্গ : মহিলা		

263	CZH0194654	ফটো উপলব্ধ
নাম : সোনালী গগৈ(ভগত) স্বামীৰ নাম: অজয় কুমাৰ ভগত ঘৰ নং : ১০০০ বয়স : 27 লিঙ্গ : মহিলা		

264	CZH0572818	ফটো উপলব্ধ
নাম : অংকু চেতিয়া পিতাৰ নাম: তৰুণ চেতিয়া ঘৰ নং : 1000 বয়স : 27 লিঙ্গ : পুৰুষ		

265	CZH1468685	ফটো উপলব্ধ
নাম : নিক্কি ফুকন পিতাৰ নাম: দু্লেশ্বৰ ফুকন ঘৰ নং : 1000 বয়স : 23 লিঙ্গ : মহিলা		

266	SEW0107466	ফটো উপলব্ধ
নাম : নিখিল চন্দ্ৰ বৈদ্য পিতাৰ নাম: কৈলাশ চন্দ্ৰ বৈদ্য ঘৰ নং : ১০০০খ বয়স : 71 লিঙ্গ : পুৰুষ		

267	SEW0107417	ফটো উপলব্ধ
নাম : বেবা শুক্লা বৈদ্য স্বামীৰ নাম: নিখিল চন্দ্ৰ বৈদ্য ঘৰ নং : ১০০০খ বয়স : 59 লিঙ্গ : মহিলা		

268	SEW0017137	ফটো উপলব্ধ
নাম : লখিমা গগৈ স্বামীৰ নাম: অকন চন্দ্ৰ গগৈ ঘৰ নং : 1200 বয়স : 68 লিঙ্গ : মহিলা		

269	CZH0199935	ফটো উপলব্ধ
নাম : দু্লেশ্বৰ ফুকন পিতাৰ নাম: অনিন্দ ৰাম ফুকন ঘৰ নং : ১২০০ বয়স : 50 লিঙ্গ : পুৰুষ		

# 270	SEW0016741	ফটো উপলব্ধ
নাম : মাধৱ্য গগৈ পিতাৰ নাম: অকন চন্দ্ৰ গগৈ ঘৰ নং : 1200 বয়স : 48 লিঙ্গ : পুৰুষ		



# 271 নাম : বন্দনা গগৈ স্বামীৰ নাম: মাধুৰ্য্য গগৈ ঘৰ নং : ১২০০ বয়স : 44 লিঙ্গ : মহিলা	SEW0017681 ফটো উপলব্ধ	# 272 নাম : তুলিকা ডেকা স্বামীৰ নাম: দলেশ্বৰ ফুকন ঘৰ নং : 1200 বয়স : 43 লিঙ্গ : মহিলা	SEW0017848 ফটো উপলব্ধ	# 273 নাম : মিনাক্ষী চক্রৱৰ্তী পিতাৰ নাম: বান্ধিত চক্রৱৰ্তী ঘৰ নং : ১২০০ বয়স : 38 লিঙ্গ : মহিলা	CZH0207043 ফটো উপলব্ধ
274 নাম : বজ্জু সাহ পিতাৰ নাম: বিন্দা সাহ ঘৰ নং : ১২০০ বয়স : 29 লিঙ্গ : পুৰুষ	CZH0206722 ফটো উপলব্ধ	275 নাম : হেমন্ত সাহ পিতাৰ নাম: বিন্দা সাহ ঘৰ নং : ১২০০ বয়স : 26 লিঙ্গ : পুৰুষ	CZH0197582 ফটো উপলব্ধ	276 নাম : কাঞ্চন কুমাৰী সাহ পিতাৰ নাম: বিন্দা সাহ ঘৰ নং : 1200 বয়স : 22 লিঙ্গ : মহিলা	SEW0024166 ফটো উপলব্ধ
# 277 নাম : কৃষ্ণা প্ৰসাদ শৰ্মা পিতাৰ নাম: উদাখাৰ শৰ্মা ঘৰ নং : ১৩০০ বয়স : 72 লিঙ্গ : পুৰুষ	CZH0197210 ফটো উপলব্ধ	278 নাম : বজনী শৰ্মা স্বামীৰ নাম: দীপক প্ৰসাদ শৰ্মা ঘৰ নং : ১৩০০ বয়স : 41 লিঙ্গ : মহিলা	SEW0126474 ফটো উপলব্ধ	# 279 নাম : ধনকুমাৰী শৰ্মা স্বামীৰ নাম: কুচু প্ৰসাদ শৰ্মা ঘৰ নং : ১৪০০ বয়স : 71 লিঙ্গ : মহিলা	CZH0197764 ফটো উপলব্ধ
280 নাম : দীপ গগৈ পিতাৰ নাম: লীলা গগৈ ঘৰ নং : ১৫০০ বয়স : 38 লিঙ্গ : পুৰুষ	CZH0197830 ফটো উপলব্ধ	#2 281 নাম : বিজয় কুমাৰ শৰ্মা পিতাৰ নাম: নিৰঞ্জনলাল শৰ্মা ঘৰ নং : ১৯০০ বয়স : 59 লিঙ্গ : পুৰুষ	CZH0199224 ফটো উপলব্ধ	282 নাম : ইভা ভূঞা স্বামীৰ নাম: ডিপান্তা ভূঞা ঘৰ নং : ১৯০০ বয়স : 42 লিঙ্গ : মহিলা	CZH0199034 ফটো উপলব্ধ
283 নাম : শুভম কুমাৰ শৰ্মা পিতাৰ নাম: বিজয় ঘৰ নং : 1900 বয়স : 23 লিঙ্গ : পুৰুষ	CZH1757715 ফটো উপলব্ধ	#2 284 নাম : দীপিকা শৰ্মা পিতাৰ নাম: বিজয় শৰ্মা ঘৰ নং : ২০০০ বয়স : 26 লিঙ্গ : মহিলা	CZH0199984 ফটো উপলব্ধ	#2 285 নাম : অমিৰ কুৰেশ পিতাৰ নাম: জাহৰুলাহ কুৰেশ ঘৰ নং : 36 বয়স : 28 লিঙ্গ : পুৰুষ	CZH1786748 ফটো উপলব্ধ
#2 286 নাম : মহঃ বহমত কুৰেশ পিতাৰ নাম: নবুলাহ কুৰেশ ঘৰ নং : 36 বয়স : 23 লিঙ্গ : পুৰুষ	CZH1788264 ফটো উপলব্ধ	R2 287 নাম : সৃজিতা বৰুৱা পিতাৰ নাম: প্ৰদীপ সন্দ্বা বৰুৱা ঘৰ নং : বোদৰী ৰেং.টোৱন বয়স : 40 লিঙ্গ : মহিলা	CZH1786888 ফটো উপলব্ধ	288 নাম : কল্পনা কোঁৱৰ স্বামীৰ নাম: পুংকজ সিং ঘৰ নং : বোদৰী ৰেং.টাউন বয়স : 31 লিঙ্গ : মহিলা	CZH1786847 ফটো উপলব্ধ
#2 289 নাম : মনালি চৌধুৰী পিতাৰ নাম: মিনোয় চৌধুৰী ঘৰ নং : 30 বয়স : 26 লিঙ্গ : মহিলা	CZH1786789 ফটো উপলব্ধ	R2 290 নাম : সৃজিতা বৰুৱা স্বামীৰ নাম: দেৱজিত বৰুৱা ঘৰ নং : ডিৰিয়াল টা.ই. বয়স : 40 লিঙ্গ : মহিলা	CZH1787308 ফটো উপলব্ধ	#2 291 নাম : ৰাজ কুমাৰী দেৱী স্বামীৰ নাম: মনমোহন ঠাকুৰ ঘৰ নং : 1050 বয়স : 57 লিঙ্গ : মহিলা	SEW0107193 ফটো উপলব্ধ
#2 292 নাম : অমিত কুমাৰ ঠাকুৰ পিতাৰ নাম: মনমোহন ঠাকুৰ ঘৰ নং : 1050 বয়স : 38 লিঙ্গ : পুৰুষ	CZH0490722 ফটো উপলব্ধ	#2 293 নাম : সুমিত কুমাৰ ঠাকুৰ মাতৃৰ নাম: মনমোহন ঠাকুৰ ঘৰ নং : 1050 বয়স : 32 লিঙ্গ : পুৰুষ	SEW0107250 ফটো উপলব্ধ	#2 294 নাম : প্ৰিয়ংকা কুমাৰী স্বামীৰ নাম: অমিত কুমাৰ ঠাকুৰ ঘৰ নং : 1050 বয়স : 31 লিঙ্গ : মহিলা	SEW0107227 ফটো উপলব্ধ
#2 295 নাম : সাফে ন তাবস্পম পিতাৰ নাম: একৰাম আলী ঘৰ নং : 28 বয়স : 21 লিঙ্গ : মহিলা	SEW0072488 ফটো উপলব্ধ	#2 296 নাম : ৰেশা বেগম স্বামীৰ নাম: মুন্না কুৰেশী ঘৰ নং : 36 বয়স : 27 লিঙ্গ : মহিলা	CZH1787274 ফটো উপলব্ধ	#2 297 নাম : পৱন সিং পিতাৰ নাম: প্ৰেম সিং ঘৰ নং : 30 বয়স : 31 লিঙ্গ : পুৰুষ	CZH0375337 ফটো উপলব্ধ
#2 298 নাম : মলিনা বেগম স্বামীৰ নাম: সাজিদুৰ ৰহমান ঘৰ নং : 105 বয়স : 66 লিঙ্গ : মহিলা	SEW0084798 ফটো উপলব্ধ	#2 299 নাম : সাজিদুৰ ৰহমান পিতাৰ নাম: মোহিবুল্লা আলি ঘৰ নং : 105 বয়স : 58 লিঙ্গ : পুৰুষ	SEW0084632 ফটো উপলব্ধ		



300 নাম : অমতা ভূঞা স্বামীৰ নাম: বুটন ভূঞা ঘৰ নং : 00 বয়স : 25 লিঙ্গ : মহিলা	SEW0055145 ফটো উপলব্ধ	301 নাম : বিভা ৰায় স্বামীৰ নাম: সন্তোষ ঘৰ নং : 2 বয়স : 59 লিঙ্গ : মহিলা	CZH1496000 ফটো উপলব্ধ	302 নাম : কুমা ৰায় মাতৃৰ নাম: সন্তোষ ৰায় ঘৰ নং : 2 বয়স : 32 লিঙ্গ : মহিলা	CZH1496011 ফটো উপলব্ধ
303 নাম : জোনমনি গগৈ স্বামীৰ নাম: মনো গগৈ ঘৰ নং : 2 বয়স : 33 লিঙ্গ : মহিলা	SEW0027292 ফটো উপলব্ধ	304 নাম : মনো গগৈ পিতাৰ নাম: হিৰণ্য গগৈ ঘৰ নং : 2 বয়স : 28 লিঙ্গ : পুৰুষ	SEW0030866 ফটো উপলব্ধ	# 305 নাম : পাহী গগৈ পিতাৰ নাম: দ্বীপজ্যোতি গগৈ ঘৰ নং : 2 বয়স : 20 লিঙ্গ : মহিলা	SEW0034389 ফটো উপলব্ধ
# 306 নাম : দ্বীপজ্যোতি গগৈ পিতাৰ নাম: দেবা গগৈ ঘৰ নং : 2 বয়স : 38 লিঙ্গ : পুৰুষ	CZH1501117 ফটো উপলব্ধ	307 নাম : বৰুন গোহাই পিতাৰ নাম: মুলেশ্বৰ ঘৰ নং : 8 বয়স : 59 লিঙ্গ : পুৰুষ	CZH1496033 ফটো উপলব্ধ	308 নাম : অৰ্চনা গোহাই স্বামীৰ নাম: বৰুন ঘৰ নং : 8 বয়স : 54 লিঙ্গ : মহিলা	CZH1496044 ফটো উপলব্ধ
309 নাম : লক্ষ্মী কুমাৰী শৰ্মা পিতাৰ নাম: চন্দ্ৰলাল শৰ্মা ঘৰ নং : 8 বয়স : 32 লিঙ্গ : মহিলা	CZH1496022 ফটো উপলব্ধ	310 নাম : স্বপনা কছাৰি স্বামীৰ নাম: বাবুল ঘৰ নং : 5 বয়স : 51 লিঙ্গ : মহিলা	CZH1496055 ফটো উপলব্ধ	311 নাম : মনোজ ফুকন মাতৃৰ নাম: বুপী ফুকন ঘৰ নং : 5 বয়স : 36 লিঙ্গ : পুৰুষ	CZH0206334 ফটো উপলব্ধ
312 নাম : ডিপান্ধৰ ফুকন মাতৃৰ নাম: বুপী ফুকন ঘৰ নং : 5 বয়স : 29 লিঙ্গ : পুৰুষ	CZH0197483 ফটো উপলব্ধ	313 নাম : অভিমন্যু শৰ্মা পিতাৰ নাম: সোখি লাল শৰ্মা ঘৰ নং : 05 বয়স : 22 লিঙ্গ : পুৰুষ	CZH1512672 ফটো উপলব্ধ	E 314 নাম : শিৱ ৰাজকোঁৱৰ পিতাৰ নাম: বিবেশ্বৰ ঘৰ নং : 6 বয়স : 67 লিঙ্গ : পুৰুষ	CZH1496077 ফটো উপলব্ধ
315 নাম : প্ৰসেনজিৎ ৰাজকোঁৱৰ পিতাৰ নাম: শিৱ ৰাজকোঁৱৰ ঘৰ নং : 6 বয়স : 40 লিঙ্গ : পুৰুষ	CZH1496099 ফটো উপলব্ধ	316 নাম : বৃদ্ধজিত ৰাজকোঁৱৰ পিতাৰ নাম: শিৱ ৰাজকোঁৱৰ ঘৰ নং : 6 বয়স : 37 লিঙ্গ : পুৰুষ	CZH1496102 ফটো উপলব্ধ	317 নাম : বসীম আক্ৰম পিতাৰ নাম: সাহেব হুসেন ঘৰ নং : 06 বয়স : 37 লিঙ্গ : পুৰুষ	CZH0551317 ফটো উপলব্ধ
318 নাম : আখতাৰি বেগম স্বামীৰ নাম: ওয়াসিম আক্ৰম ঘৰ নং : 06 বয়স : 36 লিঙ্গ : মহিলা	CZH0563007 ফটো উপলব্ধ	319 নাম : সুব্ৰত ঘোষ পিতাৰ নাম: দিলীপ ঘোষ ঘৰ নং : 9 বয়স : 33 লিঙ্গ : পুৰুষ	CZH1496113 ফটো উপলব্ধ	320 নাম : বুপী ফুকন স্বামীৰ নাম: অৰুন ঘৰ নং : 9 বয়স : 59 লিঙ্গ : মহিলা	CZH1496135 ফটো উপলব্ধ
321 নাম : পিয়ান্ধী মুন ফুকন পিতাৰ নাম: অৰুণ ফুকন ঘৰ নং : 09 বয়স : 28 লিঙ্গ : মহিলা	CZH0423871 ফটো উপলব্ধ	322 নাম : তাৰ্কেশ্বৰ সিং পিতাৰ নাম: ৰামায়ন সিং ঘৰ নং : 9 বয়স : 43 লিঙ্গ : পুৰুষ	CZH1501195 ফটো উপলব্ধ	323 নাম : সীতা সোনাৰ পিতাৰ নাম: কালীদাস ঘৰ নং : 10 বয়স : 39 লিঙ্গ : মহিলা	CZH1496282 ফটো উপলব্ধ
324 নাম : তনুশ্ৰী দে মাতৃৰ নাম: তপন কুমাৰ ঘৰ নং : 13 বয়স : 44 লিঙ্গ : মহিলা	CZH1496180 ফটো উপলব্ধ	325 নাম : শান্তনু দে পিতাৰ নাম: তপন কুমাৰ দে ঘৰ নং : 13 বয়স : 41 লিঙ্গ : পুৰুষ	CZH1496191 ফটো উপলব্ধ	326 নাম : তৃষ্ণা দে পিতাৰ নাম: তপন কুমাৰ ঘৰ নং : 13 বয়স : 37 লিঙ্গ : মহিলা	CZH1496204 ফটো উপলব্ধ
327 নাম : বুলটি পাল দে স্বামীৰ নাম: শান্তনু দে ঘৰ নং : 13 বয়স : 36 লিঙ্গ : মহিলা	CZH1730081 ফটো উপলব্ধ	328 নাম : কালী দস সোনাৰ পিতাৰ নাম: পুণে সোনাৰ ঘৰ নং : 16 বয়স : 79 লিঙ্গ : পুৰুষ	CZH1496237 ফটো উপলব্ধ	329 নাম : উমা সোনাৰ স্বামীৰ নাম: কালীদাস ঘৰ নং : 16 বয়স : 66 লিঙ্গ : মহিলা	CZH1496248 ফটো উপলব্ধ



330 নাম : প্রদীপ সোনাৰ পিতাৰ নাম: কালীদাস ঘৰ নং : ১৬ বয়স : 45 লিঙ্গ : পুৰুষ	CZH1496259 ফটো উপলব্ধ	331 নাম : লক্ষী সোনাৰ পিতাৰ নাম: কালীদাস ঘৰ নং : ১৬ বয়স : 43 লিঙ্গ : মহিলা	CZH1496260 ফটো উপলব্ধ	E 332 নাম : কালীপদ ঘোষ পিতাৰ নাম: মনমোহন ঘৰ নং : ১৭ বয়স : 87 লিঙ্গ : পুৰুষ	CZH1496293 ফটো উপলব্ধ
333 নাম : সাদনা ঘোষ স্বামীৰ নাম: কালীপদ ঘোষ ঘৰ নং : ১৭ বয়স : 69 লিঙ্গ : মহিলা	CZH1496306 ফটো উপলব্ধ	334 নাম : বাজু ঘোষ পিতাৰ নাম: কালীপদ ঘোষ ঘৰ নং : ১৭ বয়স : 54 লিঙ্গ : পুৰুষ	CZH1496317 ফটো উপলব্ধ	E 335 নাম : বিজু ঘোষ পিতাৰ নাম: কালীপদ ঘৰ নং : ১৭ বয়স : 57 লিঙ্গ : পুৰুষ	CZH1496339 ফটো উপলব্ধ
336 নাম : সঞ্জয় ঘোষ পিতাৰ নাম: কালীপদ ঘৰ নং : ১৭ বয়স : 47 লিঙ্গ : পুৰুষ	CZH1496340 ফটো উপলব্ধ	# 337 নাম : চন্দন ঘোষ পিতাৰ নাম: নাৰায়ন ঘোষ ঘৰ নং : ১৭ বয়স : 45 লিঙ্গ : পুৰুষ	SEW0030684 ফটো উপলব্ধ	338 নাম : অমিত ঘোষ পিতাৰ নাম: কালীপদ ঘৰ নং : ১৭ বয়স : 44 লিঙ্গ : পুৰুষ	CZH1496351 ফটো উপলব্ধ
339 নাম : ৰূপা ঘোষ স্বামীৰ নাম: বাজু ঘোষ ঘৰ নং : ১৭ বয়স : 44 লিঙ্গ : মহিলা	CZH1496328 ফটো উপলব্ধ	340 নাম : মাম্পী ঘোষ মাতৃৰ নাম: কল্পনা ঘোষ ঘৰ নং : ১৭ বয়স : 39 লিঙ্গ : মহিলা	CZH0194100 ফটো উপলব্ধ	341 নাম : ৰিমী গোস্ব মাতৃৰ নাম: ৰাধেশ্যাম ঘোষ ঘৰ নং : ১৭ বয়স : 37 লিঙ্গ : মহিলা	CZH1496373 ফটো উপলব্ধ
342 নাম : সুমন ঘোষ পিতাৰ নাম: দিলীপ ঘোষ ঘৰ নং : ১৭ বয়স : 35 লিঙ্গ : পুৰুষ	CZH1496384 ফটো উপলব্ধ	# 343 নাম : ৰাকেশ ঘোষ পিতাৰ নাম: ৰাধেশ্যাম ঘোষ ঘৰ নং : ১৭ বয়স : 30 লিঙ্গ : পুৰুষ	CZH0193953 ফটো উপলব্ধ	# 344 নাম : স্বাতী চক্ৰবৰ্তী পিতাৰ নাম: সলিল চক্ৰবৰ্তী ঘৰ নং : ১৭ক বয়স : 28 লিঙ্গ : মহিলা	CZH0197111 ফটো উপলব্ধ
345 নাম : প্ৰিয়ঙ্কা বৈদ্য ঘোষ স্বামীৰ নাম: সুমন ঘোষ ঘৰ নং : ১৭ বয়স : 24 লিঙ্গ : মহিলা	SEW0017731 ফটো উপলব্ধ	346 নাম : টিশা ঘোষ পিতাৰ নাম: বাজু ঘোষ ঘৰ নং : 17 বয়স : 20 লিঙ্গ : মহিলা	SEW0013433 ফটো উপলব্ধ	347 নাম : কল্পনা ঘোষ স্বামীৰ নাম: ৰাধেশ্যাম ঘৰ নং : ১৭চ বয়স : 57 লিঙ্গ : মহিলা	CZH1496395 ফটো উপলব্ধ
348 নাম : ছায়া ঘোষ স্বামীৰ নাম: দিলীপ ঘৰ নং : ১৭ব বয়স : 54 লিঙ্গ : মহিলা	CZH1496431 ফটো উপলব্ধ	E 349 নাম : খোকন ঘোষ পিতাৰ নাম: মনমোহন ঘৰ নং : ১৭ড বয়স : 53 লিঙ্গ : পুৰুষ	CZH1496408 ফটো উপলব্ধ	350 নাম : শংকৰী ঘোষ স্বামীৰ নাম: খোকন ঘৰ নং : ১৭ড বয়স : 47 লিঙ্গ : মহিলা	CZH1496419 ফটো উপলব্ধ
351 নাম : নমিতা দাস স্বামীৰ নাম: ৰঞ্জন দাস ঘৰ নং : ১৮ বয়স : 51 লিঙ্গ : মহিলা	CZH1496453 ফটো উপলব্ধ	352 নাম : গুনেন্দ দাস পিতাৰ নাম: গিৰিশ ঘৰ নং : ১৯ বয়স : 69 লিঙ্গ : পুৰুষ	CZH1496464 ফটো উপলব্ধ	353 নাম : দীপিকা ৰাণী দাস স্বামীৰ নাম: গুনেন্দ চন্দ্ৰ দাস ঘৰ নং : ১৯ বয়স : 67 লিঙ্গ : মহিলা	CZH1496475 ফটো উপলব্ধ
354 নাম : ৰূপা দাস পিতাৰ নাম: গুনেন্দচন্দ্ৰ দাস ঘৰ নং : ১৯ বয়স : 41 লিঙ্গ : মহিলা	CZH1496500 ফটো উপলব্ধ	355 নাম : সুস্মিতা দাস স্বামীৰ নাম: নন্দন দাস ঘৰ নং : ১৯ বয়স : 40 লিঙ্গ : মহিলা	CZH1730069 ফটো উপলব্ধ	356 নাম : সন্তোষ সাহ পিতাৰ নাম: সুৰেশ সাহ ঘৰ নং : ১৯ বয়স : 32 লিঙ্গ : পুৰুষ	CZH1501059 ফটো উপলব্ধ
357 নাম : লাজনতী সাহ পিতাৰ নাম: সুৰেশ সাহ ঘৰ নং : ১৯ বয়স : 30 লিঙ্গ : মহিলা	CZH1500910 ফটো উপলব্ধ	# 358 নাম : কৃষ্ণা অধিকাৰী(ঘোষ) স্বামীৰ নাম: প্ৰসেনজিৎ ঘোষ ঘৰ নং : ১৯ বয়স : 29 লিঙ্গ : মহিলা	CZH0206904 ফটো উপলব্ধ	359 নাম : মিনাক্ষী চাউৰক পিতাৰ নাম: মনোৰঞ্জন ঘোষ ঘৰ নং : ২০ বয়স : 78 লিঙ্গ : পুৰুষ	CZH1496511 ফটো উপলব্ধ



360	JRQ9974631	ফটো উপলব্ধ	361	DCZ9145657	ফটো উপলব্ধ	362	CZH1496522	ফটো উপলব্ধ
নাম : ৰিমা ঘোষ স্বামীৰ নাম : পাৰ্থ ঘোষ ঘৰ নং : 20 বয়স : 48 লিঙ্গ : মহিলা			নাম : মুন মুন ঘোষ স্বামীৰ নাম : অনুপ ঘোষ ঘৰ নং : 20 বয়স : 36 লিঙ্গ : মহিলা			নাম : গোপী কিশোৰ ঘোষ পিতাৰ নাম : মনোৰঞ্জন ঘোষ ঘৰ নং : 20ক বয়স : 63 লিঙ্গ : পুৰুষ		
363	CZH1496613	ফটো উপলব্ধ	364	CZH1496577	ফটো উপলব্ধ	365	CZH1496624	ফটো উপলব্ধ
নাম : ৰুহিনী সন্দিকৈ পিতাৰ নাম : মইনা ঘৰ নং : 20গ বয়স : 63 লিঙ্গ : পুৰুষ			নাম : দুলাল সৰকাৰ পিতাৰ নাম : ৰচিফ সৰকাৰ ঘৰ নং : 20গ বয়স : 59 লিঙ্গ : পুৰুষ			নাম : ৰূপা সন্দিকৈ স্বামীৰ নাম : ৰুহিনী ঘৰ নং : 20গ বয়স : 57 লিঙ্গ : মহিলা		
366	CZH1496588	ফটো উপলব্ধ	367	CZH1496599	ফটো উপলব্ধ	368	CZH1496533	ফটো উপলব্ধ
নাম : সবিতা সৰকাৰ স্বামীৰ নাম : দুলাল সৰকাৰ ঘৰ নং : 54 বয়স : 54 লিঙ্গ : মহিলা			নাম : আশোক গুৰু পিতাৰ নাম : প্ৰতিমা গুৰুনং ঘৰ নং : 54 বয়স : 54 লিঙ্গ : পুৰুষ			নাম : অঞ্জলি ঘোষ স্বামীৰ নাম : গোপী কিশোৰ ঘোষ ঘৰ নং : 53 বয়স : 53 লিঙ্গ : মহিলা		
369	CZH1496602	ফটো উপলব্ধ	370	CZH1501140	ফটো উপলব্ধ	371	CZH1496555	ফটো উপলব্ধ
নাম : পূৰ্ণিমা গুৰু স্বামীৰ নাম : আশোক গুৰু ঘৰ নং : 20গ বয়স : 47 লিঙ্গ : মহিলা			নাম : কুইন সন্দিকৈ পিতাৰ নাম : ৰুহিনী সন্দিকৈ ঘৰ নং : 20গ বয়স : 45 লিঙ্গ : মহিলা			নাম : হাচমত আলি পিতাৰ নাম : ম, চিৰাদ আলি ঘৰ নং : 20গ বয়স : 44 লিঙ্গ : পুৰুষ		
372	CZH1496635	ফটো উপলব্ধ	373	CZH1496646	ফটো উপলব্ধ	# 374	CZH1496566	ফটো উপলব্ধ
নাম : হৰেন্দ সন্দিকৈ পিতাৰ নাম : ৰুহিনী ঘৰ নং : 20গ বয়স : 41 লিঙ্গ : পুৰুষ			নাম : থান সন্দিকৈ পিতাৰ নাম : ৰুহিনী সন্দিকৈ ঘৰ নং : 20গ বয়স : 39 লিঙ্গ : পুৰুষ			নাম : চকিনা বেগম স্বামীৰ নাম : হাচমত আলি ঘৰ নং : 20গ বয়স : 39 লিঙ্গ : মহিলা		
375	CZH1496544	ফটো উপলব্ধ	376	CZH1496657	ফটো উপলব্ধ	377	CZH1496668	ফটো উপলব্ধ
নাম : প্ৰশেজিত ঘোষ পিতাৰ নাম : গোপী ঘোষ ঘৰ নং : 20ক বয়স : 36 লিঙ্গ : পুৰুষ			নাম : সন্ধ্যা ঘোষ স্বামীৰ নাম : যুগল ঘোষ ঘৰ নং : 21 বয়স : 73 লিঙ্গ : মহিলা			নাম : ৰচনা সোনোৱাল পিতাৰ নাম : দলেশ্বৰ সোনোৱাল ঘৰ নং : 21 বয়স : 40 লিঙ্গ : পুৰুষ		
378	CZH1496679	ফটো উপলব্ধ	379	CZH1496691	ফটো উপলব্ধ	380	CZH1496680	ফটো উপলব্ধ
নাম : মিঠা ঘোষ পিতাৰ নাম : যোগল কিশোৰ ঘোষ ঘৰ নং : 21 বয়স : 38 লিঙ্গ : মহিলা			নাম : দিপাঞ্জলি নেওগ সোনোৱাল পিতাৰ নাম : পুনাবাম শৰ্মা ঘৰ নং : 21 বয়স : 34 লিঙ্গ : মহিলা			নাম : প্ৰকাশ শৰ্মা পিতাৰ নাম : পুনাবাম শৰ্মা ঘৰ নং : 21 বয়স : 33 লিঙ্গ : পুৰুষ		
381	SEW0137349	ফটো উপলব্ধ	382	CZH1496704	ফটো উপলব্ধ	383	CZH1496715	ফটো উপলব্ধ
নাম : চুলতানা বেগম স্বামীৰ নাম : তোফিক কুৰেশী ঘৰ নং : 21 বয়স : 26 লিঙ্গ : মহিলা			নাম : সত্যেন চাংমাই পিতাৰ নাম : গোৰলা ঘৰ নং : 21 বয়স : 70 লিঙ্গ : পুৰুষ			নাম : অৰুনা চাংমাই স্বামীৰ নাম : সত্যেন ঘৰ নং : 22 বয়স : 64 লিঙ্গ : মহিলা		
384	CZH1496726	ফটো উপলব্ধ	385	CZH1496737	ফটো উপলব্ধ	386	CZH1500567	ফটো উপলব্ধ
নাম : তপোৱত চাংমাই পিতাৰ নাম : সত্যেন ঘৰ নং : 22 বয়স : 41 লিঙ্গ : পুৰুষ			নাম : দেৱব্ৰত চাংমাই পিতাৰ নাম : সত্যেন ঘৰ নং : 22 বয়স : 39 লিঙ্গ : পুৰুষ			নাম : ৰেখা ব্যানাজী স্বামীৰ নাম : বসুদেব বেনাজী ঘৰ নং : 22ঘ বয়স : 82 লিঙ্গ : মহিলা		
387	CZH1500578	ফটো উপলব্ধ	388	CZH1500589	ফটো উপলব্ধ	389	CZH1496759	ফটো উপলব্ধ
নাম : চন্দন বেনাজী পিতাৰ নাম : বাসুদেব বেনাজী ঘৰ নং : 22ঘ বয়স : 55 লিঙ্গ : পুৰুষ			নাম : দেৱ দুলাল বেনাজী পিতাৰ নাম : বসুদেব বেনাজী ঘৰ নং : 22ঘ বয়স : 51 লিঙ্গ : পুৰুষ			নাম : বিথিকা ভট্টাচাৰ্য স্বামীৰ নাম : নৃপেন্দ্ৰ ভট্টাচাৰ্য ঘৰ নং : 23 বয়স : 69 লিঙ্গ : মহিলা		



390 নাম : বন্দনা ভট্টাচাৰ্য পিতাৰ নাম: নৃপেন্দ্ৰ ভট্টাচাৰ্য ঘৰ নং : ২৩ বয়স : 57 লিঙ্গ : মহিলা	CZH1496760 ফটো উপলব্ধ	391 নাম : নিৰ্মান ভট্টাচাৰ্য পিতাৰ নাম: নৃপেন্দ্ৰ ভট্টাচাৰ্য ঘৰ নং : ২৩ বয়স : 45 লিঙ্গ : পুৰুষ	CZH1496771 ফটো উপলব্ধ	392 নাম : জয়া ভট্টাচাৰ্যী স্বামীৰ নাম: নিৰ্মান ভট্টাচাৰ্য ঘৰ নং : ২৩ বয়স : 31 লিঙ্গ : মহিলা	CZH1730105 ফটো উপলব্ধ
393 নাম : মায়ী ভট্টাচাৰ্য স্বামীৰ নাম: কুমুদৰঞ্জন ঘৰ নং : ২৪ বয়স : 74 লিঙ্গ : মহিলা	CZH1496782 ফটো উপলব্ধ	394 নাম : শঙ্কৰ ভট্টাচাৰ্য পিতাৰ নাম: কুমুদৰঞ্জন ঘৰ নং : ২৪ বয়স : 47 লিঙ্গ : পুৰুষ	CZH1496806 ফটো উপলব্ধ	395 নাম : পাৰ্থ চক্ৰবৰ্তী পিতাৰ নাম: শৰাদিন্দু ঘৰ নং : ২৫ বয়স : 52 লিঙ্গ : পুৰুষ	CZH1496840 ফটো উপলব্ধ
396 নাম : তাপসী চক্ৰবৰ্তী স্বামীৰ নাম: পাৰ্থ ঘৰ নং : ২৫ বয়স : 41 লিঙ্গ : মহিলা	CZH1496851 ফটো উপলব্ধ	397 নাম : অনীমা কলিতা স্বামীৰ নাম: ব্ৰজ কলিতা ঘৰ নং : ২৬ বয়স : 65 লিঙ্গ : মহিলা	CZH1496873 ফটো উপলব্ধ	398 নাম : নৱজ্যোতি কলিতা পিতাৰ নাম: ব্ৰজ কলিতা ঘৰ নং : ২৬ বয়স : 41 লিঙ্গ : পুৰুষ	CZH1496884 ফটো উপলব্ধ
E 399 নাম : জিনেতুল বেগম পিতাৰ নাম: ইমাইতুল্লা ঘৰ নং : ২৮ বয়স : 84 লিঙ্গ : মহিলা	CZH1496964 ফটো উপলব্ধ	400 নাম : পূৰ্ণানন্দ শইকীয়া পিতাৰ নাম: অমিয় ঘৰ নং : ২৮ বয়স : 54 লিঙ্গ : পুৰুষ	CZH1496942 ফটো উপলব্ধ	401 নাম : শিউজী শইকীয়া স্বামীৰ নাম: পূৰ্ণানন্দ ঘৰ নং : ২৮ বয়স : 49 লিঙ্গ : মহিলা	CZH1496953 ফটো উপলব্ধ
402 নাম : জয়ন্ত শইকীয়া পিতাৰ নাম: পূৰ্ণানন্দ শইকীয়া ঘৰ নং : ২৮ বয়স : 34 লিঙ্গ : পুৰুষ	CZH1501071 ফটো উপলব্ধ	403 নাম : দিপীকা ভট্টাচাৰ্যী স্বামীৰ নাম: শঙ্কৰ ভট্টাচাৰ্য ঘৰ নং : ২৮ বয়স : 33 লিঙ্গ : মহিলা	CZH1730127 ফটো উপলব্ধ	404 নাম : জীনা শইকীয়া পিতাৰ নাম: পূৰ্ণানন্দ শইকীয়া ঘৰ নং : ২৮ বয়স : 33 লিঙ্গ : মহিলা	CZH1501139 ফটো উপলব্ধ
405 নাম : জয়ীনা শইকীয়া পিতাৰ নাম: পূৰ্ণানন্দ শইকীয়া ঘৰ নং : ২৮ বয়স : 33 লিঙ্গ : মহিলা	CZH0418921 ফটো উপলব্ধ	R2 406 নাম : জেচলিনা শইকীয়া পিতাৰ নাম: পূৰ্ণানন্দ শইকীয়া ঘৰ নং : ২৮ বয়স : 32 লিঙ্গ : মহিলা	CZH0424788 ফটো উপলব্ধ	407 নাম : প্ৰাণজিত কাকতী পিতাৰ নাম: মুদুল কাকতী ঘৰ নং : ২৮ ক বয়স : 21 লিঙ্গ : পুৰুষ	SEW0095877 ফটো উপলব্ধ
408 নাম : মুদুল কাকতি পিতাৰ নাম: খগেন কাকোটা ঘৰ নং : 28 ka বয়স : 56 লিঙ্গ : পুৰুষ	CZH0439455 ফটো উপলব্ধ	409 নাম : গোলাপী কাকতি স্বামীৰ নাম: মুদুল কাকতি ঘৰ নং : 28 ক বয়স : 44 লিঙ্গ : মহিলা	CZH0439547 ফটো উপলব্ধ	410 নাম : বিশ্বজিৎ কাকতি পিতাৰ নাম: মুদুল কাকতি ঘৰ নং : 28 ka বয়স : 25 লিঙ্গ : পুৰুষ	CZH0425488 ফটো উপলব্ধ
411 নাম : বমজান কুৰেছী পিতাৰ নাম: ইনিয়াটুল্লা কুৰেছী ঘৰ নং : ২৯ বয়স : 75 লিঙ্গ : পুৰুষ	CZH1496975 ফটো উপলব্ধ	412 নাম : কিসাতুল বেগম স্বামীৰ নাম: বমজান ক. কুৰেছী ঘৰ নং : ২৯ বয়স : 54 লিঙ্গ : মহিলা	CZH1496986 ফটো উপলব্ধ	413 নাম : কুলচম বেগম স্বামীৰ নাম: বাবুল কুৰেশ ঘৰ নং : ২৯ বয়স : 37 লিঙ্গ : মহিলা	CZH1730138 ফটো উপলব্ধ
414 নাম : বাবুল কুৰেশী পিতাৰ নাম: বমজান কুৰেশী ঘৰ নং : ২৯ বয়স : 37 লিঙ্গ : পুৰুষ	CZH1496997 ফটো উপলব্ধ	415 নাম : আজাদ কুৰেচী পিতাৰ নাম: বমজান কুৰেচী ঘৰ নং : ২৯ বয়স : 36 লিঙ্গ : পুৰুষ	CZH1497070 ফটো উপলব্ধ	416 নাম : মদিনা খাতুন পিতাৰ নাম: ম. বমজান কুৰেচী ঘৰ নং : ২৯ বয়স : 34 লিঙ্গ : মহিলা	CZH1501219 ফটো উপলব্ধ
417 নাম : চাইয়াদ কুৰেচ পিতাৰ নাম: বমজান কুৰেচ ঘৰ নং : ২৯ বয়স : 33 লিঙ্গ : পুৰুষ	CZH1497081 ফটো উপলব্ধ	418 নাম : ছালমা বেগম স্বামীৰ নাম: আজাদ কুৰেশ ঘৰ নং : ২৯ বয়স : 33 লিঙ্গ : মহিলা	CZH0437632 ফটো উপলব্ধ	419 নাম : জিতমনি ডেকা পিতাৰ নাম: পুতুল ডেকা ঘৰ নং : ২৯ বয়স : 32 লিঙ্গ : পুৰুষ	CZH1497092 ফটো উপলব্ধ



420 নাম : মুমতাজ কুৰেছী পিতাৰ নাম: ৰমজান কুৰেছী ঘৰ নং : ২৯ বয়স : 32 লিঙ্গ : পুৰুষ	CZH1500512 ফটো উপলব্ধ	421 নাম : মকবুল কুৰেচ পিতাৰ নাম: মেহমুদ কুৰেচ ঘৰ নং : ২৯ বয়স : 30 লিঙ্গ : পুৰুষ	CZH0201582 ফটো উপলব্ধ	422 নাম : জাৰিনা খাতুন পিতাৰ নাম: ৰমজান কুৰেশি ঘৰ নং : ২৯ বয়স : 29 লিঙ্গ : মহিলা	CZH1501208 ফটো উপলব্ধ
423 নাম : তৰিছা বানু পিতাৰ নাম: মেহমুদ কুৰেছ ঘৰ নং : 29 বয়স : 26 লিঙ্গ : মহিলা	CZH0489542 ফটো উপলব্ধ	424 নাম : আলতাফ কুৰেশি পিতাৰ নাম: ৰমজান কুৰেশি ঘৰ নং : 29 বয়স : 24 লিঙ্গ : পুৰুষ	CZH0562603 ফটো উপলব্ধ	425 নাম : নফিস কুৰেশি পিতাৰ নাম: মকসুদ কুৰেশি ঘৰ নং : 29 বয়স : 19 লিঙ্গ : পুৰুষ	SEW0119834 ফটো উপলব্ধ
426 নাম : কেকেসা খাতুন পিতাৰ নাম: ৰহিশ কুৰেচী ঘৰ নং : ২৯ বয়স : 22 লিঙ্গ : মহিলা	SEW0051615 ফটো উপলব্ধ	# 427 নাম : আলিচা খাতুন পিতাৰ নাম: হালিয়াচ কুৰেচী ঘৰ নং : ২৯ বয়স : 21 লিঙ্গ : মহিলা	SEW0073916 ফটো উপলব্ধ	428 নাম : কিসমতুন বেগম স্বামীৰ নাম: মকসুদ কুৰেস ঘৰ নং : 29 বয়স : 47 লিঙ্গ : মহিলা	CZH0496836 ফটো উপলব্ধ
429 নাম : তফিক কুৰেচ পিতাৰ নাম: মকচুদ কুৰেচ ঘৰ নং : 29 বয়স : 33 লিঙ্গ : পুৰুষ	CZH0437533 ফটো উপলব্ধ	430 নাম : চফিক কুৰেচী পিতাৰ নাম: মকচুদ কুৰেচী ঘৰ নং : 29 বয়স : 30 লিঙ্গ : পুৰুষ	CZH0439935 ফটো উপলব্ধ	431 নাম : বুকসাৰ খাতুন পিতাৰ নাম: মকসুদ খাতুন ঘৰ নং : 29 বয়স : 26 লিঙ্গ : মহিলা	CZH0496844 ফটো উপলব্ধ
432 নাম : মাহমুদ কুৰেশ পিতাৰ নাম: ইনায়ত কুৰেশ ঘৰ নং : ২৯ বয়স : 57 লিঙ্গ : পুৰুষ	CZH1497003 ফটো উপলব্ধ	433 নাম : আচমা বেগম স্বামীৰ নাম: মামুদ কুৰেণ ঘৰ নং : ২৯ বয়স : 49 লিঙ্গ : মহিলা	CZH1497014 ফটো উপলব্ধ	434 নাম : মকচোদ কুৰেচী পিতাৰ নাম: ম. ইনাইতুল্লা ঘৰ নং : ২৯ বয়স : 49 লিঙ্গ : পুৰুষ	CZH1497036 ফটো উপলব্ধ
435 নাম : ফিৰোজা বেগম স্বামীৰ নাম: মকচোদ কুৰেণ ঘৰ নং : ২৯ বয়স : 44 লিঙ্গ : মহিলা	CZH1497047 ফটো উপলব্ধ	436 নাম : ৰহিচ কুৰেচী পিতাৰ নাম: ইলাহিতুল্লা কুৰেচী ঘৰ নং : ২৯ বয়স : 44 লিঙ্গ : পুৰুষ	CZH1497058 ফটো উপলব্ধ	437 নাম : বুকসানা বেগম স্বামীৰ নাম: ম. ৰহিচ কুৰেচী ঘৰ নং : ২৯ বয়স : 41 লিঙ্গ : মহিলা	CZH1730150 ফটো উপলব্ধ
438 নাম : ইলিয়াস কুৰেশি পিতাৰ নাম: ইনাইতুল্লা কুৰেশি ঘৰ নং : ২৯ বয়স : 41 লিঙ্গ : পুৰুষ	CZH1497069 ফটো উপলব্ধ	439 নাম : ফতেমা বেগম স্বামীৰ নাম: ইলিয়াস কুৰেশি ঘৰ নং : ২৯ বয়স : 39 লিঙ্গ : মহিলা	CZH1730149 ফটো উপলব্ধ	440 নাম : গামা কুৰেচী পিতাৰ নাম: মামুদ কুৰেণ ঘৰ নং : ২৯ বয়স : 37 লিঙ্গ : পুৰুষ	CZH1497025 ফটো উপলব্ধ
441 নাম : নন্দলাল শৰ্মা পিতাৰ নাম: ব্ৰজাপতি শৰ্মা ঘৰ নং : ৩০ বয়স : 87 লিঙ্গ : পুৰুষ	CZH1497105 ফটো উপলব্ধ	442 নাম : দীপা শৰ্মা স্বামীৰ নাম: নন্দলাল শৰ্মা ঘৰ নং : ৩০ বয়স : 64 লিঙ্গ : মহিলা	CZH1497116 ফটো উপলব্ধ	443 নাম : মিন্য়ায় চৌধুৰী পিতাৰ নাম: মৃত চন্দ্ৰমোহন চৌধুৰী ঘৰ নং : ৩০(ঘ) বয়স : 52 লিঙ্গ : পুৰুষ	CZH0086959 ফটো উপলব্ধ
444 নাম : জামিনী সিং স্বামীৰ নাম: প্ৰেম সিং ঘৰ নং : ৩০ বয়স : 49 লিঙ্গ : মহিলা	CZH1730161 ফটো উপলব্ধ	445 নাম : দিপক কুমাৰ শৰ্মা পিতাৰ নাম: নন্দলাল শৰ্মা ঘৰ নং : ৩০ বয়স : 46 লিঙ্গ : পুৰুষ	CZH1497149 ফটো উপলব্ধ	446 নাম : মিতালী চৌধুৰী স্বামীৰ নাম: মিন্য়ায় চৌধুৰী ঘৰ নং : ৩০ বয়স : 45 লিঙ্গ : মহিলা	CZH0087007 ফটো উপলব্ধ
447 নাম : সাবিত্ৰী শৰ্মা স্বামীৰ নাম: দয়ৰাম ঘৰ নং : ৩০ বয়স : 43 লিঙ্গ : মহিলা	CZH1497138 ফটো উপলব্ধ	448 নাম : টুকু শৰ্মা পিতাৰ নাম: নন্দলাল ঘৰ নং : ৩০ বয়স : 42 লিঙ্গ : পুৰুষ	CZH1497150 ফটো উপলব্ধ	449 নাম : তেজ কুমাৰী শৰ্মা স্বামীৰ নাম: টুকু শৰ্মা ঘৰ নং : ৩০ বয়স : 39 লিঙ্গ : মহিলা	CZH1730172 ফটো উপলব্ধ



450 নাম : সৰিতা শৰ্মা স্বামীৰ নাম: দীপক কুমাৰ শৰ্মা ঘৰ নং : ৩০ বয়স : 34 লিঙ্গ : মহিলা	CZH1730309 ফটো উপলব্ধ	451 নাম : চাকেট সিং মাতৃৰ নাম: প্ৰেম সিং ঘৰ নং : 30 বয়স : 28 লিঙ্গ : পুৰুষ	CZH0459040 ফটো উপলব্ধ	452 নাম : সুৰজ শৰ্মা মাতৃৰ নাম: সাবিত্ৰী শৰ্মা ঘৰ নং : ৩০ বয়স : 22 লিঙ্গ : পুৰুষ	SEW0073775 ফটো উপলব্ধ
453 নাম : প্ৰিয়ংকা সিং পিতাৰ নাম: প্ৰেম সিং ঘৰ নং : ৩০ বয়স : 21 লিঙ্গ : মহিলা	SEW0084806 ফটো উপলব্ধ	454 নাম : সীমা হাজং চৌধুৰী স্বামীৰ নাম: প্ৰীতম চৌধুৰী ঘৰ নং : ৩০ বয়স : 32 লিঙ্গ : মহিলা	SEW0053496 ফটো উপলব্ধ	E 455 নাম : মিলন বালা চৌধুৰী স্বামীৰ নাম: চন্দ্ৰমোহন ঘৰ নং : ৩০ বয়স : 84 লিঙ্গ : মহিলা	CZH1497207 ফটো উপলব্ধ
456 নাম : সুদীপ্ত কুমাৰ চক্ৰবৰ্তী পিতাৰ নাম: সুধীৰ চন্দ্ৰ চক্ৰবৰ্তী ঘৰ নং : ৩০ বয়স : 69 লিঙ্গ : পুৰুষ	CZH1497285 ফটো উপলব্ধ	457 নাম : ইন্দ্ৰলী চৌধুৰী স্বামীৰ নাম: চিন্ময় চৌধুৰী ঘৰ নং : ৩০ বয়স : 60 লিঙ্গ : মহিলা	CZH1497229 ফটো উপলব্ধ	458 নাম : সৌমিত্ৰ চক্ৰবৰ্তী পিতাৰ নাম: সুধীৰ চন্দ্ৰ চক্ৰবৰ্তী ঘৰ নং : ৩০ বয়স : 59 লিঙ্গ : পুৰুষ	CZH1497194 ফটো উপলব্ধ
459 নাম : গিতা ভাওয়াল স্বামীৰ নাম: সুজিত ভাওয়াল ঘৰ নং : ৩০ বয়স : 37 লিঙ্গ : মহিলা	CZH1497296 ফটো উপলব্ধ	460 নাম : প্ৰিতম চৌধুৰী পিতাৰ নাম: চিন্ময় চৌধুৰী ঘৰ নং : ৩০ বয়স : 36 লিঙ্গ : পুৰুষ	CZH1497263 ফটো উপলব্ধ	461 নাম : প্ৰিয়ঙ্কা চৌধুৰী পিতাৰ নাম: চিন্ময় চৌধুৰী ঘৰ নং : ৩০ বয়স : 33 লিঙ্গ : মহিলা	CZH1497252 ফটো উপলব্ধ
462 নাম : বিকি ভাওয়াল মাতৃৰ নাম: গিতা ভাওয়াল ঘৰ নং : ৩০ বয়স : 32 লিঙ্গ : পুৰুষ	CZH1501162 ফটো উপলব্ধ	E 463 নাম : বেগম আইশা স্বামীৰ নাম: ফকিৰ মহম্মদ পাঠান ঘৰ নং : ৩১ বয়স : 71 লিঙ্গ : মহিলা	CZH1497321 ফটো উপলব্ধ	464 নাম : সৰস্বতী মিৰ্খা স্বামীৰ নাম: লক্ষেশ্বৰ ঘৰ নং : ৩১ বয়স : 69 লিঙ্গ : মহিলা	CZH1497309 ফটো উপলব্ধ
E 465 নাম : তন্ময় চৌধুৰী পিতাৰ নাম: চন্দ্ৰমোহন ঘৰ নং : ৩১ বয়স : 48 লিঙ্গ : পুৰুষ	CZH1497376 ফটো উপলব্ধ	466 নাম : ৰুকিয়া খাতুন পিতাৰ নাম: ফকিৰ মহম্মদ পাঠান ঘৰ নং : ৩১ বয়স : 43 লিঙ্গ : মহিলা	CZH1497343 ফটো উপলব্ধ	467 নাম : বেহানা খাতুন পিতাৰ নাম: ফকিৰ মহম্মদ পাঠান ঘৰ নং : ৩১ বয়স : 41 লিঙ্গ : মহিলা	CZH1497332 ফটো উপলব্ধ
468 নাম : মামনী মিৰ্খা স্বামীৰ নাম: মুনু মিৰ্খা ঘৰ নং : ৩১ বয়স : 38 লিঙ্গ : মহিলা	CZH1730070 ফটো উপলব্ধ	469 নাম : মুনু মিৰ্খা পিতাৰ নাম: লক্ষেশ্বৰ ঘৰ নং : ৩১ বয়স : 37 লিঙ্গ : পুৰুষ	CZH1497310 ফটো উপলব্ধ	470 নাম : বিউতী চৌধুৰী স্বামীৰ নাম: তন্ময় চৌধুৰী ঘৰ নং : ৩১ বয়স : 32 লিঙ্গ : মহিলা	CZH0090126 ফটো উপলব্ধ
471 নাম : অৰবিন্দ বৰ্মন পিতাৰ নাম: সুজিত বৰ্মন ঘৰ নং : ৩১ বয়স : 26 লিঙ্গ : পুৰুষ	SEW0009332 ফটো উপলব্ধ	472 নাম : সুজিত বৰ্মন পিতাৰ নাম: সুনীল বৰ্মন ঘৰ নং : 31 বয়স : 45 লিঙ্গ : পুৰুষ	CZH0433508 ফটো উপলব্ধ	473 নাম : পিথিক বৰ্মন স্বামীৰ নাম: সুজিত বৰ্মন ঘৰ নং : 31 বয়স : 38 লিঙ্গ : মহিলা	CZH0433748 ফটো উপলব্ধ
474 নাম : তৰালী কাকতি পিতাৰ নাম: অনিল কাকতি ঘৰ নং : 31 বয়স : 25 লিঙ্গ : মহিলা	CZH0439448 ফটো উপলব্ধ	475 নাম : পূজা তিৰাৰী স্বামীৰ নাম: অৰণ তিৰাৰী ঘৰ নং : 31 বয়স : 37 লিঙ্গ : মহিলা	CZH0424689 ফটো উপলব্ধ	E 476 নাম : দীপক দাস পিতাৰ নাম: হৰিপদ ঘৰ নং : ৩৩ বয়স : 74 লিঙ্গ : পুৰুষ	CZH1497387 ফটো উপলব্ধ
477 নাম : কল্পনা দাস পিতাৰ নাম: দীপক ঘৰ নং : ৩৩ বয়স : 59 লিঙ্গ : মহিলা	CZH1497398 ফটো উপলব্ধ	E 478 নাম : বাবুল কছাৰী পিতাৰ নাম: কল্পক ঘৰ নং : ৩৩ বয়স : 59 লিঙ্গ : পুৰুষ	CZH1497423 ফটো উপলব্ধ	479 নাম : দেবী দাস পিতাৰ নাম: দীপক ঘৰ নং : ৩৩ বয়স : 41 লিঙ্গ : মহিলা	CZH1497412 ফটো উপলব্ধ



480 নাম : বেবি দাস পিতাৰ নাম: দীপক দাস ঘৰ নং : ৩৩ বয়স : 37 লিঙ্গ : মহিলা	CZH1497434 ফটো উপলব্ধ	# 481 নাম : মদিনা বেগম পিতাৰ নাম: আনোৱাৰ কুৰেচ ঘৰ নং : ৩৩ বয়স : 36 লিঙ্গ : মহিলা	CZH0194563 ফটো উপলব্ধ	482 নাম : সংগীতা কছাৰী অন্যান্য: বাবুল কচাৰী ঘৰ নং : ৩৩ বয়স : 34 লিঙ্গ : মহিলা	CZH1730310 ফটো উপলব্ধ
483 নাম : অজয় কছাৰী পিতাৰ নাম: বাবুল কছাৰী ঘৰ নং : ৩৩ বয়স : 32 লিঙ্গ : পুৰুষ	CZH1501173 ফটো উপলব্ধ	484 নাম : মাজীনা বেগম স্বামীৰ নাম: চমচেৰ ঘৰ নং : 33 বয়স : 27 লিঙ্গ : মহিলা	CZH1765452 ফটো উপলব্ধ	485 নাম : চামচেৰ কুৰেচী পিতাৰ নাম: চানউল্লা কুৰেচী ঘৰ নং : ৩৩ বয়স : 26 লিঙ্গ : পুৰুষ	CZH0197012 ফটো উপলব্ধ
486 নাম : মিন্টু সিং স্বামীৰ নাম: জয়ন্ত কুমাৰ সিং ঘৰ নং : ৩৩ বয়স : 37 লিঙ্গ : মহিলা	SEW0044065 ফটো উপলব্ধ	487 নাম : জয়ন্ত কুমাৰ সিং পিতাৰ নাম: কান্ত সিং ঘৰ নং : 33 বয়স : 48 লিঙ্গ : পুৰুষ	CZH0496778 ফটো উপলব্ধ	488 নাম : মহঃ জাহৰুল্লা কুৰেশ পিতাৰ নাম: সুকুৰুল্লা কুৰেশ ঘৰ নং : ৩৬ বয়স : 58 লিঙ্গ : পুৰুষ	CZH1497489 ফটো উপলব্ধ
489 নাম : পাৰবিন বেগম স্বামীৰ নাম: জমোৰ ঘৰ নং : ৩৬ বয়স : 54 লিঙ্গ : মহিলা	CZH1497490 ফটো উপলব্ধ	490 নাম : তাইচিন বানু স্বামীৰ নাম: ৰবি উল্লা ঘৰ নং : ৩৬ বয়স : 49 লিঙ্গ : মহিলা	CZH1497525 ফটো উপলব্ধ	491 নাম : চানউল্লা কুৰেছ পিতাৰ নাম: সুকুৰুল্লা কুৰেছ ঘৰ নং : ৩৬ বয়স : 48 লিঙ্গ : পুৰুষ	CZH1497503 ফটো উপলব্ধ
492 নাম : সশৰতুল বেগম স্বামীৰ নাম: মুস্তফা কুৰেচী ঘৰ নং : ৩৬ বয়স : 46 লিঙ্গ : মহিলা	CZH1497514 ফটো উপলব্ধ	493 নাম : আনৱাৰ কুৰেশ পিতাৰ নাম: জাহৰুল্লা কুৰেশ ঘৰ নং : ৩৬ বয়স : 36 লিঙ্গ : পুৰুষ	CZH1501037 ফটো উপলব্ধ	494 নাম : মুন্না কুৰেশ পিতাৰ নাম: জাহৰুল্লা কুৰেশ ঘৰ নং : ৩৬ বয়স : 31 লিঙ্গ : পুৰুষ	CZH1501128 ফটো উপলব্ধ
495 নাম : চান মহম্মাদ কুৰেচী পিতাৰ নাম: চানউল্লা কুৰেচী ঘৰ নং : ৩৬ বয়স : 23 লিঙ্গ : পুৰুষ	SEW0046839 ফটো উপলব্ধ	496 নাম : আফৰিন খাতুন পিতাৰ নাম: চানউল্লা কুৰেচী ঘৰ নং : ৩৬ বয়স : 20 লিঙ্গ : মহিলা	SEW0053314 ফটো উপলব্ধ	497 নাম : ছলমা খাতুন স্বামীৰ নাম: চানউল্লা কুৰেচী ঘৰ নং : ৩৬ বয়স : 22 লিঙ্গ : মহিলা	SEW0051359 ফটো উপলব্ধ
498 নাম : ফিৰোজ কুৰেচী পিতাৰ নাম: নৰউল্লা কুৰেচী ঘৰ নং : ৩৬খ বয়স : 27 লিঙ্গ : পুৰুষ	CZH0272708 ফটো উপলব্ধ	499 নাম : নৰ উল্লা পিতাৰ নাম: সুকুৰ উল্লা ঘৰ নং : ৩৬খ বয়স : 84 লিঙ্গ : পুৰুষ	CZH1497467 ফটো উপলব্ধ	500 নাম : আইচা বেগম স্বামীৰ নাম: নৰ উল্লা ঘৰ নং : ৩৬খ বয়স : 57 লিঙ্গ : মহিলা	CZH1497478 ফটো উপলব্ধ
501 নাম : ৰাজিয়া বেগম স্বামীৰ নাম: ম. চমিম ঘৰ নং : ৩৬ক বয়স : 44 লিঙ্গ : মহিলা	CZH1497547 ফটো উপলব্ধ	502 নাম : নাজমা খাতুন পিতাৰ নাম: নৰউল্লা কুৰেচী ঘৰ নং : ৩৬খ বয়স : 40 লিঙ্গ : মহিলা	CZH1500932 ফটো উপলব্ধ	503 নাম : মহম্মাদ সামিম কুৰেশ পিতাৰ নাম: মহম্মাদ চুকুৰুল্লা কুৰেশ ঘৰ নং : ৩৬ক বয়স : 40 লিঙ্গ : পুৰুষ	CZH1497536 ফটো উপলব্ধ
504 নাম : আখতাৰ কুৰেচ পিতাৰ নাম: নৰ উল্লা কুৰেচ ঘৰ নং : ৩৬খ বয়স : 32 লিঙ্গ : পুৰুষ	CZH1501048 ফটো উপলব্ধ	505 নাম : মহম্মাদ ছাদ্দাম কুৰেশি পিতাৰ নাম: মহম্মাদ নৰুল্লা কুৰেশি ঘৰ নং : ৩৬খ বয়স : 30 লিঙ্গ : পুৰুষ	CZH1500998 ফটো উপলব্ধ	506 নাম : চলমা খাতুন পিতাৰ নাম: নৰউল্লা কুৰেচী ঘৰ নং : ৩৬খ বয়স : 29 লিঙ্গ : মহিলা	CZH1500943 ফটো উপলব্ধ
507 নাম : সুসান্ত দাস পিতাৰ নাম: গোবিন্দ দাস ঘৰ নং : ৩৭ বয়স : 40 লিঙ্গ : পুৰুষ	CZH1497569 ফটো উপলব্ধ	508 নাম : পিংকি দাশ স্বামীৰ নাম: সুসান্ত দাস ঘৰ নং : ৩৭ বয়স : 38 লিঙ্গ : মহিলা	CZH1730183 ফটো উপলব্ধ	509 নাম : সুমন্ত দাস পিতাৰ নাম: গোবিন্দ দাস ঘৰ নং : ৩৭ বয়স : 37 লিঙ্গ : পুৰুষ	CZH1497570 ফটো উপলব্ধ



510 নাম : নেহা ভাওৰাল দাস স্বামীৰ নাম : সুমন্ত দাস ঘৰ নং : ৩৭ বয়স : 33 লিঙ্গ : মহিলা	SEW0057976 ফটো উপলব্ধ	511 নাম : জয়ন্তী চক্ৰবৰ্তী স্বামীৰ নাম : ভক্তাপদ ঘৰ নং : ৩৭ক বয়স : 67 লিঙ্গ : মহিলা	CZH1497581 ফটো উপলব্ধ	512 নাম : সবুদীপু চক্ৰবৰ্তী অন্যান্য : ভক্তাপদ ঘৰ নং : ৩৭ক বয়স : 41 লিঙ্গ : পুৰুষ	CZH1497592 ফটো উপলব্ধ
513 নাম : পায়েল চক্ৰবৰ্তী পিতাৰ নাম : ভক্তাপদ ঘৰ নং : ৩৭ক বয়স : 37 লিঙ্গ : পুৰুষ	CZH1497605 ফটো উপলব্ধ	514 নাম : প্ৰদীপ ভট্টাচাৰ্য পিতাৰ নাম : সুৰেশ ঘৰ নং : 40 বয়স : 70 লিঙ্গ : পুৰুষ	CZH1497616 ফটো উপলব্ধ	515 নাম : দীপ্তি দে স্বামীৰ নাম : মুনীন্দ্ৰচন্দ্ৰ ঘৰ নং : 8১ বয়স : 70 লিঙ্গ : মহিলা	CZH1497638 ফটো উপলব্ধ
516 নাম : বিৰিঞ্চি কুমাৰ দে পিতাৰ নাম : মুনীন্দ্ৰচন্দ্ৰ ঘৰ নং : 8১ বয়স : 42 লিঙ্গ : পুৰুষ	CZH1497650 ফটো উপলব্ধ	517 নাম : সুসমা দেব স্বামীৰ নাম : নৃপেন্দ্ৰ ঘৰ নং : 87 বয়স : 87 লিঙ্গ : মহিলা	CZH1497672 ফটো উপলব্ধ	518 নাম : তপন কুমাৰ দে পিতাৰ নাম : অনিল চন্দ্ৰ ঘৰ নং : 8১ বয়স : 71 লিঙ্গ : পুৰুষ	CZH1497718 ফটো উপলব্ধ
519 নাম : নান্দু দেব পিতাৰ নাম : নৃপেন্দ্ৰ ঘৰ নং : 8২ বয়স : 59 লিঙ্গ : পুৰুষ	CZH1497683 ফটো উপলব্ধ	520 নাম : সীমা দেব স্বামীৰ নাম : নান্দু দেব ঘৰ নং : 8২ বয়স : 53 লিঙ্গ : মহিলা	CZH1497694 ফটো উপলব্ধ	521 নাম : পিন্টু দেব পিতাৰ নাম : নিপেন্দ্ৰচন্দ্ৰ দেব ঘৰ নং : 8২ বয়স : 52 লিঙ্গ : পুৰুষ	CZH1497729 ফটো উপলব্ধ
522 নাম : বাপন দেব পিতাৰ নাম : নৃপেন্দ্ৰ ঘৰ নং : 8২ বয়স : 51 লিঙ্গ : পুৰুষ	CZH1497707 ফটো উপলব্ধ	523 নাম : পূৰ্ণিমা দেব স্বামীৰ নাম : পিন্টু দেব ঘৰ নং : 8২ বয়স : 48 লিঙ্গ : মহিলা	CZH1730194 ফটো উপলব্ধ	524 নাম : নীলিমা দে স্বামীৰ নাম : তপন কুমাৰ ঘৰ নং : 8৩ বয়স : 61 লিঙ্গ : মহিলা	CZH1497741 ফটো উপলব্ধ
525 নাম : বশিদা খাতুন স্বামীৰ নাম : বহমান শেখ ঘৰ নং : 88 বয়স : 69 লিঙ্গ : মহিলা	CZH1497763 ফটো উপলব্ধ	526 নাম : বহমান শেখ পিতাৰ নাম : সেলবু শেখ ঘৰ নং : 88 বয়স : 66 লিঙ্গ : পুৰুষ	CZH1497752 ফটো উপলব্ধ	527 নাম : মহঃ বজাক সেখ পিতাৰ নাম : মহঃ বহমান সেখ ঘৰ নং : 88 বয়স : 44 লিঙ্গ : পুৰুষ	CZH1497774 ফটো উপলব্ধ
528 নাম : সবিতা গোহাঁই স্বামীৰ নাম : বাজু গোহাঁই ঘৰ নং : 88 বয়স : 43 লিঙ্গ : মহিলা	CZH1497810 ফটো উপলব্ধ	529 নাম : মুস্তাফা শেখ পিতাৰ নাম : বহমান ঘৰ নং : 88 বয়স : 39 লিঙ্গ : পুৰুষ	CZH1497796 ফটো উপলব্ধ	530 নাম : ফৰিদা বেগম স্বামীৰ নাম : মহঃ বজাক সেখ ঘৰ নং : 88 বয়স : 39 লিঙ্গ : মহিলা	CZH1497785 ফটো উপলব্ধ
531 নাম : চহিদা বেগম স্বামীৰ নাম : মুস্তাফা শেখ ঘৰ নং : 88 বয়স : 37 লিঙ্গ : মহিলা	CZH1497809 ফটো উপলব্ধ	532 নাম : বিংকি খাটন পিতাৰ নাম : মুস্তাফা শেখ ঘৰ নং : 44 বয়স : 25 লিঙ্গ : মহিলা	CZH0424507 ফটো উপলব্ধ	# 533 নাম : ইস্তিফক সেখ পিতাৰ নাম : বজক সেখ ঘৰ নং : 44 বয়স : 22 লিঙ্গ : পুৰুষ	SEW0027227 ফটো উপলব্ধ
534 নাম : মহেশ সাহ পিতাৰ নাম : বাধিকা ঘৰ নং : 8৫ বয়স : 70 লিঙ্গ : পুৰুষ	CZH1497865 ফটো উপলব্ধ	535 নাম : ফুলপতি সাহ স্বামীৰ নাম : গনেশ ঘৰ নং : 45 বয়স : 69 লিঙ্গ : মহিলা	CZH1497854 ফটো উপলব্ধ	536 নাম : গণেশ সাহ পিতাৰ নাম : বাধিকা ঘৰ নং : 45 বয়স : 69 লিঙ্গ : পুৰুষ	CZH1497843 ফটো উপলব্ধ
537 নাম : অনিটা কুমাৰী সাহ পিতাৰ নাম : মহেশ সাহ ঘৰ নং : 8৫ বয়স : 38 লিঙ্গ : মহিলা	CZH1730207 ফটো উপলব্ধ	538 নাম : বাজেশ সাহ পিতাৰ নাম : গনেশ সাহ ঘৰ নং : 45 বয়স : 35 লিঙ্গ : পুৰুষ	CZH1497832 ফটো উপলব্ধ	539 নাম : চন্দা কুমাৰী চাহ পিতাৰ নাম : গনেশ চাহ ঘৰ নং : 8৫ বয়স : 33 লিঙ্গ : মহিলা	CZH1497821 ফটো উপলব্ধ



540 নাম : নিকেশ কুমাৰ সাহ পিতাৰ নাম: মহেশ সাহ ঘৰ নং : 8৫ বয়স : 31 লিঙ্গ : পুৰুষ	CZH1730218 ফটো উপলব্ধ	541 নাম : মিৰা কুমাৰী সাহ পিতাৰ নাম: গনেশ সাহ ঘৰ নং : 45 বয়স : 31 লিঙ্গ : মহিলা	CZH0277079 ফটো উপলব্ধ	542 নাম : পূজা কুমাৰী সাহ পিতাৰ নাম: মহেশ সাহ ঘৰ নং : 8৫ বয়স : 29 লিঙ্গ : মহিলা	CZH1730229 ফটো উপলব্ধ
543 নাম : ৰাজমতী দেবী স্বামীৰ নাম: মহেশ সাহ ঘৰ নং : 8৬ বয়স : 59 লিঙ্গ : মহিলা	CZH1497876 ফটো উপলব্ধ	544 নাম : মোকেশ সাহ পিতাৰ নাম: মহেশ ঘৰ নং : 8৬ বয়স : 38 লিঙ্গ : পুৰুষ	CZH1497887 ফটো উপলব্ধ	545 নাম : সুনিতা সাহ পিতাৰ নাম: মহেশ ঘৰ নং : 8৬ বয়স : 37 লিঙ্গ : মহিলা	CZH1497898 ফটো উপলব্ধ
546 নাম : নিতাই ঘোষ পিতাৰ নাম: ক্ষেত্র মোহন ঘৰ নং : 89 বয়স : 64 লিঙ্গ : পুৰুষ	CZH1497901 ফটো উপলব্ধ	547 নাম : কল্পনা ঘোষ পিতাৰ নাম: ক্ষেত্রমোহন ঘৰ নং : 89 বয়স : 62 লিঙ্গ : মহিলা	CZH1497956 ফটো উপলব্ধ	548 নাম : কল্যাণী ঘোষ স্বামীৰ নাম: দীপক ঘৰ নং : 89 বয়স : 54 লিঙ্গ : মহিলা	CZH1497934 ফটো উপলব্ধ
549 নাম : মিঠু ঘোষ পিতাৰ নাম: নিতাই ঘৰ নং : 89 বয়স : 39 লিঙ্গ : পুৰুষ	CZH1497912 ফটো উপলব্ধ	550 নাম : ৰঞ্জিত ঘোষ পিতাৰ নাম: নিদু ঘোষ ঘৰ নং : 89 বয়স : 39 লিঙ্গ : পুৰুষ	CZH1497945 ফটো উপলব্ধ	R2 551 নাম : সম্পী ঘোষ স্বামীৰ নাম: মিঠু ঘোষ ঘৰ নং : 89 বয়স : 35 লিঙ্গ : মহিলা	CZH1730230 ফটো উপলব্ধ
552 নাম : সম্পী ঘোষ স্বামীৰ নাম: মিঠু ঘোষ ঘৰ নং : 47 বয়স : 34 লিঙ্গ : মহিলা	CZH0430108 ফটো উপলব্ধ	553 নাম : মিত্যঞ্জয় দত্ত পিতাৰ নাম: সত্য ৰঞ্জন দত্ত ঘৰ নং : 8৮ বয়স : 52 লিঙ্গ : পুৰুষ	CZH1497967 ফটো উপলব্ধ	554 নাম : চপ্পা সন্দিকৈ পিতাৰ নাম: নবজ্যোতি সন্দিকৈ ঘৰ নং : 8৮ বয়স : 36 লিঙ্গ : মহিলা	CZH1527328 ফটো উপলব্ধ
555 নাম : বদন চন্দ্ৰ সন্দিকৈ পিতাৰ নাম: গোপীনাথ সন্দিকৈ ঘৰ নং : 8৮খ বয়স : 75 লিঙ্গ : পুৰুষ	CZH1527362 ফটো উপলব্ধ	E 556 নাম : বাসন্তী সন্দিকৈ স্বামীৰ নাম: বদন চন্দ্ৰ সন্দিকৈ ঘৰ নং : 8৮খ বয়স : 65 লিঙ্গ : মহিলা	CZH1527373 ফটো উপলব্ধ	557 নাম : নবজ্যোতি সন্দিকৈ পিতাৰ নাম: বদন সন্দিকৈ ঘৰ নং : 8৮খ বয়স : 46 লিঙ্গ : পুৰুষ	CZH1527384 ফটো উপলব্ধ
558 নাম : পাৰ্থ প্ৰতিম সন্দিকৈ পিতাৰ নাম: বদন সন্দিকৈ ঘৰ নং : 8৮খ বয়স : 44 লিঙ্গ : পুৰুষ	CZH1527395 ফটো উপলব্ধ	559 নাম : মঞ্জু দত্ত স্বামীৰ নাম: অমূল্য ঘৰ নং : ৫২ বয়স : 68 লিঙ্গ : মহিলা	CZH1498006 ফটো উপলব্ধ	560 নাম : অসীম দত্ত পিতাৰ নাম: অমূল্য দত্ত ঘৰ নং : ৫২ বয়স : 42 লিঙ্গ : পুৰুষ	CZH1498017 ফটো উপলব্ধ
561 নাম : চণ্ডি ৰাজবংশী পিতাৰ নাম: ধৰনিধৰ ঘৰ নং : ৫9 বয়স : 61 লিঙ্গ : পুৰুষ	CZH1498040 ফটো উপলব্ধ	562 নাম : প্ৰেমাৰা ৰাজবংশী স্বামীৰ নাম: চণ্ডি ৰাজবংশী ঘৰ নং : ৫9 বয়স : 56 লিঙ্গ : মহিলা	CZH1498051 ফটো উপলব্ধ	563 নাম : জমী ফকন স্বামীৰ নাম: অপু মনি ৰাজবংশী ঘৰ নং : ৫9 বয়স : 38 লিঙ্গ : মহিলা	SEW0092437 ফটো উপলব্ধ
564 নাম : অপমোনী ৰাজবংশী পিতাৰ নাম: চণ্ডি ৰাজবংশী ঘৰ নং : ৫9 বয়স : 34 লিঙ্গ : পুৰুষ	CZH1498062 ফটো উপলব্ধ	565 নাম : মমী ৰাজবংশী পিতাৰ নাম: চণ্ডিৰাম ৰাজবংশী ঘৰ নং : ৫9 বয়স : 33 লিঙ্গ : মহিলা	CZH1498073 ফটো উপলব্ধ	566 নাম : ৰমেশ শইকীয়া পিতাৰ নাম: ইন্দেশ্বৰ ঘৰ নং : ৫9ক বয়স : 51 লিঙ্গ : পুৰুষ	CZH1498084 ফটো উপলব্ধ
567 নাম : ৰিতামনি শইকীয়া স্বামীৰ নাম: ৰমেশ ঘৰ নং : ৫9ক বয়স : 47 লিঙ্গ : মহিলা	CZH1498095 ফটো উপলব্ধ	568 নাম : কামেশ্বৰ সাহ পিতাৰ নাম: নাৰায়ন সাহ ঘৰ নং : ৫৮ বয়স : 64 লিঙ্গ : পুৰুষ	CZH1498108 ফটো উপলব্ধ	569 নাম : ৰাধা সাহ স্বামীৰ নাম: কামেশ্বৰ সাহ ঘৰ নং : ৫৮ বয়স : 59 লিঙ্গ : মহিলা	CZH1498119 ফটো উপলব্ধ



570 নাম : বাচালাল শাহ পিতাৰ নাম: ৰামনাৰায়ণ শাহ ঘৰ নং : ৫৮ বয়স : 59 লিঙ্গ : পুৰুষ	CZH1498120 ফটো উপলব্ধ	571 নাম : শোকিয়া দেবী স্বামীৰ নাম: বাচা লাল শাহ ঘৰ নং : ৫৮ বয়স : 56 লিঙ্গ : মহিলা	CZH1498131 ফটো উপলব্ধ	572 নাম : অনিতা কুমাৰী পিতাৰ নাম: কামেশ্বৰ সাহ ঘৰ নং : ৫৮ বয়স : 27 লিঙ্গ : মহিলা	CZH0143537 ফটো উপলব্ধ
573 নাম : ব্ৰজেশ সাহ পিতাৰ নাম: বাচালাল সাহ ঘৰ নং : 58 বয়স : 24 লিঙ্গ : পুৰুষ	CZH0545566 ফটো উপলব্ধ	574 নাম : ৰাজেশ শাহ পিতাৰ নাম: বাচালাল শাহ ঘৰ নং : 58 বয়স : 23 লিঙ্গ : পুৰুষ	CZH0536177 ফটো উপলব্ধ	575 নাম : ৰেশমী কুমাৰী সাহ পিতাৰ নাম: বাচালাল সাহ ঘৰ নং : ৫৮ বয়স : 22 লিঙ্গ : মহিলা	SEW0029959 ফটো উপলব্ধ
576 নাম : জনক সাহ পিতাৰ নাম: ৰাজমনি ঘৰ নং : ৬০ বয়স : 69 লিঙ্গ : পুৰুষ	CZH1498142 ফটো উপলব্ধ	577 নাম : ৰাম্পকাৰী দেবী স্বামীৰ নাম: জনক সাহ ঘৰ নং : ৬০ বয়স : 59 লিঙ্গ : মহিলা	CZH1498153 ফটো উপলব্ধ	578 নাম : সঞ্জয় সাহ পিতাৰ নাম: জনক সাহ ঘৰ নং : ৬০ বয়স : 41 লিঙ্গ : পুৰুষ	CZH1498164 ফটো উপলব্ধ
579 নাম : সন্তোষ কুমাৰ সাহ পিতাৰ নাম: জনক সাহ ঘৰ নং : ৬০ বয়স : 39 লিঙ্গ : পুৰুষ	CZH1498175 ফটো উপলব্ধ	S 580 নাম : ববিতা দেবী মাতৃৰ নাম: জনক সাহ ঘৰ নং : ৬০ বয়স : 37 লিঙ্গ : মহিলা	CZH1498186 ফটো উপলব্ধ	581 নাম : ৰাজপ্ৰসাদ গুপ্তা পিতাৰ নাম: জনক সাহ ঘৰ নং : ৬০ বয়স : 33 লিঙ্গ : পুৰুষ	CZH1498197 ফটো উপলব্ধ
582 নাম : দীপক কুমাৰ সাহ পিতাৰ নাম: জনক সাহ ঘৰ নং : ৬০ বয়স : 33 লিঙ্গ : পুৰুষ	SEW0035717 ফটো উপলব্ধ	583 নাম : সুনিতা কুমাৰী সাহ দেবী স্বামীৰ নাম: দীপক কুমাৰ সাহ ঘৰ নং : ৬০ বয়স : 22 লিঙ্গ : মহিলা	SEW0029843 ফটো উপলব্ধ	584 নাম : ৰামৰতন সাহ পিতাৰ নাম: পেয়াৰেলাল ঘৰ নং : ৬২ বয়স : 79 লিঙ্গ : পুৰুষ	CZH1498200 ফটো উপলব্ধ
585 নাম : চোনেনা দেবী স্বামীৰ নাম: ৰামৰতন ঘৰ নং : ৬২ বয়স : 69 লিঙ্গ : মহিলা	CZH1498211 ফটো উপলব্ধ	586 নাম : দীলিপকুমাৰ সাহ পিতাৰ নাম: ৰামৰতন ঘৰ নং : ৬২ বয়স : 54 লিঙ্গ : পুৰুষ	CZH1498222 ফটো উপলব্ধ	587 নাম : শঙ্কৰ কুমাৰ সাহ পিতাৰ নাম: ৰামৰতন ঘৰ নং : ৬২ বয়স : 51 লিঙ্গ : পুৰুষ	CZH1498244 ফটো উপলব্ধ
588 নাম : প্ৰমিলা দেবী স্বামীৰ নাম: দীলিপ কুমাৰ ঘৰ নং : ৬২ বয়স : 49 লিঙ্গ : মহিলা	CZH1498233 ফটো উপলব্ধ	589 নাম : জিত দেবী স্বামীৰ নাম: শংকৰ কুমাৰ শাহ ঘৰ নং : 62 বয়স : 36 লিঙ্গ : মহিলা	CZH0562397 ফটো উপলব্ধ	590 নাম : বীনা সাহ পিতাৰ নাম: মদন চাহ ঘৰ নং : ৬২ বয়স : 36 লিঙ্গ : মহিলা	CZH1498255 ফটো উপলব্ধ
S 591 নাম : প্ৰিয়ংকা সাহ পিতাৰ নাম: দীলিপ শাহ ঘৰ নং : ৬২ বয়স : 26 লিঙ্গ : মহিলা	CZH0149948 ফটো উপলব্ধ	592 নাম : ডিপক সাহ পিতাৰ নাম: দীলিপ সাহ ঘৰ নং : 62 বয়স : 26 লিঙ্গ : পুৰুষ	CZH0425157 ফটো উপলব্ধ	593 নাম : নিৰেন সাহ পিতাৰ নাম: দীলিপ সাহ ঘৰ নং : 62 বয়স : 26 লিঙ্গ : পুৰুষ	CZH0441238 ফটো উপলব্ধ
594 নাম : সিয়া দেবী স্বামীৰ নাম: ৰামেশ্বৰ ঘৰ নং : ৬৩ বয়স : 69 লিঙ্গ : মহিলা	CZH1498266 ফটো উপলব্ধ	595 নাম : ৰাম নাৰায়ন সাহ পিতাৰ নাম: ৰামেশ্বৰ ঘৰ নং : ৬৩ বয়স : 54 লিঙ্গ : পুৰুষ	CZH1498277 ফটো উপলব্ধ	596 নাম : মনু সাহ পিতাৰ নাম: ৰামেশ্বৰ ঘৰ নং : ৬৩ বয়স : 53 লিঙ্গ : পুৰুষ	CZH1498313 ফটো উপলব্ধ
597 নাম : জয়নাৰায়ন সাহ পিতাৰ নাম: ৰামেশ্বৰ ঘৰ নং : ৬৩ বয়স : 52 লিঙ্গ : পুৰুষ	CZH1498299 ফটো উপলব্ধ	598 নাম : হিৰাবতী দেবী স্বামীৰ নাম: জয় নাৰায়ন সাহ ঘৰ নং : ৬৩ বয়স : 46 লিঙ্গ : মহিলা	CZH1498302 ফটো উপলব্ধ	599 নাম : ললিতা সাহ পিতাৰ নাম: ৰামেশ্বৰ ঘৰ নং : ৬৩ বয়স : 41 লিঙ্গ : মহিলা	CZH1498324 ফটো উপলব্ধ



600 নাম : সীতা দেবী স্বামীৰ নাম: ৰাম নাৰায়ণ সাহ ঘৰ নং : ৬৩ বয়স : 38 লিঙ্গ : মহিলা	CZH1498288 ফটো উপলব্ধ	601 নাম : মালা কুমাৰী সাহ স্বামীৰ নাম: মনু সাহ ঘৰ নং : ৬৩ বয়স : 31 লিঙ্গ : মহিলা	CZH1500921 ফটো উপলব্ধ	602 নাম : নিকি কুমাৰ সাহ পিতাৰ নাম: ৰাম নাৰায়ণ সাহ ঘৰ নং : 63 বয়স : 27 লিঙ্গ : পুৰুষ	SEW0042325 ফটো উপলব্ধ
603 নাম : শুভম কুমাৰ সাহ পিতাৰ নাম: জয় নাৰায়ণ সাহ ঘৰ নং : ৬৩ বয়স : 24 লিঙ্গ : পুৰুষ	SEW0031443 ফটো উপলব্ধ	# 604 নাম : স্নেহা কুমাৰী সাহ পিতাৰ নাম: জয় নাৰায়ণ সাহ ঘৰ নং : ৬৩ বয়স : 22 লিঙ্গ : মহিলা	SEW0030627 ফটো উপলব্ধ	605 নাম : ৰঞ্জু ৰায় পিতাৰ নাম: বাৰেন্দ্ৰ ৰায় ঘৰ নং : ৬৩ ক বয়স : 23 লিঙ্গ : মহিলা	SEW0045674 ফটো উপলব্ধ
606 নাম : সঞ্জয় কুমাৰ ৰায় পিতাৰ নাম: বাৰেন্দ্ৰ ৰায় ঘৰ নং : 63 বয়স : 26 লিঙ্গ : পুৰুষ	CZH0433789 ফটো উপলব্ধ	607 নাম : বিবেন্দ ৰায় পিতাৰ নাম: ৰাম কিশোৰ ৰায় ঘৰ নং : ৬৩ ক বয়স : 58 লিঙ্গ : পুৰুষ	CZH1498357 ফটো উপলব্ধ	608 নাম : বিজয় কুমাৰ ৰায় পিতাৰ নাম: ৰাম কিশোৰ ৰায় ঘৰ নং : ৬৩ ক বয়স : 46 লিঙ্গ : পুৰুষ	CZH1498391 ফটো উপলব্ধ
609 নাম : বিনা দেবী স্বামীৰ নাম: বিবেন্দ ৰায় ঘৰ নং : ৬৩ ক বয়স : 45 লিঙ্গ : মহিলা	CZH1498368 ফটো উপলব্ধ	610 নাম : ৰিকি দেবী স্বামীৰ নাম: বিজয় কুমাৰ ৰায় ঘৰ নং : ৬৩ ক বয়স : 41 লিঙ্গ : মহিলা	CZH1498404 ফটো উপলব্ধ	611 নাম : সোখি লাল শৰ্মা পিতাৰ নাম: পুন্ডেৰ শৰ্মা ঘৰ নং : ৬৪ বয়স : 48 লিঙ্গ : পুৰুষ	CZH1498426 ফটো উপলব্ধ
612 নাম : বীজনন্দন শৰ্মা স্বামীৰ নাম: সোখি লাল শৰ্মা ঘৰ নং : ৬৪ বয়স : 46 লিঙ্গ : মহিলা	CZH1498437 ফটো উপলব্ধ	613 নাম : অমৰনাথ শ্বাহ মাতৃৰ নাম: মিনতা দেৱী ঘৰ নং : ৬৪(ক) বয়স : 32 লিঙ্গ : পুৰুষ	CZH0151837 ফটো উপলব্ধ	614 নাম : গুণগা শৰ্মা স্বামীৰ নাম: খগেন শৰ্মা ঘৰ নং : 64 গ বয়স : 76 লিঙ্গ : মহিলা	CZH0473157 ফটো উপলব্ধ
615 নাম : ৰবুল শৰ্মা পিতাৰ নাম: খগেন শৰ্মা ঘৰ নং : 64 গ বয়স : 53 লিঙ্গ : পুৰুষ	CZH0473512 ফটো উপলব্ধ	616 নাম : সন্তোচী দেবী সাহ স্বামীৰ নাম: অমৰ সাহ ঘৰ নং : 64 ক বয়স : 34 লিঙ্গ : মহিলা	CZH0496802 ফটো উপলব্ধ	617 নাম : মিনতা দেবী স্বামীৰ নাম: চন্দ্ৰমা শ্বাহ ঘৰ নং : ৬৪ ক বয়স : 54 লিঙ্গ : মহিলা	CZH1498448 ফটো উপলব্ধ
618 নাম : মনকামনা শৰ্মা পিতাৰ নাম: কামেশ্বৰ শৰ্মা ঘৰ নং : ৬৪খ বয়স : 40 লিঙ্গ : পুৰুষ	CZH1500954 ফটো উপলব্ধ	619 নাম : ইন্দ দেবী স্বামীৰ নাম: মলোকমল শৰ্মা ঘৰ নং : ৬৪খ বয়স : 30 লিঙ্গ : মহিলা	CZH1730241 ফটো উপলব্ধ	620 নাম : ৰামপ্ৰসাদ শৰ্মা পিতাৰ নাম: ৰামজিত ঘৰ নং : ৬৫ বয়স : 66 লিঙ্গ : পুৰুষ	CZH1498459 ফটো উপলব্ধ
621 নাম : ৰাধিকা দেৱী স্বামীৰ নাম: ৰামপ্ৰসাদ ঘৰ নং : ৬৫ বয়স : 59 লিঙ্গ : মহিলা	CZH1498460 ফটো উপলব্ধ	622 নাম : ৰাজকুমাৰ শৰ্মা পিতাৰ নাম: ৰামপ্ৰসাদ ঘৰ নং : ৬৫ বয়স : 41 লিঙ্গ : পুৰুষ	CZH1498471 ফটো উপলব্ধ	623 নাম : শিব কুমাৰ শৰ্মা পিতাৰ নাম: ৰামপ্ৰসাদ শৰ্মা ঘৰ নং : ৬৫ বয়স : 40 লিঙ্গ : পুৰুষ	CZH1498493 ফটো উপলব্ধ
624 নাম : বীনা দেবী শৰ্মা স্বামীৰ নাম: ৰাজকুমাৰ শৰ্মা ঘৰ নং : ৬৫ বয়স : 39 লিঙ্গ : মহিলা	CZH1498482 ফটো উপলব্ধ	625 নাম : সন্তোষ শৰ্মা পিতাৰ নাম: ৰাম প্ৰসাদ ঘৰ নং : ৬৫ বয়স : 37 লিঙ্গ : পুৰুষ	CZH1498506 ফটো উপলব্ধ	626 নাম : বীনা শৰ্মা পিতাৰ নাম: ৰামপনসাদ শৰ্মা ঘৰ নং : ৬৫ বয়স : 35 লিঙ্গ : মহিলা	CZH1498517 ফটো উপলব্ধ
627 নাম : যশোদা দেৱী শৰ্মা স্বামীৰ নাম: শিউকুমাৰ শৰ্মা ঘৰ নং : ৬৫ বয়স : 35 লিঙ্গ : মহিলা	CZH1498528 ফটো উপলব্ধ	628 নাম : সত্যজিত কলিতা পিতাৰ নাম: ৰমণ কলিতা ঘৰ নং : ৬৫গ বয়স : 32 লিঙ্গ : পুৰুষ	CZH0194191 ফটো উপলব্ধ	629 নাম : আৰতি শৰ্মা পিতাৰ নাম: ৰাম প্ৰসাদ শৰ্মা ঘৰ নং : 65 বয়স : 28 লিঙ্গ : মহিলা	CZH0439380 ফটো উপলব্ধ



# 630 নাম : প্ৰিয়ংকা শৰ্মা স্বামীৰ নাম : সন্তোচ শৰ্মা ঘৰ নং : 65 বয়স : 28 লিঙ্গ : মহিলা	CZH0423970 ফটো উপলব্ধ	# 631 নাম : বানী শৰ্মা পিতাৰ নাম : ৰাজ কুমাৰ শৰ্মা ঘৰ নং : 65 বয়স : 22 লিঙ্গ : মহিলা	SEW0026815 ফটো উপলব্ধ	632 নাম : পিংকী কুমাৰী সাহ পিতাৰ নাম : উমেশ সাহ ঘৰ নং : 65 বয়স : 26 লিঙ্গ : মহিলা	SEW0053603 ফটো উপলব্ধ
633 নাম : ৰিতা কুমাৰী শাহ পিতাৰ নাম : যাদুনন্দন ৰায় ঘৰ নং : 65 বয়স : 27 লিঙ্গ : মহিলা	CZH1179480 ফটো উপলব্ধ	634 নাম : উমেশ সাহ পিতাৰ নাম : ৰাধিকা সাহ ঘৰ নং : 65 বয়স : 68 লিঙ্গ : পুৰুষ	CZH1498551 ফটো উপলব্ধ	635 নাম : চান্দ আলি পিতাৰ নাম : মনতাজ আলি ঘৰ নং : 65 বয়স : 67 লিঙ্গ : পুৰুষ	CZH1498573 ফটো উপলব্ধ
636 নাম : যদুনন্দন ৰায় পিতাৰ নাম : ফিৰিঙ ৰায় ঘৰ নং : 65 বয়স : 61 লিঙ্গ : পুৰুষ	CZH1498539 ফটো উপলব্ধ	637 নাম : আৰতি দেৱী ৰায় স্বামীৰ নাম : মদনন্দন ঘৰ নং : 65 বয়স : 49 লিঙ্গ : মহিলা	CZH1498540 ফটো উপলব্ধ	638 নাম : মহঃ আব্দুল কাদিৰ পিতাৰ নাম : চান্দ আলি ঘৰ নং : 65 বয়স : 41 লিঙ্গ : পুৰুষ	CZH1498595 ফটো উপলব্ধ
639 নাম : হাচিনা বেগম স্বামীৰ নাম : মাৰূপ আহমেদ ঘৰ নং : 65 বয়স : 39 লিঙ্গ : মহিলা	CZH1498608 ফটো উপলব্ধ	# 640 নাম : মাৰূপ আহমেদ পিতাৰ নাম : আৰৱ আলি ঘৰ নং : 65 বয়স : 37 লিঙ্গ : পুৰুষ	CZH1498619 ফটো উপলব্ধ	641 নাম : আব্দুল মজীদ পিতাৰ নাম : চান্দ আলি ঘৰ নং : 65 বয়স : 34 লিঙ্গ : পুৰুষ	CZH1501060 ফটো উপলব্ধ
E 642 নাম : ৰাকেশ ৰায় পিতাৰ নাম : যদুনন্দন ৰায় ঘৰ নং : 65 বয়স : 82 লিঙ্গ : পুৰুষ	CZH1730252 ফটো উপলব্ধ	S 643 নাম : সুনিতা ৰায় পিতাৰ নাম : যদুনন্দন ৰায় ঘৰ নং : 65 বয়স : 81 লিঙ্গ : মহিলা	CZH1730263 ফটো উপলব্ধ	644 নাম : বাবুলাল পণ্ডিত পিতাৰ নাম : দাহাৰি ঘৰ নং : 65 বয়স : 79 লিঙ্গ : পুৰুষ	CZH1498620 ফটো উপলব্ধ
645 নাম : কুন্তী দেৱী স্বামীৰ নাম : লগন পণ্ডিত ঘৰ নং : 65 বয়স : 54 লিঙ্গ : মহিলা	CZH1498631 ফটো উপলব্ধ	646 নাম : জগন পণ্ডিত পিতাৰ নাম : বাবুলাল পণ্ডিত ঘৰ নং : 65 বয়স : 49 লিঙ্গ : পুৰুষ	CZH1501026 ফটো উপলব্ধ	647 নাম : জগমোহন পণ্ডিত পিতাৰ নাম : বাবুলাল পণ্ডিত ঘৰ নং : 65 বয়স : 43 লিঙ্গ : পুৰুষ	CZH1501015 ফটো উপলব্ধ
648 নাম : ৰাজ কুমাৰ পৰিত মাতৃৰ নাম : কুন্তী দেৱী ঘৰ নং : 65 বয়স : 32 লিঙ্গ : পুৰুষ	CZH1501004 ফটো উপলব্ধ	649 নাম : হিৰণ্য খাউণ্ড পিতাৰ নাম : হৰপ্ৰসাদ ঘৰ নং : 65 বয়স : 71 লিঙ্গ : পুৰুষ	CZH1498642 ফটো উপলব্ধ	650 নাম : ৰঞ্জু ভগৱতী স্বামীৰ নাম : হিৰণ্য খাউণ্ড ঘৰ নং : 65 বয়স : 57 লিঙ্গ : মহিলা	CZH1498653 ফটো উপলব্ধ
651 নাম : প্ৰতিম খাউণ্ড পিতাৰ নাম : হিৰণ্য, খাউণ্ড ঘৰ নং : 65 বয়স : 42 লিঙ্গ : পুৰুষ	CZH1498664 ফটো উপলব্ধ	652 নাম : পৰাগ খাউণ্ড পিতাৰ নাম : হিৰণ্য, খাউণ্ড ঘৰ নং : 65 বয়স : 38 লিঙ্গ : পুৰুষ	CZH1498675 ফটো উপলব্ধ	653 নাম : ৰাখি শৰ্মা দেৱী স্বামীৰ নাম : শ্যাম সুন্দৰ শৰ্মা ঘৰ নং : 65 বয়স : 29 লিঙ্গ : মহিলা	CZH1730274 ফটো উপলব্ধ
654 নাম : সন্ধ্যা কুমাৰী অন্যান্য : সুনীলা ঘৰ নং : 67 বয়স : 26 লিঙ্গ : মহিলা	CZH1765676 ফটো উপলব্ধ	655 নাম : বৃষ্টি দত্ত পিতাৰ নাম : মোহিত দত্ত ঘৰ নং : 67 বয়স : 20 লিঙ্গ : মহিলা	SEW0048470 ফটো উপলব্ধ	656 নাম : শ্ৰীনাথ শৰ্মা পিতাৰ নাম : হীৰালাল শৰ্মা ঘৰ নং : 67 বয়স : 25 লিঙ্গ : পুৰুষ	SEW0003566 ফটো উপলব্ধ
657 নাম : পংকজ শৰ্মা পিতাৰ নাম : মতিলাল শৰ্মা ঘৰ নং : 67 বয়স : 25 লিঙ্গ : পুৰুষ	CZH0417105 ফটো উপলব্ধ	658 নাম : মানসজ্যোতি দত্ত পিতাৰ নাম : মোহিত দত্ত ঘৰ নং : 67 বয়স : 23 লিঙ্গ : পুৰুষ	CZH0537100 ফটো উপলব্ধ	E 659 নাম : ধ্ৰুৱলাল শৰ্মা পিতাৰ নাম : কঞ্জধাৰী শৰ্মা ঘৰ নং : 67 বয়স : 76 লিঙ্গ : পুৰুষ	CZH1501093 ফটো উপলব্ধ



660 নাম : বামেশ্বৰ শৰ্মা পিতাৰ নাম: ধৰমদেউ শৰ্মা ঘৰ নং : ৬৭খ বয়স : 60 লিঙ্গ : পুৰুষ	CZH1501082 ফটো উপলব্ধ	661 নাম : সৰস্বতী দেৱী স্বামীৰ নাম: বামেশ্বৰ শৰ্মা ঘৰ নং : ৬৭খ বয়স : 53 লিঙ্গ : মহিলা	CZH1500885 ফটো উপলব্ধ	662 নাম : মোহিত দত্ত পিতাৰ নাম: পুনা দত্ত ঘৰ নং : ৬৭ক বয়স : 49 লিঙ্গ : পুৰুষ	CZH1498697 ফটো উপলব্ধ
663 নাম : মতীলাল শৰ্মা পিতাৰ নাম: ধৰমদেউ শৰ্মা ঘৰ নং : ৬৭খ বয়স : 44 লিঙ্গ : পুৰুষ	CZH1500987 ফটো উপলব্ধ	664 নাম : ৰঞ্জিতা দত্ত স্বামীৰ নাম: মুহিত দত্ত ঘৰ নং : ৬৭ক বয়স : 44 লিঙ্গ : মহিলা	CZH1498700 ফটো উপলব্ধ	E 665 নাম : হীৰালাল শৰ্মা পিতাৰ নাম: ধৰমদেউ শৰ্মা ঘৰ নং : ৬৭খ বয়স : 43 লিঙ্গ : পুৰুষ	CZH1501106 ফটো উপলব্ধ
666 নাম : মুৰাৰী লাল শৰ্মা পিতাৰ নাম: কামেশ্বৰ শৰ্মা ঘৰ নং : ৬৭খ বয়স : 41 লিঙ্গ : পুৰুষ	CZH1500965 ফটো উপলব্ধ	667 নাম : ৰীনা দেৱী স্বামীৰ নাম: হীৰালাল শৰ্মা ঘৰ নং : ৬৭খ বয়স : 39 লিঙ্গ : মহিলা	CZH1500909 ফটো উপলব্ধ	668 নাম : সবিতা দেৱী স্বামীৰ নাম: মুৰাৰীলাল শৰ্মা ঘৰ নং : ৬৭খ বয়স : 35 লিঙ্গ : মহিলা	CZH1500896 ফটো উপলব্ধ
669 নাম : শ্যাম সুন্দৰ শৰ্মা পিতাৰ নাম: কামেশ্বৰ শৰ্মা ঘৰ নং : ৬৭খ বয়স : 35 লিঙ্গ : পুৰুষ	CZH1500976 ফটো উপলব্ধ	670 নাম : মংগাহেব হুছেইন পিতাৰ নাম: হেয়াত হুছেইন ঘৰ নং : ৬৮ বয়স : 61 লিঙ্গ : পুৰুষ	CZH1498711 ফটো উপলব্ধ	671 নাম : দিপেন বৰুৱা পিতাৰ নাম: অম্বীদা বৰুৱা ঘৰ নং : ৬৯ বয়স : 51 লিঙ্গ : পুৰুষ	CZH1498733 ফটো উপলব্ধ
672 নাম : জিন বৰুৱা স্বামীৰ নাম: দিপেন বৰুৱা ঘৰ নং : ৬৯ বয়স : 47 লিঙ্গ : মহিলা	CZH1498722 ফটো উপলব্ধ	673 নাম : জোনমনি সেনাপতি পিতাৰ নাম: জিতেন্দ্ৰ কুমাৰ সেনাপতি ঘৰ নং : ৭০ বয়স : 50 লিঙ্গ : পুৰুষ	CZH1498744 ফটো উপলব্ধ	674 নাম : জিতেন্দ্ৰকুমাৰ সেনাপতি পিতাৰ নাম: সৌমেশ্বৰ সেনাপতি ঘৰ নং : ৭০ বয়স : 50 লিঙ্গ : পুৰুষ	CZH1498755 ফটো উপলব্ধ
675 নাম : গৌতম ঘোষ পিতাৰ নাম: শচীন দুলাল ঘোষ ঘৰ নং : ৭০ বয়স : 47 লিঙ্গ : পুৰুষ	CZH1730285 ফটো উপলব্ধ	676 নাম : মিঠা ঘোষ স্বামীৰ নাম: গৌতম ঘোষ ঘৰ নং : ৭০ বয়স : 47 লিঙ্গ : মহিলা	CZH1730296 ফটো উপলব্ধ	677 নাম : সুনীল সেনাপতি পিতাৰ নাম: সৌমেশ্বৰ সেনাপতি ঘৰ নং : ৭০ বয়স : 38 লিঙ্গ : পুৰুষ	CZH1501184 ফটো উপলব্ধ
678 নাম : বিকাশ সেনাপতি পিতাৰ নাম: সৌমেশ্বৰ সেনাপতি ঘৰ নং : ৭০ বয়স : 37 লিঙ্গ : পুৰুষ	CZH1501220 ফটো উপলব্ধ	679 নাম : গনেশ ঘোষ পিতাৰ নাম: গৌতম ঘোষ ঘৰ নং : 70 বয়স : 25 লিঙ্গ : পুৰুষ	CZH0550327 ফটো উপলব্ধ	680 নাম : বাবন ৰক্ষিত পিতাৰ নাম: কৰুনা কুমাৰ ৰক্ষিত ঘৰ নং : ১০৩ বয়স : 53 লিঙ্গ : পুৰুষ	CZH1498777 ফটো উপলব্ধ
681 নাম : কুমকুম ৰক্ষিত স্বামীৰ নাম: বাবন ৰক্ষিত ঘৰ নং : ১০৩ বয়স : 49 লিঙ্গ : মহিলা	CZH1498766 ফটো উপলব্ধ	S 682 নাম : ৰানী ঘোষ দাস পিতাৰ নাম: ৰাধেশ্যাম ঘোষ ঘৰ নং : ১২০ বয়স : 85 লিঙ্গ : মহিলা	CZH1498788 ফটো উপলব্ধ	683 নাম : বিজয় উৰাং পিতাৰ নাম: দুখীয়া উৰাং ঘৰ নং : 205 বয়স : 25 লিঙ্গ : পুৰুষ	SEW0023457 ফটো উপলব্ধ
684 নাম : পাৰবিন খাতুন পিতাৰ নাম: মুস্তাফা সেখ সেখ ঘৰ নং : 254 বয়স : 24 লিঙ্গ : মহিলা	SEW0097006 ফটো উপলব্ধ	685 নাম : অক্ষয় দেব পিতাৰ নাম: পিণ্ডু দেব ঘৰ নং : ৫০০ বয়স : 20 লিঙ্গ : পুৰুষ	SEW0064055 ফটো উপলব্ধ	686 নাম : সুনিতা দেৱী স্বামীৰ নাম: তাকেশ্বৰ সিং ঘৰ নং : 1000 বয়স : 44 লিঙ্গ : মহিলা	CZH0437517 ফটো উপলব্ধ
687 নাম : অনিমা ভূঞা স্বামীৰ নাম: দিপান্ত ভূঞা ঘৰ নং : ১৯০০ বয়স : 43 লিঙ্গ : মহিলা	SEW0057562 ফটো উপলব্ধ	688 নাম : ৰীয়া ভূঞা পিতাৰ নাম: স্ব দিপান্ত ভূঞা ঘৰ নং : 1900 বয়স : 26 লিঙ্গ : মহিলা	CZH0418475 ফটো উপলব্ধ	689 নাম : আৰিয়ন ভূঞা মাতৃৰ নাম: ইভা অনিমা ভূঞা ঘৰ নং : 1900 বয়স : 21 লিঙ্গ : পুৰুষ	SEW0076836 ফটো উপলব্ধ



690	CZH1759554
নাম : বুকচান্না খাতুন স্বামীৰ নাম : অখতাৰ ঘৰ নং : 36 খ বয়স : 28 লিঙ্গ : মহিলা	ফটো উপলব্ধ

691	CZH0361519
নাম : কৰবী ৰাজকোঁৱৰ কৰবী স্বামীৰ নাম : প্ৰসেনজিৎ ৰাজকোঁৱৰ ঘৰ নং : এইচ নং. 5 বয়স : 37 লিঙ্গ : মহিলা	ফটো উপলব্ধ

#2 692	CZH1770205
নাম : নিৰঞ্জন শৰ্মা পিতাৰ নাম : হিৰালাল ঘৰ নং : 67 খ বয়স : 21 লিঙ্গ : পুৰুষ	ফটো উপলব্ধ



693 নাম : সিমৰজ্যোটি সিং অন্যান্য: অবতাৰ সিং ঘৰ নং : 0 বয়স : 25 লিঙ্গ : পুৰুষ	CZH0353995 ফটো উপলব্ধ	694 নাম : প্ৰদীপ ঘোষ পিতাৰ নাম: হাতী ঘোষ ঘৰ নং : 1 বয়স : 54 লিঙ্গ : পুৰুষ	CZH1498799 ফটো উপলব্ধ	695 নাম : নিভা ঘোষ স্বামীৰ নাম: প্ৰদীপ ঘোষ ঘৰ নং : 1 বয়স : 49 লিঙ্গ : মহিলা	CZH1498802 ফটো উপলব্ধ
696 নাম : শিবনাথ ঠাকুৰ পিতাৰ নাম: মৃত জগদেউ ঠাকুৰ ঘৰ নং : 1 বয়স : 49 লিঙ্গ : পুৰুষ	CZH0000828 ফটো উপলব্ধ	697 নাম : মিন্টু ঘোষ পিতাৰ নাম: প্ৰদীপ ঘোষ ঘৰ নং : 1 বয়স : 31 লিঙ্গ : পুৰুষ	CZH0001248 ফটো উপলব্ধ	698 নাম : মামণি ঘোষ স্বামীৰ নাম: মিন্টু ঘোষ ঘৰ নং : 1 বয়স : 30 লিঙ্গ : মহিলা	CZH0001289 ফটো উপলব্ধ
699 নাম : পৰী ঘোষ পিতাৰ নাম: প্ৰদীপ ঘোষ ঘৰ নং : 1 বয়স : 22 লিঙ্গ : মহিলা	SEW0057570 ফটো উপলব্ধ	700 নাম : গোপাল কৰ্মকাৰ পিতাৰ নাম: মদন ঘৰ নং : 2 বয়স : 49 লিঙ্গ : পুৰুষ	CZH1498813 ফটো উপলব্ধ	701 নাম : বুলু মলি পিতাৰ নাম: মদন কৰ্মকাৰ ঘৰ নং : 2 বয়স : 45 লিঙ্গ : পুৰুষ	CZH1498835 ফটো উপলব্ধ
702 নাম : স্বৰ্গ কোঁৰ বৰুৱা স্বামীৰ নাম: ভজন সিং ঘৰ নং : 2খ বয়স : 74 লিঙ্গ : মহিলা	CZH1494764 ফটো উপলব্ধ	703 নাম : অমৰজিত সিং পিতাৰ নাম: ভজন সিং ঘৰ নং : 2খ বয়স : 47 লিঙ্গ : পুৰুষ	CZH1494775 ফটো উপলব্ধ	704 নাম : নিতু কোঁৰ স্বামীৰ নাম: অমৰজিত সিং ঘৰ নং : 2খ বয়স : 41 লিঙ্গ : মহিলা	CZH1494786 ফটো উপলব্ধ
D 705 নাম : কৃষ্ণ মজুমদাৰ পিতাৰ নাম: চিত্ৰৰঞ্জন ঘৰ নং : 3 বয়স : 59 লিঙ্গ : পুৰুষ	CZH1498846 ফটো উপলব্ধ	D 706 নাম : বাবল মজুমদাৰ পিতাৰ নাম: চিত্ৰৰঞ্জন ঘৰ নং : 3 বয়স : 51 লিঙ্গ : পুৰুষ	CZH1498857 ফটো উপলব্ধ	707 নাম : লক্ষ্মী মজুমদাৰ পিতাৰ নাম: অঞ্জলী মজুমদাৰ ঘৰ নং : 3 বয়স : 24 লিঙ্গ : মহিলা	CZH0537423 ফটো উপলব্ধ
708 নাম : গনেশ মজুমদাৰ মাতৃৰ নাম: অঞ্জলী মজুমদাৰ ঘৰ নং : 3 বয়স : 20 লিঙ্গ : পুৰুষ	SEW0058560 ফটো উপলব্ধ	709 নাম : অশোক তাঁতী পিতাৰ নাম: ৰাজেশ তাঁতী ঘৰ নং : 4 বয়স : 32 লিঙ্গ : পুৰুষ	CZH0545822 ফটো উপলব্ধ	710 নাম : মণিৰকাচিম আলি পিতাৰ নাম: নিবাৰণ আলি ঘৰ নং : 5 বয়স : 73 লিঙ্গ : পুৰুষ	CZH1498948 ফটো উপলব্ধ
711 নাম : আলেকজান বেগম স্বামীৰ নাম: ৰহমত আলি ঘৰ নং : 5 বয়স : 60 লিঙ্গ : মহিলা	CZH1498879 ফটো উপলব্ধ	712 নাম : নিজামুদ্দিন আলি পিতাৰ নাম: ৰহমত আলি ঘৰ নং : 5 বয়স : 46 লিঙ্গ : পুৰুষ	CZH1498915 ফটো উপলব্ধ	713 নাম : নিলিমা খাতুন পিতাৰ নাম: মণি ৰহমত আলি ঘৰ নং : 5 বয়স : 41 লিঙ্গ : মহিলা	CZH1498926 ফটো উপলব্ধ
714 নাম : ছবিনা য়াহমিন স্বামীৰ নাম: নিজামুদ্দিন আলি ঘৰ নং : 5 বয়স : 28 লিঙ্গ : মহিলা	CZH0536342 ফটো উপলব্ধ	715 নাম : টিটু ঘোষ অন্যান্য: পৰেশ ঘোষ ঘৰ নং : 6 বয়স : 37 লিঙ্গ : পুৰুষ	CZH1498971 ফটো উপলব্ধ	716 নাম : বাপ্পা ঘোষ পিতাৰ নাম: পৰেশ ঘোষ ঘৰ নং : 6 বয়স : 36 লিঙ্গ : পুৰুষ	CZH1498982 ফটো উপলব্ধ
717 নাম : ভৱানী বড়া স্বামীৰ নাম: গৌতম বড়া ঘৰ নং : 6(গ) বয়স : 29 লিঙ্গ : মহিলা	CZH0146696 ফটো উপলব্ধ	718 নাম : আচল তাঁতী পিতাৰ নাম: সুভাষ তাঁতী ঘৰ নং : 6 বয়স : 24 লিঙ্গ : পুৰুষ	CZH1123363 ফটো উপলব্ধ	719 নাম : লতা তাঁতী পিতাৰ নাম: দীনেশ তাঁতী ঘৰ নং : 6 ক বয়স : 23 লিঙ্গ : মহিলা	SEW0070144 ফটো উপলব্ধ
720 নাম : নমী তাঁতী পিতাৰ নাম: লেতা চুভাস তাঁতী ঘৰ নং : 6 ক বয়স : 20 লিঙ্গ : মহিলা	SEW0070391 ফটো উপলব্ধ	721 নাম : মিনতি বৰা স্বামীৰ নাম: ৰবিন ঘৰ নং : 6গ বয়স : 57 লিঙ্গ : মহিলা	CZH1499021 ফটো উপলব্ধ	722 নাম : দীনেশ তাতি পিতাৰ নাম: বলৰাম ঘৰ নং : 6ক বয়স : 49 লিঙ্গ : পুৰুষ	CZH1499065 ফটো উপলব্ধ



723 নাম : প্রনামী তাঁতী স্বামীৰ নাম: দীনেশ ঘৰ নং : ৬ক বয়স : 44 লিঙ্গ : মহিলা	CZH1499076 ফটো উপলব্ধ	724 নাম : গৌতম বৰা পিতাৰ নাম: ববিন ঘৰ নং : ৬গ বয়স : 37 লিঙ্গ : পুৰুষ	CZH1499054 ফটো উপলব্ধ	725 নাম : বিশ্বজিৎ ঘোষ পিতাৰ নাম: চিত্তৰঞ্জন ঘোষ ঘৰ নং : 7 বয়স : 34 লিঙ্গ : পুৰুষ	CZH1499087 ফটো উপলব্ধ
726 নাম : জিতেশ গোৱালা পিতাৰ নাম: জীতেন গোৱালা ঘৰ নং : ৮ বয়স : 44 লিঙ্গ : পুৰুষ	CZH1499098 ফটো উপলব্ধ	727 নাম : অনিমা গোৱালা স্বামীৰ নাম: জিতেশ গোৱালা ঘৰ নং : ৮ বয়স : 39 লিঙ্গ : মহিলা	CZH1499101 ফটো উপলব্ধ	728 নাম : সীমা ত্ৰাণী মাতৃৰ নাম: দীনেশ তাঁতী ঘৰ নং : 8 বয়স : 37 লিঙ্গ : মহিলা	CZH0450064 ফটো উপলব্ধ
729 নাম : নেহা গুৱালা পিতাৰ নাম: জিতেশ গুৱালা ঘৰ নং : 8 বয়স : 25 লিঙ্গ : মহিলা	CZH0537936 ফটো উপলব্ধ	730 নাম : কিৰণ গুৱালা পিতাৰ নাম: জিতেশ গুৱালা ঘৰ নং : 8 ক বয়স : 23 লিঙ্গ : মহিলা	CZH0536987 ফটো উপলব্ধ	731 নাম : নিৰ ভূঞা স্বামীৰ নাম: নন্দোন্সৰ ঘৰ নং : ৯ বয়স : 56 লিঙ্গ : মহিলা	CZH1499123 ফটো উপলব্ধ
732 নাম : জীবন ভূঞা পিতাৰ নাম: নবেদশ্বৰ ঘৰ নং : ৯ বয়স : 32 লিঙ্গ : পুৰুষ	CZH1499134 ফটো উপলব্ধ	733 নাম : নিহাৰিকা বৰাহু ভূঞা স্বামীৰ নাম: জিবন ভূঞা ঘৰ নং : 9 বয়স : 28 লিঙ্গ : মহিলা	CZH0493379 ফটো উপলব্ধ	S 734 নাম : টংকেশ্বৰ ফুকন পিতাৰ নাম: লক্ষ্মেশ্বৰ ফুকন ঘৰ নং : ৯ক বয়স : 56 লিঙ্গ : পুৰুষ	SEW0058735 ফটো উপলব্ধ
S 735 নাম : বীনা ফুকন স্বামীৰ নাম: টংকেশ্বৰ ফুকন ঘৰ নং : ৯ক বয়স : 53 লিঙ্গ : মহিলা	SEW0057968 ফটো উপলব্ধ	736 নাম : বগীতৰা দাস কৌৰ স্বামীৰ নাম: বাবলু সিং ঘৰ নং : 9 খ বয়স : 43 লিঙ্গ : মহিলা	CZH0550160 ফটো উপলব্ধ	737 নাম : বিজিত ফুকন পিতাৰ নাম: ৰাজু ফুকন ঘৰ নং : 9 ক বয়স : 24 লিঙ্গ : পুৰুষ	CZH0534891 ফটো উপলব্ধ
738 নাম : বিনা কৌৰ স্বামীৰ নাম: সেৱা সিং ঘৰ নং : ৯খ বয়স : 55 লিঙ্গ : মহিলা	CZH1501264 ফটো উপলব্ধ	739 নাম : ৰাজ ফুকন পিতাৰ নাম: সুলেশ্বৰ ফুকন ঘৰ নং : ৯ক বয়স : 44 লিঙ্গ : পুৰুষ	CZH1499145 ফটো উপলব্ধ	740 নাম : গীতাজলী ফুকন স্বামীৰ নাম: ৰাজু ফুকন ঘৰ নং : ৯ক বয়স : 39 লিঙ্গ : মহিলা	CZH1499156 ফটো উপলব্ধ
741 নাম : বাবলু সিং পিতাৰ নাম: সেৱা সিং ঘৰ নং : ৯খ বয়স : 37 লিঙ্গ : পুৰুষ	CZH1501253 ফটো উপলব্ধ	742 নাম : তুলেশ্বৰী দাস স্বামীৰ নাম: লক্ষণ দাস ঘৰ নং : ১১ বয়স : 69 লিঙ্গ : মহিলা	CZH1499190 ফটো উপলব্ধ	S 743 নাম : সবিতা দে স্বামীৰ নাম: মিষ্টু দে ঘৰ নং : ১১ বয়স : 63 লিঙ্গ : মহিলা	CZH1499247 ফটো উপলব্ধ
E 744 নাম : মিষ্টু দে পিতাৰ নাম: ক্ষিত্ৰ দে ঘৰ নং : ১১ বয়স : 59 লিঙ্গ : পুৰুষ	CZH1499258 ফটো উপলব্ধ	745 নাম : বন্তী দাস স্বামীৰ নাম: শোভাষ দাস ঘৰ নং : ১১ বয়স : 44 লিঙ্গ : মহিলা	CZH1499214 ফটো উপলব্ধ	746 নাম : দয়ামতী দাস পিতাৰ নাম: লক্ষণ দাস ঘৰ নং : ১১ বয়স : 44 লিঙ্গ : মহিলা	CZH1499225 ফটো উপলব্ধ
747 নাম : কল্পনা দেব স্বামীৰ নাম: অনুজ দেব ঘৰ নং : ১১ বয়স : 43 লিঙ্গ : মহিলা	CZH1499236 ফটো উপলব্ধ	# 748 নাম : চানু দাস পিতাৰ নাম: শঙ্কৰ দাস ঘৰ নং : ১১(ক) বয়স : 27 লিঙ্গ : পুৰুষ	CZH0009688 ফটো উপলব্ধ	749 নাম : জেশমিতা দাস পিতাৰ নাম: শঙ্কৰ দাস ঘৰ নং : ১১ক বয়স : 20 লিঙ্গ : মহিলা	SEW0107300 ফটো উপলব্ধ
750 নাম : ৰহীত দাস পিতাৰ নাম: শংকৰ দাস ঘৰ নং : 11 ক বয়স : 26 লিঙ্গ : পুৰুষ	CZH0449702 ফটো উপলব্ধ	751 নাম : বাবলী গুৱালা পিতাৰ নাম: নন্দু গুৱালা ঘৰ নং : 11ক বয়স : 23 লিঙ্গ : মহিলা	CZH0537092 ফটো উপলব্ধ	752 নাম : শংকৰ দাস পিতাৰ নাম: বেনু ঘৰ নং : ১১ক বয়স : 52 লিঙ্গ : পুৰুষ	CZH1499270 ফটো উপলব্ধ



753 নাম : গৌৰী দাস স্বামীৰ নাম : শংকৰ ঘৰ নং : ১১ক বয়স : 44 লিঙ্গ : মহিলা	CZH1499269 ফটো উপলব্ধ	754 নাম : শঙ্কৰ দাস পিতাৰ নাম : মহন্ত দাস ঘৰ নং : ১১ক বয়স : 40 লিঙ্গ : পুৰুষ	CZH1730332 ফটো উপলব্ধ	755 নাম : সঞ্জিতা দাস স্বামীৰ নাম : শঙ্কৰ দাস ঘৰ নং : ১১ক বয়স : 37 লিঙ্গ : মহিলা	CZH1730343 ফটো উপলব্ধ
756 নাম : শঙ্কৰ সাহ পিতাৰ নাম : পৰদেশী সাহ ঘৰ নং : ১২ বয়স : 59 লিঙ্গ : পুৰুষ	CZH1499281 ফটো উপলব্ধ	757 নাম : মুনী বেগম স্বামীৰ নাম : দীপক সাহ ঘৰ নং : ১২ বয়স : 49 লিঙ্গ : মহিলা	CZH1499292 ফটো উপলব্ধ	758 নাম : আহুমা খাতুন পিতাৰ নাম : শংকৰ চাহ ঘৰ নং : ১২ বয়স : 22 লিঙ্গ : মহিলা	SEW0075424 ফটো উপলব্ধ
759 নাম : নীৰজ পিতাৰ নাম : মহাবীৰ পাৰীক ঘৰ নং : 12 বয়স : 21 লিঙ্গ : পুৰুষ	CZH1787373 ফটো উপলব্ধ	E 760 নাম : মঃ হাবিব পিতাৰ নাম : মহম্মদ ঘৰ নং : ১৩ বয়স : 64 লিঙ্গ : পুৰুষ	CZH1499305 ফটো উপলব্ধ	761 নাম : মঃ মাকবুল পিতাৰ নাম : মঃ হাবিব ঘৰ নং : ১৩ বয়স : 44 লিঙ্গ : পুৰুষ	CZH1499327 ফটো উপলব্ধ
762 নাম : মঃ সায়েদ পিতাৰ নাম : মহম্মদ মকবুল ঘৰ নং : ১৩ বয়স : 20 লিঙ্গ : পুৰুষ	SEW0046995 ফটো উপলব্ধ	E 763 নাম : বুলন সাহ পিতাৰ নাম : মহম্মদ সাহ ঘৰ নং : ১৪ বয়স : 69 লিঙ্গ : পুৰুষ	CZH1499338 ফটো উপলব্ধ	E 764 নাম : কবিতা দেবী স্বামীৰ নাম : বুলন সাহ ঘৰ নং : ১৪ বয়স : 64 লিঙ্গ : মহিলা	CZH1499349 ফটো উপলব্ধ
765 নাম : লালবাবু সাহ পিতাৰ নাম : বুলন সাহ ঘৰ নং : ১৪ বয়স : 39 লিঙ্গ : পুৰুষ	CZH1499350 ফটো উপলব্ধ	766 নাম : কৰনা চাহ স্বামীৰ নাম : লালবাবু চাহ ঘৰ নং : ১৪ বয়স : 34 লিঙ্গ : মহিলা	CZH1499361 ফটো উপলব্ধ	767 নাম : মায়াদত্ত স্বামীৰ নাম : ৰঞ্জিত দত্ত ঘৰ নং : ১৪ক বয়স : 70 লিঙ্গ : মহিলা	CZH1499383 ফটো উপলব্ধ
768 নাম : ৰণজয় দত্ত পিতাৰ নাম : ৰঞ্জিত দত্ত ঘৰ নং : ১৪ক বয়স : 50 লিঙ্গ : পুৰুষ	CZH1499394 ফটো উপলব্ধ	D 769 নাম : মঃ ইন্দ কোৰেণ পিতাৰ নাম : ইবিব কোৰেণ ঘৰ নং : ১৫ বয়স : 79 লিঙ্গ : পুৰুষ	CZH1499407 ফটো উপলব্ধ	# 770 নাম : মঃ মুকুতাৰ কুৰেচ পিতাৰ নাম : ইদু কুৰেচ ঘৰ নং : ১৫ বয়স : 53 লিঙ্গ : পুৰুষ	CZH1730321 ফটো উপলব্ধ
771 নাম : চেহনাজ বেগম পিতাৰ নাম : মহৰম ঘৰ নং : ১৫ বয়স : 49 লিঙ্গ : মহিলা	CZH1499429 ফটো উপলব্ধ	772 নাম : মোহৰম কুৰেশা পিতাৰ নাম : ইডু কুৰেশা ঘৰ নং : ১৫ বয়স : 47 লিঙ্গ : পুৰুষ	CZH1499418 ফটো উপলব্ধ	773 নাম : কিৰণময়ী শইকীয়া চুতীয়া স্বামীৰ নাম : পৰাগ প্ৰতিম চুতীয়া ঘৰ নং : ১৫ বয়স : 30 লিঙ্গ : মহিলা	CZH0206573 ফটো উপলব্ধ
774 নাম : আব্দুল চেলিম পিতাৰ নাম : আব্দুল ৰচিদ ঘৰ নং : ১৬ বয়স : 35 লিঙ্গ : পুৰুষ	CZH1499430 ফটো উপলব্ধ	775 নাম : চৰিফা বেগম পিতাৰ নাম : আব্দুল ৰচিদ ঘৰ নং : ১৬ বয়স : 33 লিঙ্গ : মহিলা	CZH1499441 ফটো উপলব্ধ	776 নাম : মাহেন্দী গোৱালা স্বামীৰ নাম : প্ৰদীপ গোৱালা ঘৰ নং : ১৭ বয়স : 49 লিঙ্গ : মহিলা	CZH1499452 ফটো উপলব্ধ
777 নাম : পঙ্কজ ভূঞা পিতাৰ নাম : যুগ ভূঞা ঘৰ নং : ১৭ বয়স : 44 লিঙ্গ : পুৰুষ	CZH1730354 ফটো উপলব্ধ	778 নাম : পুষ্পা ভূঞা স্বামীৰ নাম : পঙ্কজ ভূঞা ঘৰ নং : ১৭ বয়স : 41 লিঙ্গ : মহিলা	CZH1730365 ফটো উপলব্ধ	779 নাম : কনক শইকীয়া পিতাৰ নাম : তৰুন শইকীয়া ঘৰ নং : ১৭ ক বয়স : 66 লিঙ্গ : পুৰুষ	SEW0043836 ফটো উপলব্ধ
780 নাম : যুগল কিশোৰ শইকীয়া পিতাৰ নাম : কনক শইকীয়া ঘৰ নং : ১৭ ক বয়স : 32 লিঙ্গ : পুৰুষ	SEW0043786 ফটো উপলব্ধ	781 নাম : মনিষা শইকীয়া পিতাৰ নাম : পদ্ম শইকীয়া ঘৰ নং : ১৭ ক বয়স : 21 লিঙ্গ : মহিলা	SEW0062372 ফটো উপলব্ধ	E 782 নাম : দুলাল বৰুৱা পিতাৰ নাম : দেবেন ঘৰ নং : 17 ক বয়স : 66 লিঙ্গ : পুৰুষ	CZH1467556 ফটো উপলব্ধ



783 নাম : অন বৰুৱা স্বামীৰ নাম: দীলাল ঘৰ নং : 17 ক বয়স : 61 লিঙ্গ : মহিলা	CZH1467567 ফটো উপলব্ধ	784 নাম : অশিষ বৰুৱা পিতাৰ নাম: দীলাল বৰুৱা ঘৰ নং : 17 ক বয়স : 43 লিঙ্গ : পুৰুষ	CZH1467578 ফটো উপলব্ধ	785 নাম : বিজু বৰুৱা স্বামীৰ নাম: আশীষ বৰুৱা ঘৰ নং : 17 ক বয়স : 42 লিঙ্গ : মহিলা	CZH1729313 ফটো উপলব্ধ
786 নাম : দীক্ষা বৰুৱা পিতাৰ নাম: দীলাল বৰুৱা ঘৰ নং : 17 ক বয়স : 33 লিঙ্গ : মহিলা	CZH1467590 ফটো উপলব্ধ	787 নাম : উৰ্মিলা শইকীয়া পিতাৰ নাম: বতেশ্বৰ শইকীয়া ঘৰ নং : 17 কো বয়স : 36 লিঙ্গ : মহিলা	CZH0537894 ফটো উপলব্ধ	788 নাম : বতেশ্বৰ শইকীয়া পিতাৰ নাম: হৰিপ্রসাদ ঘৰ নং : 19 ক বয়স : 61 লিঙ্গ : পুৰুষ	CZH1499463 ফটো উপলব্ধ
789 নাম : নলিনী শইকীয়া স্বামীৰ নাম: বতেশ্বৰ শইকীয়া ঘৰ নং : 19 ক বয়স : 57 লিঙ্গ : মহিলা	CZH1499474 ফটো উপলব্ধ	790 নাম : মুহিধৰ চুতীয়া পিতাৰ নাম: শ্ৰীধৰ শইকীয়া ঘৰ নং : 19 ক বয়স : 54 লিঙ্গ : পুৰুষ	CZH1499485 ফটো উপলব্ধ	791 নাম : ভানু চুতীয়া স্বামীৰ নাম: মুহিধৰ চুতীয়া ঘৰ নং : 19 ক বয়স : 49 লিঙ্গ : মহিলা	CZH1499496 ফটো উপলব্ধ
792 নাম : পৰাগ প্ৰতিম চুতীয়া পিতাৰ নাম: মুহিধৰ চুতীয়া ঘৰ নং : 19 ক বয়স : 33 লিঙ্গ : পুৰুষ	CZH1730376 ফটো উপলব্ধ	793 নাম : ত্ৰিদীপ জ্যোতি চুতীয়া পিতাৰ নাম: মুহিধৰ চুতীয়া ঘৰ নং : 19 ক বয়স : 30 লিঙ্গ : পুৰুষ	CZH1730387 ফটো উপলব্ধ	794 নাম : জোণমনি খনিকুৰ গৌঁহাই স্বামীৰ নাম: জিতু গৌঁহাই ঘৰ নং : 19 ক বয়স : 30 লিঙ্গ : মহিলা	CZH0208033 ফটো উপলব্ধ
795 নাম : হৰিনাৰায়ন শইকীয়া পিতাৰ নাম: দুগাধৰ শইকীয়া ঘৰ নং : 19 ক বয়স : 69 লিঙ্গ : পুৰুষ	CZH1499509 ফটো উপলব্ধ	796 নাম : অনপ্ৰভা শইকীয়া পিতাৰ নাম: হৰি নাৰায়ন শইকীয়া ঘৰ নং : 19 ক বয়স : 30 লিঙ্গ : মহিলা	CZH1730398 ফটো উপলব্ধ	797 নাম : কুসুম কুমাৰ সাহ পিতাৰ নাম: সুৰেশ সাহ ঘৰ নং : 19 ক বয়স : 26 লিঙ্গ : মহিলা	CZH0411082 ফটো উপলব্ধ
798 নাম : বন্ট শইকীয়া পিতাৰ নাম: হৰিনাৰায়ণ শইকীয়া ঘৰ নং : 19 ক বয়স : 25 লিঙ্গ : পুৰুষ	CZH0489468 ফটো উপলব্ধ	799 নাম : নয়ন মনি বৰুৱা শইকীয়া স্বামীৰ নাম: বন্ট শইকীয়া ঘৰ নং : 19 ক বয়স : 20 লিঙ্গ : মহিলা	SEW0035667 ফটো উপলব্ধ	800 নাম : লাটিফৰ ৰহমান পিতাৰ নাম: খালিলুৰ ঘৰ নং : 19 ক বয়স : 61 লিঙ্গ : পুৰুষ	CZH1499612 ফটো উপলব্ধ
801 নাম : চহিদৰ ৰহমান পিতাৰ নাম: লাটিফৰ ৰহমান ঘৰ নং : 19 গ বয়স : 40 লিঙ্গ : পুৰুষ	CZH1499598 ফটো উপলব্ধ	802 নাম : ৰবিন বৰা পিতাৰ নাম: ইন্দেশ্বৰ বৰা ঘৰ নং : 20 ক বয়স : 63 লিঙ্গ : পুৰুষ	CZH1499623 ফটো উপলব্ধ	# 803 নাম : চাহিদ আলী পিতাৰ নাম: হাচমত আলী ঘৰ নং : 20 গ বয়স : 20 লিঙ্গ : পুৰুষ	SEW0027102 ফটো উপলব্ধ
804 নাম : বিনা গৌঁসাই স্বামীৰ নাম: অনিল গৌঁসাই ঘৰ নং : 20 ক বয়স : 67 লিঙ্গ : মহিলা	CZH1499645 ফটো উপলব্ধ	805 নাম : জিতু গৌঁসাই পিতাৰ নাম: অনিল গৌঁসাই ঘৰ নং : 20 ক বয়স : 37 লিঙ্গ : পুৰুষ	CZH1499667 ফটো উপলব্ধ	806 নাম : বিৰাট গৌঁহাই পিতাৰ নাম: অনিল গৌঁহাই ঘৰ নং : 20 ক বয়স : 32 লিঙ্গ : পুৰুষ	CZH1730467 ফটো উপলব্ধ
807 নাম : প্ৰদীপ গোৱালা পিতাৰ নাম: নৰেন গোৱালা ঘৰ নং : 23 বয়স : 54 লিঙ্গ : পুৰুষ	CZH1499678 ফটো উপলব্ধ	808 নাম : ৰাম মাৰি পিতাৰ নাম: চিংৰাই মাৰি ঘৰ নং : 23 বয়স : 49 লিঙ্গ : পুৰুষ	CZH0548198 ফটো উপলব্ধ	809 নাম : শুভাষ গোৱালা পিতাৰ নাম: নৰেন গোৱালা ঘৰ নং : 23 বয়স : 43 লিঙ্গ : পুৰুষ	CZH0263236 ফটো উপলব্ধ
810 নাম : উমা কয়া স্বামীৰ নাম: ভাইটি গোৱালা ঘৰ নং : 23 বয়স : 43 লিঙ্গ : মহিলা	SEW0053389 ফটো উপলব্ধ	811 নাম : পূজা গৌড় গুৱালা স্বামীৰ নাম: অৰ্জুন গুৱালা ঘৰ নং : 23 বয়স : 36 লিঙ্গ : মহিলা	SEW0034363 ফটো উপলব্ধ	812 নাম : অৰ্জুন গুৱালা পিতাৰ নাম: ৰাজেন গুৱালা ঘৰ নং : 23 বয়স : 35 লিঙ্গ : পুৰুষ	SEW0034306 ফটো উপলব্ধ



# 813 নাম : বিক্রম লিম্বু পিতাৰ নাম: ডেলিসিং লিম্বু ঘৰ নং : ১৩ বয়স : 35 লিঙ্গ : পুৰুষ	SEW0057026 ফটো উপলব্ধ	814 নাম : ৰেন চববৰ স্বামীৰ নাম: নৰেন চববৰ ঘৰ নং : ১৩ বয়স : 33 লিঙ্গ : মহিলা	CZH0205310 ফটো উপলব্ধ	815 নাম : ভাইতী গুৱালা পিতাৰ নাম: মৃত ৰামেশ্বৰ গুৱালা ঘৰ নং : ১৩ বয়স : 32 লিঙ্গ : পুৰুষ	CZH0067827 ফটো উপলব্ধ
816 নাম : হিমেন গুৱালা পিতাৰ নাম: মৃত নন্দু গুৱালা ঘৰ নং : ১৩ বয়স : 32 লিঙ্গ : পুৰুষ	CZH0067835 ফটো উপলব্ধ	817 নাম : অৰুন গুৱালা পিতাৰ নাম: দুৰ্গা গুৱালা ঘৰ নং : ১৩ বয়স : 32 লিঙ্গ : পুৰুষ	SEW0038679 ফটো উপলব্ধ	818 নাম : বিজয় গুৱালা পিতাৰ নাম: প্ৰদীপ গুৱালা ঘৰ নং : 23 বয়স : 30 লিঙ্গ : পুৰুষ	CZH0420976 ফটো উপলব্ধ
819 নাম : অজয় গুৱালা পিতাৰ নাম: প্ৰদীপ গুৱালা ঘৰ নং : ১৩ বয়স : 29 লিঙ্গ : পুৰুষ	CZH0068098 ফটো উপলব্ধ	820 নাম : জুনালি গুৱালা স্বামীৰ নাম: বিজয় গুৱালা ঘৰ নং : 23 বয়স : 27 লিঙ্গ : মহিলা	CZH0496786 ফটো উপলব্ধ	821 নাম : দীনেশ চববৰ পিতাৰ নাম: নৰেশ চববৰ ঘৰ নং : ৩ বয়স : 26 লিঙ্গ : পুৰুষ	SEW0058131 ফটো উপলব্ধ
822 নাম : সুনিতা কুমাৰী স্বামীৰ নাম: প্ৰদীপ গুৱালা ঘৰ নং : 23 বয়স : 24 লিঙ্গ : মহিলা	CZH0548149 ফটো উপলব্ধ	823 নাম : ফুলমতি ভূমিজ মাতৃৰ নাম: বিকাশ তাই ঘৰ নং : ২৩ ক বয়স : 21 লিঙ্গ : মহিলা	SEW0023127 ফটো উপলব্ধ	824 নাম : বিকাশ তাই পিতাৰ নাম: চতুৰ তাই ঘৰ নং : 23 ক বয়স : 27 লিঙ্গ : পুৰুষ	CZH0425314 ফটো উপলব্ধ
825 নাম : অজিত বৰা পিতাৰ নাম: পূৰ্ণ বৰা ঘৰ নং : 23 kha বয়স : 71 লিঙ্গ : পুৰুষ	CZH0423905 ফটো উপলব্ধ	826 নাম : নিৰ্মলা ভট্টাচাৰ্য পিতাৰ নাম: অজিত বৰা ঘৰ নং : 23 খ বয়স : 39 লিঙ্গ : মহিলা	CZH0427807 ফটো উপলব্ধ	827 নাম : লক্ষী বৰাইক স্বামীৰ নাম: দলু বৰাইক ঘৰ নং : ২৩ক বয়স : 49 লিঙ্গ : মহিলা	CZH1499725 ফটো উপলব্ধ
828 নাম : মনিবালা গুৱালা অন্যান্য: প্ৰদীপ ঘৰ নং : ১৩খ বয়স : 49 লিঙ্গ : মহিলা	CZH1499758 ফটো উপলব্ধ	E 829 নাম : ৰঞ্জিত বৰাইক পিতাৰ নাম: কেশীৰাম ঘৰ নং : ১৩খ বয়স : 34 লিঙ্গ : পুৰুষ	CZH1499736 ফটো উপলব্ধ	830 নাম : অনিতা বৰাইক স্বামীৰ নাম: ৰঞ্জিত ঘৰ নং : ১৩খ বয়স : 34 লিঙ্গ : মহিলা	CZH1499747 ফটো উপলব্ধ
E 831 নাম : দীপক ভূমিজ পিতাৰ নাম: মৃত কৃষ্ণ ভূমিজ ঘৰ নং : ১৪ বয়স : 54 লিঙ্গ : পুৰুষ	CZH0070458 ফটো উপলব্ধ	832 নাম : শ্ৰীমতী গুৱালা স্বামীৰ নাম: দুৰ্গা গুৱালা ঘৰ নং : ১৪ বয়স : 52 লিঙ্গ : মহিলা	CZH1499769 ফটো উপলব্ধ	E 833 নাম : সীমা ভূমিজ স্বামীৰ নাম: দীপক ভূমিজ ঘৰ নং : ১৪ বয়স : 49 লিঙ্গ : মহিলা	CZH0070466 ফটো উপলব্ধ
834 নাম : আষা ভূমিজ স্বামীৰ নাম: দীলিপ ভূমিজ ঘৰ নং : ১৪ বয়স : 33 লিঙ্গ : মহিলা	CZH1730401 ফটো উপলব্ধ	835 নাম : লক্ষী ভূমিজ স্বামীৰ নাম: তুলসী ভূমিজ ঘৰ নং : ১৪ বয়স : 31 লিঙ্গ : মহিলা	CZH1730412 ফটো উপলব্ধ	836 নাম : ৰাজা ভূমিজ পিতাৰ নাম: দীপক ভূমিজ ঘৰ নং : ১৪ বয়স : 30 লিঙ্গ : পুৰুষ	CZH0070839 ফটো উপলব্ধ
837 নাম : ৰসীনা গুৱালা স্বামীৰ নাম: অৰুণ গুৱালা ঘৰ নং : ১৪ বয়স : 30 লিঙ্গ : মহিলা	SEW0073783 ফটো উপলব্ধ	838 নাম : মনজিত বহাগোহাঁই পিতাৰ নাম: গোপিকান্ত বহাগোহাঁই ঘৰ নং : ১৪ বয়স : 29 লিঙ্গ : পুৰুষ	CZH0205245 ফটো উপলব্ধ	839 নাম : নমিতা ভূমিজ স্বামীৰ নাম: ৰাজা ভূমিজ ঘৰ নং : ১৪ বয়স : 23 লিঙ্গ : মহিলা	SEW0048199 ফটো উপলব্ধ
840 নাম : দেবান ভূমিজ পিতাৰ নাম: দীলিপ ভূমিজ ঘৰ নং : ১৪ বয়স : 21 লিঙ্গ : পুৰুষ	SEW0046953 ফটো উপলব্ধ	841 নাম : শচী মালী পিতাৰ নাম: কাৰ্তীক মালী ঘৰ নং : ১৫ বয়স : 59 লিঙ্গ : পুৰুষ	CZH1499781 ফটো উপলব্ধ	842 নাম : ৰীনা মালী স্বামীৰ নাম: শচী ঘৰ নং : ১৫ বয়স : 54 লিঙ্গ : মহিলা	CZH1499792 ফটো উপলব্ধ



843 নাম : হৰেণ পেণ্ড পিতাৰ নাম: তেৰেণ পেণ্ড ঘৰ নং : ২৫ বয়স : 43 লিঙ্গ : পুৰুষ	CZH0073635 ফটো উপলব্ধ	844 নাম : মিন পেণ্ড স্বামীৰ নাম: হৰেণ পেণ্ড ঘৰ নং : ২৫ বয়স : 38 লিঙ্গ : মহিলা	CZH0073718 ফটো উপলব্ধ	845 নাম : দিপালী মালি পিতাৰ নাম: শচী মালি ঘৰ নং : ২৫ বয়স : 29 লিঙ্গ : মহিলা	CZH1730423 ফটো উপলব্ধ
E 846 নাম : অমৰিকা গগৈ পিতাৰ নাম: হেমকান্ত ঘৰ নং : ২৬ বয়স : 79 লিঙ্গ : পুৰুষ	CZH1499827 ফটো উপলব্ধ	E 847 নাম : প্ৰেমলতা গগৈ স্বামীৰ নাম: অমৰিকা ঘৰ নং : ২৬ বয়স : 69 লিঙ্গ : মহিলা	CZH1499838 ফটো উপলব্ধ	848 নাম : প্ৰদীপ গগৈ পিতাৰ নাম: অমৰিকা ঘৰ নং : ২৬ বয়স : 54 লিঙ্গ : পুৰুষ	CZH1499849 ফটো উপলব্ধ
E 849 নাম : অনিতা গগৈ স্বামীৰ নাম: প্ৰদীপ ঘৰ নং : ২৬ বয়স : 47 লিঙ্গ : মহিলা	CZH1499850 ফটো উপলব্ধ	850 নাম : স্মিতা ডেকা পিতাৰ নাম: মনিৰাম ডেকা ঘৰ নং : ২৬ বয়স : 28 লিঙ্গ : মহিলা	CZH0200592 ফটো উপলব্ধ	851 নাম : বাহুল গগৈ পিতাৰ নাম: প্ৰদীপ গগৈ ঘৰ নং : 26 বয়স : 25 লিঙ্গ : পুৰুষ	CZH0377499 ফটো উপলব্ধ
852 নাম : বিণা বৰা পিতাৰ নাম: সঞ্জীৱ বৰা ঘৰ নং : ২৬ক বয়স : 41 লিঙ্গ : মহিলা	CZH1501275 ফটো উপলব্ধ	853 নাম : স্মিতা বুঢ়াগোহাঁই স্বামীৰ নাম: গৌপীকান্ত ঘৰ নং : ২৭ বয়স : 51 লিঙ্গ : মহিলা	CZH1499894 ফটো উপলব্ধ	854 নাম : কৃষ্ণ বুঢ়াগোহাঁই পিতাৰ নাম: বগাধৰ ঘৰ নং : ২৮ বয়স : 59 লিঙ্গ : পুৰুষ	CZH1499929 ফটো উপলব্ধ
855 নাম : বীনা বুঢ়াগোহাঁই স্বামীৰ নাম: কৃষ্ণ ঘৰ নং : ২৮ বয়স : 49 লিঙ্গ : মহিলা	CZH1499930 ফটো উপলব্ধ	856 নাম : সুৰজ বুঢ়াগোহাঁই পিতাৰ নাম: কৃষ্ণ বুঢ়াগোহাঁই ঘৰ নং : ২৮ বয়স : 38 লিঙ্গ : পুৰুষ	CZH1499941 ফটো উপলব্ধ	857 নাম : বিউটা বুহাগোহাঁই পিতাৰ নাম: কৃষ্ণা বুহাগোহাঁই ঘৰ নং : ২৮ বয়স : 32 লিঙ্গ : মহিলা	CZH0199174 ফটো উপলব্ধ
858 নাম : ডিপিকা মোদী তাঁতী স্বামীৰ নাম: ৰাজু তাঁতী ঘৰ নং : ২৮ বয়স : 27 লিঙ্গ : মহিলা	CZH0201533 ফটো উপলব্ধ	E 859 নাম : চুমী তাঁতী স্বামীৰ নাম: দিলীপ ঘৰ নং : ২৮ বয়স : 60 লিঙ্গ : মহিলা	CZH1499974 ফটো উপলব্ধ	E 860 নাম : দীনেশ তাঁতী পিতাৰ নাম: দিলীপ তাঁতী ঘৰ নং : ২৮ বয়স : 42 লিঙ্গ : পুৰুষ	CZH1499985 ফটো উপলব্ধ
861 নাম : ৰকিব শেক পিতাৰ নাম: এম ডি ৰফিকা শেক ঘৰ নং : ২৯ বয়স : 32 লিঙ্গ : পুৰুষ	CZH1499952 ফটো উপলব্ধ	862 নাম : সীমা তাঁতী স্বামীৰ নাম: দীনেশ তাঁতী ঘৰ নং : 29 বয়স : 30 লিঙ্গ : মহিলা	CZH0438671 ফটো উপলব্ধ	863 নাম : মণিৰাম ডেকা পিতাৰ নাম: মৃত ধাৰেশ্বৰ ডেকা ঘৰ নং : ৩০ বয়স : 60 লিঙ্গ : পুৰুষ	CZH0086868 ফটো উপলব্ধ
864 নাম : বন্তী ডেকা স্বামীৰ নাম: ৰাজেন ডেকা ঘৰ নং : ৩০ বয়স : 59 লিঙ্গ : মহিলা	CZH1500012 ফটো উপলব্ধ	865 নাম : নিজাৰা ডেকা স্বামীৰ নাম: মণিৰাম ডেকা ঘৰ নং : ৩০ বয়স : 47 লিঙ্গ : মহিলা	CZH0086967 ফটো উপলব্ধ	866 নাম : ডিগন্ত ডেকা মাতৃৰ নাম: বন্তী ডেকা ঘৰ নং : 30 বয়স : 38 লিঙ্গ : পুৰুষ	CZH0425058 ফটো উপলব্ধ
867 নাম : মনিচ কুমাৰ চাহ পিতাৰ নাম: শম্ভুনাথ চাহ ঘৰ নং : ৩০ বয়স : 33 লিঙ্গ : পুৰুষ	CZH1500023 ফটো উপলব্ধ	868 নাম : প্ৰশান্ত ডেকা পিতাৰ নাম: ৰাজেন ডেকা ঘৰ নং : ৩০ বয়স : 32 লিঙ্গ : পুৰুষ	CZH0087429 ফটো উপলব্ধ	869 নাম : সংগীতা ডেকা পিতাৰ নাম: মনিৰাম ডেকা ঘৰ নং : ৩০ বয়স : 24 লিঙ্গ : মহিলা	SEW0027268 ফটো উপলব্ধ
E 870 নাম : লক্ষেশ্বৰ তাতী পিতাৰ নাম: লক্ষ ঘৰ নং : ৩১ বয়স : 69 লিঙ্গ : পুৰুষ	CZH1500034 ফটো উপলব্ধ	871 নাম : মালতী তাতী স্বামীৰ নাম: লক্ষেশ্বৰ ঘৰ নং : ৩১ বয়স : 59 লিঙ্গ : মহিলা	CZH1500045 ফটো উপলব্ধ	872 নাম : সুৰজ তাঁতী পিতাৰ নাম: লক্ষেশ্বৰ ঘৰ নং : ৩১ বয়স : 42 লিঙ্গ : পুৰুষ	CZH1500056 ফটো উপলব্ধ



873 নাম : বিনতী তাঁতী স্বামীৰ নাম: লৱ তাঁতী ঘৰ নং : ৩১ বয়স : 42 লিঙ্গ : মহিলা	CZH1730434 ফটো উপলব্ধ	874 নাম : পতলী লোহৰ স্বামীৰ নাম: জুবিন গড় ঘৰ নং : ৩১ বয়স : 40 লিঙ্গ : মহিলা	SEW0042036 ফটো উপলব্ধ	875 নাম : ৰাজ তাঁতী পিতাৰ নাম: লক্ষেশ্বৰ ঘৰ নং : ৩১ বয়স : 37 লিঙ্গ : পুৰুষ	CZH1500078 ফটো উপলব্ধ
876 নাম : আকাশ তাঁতী পিতাৰ নাম: জীতেন তাঁতী ঘৰ নং : ৩১ বয়স : 30 লিঙ্গ : পুৰুষ	CZH1730445 ফটো উপলব্ধ	877 নাম : সন্তোষ তাঁতী পিতাৰ নাম: লৱ তাঁতী ঘৰ নং : ৩১ বয়স : 29 লিঙ্গ : পুৰুষ	CZH0089987 ফটো উপলব্ধ	R2 878 নাম : নয়ন মনি কাকতী পিতাৰ নাম: অখিল কাকতী ঘৰ নং : ৩১ বয়স : 22 লিঙ্গ : মহিলা	SEW0078626 ফটো উপলব্ধ
879 নাম : দিপাক্ষৰ কাকতী পিতাৰ নাম: অনিল কাকতী ঘৰ নং : ৩১ বয়স : 21 লিঙ্গ : পুৰুষ	SEW0024679 ফটো উপলব্ধ	880 নাম : পুৰবি কাকতী পিতাৰ নাম: অনিল কাকতী ঘৰ নং : 31 বয়স : 25 লিঙ্গ : মহিলা	CZH0534834 ফটো উপলব্ধ	881 নাম : অনিল কাকতি পিতাৰ নাম: সোনাৰাম ঘৰ নং : ৩১ বয়স : 49 লিঙ্গ : পুৰুষ	CZH1500090 ফটো উপলব্ধ
S2 882 নাম : লিলাবতী চুংকোং(কাকতী) স্বামীৰ নাম: অখিল কাকতি ঘৰ নং : ৩১ বয়স : 45 লিঙ্গ : মহিলা	CZH1500114 ফটো উপলব্ধ	883 নাম : ভাৰতী কাকতি স্বামীৰ নাম: অনিল ঘৰ নং : ৩১ বয়স : 38 লিঙ্গ : মহিলা	CZH1500103 ফটো উপলব্ধ	884 নাম : মিনাৰাম মেচ অন্যান্য: কবিতা ঘৰ নং : 32 বয়স : 72 লিঙ্গ : পুৰুষ	CZH1759927 ফটো উপলব্ধ
885 নাম : অঞ্জনা মেচ স্বামীৰ নাম: মিনাৰাম ঘৰ নং : 32 বয়স : 68 লিঙ্গ : মহিলা	CZH1760206 ফটো উপলব্ধ	886 নাম : প্ৰবীন দত্ত মাতৃৰ নাম: মাখনী দত্ত ঘৰ নং : ৩২ বয়স : 54 লিঙ্গ : পুৰুষ	CZH1495983 ফটো উপলব্ধ	887 নাম : কবিতা বৰ্মান দত্ত স্বামীৰ নাম: প্ৰবীন দত্ত ঘৰ নং : ৩২ বয়স : 49 লিঙ্গ : মহিলা	CZH1495994 ফটো উপলব্ধ
E 888 নাম : অনামি তাঁতি স্বামীৰ নাম: মহেন্দ্ৰ ঘৰ নং : ৩২ বয়স : 49 লিঙ্গ : মহিলা	CZH1500136 ফটো উপলব্ধ	889 নাম : কেশব মেচ পিতাৰ নাম: মিনাৰাম ঘৰ নং : 32 বয়স : 43 লিঙ্গ : পুৰুষ	CZH1760503 ফটো উপলব্ধ	890 নাম : মণীকা নেওগ মেচ স্বামীৰ নাম: কেশব ঘৰ নং : 32 বয়স : 41 লিঙ্গ : মহিলা	CZH1757624 ফটো উপলব্ধ
891 নাম : লক্ষী তাঁতী স্বামীৰ নাম: কিষান তাঁতী ঘৰ নং : 32 বয়স : 32 লিঙ্গ : মহিলা	CZH0459412 ফটো উপলব্ধ	892 নাম : যতীন ৰয় মাতৃৰ নাম: জোচা ৰয় ঘৰ নং : ৩২ বয়স : 32 লিঙ্গ : পুৰুষ	CZH0197723 ফটো উপলব্ধ	893 নাম : কিশান তাঁতি পিতাৰ নাম: জমু তাঁতি ঘৰ নং : ৩২ বয়স : 31 লিঙ্গ : পুৰুষ	CZH0270058 ফটো উপলব্ধ
894 নাম : বিশ্বনাথ তাঁতী পিতাৰ নাম: মৃত জমু তাঁতী ঘৰ নং : ৩২ বয়স : 29 লিঙ্গ : পুৰুষ	CZH0092718 ফটো উপলব্ধ	E 895 নাম : কৰণ তাঁতি মাতৃৰ নাম: অনাৰী তাঁতি ঘৰ নং : ৩২ বয়স : 28 লিঙ্গ : পুৰুষ	CZH0270108 ফটো উপলব্ধ	896 নাম : বিষু তাঁতি মাতৃৰ নাম: অনামি তাঁতি ঘৰ নং : ৩২ বয়স : 26 লিঙ্গ : পুৰুষ	CZH0270157 ফটো উপলব্ধ
897 নাম : প্ৰীতম দত্ত পিতাৰ নাম: প্ৰবীন দত্ত ঘৰ নং : ৩২ বয়স : 19 লিঙ্গ : পুৰুষ	SEW0107342 ফটো উপলব্ধ	898 নাম : সুনিতা তাঁতী স্বামীৰ নাম: আকাশ তাঁতী ঘৰ নং : 32 বয়স : 27 লিঙ্গ : মহিলা	CZH0473132 ফটো উপলব্ধ	899 নাম : আকাশ তাঁতী পিতাৰ নাম: চতুৰ তাঁতী ঘৰ নং : 32 বয়স : 32 লিঙ্গ : পুৰুষ	CZH0491498 ফটো উপলব্ধ
900 নাম : দলজীত কোঁৰ স্বামীৰ নাম: গুৰবছন সিং ঘৰ নং : ৩৩ বয়স : 70 লিঙ্গ : মহিলা	CZH1500158 ফটো উপলব্ধ	901 নাম : মনিন্দ্ৰ সিং পিতাৰ নাম: বচন সিং ঘৰ নং : ৩৩ বয়স : 45 লিঙ্গ : পুৰুষ	CZH1500170 ফটো উপলব্ধ	902 নাম : ৰাবুল আলি পিতাৰ নাম: মৃত আব্দুল আলি ঘৰ নং : ৩৩ বয়স : 33 লিঙ্গ : পুৰুষ	CZH0094789 ফটো উপলব্ধ

903 নাম : বীনা বেগম (বৰাইক) স্বামীৰ নাম: আলতাৰ হহচেল ঘৰ নং : ৩৩ বয়স : 32 লিঙ্গ : মহিলা	CZH0194514 ফটো উপলব্ধ	904 নাম : অজয় কুমাৰ ভগত পিতাৰ নাম: কুশল কিলোৰ ভগত ঘৰ নং : ৩৩ বয়স : 29 লিঙ্গ : পুৰুষ	CZH0194621 ফটো উপলব্ধ	905 নাম : ববিবা কুমাৰ পিতাৰ নাম: বীম কুমাৰ ঘৰ নং : ৩৩খ বয়স : 28 লিঙ্গ : মহিলা	CZH0208124 ফটো উপলব্ধ
906 নাম : কামাল আলি পিতাৰ নাম: মৃত আব্দুল আলি ঘৰ নং : ৩৩ বয়স : 27 লিঙ্গ : পুৰুষ	CZH0095117 ফটো উপলব্ধ	907 নাম : মোস্তোনা দাস দত্ত স্বামীৰ নাম: টুনটুন দত্ত ঘৰ নং : ৩৩খ বয়স : 21 লিঙ্গ : মহিলা	SEW0093161 ফটো উপলব্ধ	908 নাম : টুনটুন দত্ত পিতাৰ নাম: মনোজ দত্ত ঘৰ নং : ৩৩খ বয়স : 22 লিঙ্গ : পুৰুষ	SEW0051383 ফটো উপলব্ধ
909 নাম : দেব দত্ত পিতাৰ নাম: জয়চন্দ্র দত্ত ঘৰ নং : 33 বয়স : 45 লিঙ্গ : পুৰুষ	CZH0557108 ফটো উপলব্ধ	910 নাম : ডলি দত্ত পিতাৰ নাম: মনোজ দত্ত ঘৰ নং : 33 বয়স : 25 লিঙ্গ : মহিলা	CZH0536318 ফটো উপলব্ধ	911 নাম : সুমি দত্ত স্বামীৰ নাম: মনোজ ঘৰ নং : ৩৩খ বয়স : 49 লিঙ্গ : মহিলা	CZH1500227 ফটো উপলব্ধ
912 নাম : বঞ্জমনি দত্ত পিতাৰ নাম: দলীয়া ঘৰ নং : ৩৩খ বয়স : 44 লিঙ্গ : মহিলা	CZH1500238 ফটো উপলব্ধ	913 নাম : বঞ্জিত দত্ত পিতাৰ নাম: দলীয়া ঘৰ নং : ৩৩খ বয়স : 39 লিঙ্গ : পুৰুষ	CZH1500249 ফটো উপলব্ধ	914 নাম : পদ্মা ডেকা পিতাৰ নাম: অতুল ডেকা ঘৰ নং : ৩৪ বয়স : 67 লিঙ্গ : পুৰুষ	CZH1500261 ফটো উপলব্ধ
915 নাম : বপালী ডেকা স্বামীৰ নাম: পদ্ম ঘৰ নং : ৩৪ বয়স : 51 লিঙ্গ : মহিলা	CZH1500272 ফটো উপলব্ধ	916 নাম : জোৎস্না শীলৰয় স্বামীৰ নাম: ননীগোপাল বয় ঘৰ নং : ৩৪ বয়স : 47 লিঙ্গ : মহিলা	CZH1501242 ফটো উপলব্ধ	917 নাম : বজনী কান্ত দাস পিতাৰ নাম: মনিকান্ত দাস ঘৰ নং : ৩৪ বয়স : 43 লিঙ্গ : পুৰুষ	SEW0090720 ফটো উপলব্ধ
918 নাম : শচীন বয় পিতাৰ নাম: বিনয় বয় ঘৰ নং : ৩৪ বয়স : 37 লিঙ্গ : পুৰুষ	CZH1500283 ফটো উপলব্ধ	919 নাম : প্ৰটিমা বয় স্বামীৰ নাম: শচীন বয় ঘৰ নং : 34 বয়স : 26 লিঙ্গ : মহিলা	CZH0574467 ফটো উপলব্ধ	920 নাম : মহঃ শুৰাফ হুছেইন পিতাৰ নাম: আমিনউদ্দিন হুছেইন ঘৰ নং : ৩৫ বয়স : 58 লিঙ্গ : পুৰুষ	CZH1500307 ফটো উপলব্ধ
921 নাম : বেজিয়া বেগম স্বামীৰ নাম: সুৰাফ হুছেইন ঘৰ নং : ৩৫ বয়স : 54 লিঙ্গ : মহিলা	CZH1500318 ফটো উপলব্ধ	#2 922 নাম : আয়েশা বেগম স্বামীৰ নাম: শোৰাব হুছেইন ঘৰ নং : ৩৫ বয়স : 44 লিঙ্গ : মহিলা	CZH1500330 ফটো উপলব্ধ	923 নাম : সীমা দেৱী পিতাৰ নাম: অশোক সাহ ঘৰ নং : ৩৫ বয়স : 36 লিঙ্গ : মহিলা	CZH0197020 ফটো উপলব্ধ
924 নাম : আলতাৰ হুছেইন পিতাৰ নাম: সুৰাৰ ঘৰ নং : ৩৫ বয়স : 35 লিঙ্গ : পুৰুষ	CZH1500329 ফটো উপলব্ধ	925 নাম : নেকিব হুছেইন পিতাৰ নাম: শুৰাফ হুছেইন ঘৰ নং : 35 বয়স : 35 লিঙ্গ : পুৰুষ	CZH0423376 ফটো উপলব্ধ	926 নাম : বিজয় কুমাৰ ভগত পিতাৰ নাম: কৌশল কিশোৰ ভগত ঘৰ নং : ৩৫ বয়স : 32 লিঙ্গ : পুৰুষ	CZH1500294 ফটো উপলব্ধ
927 নাম : নাদিম হুছেইন পিতাৰ নাম: চুৰাব হুছেইন ঘৰ নং : 35 বয়স : 25 লিঙ্গ : পুৰুষ	CZH1505445 ফটো উপলব্ধ	928 নাম : ৰাজিব হুছেইন পিতাৰ নাম: চুৰাব হুছেইন ঘৰ নং : 35 বয়স : 23 লিঙ্গ : পুৰুষ	CZH1493659 ফটো উপলব্ধ	929 নাম : চাহিল হুছেইন পিতাৰ নাম: অনোৱাৰ হুছেইন ঘৰ নং : 35 ক বয়স : 24 লিঙ্গ : পুৰুষ	CZH0537522 ফটো উপলব্ধ
930 নাম : চলমান কুৰেচ পিতাৰ নাম: নুৰ উল্লা কুৰেচ ঘৰ নং : 36 বয়স : 28 লিঙ্গ : পুৰুষ	CZH0411652 ফটো উপলব্ধ	931 নাম : মুচতাক কুৰেচ পিতাৰ নাম: নুৰ উল্লা কুৰেচ ঘৰ নং : 36 বয়স : 26 লিঙ্গ : পুৰুষ	CZH0459826 ফটো উপলব্ধ	932 নাম : মাস্পী দেৱ স্বামীৰ নাম: বিৰিচী কুমাৰ দে ঘৰ নং : ৩৭ বয়স : 34 লিঙ্গ : মহিলা	CZH0204891 ফটো উপলব্ধ



933 নাম : মামনি শৰ্মা স্বামীৰ নাম: বুঢ়ীনাথ শৰ্মা ঘৰ নং : 3৮ বয়স : 66 লিঙ্গ : মহিলা	CZH1500374 ফটো উপলব্ধ	934 নাম : জিতুমনি শৰ্মা পিতাৰ নাম: বুঢ়ীনাথ শৰ্মা ঘৰ নং : 3৮ বয়স : 46 লিঙ্গ : পুৰুষ	CZH1500385 ফটো উপলব্ধ	935 নাম : ভবেশ শৰ্মা পিতাৰ নাম: বুঢ়ী নাথ শৰ্মা ঘৰ নং : 3৮ বয়স : 44 লিঙ্গ : পুৰুষ	CZH1500363 ফটো উপলব্ধ
936 নাম : ৰাম কুমাৰ পিতাৰ নাম: ফুদন কুমাৰ ঘৰ নং : 8৫ বয়স : 54 লিঙ্গ : পুৰুষ	CZH1500396 ফটো উপলব্ধ	937 নাম : অনিচা কুমাৰ স্বামীৰ নাম: বিপুল কুমাৰ ঘৰ নং : 45 বয়স : 32 লিঙ্গ : মহিলা	CZH0489666 ফটো উপলব্ধ	938 নাম : বিপুল কুমাৰ পিতাৰ নাম: শ্ৰীৰাম কুমাৰ ঘৰ নং : 8৫ বয়স : 31 লিঙ্গ : পুৰুষ	CZH1500534 ফটো উপলব্ধ
939 নাম : স্বৰূপ কুমাৰ পিতাৰ নাম: ৰাম কুমাৰ ঘৰ নং : 8৫ বয়স : 28 লিঙ্গ : পুৰুষ	CZH1730456 ফটো উপলব্ধ	940 নাম : বিজয় কুমাৰ পিতাৰ নাম: ইৰেন কুমাৰ ঘৰ নং : 8৫ বয়স : 26 লিঙ্গ : পুৰুষ	SEW0085415 ফটো উপলব্ধ	941 নাম : মুন কুমাৰ পিতাৰ নাম: ৰাম কুমাৰ ঘৰ নং : 45 বয়স : 25 লিঙ্গ : পুৰুষ	CZH0489641 ফটো উপলব্ধ
942 নাম : হৰজিত সিং পিতাৰ নাম: কুলাজিৎ সিং ঘৰ নং : 8৬ বয়স : 48 লিঙ্গ : পুৰুষ	CZH1500421 ফটো উপলব্ধ	943 নাম : দিপাঞ্জলী কোঁৰ স্বামীৰ নাম: বিটু সিং ঘৰ নং : 8৬ বয়স : 44 লিঙ্গ : মহিলা	CZH1500409 ফটো উপলব্ধ	944 নাম : টুটুমনী কোঁৰ স্বামীৰ নাম: হৰজিত সিং ঘৰ নং : 8৬ বয়স : 44 লিঙ্গ : মহিলা	CZH1500410 ফটো উপলব্ধ
945 নাম : উপেন গগৈ পিতাৰ নাম: লমবুধৰ গগৈ ঘৰ নং : 47 বয়স : 72 লিঙ্গ : পুৰুষ	SEW0044644 ফটো উপলব্ধ	E 946 নাম : প্ৰবিন সোনোৱাল পিতাৰ নাম: যুগেশ্বৰ সোনোৱাল ঘৰ নং : 89 বয়স : 35 লিঙ্গ : পুৰুষ	CZH1500454 ফটো উপলব্ধ	947 নাম : গীতিমনি সোণোৱাল স্বামীৰ নাম: প্ৰবীন সোনোৱাল ঘৰ নং : 89 বয়স : 35 লিঙ্গ : মহিলা	CZH1500465 ফটো উপলব্ধ
948 নাম : উমা দে (দত্ত) স্বামীৰ নাম: মৃত্যুঞ্জয় দত্ত ঘৰ নং : 8৮ বয়স : 45 লিঙ্গ : মহিলা	CZH1500487 ফটো উপলব্ধ	949 নাম : গিতালি ডেকা পিতাৰ নাম: হৰিপ্ৰসাদ ডেকা ঘৰ নং : 8৮ বয়স : 33 লিঙ্গ : মহিলা	CZH1500476 ফটো উপলব্ধ	950 নাম : নীত দাশ দত্ত স্বামীৰ নাম: অসীম দত্ত ঘৰ নং : ৫১ বয়স : 36 লিঙ্গ : মহিলা	CZH0129759 ফটো উপলব্ধ
951 নাম : অজন্তা দাস দাস অন্যান্য: মালিন কুমাৰ দাস দাস ঘৰ নং : ৫৭খ বয়স : 41 লিঙ্গ : পুৰুষ	CZH0334136 ফটো উপলব্ধ	952 নাম : খাইৰন বেগম স্বামীৰ নাম: মুক্তাৰ মুক্তাৰ ঘৰ নং : 63 বয়স : 36 লিঙ্গ : মহিলা	SEW0103168 ফটো উপলব্ধ	953 নাম : ৰাজ কুমাৰ মণ্ডল পিতাৰ নাম: দিলীপ মণ্ডল ঘৰ নং : 77 বয়স : 22 লিঙ্গ : পুৰুষ	SEW0011999 ফটো উপলব্ধ
954 নাম : পূৰ্ণিমা বাছফোৰ পিতাৰ নাম: কুমল বাছফোৰ ঘৰ নং : 78 বি বয়স : 30 লিঙ্গ : মহিলা	JRQ0006106 ফটো উপলব্ধ	955 নাম : জোনটি বসুমতাৰী স্বামীৰ নাম: সাহিল হুছেইন ঘৰ নং : 93 বয়স : 21 লিঙ্গ : মহিলা	SEW0130476 ফটো উপলব্ধ	956 নাম : জগৰনাথ শাহ পিতাৰ নাম: গোপালজি শাহ ঘৰ নং : ১০২ বয়স : 74 লিঙ্গ : পুৰুষ	CZH1500498 ফটো উপলব্ধ
957 নাম : অশোক শ্বাহ পিতাৰ নাম: মতুৰা শ্বাহ ঘৰ নং : ১০২ বয়স : 49 লিঙ্গ : পুৰুষ	CZH0003996 ফটো উপলব্ধ	958 নাম : মনোজ কুমাৰ শাহ পিতাৰ নাম: জগন্নাথ শাহ ঘৰ নং : ১০২ বয়স : 44 লিঙ্গ : পুৰুষ	CZH0004036 ফটো উপলব্ধ	959 নাম : বিভা দেৱী স্বামীৰ নাম: মনোজ কুমাৰ শাহ ঘৰ নং : ১০২ বয়স : 35 লিঙ্গ : মহিলা	CZH0004119 ফটো উপলব্ধ
960 নাম : চন্দনকুমাৰ সাহ পিতাৰ নাম: জগন্নাথ সাহ ঘৰ নং : ১০২ বয়স : 33 লিঙ্গ : পুৰুষ	CZH0247189 ফটো উপলব্ধ	961 নাম : সংগিতা সাহ স্বামীৰ নাম: চন্দনকুমাৰ সাহ ঘৰ নং : ১০২ বয়স : 32 লিঙ্গ : মহিলা	CZH0247247 ফটো উপলব্ধ	962 নাম : বৰ্ণালী বুঢ়াগোঁহাই পিতাৰ নাম: কৃষ্ণ বুঢ়াগোঁহাই ঘৰ নং : ১০২ক বয়স : 29 লিঙ্গ : মহিলা	CZH0194472 ফটো উপলব্ধ



963 নাম : পরন কুমাৰ সাহ পিতাৰ নাম: অশোক সাহ ঘৰ নং : 102 বয়স : 23 লিঙ্গ : পুৰুষ	SEW0086181 ফটো উপলব্ধ	964 নাম : ববি ৰঞ্জন কুমাৰ সাহ পিতাৰ নাম: মনোজ কুমাৰ সাহ ঘৰ নং : 102 বয়স : 19 লিঙ্গ : পুৰুষ	SEW0126425 ফটো উপলব্ধ	E 965 নাম : ৰাজ তালুকদাৰ পিতাৰ নাম: বদলী তালুকদাৰ ঘৰ নং : 103 বয়স : 57 লিঙ্গ : পুৰুষ	CZH1500556 ফটো উপলব্ধ
966 নাম : ৰুবী তালুকদাৰ স্বামীৰ নাম: ৰাজু তালুকদাৰ ঘৰ নং : 103 বয়স : 53 লিঙ্গ : মহিলা	CZH1500545 ফটো উপলব্ধ	967 নাম : কিৰণ তালুকদাৰ পিতাৰ নাম: ৰাজু তালুকদাৰ ঘৰ নং : 103 বয়স : 29 লিঙ্গ : পুৰুষ	CZH0004986 ফটো উপলব্ধ	968 নাম : ৰাজীৱ তালুকদাৰ পিতাৰ নাম: ৰাজু তালুকদাৰ ঘৰ নং : 103 বয়স : 29 লিঙ্গ : পুৰুষ	CZH1510114 ফটো উপলব্ধ
969 নাম : প্ৰীতি তালুকদাৰ পিতাৰ নাম: ৰাজু তালুকদাৰ ঘৰ নং : 103 বয়স : 22 লিঙ্গ : মহিলা	SEW0051771 ফটো উপলব্ধ	970 নাম : স্বৰ্ণাকিচু চক্ৰবৰ্তী পিতাৰ নাম: অচিত কুমাৰ চক্ৰবৰ্তী ঘৰ নং : 142 বয়স : 27 লিঙ্গ : মহিলা	CZH1515907 ফটো উপলব্ধ	# 971 নাম : চুচমীতা চক্ৰবৰ্তী স্বামীৰ নাম: আসিত কুমাৰ চক্ৰবৰ্তী ঘৰ নং : 145 বয়স : 58 লিঙ্গ : মহিলা	CZH1515980 ফটো উপলব্ধ
972 নাম : চাকিলা বেগম স্বামীৰ নাম: সুভান .মঞা ঘৰ নং : 906 ব বয়স : 40 লিঙ্গ : মহিলা	CZH0573444 ফটো উপলব্ধ	973 নাম : গোপাল চন্দ্ৰ বৰুৱা পিতাৰ নাম: কালিকুমাৰ বৰুৱা ঘৰ নং : 1000 বয়স : 71 লিঙ্গ : পুৰুষ	CZH0197624 ফটো উপলব্ধ	974 নাম : ৰান বৰুৱা স্বামীৰ নাম: গোপাল চন্দ্ৰ বৰুৱা ঘৰ নং : 2000 বয়স : 66 লিঙ্গ : মহিলা	CZH0199794 ফটো উপলব্ধ
975 নাম : ৰিংকু চেতিয়া স্বামীৰ নাম: তৰুন চেতিয়া ঘৰ নং : 1000 বয়স : 47 লিঙ্গ : মহিলা	CZH0194282 ফটো উপলব্ধ	976 নাম : প্ৰভাত দত্ত পিতাৰ নাম: ৰমা কান্ত দত্ত ঘৰ নং : 1000 বয়স : 46 লিঙ্গ : পুৰুষ	SEW0033753 ফটো উপলব্ধ	977 নাম : তৰণ চেতিয়া পিতাৰ নাম: লক্ষণ চেতিয়া ঘৰ নং : 1000 বয়স : 45 লিঙ্গ : পুৰুষ	CZH0194134 ফটো উপলব্ধ
E 978 নাম : দিলীপ ভূমিজ পিতাৰ নাম: কৃষ্ণ ভূমিজ ঘৰ নং : 1000 বয়স : 43 লিঙ্গ : পুৰুষ	CZH0195024 ফটো উপলব্ধ	979 নাম : দেবজিত বৰুৱা পিতাৰ নাম: গোপাল বৰুৱা ঘৰ নং : 1000 বয়স : 40 লিঙ্গ : পুৰুষ	CZH0205443 ফটো উপলব্ধ	980 নাম : সজাতা বৰুৱা স্বামীৰ নাম: দেবজিত বৰুৱা ঘৰ নং : 1000 বয়স : 40 লিঙ্গ : মহিলা	SEW0064147 ফটো উপলব্ধ
981 নাম : পূজা বৰুৱা পিতাৰ নাম: গোপাল বৰুৱা ঘৰ নং : 1000 বয়স : 36 লিঙ্গ : মহিলা	CZH0201715 ফটো উপলব্ধ	982 নাম : তুলচি ভূমিজ পিতাৰ নাম: কৃষ্ণ ভূমিজ ঘৰ নং : 1000 বয়স : 33 লিঙ্গ : পুৰুষ	CZH0194993 ফটো উপলব্ধ	983 নাম : কুমুদ গগৈ পিতাৰ নাম: তীৰ্থ গগৈ ঘৰ নং : 1000 বয়স : 31 লিঙ্গ : পুৰুষ	CZH0206300 ফটো উপলব্ধ
984 নাম : গোলাপী বেগম স্বামীৰ নাম: নিকীৰ হুচেইন ঘৰ নং : 1000 বয়স : 29 লিঙ্গ : মহিলা	CZH0196881 ফটো উপলব্ধ	985 নাম : ৰশ্মি চেতিয়া স্বামীৰ নাম: প্ৰভাত দত্ত ঘৰ নং : 1000 বয়স : 29 লিঙ্গ : মহিলা	CZH0194290 ফটো উপলব্ধ	E 986 নাম : কৰণ ভূমিজ পিতাৰ নাম: দিলীপ ভূমিজ ঘৰ নং : 1000 বয়স : 26 লিঙ্গ : পুৰুষ	CZH0536250 ফটো উপলব্ধ
E 987 নাম : অখিল ভূঞা পিতাৰ নাম: যোগী ভূঞা ঘৰ নং : 1000 বয়স : 44 লিঙ্গ : পুৰুষ	CZH0197871 ফটো উপলব্ধ	988 নাম : দেৱযানী হাজৰিকা ভূঞা স্বামীৰ নাম: অখিল ভূঞা ঘৰ নং : 1000 বয়স : 46 লিঙ্গ : মহিলা	CZH0198572 ফটো উপলব্ধ	989 নাম : নিৰ্মালি বৰুৱা পিতাৰ নাম: গোপাল বৰুৱা ঘৰ নং : 2000 বয়স : 32 লিঙ্গ : মহিলা	CZH0201723 ফটো উপলব্ধ
#2 990 নাম : জেসীনা বেগম স্বামীৰ নাম: মোহম্মদ ৰফিক সেখ ঘৰ নং : 148 বয়স : 35 লিঙ্গ : মহিলা	CZH1770817 ফটো উপলব্ধ	#2 991 নাম : ৰামকলি দেৱী স্বামীৰ নাম: জগন্নাথ শাহ ঘৰ নং : 102 বয়স : 70 লিঙ্গ : মহিলা	CZH1494210 ফটো উপলব্ধ	#2 992 নাম : প্ৰভাত কুমাৰ সাহ পিতাৰ নাম: জগৰনাথ সাহ ঘৰ নং : 102 বয়স : 29 লিঙ্গ : পুৰুষ	CZH0438051 ফটো উপলব্ধ



#2	993	SEW0002501
নাম : দীপজ্যোতি দাস পিতাৰ নাম : সুভাষ দাস ঘৰ নং : 11 বয়স : 22 লিঙ্গ : পুৰুষ		ফটো উপলব্ধ



994	3	CZH0426650	নাম : মুক্তফা মনচুৰি পিতাৰ নাম: কিচচমত মনচুৰি ঘৰ নং : 31 বয়স : 46 লিঙ্গ : পুৰুষ	ফটো উপলব্ধ	995	3	SEW0159301	নাম : বুকসানা খাতুন পিতাৰ নাম: মঃ মকবুল ঘৰ নং : 13 বয়স : 19 লিঙ্গ : মহিলা	ফটো উপলব্ধ	996	1	KZL9840077	নাম : মনসুৰ আলী পিতাৰ নাম: মোহমদ আলী ঘৰ নং : 1800 বয়স : 50 লিঙ্গ : পুৰুষ	ফটো উপলব্ধ
997	1	CZH8644959	নাম : সীমা দেবী স্বামীৰ নাম: ফন নাৰায়ণ জয়সি জয়সি ঘৰ নং : 105 গ বয়স : 38 লিঙ্গ : মহিলা	ফটো উপলব্ধ	998	1	KZL9840088	নাম : হাছিনা বেগম স্বামীৰ নাম: মংসুৰ আলী ঘৰ নং : 1800 বয়স : 45 লিঙ্গ : মহিলা	ফটো উপলব্ধ	999	2	SEW0159749	নাম : পিয়ুচ ঘোষ মাতৃৰ নাম: মাংস্পী ঘোষ ঘৰ নং : 17 বয়স : 18 লিঙ্গ : পুৰুষ	ফটো উপলব্ধ
1000	2	SEW0160838	নাম : মুক্ষান খাতুন পিতাৰ নাম: ৰাইচ কুৰেচী ঘৰ নং : 29 খ বয়স : 21 লিঙ্গ : মহিলা	ফটো উপলব্ধ	1001	2	SEW0161596	নাম : ঋচি গগৈ পিতাৰ নাম: দীপজ্যোতি গগৈ ঘৰ নং : 2 বয়স : 19 লিঙ্গ : পুৰুষ	ফটো উপলব্ধ	1002	2	SEW0163899	নাম : অনিশা কুমাৰী সাহ পিতাৰ নাম: জয় নাৰায়ন সাহ ঘৰ নং : 63 বয়স : 19 লিঙ্গ : মহিলা	ফটো উপলব্ধ
1003	2	SEW0164012	নাম : ৰানী কুমাৰী স্বামীৰ নাম: পংকজ শৰ্মা ঘৰ নং : 67 খ বয়স : 19 লিঙ্গ : মহিলা	ফটো উপলব্ধ	1004	2	SEW0165845	নাম : নেহা কুমাৰী সাহ পিতাৰ নাম: ৰামনাৰায়ন সাহ ঘৰ নং : 63 বয়স : 24 লিঙ্গ : মহিলা	ফটো উপলব্ধ	1005	2	SEW0165860	নাম : নয়নিকা সেনাপতি পিতাৰ নাম: জিতেন্দ্ৰ কুমাৰ সেনাপতি ঘৰ নং : 70 বয়স : 19 লিঙ্গ : মহিলা	ফটো উপলব্ধ
1006	2	SEW0166124	নাম : সন্দীপ কুমাৰ ৰায় পিতাৰ নাম: বীৰেন্দ্ৰ ৰায় ঘৰ নং : 63 ক বয়স : 19 লিঙ্গ : পুৰুষ	ফটো উপলব্ধ	1007	2	SEW0166199	নাম : কৰিশা শৰ্মা পিতাৰ নাম: সৌখী লাল শৰ্মা ঘৰ নং : 64 বয়স : 18 লিঙ্গ : মহিলা	ফটো উপলব্ধ	1008	3	SEW0169227	নাম : অংশুমান ভূঞা মাতৃৰ নাম: দেৱযানী ভূঞা ঘৰ নং : 1600 বয়স : 19 লিঙ্গ : পুৰুষ	ফটো উপলব্ধ
1009	1	SEW0169409	নাম : নাৰায়ন তালুকদাৰ পিতাৰ নাম: পৰেশ তালুকদাৰ ঘৰ নং : 17 বয়স : 19 লিঙ্গ : পুৰুষ	ফটো উপলব্ধ	1010	1	SEW0169466	নাম : অনুষ্কা দেব পিতাৰ নাম: অনুজ কুমাৰ দেব ঘৰ নং : 11 বয়স : 19 লিঙ্গ : মহিলা	ফটো উপলব্ধ	1011	1	SEW0170027	নাম : অচ্যুত ডেকা মাতৃৰ নাম: সৰমুলী ডেকা ঘৰ নং : 27 ক বয়স : 21 লিঙ্গ : পুৰুষ	ফটো উপলব্ধ
1012	3	SEW0170217	নাম : পম্পী বৈদ্য স্বামীৰ নাম: গনেশ মজুমদাৰ ঘৰ নং : 3 বয়স : 22 লিঙ্গ : মহিলা	ফটো উপলব্ধ	1013	2	SEW0172312	নাম : দিলীপ কুমাৰ ঘোষ অন্যান্য: ছায়া ঘোষ ঘৰ নং : 17 ব বয়স : 64 লিঙ্গ : পুৰুষ	ফটো উপলব্ধ	1014	1	SEW0175927	নাম : সংগীতা পাল স্বামীৰ নাম: সুভম পাল ঘৰ নং : 16 বয়স : 28 লিঙ্গ : মহিলা	ফটো উপলব্ধ
1015	2	SEW0181743	নাম : সুৰজ শৰ্মা মাতৃৰ নাম: ৰীনা দেবী ঘৰ নং : 67 খ বয়স : 18 লিঙ্গ : পুৰুষ	ফটো উপলব্ধ	1016	1	SEW0181800	নাম : চান্দনী কুমাৰী স্বামীৰ নাম: মনোজ কুমাৰ সাহ ঘৰ নং : 1 ক বয়স : 20 লিঙ্গ : মহিলা	ফটো উপলব্ধ	1017	3	SEW0182097	নাম : বলি গোৱালা মাতৃৰ নাম: অনিমা গোৱালা ঘৰ নং : 8 বয়স : 18 লিঙ্গ : মহিলা	ফটো উপলব্ধ
1018	1	SEW0182410	নাম : জয়শ্ৰী চৌধুৰী স্বামীৰ নাম: অজয় ডেকা ঘৰ নং : 30 বয়স : 22 লিঙ্গ : মহিলা	ফটো উপলব্ধ	1019	3	SEW0182964	নাম : আংসুমন গোৱালা অন্যান্য: বাবিলী গোৱালা ঘৰ নং : 11 ক বয়স : 22 লিঙ্গ : পুৰুষ	ফটো উপলব্ধ	1020	3	SEW0185272	নাম : অসলাম কুৰেশি পিতাৰ নাম: মুক্তাৰ কুৰেশি ঘৰ নং : 15 বয়স : 25 লিঙ্গ : পুৰুষ	ফটো উপলব্ধ
1021	2	SEW0185934	নাম : সাহিল সেখ পিতাৰ নাম: মঃ মুস্তাফা সেখ ঘৰ নং : 44 ক বয়স : 20 লিঙ্গ : পুৰুষ	ফটো উপলব্ধ	1022	2	SEW0185975	নাম : স্বপ্নীল বৰুৱা পিতাৰ নাম: দীপেন বৰুৱা ঘৰ নং : 69 বয়স : 19 লিঙ্গ : পুৰুষ	ফটো উপলব্ধ	1023	3	SEW0186148	নাম : চুম ফুকন পিতাৰ নাম: ৰাজু ফুকন ঘৰ নং : 9 ক বয়স : 19 লিঙ্গ : মহিলা	ফটো উপলব্ধ



1024	2	SEW0186304
নাম : কৌশিক বক্ষিত পিতাৰ নাম: বাবন বক্ষিত ঘৰ নং : 103 বয়স : 18 লিঙ্গ : পুৰুষ		
ফটো উপলব্ধ		

1025	2	SEW0186460
নাম : ৰাজ শৰ্মা মাতৃৰ নাম: সাবিত্ৰী শৰ্মা ঘৰ নং : 30 বয়স : 18 লিঙ্গ : পুৰুষ		
ফটো উপলব্ধ		

1026	1	SEW0186510
নাম : মিনুয় ফুকন পিতাৰ নাম: দুলেশ্বৰ ফুকন ঘৰ নং : 1200 ক বয়স : 19 লিঙ্গ : পুৰুষ		
ফটো উপলব্ধ		

1027	2	SEW0187849
নাম : প্ৰীতি মিৰ্ধা পিতাৰ নাম: মোনু মিৰ্ধা ঘৰ নং : 31 বয়স : 19 লিঙ্গ : মহিলা		
ফটো উপলব্ধ		

1028	2	SEW0188169
নাম : সাহিল কুৰেশি পিতাৰ নাম: হালিয়াস কুৰেশি ঘৰ নং : 44 ক বয়স : 19 লিঙ্গ : পুৰুষ		
ফটো উপলব্ধ		

1029	2	SEW0192757
নাম : ৰাজন সাহ পিতাৰ নাম: বাচা লাল সাহ ঘৰ নং : 58 বয়স : 19 লিঙ্গ : পুৰুষ		
ফটো উপলব্ধ		

1030	1	SEW0192740
নাম : দিব্যজ্যোতি দাস মাতৃৰ নাম: অনিতা দেব দাস ঘৰ নং : 11 বয়স : 18 লিঙ্গ : পুৰুষ		
ফটো উপলব্ধ		

1031	3	DCZ0193540
নাম : চুফিয়া বেগম পিতাৰ নাম: চাজ্জাদ কোৰেচি ঘৰ নং : 29 বয়স : 27 লিঙ্গ : মহিলা		
ফটো উপলব্ধ		

1032	3	CLC0484980
নাম : ৰাজিয়া বেগম পিতাৰ নাম: মঃ আব্দুল কালাম ঘৰ নং : 29 বয়স : 25 লিঙ্গ : মহিলা		
ফটো উপলব্ধ		

1033	3	SEW0196246
নাম : তৌফিক আহমেদ পিতাৰ নাম: মনচুৰ আলী ঘৰ নং : 1800 বয়স : 29 লিঙ্গ : পুৰুষ		
ফটো উপলব্ধ		

1034	3	SEW0196253
নাম : আঞ্জম বানো পিতাৰ নাম: মনচুৰ আলী ঘৰ নং : 1800 বয়স : 25 লিঙ্গ : মহিলা		
ফটো উপলব্ধ		

#2 1035	3	HSY0160622
নাম : অসিত কুমাৰ চক্ৰবৰ্তী পিতাৰ নাম: ৰাজেন্দ্ৰ কুমাৰ চক্ৰবৰ্তী ঘৰ নং : 145 বয়স : 56 লিঙ্গ : পুৰুষ		
ফটো উপলব্ধ		

1036	3	SEW0201442
নাম : ছবিয়া বানো পিতাৰ নাম: মনচুৰ আলী ঘৰ নং : 1800 বয়স : 20 লিঙ্গ : মহিলা		
ফটো উপলব্ধ		

1037	2	SEW0201889
নাম : সোফিয়া বেগম স্বামীৰ নাম: সৈয়দ কুৰেশ ঘৰ নং : 29 বয়স : 27 লিঙ্গ : মহিলা		
ফটো উপলব্ধ		



1038	2	SEW0204990
নাম : বিবেক সিং পিতাৰ নাম: জয়ন্ত কুমাৰ সিং ঘৰ নং : 33 (ক) বয়স : 18 লিঙ্গ : পুৰুষ		ফটো উপলব্ধ

1039	2	SEW0205674
নাম : ধীৰজ কুমাৰ শৰ্মা পিতাৰ নাম: মতি লাল শৰ্মা ঘৰ নং : 67 খ বয়স : 22 লিঙ্গ : পুৰুষ		ফটো উপলব্ধ

1040	1	CZH0383232
নাম : মনমোহন ঠাকুৰ পিতাৰ নাম: বিশিষ্ঠ ঠাকুৰ ঘৰ নং : 1050 বয়স : 55 লিঙ্গ : পুৰুষ		ফটো উপলব্ধ

1041	2	SEW0213249
নাম : আফৰিণ চুলতানা পিতাৰ নাম: মাৰুপ আহমেদ ঘৰ নং : 65 গ বয়স : 18 লিঙ্গ : মহিলা		ফটো উপলব্ধ

1042	1	CCY1451576
নাম : শৰ্মিলা আচাৰী মাতৃৰ নাম: অনিতা আচাৰী ঘৰ নং : 22 ঘ বয়স : 30 লিঙ্গ : মহিলা		ফটো উপলব্ধ

ভোটাৰৰ সাৰাংশ

A) ভোটাৰৰ সংখ্যা

	তালিকাৰ প্ৰকাৰ	তালিকাৰ চিনাক্তকৰণ	ভোটাৰৰ সংখ্যা							
			পুৰুষ	মহিলা	৩য় লিঙ্গ	মুঠ				
I	মূল তালিকা	মূল তালিকা	বিশেষ সংশোধন, 2026 চনৰ পূৰ্বৰ 2025 চনৰ মূল তালিকাৰ লগত থকা সংযোজন সমূহ একত্ৰিতকৰণ কৰা তালিকা।				489	504	0	993
II	যোগ তালিকা	পৰিপূৰক 1	বিশেষ সংক্ষিপ্ত সংশোধন, 2026				22	22	0	44
		পৰিপূৰক 2	অনবিচ্ছিন্ন সংশোধন 2026				3	2	0	5
			মুঠ				25	24	0	49
III	বিয়োজন তালিকা	পৰিপূৰক 1	বিশেষ সংক্ষিপ্ত সংশোধন, 2026				31	19	0	50
		পৰিপূৰক 2	অনবিচ্ছিন্ন সংশোধন 2026				3	8	0	11
			মুঠ				34	27	0	61
IV	লিংগ ক্ষেত্ৰত পৰিবৰ্তনৰ বাবে পাৰ্থক্য					-1	1	0	0	
এই সংশোধনৰ পিছত ভোটাৰ তালিকাত ভোটাৰৰ মুঠ সংখ্যা (I+II-III+IV)						479	502	0	981	

B) শুধৰনীৰ সংখ্যা

তালিকাৰ প্ৰকাৰ	তালিকাৰ চিনাক্তকৰণ	শুধৰনীৰ সংখ্যা
পৰিপূৰক 1	বিশেষ সংক্ষিপ্ত সংশোধন, 2026	38
পৰিপূৰক 2	অনবিচ্ছিন্ন সংশোধন 2026	21
	মুঠ	59

নিৰ্বাচক পঞ্জীয়ন বিষয়াৰ স্বাক্ষৰ

E-মৃত, S-স্থানান্তৰিত/ বাসস্থান পৰিবৰ্তন, R-প্ৰতিলিপি, M-নিখোজ, Q-অযোগ্য