



## ভোটাৰ তালিকা 2026 S03 অসম

বিধানসভা সমষ্টিৰ নম্বৰ, নাম আৰু সংৰক্ষণৰ স্থিতি : 86 - তিনিচুকীয়া (সাধাৰণ)		খণ্ড নং : 90			
এই বিধানসভা সমষ্টিত কোন সংসদীয় সমষ্টিৰ অন্তৰ্গত তাৰ নম্বৰ, নাম আৰু সংৰক্ষণ স্থিতি : 13 - ডিব্ৰুগড় (সাধাৰণ)					
1. সংশোধনৰ বিৱৰণ					
সংশোধনৰ বছৰ	2026	তালিকাৰ চিনাক্তকৰণ			
ভিত্তি তাৰিখ	01-04-2026	বিশেষ সংশোধন, 2026 চনৰ পূৰ্বৰ 2025 চনৰ মূল তালিকাৰ লগত থকা সংযোজন সমূহ একত্ৰিতকৰণ কৰা তালিকা।			
সংশোধনৰ প্ৰকাৰ	বিশেষ সংশোধন 2026				
প্ৰকাশনৰ তাৰিখ	23-03-2026				
2. খণ্ড আৰু ভোটগ্ৰহন কেন্দ্ৰৰ বিৱৰণ					
খণ্ডৰ অন্তৰ্গত এলেকা সমূহৰ নম্বৰ আৰু নাম					
1-বিজলী বাৰী ছাইদিং					
2-মধুবন তিনিআলি					
3-বৰডুবি ছাইদিং					
4-হাতীটোপা লাইন					
	মূল চহৰ/গাওঁ	: বৰডুবি			
	ৱাৰ্ড নং	:			
	ডাকঘৰ	: হুগ্ৰীজান			
	পুলিচ থানা	: বৰডুবি			
	ব্লক	: ইটাখুলি			
	ৰাজহ চক্ৰ	: তিনিচুকীয়া			
	জিলা	: তিনিচুকীয়া			
	পিনকোড	: 786601			
3. ভোটগ্ৰহন কেন্দ্ৰৰ বিৱৰণ					
ভোটগ্ৰহন কেন্দ্ৰৰ নম্বৰ আৰু নাম :	ভোটগ্ৰহন কেন্দ্ৰৰ প্ৰকাৰ (পুৰুষ/মহিলা/সাধাৰণ)		সাধাৰণ		
90 - বৰডুবি হায়াৰ চেকেণ্ডাৰী স্কুল(বাওঁফাল)	খণ্ডৰ অন্তৰ্গত সহায়ক ভোটগ্ৰহন কেন্দ্ৰৰ সংখ্যা :		0		
ভোটগ্ৰহন কেন্দ্ৰৰ ঠিকনা :					
বৰডুবি উচ্চতৰ মাধ্যমিক বিদ্যালয়, কোঠালি নং ১, বৰডুবি, ডাকঘৰ- হুগ্ৰীজান, থানা- বৰডুবি, জিলা- তিনিচুকীয়া, পিন - ৭৮৬৬০১					
4. ভোটাৰৰ সংখ্যা					
আৰম্ভনি ক্ৰমিক	শেষ ক্ৰমিক নং	মুঠ ভোটাৰ			
নং		পুৰুষ	মহিলা	৩য় লিঙ্গ	মুঠ
1	1098	465	532	0	997

নিৰ্বাচক পঞ্জীয়ন বিষয়াৰ স্বাক্ষৰ

Nazri Naksha

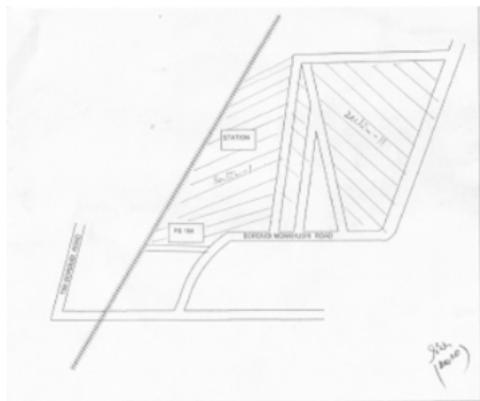

Google Map View



Polling Station Building Front View



ভোটগ্ৰহন কেন্দ্ৰৰ সন্মুখৰ দৃশ্য



Cad View

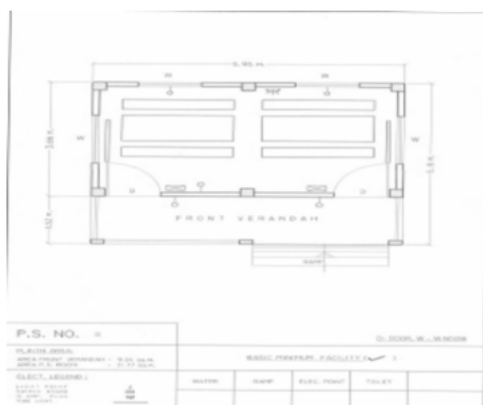

Key MAP View

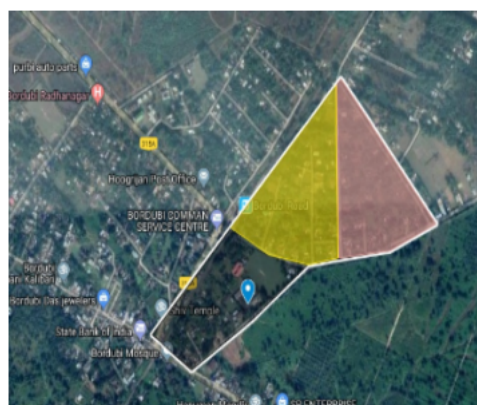



1 নাম : ধ্ৰুপ সিং পিতাৰ নাম: সুখনন্দন সিং ঘৰ নং : 1 বয়স : 47 লিঙ্গ : পুৰুষ	CZH1514585 ফটো উপলব্ধ	2 নাম : গুড়িয়া দেবী স্বামীৰ নাম: ধ্ৰুপ সিং ঘৰ নং : 1 বয়স : 43 লিঙ্গ : মহিলা	CZH1514609 ফটো উপলব্ধ	3 নাম : বীৰজ সিং পিতাৰ নাম: ধ্ৰুপ সিং ঘৰ নং : 1 বয়স : 28 লিঙ্গ : পুৰুষ	SEW0017699 ফটো উপলব্ধ
S 4 নাম : মৃগাল গগৈ পিতাৰ নাম: বুদ্ধেশ্বৰ গগৈ ঘৰ নং : 1 বয়স : 58 লিঙ্গ : পুৰুষ	CZH0509638 ফটো উপলব্ধ	S 5 নাম : নিলিম গগৈ পিতাৰ নাম: অজিত গগৈ ঘৰ নং : 1 বয়স : 27 লিঙ্গ : পুৰুষ	CZH0511758 ফটো উপলব্ধ	6 নাম : খৰ্ক বাহাদুৰ ছেত্ৰী পিতাৰ নাম: খৰ্গ বাহাদুৰ ঘৰ নং : 2 বয়স : 69 লিঙ্গ : পুৰুষ	CZH1514610 ফটো উপলব্ধ
7 নাম : তাৰা দেবী স্বামীৰ নাম: খৰ্ক ঘৰ নং : 2 বয়স : 59 লিঙ্গ : মহিলা	CZH1514621 ফটো উপলব্ধ	8 নাম : ৰত্ন বাহাদুৰ ছেত্ৰী পিতাৰ নাম: খৰ্ক ঘৰ নং : 2 বয়স : 42 লিঙ্গ : পুৰুষ	CZH1514632 ফটো উপলব্ধ	9 নাম : উৰচিলা গুৰিয়া পিতাৰ নাম: খৰ্ক ঘৰ নং : 2 বয়স : 40 লিঙ্গ : মহিলা	CZH1514643 ফটো উপলব্ধ
# 10 নাম : কৃষ্ণ বাহাদুৰ চেত্ৰী পিতাৰ নাম: খৰ্কী নহাদুৰ ছেত্ৰী ঘৰ নং : 2 বয়স : 38 লিঙ্গ : পুৰুষ	CZH1514654 ফটো উপলব্ধ	11 নাম : মীনা কুমাৰী ছেত্ৰী পিতাৰ নাম: ৰত্ন বাহাদুৰ ছেত্ৰী ঘৰ নং : 2 বয়স : 35 লিঙ্গ : মহিলা	CZH1730821 ফটো উপলব্ধ	12 নাম : এম বাহাদুৰ ছেত্ৰী পিতাৰ নাম: খৰ্ক বাহাদুৰ ছেত্ৰী ঘৰ নং : 2 বয়স : 34 লিঙ্গ : পুৰুষ	CZH0011325 ফটো উপলব্ধ
13 নাম : অৰ্জুন ছেত্ৰী পিতাৰ নাম: ধন বাহাদুৰ ছেত্ৰী ঘৰ নং : 2 বয়স : 34 লিঙ্গ : পুৰুষ	CZH0347930 ফটো উপলব্ধ	14 নাম : বসন্তী কুমাৰী ছেত্ৰী পিতাৰ নাম: খৰ্গ বাহাদুৰ ছেত্ৰী ঘৰ নং : 2 বয়স : 33 লিঙ্গ : মহিলা	CZH1730810 ফটো উপলব্ধ	15 নাম : মঞ্জু কুমাৰী ছেত্ৰী পিতাৰ নাম: খৰ্ক বাহাদুৰ ছেত্ৰী ঘৰ নং : 2 বয়স : 30 লিঙ্গ : মহিলা	CZH0011326 ফটো উপলব্ধ
16 নাম : কলাধৰ শৰ্মা পিতাৰ নাম: বলভদ্ৰ শৰ্মা ঘৰ নং : 3 বয়স : 83 লিঙ্গ : পুৰুষ	CZH1514665 ফটো উপলব্ধ	17 নাম : পানাবাম শৰ্মা পিতাৰ নাম: কলাধৰ শৰ্মা ঘৰ নং : 3 বয়স : 56 লিঙ্গ : পুৰুষ	CZH0011327 ফটো উপলব্ধ	18 নাম : চলি দেবী শৰ্মা স্বামীৰ নাম: পানাবাম শৰ্মা ঘৰ নং : 3 বয়স : 54 লিঙ্গ : মহিলা	CZH1514687 ফটো উপলব্ধ
19 নাম : ৰূপমণী শৰ্মা স্বামীৰ নাম: দিলীৰাম শৰ্মা ঘৰ নং : 03 বয়স : 36 লিঙ্গ : মহিলা	SEW0099028 ফটো উপলব্ধ	S 20 নাম : ৰুকশানা ব্ৰহ্ম স্বামীৰ নাম: ৰক্ষিক হুছেইন ঘৰ নং : 03 বয়স : 36 লিঙ্গ : মহিলা	CZH0377820 ফটো উপলব্ধ	21 নাম : দিলীৰাম শৰ্মা পিতাৰ নাম: পানাবাম ঘৰ নং : 3 বয়স : 32 লিঙ্গ : পুৰুষ	CZH1514698 ফটো উপলব্ধ
22 নাম : ৰঞ্জু দেবী স্বামীৰ নাম: বিজয় সা ঘৰ নং : 3 বয়স : 32 লিঙ্গ : মহিলা	CZH0439125 ফটো উপলব্ধ	23 নাম : অৰ্জুন শৰ্মা পিতাৰ নাম: পানাবাম শৰ্মা ঘৰ নং : 3 বয়স : 30 লিঙ্গ : পুৰুষ	CZH0011328 ফটো উপলব্ধ	24 নাম : সৰস্বতী শৰ্মা পিতাৰ নাম: পানাবাম শৰ্মা ঘৰ নং : 3 বয়স : 29 লিঙ্গ : মহিলা	CZH1730832 ফটো উপলব্ধ
25 নাম : লক্ষ্মন ঢকাল পিতাৰ নাম: চূড়ামণি ঢকাল ঘৰ নং : 03 বয়স : 28 লিঙ্গ : পুৰুষ	SEW0098285 ফটো উপলব্ধ	26 নাম : মনমোতী লিম্বু স্বামীৰ নাম: উম্বৰু ঘৰ নং : 5 বয়স : 85 লিঙ্গ : মহিলা	CZH1514723 ফটো উপলব্ধ	27 নাম : ভগত লিম্বু পিতাৰ নাম: উম্বৰু ঘৰ নং : 5 বয়স : 49 লিঙ্গ : পুৰুষ	CZH1514734 ফটো উপলব্ধ
28 নাম : নৰবাহাদুৰ লিম্বু পিতাৰ নাম: উম্বৰু কুমাৰ লিম্বু ঘৰ নং : 5 বয়স : 48 লিঙ্গ : পুৰুষ	CZH1514756 ফটো উপলব্ধ	29 নাম : মোহন কুমাৰ লিম্বু পিতাৰ নাম: উম্বৰু কুমাৰ লিম্বু ঘৰ নং : 5 বয়স : 46 লিঙ্গ : পুৰুষ	CZH1514767 ফটো উপলব্ধ	30 নাম : বন্দনা লিম্বু স্বামীৰ নাম: ভগত ঘৰ নং : 5 বয়স : 45 লিঙ্গ : মহিলা	CZH1514745 ফটো উপলব্ধ

31 নাম : দেৱীময় লিঙ্গ পিতাৰ নাম: ভগত ঘৰ নং : ৫ বয়স : 43 লিঙ্গ : মহিলা	CZH1514778 ফটো উপলব্ধ	# 32 নাম : অনামিকা ভূমিজ খান স্বামীৰ নাম: ৰমজান খান ঘৰ নং : ৬ বয়স : 36 লিঙ্গ : মহিলা	SEW0089359 ফটো উপলব্ধ	33 নাম : সোসান্ত লিঙ্গ পিতাৰ নাম: ভগত লিঙ্গ ঘৰ নং : 5 বয়স : 23 লিঙ্গ : পুৰুষ	CZH1117308 ফটো উপলব্ধ
34 নাম : অষ্টা লিঙ্গ পিতাৰ নাম: ভগত লিঙ্গ ঘৰ নং : ৫ বয়স : 21 লিঙ্গ : মহিলা	SEW0038877 ফটো উপলব্ধ	D 35 নাম : মহম্মদ খান পিতাৰ নাম: বৰা খান ঘৰ নং : ৬ বয়স : 55 লিঙ্গ : পুৰুষ	CZH1514814 ফটো উপলব্ধ	D 36 নাম : গুলাপ খন খান পিতাৰ নাম: বড়ো খন খন ঘৰ নং : ৬ বয়স : 54 লিঙ্গ : পুৰুষ	CZH1514790 ফটো উপলব্ধ
37 নাম : হামিদা খান স্বামীৰ নাম: গুলাপ খান ঘৰ নং : ৬ বয়স : 49 লিঙ্গ : মহিলা	CZH1514803 ফটো উপলব্ধ	38 নাম : বাক বিবি পিতাৰ নাম: আব্দুল কায়ুম ঘৰ নং : ৬ বয়স : 49 লিঙ্গ : মহিলা	CZH1514825 ফটো উপলব্ধ	D 39 নাম : চাজিদা খান পিতাৰ নাম: মহম্মদ ঘৰ নং : ৬ বয়স : 47 লিঙ্গ : মহিলা	CZH1514836 ফটো উপলব্ধ
D 40 নাম : জায়োদা খাতুন পিতাৰ নাম: মহম্মদ ঘৰ নং : ৬ বয়স : 44 লিঙ্গ : মহিলা	CZH1514847 ফটো উপলব্ধ	41 নাম : ৰমজান খান পিতাৰ নাম: বাৰা খান ঘৰ নং : 06 বয়স : 39 লিঙ্গ : পুৰুষ	SEW0089623 ফটো উপলব্ধ	42 নাম : গুলজান খান পিতাৰ নাম: বাৰা খান ঘৰ নং : ৬ বয়স : 37 লিঙ্গ : পুৰুষ	CZH1518736 ফটো উপলব্ধ
S 43 নাম : সুমন কুমাৰী লিঙ্গ পিতাৰ নাম: টেকুৰাজ লিঙ্গ ঘৰ নং : ৬ বয়স : 83 লিঙ্গ : মহিলা	CZH0011329 ফটো উপলব্ধ	44 নাম : য়াহমিন খান পিতাৰ নাম: গুলাপ খান ঘৰ নং : 6 বয়স : 24 লিঙ্গ : মহিলা	CZH0550616 ফটো উপলব্ধ	45 নাম : মহঃ ইৰফান খান পিতাৰ নাম: মহঃ মহম্মদ খান ঘৰ নং : 06 বয়স : 23 লিঙ্গ : পুৰুষ	CZH1171438 ফটো উপলব্ধ
46 নাম : শোভা দে স্বামীৰ নাম: সাধন ঘৰ নং : 7 বয়স : 86 লিঙ্গ : মহিলা	CZH1514858 ফটো উপলব্ধ	#2 47 নাম : বীনা দে পিতাৰ নাম: হিমাংশু কুমাৰ দে ঘৰ নং : ৭ বয়স : 74 লিঙ্গ : মহিলা	CZH1514905 ফটো উপলব্ধ	48 নাম : শান্তি কুমাৰ দে পিতাৰ নাম: কিষণ দে ঘৰ নং : ৭ বয়স : 66 লিঙ্গ : মহিলা	CZH1514927 ফটো উপলব্ধ
49 নাম : ৰমা দে পিতাৰ নাম: সাধন চন্দ্ৰ দে ঘৰ নং : ৭ বয়স : 61 লিঙ্গ : মহিলা	CZH0375592 ফটো উপলব্ধ	50 নাম : স্বপ্না দে স্বামীৰ নাম: অনিল ঘৰ নং : ৭ বয়স : 59 লিঙ্গ : মহিলা	CZH1514870 ফটো উপলব্ধ	51 নাম : পিকলো দে পিতাৰ নাম: সাদন ঘৰ নং : ৭ বয়স : 45 লিঙ্গ : মহিলা	CZH1514892 ফটো উপলব্ধ
52 নাম : দিপাংকৰ দে মাতৃৰ নাম: বীমা দে ঘৰ নং : ৭ বয়স : 45 লিঙ্গ : পুৰুষ	CZH1514916 ফটো উপলব্ধ	E 53 নাম : চুটু কুমাৰ পিতাৰ নাম: পৰ্বন কুমাৰ ঘৰ নং : ৭ বয়স : 42 লিঙ্গ : পুৰুষ	CZH1514950 ফটো উপলব্ধ	#2 54 নাম : ৰাহুল কুমাৰ দে পিতাৰ নাম: অনিল চন্দ্ৰ দে ঘৰ নং : ৭ বয়স : 33 লিঙ্গ : পুৰুষ	CZH1516650 ফটো উপলব্ধ
55 নাম : ৰমা সৰুকাৰ দে স্বামীৰ নাম: দীপাংকৰ দে ঘৰ নং : ৭ বয়স : 32 লিঙ্গ : মহিলা	CZH0372821 ফটো উপলব্ধ	56 নাম : অজন্তা দে পিতাৰ নাম: অনিল চন্দ্ৰ দে ঘৰ নং : 07 বয়স : 28 লিঙ্গ : মহিলা	CZH0427609 ফটো উপলব্ধ	# 57 নাম : শিবপ্ৰসাদ পৌডেল পিতাৰ নাম: ভৱানীশংকৰ পৌডেল ঘৰ নং : ১১ বয়স : 71 লিঙ্গ : পুৰুষ	CZH1514994 ফটো উপলব্ধ
58 নাম : কানাইলাল জালান পিতাৰ নাম: ৰাম কুমাৰ জালান ঘৰ নং : 9 বয়স : 68 লিঙ্গ : পুৰুষ	CZH1514938 ফটো উপলব্ধ	59 নাম : দেব কুমাৰ জালান পিতাৰ নাম: কনহয়া লাল জালান ঘৰ নং : ৯ বয়স : 48 লিঙ্গ : পুৰুষ	CZH1514983 ফটো উপলব্ধ	60 নাম : মুৰাৰী লাল জালান পিতাৰ নাম: কানাইলাল ঘৰ নং : ৯ বয়স : 45 লিঙ্গ : পুৰুষ	CZH1514972 ফটো উপলব্ধ



বিধানসভা সমষ্টিৰ নম্বৰ আৰু নাম : 86-তিনিচুকীয়া  
অংশৰ নম্বৰ আৰু নাম : 1-বিজলী বাৰী ছাইদিং

61 নাম : মনিষা জালান মাতৃৰ নাম: মুৰাৰীলাল ঘৰ নং : ৯ বয়স : 40 লিঙ্গ : মহিলা	CZH1514949 ফটো উপলব্ধ	62 নাম : পূজা কুমাৰী জালান স্বামীৰ নাম: দেবু কুমাৰ জালান ঘৰ নং : 9 বয়স : 38 লিঙ্গ : মহিলা	CZH1774124 ফটো উপলব্ধ	63 নাম : মীৰা কুমাৰী স্বামীৰ নাম: শিবপ্ৰসাদ ঘৰ নং : ১১ বয়স : 64 লিঙ্গ : মহিলা	CZH1515000 ফটো উপলব্ধ
64 নাম : গৌতম প্ৰসাদ পিতাৰ নাম: শিবপ্ৰসাদ ঘৰ নং : ১১ বয়স : 46 লিঙ্গ : পুৰুষ	CZH1515011 ফটো উপলব্ধ	65 নাম : ৰতন প্ৰসাদ পিতাৰ নাম: শিবপ্ৰসাদ ঘৰ নং : ১১ বয়স : 40 লিঙ্গ : পুৰুষ	CZH1515033 ফটো উপলব্ধ	66 নাম : মীনা কুমাৰী শৰ্মা স্বামীৰ নাম: গৌতম প্ৰসাদ পৌডওয়াল ঘৰ নং : 11 বয়স : 31 লিঙ্গ : মহিলা	SEW0009050 ফটো উপলব্ধ
67 নাম : সৰস্বতী উপাধ্যায় স্বামীৰ নাম: কমল প্ৰসাদ পৈৰৱাল ঘৰ নং : ১১ বয়স : 29 লিঙ্গ : মহিলা	CZH0011330 ফটো উপলব্ধ	68 নাম : কৃষ্ণা দাস স্বামীৰ নাম: দিলীপ দাস ঘৰ নং : 12 বয়স : 70 লিঙ্গ : মহিলা	SEW0095851 ফটো উপলব্ধ	69 নাম : অপৰ্ণা দাস পিতাৰ নাম: দিলিপ দাস ঘৰ নং : 12 বয়স : 37 লিঙ্গ : মহিলা	CZH0343236 ফটো উপলব্ধ
70 নাম : প্ৰনতি দাস পিতাৰ নাম: দিলীপ দাস ঘৰ নং : 12 বয়স : 29 লিঙ্গ : মহিলা	CZH0343210 ফটো উপলব্ধ	71 নাম : বুকমণি শৰ্মা স্বামীৰ নাম: মুক্তি প্ৰসাদ ঘৰ নং : ১৩ বয়স : 62 লিঙ্গ : মহিলা	CZH1515088 ফটো উপলব্ধ	72 নাম : কৃষ্ণা প্ৰসাদ শৰ্মা পিতাৰ নাম: টিকাৰাম ঘৰ নং : ১৩ বয়স : 55 লিঙ্গ : পুৰুষ	CZH1515099 ফটো উপলব্ধ
73 নাম : ৰাধা শৰ্মা স্বামীৰ নাম: কৃষ্ণা প্ৰসাদ ঘৰ নং : ১৩ বয়স : 45 লিঙ্গ : মহিলা	CZH1515102 ফটো উপলব্ধ	74 নাম : গৌৰী শৰ্মা মাতৃৰ নাম: বুকমণি শৰ্মা ঘৰ নং : 13 বয়স : 40 লিঙ্গ : মহিলা	CZH0410969 ফটো উপলব্ধ	75 নাম : বিষ্ণু প্ৰসাদ শৰ্মা পিতাৰ নাম: মুক্তি প্ৰসাদ ঘৰ নং : ১৩ বয়স : 38 লিঙ্গ : পুৰুষ	CZH1515113 ফটো উপলব্ধ
76 নাম : লক্ষী কুমাৰী শৰ্মা পিতাৰ নাম: মুক্তি প্ৰসাদ শৰ্মা ঘৰ নং : 13 বয়স : 32 লিঙ্গ : মহিলা	CZH0455154 ফটো উপলব্ধ	R 77 নাম : লক্ষী শৰ্মা পিতাৰ নাম: মুক্তি প্ৰসাদ শৰ্মা ঘৰ নং : ১৩ বয়স : 30 লিঙ্গ : মহিলা	CZH0011331 ফটো উপলব্ধ	78 নাম : সুৰজ প্ৰসাদ শৰ্মা পিতাৰ নাম: মুক্তি প্ৰসাদ শৰ্মা ঘৰ নং : 13 বয়স : 30 লিঙ্গ : পুৰুষ	CZH0439331 ফটো উপলব্ধ
79 নাম : সন্তোষী কুমাৰী শৰ্মা পিতাৰ নাম: কৃষ্ণ প্ৰসাদ শৰ্মা ঘৰ নং : 13 বয়স : 29 লিঙ্গ : মহিলা	CZH0455170 ফটো উপলব্ধ	80 নাম : প্ৰেম প্ৰসাদ শৰ্মা পিতাৰ নাম: কৃষ্ণ প্ৰসাদ শৰ্মা ঘৰ নং : 13 বয়স : 27 লিঙ্গ : পুৰুষ	CZH0455196 ফটো উপলব্ধ	# 81 নাম : পাৰ্বতী দেবী সোনাৰ স্বামীৰ নাম: লক্ষ্মন ঘৰ নং : 14ক বয়স : 54 লিঙ্গ : মহিলা	CZH1515135 ফটো উপলব্ধ
82 নাম : কৃষ্ণা প্ৰচাদ শৰ্মা পিতাৰ নাম: নৰপতী শৰ্মা ঘৰ নং : 14 বয়স : 54 লিঙ্গ : পুৰুষ	CZH1552702 ফটো উপলব্ধ	# 83 নাম : শোণিতা কুমাৰ পিতাৰ নাম: লাশ্মান চাহ ঘৰ নং : 14ক বয়স : 33 লিঙ্গ : মহিলা	CZH0455360 ফটো উপলব্ধ	# 84 নাম : বীণা কুমাৰী সা পিতাৰ নাম: লসুণ সা ঘৰ নং : 14ক বয়স : 31 লিঙ্গ : মহিলা	CZH0455477 ফটো উপলব্ধ
85 নাম : সুছিলা শৰ্মা স্বামীৰ নাম: কেশব শৰ্মা ঘৰ নং : 14 বয়স : 31 লিঙ্গ : মহিলা	CZH0561993 ফটো উপলব্ধ	# 86 নাম : জ্যোতি কুমাৰী সা পিতাৰ নাম: লসুণ সা ঘৰ নং : 14ক বয়স : 29 লিঙ্গ : মহিলা	CZH0439182 ফটো উপলব্ধ	87 নাম : ৰোহিত শৰ্মা পিতাৰ নাম: কৃষ্ণ প্ৰসাদ শৰ্মা ঘৰ নং : 14 বয়স : 24 লিঙ্গ : পুৰুষ	SEW0099689 ফটো উপলব্ধ
88 নাম : পতি দেবী স্বামীৰ নাম: ৰাম প্ৰতাপ ঘৰ নং : ১৫ বয়স : 60 লিঙ্গ : মহিলা	CZH1515157 ফটো উপলব্ধ	89 নাম : উমেশ চাহ পিতাৰ নাম: ৰামপ্ৰতাপ ঘৰ নং : ১৫ বয়স : 47 লিঙ্গ : পুৰুষ	CZH1515168 ফটো উপলব্ধ	90 নাম : পুনম দেবী চাহ স্বামীৰ নাম: উমেশ চাহ ঘৰ নং : ১৫ বয়স : 43 লিঙ্গ : মহিলা	CZH1515179 ফটো উপলব্ধ



বিধানসভা সমষ্টিৰ নম্বৰ আৰু নাম : 86-তিনিচুকীয়া  
অংশৰ নম্বৰ আৰু নাম : 1-বিজলী বাৰী ছাইদিং

91 নাম : আশা দেবী চাহ স্বামীৰ নাম: সুৰেশ চাহ ঘৰ নং : ১৫ বয়স : 41 লিঙ্গ : মহিলা	CZH1515191 ফটো উপলব্ধ	92 নাম : মিনা কুমারী ছেত্ৰী মাতৃৰ নাম: সীতা দেবী ছেত্ৰী ঘৰ নং : 15 বয়স : 31 লিঙ্গ : মহিলা	CZH0421347 ফটো উপলব্ধ	93 নাম : সুমন চেত্ৰী মাতৃৰ নাম: সীতা দেবী চেত্ৰী ঘৰ নং : 15 বয়স : 27 লিঙ্গ : মহিলা	CZH0420646 ফটো উপলব্ধ
94 নাম : সৰস্বতী সা স্বামীৰ নাম: সন্তোষ সা ঘৰ নং : 15 বয়স : 27 লিঙ্গ : মহিলা	CZH0560581 ফটো উপলব্ধ	95 নাম : চান্দা কুমারী পিতাৰ নাম: উমেশ সাহ ঘৰ নং : 15 বয়স : 25 লিঙ্গ : মহিলা	SEW0083196 ফটো উপলব্ধ	96 নাম : পূজা কুমারী পিতাৰ নাম: উমেশ সাহ ঘৰ নং : 15 বয়স : 22 লিঙ্গ : মহিলা	SEW0090407 ফটো উপলব্ধ
97 নাম : গুঞ্জ কুমারী সাহ পিতাৰ নাম: সুৰেশ কুমার সাহ ঘৰ নং : 15 বয়স : 20 লিঙ্গ : মহিলা	SEW0002626 ফটো উপলব্ধ	98 নাম : চাকী চান্দু চাহ পিতাৰ নাম: ছাবীলাল ঘৰ নং : ১৬ বয়স : 84 লিঙ্গ : পুৰুষ	CZH1515204 ফটো উপলব্ধ	99 নাম : ৰাম বাবু চাহ পিতাৰ নাম: চাকী চান্দু ঘৰ নং : ১৬ বয়স : 45 লিঙ্গ : পুৰুষ	CZH1515215 ফটো উপলব্ধ
E 100 নাম : সুৰেন্দ্ৰ সিং পিতাৰ নাম: বৈজনাথ ঘৰ নং : ১৭ বয়স : 54 লিঙ্গ : পুৰুষ	CZH1515226 ফটো উপলব্ধ	101 নাম : চিপ্তা দেবী সিং স্বামীৰ নাম: সুৰেন্দ্ৰ সিং ঘৰ নং : ১৭ বয়স : 45 লিঙ্গ : মহিলা	CZH1515237 ফটো উপলব্ধ	102 নাম : জয় প্ৰকাশ সিং পিতাৰ নাম: বৈজনাথ ঘৰ নং : ১৭ বয়স : 45 লিঙ্গ : পুৰুষ	CZH1515248 ফটো উপলব্ধ
E 103 নাম : সৰ্বিতা সিং স্বামীৰ নাম: প্ৰকাশ সিং ঘৰ নং : ১৭ বয়স : 41 লিঙ্গ : মহিলা	CZH1515259 ফটো উপলব্ধ	# 104 নাম : লক্ষ্মী ছেত্ৰী পিতাৰ নাম: দেব বাহাদুৰ ছেত্ৰী ঘৰ নং : ২০ বয়স : 29 লিঙ্গ : মহিলা	CZH0421164 ফটো উপলব্ধ	105 নাম : সন্তোষ কুমার সিং পিতাৰ নাম: সুৰেন্দ্ৰ সিং ঘৰ নং : 17 বয়স : 29 লিঙ্গ : পুৰুষ	CZH1768456 ফটো উপলব্ধ
106 নাম : ছনু চেত্ৰী পিতাৰ নাম: দেও বাহাদুৰ চেত্ৰী ঘৰ নং : 17 বয়স : 23 লিঙ্গ : মহিলা	CZH1365329 ফটো উপলব্ধ	107 নাম : প্ৰীতি কুমারী সিং পিতাৰ নাম: সুৰেন্দ্ৰ সিং ঘৰ নং : 17 বয়স : 23 লিঙ্গ : মহিলা	CZH1768100 ফটো উপলব্ধ	108 নাম : অনিতা দাস স্বামীৰ নাম: সুনিলা ঘৰ নং : ১৮ বয়স : 69 লিঙ্গ : মহিলা	CZH1515271 ফটো উপলব্ধ
E 109 নাম : সুনিলা দাস পিতাৰ নাম: ৰেৱতী মোহন ঘৰ নং : ১৮ বয়স : 66 লিঙ্গ : পুৰুষ	CZH1515260 ফটো উপলব্ধ	110 নাম : মণ্ট দাস পিতাৰ নাম: সুনিলা ঘৰ নং : ১৮ বয়স : 52 লিঙ্গ : পুৰুষ	CZH1515282 ফটো উপলব্ধ	111 নাম : দেব দাস পিতাৰ নাম: সুনিলা ঘৰ নং : ১৮ বয়স : 40 লিঙ্গ : পুৰুষ	CZH1515306 ফটো উপলব্ধ
112 নাম : প্ৰদীপ দাস পিতাৰ নাম: সুনিলা ঘৰ নং : ১৮ বয়স : 38 লিঙ্গ : পুৰুষ	CZH1515317 ফটো উপলব্ধ	113 নাম : অজয় দাশ পিতাৰ নাম: সুনীল দাশ ঘৰ নং : 18 বয়স : 35 লিঙ্গ : পুৰুষ	CZH0377747 ফটো উপলব্ধ	114 নাম : তনু দাস পিতাৰ নাম: সুনীল দাস ঘৰ নং : ১৮ বয়স : 31 লিঙ্গ : মহিলা	SEW0050252 ফটো উপলব্ধ
115 নাম : প্ৰিয়ংকা দাস স্বামীৰ নাম: দেবু দাস ঘৰ নং : 18 বয়স : 29 লিঙ্গ : মহিলা	SEW0083188 ফটো উপলব্ধ	116 নাম : অমৃত দাস পিতাৰ নাম: অমল দাস ঘৰ নং : 18 বয়স : 27 লিঙ্গ : পুৰুষ	CZH0439000 ফটো উপলব্ধ	117 নাম : বাবলী দাশ পিতাৰ নাম: সুনীল চন্দ্ৰ দাশ ঘৰ নং : 18 বয়স : 27 লিঙ্গ : মহিলা	CZH1371178 ফটো উপলব্ধ
# 118 নাম : অন ছেত্ৰী পিতাৰ নাম: দেৱ বাহাদুৰ ছেত্ৰী ঘৰ নং : ২০ বয়স : 24 লিঙ্গ : মহিলা	SEW0093724 ফটো উপলব্ধ	119 নাম : বালক ৰাম ওৰাং পিতাৰ নাম: লক্ষন ঘৰ নং : ১৯ বয়স : 41 লিঙ্গ : পুৰুষ	CZH1515339 ফটো উপলব্ধ	120 নাম : অঞ্জলি ওৰাম স্বামীৰ নাম: বালক ৰাম ঘৰ নং : ১৯ বয়স : 30 লিঙ্গ : মহিলা	CZH1515340 ফটো উপলব্ধ



# 121 নাম : আনিসা চেত্ৰী পিতাৰ নাম: বল বাহাদুৰ চেত্ৰী ঘৰ নং : ২০ বয়স : 23 লিঙ্গ : মহিলা	CZH1365360	E 122 নাম : সত্যৰূপা চেত্ৰী স্বামীৰ নাম: কৃষ্ণ বাহাদুৰ ঘৰ নং : ২০ বয়স : 80 লিঙ্গ : মহিলা	CZH1515351	123 নাম : ইন্দ্ৰ বাহাদুৰ চেত্ৰী পিতাৰ নাম: কৃষ্ণ বাহাদুৰ ঘৰ নং : ২০ বয়স : 44 লিঙ্গ : পুৰুষ	CZH1515362
124 নাম : দেবী কুমাৰী চেত্ৰী স্বামীৰ নাম: দেওবাহাদুৰ ঘৰ নং : ২০ বয়স : 44 লিঙ্গ : মহিলা	CZH1515408	125 নাম : দেওবাহাদুৰ চেত্ৰী পিতাৰ নাম: কৃষ্ণ বাহাদুৰ চেত্ৰী ঘৰ নং : ২০ বয়স : 43 লিঙ্গ : পুৰুষ	CZH1515395	# 126 নাম : বল বাহাদুৰ চেত্ৰী পিতাৰ নাম: কৃষ্ণ বাহাদুৰ ঘৰ নং : ২০ বয়স : 41 লিঙ্গ : পুৰুষ	CZH1515373
127 নাম : মঞ্জু চেত্ৰী স্বামীৰ নাম: বল বাহাদুৰ ঘৰ নং : ২০ বয়স : 39 লিঙ্গ : মহিলা	CZH1515384	128 নাম : দিপাকুমাৰী চেত্ৰী স্বামীৰ নাম: ইন্দ্ৰবাহাদুৰ ঘৰ নং : ২০ বয়স : 33 লিঙ্গ : মহিলা	CZH1515431	129 নাম : বিষ্ণু বাহাদুৰ চেত্ৰী পিতাৰ নাম: দেব বাহাদুৰ চেত্ৰী ঘৰ নং : 20 বয়স : 31 লিঙ্গ : পুৰুষ	CZH0505909
130 নাম : গিতা মাঝি পিতাৰ নাম: শংকৰ মাঝি ঘৰ নং : ২১ বয়স : 34 লিঙ্গ : মহিলা	CZH1515442	131 নাম : মিনা কৰ্মকাৰ স্বামীৰ নাম: সুক্ৰা ঘৰ নং : ২৪ বয়স : 44 লিঙ্গ : মহিলা	CZH1515464	132 নাম : বন্তী মাহাতো স্বামীৰ নাম: সঞ্জয় মাহাতো ঘৰ নং : 24ক বয়স : 35 লিঙ্গ : মহিলা	CZH0511709
133 নাম : সমিত্ৰা চেত্ৰী স্বামীৰ নাম: মন বাহাদুৰ ঘৰ নং : ২৫ বয়স : 55 লিঙ্গ : মহিলা	CZH1515486	134 নাম : গোপাল বাহাদুৰ চেত্ৰী পিতাৰ নাম: মন বাহাদুৰ চেত্ৰী ঘৰ নং : ২৫ বয়স : 41 লিঙ্গ : পুৰুষ	CZH1515497	135 নাম : উমা কুমাৰী চেত্ৰী পিতাৰ নাম: মোন কুমাৰ চেত্ৰী ঘৰ নং : 25 বয়স : 38 লিঙ্গ : মহিলা	CZH0502799
136 নাম : ৰাজু চেত্ৰী পিতাৰ নাম: বালবাহাদুৰ চেত্ৰী ঘৰ নং : 25ক বয়স : 64 লিঙ্গ : পুৰুষ	CZH1537980	137 নাম : তুলসী চেত্ৰী স্বামীৰ নাম: ৰাজু ঘৰ নং : 25ক বয়স : 54 লিঙ্গ : মহিলা	CZH1537991	138 নাম : পূজা কুমাৰী চেত্ৰী পিতাৰ নাম: ৰাজু চেত্ৰী ঘৰ নং : 25ক বয়স : 31 লিঙ্গ : মহিলা	CZH0387316
139 নাম : দিপক চেত্ৰী পিতাৰ নাম: ৰাজু চেত্ৰী ঘৰ নং : 25ক বয়স : 26 লিঙ্গ : পুৰুষ	CZH0387324	R 140 নাম : সন্তোষ চেত্ৰী পিতাৰ নাম: ৰাজু চেত্ৰী ঘৰ নং : 25ক বয়স : 23 লিঙ্গ : পুৰুষ	CZH1774231	141 নাম : সন্তোষ চেত্ৰী পিতাৰ নাম: ৰাজু চেত্ৰী ঘৰ নং : 25 ক বয়স : 23 লিঙ্গ : পুৰুষ	SEW0081265
142 নাম : সীতা দেৱী চেত্ৰী স্বামীৰ নাম: দুৰ্গা বাহাদুৰ ঘৰ নং : ২৬ বয়স : 55 লিঙ্গ : মহিলা	CZH1515511	143 নাম : প্ৰতাপ চেত্ৰী পিতাৰ নাম: দুৰ্গাবাহাদুৰ ঘৰ নং : ২৬ বয়স : 32 লিঙ্গ : পুৰুষ	CZH1515522	144 নাম : দেবী প্ৰসাদ শৰ্মা পিতাৰ নাম: পদম প্ৰসাদ ঘৰ নং : ২৭ বয়স : 71 লিঙ্গ : পুৰুষ	CZH1515533
145 নাম : ধন মায়া শৰ্মা স্বামীৰ নাম: দেবী প্ৰসাদ ঘৰ নং : ২৭ বয়স : 59 লিঙ্গ : মহিলা	CZH1515544	146 নাম : তাৰা দেবী স্বামীৰ নাম: ইন্দ্ৰ বাহাদুৰ চেত্ৰী ঘৰ নং : 27 বয়স : 44 লিঙ্গ : মহিলা	CZH0439224	147 নাম : শেখৰ চেত্ৰী পিতাৰ নাম: মোন বাহাদুৰ চেত্ৰী ঘৰ নং : 27 বয়স : 34 লিঙ্গ : পুৰুষ	CZH0502757
148 নাম : কেশব শৰ্মা পিতাৰ নাম: দুৰ্গা প্ৰসাদ শৰ্মা ঘৰ নং : ২৭ বয়স : 31 লিঙ্গ : পুৰুষ	CZH0011332	# 149 নাম : গৌৰৱ চেত্ৰী পিতাৰ নাম: ইন্দ্ৰ চেত্ৰী ঘৰ নং : ২৭ বয়স : 21 লিঙ্গ : পুৰুষ	SEW0066407	# 150 নাম : পূজা চেত্ৰী পিতাৰ নাম: ইন্দ্ৰ চেত্ৰী ঘৰ নং : ২৭ বয়স : 21 লিঙ্গ : মহিলা	SEW0070086



বিধানসভা সমষ্টিৰ নম্বৰ আৰু নাম : 86-তিনিচুকীয়া  
অংশৰ নম্বৰ আৰু নাম : 1-বিজলী বাৰী ছাইদিং

151 নাম : সুষমা কুমারী শৰ্মা পিতাৰ নাম: দুৰ্গা প্ৰাসাদ শৰ্মা ঘৰ নং : 27a বয়স : 36 লিঙ্গ : মহিলা	CZH0455162 ফটো উপলব্ধ	152 নাম : উমা শৰ্মা স্বামীৰ নাম: কৃষ্ণা প্ৰচাদ শৰ্মা ঘৰ নং : 27 ক বয়স : 43 লিঙ্গ : মহিলা	CZH1181031 ফটো উপলব্ধ	153 নাম : সঞ্জনা চেত্ৰী পিতাৰ নাম: ইন্দ্ৰ বাহাদুৰ চেত্ৰী ঘৰ নং : 27 ক বয়স : 23 লিঙ্গ : মহিলা	CZH1153634 ফটো উপলব্ধ
154 নাম : ইন্দ্ৰ বাহাদুৰ ছেত্ৰী পিতাৰ নাম: কিলী বাহাদুৰ ছেত্ৰী ঘৰ নং : 27ক বয়স : 44 লিঙ্গ : পুৰুষ	CZH0348029 ফটো উপলব্ধ	155 নাম : দুৰ্গা প্ৰসাদ শৰ্মা পিতাৰ নাম: পদম প্ৰসাদ ঘৰ নং : 29ক বয়স : 75 লিঙ্গ : পুৰুষ	CZH1515555 ফটো উপলব্ধ	156 নাম : বিষ্ণু মায়া শৰ্মা স্বামীৰ নাম: দুৰ্গা প্ৰসাদ ঘৰ নং : 29ক বয়স : 66 লিঙ্গ : মহিলা	CZH1515566 ফটো উপলব্ধ
E 157 নাম : পবন কোল পিতাৰ নাম: ফাগু ঘৰ নং : 29 বয়স : 47 লিঙ্গ : পুৰুষ	CZH1515624 ফটো উপলব্ধ	158 নাম : তুচু মনি কোল স্বামীৰ নাম: ফাগু ঘৰ নং : 29 বয়স : 44 লিঙ্গ : মহিলা	CZH1515613 ফটো উপলব্ধ	159 নাম : বতন শৰ্মা পিতাৰ নাম: দেবীপ্ৰসাদ শৰ্মা ঘৰ নং : 29 বয়স : 41 লিঙ্গ : পুৰুষ	CZH0011333 ফটো উপলব্ধ
160 নাম : কুলদীপ কল পিতাৰ নাম: ফাগু কল ঘৰ নং : 29 বয়স : 30 লিঙ্গ : পুৰুষ	CZH0011334 ফটো উপলব্ধ	161 নাম : লীলা উৰাং স্বামীৰ নাম: বিজু ওৰাং ঘৰ নং : 30 বয়স : 49 লিঙ্গ : মহিলা	CZH1515646 ফটো উপলব্ধ	162 নাম : বমেশ মুড়া পিতাৰ নাম: আঁচমা ঘৰ নং : 30ক বয়স : 41 লিঙ্গ : পুৰুষ	CZH1515657 ফটো উপলব্ধ
163 নাম : জোনালী গগৈ পিতাৰ নাম: সুজ্য গগৈ ঘৰ নং : 32 বয়স : 34 লিঙ্গ : মহিলা	CZH1515680 ফটো উপলব্ধ	164 নাম : নেহা সিং পিতাৰ নাম: ৰাম প্ৰবেশ সিং ঘৰ নং : 32 বয়স : 30 লিঙ্গ : মহিলা	CZH1515691 ফটো উপলব্ধ	165 নাম : মংগলো উৰাং পিতাৰ নাম: বুধু ঘৰ নং : 35 বয়স : 59 লিঙ্গ : পুৰুষ	CZH1515737 ফটো উপলব্ধ
166 নাম : ৰেন ওৰাং স্বামীৰ নাম: মংগলো ঘৰ নং : 35 বয়স : 54 লিঙ্গ : মহিলা	CZH1515748 ফটো উপলব্ধ	167 নাম : পটলা উৰাং স্বামীৰ নাম: মংলু উৰাং ঘৰ নং : 35 বয়স : 38 লিঙ্গ : মহিলা	CZH0344978 ফটো উপলব্ধ	168 নাম : ববিতা ওৰাং স্বামীৰ নাম: সঞ্জীত ওৰাং ঘৰ নং : 35 বয়স : 32 লিঙ্গ : মহিলা	CZH0434951 ফটো উপলব্ধ
169 নাম : শিবানী উৰাং স্বামীৰ নাম: অনিল উৰাং ঘৰ নং : 35 বয়স : 25 লিঙ্গ : মহিলা	CZH0537274 ফটো উপলব্ধ	170 নাম : অনিল উৰাং পিতাৰ নাম: মংলু উৰাং ঘৰ নং : 35 বয়স : 25 লিঙ্গ : পুৰুষ	CZH0537241 ফটো উপলব্ধ	171 নাম : বীজ উৰাং পিতাৰ নাম: কন্দু উৰাং ঘৰ নং : 35ক বয়স : 43 লিঙ্গ : পুৰুষ	CZH0349639 ফটো উপলব্ধ
172 নাম : নাৰায়ন উৰাং পিতাৰ নাম: নকুল উৰাং ঘৰ নং : 36 বয়স : 61 লিঙ্গ : পুৰুষ	CZH1515759 ফটো উপলব্ধ	173 নাম : সাবিত্ৰী উৰাং স্বামীৰ নাম: নাৰায়ন উৰাং ঘৰ নং : 36 বয়স : 46 লিঙ্গ : মহিলা	CZH1515760 ফটো উপলব্ধ	174 নাম : ফুলবন্তী তাঁতি স্বামীৰ নাম: জিতেশ তাঁতি ঘৰ নং : 36 বয়স : 30 লিঙ্গ : মহিলা	CZH0534735 ফটো উপলব্ধ
175 নাম : বুলবলি উৰাং স্বামীৰ নাম: আশু উৰাং ঘৰ নং : 36 বয়স : 29 লিঙ্গ : মহিলা	CZH0534875 ফটো উপলব্ধ	176 নাম : বন্ধন উৰাং পিতাৰ নাম: নাৰায়ণ উৰাং ঘৰ নং : 36 বয়স : 25 লিঙ্গ : পুৰুষ	CZH0534909 ফটো উপলব্ধ	# 177 নাম : ৰাহুল কুমাৰ সিং পিতাৰ নাম: জয় প্ৰকাশ সিং ঘৰ নং : 39 বয়স : 23 লিঙ্গ : পুৰুষ	SEW0128660 ফটো উপলব্ধ
178 নাম : বিলাশ উৰাং পিতাৰ নাম: অজয় উৰাং ঘৰ নং : 39 বয়স : 28 লিঙ্গ : পুৰুষ	CZH0406363 ফটো উপলব্ধ	179 নাম : বিশভ চৌখানী পিতাৰ নাম: কৈলাস চন্দ্ৰ চৌখানী ঘৰ নং : 80 বয়স : 33 লিঙ্গ : পুৰুষ	CZH1515851 ফটো উপলব্ধ	180 নাম : স্নেহল চৌখানী পিতাৰ নাম: ৰাজকুমাৰ চৌখানী ঘৰ নং : 80 বয়স : 33 লিঙ্গ : মহিলা	CZH1515839 ফটো উপলব্ধ

বিধানসভা সমষ্টিৰ নম্বৰ আৰু নাম : 86-তিনিচুকীয়া  
অংশৰ নম্বৰ আৰু নাম : 1-বিজলী বাৰী ছাইদিং

181 নাম : গুঞ্জন চৌখানী পিতাৰ নাম: কেলাশ চৌখানী ঘৰ নং : 80 বয়স : 31 লিঙ্গ : মহিলা	CZH1515840 ফটো উপলব্ধ	182 নাম : চিন্ময়ী ডেকা পিতাৰ নাম: বিষ্ণুৰাম ডেকা ঘৰ নং : 40 বয়স : 24 লিঙ্গ : পুৰুষ	CZH1454297 ফটো উপলব্ধ	183 নাম : সবিতা সিং পিতাৰ নাম: প্ৰহ্লাদ সিং ঘৰ নং : 41 বয়স : 25 লিঙ্গ : মহিলা	CZH1454347 ফটো উপলব্ধ
184 নাম : টিংকু উৰাং পিতাৰ নাম: লখন ঘৰ নং : 82 বয়স : 49 লিঙ্গ : পুৰুষ	CZH1515919 ফটো উপলব্ধ	185 নাম : সন্ধ্যাসী উৰাং স্বামীৰ নাম: টিংকু ঘৰ নং : 82 বয়স : 47 লিঙ্গ : মহিলা	CZH1515920 ফটো উপলব্ধ	186 নাম : বিজয় দে পিতাৰ নাম: কৃষ্ণ সন্দ্ৰা দাস ঘৰ নং : 43 বয়স : 68 লিঙ্গ : পুৰুষ	CZH1471952 ফটো উপলব্ধ
E 187 নাম : দিপালি দাস স্বামীৰ নাম: বিজয় দাস ঘৰ নং : 43 বয়স : 62 লিঙ্গ : মহিলা	CZH1471929 ফটো উপলব্ধ	188 নাম : বিনোদ সোৰী পিতাৰ নাম: জগন্নাথ ঘৰ নং : 88 বয়স : 54 লিঙ্গ : পুৰুষ	CZH1515931 ফটো উপলব্ধ	189 নাম : কমলা সোৰী স্বামীৰ নাম: বিনোদ ঘৰ নং : 88 বয়স : 49 লিঙ্গ : মহিলা	CZH1515942 ফটো উপলব্ধ
190 নাম : বিষ্ণু শাহ পিতাৰ নাম: ৰাম শাহ ঘৰ নং : 47 বয়স : 31 লিঙ্গ : পুৰুষ	CZH1462761 ফটো উপলব্ধ	191 নাম : জ্যোতি ভূমিজ পিতাৰ নাম: মংগল ভূমিজ ঘৰ নং : 49 বয়স : 25 লিঙ্গ : মহিলা	CZH0563304 ফটো উপলব্ধ	192 নাম : কামিনী কান্ত ডেকা পিতাৰ নাম: মহেশ্বৰ ঘৰ নং : 53ঘ বয়স : 75 লিঙ্গ : পুৰুষ	CZH1516263 ফটো উপলব্ধ
193 নাম : ৰাধিকা ডেকা স্বামীৰ নাম: কামিনীকান্ত ঘৰ নং : ৫৩ঘ বয়স : 69 লিঙ্গ : মহিলা	CZH1516274 ফটো উপলব্ধ	194 নাম : লক্ষী সিং পিতাৰ নাম: কামাল সিং ঘৰ নং : ৫৩খ বয়স : 68 লিঙ্গ : পুৰুষ	CZH1516172 ফটো উপলব্ধ	195 নাম : চোখদা সিং স্বামীৰ নাম: লক্ষী সিং ঘৰ নং : ৫৩খ বয়স : 59 লিঙ্গ : মহিলা	CZH1516183 ফটো উপলব্ধ
196 নাম : শাম সিং পিতাৰ নাম: লক্ষী সিং ঘৰ নং : ৫৩খ বয়স : 44 লিঙ্গ : পুৰুষ	CZH1516194 ফটো উপলব্ধ	197 নাম : তপন ডেকা পিতাৰ নাম: কামিনীকান্ত ঘৰ নং : ৫৩ঘ বয়স : 39 লিঙ্গ : পুৰুষ	CZH1516296 ফটো উপলব্ধ	198 নাম : অজয় কুমাৰ সাহ পিতাৰ নাম: চন্দ্ৰেশ্বৰ সাহ ঘৰ নং : 54ক বয়স : 29 লিঙ্গ : পুৰুষ	CZH0518811 ফটো উপলব্ধ
199 নাম : মীৰা শাহ স্বামীৰ নাম: ৰাজেশ শাহ ঘৰ নং : 55ক বয়স : 33 লিঙ্গ : মহিলা	CZH0521518 ফটো উপলব্ধ	200 নাম : ৰোহিত কুমাৰ সাহ পিতাৰ নাম: ধনঞ্জয় সাহ ঘৰ নং : 55খ বয়স : 23 লিঙ্গ : পুৰুষ	CZH0534123 ফটো উপলব্ধ	201 নাম : গকল প্ৰধান পিতাৰ নাম: খেমবাহাদুৰ প্ৰধান ঘৰ নং : ৫৯ বয়স : 34 লিঙ্গ : মহিলা	CZH1516310 ফটো উপলব্ধ
202 নাম : অম্বিকা দত্ত প্ৰধান স্বামীৰ নাম: বিষণ্ড প্ৰধান ঘৰ নং : 59 বয়স : 27 লিঙ্গ : মহিলা	CZH0439059 ফটো উপলব্ধ	203 নাম : বিবেক প্ৰধান পিতাৰ নাম: ভীম প্ৰধান ঘৰ নং : 62 বয়স : 20 লিঙ্গ : পুৰুষ	SEW0114314 ফটো উপলব্ধ	204 নাম : দিবাকৰ প্ৰধান পিতাৰ নাম: নাৰায়ন প্ৰধান ঘৰ নং : ৬৩ বয়স : 34 লিঙ্গ : পুৰুষ	CZH0011335 ফটো উপলব্ধ
205 নাম : উমা কুমাৰী পান্ডে পিতাৰ নাম: নাৰায়ন পান্ডে ঘৰ নং : ৬৩ বয়স : 31 লিঙ্গ : মহিলা	CZH0011336 ফটো উপলব্ধ	206 নাম : ৰানি কোঁৰ পিতাৰ নাম: ইন্দ্ৰজিৎ সিং ঘৰ নং : 64 বয়স : 23 লিঙ্গ : মহিলা	CZH0563288 ফটো উপলব্ধ	207 নাম : ৰাজশ্ৰী কোঁৰ পিতাৰ নাম: ইন্দ্ৰবৰ কোঁৰ ঘৰ নং : 64ক বয়স : 30 লিঙ্গ : মহিলা	CZH0514950 ফটো উপলব্ধ
208 নাম : অভিষেক কোঁৰ পিতাৰ নাম: ইন্দ্ৰবৰ কোঁৰ ঘৰ নং : 64ক বয়স : 27 লিঙ্গ : পুৰুষ	CZH0536714 ফটো উপলব্ধ	S 209 নাম : মঃ চাহাবুদ্দিন শেখ পিতাৰ নাম: মনো শেখ ঘৰ নং : ৬৬ বয়স : 38 লিঙ্গ : পুৰুষ	CZH1516332 ফটো উপলব্ধ	S 210 নাম : মঃ নাৰ্জিৰ শেখ পিতাৰ নাম: মনো শেখ ঘৰ নং : ৬৬ বয়স : 36 লিঙ্গ : পুৰুষ	CZH1516321 ফটো উপলব্ধ



211 নাম : প্রচাদ চুৰ্বা পিতাৰ নাম: অম্বৰবাহাদুৰ চুৰ্বা ঘৰ নং : ৬৮ বয়স : 43 লিঙ্গ : পুৰুষ	CZH1516354 ফটো উপলব্ধ	212 নাম : মিঠা নাথ পিতাৰ নাম: বাৰ্জেন্দ্ৰ নাথ ঘৰ নং : ৬৮ বয়স : 40 লিঙ্গ : পুৰুষ	CZH1516343 ফটো উপলব্ধ	213 নাম : মুনমুন খাতুন পিতাৰ নাম: লেট গফুৰ শেখ ঘৰ নং : 68 বয়স : 26 লিঙ্গ : মহিলা	CZH0349936 ফটো উপলব্ধ
214 নাম : শিৱ কুমাৰ চুৰ্বা পিতাৰ নাম: দিলু চুৰ্বা ঘৰ নং : ৬৯ বয়স : 31 লিঙ্গ : পুৰুষ	SEW0053512 ফটো উপলব্ধ	E 215 নাম : মিনতি নাথ পিতাৰ নাম: বাৰ্জেন্দ্ৰ নাথ ঘৰ নং : ৭৩ বয়স : 73 লিঙ্গ : মহিলা	CZH1516365 ফটো উপলব্ধ	S 216 নাম : হাকিম আলী পিতাৰ নাম: বয়জান আলী ঘৰ নং : 70 বয়স : 22 লিঙ্গ : পুৰুষ	CZH1454248 ফটো উপলব্ধ
217 নাম : গুল্লু খান পিতাৰ নাম: আদম খান ঘৰ নং : ৭১ বয়স : 36 লিঙ্গ : মহিলা	CZH0011337 ফটো উপলব্ধ	218 নাম : তমন্না জৈচবাল পিতাৰ নাম: জুৱালা জৈচবাল ঘৰ নং : 71 বয়স : 24 লিঙ্গ : মহিলা	CZH1454099 ফটো উপলব্ধ	219 নাম : ফাতেমা খান পিতাৰ নাম: আদম খান ঘৰ নং : ৭১ক বয়স : 34 লিঙ্গ : মহিলা	CZH0011339 ফটো উপলব্ধ
S 220 নাম : আফৰিনা বেগম স্বামীৰ নাম: আৰিফুল হুছেইন ঘৰ নং : 72 বয়স : 30 লিঙ্গ : মহিলা	CZH1454156 ফটো উপলব্ধ	221 নাম : চুমামী সোৰী পিতাৰ নাম: বিনোদ সোৰী ঘৰ নং : 88 বয়স : 31 লিঙ্গ : মহিলা	CZH0342857 ফটো উপলব্ধ	222 নাম : জুনমোনী সুৰী পিতাৰ নাম: বিনোদ সুৰী ঘৰ নং : 88 বয়স : 28 লিঙ্গ : মহিলা	CZH0342824 ফটো উপলব্ধ
# 223 নাম : ৰাহুল শৰ্মা পিতাৰ নাম: কৃষ্ণ প্ৰসাদ শৰ্মা ঘৰ নং : 18 বয়স : 25 লিঙ্গ : পুৰুষ	CZH0502518 ফটো উপলব্ধ	# 224 নাম : নীলম সিং পিতাৰ নাম: ধুবুপ সিং ঘৰ নং : 1 বয়স : 25 লিঙ্গ : মহিলা	CZH0415844 ফটো উপলব্ধ	# 225 নাম : স্বপ্না দাস ধৰ স্বামীৰ নাম: বিৰেন ধৰ ঘৰ নং : 18 বয়স : 42 লিঙ্গ : মহিলা	CZH1515293 ফটো উপলব্ধ
# 226 নাম : লক্ষ্মন সা পিতাৰ নাম: ৰাজকুমাৰ সা ঘৰ নং : 14ক বয়স : 65 লিঙ্গ : পুৰুষ	CZH0455311 ফটো উপলব্ধ	# 227 নাম : নাছৰিন খান পিতাৰ নাম: গুলাপ খান ঘৰ নং : ৬ বয়স : 29 লিঙ্গ : মহিলা	CZH0354894 ফটো উপলব্ধ	# 228 নাম : সঞ্জিতা দাশ স্বামীৰ নাম: মনু দাশ ঘৰ নং : 18 বয়স : 30 লিঙ্গ : মহিলা	CZH1781673 ফটো উপলব্ধ
229 নাম : চুমি উৰাং স্বামীৰ নাম: শিউ উৰাং ঘৰ নং : হাট্ৰিজ নং 35 বয়স : 34 লিঙ্গ : মহিলা	CZH1780097 ফটো উপলব্ধ	230 নাম : শংকৰ উৰাং পিতাৰ নাম: মংলু উৰাং ঘৰ নং : হাট্ৰিজ নং 35 বয়স : 27 লিঙ্গ : পুৰুষ	CZH1780105 ফটো উপলব্ধ	231 নাম : নিৰ্মালী বৰদলৈ স্বামীৰ নাম: পবিত্ৰ বৰদলৈ ঘৰ নং : না বয়স : 59 লিঙ্গ : মহিলা	KZL6635058 ফটো উপলব্ধ
S 232 নাম : বিশ্বাস কুমাৰ প্ৰধান পিতাৰ নাম: হেম বাহাদুৰ প্ৰধান ঘৰ নং : বয়স : 42 লিঙ্গ : পুৰুষ	CZH0439216 ফটো উপলব্ধ				



233 নাম : কৰিশা ডেকা স্বামীৰ নাম : বিংকু ডেকা ঘৰ নং : 1খ বয়স : 27 লিঙ্গ : মহিলা	SEW0104000 ফটো উপলব্ধ	# 234 নাম : বনু কুমাৰ গগৈ পিতাৰ নাম : অজিত কুমাৰ গগৈ ঘৰ নং : 1 বয়স : 21 লিঙ্গ : পুৰুষ	CZH1770551 ফটো উপলব্ধ	235 নাম : চিত্ৰা গগৈ স্বামীৰ নাম : মৃগাল গগৈ ঘৰ নং : 1ক বয়স : 54 লিঙ্গ : মহিলা	CZH0546382 ফটো উপলব্ধ
236 নাম : চুইটি গগৈ পিতাৰ নাম : মৃগাল গগৈ ঘৰ নং : 1ক বয়স : 27 লিঙ্গ : মহিলা	CZH0509596 ফটো উপলব্ধ	237 নাম : বিষ্ণু ডেকা পিতাৰ নাম : দৰ্প ডেকা ঘৰ নং : 1খ বয়স : 36 লিঙ্গ : পুৰুষ	CZH0349589 ফটো উপলব্ধ	# 238 নাম : প্ৰনিতা তামুলী পিতাৰ নাম : কল্যাণ তামুলী ঘৰ নং : 1খ বয়স : 29 লিঙ্গ : মহিলা	CZH0349571 ফটো উপলব্ধ
239 নাম : দৰ্পৰাম ডেকা পিতাৰ নাম : ছগ্গীৰাম ঘৰ নং : 1খ বয়স : 63 লিঙ্গ : পুৰুষ	CZH1516401 ফটো উপলব্ধ	E 240 নাম : হেমা গগৈ পিতাৰ নাম : তিপাস্বৰ গগৈ ঘৰ নং : 1ক বয়স : 61 লিঙ্গ : পুৰুষ	CZH1516387 ফটো উপলব্ধ	# 241 নাম : অনু গগৈ স্বামীৰ নাম : অজিত কুমাৰ গগৈ ঘৰ নং : 1 বয়স : 58 লিঙ্গ : মহিলা	CZH1516398 ফটো উপলব্ধ
242 নাম : প্ৰতিমা ডেকা স্বামীৰ নাম : দৰ্পৰাম ঘৰ নং : 1খ বয়স : 54 লিঙ্গ : মহিলা	CZH1516412 ফটো উপলব্ধ	243 নাম : যোগেন ডেকা পিতাৰ নাম : দৰ্পৰাম ঘৰ নং : 1খ বয়স : 41 লিঙ্গ : পুৰুষ	CZH1516423 ফটো উপলব্ধ	244 নাম : জীনা ডেকা পিতাৰ নাম : যোগেশ ডেকা ঘৰ নং : 1খ বয়স : 40 লিঙ্গ : মহিলা	CZH1516456 ফটো উপলব্ধ
245 নাম : জোনালী ডেকা পিতাৰ নাম : দৰ্পৰাম ঘৰ নং : 1খ বয়স : 39 লিঙ্গ : মহিলা	CZH1516434 ফটো উপলব্ধ	246 নাম : দিপকু ছেত্ৰী পিতাৰ নাম : প্ৰদীপ ছেত্ৰী ঘৰ নং : 2 বয়স : 43 লিঙ্গ : পুৰুষ	CZH1730843 ফটো উপলব্ধ	247 নাম : সুমিতা ছেত্ৰী স্বামীৰ নাম : দীপক ছেত্ৰী ঘৰ নং : 2 বয়স : 41 লিঙ্গ : মহিলা	CZH0011340 ফটো উপলব্ধ
248 নাম : গুণ্ডলা বজক পিতাৰ নাম : দুখু বজক ঘৰ নং : 3 বয়স : 54 লিঙ্গ : পুৰুষ	CZH1516478 ফটো উপলব্ধ	249 নাম : ননো বজক স্বামীৰ নাম : গুণ্ডলা ঘৰ নং : 3 বয়স : 44 লিঙ্গ : মহিলা	CZH1516489 ফটো উপলব্ধ	250 নাম : বলৰাম বজক পিতাৰ নাম : ৰমেশ বজক ঘৰ নং : 03 বয়স : 34 লিঙ্গ : পুৰুষ	CZH0550525 ফটো উপলব্ধ
251 নাম : চুত মাৰি পিতাৰ নাম : সৰ্বানন্দ ঘৰ নং : 3ক বয়স : 51 লিঙ্গ : পুৰুষ	CZH1516490 ফটো উপলব্ধ	252 নাম : জম্বো বজক পিতাৰ নাম : দুখু ঘৰ নং : 8 বয়স : 57 লিঙ্গ : পুৰুষ	CZH1516503 ফটো উপলব্ধ	253 নাম : মনোৰম দত্ত স্বামীৰ নাম : গোলাপ দত্ত ঘৰ নং : 8 বয়স : 46 লিঙ্গ : মহিলা	CZH1516514 ফটো উপলব্ধ
254 নাম : ধীৰাজ বজক পিতাৰ নাম : জম্বু বজক ঘৰ নং : 4 বয়স : 32 লিঙ্গ : পুৰুষ	CZH0550517 ফটো উপলব্ধ	255 নাম : বাবলী বজক স্বামীৰ নাম : ধীৰাজ বজক ঘৰ নং : 8 বয়স : 30 লিঙ্গ : মহিলা	CZH0343392 ফটো উপলব্ধ	256 নাম : প্ৰকাশ বজক পিতাৰ নাম : দুখু ঘৰ নং : 5 বয়স : 46 লিঙ্গ : পুৰুষ	CZH1516536 ফটো উপলব্ধ
257 নাম : পুতলী বজক স্বামীৰ নাম : প্ৰকাশ বজক ঘৰ নং : 5 বয়স : 44 লিঙ্গ : মহিলা	CZH1516547 ফটো উপলব্ধ	258 নাম : প্ৰদীপ উজীৰ পিতাৰ নাম : ছোটেলাল উজীৰ ঘৰ নং : 5 বয়স : 39 লিঙ্গ : পুৰুষ	CZH0538819 ফটো উপলব্ধ	259 নাম : মহেন্দ্ৰ লিম্বু পিতাৰ নাম : তোকো লিম্বু ঘৰ নং : 5 বয়স : 32 লিঙ্গ : পুৰুষ	CZH0127837 ফটো উপলব্ধ
260 নাম : লতা লিম্বু পিতাৰ নাম : টকিঅ লিম্বু ঘৰ নং : 5 বয়স : 31 লিঙ্গ : মহিলা	CZH0127795 ফটো উপলব্ধ	261 নাম : ৰাহুল উজীৰ পিতাৰ নাম : প্ৰদীপ উজীৰ ঘৰ নং : 5 বয়স : 20 লিঙ্গ : পুৰুষ	SEW0023036 ফটো উপলব্ধ	262 নাম : মঙ্গল বজক পিতাৰ নাম : দুখু বজক ঘৰ নং : 6 বয়স : 65 লিঙ্গ : পুৰুষ	CZH1516558 ফটো উপলব্ধ



# 263 নাম : টেকৰাজ লিঙ্গ পিতাৰ নাম: গজ বাহাদুৰ ঘৰ নং : ৬ বয়স : 62 লিঙ্গ : পুৰুষ	CZH1516570 ফটো উপলব্ধ	264 নাম : বাপাৰ কৰ্মকাৰ পিতাৰ নাম: মৃত বাৰেণ কৰ্মকাৰ ঘৰ নং : ৬(ক) বয়স : 60 লিঙ্গ : মহিলা	CZH0145839 ফটো উপলব্ধ	265 নাম : প্ৰমিলা বজক স্বামীৰ নাম: মঙ্গল ঘৰ নং : ৬ বয়স : 53 লিঙ্গ : মহিলা	CZH1516569 ফটো উপলব্ধ
# 266 নাম : হৰ্কামায়া লিঙ্গ স্বামীৰ নাম: টেকৰাজ লিঙ্গ ঘৰ নং : ৬ বয়স : 53 লিঙ্গ : মহিলা	CZH1516581 ফটো উপলব্ধ	267 নাম : ধ্ৰুৱ বজক পিতাৰ নাম: মঙ্গল ঘৰ নং : ৬ বয়স : 39 লিঙ্গ : পুৰুষ	CZH1516605 ফটো উপলব্ধ	268 নাম : পূজা লিঙ্গ পিতাৰ নাম: টেকৰাজ ঘৰ নং : ৬ বয়স : 37 লিঙ্গ : মহিলা	CZH1516592 ফটো উপলব্ধ
269 নাম : যাদেশ লিঙ্গ পিতাৰ নাম: টেকৰাজ লিঙ্গ ঘৰ নং : ৬ বয়স : 28 লিঙ্গ : পুৰুষ	CZH0146787 ফটো উপলব্ধ	270 নাম : জোনমনি বজক স্বামীৰ নাম: ধ্ৰুৱ বজক ঘৰ নং : ৬ বয়স : 27 লিঙ্গ : মহিলা	CZH0349647 ফটো উপলব্ধ	E 271 নাম : পেট কুমাৰ পিতাৰ নাম: পুৰন কুমাৰ ঘৰ নং : ৭ বয়স : 45 লিঙ্গ : পুৰুষ	CZH1516627 ফটো উপলব্ধ
S 272 নাম : শুভংকৰ দে মাতৃৰ নাম: বীণা দে ঘৰ নং : ৭ বয়স : 41 লিঙ্গ : পুৰুষ	CZH1516638 ফটো উপলব্ধ	# 273 নাম : সুখমায়া চুকা স্বামীৰ নাম: ভীম বাহাদুৰ চুকা ঘৰ নং : ৯ বয়স : 54 লিঙ্গ : মহিলা	CZH1516683 ফটো উপলব্ধ	274 নাম : গোলাপ কালীয়া পিতাৰ নাম: কালীয়া পাত্ৰাৰ ঘৰ নং : ৯ বয়স : 36 লিঙ্গ : পুৰুষ	CZH0180976 ফটো উপলব্ধ
275 নাম : বিকাশ চুকা পিতাৰ নাম: ভিম বাহাদুৰ চুকা ঘৰ নং : 9 বয়স : 35 লিঙ্গ : পুৰুষ	CZH1517948 ফটো উপলব্ধ	E 276 নাম : দেৱাৰ মুৰা স্বামীৰ নাম: পবন মুড়া ঘৰ নং : ১৩ বয়স : 49 লিঙ্গ : মহিলা	CZH1516718 ফটো উপলব্ধ	S 277 নাম : হেমা শৰ্মা স্বামীৰ নাম: বিষ্ণু প্ৰসাদ শৰ্মা ঘৰ নং : 13 বয়স : 37 লিঙ্গ : মহিলা	SEW0002550 ফটো উপলব্ধ
278 নাম : লীলাকুমাৰী শৰ্মা পিতাৰ নাম: মুক্তিপ্ৰসাদ শৰ্মা ঘৰ নং : ১৩ বয়স : 36 লিঙ্গ : মহিলা	CZH1516729 ফটো উপলব্ধ	S2 279 নাম : সাবিত্ৰী কুমাৰী শৰ্মা পিতাৰ নাম: মুক্তিপ্ৰসাদ শৰ্মা ঘৰ নং : ১৩ বয়স : 35 লিঙ্গ : মহিলা	CZH1516730 ফটো উপলব্ধ	# 280 নাম : হিমা লিঙ্গ স্বামীৰ নাম: গুৰু বাহাদুৰ লিঙ্গ ঘৰ নং : ১৬ বয়স : 50 লিঙ্গ : মহিলা	SEW0050286 ফটো উপলব্ধ
281 নাম : মাংৰী ভূমিজ স্বামীৰ নাম: ৰমেশ ভূমিজ ঘৰ নং : ১৬ বয়স : 45 লিঙ্গ : মহিলা	CZH1516763 ফটো উপলব্ধ	282 নাম : সোহদৰা তাঁতী স্বামীৰ নাম: লালবাবু তাঁতী ঘৰ নং : 16 বয়স : 34 লিঙ্গ : মহিলা	SEW0014506 ফটো উপলব্ধ	283 নাম : দেশী ভূমিজ পিতাৰ নাম: মঙ্গল ভূমিজ ঘৰ নং : 16 বয়স : 34 লিঙ্গ : পুৰুষ	SEW0086017 ফটো উপলব্ধ
284 নাম : দীপক লিঙ্গ পিতাৰ নাম: গুৰু বাহাদুৰ লিঙ্গ ঘৰ নং : 16 বয়স : 32 লিঙ্গ : পুৰুষ	SEW0086033 ফটো উপলব্ধ	R 285 নাম : ৰেশমা কুমাৰী ভূমিজ পিতাৰ নাম: মঙ্গল ঘৰ নং : 16 বয়স : 31 লিঙ্গ : মহিলা	CZH1783075 ফটো উপলব্ধ	286 নাম : ৰেশমা কুমাৰী ভূমিজ স্বামীৰ নাম: সঞ্জীৱ ভূমিজ ঘৰ নং : 16 বয়স : 31 লিঙ্গ : মহিলা	CZH1811603 ফটো উপলব্ধ
287 নাম : প্ৰভু ভূমিজ পিতাৰ নাম: মঙ্গল ভূমিজ ঘৰ নং : ১৬ বয়স : 27 লিঙ্গ : পুৰুষ	SEW0073312 ফটো উপলব্ধ	# 288 নাম : সঞ্জীৱ ভূমিজ পিতাৰ নাম: ৰমেশ ভূমিজ ঘৰ নং : 16 বয়স : 20 লিঙ্গ : পুৰুষ	SEW0067744 ফটো উপলব্ধ	E 289 নাম : দেৱা কুমাৰ পিতাৰ নাম: ৰেঙট কুমাৰ ঘৰ নং : ১৬ বয়স : 69 লিঙ্গ : পুৰুষ	CZH1516774 ফটো উপলব্ধ
E 290 নাম : অজিত বাউৰী পিতাৰ নাম: চুগিয়া ঘৰ নং : ১৯ বয়স : 49 লিঙ্গ : পুৰুষ	CZH1516821 ফটো উপলব্ধ	291 নাম : সুকৰমণী বাউৰী স্বামীৰ নাম: অজিত ঘৰ নং : ১৯ বয়স : 45 লিঙ্গ : মহিলা	CZH1516832 ফটো উপলব্ধ	E 292 নাম : ফুলীয়া কুমাৰ স্বামীৰ নাম: ফুট কুমাৰ ঘৰ নং : ১৯ বয়স : 41 লিঙ্গ : মহিলা	CZH1516809 ফটো উপলব্ধ

293 নাম : দিপক বাউৰী পিতাৰ নাম: আজিত বাউৰী ঘৰ নং : ১৯ বয়স : 26 লিঙ্গ : পুৰুষ	CZH0343426 ফটো উপলব্ধ	294 নাম : মায়ী বাউৰী স্বামীৰ নাম: আজিত বাউৰী ঘৰ নং : ১৯ বয়স : 26 লিঙ্গ : মহিলা	SEW0028142 ফটো উপলব্ধ	295 নাম : কোৰুন কুমাৰ পিতাৰ নাম: ফুচু কুমাৰ ঘৰ নং : 19 বয়স : 25 লিঙ্গ : পুৰুষ	SEW0008680 ফটো উপলব্ধ
296 নাম : পিন্দাৰী বাউৰী পিতাৰ নাম: আজিত বাউৰী ঘৰ নং : 19 বয়স : 23 লিঙ্গ : পুৰুষ	SEW0008714 ফটো উপলব্ধ	297 নাম : ভাগ্যজ্যোতি কুমাৰ স্বামীৰ নাম: কোৰুন কুমাৰ ঘৰ নং : 19 বয়স : 21 লিঙ্গ : মহিলা	SEW0008474 ফটো উপলব্ধ	298 নাম : মনিকা বাউৰী স্বামীৰ নাম: আজিত ঘৰ নং : ২১ বয়স : 44 লিঙ্গ : মহিলা	CZH1516843 ফটো উপলব্ধ
299 নাম : চিলধন নায়ক পিতাৰ নাম: বচন নায়ক ঘৰ নং : ২১ বয়স : 42 লিঙ্গ : পুৰুষ	CZH0060228 ফটো উপলব্ধ	300 নাম : সনিয়া গড় স্বামীৰ নাম: অমৰ গড় ঘৰ নং : 21 বয়স : 30 লিঙ্গ : মহিলা	SEW0084335 ফটো উপলব্ধ	# 301 নাম : সাহিল হাসদা পিতাৰ নাম: বৰ্মা হাসদা ঘৰ নং : ২১খ বয়স : 24 লিঙ্গ : পুৰুষ	SEW0070946 ফটো উপলব্ধ
302 নাম : টুটুমণি বৰা স্বামীৰ নাম: ললিত বৰা ঘৰ নং : 21ক বয়স : 37 লিঙ্গ : মহিলা	CZH0343202 ফটো উপলব্ধ	303 নাম : মনিৰাম বৰা পিতাৰ নাম: বনেশ্বৰ ঘৰ নং : ২১ক বয়স : 64 লিঙ্গ : পুৰুষ	CZH1516854 ফটো উপলব্ধ	E 304 নাম : ফুলমতি মাৰ্বি স্বামীৰ নাম: কানাই ঘৰ নং : ২১খ বয়স : 62 লিঙ্গ : মহিলা	CZH1516912 ফটো উপলব্ধ
305 নাম : দৈবকী বড়া পিতাৰ নাম: মনিৰাম বড়া ঘৰ নং : ২১ক বয়স : 56 লিঙ্গ : মহিলা	CZH1516865 ফটো উপলব্ধ	306 নাম : ব্ৰহ্মা হাছদা পিতাৰ নাম: কানাই ঘৰ নং : ২১খ বয়স : 49 লিঙ্গ : পুৰুষ	CZH1516923 ফটো উপলব্ধ	307 নাম : ফুলমাই হাছদা স্বামীৰ নাম: ব্ৰহ্মা ঘৰ নং : ২১খ বয়স : 41 লিঙ্গ : মহিলা	CZH1516934 ফটো উপলব্ধ
308 নাম : শংকৰ মাৰ্বি পিতাৰ নাম: কানাই ঘৰ নং : ২১খ বয়স : 40 লিঙ্গ : পুৰুষ	CZH1516945 ফটো উপলব্ধ	E 309 নাম : ললীত বড়া পিতাৰ নাম: মনিৰাম ঘৰ নং : ২১ক বয়স : 38 লিঙ্গ : পুৰুষ	CZH1516898 ফটো উপলব্ধ	D 310 নাম : কেশৱ ভৌমিক পিতাৰ নাম: লক্ষন ঘৰ নং : ২২ বয়স : 59 লিঙ্গ : পুৰুষ	CZH1516956 ফটো উপলব্ধ
D 311 নাম : অৰ্চনা ভৌমিক স্বামীৰ নাম: কেশৱ ভৌমিক ঘৰ নং : ২২ বয়স : 54 লিঙ্গ : মহিলা	CZH1516967 ফটো উপলব্ধ	# 312 নাম : চুমি শৰ্মা স্বামীৰ নাম: প্ৰণব জ্যোতি শৰ্মা ঘৰ নং : ৩৯ বয়স : 33 লিঙ্গ : মহিলা	CZH0435313 ফটো উপলব্ধ	313 নাম : কলাবতী মাহাত স্বামীৰ নাম: দেব মাহাত ঘৰ নং : ২৪ বয়স : 46 লিঙ্গ : মহিলা	CZH1516989 ফটো উপলব্ধ
314 নাম : গুবীন্দ মাহাত পিতাৰ নাম: দেবা মাহাত ঘৰ নং : ২৪ বয়স : 36 লিঙ্গ : পুৰুষ	CZH0343442 ফটো উপলব্ধ	315 নাম : নন্দিনী মাহাত স্বামীৰ নাম: গোবিন্দ মাহাত ঘৰ নং : ২৪ বয়স : 30 লিঙ্গ : মহিলা	CZH0343491 ফটো উপলব্ধ	316 নাম : নিখিল সুৰ্বা পিতাৰ নাম: কুমাৰ লিমু ঘৰ নং : 24 ক বয়স : 24 লিঙ্গ : পুৰুষ	CZH1781665 ফটো উপলব্ধ
317 নাম : বিনা ডেকা স্বামীৰ নাম: প্ৰশান্ত কুমাৰ ঘৰ নং : ২৪ক বয়স : 60 লিঙ্গ : মহিলা	CZH1517017 ফটো উপলব্ধ	318 নাম : কুমাৰ লিমু পিতাৰ নাম: ধৰ্মী ৰাজ ঘৰ নং : ২৪খ বয়স : 43 লিঙ্গ : পুৰুষ	CZH1517028 ফটো উপলব্ধ	319 নাম : উষা লিমু স্বামীৰ নাম: কুমাৰ লিমু ঘৰ নং : ২৪খ বয়স : 38 লিঙ্গ : মহিলা	CZH1517039 ফটো উপলব্ধ
320 নাম : লক্ষ্মী গড় স্বামীৰ নাম: দিঞ্জন গড় ঘৰ নং : ২৫ বয়স : 54 লিঙ্গ : মহিলা	CZH1517073 ফটো উপলব্ধ	321 নাম : বিনোদ গড় পিতাৰ নাম: তিলক গড় ঘৰ নং : ২৫ বয়স : 46 লিঙ্গ : পুৰুষ	CZH0073619 ফটো উপলব্ধ	322 নাম : বিমল গড় পিতাৰ নাম: দিঞ্জন গড় ঘৰ নং : ২৫ বয়স : 33 লিঙ্গ : পুৰুষ	CZH0011341 ফটো উপলব্ধ

323 নাম : লীলাবতী গড় স্বামীৰ নাম: বিমল গড় ঘৰ নং : 25 বয়স : 30 লিঙ্গ : মহিলা	CZH0560557 ফটো উপলব্ধ	# 324 নাম : ৰঞ্জিতা গড় স্বামীৰ নাম: আকাশ গড় ঘৰ নং : 25 বয়স : 29 লিঙ্গ : মহিলা	SEW0058081 ফটো উপলব্ধ	325 নাম : লতিকা গড় পিতাৰ নাম: দিৰ্জেন গড় ঘৰ নং : 25 বয়স : 28 লিঙ্গ : মহিলা	CZH0537001 ফটো উপলব্ধ
326 নাম : অনিল গড় পিতাৰ নাম: যোগেশ গড় ঘৰ নং : 25 বয়স : 28 লিঙ্গ : পুৰুষ	SEW0034066 ফটো উপলব্ধ	327 নাম : ববিতা গড় পিতাৰ নাম: দিৰ্জেন গড় ঘৰ নং : 25 বয়স : 26 লিঙ্গ : মহিলা	CZH0560573 ফটো উপলব্ধ	328 নাম : অভিষেক গড় গড় পিতাৰ নাম: বিনোদ গড় ঘৰ নং : 25 বয়স : 25 লিঙ্গ : পুৰুষ	CZH0434860 ফটো উপলব্ধ
329 নাম : ৰাজা ৰাম গড় পিতাৰ নাম: দিৰ্জেন গড় ঘৰ নং : 25 বয়স : 23 লিঙ্গ : পুৰুষ	SEW0059535 ফটো উপলব্ধ	330 নাম : আকাশ গড় পিতাৰ নাম: সংতুকা গড় ঘৰ নং : 25 বয়স : 20 লিঙ্গ : পুৰুষ	SEW0085001 ফটো উপলব্ধ	331 নাম : সুফল গড় পিতাৰ নাম: ধনি গড় ঘৰ নং : 25 বয়স : 58 লিঙ্গ : পুৰুষ	CZH0344846 ফটো উপলব্ধ
332 নাম : সুক গড় স্বামীৰ নাম: সুফল গড় ঘৰ নং : 25 বয়স : 58 লিঙ্গ : মহিলা	CZH0343269 ফটো উপলব্ধ	333 নাম : ৰুমি গড় পিতাৰ নাম: সুফল গড় ঘৰ নং : 25 বয়স : 35 লিঙ্গ : মহিলা	CZH0343293 ফটো উপলব্ধ	334 নাম : দিলীপ গড় পিতাৰ নাম: জিতেন গড় ঘৰ নং : 25 বয়স : 24 লিঙ্গ : পুৰুষ	SEW0108993 ফটো উপলব্ধ
335 নাম : দুখীৰাম উজীৰ পিতাৰ নাম: পঞ্চৰাম উজীৰ ঘৰ নং : 25 বয়স : 46 লিঙ্গ : পুৰুষ	CZH0011342 ফটো উপলব্ধ	336 নাম : পদমী উজীৰ স্বামীৰ নাম: দুখীৰাম উজীৰ ঘৰ নং : 25 বয়স : 41 লিঙ্গ : মহিলা	CZH0011343 ফটো উপলব্ধ	337 নাম : কিনো গোৱালা পিতাৰ নাম: ছয়ত্ৰাম ঘৰ নং : 26 বয়স : 61 লিঙ্গ : পুৰুষ	CZH1517095 ফটো উপলব্ধ
338 নাম : অৰন গোৱালা পিতাৰ নাম: মহেন্দ্ৰ গোৱালা ঘৰ নং : 26 বয়স : 56 লিঙ্গ : পুৰুষ	SEW0022053 ফটো উপলব্ধ	339 নাম : কচিলা গোৱালা স্বামীৰ নাম: কিনো গোৱালা ঘৰ নং : 26 বয়স : 55 লিঙ্গ : মহিলা	CZH1517108 ফটো উপলব্ধ	340 নাম : ৰাকেশ গোৱালা পিতাৰ নাম: কিনো গোৱালা ঘৰ নং : 26 বয়স : 37 লিঙ্গ : পুৰুষ	CZH1526596 ফটো উপলব্ধ
341 নাম : দুধনাথ গোৱালা পিতাৰ নাম: কিনো গোৱালা ঘৰ নং : 26 বয়স : 36 লিঙ্গ : পুৰুষ	CZH0011344 ফটো উপলব্ধ	342 নাম : ৰিতুমাণি গোৱালা স্বামীৰ নাম: দুধনাথ গোৱালা ঘৰ নং : 26 বয়স : 35 লিঙ্গ : মহিলা	CZH0349555 ফটো উপলব্ধ	343 নাম : বিৰাজ গোৱালা পিতাৰ নাম: পবন গোৱালা ঘৰ নং : 26 বয়স : 35 লিঙ্গ : পুৰুষ	CZH0560607 ফটো উপলব্ধ
344 নাম : সীমা মুড়া স্বামীৰ নাম: খেঁপা কিষান ঘৰ নং : 26 বয়স : 35 লিঙ্গ : মহিলা	SEW0008516 ফটো উপলব্ধ	345 নাম : পূজা গোৱালা স্বামীৰ নাম: ৰাকেশ গোৱালা ঘৰ নং : 30 বয়স : 30 লিঙ্গ : মহিলা	CZH0349563 ফটো উপলব্ধ	346 নাম : মায়ী গোৱালা স্বামীৰ নাম: বিৰাজ গোৱালা ঘৰ নং : 26 বয়স : 26 লিঙ্গ : মহিলা	CZH0556894 ফটো উপলব্ধ
347 নাম : ৰীনা মাহাতু পিতাৰ নাম: কালো মাহাতু ঘৰ নং : 28 বয়স : 48 লিঙ্গ : মহিলা	CZH0011345 ফটো উপলব্ধ	348 নাম : নিলোৎপল ডেকা পিতাৰ নাম: প্ৰশান্ত কুমাৰ ডেকা ঘৰ নং : 28 বয়স : 29 লিঙ্গ : পুৰুষ	CZH0439299 ফটো উপলব্ধ	349 নাম : অমন মাহাতু মাতৃৰ নাম: ৰীণা মাহাতু ঘৰ নং : 28 বয়স : 24 লিঙ্গ : পুৰুষ	SEW0059543 ফটো উপলব্ধ
350 নাম : প্ৰশান্ত কুমাৰ ডেকা পিতাৰ নাম: অঘোৰ চন্দ্ৰ ডেকা ঘৰ নং : 28 বয়স : 67 লিঙ্গ : পুৰুষ	CZH1517120 ফটো উপলব্ধ	351 নাম : মৌচুমৰঞ্জন ডেকা পিতাৰ নাম: প্ৰশান্ত কুমাৰ ঘৰ নং : 28 বয়স : 34 লিঙ্গ : পুৰুষ	CZH1517131 ফটো উপলব্ধ	352 নাম : গুনপ্ৰভা ফুকন স্বামীৰ নাম: সুখেশ্বৰ ঘৰ নং : 31 বয়স : 61 লিঙ্গ : মহিলা	CZH1517164 ফটো উপলব্ধ



353 নাম : জনমনি ফুকন পিতাৰ নাম: সুখেশ্বৰ ঘৰ নং : 32 বয়স : 39 লিঙ্গ : মহিলা	CZH1517175 ফটো উপলব্ধ	354 নাম : নয়নমনি ফুকন পিতাৰ নাম: সুখেশ্বৰ ফুকন ঘৰ নং : 32 বয়স : 39 লিঙ্গ : মহিলা	CZH0011347 ফটো উপলব্ধ	355 নাম : নমিতা ৰাজগড় পিতাৰ নাম: অনিল ৰাজগড় ঘৰ নং : 32 বয়স : 30 লিঙ্গ : মহিলা	CZH0011349 ফটো উপলব্ধ
356 নাম : সূৰ্য্য গগৈ পিতাৰ নাম: মহেন্দ্ৰ ঘৰ নং : 32 বয়স : 64 লিঙ্গ : পুৰুষ	CZH1517186 ফটো উপলব্ধ	E 357 নাম : অজয় কুমাৰ বৰা অন্যান্য: হৰৰাম বৰা ঘৰ নং : 32 বয়স : 63 লিঙ্গ : পুৰুষ	SEW0102087 ফটো উপলব্ধ	358 নাম : মনু গগৈ স্বামীৰ নাম: শৰাজু গগৈ ঘৰ নং : 32 বয়স : 61 লিঙ্গ : মহিলা	CZH1517197 ফটো উপলব্ধ
359 নাম : অৰ্চনা গগৈ পিতাৰ নাম: সৰজু গগৈ ঘৰ নং : 32 বয়স : 41 লিঙ্গ : মহিলা	CZH1517200 ফটো উপলব্ধ	360 নাম : ত্ৰিদিপ কুমাৰ বৰা পিতাৰ নাম: অজয় কুমাৰ বৰা ঘৰ নং : 32 বয়স : 39 লিঙ্গ : পুৰুষ	SEW0102079 ফটো উপলব্ধ	# 361 নাম : প্ৰিয়াংকু বৰা পিতাৰ নাম: অজয় বৰা ঘৰ নং : 32 বয়স : 36 লিঙ্গ : পুৰুষ	SEW0103697 ফটো উপলব্ধ
362 নাম : জুজুনাৰি দত্ত বৰা স্বামীৰ নাম: প্ৰিয়াংকু বৰা ঘৰ নং : 32 বয়স : 33 লিঙ্গ : মহিলা	SEW0103580 ফটো উপলব্ধ	363 নাম : পল্লবী কলিতা বৰা স্বামীৰ নাম: ত্ৰিদিপ কুমাৰ বৰা ঘৰ নং : 32 বয়স : 32 লিঙ্গ : মহিলা	SEW0103705 ফটো উপলব্ধ	364 নাম : পুষ্পাঞ্জলী কাকতি বৰা স্বামীৰ নাম: অজয় কুমাৰ বৰা ঘৰ নং : 32 বয়স : 57 লিঙ্গ : মহিলা	SEW0102095 ফটো উপলব্ধ
365 নাম : বৃধেশ্বৰ শইকীয়া পিতাৰ নাম: সৰোৰাম শইকীয়া ঘৰ নং : 32 বয়স : 70 লিঙ্গ : পুৰুষ	CZH0343137 ফটো উপলব্ধ	366 নাম : লিলি শইকীয়া স্বামীৰ নাম: বৃধেশ্বৰ শইকীয়া ঘৰ নং : 32 বয়স : 61 লিঙ্গ : মহিলা	CZH0343160 ফটো উপলব্ধ	367 নাম : সঞ্জয় শইকীয়া পিতাৰ নাম: বৃধেশ্বৰ শইকীয়া ঘৰ নং : 32 বয়স : 40 লিঙ্গ : পুৰুষ	CZH0343178 ফটো উপলব্ধ
368 নাম : মিনাৰ্ভা শইকীয়া স্বামীৰ নাম: সঞ্জয় শইকীয়া ঘৰ নং : 32 বয়স : 36 লিঙ্গ : মহিলা	CZH0343053 ফটো উপলব্ধ	369 নাম : ৰাজেন সোনোৱাল পিতাৰ নাম: পদ্মধৰ সোনোৱাল ঘৰ নং : 38 বয়স : 66 লিঙ্গ : পুৰুষ	CZH1517222 ফটো উপলব্ধ	370 নাম : গিৰি বালা সোনোৱাল স্বামীৰ নাম: ৰাজেন ঘৰ নং : 38 বয়স : 57 লিঙ্গ : মহিলা	CZH1517233 ফটো উপলব্ধ
S 371 নাম : অনপ আগৰৱাল পিতাৰ নাম: কুন্দন লাল আগৰৱাল ঘৰ নং : 34 বয়স : 36 লিঙ্গ : পুৰুষ	CZH1517244 ফটো উপলব্ধ	372 নাম : প্ৰতিম কুমাৰ সোনোৱাল মাতৃৰ নাম: ৰাজেন সোনোৱাল ঘৰ নং : 38 বয়স : 28 লিঙ্গ : পুৰুষ	CZH0349605 ফটো উপলব্ধ	# 373 নাম : ভবেশ দত্ত পিতাৰ নাম: হিৰেশ্বৰ দত্ত ঘৰ নং : 89 বয়স : 64 লিঙ্গ : পুৰুষ	CZH1761204 ফটো উপলব্ধ
374 নাম : গোপাল তামুলী পিতাৰ নাম: বংশীধৰ তামুলী ঘৰ নং : 35 বয়স : 64 লিঙ্গ : পুৰুষ	CZH1787597 ফটো উপলব্ধ	375 নাম : কল্যাণ তামুলি পিতাৰ নাম: গোপাল ঘৰ নং : 35 বয়স : 58 লিঙ্গ : পুৰুষ	CZH1517277 ফটো উপলব্ধ	# 376 নাম : জোনালী দত্ত স্বামীৰ নাম: ভবেশ দত্ত ঘৰ নং : 89 বয়স : 50 লিঙ্গ : মহিলা	CZH1783562 ফটো উপলব্ধ
377 নাম : সংগীতা তামুলি স্বামীৰ নাম: কল্যাণ তামুলী ঘৰ নং : 35 বয়স : 48 লিঙ্গ : মহিলা	CZH1517288 ফটো উপলব্ধ	378 নাম : দচিন্তা উৰাং স্বামীৰ নাম: বিজু উৰাং ঘৰ নং : 35 বয়স : 42 লিঙ্গ : মহিলা	CZH0349621 ফটো উপলব্ধ	379 নাম : চুটু সিং পিতাৰ নাম: গোলাপ সিং ঘৰ নং : 35 বয়স : 67 লিঙ্গ : পুৰুষ	CZH0100206 ফটো উপলব্ধ
380 নাম : সুভাষ ভৌমিক পিতাৰ নাম: লখন ঘৰ নং : 35 বয়স : 55 লিঙ্গ : পুৰুষ	CZH1517302 ফটো উপলব্ধ	381 নাম : আৰতী ভৌমিক স্বামীৰ নাম: সুভাষ ঘৰ নং : 35 বয়স : 48 লিঙ্গ : মহিলা	CZH1517299 ফটো উপলব্ধ	382 নাম : প্ৰভাতি হাজ্জাৰিকা পিতাৰ নাম: চুনু সিং ঘৰ নং : 35 বয়স : 34 লিঙ্গ : পুৰুষ	CZH0100438 ফটো উপলব্ধ



383 নাম : গৌতম বৰুৱা পিতাৰ নাম: বসন্ত ঘৰ নং : ৩৭ বয়স : 54 লিঙ্গ : পুৰুষ	CZH1517324 ফটো উপলব্ধ	384 নাম : মানিক বৰুৱা পিতাৰ নাম: বসন্ত ঘৰ নং : ৩৭ বয়স : 51 লিঙ্গ : পুৰুষ	CZH1517357 ফটো উপলব্ধ	385 নাম : মীৰা বৰুৱা পিতাৰ নাম: বসন্ত ঘৰ নং : ৩৭ বয়স : 46 লিঙ্গ : মহিলা	CZH1517346 ফটো উপলব্ধ
386 নাম : সুৰ্পনা বৰুৱা স্বামীৰ নাম: বতন বৰুৱা ঘৰ নং : ৩৭ বয়স : 44 লিঙ্গ : মহিলা	CZH1517335 ফটো উপলব্ধ	387 নাম : কল্যাণ বৰুৱা পিতাৰ নাম: গৌতম বৰুৱা ঘৰ নং : ৩৭ বয়স : 33 লিঙ্গ : পুৰুষ	CZH1517368 ফটো উপলব্ধ	388 নাম : অনন্দিতা বৰুৱা পিতাৰ নাম: বতন বৰুৱা ঘৰ নং : 37 বয়স : 25 লিঙ্গ : মহিলা	CZH0534438 ফটো উপলব্ধ
389 নাম : নিকিতা বৰুৱা পিতাৰ নাম: বতন বৰুৱা ঘৰ নং : ৩৭ বয়স : 21 লিঙ্গ : মহিলা	SEW0033001 ফটো উপলব্ধ	390 নাম : দিলীপ শৰ্মা পিতাৰ নাম: চাৰুচন্দ্ৰ ঘৰ নং : ৩৯ বয়স : 59 লিঙ্গ : পুৰুষ	CZH1517391 ফটো উপলব্ধ	391 নাম : ৰবিন শৰ্মা পিতাৰ নাম: চাৰুচন্দ্ৰ ঘৰ নং : ৩৯ বয়স : 57 লিঙ্গ : পুৰুষ	CZH1517415 ফটো উপলব্ধ
392 নাম : দিপক শৰ্মা পিতাৰ নাম: চাৰুচন্দ্ৰ ঘৰ নং : ৩৯ বয়স : 55 লিঙ্গ : পুৰুষ	CZH1517437 ফটো উপলব্ধ	393 নাম : বিন শৰ্মা স্বামীৰ নাম: দিলীপ ঘৰ নং : ৩৯ বয়স : 49 লিঙ্গ : মহিলা	CZH1517404 ফটো উপলব্ধ	394 নাম : হেমলতা শৰ্মা স্বামীৰ নাম: দীপক শৰ্মা ঘৰ নং : ৩৯ বয়স : 44 লিঙ্গ : মহিলা	CZH1517448 ফটো উপলব্ধ
# 395 নাম : প্ৰনব জ্যোতি শৰ্মা স্বামীৰ নাম: দিলীপ শৰ্মা ঘৰ নং : ৩৯ বয়স : 32 লিঙ্গ : মহিলা	CZH1517379 ফটো উপলব্ধ	396 নাম : দীপজ্যোতি শৰ্মা পিতাৰ নাম: ৰবীন্দ্ৰ শৰ্মা ঘৰ নং : ৩৯ বয়স : 30 লিঙ্গ : পুৰুষ	SEW0059113 ফটো উপলব্ধ	397 নাম : যতিন শৰ্মা পিতাৰ নাম: দিপক শৰ্মা ঘৰ নং : 39 বয়স : 25 লিঙ্গ : পুৰুষ	CZH0550582 ফটো উপলব্ধ
398 নাম : মধুসূতা শৰ্মা পিতাৰ নাম: দীপক শৰ্মা ঘৰ নং : 39 বয়স : 20 লিঙ্গ : মহিলা	SEW0075283 ফটো উপলব্ধ	399 নাম : ভাগিৰথ সিং পিতাৰ নাম: টামাল ঘৰ নং : 80 বয়স : 41 লিঙ্গ : পুৰুষ	CZH1517459 ফটো উপলব্ধ	400 নাম : ভবানী সিং স্বামীৰ নাম: ভাগিৰথ ঘৰ নং : 80 বয়স : 39 লিঙ্গ : মহিলা	CZH1517460 ফটো উপলব্ধ
401 নাম : মোহন সিং পিতাৰ নাম: ভাগিৰথ সিং ঘৰ নং : 40 বয়স : 22 লিঙ্গ : পুৰুষ	SEW0031591 ফটো উপলব্ধ	402 নাম : প্ৰহ্লাদ সিং পিতাৰ নাম: টামাল ঘৰ নং : 81 বয়স : 47 লিঙ্গ : পুৰুষ	CZH1517482 ফটো উপলব্ধ	403 নাম : যোগমণি সিং স্বামীৰ নাম: প্ৰহ্লাদ ঘৰ নং : 81 বয়স : 44 লিঙ্গ : মহিলা	CZH1517493 ফটো উপলব্ধ
404 নাম : জনক সিং পিতাৰ নাম: প্ৰহ্লাদ সিং ঘৰ নং : 81 বয়স : 34 লিঙ্গ : পুৰুষ	CZH0109298 ফটো উপলব্ধ	405 নাম : লিলি ৰাজপুত সিং স্বামীৰ নাম: জনক সিং ঘৰ নং : 41 বয়স : 22 লিঙ্গ : মহিলা	SEW0057042 ফটো উপলব্ধ	406 নাম : প্ৰণব সিং পিতাৰ নাম: সত্যবান সিং ঘৰ নং : 41 বয়স : 22 লিঙ্গ : পুৰুষ	SEW0057620 ফটো উপলব্ধ
407 নাম : ৰাধা মোহন সিং পিতাৰ নাম: টামাল সিং ঘৰ নং : 82 বয়স : 60 লিঙ্গ : পুৰুষ	CZH1517506 ফটো উপলব্ধ	408 নাম : চুকুদা সিং স্বামীৰ নাম: ৰাধামোহন সিং ঘৰ নং : 82 বয়স : 54 লিঙ্গ : মহিলা	CZH1517517 ফটো উপলব্ধ	409 নাম : ভাৰতী গুৱাৰালা সিং স্বামীৰ নাম: নিমল সিং ঘৰ নং : 82 বয়স : 35 লিঙ্গ : মহিলা	SEW0031757 ফটো উপলব্ধ
# 410 নাম : ভানুপ্ৰতাপ সিং পিতাৰ নাম: ৰাধামোহন সিং ঘৰ নং : 42 বয়স : 23 লিঙ্গ : পুৰুষ	SEW0057430 ফটো উপলব্ধ	411 নাম : ৰুক্মণী মাহাতো পিতাৰ নাম: মানীক ঘৰ নং : 85 বয়স : 61 লিঙ্গ : মহিলা	CZH1517528 ফটো উপলব্ধ	412 নাম : মালিনী সাহাতু স্বামীৰ নাম: অজুন মাহাতু ঘৰ নং : 85 বয়স : 40 লিঙ্গ : মহিলা	CZH0343350 ফটো উপলব্ধ



413 নাম : সঞ্জয় মাহাত পিতাৰ নাম: মানিক মাহাত ঘৰ নং : 8৫ বয়স : 36 লিঙ্গ : পুৰুষ	CZH0344812 ফটো উপলব্ধ	414 নাম : সুলচনা ভূমিজ স্বামীৰ নাম: লখিয়া ভূমিজ ঘৰ নং : 8৬ বয়স : 65 লিঙ্গ : মহিলা	CZH1517540 ফটো উপলব্ধ	415 নাম : মুনী ভূমিজ স্বামীৰ নাম: দেশী ভূমিজ ঘৰ নং : 46য বয়স : 29 লিঙ্গ : মহিলা	CZH1781095 ফটো উপলব্ধ
416 নাম : দুয়োধন ভূমিজ পিতাৰ নাম: দিগীলা ঘৰ নং : 8৬য বয়স : 48 লিঙ্গ : পুৰুষ	CZH1517551 ফটো উপলব্ধ	417 নাম : বুল ভূমিজ স্বামীৰ নাম: দুয়োধন ঘৰ নং : 8৬য বয়স : 44 লিঙ্গ : মহিলা	CZH1517562 ফটো উপলব্ধ	E 418 নাম : মঙ্গল ভূমিজ পিতাৰ নাম: বেগটা ঘৰ নং : 8৬ বয়স : 54 লিঙ্গ : পুৰুষ	CZH1517595 ফটো উপলব্ধ
419 নাম : সাৰতী ভূমিজ স্বামীৰ নাম: মঙ্গল ঘৰ নং : 8৬ বয়স : 49 লিঙ্গ : মহিলা	CZH1517608 ফটো উপলব্ধ	420 নাম : সাৰতী ভৌমিক স্বামীৰ নাম: দিলীপ ভৌমিক ঘৰ নং : 49 বয়স : 35 লিঙ্গ : মহিলা	SEW0008748 ফটো উপলব্ধ	E 421 নাম : আশনা বৰুৱা স্বামীৰ নাম: গোলিক ঘৰ নং : 54 বয়স : 54 লিঙ্গ : মহিলা	CZH1517631 ফটো উপলব্ধ
422 নাম : ৰাজীৱ বৰুৱা পিতাৰ নাম: গোলিক ঘৰ নং : ৫১ বয়স : 41 লিঙ্গ : পুৰুষ	CZH1517642 ফটো উপলব্ধ	423 নাম : অৰুনা বৰুৱা স্বামীৰ নাম: অৰুন বৰুৱা ঘৰ নং : ৫১ বয়স : 36 লিঙ্গ : মহিলা	CZH0349779 ফটো উপলব্ধ	424 নাম : চিন বৰুৱা স্বামীৰ নাম: বিজু বৰুৱা ঘৰ নং : ৫১ বয়স : 27 লিঙ্গ : মহিলা	SEW0067660 ফটো উপলব্ধ
E 425 নাম : গৌতমকুমাৰ বৰুৱা পিতাৰ নাম: কালীপদ ঘৰ নং : ৫২ বয়স : 59 লিঙ্গ : পুৰুষ	CZH1517653 ফটো উপলব্ধ	426 নাম : ধনঞ্জয় বৰুৱা পিতাৰ নাম: কালীপদ ঘৰ নং : ৫২ বয়স : 56 লিঙ্গ : পুৰুষ	CZH1517664 ফটো উপলব্ধ	E 427 নাম : ৰাজেন বৰুৱা পিতাৰ নাম: কালীপদ ঘৰ নং : ৫২ বয়স : 51 লিঙ্গ : পুৰুষ	CZH1517675 ফটো উপলব্ধ
428 নাম : পঞ্চম বৰুৱা পিতাৰ নাম: কালীপদ ঘৰ নং : ৫২ বয়স : 49 লিঙ্গ : পুৰুষ	CZH1517686 ফটো উপলব্ধ	E 429 নাম : ৰেকু বৰুৱা স্বামীৰ নাম: গৌতম ঘৰ নং : ৫২ বয়স : 46 লিঙ্গ : মহিলা	CZH1517697 ফটো উপলব্ধ	430 নাম : নমিতা বৰুৱা পিতাৰ নাম: ধনঞ্জয় ঘৰ নং : ৫২ বয়স : 45 লিঙ্গ : মহিলা	CZH1517700 ফটো উপলব্ধ
431 নাম : মায়াদে বৰুৱা স্বামীৰ নাম: পঞ্চম বৰুৱা ঘৰ নং : 52 বয়স : 43 লিঙ্গ : মহিলা	CZH1769116 ফটো উপলব্ধ	432 নাম : পিংক ঠাকুৰ স্বামীৰ নাম: ভূৱন ঠাকুৰ ঘৰ নং : 52 বয়স : 35 লিঙ্গ : মহিলা	CZH0534537 ফটো উপলব্ধ	433 নাম : অজিত হেমৰণ পিতাৰ নাম: ফুদান হেমৰুম ঘৰ নং : ৫২ বয়স : 34 লিঙ্গ : পুৰুষ	CZH0131698 ফটো উপলব্ধ
434 নাম : মনোজ বৰুৱা পিতাৰ নাম: ধনঞ্জয় বৰুৱা ঘৰ নং : 52 বয়স : 23 লিঙ্গ : পুৰুষ	CZH0536938 ফটো উপলব্ধ	S 435 নাম : প্ৰিনজল শৰ্মা পিতাৰ নাম: মহেশ শৰ্মা ঘৰ নং : 52 বয়স : 22 লিঙ্গ : মহিলা	CZH1486042 ফটো উপলব্ধ	E 436 নাম : চন্দ্ৰমতি সুৰু স্বামীৰ নাম: ইন্দ্ৰ বাহাদুৰ চুৰু ঘৰ নং : ৫৩ বয়স : 69 লিঙ্গ : মহিলা	CZH1517711 ফটো উপলব্ধ
437 নাম : প্ৰেম নাৰায়ণ কুংদোংগা পিতাৰ নাম: গজেন্দ্ৰ বাহাদুৰ কুংদোংগা ঘৰ নং : 53 বয়স : 52 লিঙ্গ : পুৰুষ	CZH1113240 ফটো উপলব্ধ	438 নাম : সুনিতা কুমাৰী চুৰা পিতাৰ নাম: ইন্দ্ৰ বাহাদুৰ ঘৰ নং : ৫৩ বয়স : 45 লিঙ্গ : মহিলা	CZH1517722 ফটো উপলব্ধ	E 439 নাম : দিপেন সুৰু পিতাৰ নাম: ইন্দ্ৰ বাহাদুৰ চুৰু ঘৰ নং : ৫৩ বয়স : 44 লিঙ্গ : পুৰুষ	CZH1517733 ফটো উপলব্ধ
440 নাম : মন কুমাৰী পিতাৰ নাম: ইন্দ্ৰ বাহাদুৰ ঘৰ নং : ৫৩ বয়স : 42 লিঙ্গ : মহিলা	CZH1517744 ফটো উপলব্ধ	441 নাম : লক্ষ্মী পিতাৰ নাম: ইন্দ্ৰ বাহাদুৰ ঘৰ নং : ৫৩ বয়স : 41 লিঙ্গ : মহিলা	CZH1517755 ফটো উপলব্ধ	442 নাম : জীতেন কুমাৰ সুৰু পিতাৰ নাম: ইন্দ্ৰ বাহাদুৰ ঘৰ নং : ৫৩ বয়স : 38 লিঙ্গ : পুৰুষ	CZH1517766 ফটো উপলব্ধ



443 নাম : মিলন ডেকা পিতাৰ নাম: নন্দ ৰাম ডেকা ঘৰ নং : ৫৩ বয়স : 29 লিঙ্গ : পুৰুষ	CZH0011350 ফটো উপলব্ধ	444 নাম : সাগৰ চুৰ্বা পিতাৰ নাম: লেট বিষ্ণু চুৰ্বা ঘৰ নং : ৫৩ বয়স : 29 লিঙ্গ : পুৰুষ	CZH0349456 ফটো উপলব্ধ	445 নাম : নিকিতা চুৰ্বা পিতাৰ নাম: বিষ্ণু চুৰ্বা ঘৰ নং : 53 বয়স : 20 লিঙ্গ : মহিলা	SEW0002543 ফটো উপলব্ধ
446 নাম : চেতন কাশ্যপ পিতাৰ নাম: প্ৰশান্ত শৰ্মা ঘৰ নং : 53 বয়স : 20 লিঙ্গ : পুৰুষ	SEW0101667 ফটো উপলব্ধ	447 নাম : প্ৰশান্ত শৰ্মা পিতাৰ নাম: গোপাল শৰ্মা ঘৰ নং : ৫৩ক বয়স : 55 লিঙ্গ : পুৰুষ	CZH1730854 ফটো উপলব্ধ	448 নাম : উৎপলা শৰ্মা স্বামীৰ নাম: প্ৰশান্ত শৰ্মা ঘৰ নং : ৫৩ক বয়স : 45 লিঙ্গ : মহিলা	CZH1730865 ফটো উপলব্ধ
449 নাম : সুখৰাম পাতৰ পিতাৰ নাম: মঙ্গল পাতৰ ঘৰ নং : ৫৪ বয়স : 71 লিঙ্গ : পুৰুষ	CZH1517777 ফটো উপলব্ধ	E 450 নাম : চাল পাতৰ স্বামীৰ নাম: সুখৰাম ঘৰ নং : ৫৪ বয়স : 62 লিঙ্গ : মহিলা	CZH1517788 ফটো উপলব্ধ	451 নাম : বিনোদ পাতৰ পিতাৰ নাম: সুখৰাম ঘৰ নং : ৫৪ বয়স : 43 লিঙ্গ : পুৰুষ	CZH1517799 ফটো উপলব্ধ
452 নাম : হেম পাতৰ স্বামীৰ নাম: বিনুদ পাতৰ ঘৰ নং : ৫৪ বয়স : 41 লিঙ্গ : মহিলা	CZH1517802 ফটো উপলব্ধ	453 নাম : শান্তি পাতৰ স্বামীৰ নাম: অশোক পাতৰ ঘৰ নং : 54 বয়স : 30 লিঙ্গ : মহিলা	SEW0103572 ফটো উপলব্ধ	454 নাম : দিপালী কিষাণ স্বামীৰ নাম: সুৰেশ কিষাণ ঘৰ নং : 55 বয়স : 30 লিঙ্গ : মহিলা	SEW0112722 ফটো উপলব্ধ
455 নাম : সিতা বাহাদুৰ প্ৰধান স্বামীৰ নাম: খেম বাহাদুৰ ঘৰ নং : ৫৯ বয়স : 48 লিঙ্গ : মহিলা	CZH1517880 ফটো উপলব্ধ	456 নাম : মনকমাৰী সুৰ্বা প্ৰধান স্বামীৰ নাম: গকুল প্ৰধান ঘৰ নং : ৫৯ বয়স : 31 লিঙ্গ : মহিলা	CZH0349654 ফটো উপলব্ধ	457 নাম : বসন্তী প্ৰধান পিতাৰ নাম: খেম বাহাদুৰ প্ৰধান ঘৰ নং : ৫৯ বয়স : 30 লিঙ্গ : মহিলা	CZH1526585 ফটো উপলব্ধ
E 458 নাম : গঙ্গা মায়ী প্ৰধান স্বামীৰ নাম: ছেত্ৰী বাহাদুৰ ঘৰ নং : ৬০ বয়স : 67 লিঙ্গ : মহিলা	CZH1517904 ফটো উপলব্ধ	459 নাম : দিলো প্ৰধান পিতাৰ নাম: ছেত্ৰী বাহাদুৰ ঘৰ নং : ৬০ বয়স : 41 লিঙ্গ : পুৰুষ	CZH1517915 ফটো উপলব্ধ	460 নাম : প্ৰিয়া চুৰ্বা স্বামীৰ নাম: বিকাশ চুৰ্বা ঘৰ নং : ৬১ বয়স : 34 লিঙ্গ : মহিলা	CZH0343319 ফটো উপলব্ধ
461 নাম : সুৰজ চুৰ্বা পিতাৰ নাম: ভিম বাহাদুৰ সুৰ্বা ঘৰ নং : ৬১ বয়স : 32 লিঙ্গ : পুৰুষ	CZH1517959 ফটো উপলব্ধ	462 নাম : ভীম প্ৰধান পিতাৰ নাম: বলমান ঘৰ নং : ৬২ বয়স : 52 লিঙ্গ : পুৰুষ	CZH1518010 ফটো উপলব্ধ	463 নাম : সীতা প্ৰধান পিতাৰ নাম: বলমান ঘৰ নং : ৬২ বয়স : 51 লিঙ্গ : মহিলা	CZH1517971 ফটো উপলব্ধ
# 464 নাম : পূৰ্ণিমা প্ৰধান স্বামীৰ নাম: ভিম প্ৰধান ঘৰ নং : ৬২ বয়স : 46 লিঙ্গ : মহিলা	CZH0149518 ফটো উপলব্ধ	465 নাম : গোপাল প্ৰধান পিতাৰ নাম: বাল্ল্যান প্ৰধান ঘৰ নং : ৬২ বয়স : 43 লিঙ্গ : পুৰুষ	CZH1517993 ফটো উপলব্ধ	466 নাম : মনকাজী প্ৰধান পিতাৰ নাম: বলমান প্ৰধান ঘৰ নং : ৬২ বয়স : 39 লিঙ্গ : পুৰুষ	CZH1518009 ফটো উপলব্ধ
467 নাম : বেণু নেৱাৰ প্ৰধান স্বামীৰ নাম: নামকাজী প্ৰধান ঘৰ নং : 62 বয়স : 35 লিঙ্গ : মহিলা	SEW0084913 ফটো উপলব্ধ	468 নাম : দিলীপ ভৌমিক পিতাৰ নাম: কেশব ভৌমিক ঘৰ নং : 62 বয়স : 32 লিঙ্গ : পুৰুষ	SEW0117077 ফটো উপলব্ধ	469 নাম : বিনীতা নেৱাৰ প্ৰধান স্বামীৰ নাম: গোপাল প্ৰধান ঘৰ নং : 62 বয়স : 31 লিঙ্গ : মহিলা	CZH0500728 ফটো উপলব্ধ
E 470 নাম : নাৰায়ন প্ৰধান পিতাৰ নাম: ছেত্ৰী বাহাদুৰ ঘৰ নং : ৬৩ বয়স : 45 লিঙ্গ : পুৰুষ	CZH1518021 ফটো উপলব্ধ	471 নাম : দেউকী প্ৰধান স্বামীৰ নাম: নাৰায়ন ঘৰ নং : ৬৩ বয়স : 43 লিঙ্গ : মহিলা	CZH1518032 ফটো উপলব্ধ	472 নাম : দীপ প্ৰধান পিতাৰ নাম: নাৰায়ণ প্ৰধান ঘৰ নং : 63 বয়স : 26 লিঙ্গ : পুৰুষ	CZH0573709 ফটো উপলব্ধ



# 473 নাম : সুনিতা লিখু স্বামীৰ নাম : সাগৰ লিখু ঘৰ নং : ৬৪ বয়স : 27 লিঙ্গ : মহিলা	SEW0067462 ফটো উপলব্ধ	474 নাম : বাহুল প্ৰধান পিতাৰ নাম : ঋষি প্ৰধান ঘৰ নং : 64 বয়স : 25 লিঙ্গ : পুৰুষ	CZH0436337 ফটো উপলব্ধ	# 475 নাম : পুষ্পা প্ৰধান পিতাৰ নাম : ঋষি প্ৰধান ঘৰ নং : ৬৪গ বয়স : 27 লিঙ্গ : মহিলা	CZH0349761 ফটো উপলব্ধ
476 নাম : ববিতা লিখু পিতাৰ নাম : নৰেন্দ্ৰ কুমাৰ লিখু ঘৰ নং : 64 ক বয়স : 25 লিঙ্গ : মহিলা	CZH0572735 ফটো উপলব্ধ	477 নাম : নৰেন্দ্ৰ কুমাৰ লিখু পিতাৰ নাম : মন বাহাদুৰ ঘৰ নং : ৬৪ক বয়স : 49 লিঙ্গ : পুৰুষ	CZH1518043 ফটো উপলব্ধ	478 নাম : ঋষি প্ৰধান পিতাৰ নাম : সত্য বাহাদুৰ ঘৰ নং : ৬৪গ বয়স : 48 লিঙ্গ : পুৰুষ	CZH1518087 ফটো উপলব্ধ
479 নাম : সুকমায়া সুকমায স্বামীৰ নাম : নৰেন্দ্ৰ কুমাৰ ঘৰ নং : ৬৪ক বয়স : 47 লিঙ্গ : মহিলা	CZH1518054 ফটো উপলব্ধ	480 নাম : সাবিত্ৰী স্বামীৰ নাম : ঋষি প্ৰদান ঘৰ নং : ৬৪গ বয়স : 43 লিঙ্গ : মহিলা	CZH1518098 ফটো উপলব্ধ	E 481 নাম : হেমৰাজ লিখু পিতাৰ নাম : ডব্বৰ কুমাৰ ঘৰ নং : ৬৫ বয়স : 51 লিঙ্গ : পুৰুষ	CZH1518101 ফটো উপলব্ধ
482 নাম : চন্দা কুমাৰী লিখু স্বামীৰ নাম : হেমৰাজ ঘৰ নং : ৬৫ বয়স : 45 লিঙ্গ : মহিলা	CZH1518112 ফটো উপলব্ধ	483 নাম : আকাশ লিখু পিতাৰ নাম : হেমৰাজ লিখু ঘৰ নং : ৬৫ বয়স : 27 লিঙ্গ : পুৰুষ	CZH0343541 ফটো উপলব্ধ	484 নাম : বিক্ৰম সুব্বা পিতাৰ নাম : নৰেন্দ্ৰ কুমাৰ লিখু ঘৰ নং : 65 বয়স : 25 লিঙ্গ : পুৰুষ	CZH1774496 ফটো উপলব্ধ
485 নাম : অজিত বৰগোঁহাই পিতাৰ নাম : ববিন্দ্ৰ নাথ বৰগোঁহাই ঘৰ নং : 66 বয়স : 67 লিঙ্গ : পুৰুষ	CZH0436063 ফটো উপলব্ধ	486 নাম : বিনীতা বৰগোঁহাই স্বামীৰ নাম : অজিত বৰগোঁহাই ঘৰ নং : 66 বয়স : 58 লিঙ্গ : মহিলা	CZH0436071 ফটো উপলব্ধ	487 নাম : সুমিত্ৰা সিং স্বামীৰ নাম : ৰতন সিং ঘৰ নং : ৬৬ বয়স : 53 লিঙ্গ : মহিলা	CZH1518123 ফটো উপলব্ধ
488 নাম : সোহন সিং পিতাৰ নাম : ৰতন সিং ঘৰ নং : ৬৬ বয়স : 44 লিঙ্গ : পুৰুষ	CZH1518134 ফটো উপলব্ধ	489 নাম : মামণি সিং স্বামীৰ নাম : সহন সিং ঘৰ নং : ৬৬ বয়স : 39 লিঙ্গ : মহিলা	CZH1518145 ফটো উপলব্ধ	# 490 নাম : বিজয় সিং পিতাৰ নাম : ৰতন সিং ঘৰ নং : ৬৬ বয়স : 38 লিঙ্গ : পুৰুষ	CZH1518156 ফটো উপলব্ধ
S 491 নাম : মল্লিকা বেগম পিতাৰ নাম : মনু শেখ ঘৰ নং : ৬৬ বয়স : 32 লিঙ্গ : মহিলা	CZH1518167 ফটো উপলব্ধ	492 নাম : ৰিতুৰাজ বৰগোঁহাই পিতাৰ নাম : অজিত বৰগোঁহাই ঘৰ নং : 66 বয়স : 27 লিঙ্গ : পুৰুষ	CZH0436154 ফটো উপলব্ধ	493 নাম : ৰোশন সিং পিতাৰ নাম : সোহন সিং ঘৰ নং : 66 বয়স : 22 লিঙ্গ : পুৰুষ	SEW0103986 ফটো উপলব্ধ
# 494 নাম : বুক কোঁৱৰ স্বামীৰ নাম : মতিলাল কোঁৱৰ ঘৰ নং : ৭৫ বয়স : 64 লিঙ্গ : মহিলা	SEW0095000 ফটো উপলব্ধ	# 495 নাম : ভুবন বৰুৱা পিতাৰ নাম : ললিতা ঘৰ নং : ৬৭ বয়স : 53 লিঙ্গ : পুৰুষ	CZH1518178 ফটো উপলব্ধ	496 নাম : বাসন্তী বৰুৱা স্বামীৰ নাম : ভূৱন বৰুৱা ঘৰ নং : ৬৭ বয়স : 45 লিঙ্গ : মহিলা	CZH1518189 ফটো উপলব্ধ
497 নাম : ৰাজু গড় পিতাৰ নাম : সামীনাথ গড় ঘৰ নং : 67 বয়স : 35 লিঙ্গ : পুৰুষ	SEW0006304 ফটো উপলব্ধ	498 নাম : যতীন বৰুৱা পিতাৰ নাম : ভূৱন বৰুৱা ঘৰ নং : 67 বয়স : 30 লিঙ্গ : পুৰুষ	CZH0156109 ফটো উপলব্ধ	499 নাম : ভৱানী গড় পিতাৰ নাম : সামীনাথ গড় ঘৰ নং : 67 বয়স : 28 লিঙ্গ : মহিলা	SEW0006528 ফটো উপলব্ধ
500 নাম : হেমা বৰুৱা স্বামীৰ নাম : যতীন বৰুৱা ঘৰ নং : 67 বয়স : 27 লিঙ্গ : মহিলা	CZH0368803 ফটো উপলব্ধ	501 নাম : কালাবতী গড় পিতাৰ নাম : সামীনাথ গড় ঘৰ নং : 67 বয়স : 25 লিঙ্গ : মহিলা	SEW0005892 ফটো উপলব্ধ	502 নাম : কৃষ্ণা গড় পিতাৰ নাম : সামীনাথ গড় ঘৰ নং : 67 বয়স : 24 লিঙ্গ : পুৰুষ	SEW0002923 ফটো উপলব্ধ



# 503 নাম : আলিশা কোঁৱৰ স্বামীৰ নাম : সাগৰ কোঁৱৰ ঘৰ নং : ৭৫ বয়স : 24 লিঙ্গ : মহিলা	SEW0108159 ফটো উপলব্ধ	504 নাম : মুক্ৰান উৰাং পিতাৰ নাম : বিজু উৰাং ঘৰ নং : 67 বয়স : 20 লিঙ্গ : মহিলা	SEW0002618 ফটো উপলব্ধ	505 নাম : চন্দ্ৰমায়া লিষ্ণু স্বামীৰ নাম : অমৰ বাহাদুৰ ঘৰ নং : ৬৮ বয়স : 54 লিঙ্গ : মহিলা	CZH1518190 ফটো উপলব্ধ
506 নাম : দীপিকা সোনোৱাল নাথ স্বামীৰ নাম : মিঠু সোনোৱাল ঘৰ নং : ৬৮ বয়স : 32 লিঙ্গ : মহিলা	CZH0349613 ফটো উপলব্ধ	507 নাম : বীণা ৰাই সুৰ্বা স্বামীৰ নাম : প্ৰসাদ সুৰ্বা ঘৰ নং : 68 বয়স : 32 লিঙ্গ : মহিলা	CZH1764232 ফটো উপলব্ধ	508 নাম : সুখমায়া লিষ্ণু পিতাৰ নাম : অমৰ বাহাদুৰ লিষ্ণু ঘৰ নং : 68 বয়স : 28 লিঙ্গ : মহিলা	CZH0369413 ফটো উপলব্ধ
509 নাম : দিলু সুৰ্বা পিতাৰ নাম : গজ বাহাদুৰ সুৰ্বা ঘৰ নং : 69 বয়স : 65 লিঙ্গ : পুৰুষ	CZH1774355 ফটো উপলব্ধ	E 510 নাম : অনিল দেও পিতাৰ নাম : কুঞ্জৰদেও ঘৰ নং : ৬৯ বয়স : 63 লিঙ্গ : পুৰুষ	CZH1518214 ফটো উপলব্ধ	E 511 নাম : অগ্নী দেও স্বামীৰ নাম : অনিল ঘৰ নং : ৬৯ বয়স : 55 লিঙ্গ : মহিলা	CZH1518225 ফটো উপলব্ধ
S2 512 নাম : চন্দ্ৰমা সুৰ্বা পিতাৰ নাম : দিলু সুৰ্বা ঘৰ নং : 69 বয়স : 35 লিঙ্গ : মহিলা	CZH1774033 ফটো উপলব্ধ	513 নাম : তুফান সুৰ্বা পিতাৰ নাম : দিলু সুৰ্বা ঘৰ নং : 69 বয়স : 35 লিঙ্গ : পুৰুষ	CZH1774058 ফটো উপলব্ধ	514 নাম : তাৰা দেবী সুৰ্বা পিতাৰ নাম : দিলু সুৰ্বা ঘৰ নং : 69 বয়স : 33 লিঙ্গ : মহিলা	CZH1774090 ফটো উপলব্ধ
515 নাম : আৰবি দেও পিতাৰ নাম : অনিল দেও ঘৰ নং : 69 বয়স : 28 লিঙ্গ : পুৰুষ	CZH0434910 ফটো উপলব্ধ	516 নাম : ৰূপালী দেও স্বামীৰ নাম : আৰবি দেও ঘৰ নং : 69 বয়স : 26 লিঙ্গ : মহিলা	CZH0434886 ফটো উপলব্ধ	517 নাম : সাঁচ মায়া সুৰ্বা স্বামীৰ নাম : দিলু সুৰ্বা ঘৰ নং : 69ক বয়স : 58 লিঙ্গ : মহিলা	CZH1778950 ফটো উপলব্ধ
518 নাম : আব্দুল আলী পিতাৰ নাম : ফাৰুক আলী ঘৰ নং : 70 বয়স : 39 লিঙ্গ : পুৰুষ	CZH1518236 ফটো উপলব্ধ	519 নাম : এম ডি আহুসান আলী পিতাৰ নাম : এম ডি ফাৰুক আলী ঘৰ নং : 70 বয়স : 34 লিঙ্গ : পুৰুষ	CZH1518247 ফটো উপলব্ধ	520 নাম : পৰমেশ্বৰ জয়চোৱাল পিতাৰ নাম : মত বসকু জয়চোৱাল ঘৰ নং : ৭১(ক) বয়স : 64 লিঙ্গ : পুৰুষ	CZH0161869 ফটো উপলব্ধ
E 521 নাম : ভুবন তাঁতী পিতাৰ নাম : বাৰুৰাম ঘৰ নং : ৭১ বয়স : 63 লিঙ্গ : পুৰুষ	CZH1518258 ফটো উপলব্ধ	522 নাম : ৰাজপতি জয়চোৱাল স্বামীৰ নাম : পৰমেশ্বৰ জয়চোৱাল ঘৰ নং : ৭১(ক) বয়স : 60 লিঙ্গ : মহিলা	CZH0161877 ফটো উপলব্ধ	E 523 নাম : পুণ্য দেবী তাঁতী স্বামীৰ নাম : ভুবন ঘৰ নং : ৭১ বয়স : 59 লিঙ্গ : মহিলা	CZH1518269 ফটো উপলব্ধ
524 নাম : ৰাখী তাঁতী স্বামীৰ নাম : ভান্দু তাঁতী ঘৰ নং : ৭১ বয়স : 40 লিঙ্গ : মহিলা	CZH1518292 ফটো উপলব্ধ	525 নাম : জিতেন্দ্ৰ শৰ্মা পিতাৰ নাম : শ্যামাকাৰ শৰ্মা ঘৰ নং : ৭১(ক) বয়স : 38 লিঙ্গ : পুৰুষ	CZH0161927 ফটো উপলব্ধ	526 নাম : সুমন জয়চোৱাল পিতাৰ নাম : জৱলা জয়চোৱাল ঘৰ নং : ৭১(ক) বয়স : 31 লিঙ্গ : মহিলা	CZH0162149 ফটো উপলব্ধ
527 নাম : বিশাল তাঁতী পিতাৰ নাম : ভান্দু তাঁতী ঘৰ নং : 71 বয়স : 30 লিঙ্গ : পুৰুষ	CZH1770072 ফটো উপলব্ধ	528 নাম : ৰঞ্জিত জয়চোৱাল পিতাৰ নাম : বসু জয়চোৱাল ঘৰ নং : ৭১(ক) বয়স : 28 লিঙ্গ : পুৰুষ	CZH0162248 ফটো উপলব্ধ	529 নাম : পুষ্পা জয়চোৱাল পিতাৰ নাম : জৱলা জয়চোৱাল ঘৰ নং : ৭১ক বয়স : 28 লিঙ্গ : মহিলা	CZH0162289 ফটো উপলব্ধ
530 নাম : গনেশ তাঁতী পিতাৰ নাম : ভান্দু তাঁতী ঘৰ নং : 71 বয়স : 26 লিঙ্গ : পুৰুষ	CZH1770015 ফটো উপলব্ধ	531 নাম : চপিনা তাঁতী স্বামীৰ নাম : গনেশ তাঁতী ঘৰ নং : 71 বয়স : 24 লিঙ্গ : মহিলা	CZH1768746 ফটো উপলব্ধ	532 নাম : নাৰায়ণ কুমাৰ চৌধুৰী পিতাৰ নাম : সুদীমা চৌধুৰী ঘৰ নং : ৭১ক বয়স : 35 লিঙ্গ : পুৰুষ	CZH0455493 ফটো উপলব্ধ



533 নাম : নাজ খান স্বামীৰ নাম : নিয়াজ খান ঘৰ নং : 71 কা বয়স : 37 লিঙ্গ : মহিলা	SEW0097857 ফটো উপলব্ধ	534 নাম : পিংকী জয়চোৱাল স্বামীৰ নাম : ৰঞ্জিত জয়চোৱাল ঘৰ নং : ৭১ক বয়স : 31 লিঙ্গ : মহিলা	CZH0343343 ফটো উপলব্ধ	535 নাম : ৰাজ গুপ্তা পিতাৰ নাম : জগদীছ গুপ্তা ঘৰ নং : 71খ বয়স : 58 লিঙ্গ : পুৰুষ	CZH0342790 ফটো উপলব্ধ
536 নাম : মালতী দেৱী স্বামীৰ নাম : ৰাজু গুপ্তা ঘৰ নং : 71খ বয়স : 47 লিঙ্গ : মহিলা	CZH0342774 ফটো উপলব্ধ	# 537 নাম : সত্যনাৰায়ণ কালৱাৰ পিতাৰ নাম : গনেশ কালৱাৰ ঘৰ নং : ৭৩ বয়স : 42 লিঙ্গ : পুৰুষ	CZH0550491 ফটো উপলব্ধ	E 538 নাম : আদম খালু পিতাৰ নাম : যামালু ঘৰ নং : ৭২ক বয়স : 79 লিঙ্গ : পুৰুষ	CZH1518305 ফটো উপলব্ধ
539 নাম : জৈগুন নিচা স্বামীৰ নাম : আদম খাৰ্ম ঘৰ নং : ৭১ক বয়স : 74 লিঙ্গ : মহিলা	CZH1518316 ফটো উপলব্ধ	540 নাম : আখতাৰ খান পিতাৰ নাম : আদম খান ঘৰ নং : ৭২ক বয়স : 55 লিঙ্গ : পুৰুষ	CZH1518327 ফটো উপলব্ধ	# 541 নাম : নীয়াজ খান পিতাৰ নাম : আদম কান ঘৰ নং : ৭১ক বয়স : 50 লিঙ্গ : পুৰুষ	CZH1518349 ফটো উপলব্ধ
542 নাম : চফিয়া খান স্বামীৰ নাম : আখতাৰ ঘৰ নং : ৭১ক বয়স : 45 লিঙ্গ : মহিলা	CZH1518338 ফটো উপলব্ধ	# 543 নাম : চাফেৰী খান পিতাৰ নাম : আদম খান ঘৰ নং : ৭১ক বয়স : 38 লিঙ্গ : মহিলা	CZH1518350 ফটো উপলব্ধ	544 নাম : পুনক জয়চোৱাল পিতাৰ নাম : জুবাল জয়চোৱাল ঘৰ নং : ৭১ক বয়স : 37 লিঙ্গ : পুৰুষ	CZH1518361 ফটো উপলব্ধ
E 545 নাম : মিছিল কিসান পিতাৰ নাম : সুভু কিসান ঘৰ নং : 97 বয়স : 50 লিঙ্গ : পুৰুষ	CZH0534792 ফটো উপলব্ধ	546 নাম : মিৰা কিসান স্বামীৰ নাম : মিছিল কিসান ঘৰ নং : 97 বয়স : 45 লিঙ্গ : মহিলা	CZH0534982 ফটো উপলব্ধ	547 নাম : ধিৰজ কিসান পিতাৰ নাম : মিসেল কিসান ঘৰ নং : 97 বয়স : 25 লিঙ্গ : পুৰুষ	CZH0433862 ফটো উপলব্ধ
S 548 নাম : নিবেদিতা গগৈ শইকীয়া পিতাৰ নাম : শান্তনু শইকীয়া ঘৰ নং : 177 বয়স : 43 লিঙ্গ : মহিলা	CZH1517211 ফটো উপলব্ধ	549 নাম : বিক্রম লিষু পিতাৰ নাম : হেমৰাজ লিষু ঘৰ নং : 1000 বয়স : 27 লিঙ্গ : পুৰুষ	CZH0421438 ফটো উপলব্ধ	550 নাম : বিষ্ণু ভূঞা পিতাৰ নাম : কলিয়া ভূঞা ঘৰ নং : সা/ও কলিয়া ভূঞা বয়স : 37 লিঙ্গ : পুৰুষ	CZH0181099 ফটো উপলব্ধ
551 নাম : আশা বৰুৱা স্বামীৰ নাম : কল্যাণ বৰুৱা ঘৰ নং : মধুবন বয়স : 37 লিঙ্গ : মহিলা	CZH1783687 ফটো উপলব্ধ	552 নাম : ভাদৰি বৰুৱা স্বামীৰ নাম : ৰাজিব বৰুৱা ঘৰ নং : মধুবন বয়স : 29 লিঙ্গ : মহিলা	CZH1783679 ফটো উপলব্ধ	# 553 নাম : অমন কিশান পিতাৰ নাম : মিছিল কিশান ঘৰ নং : ৯৮ বয়স : 24 লিঙ্গ : পুৰুষ	CZH1783695 ফটো উপলব্ধ
R 554 নাম : ভৱেশ দত্ত অন্যান্য : জীতেন তামলি ঘৰ নং : মধুবন তিনিআলি বয়স : 64 লিঙ্গ : পুৰুষ	CZH1796960 ফটো উপলব্ধ	555 নাম : বিহুমানি তাতি স্বামীৰ নাম : ভান্দু তাতি ঘৰ নং : মধুবন তিনিআলি বয়স : 40 লিঙ্গ : মহিলা	CZH1783471 ফটো উপলব্ধ	# 556 নাম : ৰোহন প্ৰধান পিতাৰ নাম : ঋষি প্ৰধান ঘৰ নং : ৬৪গ বয়স : 23 লিঙ্গ : পুৰুষ	CZH1783596 ফটো উপলব্ধ
557 নাম : মনীষা ভূমিজ মাতৃৰ নাম : বোৰখুনি ভূমিজ ঘৰ নং : নং বয়স : 28 লিঙ্গ : মহিলা	CZH0388587 ফটো উপলব্ধ	558 নাম : জয়মতী বচন মাতৃৰ নাম : ৰিনা মহাত ঘৰ নং : নং বয়স : 25 লিঙ্গ : মহিলা	CZH0387738 ফটো উপলব্ধ		



559 নাম : অস্মিতা পাংগিংগ পিতাৰ নাম: দেবেন পাংগিংগ ঘৰ নং : 0 বয়স : 30 লিঙ্গ : মহিলা	CZH0344606 ফটো উপলব্ধ	560 নাম : পদাশ্ৰী লচোন পাংগিংগ স্বামীৰ নাম: ধ্ৰুবজ্যোতি পাংগিংগ ঘৰ নং : 0 বয়স : 29 লিঙ্গ : মহিলা	CZH0344556 ফটো উপলব্ধ	561 নাম : প্ৰিয় বৰ্জেন সিং পিতাৰ নাম: ললন কুমাৰ সিং ঘৰ নং : 0 বয়স : 27 লিঙ্গ : পুৰুষ	CZH0334771 ফটো উপলব্ধ
S 562 নাম : ৰাজীৱ কুমাৰ শাই পিতাৰ নাম: কেদাৰ শাই ঘৰ নং : 0 বয়স : 27 লিঙ্গ : পুৰুষ	CZH0355065 ফটো উপলব্ধ	563 নাম : চুমি ভৰালী গগৈ স্বামীৰ নাম: পাপু গগৈ ঘৰ নং : 01 বয়স : 37 লিঙ্গ : মহিলা	SEW0082735 ফটো উপলব্ধ	564 নাম : ৰাজ কৰ্মকাৰ পিতাৰ নাম: লেট লক্ষ্মী কৰ্মকাৰ ঘৰ নং : 1 বয়স : 36 লিঙ্গ : পুৰুষ	CZH0349910 ফটো উপলব্ধ
565 নাম : খুবু কুমাৰী গুপ্তা পিতাৰ নাম: বৈদ্যনাথ গুপ্তা ঘৰ নং : 1 বয়স : 30 লিঙ্গ : মহিলা	CZH1526756 ফটো উপলব্ধ	566 নাম : দিপিকা কৰ্মকাৰ পিতাৰ নাম: ৰাজু কৰ্মকাৰ ঘৰ নং : 1 বয়স : 20 লিঙ্গ : মহিলা	SEW0068999 ফটো উপলব্ধ	567 নাম : সোনি কুমাৰী স্বামীৰ নাম: সুজিত গুপ্তা ঘৰ নং : 1 বয়স : 29 লিঙ্গ : মহিলা	CZH0349803 ফটো উপলব্ধ
568 নাম : বৈদ্যা নাথ গুপ্তা পিতাৰ নাম: মহাবীৰ প্ৰচাদ গুপ্তা ঘৰ নং : 1 বয়স : 71 লিঙ্গ : পুৰুষ	CZH1518407 ফটো উপলব্ধ	569 নাম : মুনেন্দ্ৰ বিন্দ পিতাৰ নাম: মহাদেও ঘৰ নং : 1 বয়স : 60 লিঙ্গ : পুৰুষ	CZH1518441 ফটো উপলব্ধ	570 নাম : চিন্তা দেৱী স্বামীৰ নাম: বিন্দ শাহ ঘৰ নং : 1 বয়স : 58 লিঙ্গ : মহিলা	CZH1518418 ফটো উপলব্ধ
571 নাম : অধিকা বন্দ স্বামীৰ নাম: মনিন্দৰ ঘৰ নং : 1 বয়স : 54 লিঙ্গ : মহিলা	CZH1518452 ফটো উপলব্ধ	572 নাম : ৰঞ্জিত কুমাৰ গুপ্তা পিতাৰ নাম: বৈদ্য নাথ গুপ্তা ঘৰ নং : 1 বয়স : 41 লিঙ্গ : পুৰুষ	CZH1518429 ফটো উপলব্ধ	573 নাম : বেলা স্বামীৰ নাম: সঞ্জু কৰ্মকাৰ ঘৰ নং : 1 বয়স : 38 লিঙ্গ : মহিলা	CZH1518394 ফটো উপলব্ধ
574 নাম : মমতা দেৱী স্বামীৰ নাম: ৰঞ্জিত কুমাৰ গুপ্তা ঘৰ নং : 1 বয়স : 35 লিঙ্গ : মহিলা	CZH1518430 ফটো উপলব্ধ	575 নাম : আবেড়া বেগম স্বামীৰ নাম: জামাল হুছেইন ঘৰ নং : 2 বয়স : 30 লিঙ্গ : মহিলা	CZH0349944 ফটো উপলব্ধ	576 নাম : চুলেহা বেগম স্বামীৰ নাম: কাজল হুছেইন ঘৰ নং : 3 বয়স : 67 লিঙ্গ : মহিলা	CZH1518474 ফটো উপলব্ধ
577 নাম : অমনি বেগম স্বামীৰ নাম: কাজল হুছেইন ঘৰ নং : 3 বয়স : 64 লিঙ্গ : মহিলা	CZH1518485 ফটো উপলব্ধ	578 নাম : ৰফিক হুছেইন পিতাৰ নাম: কাজল হুছেইন ঘৰ নং : 3 বয়স : 44 লিঙ্গ : পুৰুষ	CZH1518496 ফটো উপলব্ধ	579 নাম : জামাল পিতাৰ নাম: কাজল হুছেইন ঘৰ নং : 3 বয়স : 42 লিঙ্গ : পুৰুষ	CZH1518509 ফটো উপলব্ধ
580 নাম : হালিমা বেগম স্বামীৰ নাম: ৰফিক ঘৰ নং : 3 বয়স : 39 লিঙ্গ : মহিলা	CZH1518510 ফটো উপলব্ধ	581 নাম : তফিজুল হুছেইন পিতাৰ নাম: কাজল হুছেইন ঘৰ নং : 3 বয়স : 34 লিঙ্গ : পুৰুষ	CZH0011352 ফটো উপলব্ধ	582 নাম : অভিৰাম ৰজক পিতাৰ নাম: গুণী ৰজক ঘৰ নং : 03 বয়স : 33 লিঙ্গ : পুৰুষ	CZH0379461 ফটো উপলব্ধ
583 নাম : আৰতি সা পিতাৰ নাম: শ্ৰদ্ধয় সা ঘৰ নং : 3 বয়স : 24 লিঙ্গ : মহিলা	CZH0533885 ফটো উপলব্ধ	584 নাম : শ্ৰদ্ধয় শ্বাহ পিতাৰ নাম: পুৰষোত্তম ঘৰ নং : 3 বয়স : 64 লিঙ্গ : পুৰুষ	CZH1518521 ফটো উপলব্ধ	585 নাম : শীলা দেৱী স্বামীৰ নাম: শ্ৰদ্ধয় ঘৰ নং : 3 বয়স : 54 লিঙ্গ : মহিলা	CZH1518532 ফটো উপলব্ধ
586 নাম : বিজয় শ্বাহ পিতাৰ নাম: শ্ৰদ্ধয় ঘৰ নং : 3 বয়স : 33 লিঙ্গ : পুৰুষ	CZH1518543 ফটো উপলব্ধ	587 নাম : অমৰ পাল পিতাৰ নাম: হাৰান চন্দ্ৰ পাল ঘৰ নং : 8 বয়স : 62 লিঙ্গ : পুৰুষ	CZH1518587 ফটো উপলব্ধ	588 নাম : পুষ্পা দাস পাল স্বামীৰ নাম: সুভাষ পাল ঘৰ নং : 8 বয়স : 51 লিঙ্গ : মহিলা	CZH1518576 ফটো উপলব্ধ



589 নাম : বিভা পাল স্বামীৰ নাম: অমৰ পাল ঘৰ নং : 8 বয়স : 45 লিঙ্গ : মহিলা	CZH1518598 ফটো উপলব্ধ	590 নাম : বতন পাল পিতাৰ নাম: সুভাষ পাল ঘৰ নং : 8 বয়স : 35 লিঙ্গ : পুৰুষ	CZH1518601 ফটো উপলব্ধ	591 নাম : ৰাজু পাল পিতাৰ নাম: সুভাষ পাল ঘৰ নং : 8 বয়স : 32 লিঙ্গ : পুৰুষ	CZH1518612 ফটো উপলব্ধ
592 নাম : শিল্পী পাল স্বামীৰ নাম: ৰাজু পাল ঘৰ নং : 8 বয়স : 32 লিঙ্গ : মহিলা	CZH0011353 ফটো উপলব্ধ	593 নাম : মিনা কুমাৰী প্রজাপতি পিতাৰ নাম: তেৰশ প্রজাপতি ঘৰ নং : 4 বয়স : 30 লিঙ্গ : মহিলা	CZH0371120 ফটো উপলব্ধ	594 নাম : মুকেশ ৰজক পিতাৰ নাম: জম্বু ৰজক ঘৰ নং : 4 বয়স : 29 লিঙ্গ : পুৰুষ	CZH0550608 ফটো উপলব্ধ
595 নাম : গোপাল পাল পিতাৰ নাম: মৃত সুভাষ পাল ঘৰ নং : 8 বয়স : 28 লিঙ্গ : পুৰুষ	CZH0106997 ফটো উপলব্ধ	S2 596 নাম : মমতা কুমাৰী প্রজাপতি পিতাৰ নাম: তেৰশ প্রজাপতি ঘৰ নং : 4 বয়স : 27 লিঙ্গ : মহিলা	CZH0490029 ফটো উপলব্ধ	S 597 নাম : পূৰ্ণিমা বৰুৱা স্বামীৰ নাম: ললিত কুমাৰ বৰুৱা ঘৰ নং : 5 বয়স : 72 লিঙ্গ : মহিলা	KZL9041014 ফটো উপলব্ধ
598 নাম : যমুনা লিথু স্বামীৰ নাম: টকিয়া লিথু ঘৰ নং : ৫ বয়স : 64 লিঙ্গ : মহিলা	CZH1518623 ফটো উপলব্ধ	599 নাম : মনোহৰ আলী পিতাৰ নাম: মিজান ঘৰ নং : ৫ বয়স : 64 লিঙ্গ : পুৰুষ	CZH1518645 ফটো উপলব্ধ	600 নাম : আৰা বেগম স্বামীৰ নাম: মুকবোৰ আলি ঘৰ নং : ৫ বয়স : 57 লিঙ্গ : মহিলা	CZH1518690 ফটো উপলব্ধ
601 নাম : মুকিবুৰ আলী পিতাৰ নাম: মিজান ঘৰ নং : ৫ বয়স : 55 লিঙ্গ : পুৰুষ	CZH1518689 ফটো উপলব্ধ	602 নাম : মুছলিমা হাজৰিকা স্বামীৰ নাম: মনোহৰ ঘৰ নং : ৫ বয়স : 55 লিঙ্গ : মহিলা	CZH1518656 ফটো উপলব্ধ	603 নাম : মেৰিনা বেগম স্বামীৰ নাম: আনোৱাৰ ঘৰ নং : ৫ বয়স : 47 লিঙ্গ : মহিলা	CZH1518678 ফটো উপলব্ধ
S 604 নাম : দেবজিত বৰুৱা পিতাৰ নাম: ললিত কুমাৰ বৰুৱা ঘৰ নং : 5 বয়স : 45 লিঙ্গ : পুৰুষ	KZL9041036 ফটো উপলব্ধ	S 605 নাম : বিশ্বজিৎ বৰুৱা পিতাৰ নাম: ললিত কুমাৰ বৰুৱা ঘৰ নং : 5 বয়স : 40 লিঙ্গ : পুৰুষ	KZL9041047 ফটো উপলব্ধ	606 নাম : ববলী লিথু স্বামীৰ নাম: নৰবাহাদুৰ লিথু ঘৰ নং : ৫ বয়স : 40 লিঙ্গ : মহিলা	CZH1518634 ফটো উপলব্ধ
607 নাম : আব্দুল রাহিদ আলি হাজৰিকা পিতাৰ নাম: মনোহৰ আলী ঘৰ নং : ৫ বয়স : 28 লিঙ্গ : পুৰুষ	CZH0127985 ফটো উপলব্ধ	608 নাম : অনিতা ৰজক স্বামীৰ নাম: মুকেশ ৰজক ঘৰ নং : 5 বয়স : 26 লিঙ্গ : মহিলা	CZH0550566 ফটো উপলব্ধ	609 নাম : অক্ষি কা আনোৱাৰ পিতাৰ নাম: লাটে আনোৱাৰ আলী ঘৰ নং : ৫ বয়স : 23 লিঙ্গ : মহিলা	SEW0061044 ফটো উপলব্ধ
610 নাম : আব্দুল ৰাকিল আলি হাজৰিকা পিতাৰ নাম: মনোহৰ আলি ঘৰ নং : 05 বয়স : 20 লিঙ্গ : পুৰুষ	SEW0046615 ফটো উপলব্ধ	611 নাম : ফৰজানা নাসৰিন পিতাৰ নাম: মুকিবুৰ আলী ঘৰ নং : 5 বয়স : 20 লিঙ্গ : মহিলা	SEW0085670 ফটো উপলব্ধ	612 নাম : নসিৰ কুৱেশি পিতাৰ নাম: ইবিৰ কুৱেশি ঘৰ নং : ৬ বয়স : 71 লিঙ্গ : পুৰুষ	CZH1518703 ফটো উপলব্ধ
613 নাম : বজীদা বেগম স্বামীৰ নাম: নসিৰ কুৰৈশী ঘৰ নং : ৬ বয়স : 59 লিঙ্গ : মহিলা	CZH1518714 ফটো উপলব্ধ	614 নাম : নসীম কুৱেশি পিতাৰ নাম: নসিৰ কুৱেশি ঘৰ নং : ৬ বয়স : 39 লিঙ্গ : পুৰুষ	CZH1518725 ফটো উপলব্ধ	615 নাম : ওয়াসিম কুৱেশি পিতাৰ নাম: নসিৰ কুৱেশি ঘৰ নং : 6 বয়স : 36 লিঙ্গ : পুৰুষ	CZH0343095 ফটো উপলব্ধ
616 নাম : মীণা ৰজক পিতাৰ নাম: কৃ. ধঃ ৰজক ঘৰ নং : ৬ বয়স : 32 লিঙ্গ : মহিলা	CZH0146449 ফটো উপলব্ধ	617 নাম : চাৰ্কিৰুন নিসা পিতাৰ নাম: নসিৰ কুৰৈশী ঘৰ নং : 6 বয়স : 32 লিঙ্গ : মহিলা	CZH0342998 ফটো উপলব্ধ	618 নাম : শৰ্বৰী বেগম স্বামীৰ নাম: মহঃ নসীম কুৰৈশী ঘৰ নং : 6 বয়স : 31 লিঙ্গ : মহিলা	CZH0349795 ফটো উপলব্ধ



619 নাম : মহঃ চমীম কুৰৈশী পিতাৰ নাম: মহঃ নাচাৰ কুৰৈশী ঘৰ নং : 6 বয়স : 30 লিঙ্গ : পুৰুষ	CZH0343038 ফটো উপলব্ধ	620 নাম : আসলম কুৰৈশী পিতাৰ নাম: নসিৰ কুৰৈশী ঘৰ নং : 6 বয়স : 28 লিঙ্গ : পুৰুষ	CZH0343129 ফটো উপলব্ধ	621 নাম : অসগৰ কুৰৈশী পিতাৰ নাম: নসিৰ কুৰৈশী ঘৰ নং : 6 বয়স : 27 লিঙ্গ : পুৰুষ	CZH0343012 ফটো উপলব্ধ
622 নাম : সাগৰ লিমু পিতাৰ নাম: অম্বৰ বাহাদুৰ লিমু ঘৰ নং : 6 বয়স : 26 লিঙ্গ : পুৰুষ	CZH0386227 ফটো উপলব্ধ	E 623 নাম : স্বপনা ডেকা স্বামীৰ নাম: পদ্ম কান্ত ডেকা ঘৰ নং : 10 বয়স : 56 লিঙ্গ : মহিলা	CZH1518770 ফটো উপলব্ধ	624 নাম : পঙ্কজ ডেকা পিতাৰ নাম: পদ্ম কান্ত ডেকা ঘৰ নং : 10 বয়স : 40 লিঙ্গ : পুৰুষ	CZH1518781 ফটো উপলব্ধ
625 নাম : অংকিতা ডেকা স্বামীৰ নাম: পংকজ ডেকা ঘৰ নং : 10 বয়স : 36 লিঙ্গ : মহিলা	CZH0439612 ফটো উপলব্ধ	626 নাম : সন্তোষ সা পিতাৰ নাম: বদৰি শাহ ঘৰ নং : 10 বয়স : 31 লিঙ্গ : পুৰুষ	CZH0455295 ফটো উপলব্ধ	627 নাম : বিশ্বজিত দাস পিতাৰ নাম: বিশ্বন্তৰ দাস ঘৰ নং : 12 বয়স : 57 লিঙ্গ : পুৰুষ	CZH0011355 ফটো উপলব্ধ
628 নাম : ৰিয়া চৌধুৰী পিতাৰ নাম: ৰাজু চৌধুৰী ঘৰ নং : 11 বয়স : 24 লিঙ্গ : মহিলা	CZH0572826 ফটো উপলব্ধ	629 নাম : সন্তোষ সা পিতাৰ নাম: পলটন সা ঘৰ নং : 15 বয়স : 37 লিঙ্গ : পুৰুষ	CZH0439505 ফটো উপলব্ধ	630 নাম : ৰামনাথ কিসান পিতাৰ নাম: কেপু কিসান ঘৰ নং : 16 ক বয়স : 43 লিঙ্গ : পুৰুষ	CZH0221051 ফটো উপলব্ধ
631 নাম : সীমা কিসান স্বামীৰ নাম: ৰামনাথ কিসান ঘৰ নং : 16 ক বয়স : 42 লিঙ্গ : মহিলা	CZH0221044 ফটো উপলব্ধ	632 নাম : বাবুল ভূমিজ পিতাৰ নাম: মাধৱ ভূমিজ ঘৰ নং : 18 ক বয়স : 50 লিঙ্গ : পুৰুষ	CZH0222075 ফটো উপলব্ধ	633 নাম : বৰষনী ভূমিজ স্বামীৰ নাম: বাবুল ভূমিজ ঘৰ নং : 18 ক বয়স : 44 লিঙ্গ : মহিলা	CZH0222125 ফটো উপলব্ধ
634 নাম : বিমলা কুমাৰ স্বামীৰ নাম: অনিল কুমাৰ ঘৰ নং : 18 বয়স : 32 লিঙ্গ : মহিলা	CZH0221952 ফটো উপলব্ধ	635 নাম : তুলৱতী নায়ক পিতাৰ নাম: ৰামু নায়ক ঘৰ নং : 21(ক) বয়স : 33 লিঙ্গ : মহিলা	CZH0060467 ফটো উপলব্ধ	S2 636 নাম : ৰাহুল ঠাকুৰ পিতাৰ নাম: ৰবিপ্ৰনাথ ঠাকুৰ ঘৰ নং : 21 বয়স : 32 লিঙ্গ : পুৰুষ	CZH0455485 ফটো উপলব্ধ
637 নাম : অমল গড় পিতাৰ নাম: সন্তোকা গড় ঘৰ নং : 22 গ বয়স : 29 লিঙ্গ : পুৰুষ	CZH0221432 ফটো উপলব্ধ	S 638 নাম : সায়েলি দেৱ পিতাৰ নাম: জয়ন্ত দেৱ ঘৰ নং : 24 বয়স : 27 লিঙ্গ : মহিলা	CZH1784610 ফটো উপলব্ধ	639 নাম : ৰাজীৱ গড় পিতাৰ নাম: সফল গড় ঘৰ নং : 25 ক বয়স : 37 লিঙ্গ : পুৰুষ	CZH0221473 ফটো উপলব্ধ
640 নাম : অজিত গড় পিতাৰ নাম: আনন্দ গড় ঘৰ নং : 25 বয়স : 36 লিঙ্গ : পুৰুষ	CZH0073668 ফটো উপলব্ধ	641 নাম : আশা গড় স্বামীৰ নাম: ৰাজীৱ গড় ঘৰ নং : 25 বয়স : 34 লিঙ্গ : মহিলা	CZH0222083 ফটো উপলব্ধ	642 নাম : লক্ষী গড় স্বামীৰ নাম: জিতেন গড় ঘৰ নং : 25ক বয়স : 45 লিঙ্গ : মহিলা	SEW0108845 ফটো উপলব্ধ
643 নাম : ৰবি চেত্ৰী পিতাৰ নাম: দুৰ্গা বাহাদুৰ চেত্ৰী ঘৰ নং : 26 বয়স : 31 লিঙ্গ : পুৰুষ	CZH0011356 ফটো উপলব্ধ	644 নাম : দীপক শৰ্মা পিতাৰ নাম: দুৰ্গা প্ৰসাদ শৰ্মা ঘৰ নং : 27ক বয়স : 45 লিঙ্গ : পুৰুষ	CZH0342915 ফটো উপলব্ধ	645 নাম : দিল কুমাৰী শৰ্মা স্বামীৰ নাম: দিপক শৰ্মা ঘৰ নং : 27ক বয়স : 36 লিঙ্গ : মহিলা	CZH0349969 ফটো উপলব্ধ
646 নাম : সুভাষ প্ৰজা পিতাৰ নাম: সুখৰাম ঘৰ নং : 29 বয়স : 49 লিঙ্গ : পুৰুষ	CZH1518827 ফটো উপলব্ধ	647 নাম : জুন প্ৰজা স্বামীৰ নাম: সুভাষ প্ৰজা ঘৰ নং : 29 বয়স : 44 লিঙ্গ : মহিলা	CZH1518838 ফটো উপলব্ধ	648 নাম : সন্দীপ কুমাৰ শাহ পিতাৰ নাম: শুভ নাৰায়ণ শাহ ঘৰ নং : 29 বয়স : 23 লিঙ্গ : পুৰুষ	CZH1385715 ফটো উপলব্ধ



649 নাম : বাম প্ৰবেশ সিং পিতাৰ নাম: অমীৰ সিং ঘৰ নং : ৩২ বয়স : 69 লিঙ্গ : পুৰুষ	CZH1518849 ফটো উপলব্ধ	650 নাম : লক্ষ্মী দেবী স্বামীৰ নাম: বাম প্ৰবেশ সিং ঘৰ নং : ৩২ বয়স : 61 লিঙ্গ : মহিলা	CZH1518850 ফটো উপলব্ধ	651 নাম : পিংকি কুমাৰী সিং মাতৃৰ নাম: বামপ্ৰবেশ ঘৰ নং : ৩২ বয়স : 37 লিঙ্গ : মহিলা	CZH1518872 ফটো উপলব্ধ
652 নাম : মনিচ সিং পিতাৰ নাম: বাঘৰ সিং ঘৰ নং : ৩২ বয়স : 36 লিঙ্গ : পুৰুষ	CZH1518861 ফটো উপলব্ধ	653 নাম : পাপু গগৈ পিতাৰ নাম: সবজু গগৈ ঘৰ নং : ৩২ বয়স : 36 লিঙ্গ : পুৰুষ	CZH0011357 ফটো উপলব্ধ	654 নাম : বৃষ্টি গগৈ পিতাৰ নাম: সবজু গগৈ ঘৰ নং : ৩২ বয়স : 34 লিঙ্গ : মহিলা	CZH0011358 ফটো উপলব্ধ
655 নাম : প্ৰভু দয়াল আগৰৱাল পিতাৰ নাম: গৌৰী দত্ত আগৰৱাল ঘৰ নং : ৩৪ বয়স : 70 লিঙ্গ : পুৰুষ	CZH1518929 ফটো উপলব্ধ	# 656 নাম : পাৰ্বতী দেবী আগৰৱাল স্বামীৰ নাম: প্ৰভু দয়াল আগৰৱাল ঘৰ নং : ৩৪ বয়স : 65 লিঙ্গ : মহিলা	CZH1518930 ফটো উপলব্ধ	657 নাম : মধু আগৰৱাল স্বামীৰ নাম: কুন্দন লাল আগৰৱাল ঘৰ নং : 34 বয়স : 58 লিঙ্গ : মহিলা	CZH1519024 ফটো উপলব্ধ
658 নাম : বমেশ কুমাৰ আগৰৱালা পিতাৰ নাম: প্ৰভুদয়াল আগৰৱাল ঘৰ নং : 34 বয়স : 41 লিঙ্গ : পুৰুষ	CZH1518941 ফটো উপলব্ধ	659 নাম : জয় প্ৰকাশ আগৰৱাল পিতাৰ নাম: প্ৰভু দয়াল আগৰৱাল ঘৰ নং : 34 বয়স : 39 লিঙ্গ : পুৰুষ	CZH1518952 ফটো উপলব্ধ	660 নাম : কবিতা আগৰৱাল স্বামীৰ নাম: বমেশ কুমাৰ আগৰৱালা ঘৰ নং : ৩৪ বয়স : 38 লিঙ্গ : মহিলা	CZH0096776 ফটো উপলব্ধ
661 নাম : জয়া কুমাৰী পিতাৰ নাম: প্ৰভু দয়াল আগৰৱাল ঘৰ নং : ৩৪ বয়স : 37 লিঙ্গ : মহিলা	CZH1518963 ফটো উপলব্ধ	S 662 নাম : গিতমণি সোনোৱাল পিতাৰ নাম: ৰাজেন সোনোৱাল ঘৰ নং : ৩৪ বয়স : 33 লিঙ্গ : মহিলা	CZH0096867 ফটো উপলব্ধ	S 663 নাম : ঋতমণি সোনোৱাল পিতাৰ নাম: ৰাজেন সোনোৱাল ঘৰ নং : ৩৪ বয়স : 30 লিঙ্গ : মহিলা	CZH0096925 ফটো উপলব্ধ
664 নাম : ৰিমঝিম আগৰৱাল স্বামীৰ নাম: জয়প্ৰকাশ আগৰৱাল ঘৰ নং : 34 বয়স : 25 লিঙ্গ : মহিলা	CZH0536029 ফটো উপলব্ধ	#2 665 নাম : কুন্দন লাল আগৰৱাল পিতাৰ নাম: গৌৰী দত্ত আগৰৱাল ঘৰ নং : ৩৪ বয়স : 66 লিঙ্গ : পুৰুষ	CZH1519013 ফটো উপলব্ধ	# 666 নাম : সুৰেন্দ্ৰ কুমাৰ আগৰৱাল পিতাৰ নাম: গৌৰীদত্ত আগৰৱাল ঘৰ নং : ৩৪ক বয়স : 67 লিঙ্গ : পুৰুষ	CZH1518974 ফটো উপলব্ধ
# 667 নাম : সুলোচনা দেবী আগৰৱাল স্বামীৰ নাম: সুৰেন্দ্ৰ কুমাৰ আগৰৱাল ঘৰ নং : ৩৪ক বয়স : 62 লিঙ্গ : মহিলা	CZH1518985 ফটো উপলব্ধ	# 668 নাম : হীৰা ডেকা স্বামীৰ নাম: ত্ৰিদিপ ডেকা ঘৰ নং : ৩৯ বয়স : 38 লিঙ্গ : মহিলা	CZH1518996 ফটো উপলব্ধ	669 নাম : ললিতা আগৰৱাল পিতাৰ নাম: সুৰেন্দ্ৰ কুমাৰ আগৰৱাল ঘৰ নং : ৩৪ক বয়স : 36 লিঙ্গ : মহিলা	CZH1519002 ফটো উপলব্ধ
#2 670 নাম : আশীষ আগৰৱাল পিতাৰ নাম: কুন্দন লাল আগৰৱাল ঘৰ নং : ৩৪ বয়স : 31 লিঙ্গ : পুৰুষ	CZH0011359 ফটো উপলব্ধ	671 নাম : শিউ উৰাং পিতাৰ নাম: মংলু উৰাং ঘৰ নং : 35 বয়স : 35 লিঙ্গ : পুৰুষ	CZH0345058 ফটো উপলব্ধ	S 672 নাম : জুন তামুলী পিতাৰ নাম: কল্যাণ তামুলী ঘৰ নং : ৩৫ বয়স : 33 লিঙ্গ : পুৰুষ	CZH0098806 ফটো উপলব্ধ
673 নাম : সঞ্জিত উৰাং পিতাৰ নাম: মংলু উৰাং ঘৰ নং : 35 বয়স : 26 লিঙ্গ : পুৰুষ	CZH0344994 ফটো উপলব্ধ	674 নাম : মোহেশ ভূমিক পিতাৰ নাম: সুভাষ ভূমিক ঘৰ নং : 36 বয়স : 32 লিঙ্গ : পুৰুষ	CZH0382630 ফটো উপলব্ধ	675 নাম : প্ৰফুল্ল ডেকা পিতাৰ নাম: মুক্তি নাথ ঘৰ নং : ৩৯ বয়স : 69 লিঙ্গ : পুৰুষ	CZH1519035 ফটো উপলব্ধ
676 নাম : মাধবী ডেকা স্বামীৰ নাম: প্ৰফুল্ল ঘৰ নং : ৩৯ বয়স : 61 লিঙ্গ : মহিলা	CZH1519046 ফটো উপলব্ধ	677 নাম : ত্ৰিদিপ ডেকা পিতাৰ নাম: প্ৰফুল্ল ঘৰ নং : ৩৯ বয়স : 42 লিঙ্গ : পুৰুষ	CZH1519057 ফটো উপলব্ধ	678 নাম : পাপু ডেকা পিতাৰ নাম: প্ৰোফুলা ডেকা ঘৰ নং : ৩৯ বয়স : 40 লিঙ্গ : পুৰুষ	CZH1519068 ফটো উপলব্ধ



# 679 নাম : অপ ডেকা পিতাৰ নাম: প্রফুল্ল ডেকা ঘৰ নং : ৩৯ বয়স : 39 লিঙ্গ : পুৰুষ	CZH1519079 ফটো উপলব্ধ	# 680 নাম : দেৱজাণী ডেকা স্বামীৰ নাম: অপ ডেকা ঘৰ নং : ৩৯ বয়স : 37 লিঙ্গ : মহিলা	CZH0105239 ফটো উপলব্ধ	681 নাম : টুটমা সাৰাচি স্বামীৰ নাম: গোপাল শ্বাসী ঘৰ নং : 39 বয়স : 30 লিঙ্গ : মহিলা	CZH0455337 ফটো উপলব্ধ
682 নাম : ৰাজ ভাঁতী পিতাৰ নাম: মোহন ভাঁতী ঘৰ নং : 39ক বয়স : 46 লিঙ্গ : পুৰুষ	CZH0349928 ফটো উপলব্ধ	683 নাম : গোপাল সাৱাশী পিতাৰ নাম: ৰবি সাৱাশী ঘৰ নং : 39ক বয়স : 30 লিঙ্গ : পুৰুষ	CZH0349746 ফটো উপলব্ধ	684 নাম : নিতালী ভাঁতি স্বামীৰ নাম: পদুম ভাঁতি ঘৰ নং : 39ক বয়স : 28 লিঙ্গ : মহিলা	CZH0546366 ফটো উপলব্ধ
685 নাম : ৰতন ভাঁতী পিতাৰ নাম: গোপাল ভাঁতী ঘৰ নং : 39ক বয়স : 27 লিঙ্গ : পুৰুষ	CZH0349886 ফটো উপলব্ধ	686 নাম : পদুম ভাঁতী পিতাৰ নাম: গোপাল ভাঁতী ঘৰ নং : 39ক বয়স : 25 লিঙ্গ : পুৰুষ	CZH0342949 ফটো উপলব্ধ	E 687 নাম : মহাবীৰ প্ৰসাদ চৌখানী পিতাৰ নাম: সুৰজমল ঘৰ নং : 8০ বয়স : ৪9 লিঙ্গ : পুৰুষ	CZH1519080 ফটো উপলব্ধ
E 688 নাম : গোপাল ভাঁতী পিতাৰ নাম: ভগৱীলা ভাঁতী ঘৰ নং : 40 বয়স : 68 লিঙ্গ : পুৰুষ	CZH0455410 ফটো উপলব্ধ	689 নাম : গিৱধাৰী লাল চৌখানী পিতাৰ নাম: মহাবীৰ প্ৰচাদ চৌখানী ঘৰ নং : 8০ বয়স : 64 লিঙ্গ : পুৰুষ	CZH1519104 ফটো উপলব্ধ	690 নাম : কৈলাশ চন্দ্ৰ চৌখানী পিতাৰ নাম: মহাবীৰ প্ৰসাদ চৌখানী ঘৰ নং : 8০ বয়স : 63 লিঙ্গ : পুৰুষ	CZH1519126 ফটো উপলব্ধ
691 নাম : ৰাজ কুমাৰ চৌখানী পিতাৰ নাম: মহাবীৰ প্ৰচাদ চৌখানী ঘৰ নং : 8০ বয়স : 63 লিঙ্গ : পুৰুষ	CZH1519148 ফটো উপলব্ধ	# 692 নাম : সুৰেশ গোৱালা পিতাৰ নাম: দেবীৰাম গোৱালা ঘৰ নং : 8০ক বয়স : 61 লিঙ্গ : পুৰুষ	CZH0455469 ফটো উপলব্ধ	693 নাম : চুনিভা চৌখানী স্বামীৰ নাম: কৈলাশ চন্দ্ৰ চৌখানী ঘৰ নং : 8০ বয়স : 61 লিঙ্গ : মহিলা	CZH1519137 ফটো উপলব্ধ
694 নাম : নিৰ্মলা চৌখানী স্বামীৰ নাম: গিৱধাৰী লাল চৌখানী ঘৰ নং : 8০ বয়স : 59 লিঙ্গ : মহিলা	CZH1519115 ফটো উপলব্ধ	# 695 নাম : মামনি ভাঁতী স্বামীৰ নাম: গোপাল ভাঁতী ঘৰ নং : 39ক বয়স : 58 লিঙ্গ : মহিলা	CZH0455345 ফটো উপলব্ধ	# 696 নাম : পাৰ্বতী গোৱালা স্বামীৰ নাম: সুৰেশ গোৱালা গোৱালা ঘৰ নং : 8০ক বয়স : 57 লিঙ্গ : মহিলা	CZH0438887 ফটো উপলব্ধ
697 নাম : চুধা চৌখানী স্বামীৰ নাম: বিমল চৌখানী ঘৰ নং : 8০ বয়স : 57 লিঙ্গ : মহিলা	CZH1519171 ফটো উপলব্ধ	698 নাম : বিমল চৌখানী পিতাৰ নাম: মহাবীৰ প্ৰচাদ চৌখানী ঘৰ নং : 8০ বয়স : 57 লিঙ্গ : পুৰুষ	CZH1519160 ফটো উপলব্ধ	699 নাম : অনীল কুমাৰ চৌখানী পিতাৰ নাম: মহাবীৰ প্ৰচাদ চৌখানী ঘৰ নং : 8০ বয়স : 55 লিঙ্গ : পুৰুষ	CZH1519182 ফটো উপলব্ধ
700 নাম : অঞ্জু চৌখানী স্বামীৰ নাম: ৰাজ কুমাৰ চৌখানী ঘৰ নং : 8০ বয়স : 49 লিঙ্গ : মহিলা	CZH1519159 ফটো উপলব্ধ	# 701 নাম : ৰবি শামাশী পিতাৰ নাম: ৰবীন শামাশী ঘৰ নং : 39 বয়স : 47 লিঙ্গ : পুৰুষ	CZH0455204 ফটো উপলব্ধ	E 702 নাম : তাৰা সামাশী স্বামীৰ নাম: ৰবি শামাশী ঘৰ নং : 40 বয়স : 45 লিঙ্গ : মহিলা	CZH0438986 ফটো উপলব্ধ
703 নাম : সীমা চৌখানী স্বামীৰ নাম: অনীল কুমাৰ চৌখানী ঘৰ নং : 8০ বয়স : 44 লিঙ্গ : মহিলা	CZH1519193 ফটো উপলব্ধ	704 নাম : কৰণ চৌখানী পিতাৰ নাম: গিৱধাৰী লাল চৌখানী ঘৰ নং : 8০ বয়স : 41 লিঙ্গ : পুৰুষ	CZH1519206 ফটো উপলব্ধ	705 নাম : প্ৰিয় চৌধুৰী চৌখানী অন্যান্য: কৰণ চৌখানী ঘৰ নং : 40 বয়স : 40 লিঙ্গ : মহিলা	CZH1764299 ফটো উপলব্ধ
# 706 নাম : সাৰিকা গোৱালা স্বামীৰ নাম: ৰাজেশ গোৱালা ঘৰ নং : 8০ক বয়স : 33 লিঙ্গ : মহিলা	CZH0455402 ফটো উপলব্ধ	# 707 নাম : আৰতি ভাঁতি দেবী স্বামীৰ নাম: সুৰেশ শাহ ঘৰ নং : 39ক বয়স : 33 লিঙ্গ : মহিলা	CZH1486166 ফটো উপলব্ধ	S 708 নাম : বিত সিং পিতাৰ নাম: ভগীৰথ সিং ঘৰ নং : 8০ বয়স : 31 লিঙ্গ : পুৰুষ	CZH0220111 ফটো উপলব্ধ



709 নাম : অনমল চৌখানি পিতাৰ নাম: ৰাজ কুমাৰ চৌখানি ঘৰ নং : 40 বয়স : 30 লিঙ্গ : পুৰুষ	CZH0572073 ফটো উপলব্ধ	S2 710 নাম : উৰ্মিলা সিং পিতাৰ নাম: ভাস্কৰ সিং ঘৰ নং : 80 বয়স : 28 লিঙ্গ : মহিলা	CZH0221523 ফটো উপলব্ধ	S 711 নাম : সীমা সিং স্বামীৰ নাম: বিতু সিং ঘৰ নং : 80 বয়স : 27 লিঙ্গ : মহিলা	CZH0222133 ফটো উপলব্ধ
712 নাম : লোখিমোনী তাঁতি ৰতন তাঁতি স্বামীৰ নাম: ৰতন তাঁতি ঘৰ নং : 40 বয়স : 26 লিঙ্গ : মহিলা	CZH0438937 ফটো উপলব্ধ	# 713 নাম : কুসুম তাঁতি পিতাৰ নাম: ৰাজু তাঁতি ঘৰ নং : 39ক বয়স : 23 লিঙ্গ : পুৰুষ	CZH1787993 ফটো উপলব্ধ	714 নাম : তনিশা চৌখানি পিতাৰ নাম: অনিল চৌখানি ঘৰ নং : 80 বয়স : 22 লিঙ্গ : মহিলা	SEW0059105 ফটো উপলব্ধ
715 নাম : উদভব চৌখানি পিতাৰ নাম: অনিল চৌখানি ঘৰ নং : 80 বয়স : 20 লিঙ্গ : পুৰুষ	SEW0058107 ফটো উপলব্ধ	716 নাম : ৰাজেশ গোৱালা পিতাৰ নাম: সুৰেশ গোৱালা ঘৰ নং : 40ক বয়স : 39 লিঙ্গ : পুৰুষ	CZH0347997 ফটো উপলব্ধ	717 নাম : বিষ্ণুৰাম ডেকা পিতাৰ নাম: মধুৰাম ডেকা ঘৰ নং : 80ক বয়স : 44 লিঙ্গ : পুৰুষ	CZH0274597 ফটো উপলব্ধ
718 নাম : উমা ডেকা পিতাৰ নাম: পটিক ডেকা ঘৰ নং : 80ক বয়স : 35 লিঙ্গ : মহিলা	CZH0274639 ফটো উপলব্ধ	719 নাম : বৰ্ণাশ্ৰী ডেকা পিতাৰ নাম: বিষ্ণুৰাম ডেকা ঘৰ নং : 80ক বয়স : 28 লিঙ্গ : মহিলা	CZH0274688 ফটো উপলব্ধ	720 নাম : অনকেশ পাণ্ডে পিতাৰ নাম: গান্ধী পাণ্ডে ঘৰ নং : 81 বয়স : 31 লিঙ্গ : পুৰুষ	CZH1526621 ফটো উপলব্ধ
721 নাম : সোভা পাণ্ডে স্বামীৰ নাম: ৰাকেশ পাণ্ডে ঘৰ নং : 41খ বয়স : 39 লিঙ্গ : মহিলা	CZH0386235 ফটো উপলব্ধ	722 নাম : জীতু দেবী স্বামীৰ নাম: অনকেশ পাণ্ডে ঘৰ নং : 41ক বয়স : 28 লিঙ্গ : মহিলা	CZH0382614 ফটো উপলব্ধ	723 নাম : বিন্দা শাহ পিতাৰ নাম: ৰামায়ন ঘৰ নং : 81ক বয়স : 64 লিঙ্গ : পুৰুষ	CZH1519217 ফটো উপলব্ধ
724 নাম : উমাবতী পাণ্ডে স্বামীৰ নাম: গান্ধী পাণ্ডে ঘৰ নং : 81খ বয়স : 64 লিঙ্গ : মহিলা	CZH1519240 ফটো উপলব্ধ	725 নাম : ৰামাবতী দেবী শাহ স্বামীৰ নাম: বিন্দা শাহ ঘৰ নং : 81ক বয়স : 55 লিঙ্গ : মহিলা	CZH1519228 ফটো উপলব্ধ	726 নাম : ৰাকেশ পাণ্ডে পিতাৰ নাম: গান্ধী পাণ্ডে ঘৰ নং : 81খ বয়স : 42 লিঙ্গ : পুৰুষ	CZH1519251 ফটো উপলব্ধ
727 নাম : বিক্রম সিং পিতাৰ নাম: ৰাধামোহন সিং ঘৰ নং : 82 বয়স : 33 লিঙ্গ : পুৰুষ	CZH0221655 ফটো উপলব্ধ	728 নাম : চনাইনা কেওঁত সিং স্বামীৰ নাম: বিক্রম সিং ঘৰ নং : 82 বয়স : 31 লিঙ্গ : মহিলা	CZH0221663 ফটো উপলব্ধ	729 নাম : নিৰমল সিং পিতাৰ নাম: ৰাধা মোহন সিং ঘৰ নং : 82 বয়স : 28 লিঙ্গ : পুৰুষ	CZH0112318 ফটো উপলব্ধ
E 730 নাম : বনবীৰ লাল দাস পিতাৰ নাম: বিৰেন্দ্ৰ লাল ঘৰ নং : 75 বয়স : 75 লিঙ্গ : পুৰুষ	CZH1519273 ফটো উপলব্ধ	731 নাম : বিভাস দাস পিতাৰ নাম: বিৰেন্দ্ৰলাল ঘৰ নং : 80 বয়স : 67 লিঙ্গ : পুৰুষ	SEW0124339 ফটো উপলব্ধ	732 নাম : বৰেন্দ্ৰ লাল দাস পিতাৰ নাম: বিৰেন্দ্ৰ লাল দাস ঘৰ নং : 80 বয়স : 63 লিঙ্গ : পুৰুষ	CZH1519319 ফটো উপলব্ধ
733 নাম : অনশ্ৰী দাস স্বামীৰ নাম: বনবীৰ লাল ঘৰ নং : 80 বয়স : 62 লিঙ্গ : মহিলা	CZH1519284 ফটো উপলব্ধ	E 734 নাম : বিশ্বজিৎ দাস পিতাৰ নাম: বিৰেন্দ্ৰ লাল দাস ঘৰ নং : 80 বয়স : 62 লিঙ্গ : পুৰুষ	CZH1519331 ফটো উপলব্ধ	735 নাম : ছবী দাস স্বামীৰ নাম: বৰেন্দ্ৰ লাল দাস ঘৰ নং : 80 বয়স : 59 লিঙ্গ : মহিলা	CZH1519320 ফটো উপলব্ধ
736 নাম : অনন্যা দাস স্বামীৰ নাম: বিশ্বজিত ঘৰ নং : 80 বয়স : 54 লিঙ্গ : মহিলা	CZH1519342 ফটো উপলব্ধ	737 নাম : পিয়াংকী দাস পিতাৰ নাম: বিভাস লাল দাস ঘৰ নং : 80 বয়স : 36 লিঙ্গ : মহিলা	CZH0011360 ফটো উপলব্ধ	738 নাম : প্ৰিতম দাস পিতাৰ নাম: বিভাস লাল দাস ঘৰ নং : 80 বয়স : 33 লিঙ্গ : পুৰুষ	CZH0011361 ফটো উপলব্ধ



739 নাম : ত্ৰিদিশা দাস পিতাৰ নাম: বৰেন্দ্ৰ লাল দাস ঘৰ নং : 43 বয়স : 28 লিঙ্গ : মহিলা	CZH0342741 ফটো উপলব্ধ	740 নাম : বংচালা দাস পিতাৰ নাম: বিশ্বজিৎ দাস ঘৰ নং : 43 বয়স : 25 লিঙ্গ : মহিলা	CZH0426379 ফটো উপলব্ধ	741 নাম : ত্ৰীশ্ৰীতিয়া দাশ পিতাৰ নাম: বৰেন্দ্ৰ লাল দাশ ঘৰ নং : 43 বয়স : 25 লিঙ্গ : মহিলা	CZH1778976 ফটো উপলব্ধ
742 নাম : মায়া বিশ্বকৰ্মা স্বামীৰ নাম: অইতা ঘৰ নং : 8৫ বয়স : 61 লিঙ্গ : মহিলা	CZH1519364 ফটো উপলব্ধ	# 743 নাম : পুনম শৰ্মা স্বামীৰ নাম: মহেশ শৰ্মা ঘৰ নং : 8৫ বয়স : 39 লিঙ্গ : মহিলা	CZH0011362 ফটো উপলব্ধ	E 744 নাম : পল্লৱ বিশ্বকৰ্মা পিতাৰ নাম: অইতা বিশ্বকৰ্মা ঘৰ নং : 8৫ বয়স : 37 লিঙ্গ : পুৰুষ	CZH0011363 ফটো উপলব্ধ
745 নাম : পল্লৱী বিশ্বকৰ্মা পিতাৰ নাম: অইতা বিশ্বকৰ্মা ঘৰ নং : 8৫ বয়স : 30 লিঙ্গ : মহিলা	CZH1526665 ফটো উপলব্ধ	746 নাম : ৰাজু কুমাৰ শৰ্মা অন্যান্য: ৰমেশ শৰ্মা ঘৰ নং : 45 বয়স : 23 লিঙ্গ : পুৰুষ	SEW0089615 ফটো উপলব্ধ	747 নাম : মহেশ শৰ্মা পিতাৰ নাম: কেশৱ শৰ্মা ঘৰ নং : ৪৫ বয়স : 44 লিঙ্গ : পুৰুষ	CZH0011364 ফটো উপলব্ধ
748 নাম : উৰ্মিলা দেৱী স্বামীৰ নাম: ৰাম শাহ ঘৰ নং : 89 বয়স : 44 লিঙ্গ : মহিলা	CZH1519397 ফটো উপলব্ধ	749 নাম : বিকাশ সাহ পিতাৰ নাম: ৰাম সাহ ঘৰ নং : 47 বয়স : 27 লিঙ্গ : পুৰুষ	SEW0022087 ফটো উপলব্ধ	750 নাম : লক্ষমন শাহ পিতাৰ নাম: ৰামপ্ৰসাদ ঘৰ নং : 8৮ বয়স : 64 লিঙ্গ : পুৰুষ	CZH1519400 ফটো উপলব্ধ
751 নাম : কৌশিল্যা দেৱী স্বামীৰ নাম: লক্ষমন শ্বাহ ঘৰ নং : 8৮ বয়স : 59 লিঙ্গ : মহিলা	CZH1519411 ফটো উপলব্ধ	752 নাম : মেজৰী মঙ্কো পিতাৰ নাম: মৃত মাখন ঘৰ নং : 8৮(ক) বয়স : 55 লিঙ্গ : মহিলা	CZH0123976 ফটো উপলব্ধ	753 নাম : ৰাজু সাহ পিতাৰ নাম: লক্ষমন শ্বাহ ঘৰ নং : 8৮ বয়স : 40 লিঙ্গ : পুৰুষ	CZH1519422 ফটো উপলব্ধ
754 নাম : পাপ সাহ পিতাৰ নাম: লক্ষমন শ্বাহ ঘৰ নং : 8৮ বয়স : 38 লিঙ্গ : পুৰুষ	CZH1519433 ফটো উপলব্ধ	755 নাম : ৰেণু কুমাৰী সা পিতাৰ নাম: লক্ষন সা ঘৰ নং : 48 বয়স : 33 লিঙ্গ : মহিলা	CZH0436436 ফটো উপলব্ধ	756 নাম : সীতা দেৱী দেৱী স্বামীৰ নাম: ৰাজু কুমাৰ সা সা ঘৰ নং : 48 বয়স : 32 লিঙ্গ : মহিলা	CZH0436220 ফটো উপলব্ধ
757 নাম : শিৱা ভূমিজ পিতাৰ নাম: মঙ্গল ভূমিজ ঘৰ নং : 8৯ বয়স : 26 লিঙ্গ : পুৰুষ	CZH0221671 ফটো উপলব্ধ	758 নাম : সাওঁৱৰী দেৱী সিংঘানিয়া স্বামীৰ নাম: বনবাৰীলাল ঘৰ নং : ৫০ বয়স : 79 লিঙ্গ : মহিলা	CZH1519455 ফটো উপলব্ধ	E 759 নাম : মনোহৰ কুমাৰ সিংহানিয়া পিতাৰ নাম: বনবাৰীলাল সিংহানিয়া ঘৰ নং : ৫০ বয়স : 50 লিঙ্গ : পুৰুষ	CZH1519477 ফটো উপলব্ধ
760 নাম : দীলিপ কুমাৰ সিংঘানিয়া পিতাৰ নাম: বনবাৰীলাল সিংহানিয়া ঘৰ নং : ৫০ বয়স : 49 লিঙ্গ : পুৰুষ	CZH1519488 ফটো উপলব্ধ	761 নাম : ৰেখা সিংহানিয়া স্বামীৰ নাম: চুনীল সিংহানিয়া ঘৰ নং : 50 বয়স : 47 লিঙ্গ : মহিলা	CZH0349977 ফটো উপলব্ধ	762 নাম : পিথকি সিংহানিয়া স্বামীৰ নাম: মনোহৰ কুমাৰ সিংহানিয়া ঘৰ নং : 50 বয়স : 46 লিঙ্গ : মহিলা	CZH0455378 ফটো উপলব্ধ
763 নাম : প্ৰমিলা সিংঘানিয়া স্বামীৰ নাম: দীলিপ কুমাৰ সিংহানিয়া ঘৰ নং : 50 বয়স : 38 লিঙ্গ : মহিলা	CZH0382853 ফটো উপলব্ধ	764 নাম : বিজু বৰুৱা পিতাৰ নাম: গোলোক বৰুৱা ঘৰ নং : ৫১ বয়স : 37 লিঙ্গ : পুৰুষ	CZH0222000 ফটো উপলব্ধ	765 নাম : অৰুণ বৰুৱা পিতাৰ নাম: মৃত গোলক বৰুৱা ঘৰ নং : ৫১ বয়স : 33 লিঙ্গ : পুৰুষ	CZH0129817 ফটো উপলব্ধ
766 নাম : শাম লাল চেত্ৰী চেত্ৰী স্বামীৰ নাম: বিজু বৰুৱা ঘৰ নং : ৫১ বয়স : 28 লিঙ্গ : মহিলা	CZH0221812 ফটো উপলব্ধ	E 767 নাম : অনিল কুমাৰ সিংঘানিয়া পিতাৰ নাম: শংকৰলাল ঘৰ নং : ৫১ বয়স : 58 লিঙ্গ : পুৰুষ	CZH1519535 ফটো উপলব্ধ	768 নাম : দিপা দেৱী স্বামীৰ নাম: প্ৰদীপ ঘৰ নং : ৫১ বয়স : 49 লিঙ্গ : মহিলা	CZH1519524 ফটো উপলব্ধ



# 769 নাম : মীৰা সিংঘানিয়া স্বামীৰ নাম: অনিল সিংঘানিয়া ঘৰ নং : ৫২ বয়স : 46 লিঙ্গ : মহিলা	CZH1519546 ফটো উপলব্ধ	770 নাম : অনিতা বৰুৱা পিতাৰ নাম: গৌতম কুমাৰ বৰুৱা ঘৰ নং : ৫২ বয়স : 28 লিঙ্গ : মহিলা	CZH0221754 ফটো উপলব্ধ	771 নাম : ৰিতিক সিংঘানিয়া পিতাৰ নাম: অনিল কুমাৰ সিংঘানিয়া ঘৰ নং : 52 বয়স : 24 লিঙ্গ : পুৰুষ	CZH0536201 ফটো উপলব্ধ
772 নাম : ঋষভ সিংঘানিয়া পিতাৰ নাম: অনীল সিংঘানিয়া ঘৰ নং : 52 বয়স : 23 লিঙ্গ : পুৰুষ	CZH0560987 ফটো উপলব্ধ	773 নাম : আনমোল সিংঘানিয়া পিতাৰ নাম: প্ৰদীপ সিংঘানিয়া ঘৰ নং : 52 বয়স : 23 লিঙ্গ : পুৰুষ	CZH0544692 ফটো উপলব্ধ	774 নাম : অনীতা সিংঘানিয়া স্বামীৰ নাম: সুশিল কুমাৰ সিংঘানিয়া ঘৰ নং : 52ক বয়স : 39 লিঙ্গ : মহিলা	CZH0342691 ফটো উপলব্ধ
775 নাম : অনিতা সিংহানিয়া স্বামীৰ নাম: সন্দীপ কুমাৰ সিংহানিয়া ঘৰ নং : 52ক বয়স : 37 লিঙ্গ : মহিলা	CZH0342717 ফটো উপলব্ধ	776 নাম : ৰূপা সিংহানিয়া স্বামীৰ নাম: অজয় কুমাৰ সিংহানিয়া ঘৰ নং : 52 ক বয়স : 46 লিঙ্গ : মহিলা	CZH0574210 ফটো উপলব্ধ	777 নাম : মালিৰাম সিংঘানিয়া পিতাৰ নাম: ৰামকুমাৰ সিংঘানিয়া ঘৰ নং : ৫২ক বয়স : 69 লিঙ্গ : পুৰুষ	CZH1519579 ফটো উপলব্ধ
778 নাম : সুলচনা দেবী পিতাৰ নাম: ওমপ্ৰকাশ ঘৰ নং : ৫২ক বয়স : 67 লিঙ্গ : মহিলা	CZH1519557 ফটো উপলব্ধ	779 নাম : হিৰা দেবী সিংঘানিয়া স্বামীৰ নাম: মালিৰাম সিংঘানিয়া ঘৰ নং : ৫২ক বয়স : 64 লিঙ্গ : মহিলা	CZH1519580 ফটো উপলব্ধ	780 নাম : সন্দীপ কুমাৰ সিংঘানিয়া পিতাৰ নাম: ওমপ্ৰকাশ ঘৰ নং : ৫২ক বয়স : 44 লিঙ্গ : পুৰুষ	CZH1519568 ফটো উপলব্ধ
781 নাম : সুশিল কুমাৰ সিংঘানিয়া পিতাৰ নাম: মালিৰাম সিংঘানিয়া ঘৰ নং : ৫২ক বয়স : 43 লিঙ্গ : পুৰুষ	CZH1519591 ফটো উপলব্ধ	# 782 নাম : অজয় কুমাৰ সিংঘানিয়া পিতাৰ নাম: মালিৰাম সিংঘানিয়া ঘৰ নং : ৫২ক বয়স : 40 লিঙ্গ : পুৰুষ	CZH1519604 ফটো উপলব্ধ	S 783 নাম : নিতুপৰ্ণা পাটোৱাৰী ডেকা স্বামীৰ নাম: তপন ডেকা ঘৰ নং : ৫৩ ঘ বয়স : 38 লিঙ্গ : মহিলা	CZH0221002 ফটো উপলব্ধ
784 নাম : ৰঞ্জু কুমাৰী পাণ্ডে পিতাৰ নাম: অৰুধ বিহাৰী পাণ্ডে ঘৰ নং : ৫৩ বয়স : 33 লিঙ্গ : মহিলা	CZH1526609 ফটো উপলব্ধ	785 নাম : অমিত সিং পিতাৰ নাম: লক্ষী সিং ঘৰ নং : ৫৩ খ বয়স : 31 লিঙ্গ : পুৰুষ	CZH0221994 ফটো উপলব্ধ	786 নাম : পূজা লিম্বু চুৰ্বা স্বামীৰ নাম: জিতেন চুৰ্বা ঘৰ নং : ৫৩ বয়স : 31 লিঙ্গ : মহিলা	CZH0349472 ফটো উপলব্ধ
787 নাম : ডিম্পল কুমাৰী পাণ্ডে পিতাৰ নাম: আৰাধ বিহাৰী পাণ্ডে ঘৰ নং : ৫৩ বয়স : 29 লিঙ্গ : মহিলা	CZH0011365 ফটো উপলব্ধ	788 নাম : চেতন কুমাৰী সিং পিতাৰ নাম: লক্ষী সিং ঘৰ নং : ৫৩ খ বয়স : 27 লিঙ্গ : মহিলা	CZH0221564 ফটো উপলব্ধ	789 নাম : মুনী লিম্বু চুৰ্বা স্বামীৰ নাম: দিপেন চুৰ্বা ঘৰ নং : ৫৩ বয়স : 27 লিঙ্গ : মহিলা	CZH0343376 ফটো উপলব্ধ
790 নাম : সংগীতা সিং স্বামীৰ নাম: অমিত সিং ঘৰ নং : ৫৩ বয়স : 26 লিঙ্গ : মহিলা	CZH0221465 ফটো উপলব্ধ	791 নাম : প্ৰতাপ চুৰ্বা পিতাৰ নাম: বিষ্ণু চুৰ্বা ঘৰ নং : ৫৩ বয়স : 25 লিঙ্গ : পুৰুষ	CZH0349464 ফটো উপলব্ধ	792 নাম : আছা সিং স্বামীৰ নাম: শ্যাম সিং ঘৰ নং : ৫৩ খ বয়স : 25 লিঙ্গ : মহিলা	CZH0221960 ফটো উপলব্ধ
793 নাম : ঋতিক পাণ্ডে পিতাৰ নাম: ধনঞ্জয় পাণ্ডে ঘৰ নং : 53 বয়স : 25 লিঙ্গ : পুৰুষ	CZH0455246 ফটো উপলব্ধ	# 794 নাম : অজিত তিৱাৰী পিতাৰ নাম: বিৰেন্দ্ৰ তিৱাৰী ঘৰ নং : ৫৩ বয়স : 20 লিঙ্গ : পুৰুষ	SEW0052837 ফটো উপলব্ধ	795 নাম : সেবী কুমাৰী পাণ্ডে পিতাৰ নাম: ধনঞ্জয় পাণ্ডে ঘৰ নং : 53ক বয়স : 21 লিঙ্গ : মহিলা	CZH1786565 ফটো উপলব্ধ
# 796 নাম : ৰাজেশ সিং পিতাৰ নাম: লেট জগ দেও সিং ঘৰ নং : 53ক বয়স : 49 লিঙ্গ : পুৰুষ	CZH0347732 ফটো উপলব্ধ	797 নাম : আৰতি দেবী স্বামীৰ নাম: ৰাজেশ সিং ঘৰ নং : 53ক বয়স : 43 লিঙ্গ : মহিলা	CZH0347724 ফটো উপলব্ধ	798 নাম : অনিসা কুমাৰী পাণ্ডে পিতাৰ নাম: ধনঞ্জয় কুমাৰ পাণ্ডে ঘৰ নং : 53ক বয়স : 24 লিঙ্গ : মহিলা	CZH0544353 ফটো উপলব্ধ



799 নাম : হিৰণ্য দাস স্বামীৰ নাম : নৰেন দাস ঘৰ নং : 53খ বয়স : 68 লিঙ্গ : মহিলা	CZH0347781 ফটো উপলব্ধ	800 নাম : কংকন দাস পিতাৰ নাম : নৰেণ দাস ঘৰ নং : 53খ বয়স : 35 লিঙ্গ : পুৰুষ	CZH0347740 ফটো উপলব্ধ	801 নাম : অবধ বিহাৰি পাণ্ডে পিতাৰ নাম : শিৱ প্ৰসাদ পাণ্ডে ঘৰ নং : 50খ বয়স : 78 লিঙ্গ : পুৰুষ	CZH1519717 ফটো উপলব্ধ
802 নাম : আশ্বনী কুমাৰ পাণ্ডে পিতাৰ নাম : বাসুদেব ঘৰ নং : 50ক বয়স : 68 লিঙ্গ : পুৰুষ	CZH1519671 ফটো উপলব্ধ	803 নাম : ফুল বাৰী দেবী স্বামীৰ নাম : অশ্বিনী কুমাৰ ঘৰ নং : 50ক বয়স : 67 লিঙ্গ : মহিলা	CZH1519682 ফটো উপলব্ধ	804 নাম : মিৰা দেবী স্বামীৰ নাম : অৱধ বিহাৰি পাণ্ডে ঘৰ নং : 50খ বয়স : 66 লিঙ্গ : মহিলা	CZH1519728 ফটো উপলব্ধ
805 নাম : ধনঞ্জয় কুমাৰ পাণ্ডে পিতাৰ নাম : অশ্বিনী কুমাৰ ঘৰ নং : 50ক বয়স : 49 লিঙ্গ : পুৰুষ	CZH1519693 ফটো উপলব্ধ	806 নাম : বিবেক তিওয়ারি পিতাৰ নাম : ৰামেশ্বৰ ঘৰ নং : 47 লিঙ্গ : পুৰুষ	CZH1519648 ফটো উপলব্ধ	807 নাম : মনজয় কুমাৰ পাণ্ডে পিতাৰ নাম : অশ্বিনী কুমাৰ ঘৰ নং : 50ক বয়স : 45 লিঙ্গ : পুৰুষ	CZH1519615 ফটো উপলব্ধ
808 নাম : বীনা পাণ্ডে স্বামীৰ নাম : ধনঞ্জয় কুমাৰ পাণ্ডে ঘৰ নং : 50ক বয়স : 43 লিঙ্গ : মহিলা	CZH1519706 ফটো উপলব্ধ	809 নাম : গিতা দেবী স্বামীৰ নাম : বিবেক তিৱাৰী ঘৰ নং : 50ক বয়স : 41 লিঙ্গ : মহিলা	CZH1519659 ফটো উপলব্ধ	810 নাম : ৰিতু দেবী স্বামীৰ নাম : মনজয় কুমাৰ ঘৰ নং : 50ক বয়স : 40 লিঙ্গ : মহিলা	CZH1519626 ফটো উপলব্ধ
E 811 নাম : সন্তোষ পাণ্ডে পিতাৰ নাম : অশ্বিনী ঘৰ নং : 50ক বয়স : 37 লিঙ্গ : পুৰুষ	CZH1519637 ফটো উপলব্ধ	812 নাম : অনীতা পাতৰ স্বামীৰ নাম : শিৱকুমাৰ পাতৰ ঘৰ নং : 58 বয়স : 34 লিঙ্গ : মহিলা	CZH0221085 ফটো উপলব্ধ	S 813 নাম : সপ্না সিং স্বামীৰ নাম : বিজয় সিং ঘৰ নং : 58 বয়স : 26 লিঙ্গ : মহিলা	CZH0135129 ফটো উপলব্ধ
814 নাম : শিৱকুমাৰ পাতৰ পিতাৰ নাম : চন্দন পাতৰ ঘৰ নং : 58 ক বয়স : 33 লিঙ্গ : পুৰুষ	CZH0221440 ফটো উপলব্ধ	E 815 নাম : সুৰেশ চাহ পিতাৰ নাম : বদৰি শাহ ঘৰ নং : 54 বয়স : 31 লিঙ্গ : পুৰুষ	CZH0439042 ফটো উপলব্ধ	816 নাম : সনজকুমাৰ সা পিতাৰ নাম : চান্দেশ্বৰ সা ঘৰ নং : 54 বয়স : 30 লিঙ্গ : পুৰুষ	CZH0439539 ফটো উপলব্ধ
817 নাম : সুমন শৰ্মা পিতাৰ নাম : নাগেন্দৰ শৰ্মা ঘৰ নং : 58 বয়স : 29 লিঙ্গ : মহিলা	SEW0049551 ফটো উপলব্ধ	818 নাম : জিন্তু পাতৰ পিতাৰ নাম : চন্দন পাতৰ ঘৰ নং : 58 ক বয়স : 27 লিঙ্গ : পুৰুষ	CZH0221804 ফটো উপলব্ধ	819 নাম : মনোজ সা পিতাৰ নাম : বদৰি সা ঘৰ নং : 54 বয়স : 27 লিঙ্গ : পুৰুষ	CZH0439471 ফটো উপলব্ধ
820 নাম : পূজা শৰ্মা পিতাৰ নাম : নাগেন্দৰ শৰ্মা ঘৰ নং : 54ঙ বয়স : 26 লিঙ্গ : মহিলা	CZH1179688 ফটো উপলব্ধ	821 নাম : প্ৰিয়া কুমাৰী সাহ স্বামীৰ নাম : ৰাহুল কুমাৰ সাহ ঘৰ নং : 58খ বয়স : 26 লিঙ্গ : মহিলা	SEW0045997 ফটো উপলব্ধ	822 নাম : ৰিংকু শৰ্মা পিতাৰ নাম : নাগেন্দৰ শৰ্মা ঘৰ নং : 54ঙ বয়স : 23 লিঙ্গ : মহিলা	CZH1179670 ফটো উপলব্ধ
823 নাম : গুড়িয়া দেবী শাহ স্বামীৰ নাম : ৰমেশ সা ঘৰ নং : 54গ বয়স : 33 লিঙ্গ : মহিলা	CZH0439364 ফটো উপলব্ধ	824 নাম : বিজয় সাহ পিতাৰ নাম : শমবু সাহ ঘৰ নং : 54গ বয়স : 37 লিঙ্গ : পুৰুষ	CZH0349811 ফটো উপলব্ধ	825 নাম : ৰুবী দেবী স্বামীৰ নাম : বিজয় সা ঘৰ নং : 54গ বয়স : 35 লিঙ্গ : মহিলা	CZH0342881 ফটো উপলব্ধ
826 নাম : বীনা সাহ স্বামীৰ নাম : অজয় সা ঘৰ নং : 54ক বয়স : 25 লিঙ্গ : মহিলা	CZH0544965 ফটো উপলব্ধ	827 নাম : ৰাহুল কুমাৰ সা পিতাৰ নাম : ধনঞ্জয় সা ঘৰ নং : 54খ বয়স : 24 লিঙ্গ : পুৰুষ	CZH0552109 ফটো উপলব্ধ	828 নাম : ৰিন্টু কুমাৰী সাহা পিতাৰ নাম : চান্দেশ্বৰ সাহা ঘৰ নং : 54 ক বয়স : 30 লিঙ্গ : মহিলা	CZH0574285 ফটো উপলব্ধ

829 নাম : লাল মনী দেবী স্বামীৰ নাম : চন্দ্ৰেশ্বৰ ঘৰ নং : ৫৪ক বয়স : 64 লিঙ্গ : মহিলা	CZH1519740 ফটো উপলব্ধ	830 নাম : শম্ভু শাহ পিতাৰ নাম : জগন্নাথ ঘৰ নং : ৫৪গ বয়স : 64 লিঙ্গ : পুৰুষ	CZH1519773 ফটো উপলব্ধ	831 নাম : বদৰি ছাহ পিতাৰ নাম : জগন্নাথ ছাহ ঘৰ নং : ৫৪গ বয়স : 60 লিঙ্গ : পুৰুষ	CZH1519795 ফটো উপলব্ধ
832 নাম : নাগেন্দৰ শৰ্মা পিতাৰ নাম : বামপ্ৰবেশ ঘৰ নং : ৫৪ঙ বয়স : 49 লিঙ্গ : পুৰুষ	CZH1519820 ফটো উপলব্ধ	833 নাম : গিতা দেবী স্বামীৰ নাম : বদৰি শাহ ঘৰ নং : ৫৪গ বয়স : 49 লিঙ্গ : মহিলা	CZH1519808 ফটো উপলব্ধ	E 834 নাম : জানকী দেবী অন্যান্য : নাগেন্দ্ৰ শৰ্মা ঘৰ নং : ৫৪ঙ বয়স : 49 লিঙ্গ : মহিলা	CZH1519831 ফটো উপলব্ধ
835 নাম : সঞ্জয় সা পিতাৰ নাম : চন্দ্ৰেশ্বৰ ঘৰ নং : ৫৪ক বয়স : 42 লিঙ্গ : পুৰুষ	CZH1519751 ফটো উপলব্ধ	836 নাম : বমেশ শাহ পিতাৰ নাম : বদৰি শাহ ঘৰ নং : ৫৪গ বয়স : 40 লিঙ্গ : পুৰুষ	CZH1519819 ফটো উপলব্ধ	837 নাম : ববিতা শাহ স্বামীৰ নাম : সঞ্জয় ঘৰ নং : ৫৪ক বয়স : 39 লিঙ্গ : মহিলা	CZH1519762 ফটো উপলব্ধ
838 নাম : বীৰেন্দ্ৰ সা পিতাৰ নাম : জয়লাল সা ঘৰ নং : ৫৫ঙ বয়স : 37 লিঙ্গ : পুৰুষ	CZH0137836 ফটো উপলব্ধ	839 নাম : পিংকি দেবী স্বামীৰ নাম : বাম কুমাৰ শাহ ঘৰ নং : 55 বয়স : 33 লিঙ্গ : মহিলা	CZH1125426 ফটো উপলব্ধ	840 নাম : ধীৰজ কুমাৰ সাহ পিতাৰ নাম : বীৰেন্দ্ৰ সাহ ঘৰ নং : 55 বয়স : 23 লিঙ্গ : পুৰুষ	SEW0018333 ফটো উপলব্ধ
# 841 নাম : বিষ্ণু কুমাৰী পিতাৰ নাম : বিশ্বেশ্বৰ সাহ ঘৰ নং : ৫৫ বয়স : 21 লিঙ্গ : মহিলা	SEW0066282 ফটো উপলব্ধ	842 নাম : বানী কুমাৰী শাহ পিতাৰ নাম : শুভনাৰায়ণ শাহ ঘৰ নং : ৫৫গ বয়স : 20 লিঙ্গ : মহিলা	SEW0108431 ফটো উপলব্ধ	843 নাম : তনুশ্ৰী বৰুৱা স্বামীৰ নাম : মনজিত দত্ত ঘৰ নং : 55 ছা বয়স : 31 লিঙ্গ : মহিলা	SEW0106708 ফটো উপলব্ধ
844 নাম : কুন্তি দেবী স্বামীৰ নাম : কেশৰ সাহ ঘৰ নং : 55গ বয়স : 45 লিঙ্গ : মহিলা	CZH0381293 ফটো উপলব্ধ	845 নাম : বাধাশ্যাম শাহ পিতাৰ নাম : কেশৰ শাহ ঘৰ নং : 55গ বয়স : 25 লিঙ্গ : পুৰুষ	CZH0574376 ফটো উপলব্ধ	846 নাম : নিৰজ কুমাৰ শাহ পিতাৰ নাম : বিৰেন্দ্ৰ কুমাৰ শাহ ঘৰ নং : 55ক বয়স : 22 লিঙ্গ : পুৰুষ	CZH1769983 ফটো উপলব্ধ
847 নাম : মেহেক তাঁতী স্বামীৰ নাম : কুসুম তাঁতী ঘৰ নং : 55ক বয়স : 21 লিঙ্গ : মহিলা	SEW0108803 ফটো উপলব্ধ	848 নাম : সুমিৰন কুমাৰী সাহ পিতাৰ নাম : ধনজয় সাহ ঘৰ নং : 55খ বয়স : 20 লিঙ্গ : মহিলা	SEW0109520 ফটো উপলব্ধ	849 নাম : প্ৰতিমা দেবী স্বামীৰ নাম : বিৰেন্দ্ৰ সাহ ঘৰ নং : 55ঙ বয়স : 35 লিঙ্গ : মহিলা	CZH0347849 ফটো উপলব্ধ
850 নাম : শান্তি দেবী স্বামীৰ নাম : কিশান শাহ ঘৰ নং : ৫৫ক বয়স : 84 লিঙ্গ : মহিলা	CZH1519875 ফটো উপলব্ধ	851 নাম : বুনীলাল শাহ পিতাৰ নাম : উত্তম ঘৰ নং : ৫৫খ বয়স : 79 লিঙ্গ : পুৰুষ	CZH1519886 ফটো উপলব্ধ	E 852 নাম : ফুলবাৰী দেবী শাহ স্বামীৰ নাম : বুনীলাল ঘৰ নং : ৫৫খ বয়স : 74 লিঙ্গ : মহিলা	CZH1519897 ফটো উপলব্ধ
# 853 নাম : বিজলী চাহু পিতাৰ নাম : ছোটু শাহ ঘৰ নং : ৫৫ঙ বয়স : 72 লিঙ্গ : পুৰুষ	CZH1519977 ফটো উপলব্ধ	854 নাম : ৰাজ কুমাৰী মাতৃৰ নাম : বিজলী ঘৰ নং : ৫৫ঙ বয়স : 69 লিঙ্গ : মহিলা	CZH1519988 ফটো উপলব্ধ	855 নাম : প্ৰদীপ দত্ত পিতাৰ নাম : বাপাৰাম দত্ত ঘৰ নং : ৫৫চ বয়স : 67 লিঙ্গ : পুৰুষ	CZH1520010 ফটো উপলব্ধ
856 নাম : ইলা দত্ত স্বামীৰ নাম : প্ৰদীপ দত্ত ঘৰ নং : ৫৫চ বয়স : 64 লিঙ্গ : মহিলা	CZH1520021 ফটো উপলব্ধ	857 নাম : শুভ নাৰায়ণ শাহ পিতাৰ নাম : ছোটু শাহ ঘৰ নং : ৫৫ঘ বয়স : 59 লিঙ্গ : পুৰুষ	CZH1519955 ফটো উপলব্ধ	858 নাম : মীৰা দেবী স্বামীৰ নাম : সোভ নাৰায়ণ ঘৰ নং : ৫৫ঘ বয়স : 52 লিঙ্গ : মহিলা	CZH1519966 ফটো উপলব্ধ



859 নাম : বিশেশ্বৰ শাহ পিতাৰ নাম : কিশান শাহ ঘৰ নং : ৫৫ক বয়স : 50 লিঙ্গ : পুৰুষ	CZH1519842 ফটো উপলব্ধ	860 নাম : কেশ্বৰ শাহ পিতাৰ নাম : জয়শ্ৰী শাহ ঘৰ নং : ৫৫গ বয়স : 47 লিঙ্গ : পুৰুষ	CZH1519933 ফটো উপলব্ধ	# 861 নাম : ধনজয় সাহ পিতাৰ নাম : বনিনালাল ঘৰ নং : ৫৫খ বয়স : 44 লিঙ্গ : পুৰুষ	CZH1519900 ফটো উপলব্ধ
862 নাম : শিও কুমাৰ পিতাৰ নাম : বজলী ঘৰ নং : ৫৫ঙ বয়স : 42 লিঙ্গ : পুৰুষ	CZH1519999 ফটো উপলব্ধ	863 নাম : ৰীত দেবী স্বামীৰ নাম : বিশেশ্বৰ ঘৰ নং : ৫৫ক বয়স : 41 লিঙ্গ : মহিলা	CZH1519853 ফটো উপলব্ধ	S 864 নাম : তপন কুমাৰ ভট্ট পিতাৰ নাম : ব্ৰজকান্ত ঘৰ নং : ৫৫ছ বয়স : 41 লিঙ্গ : পুৰুষ	CZH1520032 ফটো উপলব্ধ
865 নাম : উষা দেবী স্বামীৰ নাম : শিওকুমাৰ ঘৰ নং : ৫৫ঙ বয়স : 40 লিঙ্গ : মহিলা	CZH1520009 ফটো উপলব্ধ	# 866 নাম : ৰঞ্জু দেবী স্বামীৰ নাম : ধনঞ্জয় ঘৰ নং : ৫৫খ বয়স : 39 লিঙ্গ : মহিলা	CZH1519911 ফটো উপলব্ধ	867 নাম : ৰাজেশ পিতাৰ নাম : কিষন শাহ ঘৰ নং : ৫৫ক বয়স : 38 লিঙ্গ : মহিলা	CZH1519864 ফটো উপলব্ধ
868 নাম : সঞ্জয় সাহ পিতাৰ নাম : বিজুলী সাহ ঘৰ নং : ৫৫ঙ বয়স : 36 লিঙ্গ : পুৰুষ	CZH0011366 ফটো উপলব্ধ	869 নাম : প্ৰসিদ্ধজিৎ দত্ত পিতাৰ নাম : প্ৰদীপ দত্ত ঘৰ নং : ৫৫চ বয়স : 33 লিঙ্গ : পুৰুষ	CZH0011368 ফটো উপলব্ধ	870 নাম : মনজিত দত্ত পিতাৰ নাম : প্ৰদীপ কুমাৰ দত্ত ঘৰ নং : ৫৫চ বয়স : 32 লিঙ্গ : পুৰুষ	CZH0011367 ফটো উপলব্ধ
E 871 নাম : জনক কোঁৱৰ পিতাৰ নাম : ৰাজবংশী ঘৰ নং : ৬১ বয়স : 64 লিঙ্গ : মহিলা	CZH1520054 ফটো উপলব্ধ	872 নাম : সঞ্জয় কুমাৰ কোঁৱৰ পিতাৰ নাম : জনক ঘৰ নং : ৬১ বয়স : 45 লিঙ্গ : মহিলা	CZH1520076 ফটো উপলব্ধ	873 নাম : ৰিংকু দেবী স্বামীৰ নাম : সঞ্জয় ঘৰ নং : ৬১ বয়স : 41 লিঙ্গ : মহিলা	CZH1520087 ফটো উপলব্ধ
874 নাম : আয়শি কুমাৰি পিতাৰ নাম : সঞ্জয় কুমাৰ কোঁৱৰ ঘৰ নং : ৬১ বয়স : 19 লিঙ্গ : মহিলা	SEW0139899 ফটো উপলব্ধ	D 875 নাম : ইনামুল হক পিতাৰ নাম : ৰহমানুদ্দিন ঘৰ নং : ৬২ বয়স : 65 লিঙ্গ : পুৰুষ	CZH1520178 ফটো উপলব্ধ	876 নাম : আনোৱাৰোল হক পিতাৰ নাম : ইনামুল ঘৰ নং : ৬২ বয়স : 37 লিঙ্গ : পুৰুষ	CZH1520203 ফটো উপলব্ধ
877 নাম : পৰিস্মীতা বেনাৰ্জী পিতাৰ নাম : চিৰঞ্জীব বেনাৰ্জী ঘৰ নং : 63ক বয়স : 30 লিঙ্গ : মহিলা	CZH0344895 ফটো উপলব্ধ	E 878 নাম : যোগিন্দৰ সিংহ পিতাৰ নাম : খাজান ঘৰ নং : ৬৪ বয়স : 94 লিঙ্গ : পুৰুষ	CZH1520214 ফটো উপলব্ধ	E 879 নাম : সুখবন্ত কোঁৱৰ স্বামীৰ নাম : যোগিন্দৰ ঘৰ নং : ৬৪ বয়স : 89 লিঙ্গ : মহিলা	CZH1520225 ফটো উপলব্ধ
880 নাম : ইন্দৰ জিত সিংহ পিতাৰ নাম : যোগিন্দৰ ঘৰ নং : ৬৪ বয়স : 56 লিঙ্গ : পুৰুষ	CZH1520236 ফটো উপলব্ধ	E 881 নাম : কুলদীপ সিং পিতাৰ নাম : যোগেন্দ্ৰ সিং ঘৰ নং : ৬৪ বয়স : 52 লিঙ্গ : পুৰুষ	CZH1520258 ফটো উপলব্ধ	882 নাম : বলবিন্দৰ কোঁৱৰ স্বামীৰ নাম : কুলদীপ সিং ঘৰ নং : 64 বয়স : 50 লিঙ্গ : মহিলা	CZH0434936 ফটো উপলব্ধ
883 নাম : কৰতাৰ সিং পিতাৰ নাম : যোগিন্দৰ ঘৰ নং : ৬৪ বয়স : 47 লিঙ্গ : পুৰুষ	CZH1520270 ফটো উপলব্ধ	884 নাম : মঞ্জীত কোঁৱৰ স্বামীৰ নাম : ইন্দ্ৰজিত ঘৰ নং : ৬৪ বয়স : 47 লিঙ্গ : মহিলা	CZH1520247 ফটো উপলব্ধ	885 নাম : নানকী কোঁৱৰ স্বামীৰ নাম : কুলদীপ ঘৰ নং : ৬৪ বয়স : 45 লিঙ্গ : মহিলা	CZH1520269 ফটো উপলব্ধ
886 নাম : পমী কোঁৱৰ স্বামীৰ নাম : কৰতাৰ ঘৰ নং : ৬৪ বয়স : 44 লিঙ্গ : মহিলা	CZH1520281 ফটো উপলব্ধ	887 নাম : মনপ্ৰীত কোঁৱৰ পিতাৰ নাম : ইন্দ্ৰজিত সিং ঘৰ নং : 64 বয়স : 31 লিঙ্গ : মহিলা	SEW0076299 ফটো উপলব্ধ	S 888 নাম : বেদান্ত শৰমা পিতাৰ নাম : ৰবিন্দ্ৰ কুমাৰ শৰমা ঘৰ নং : 64 বয়স : 28 লিঙ্গ : পুৰুষ	CZH0440230 ফটো উপলব্ধ



S2 889 নাম : শ্ৰীতি কোঁৱৰ পিতাৰ নাম: কৰ্ণজাৰ সিং ঘৰ নং : 64 বয়স : 26 লিঙ্গ : মহিলা	CZH0533851 ফটো উপলব্ধ	890 নাম : ঈংদিবোৰ কোঁৱৰ পিতাৰ নাম: মধুৰাম ঘৰ নং : 68ক বয়স : 63 লিঙ্গ : পুৰুষ	CZH1520292 ফটো উপলব্ধ	891 নাম : অমোলা কোঁৱৰ স্বামীৰ নাম: হিন্দীবৰ ঘৰ নং : 68ক বয়স : 57 লিঙ্গ : মহিলা	CZH1520305 ফটো উপলব্ধ
892 নাম : মান শ্বেখ পিতাৰ নাম: বাসিম ঘৰ নং : 66 বয়স : 59 লিঙ্গ : পুৰুষ	CZH1520316 ফটো উপলব্ধ	893 নাম : বুজ্জো বেগম স্বামীৰ নাম: সাহাবুদডিং শেখ ঘৰ নং : 66 বয়স : 31 লিঙ্গ : মহিলা	SEW0103978 ফটো উপলব্ধ	894 নাম : ৰুমিয়া বেগম স্বামীৰ নাম: ইলিয়াস আলী ঘৰ নং : 69 বয়স : 59 লিঙ্গ : মহিলা	CZH1520338 ফটো উপলব্ধ
895 নাম : লুতফন নিসা বেগম স্বামীৰ নাম: গুল মোহম্মদ ঘৰ নং : 67 বয়স : 50 লিঙ্গ : মহিলা	CZH1781574 ফটো উপলব্ধ	S2 896 নাম : গুল মহম্মদ পিতাৰ নাম: ইলিয়াস আলী ঘৰ নং : 69 বয়স : 49 লিঙ্গ : পুৰুষ	CZH1520349 ফটো উপলব্ধ	S 897 নাম : সাগৰ কোঁৱৰ পিতাৰ নাম: মতিলাল কোঁৱৰ ঘৰ নং : 67 বয়স : 85 লিঙ্গ : মহিলা	CZH0557082 ফটো উপলব্ধ
898 নাম : জীবন বৰুৱা পিতাৰ নাম: ভূৱন বৰুৱা ঘৰ নং : 67 বয়স : 32 লিঙ্গ : পুৰুষ	CZH0156018 ফটো উপলব্ধ	S 899 নাম : বিনিতা ছেত্ৰী কোঁৱৰ স্বামীৰ নাম: সন্দীপ কোঁৱৰ ঘৰ নং : 67ক বয়স : 38 লিঙ্গ : মহিলা	CZH0534784 ফটো উপলব্ধ	900 নাম : অজিত খান পিতাৰ নাম: ছামচুল আলম খন ঘৰ নং : 6৮ বয়স : 57 লিঙ্গ : পুৰুষ	CZH1520383 ফটো উপলব্ধ
901 নাম : ফাতেমা বেগম স্বামীৰ নাম: লাল খন ঘৰ নং : 6৮ বয়স : 54 লিঙ্গ : মহিলা	CZH1520430 ফটো উপলব্ধ	902 নাম : লাল খান পিতাৰ নাম: ছামচুল ঘৰ নং : 6৮ বয়স : 52 লিঙ্গ : পুৰুষ	CZH1520372 ফটো উপলব্ধ	903 নাম : মনোহৰা বেগম পিতাৰ নাম: লেট গফুৰ শেখ ঘৰ নং : 6৮ বয়স : 49 লিঙ্গ : মহিলা	CZH1520394 ফটো উপলব্ধ
904 নাম : নাজিমা বেগম পিতাৰ নাম: ছামচুল ঘৰ নং : 6৮ বয়স : 45 লিঙ্গ : মহিলা	CZH1520407 ফটো উপলব্ধ	905 নাম : অনিমা বেগম পিতাৰ নাম: চামগুৰ আলম খান ঘৰ নং : 6৮ বয়স : 41 লিঙ্গ : মহিলা	CZH1520418 ফটো উপলব্ধ	906 নাম : নাজিমা স্বামীৰ নাম: অজীত খান ঘৰ নং : 6৮ বয়স : 31 লিঙ্গ : মহিলা	CZH0349712 ফটো উপলব্ধ
# 907 নাম : আচমা খাতুন পিতাৰ নাম: লাল খান ঘৰ নং : 68 বয়স : 23 লিঙ্গ : মহিলা	SEW0103994 ফটো উপলব্ধ	908 নাম : আমিনা বেগম স্বামীৰ নাম: লেট ফুল আলম খান ঘৰ নং : 6৯ বয়স : 64 লিঙ্গ : মহিলা	CZH1520441 ফটো উপলব্ধ	909 নাম : চান্দ খান পিতাৰ নাম: ফুল আলম খান ঘৰ নং : 6৯ বয়স : 57 লিঙ্গ : পুৰুষ	CZH1520452 ফটো উপলব্ধ
910 নাম : সুৰজ খান পিতাৰ নাম: ফুল আলম ঘৰ নং : 6৯ বয়স : 51 লিঙ্গ : পুৰুষ	CZH1520474 ফটো উপলব্ধ	911 নাম : জুন খান পিতাৰ নাম: ফুল আলম খান ঘৰ নং : 6৯ বয়স : 44 লিঙ্গ : পুৰুষ	CZH1520496 ফটো উপলব্ধ	912 নাম : চাজিদা বেগম স্বামীৰ নাম: চন্দ খান ঘৰ নং : 6৯ বয়স : 44 লিঙ্গ : মহিলা	CZH1520463 ফটো উপলব্ধ
913 নাম : পাকিজা বেগম স্বামীৰ নাম: সুৰজ খান ঘৰ নং : 6৯ বয়স : 41 লিঙ্গ : মহিলা	CZH1520485 ফটো উপলব্ধ	914 নাম : আদালত খান পিতাৰ নাম: ফুল আলম খান ঘৰ নং : 6৯ বয়স : 39 লিঙ্গ : পুৰুষ	CZH1520509 ফটো উপলব্ধ	# 915 নাম : গুলনৰ বেগম স্বামীৰ নাম: জুনু খান ঘৰ নং : 6৯ বয়স : 38 লিঙ্গ : মহিলা	SEW0070078 ফটো উপলব্ধ
S 916 নাম : জুলেখা খান পিতাৰ নাম: চন্দা খান ঘৰ নং : 6৯ বয়স : 25 লিঙ্গ : মহিলা	SEW0073320 ফটো উপলব্ধ	# 917 নাম : নাজনিন খান পিতাৰ নাম: সুৰজ খান ঘৰ নং : 6৯ বয়স : 22 লিঙ্গ : মহিলা	SEW0073148 ফটো উপলব্ধ	918 নাম : ধ্ৰুপ বেনাৰ্জী পিতাৰ নাম: ধ্ৰুপ বেনাৰ্জী ঘৰ নং : 69 ক বয়স : 22 লিঙ্গ : পুৰুষ	CZH1781558 ফটো উপলব্ধ



919 নাম : চিৰঞ্জীৱ বেনাৰ্জী পিতাৰ নাম: বাসুদেৱ বেনাৰ্জী ঘৰ নং : ৬৯ক বয়স : 54 লিঙ্গ : পুৰুষ	CZH1520543 ফটো উপলব্ধ	920 নাম : সুস্মীতা বেনাৰ্জী স্বামীৰ নাম: চিৰঞ্জীৱ ঘৰ নং : ৬৯ক বয়স : 50 লিঙ্গ : মহিলা	CZH1520554 ফটো উপলব্ধ	921 নাম : মঃ পুনু আলী পিতাৰ নাম: আব্দুল ছালাম ঘৰ নং : ৭০ বয়স : 57 লিঙ্গ : পুৰুষ	CZH1520634 ফটো উপলব্ধ
922 নাম : ৰমজান আলি পিতাৰ নাম: আব্দুল চালাম ঘৰ নং : ৭০ বয়স : 51 লিঙ্গ : পুৰুষ	CZH1520656 ফটো উপলব্ধ	923 নাম : চায়দা বেগম স্বামীৰ নাম: মঃ পুনু আলী ঘৰ নং : ৭০ বয়স : 51 লিঙ্গ : মহিলা	CZH1520645 ফটো উপলব্ধ	924 নাম : চুফিআ বেগম স্বামীৰ নাম: ফাৰুক আলী ঘৰ নং : ৭০ বয়স : 45 লিঙ্গ : মহিলা	CZH1520612 ফটো উপলব্ধ
925 নাম : ইউনুশ আলী পিতাৰ নাম: ফাৰুক আলী ঘৰ নং : ৭০ বয়স : 39 লিঙ্গ : পুৰুষ	CZH1520623 ফটো উপলব্ধ	926 নাম : বিটু আলী পিতাৰ নাম: লেট ইলিয়াস আলী ঘৰ নং : 70 বয়স : 38 লিঙ্গ : পুৰুষ	SEW0111732 ফটো উপলব্ধ	927 নাম : ফৰিদা বেগম স্বামীৰ নাম: ম ইউনুছ আলি ঘৰ নং : 70 বয়স : 34 লিঙ্গ : মহিলা	CZH0349837 ফটো উপলব্ধ
928 নাম : পাৰ্বতী গোৱালা স্বামীৰ নাম: বৃষ্ণ গোৱালা ঘৰ নং : 70 বয়স : 31 লিঙ্গ : মহিলা	CZH0439232 ফটো উপলব্ধ	929 নাম : নাছিৰ হুছেইন পিতাৰ নাম: পুনু আলী ঘৰ নং : 70 বয়স : 30 লিঙ্গ : পুৰুষ	CZH0349662 ফটো উপলব্ধ	930 নাম : ৰেশমা খাতুন পিতাৰ নাম: পানু আলি ঘৰ নং : 70 বয়স : 28 লিঙ্গ : মহিলা	CZH0349738 ফটো উপলব্ধ
931 নাম : সাজাদ হুছেইন পিতাৰ নাম: পুনু আলী ঘৰ নং : 70 বয়স : 27 লিঙ্গ : পুৰুষ	CZH0349688 ফটো উপলব্ধ	932 নাম : বুকছানা বেগম পিতাৰ নাম: ৰমজান আলি ঘৰ নং : ৭০ বয়স : 20 লিঙ্গ : মহিলা	SEW0073213 ফটো উপলব্ধ	933 নাম : মুস্তাকিন খান পিতাৰ নাম: চান্দা খান ঘৰ নং : 70 বয়স : 20 লিঙ্গ : পুৰুষ	SEW0103663 ফটো উপলব্ধ
934 নাম : বৃষ্ণ গোৱালা পিতাৰ নাম: সুৰেশ গোৱালা ঘৰ নং : 70ক বয়স : 35 লিঙ্গ : পুৰুষ	CZH0349878 ফটো উপলব্ধ	935 নাম : আনোৱাৰ হুছেইন পিতাৰ নাম: আমিনুদ্দিন ঘৰ নং : ৭১ বয়স : 51 লিঙ্গ : পুৰুষ	CZH1520689 ফটো উপলব্ধ	936 নাম : কালাম খান পিতাৰ নাম: হদ্রিছ ঘৰ নং : ৭১ বয়স : 47 লিঙ্গ : পুৰুষ	CZH1520703 ফটো উপলব্ধ
937 নাম : জুলেখা বেগম স্বামীৰ নাম: আনোৱাৰ হুছেইন ঘৰ নং : ৭১ বয়স : 44 লিঙ্গ : মহিলা	CZH1520690 ফটো উপলব্ধ	938 নাম : জৰিনা বেগম স্বামীৰ নাম: কালাম খান ঘৰ নং : ৭১ বয়স : 41 লিঙ্গ : মহিলা	CZH1520714 ফটো উপলব্ধ	S 939 নাম : হিৰ মণি খানীকোৰ গগৈ স্বামীৰ নাম: প্ৰাঞ্জল গগৈ ঘৰ নং : ৭১ বয়স : 35 লিঙ্গ : মহিলা	CZH0221010 ফটো উপলব্ধ
S 940 নাম : জোনালী মেধি কালৱাৰ স্বামীৰ নাম: সত্যনাৰায়ণ কালৱাৰ ঘৰ নং : ৭১ বয়স : 39 লিঙ্গ : মহিলা	CZH0536276 ফটো উপলব্ধ	E 941 নাম : জৱালা জৈসবাল পিতাৰ নাম: শ্যামলাল জৈসবাল ঘৰ নং : ৭১ক বয়স : 63 লিঙ্গ : পুৰুষ	CZH1520725 ফটো উপলব্ধ	942 নাম : বিমলা জয়চৱাল স্বামীৰ নাম: সুৱলা জয়চৱাল ঘৰ নং : ৭১ক বয়স : 55 লিঙ্গ : মহিলা	CZH1520736 ফটো উপলব্ধ
E 943 নাম : নুৰ হুছেইন পিতাৰ নাম: আমিনুদ্দিন ঘৰ নং : ৭২ বয়স : 63 লিঙ্গ : পুৰুষ	CZH1520747 ফটো উপলব্ধ	944 নাম : নাজিমা বেগম পিতাৰ নাম: নুৰ হুছেইন ঘৰ নং : ৭২ বয়স : 56 লিঙ্গ : মহিলা	CZH1520758 ফটো উপলব্ধ	945 নাম : জমিলা খাতুন স্বামীৰ নাম: নুৰ হুছেইন ঘৰ নং : ৭২ বয়স : 53 লিঙ্গ : মহিলা	CZH1520769 ফটো উপলব্ধ
946 নাম : মঞ্জু হাচিনা বেগম স্বামীৰ নাম: নুৰ হুছেইন ঘৰ নং : ৭২ বয়স : 51 লিঙ্গ : মহিলা	CZH1520770 ফটো উপলব্ধ	947 নাম : চিৰাজুল হুছেইন পিতাৰ নাম: নুৰ হুছেইন ঘৰ নং : ৭২ বয়স : 51 লিঙ্গ : পুৰুষ	CZH1520781 ফটো উপলব্ধ	948 নাম : মমিনা খাতুন স্বামীৰ নাম: চিৰাজুল হুছেইন ঘৰ নং : ৭২ বয়স : 49 লিঙ্গ : মহিলা	CZH1520792 ফটো উপলব্ধ



বিধানসভা সমষ্টিৰ নম্বৰ আৰু নাম : 86-তিনিচুকীয়া  
অংশৰ নম্বৰ আৰু নাম : 3-বৰভূবি ছাইদিং

949 নাম : মিৰাজোল হুছেইন পিতাৰ নাম: নুৰ ঘৰ নং : ৭২ বয়স : 43 লিঙ্গ : পুৰুষ	CZH1520816 ফটো উপলব্ধ	950 নাম : বাহাৰুল হুছেইন পিতাৰ নাম: নুৰ ঘৰ নং : ৭২ বয়স : 41 লিঙ্গ : পুৰুষ	CZH1520805 ফটো উপলব্ধ	951 নাম : বেজিনা বেগম পিতাৰ নাম: নুৰ হুছেইন ঘৰ নং : 72 বয়স : 39 লিঙ্গ : মহিলা	CZH0349829 ফটো উপলব্ধ
952 নাম : আখতাৰ হুছেইন পিতাৰ নাম: নুৰ হুছেইন ঘৰ নং : ৭২ বয়স : 39 লিঙ্গ : পুৰুষ	CZH1520838 ফটো উপলব্ধ	953 নাম : ৰূপা বেগম স্বামীৰ নাম: আখতাৰ হুছেইন ঘৰ নং : 72 বয়স : 38 লিঙ্গ : মহিলা	CZH0435016 ফটো উপলব্ধ	954 নাম : চাহিনা খাতুন পিতাৰ নাম: নুৰ হুছেইন ঘৰ নং : ৭২ বয়স : 38 লিঙ্গ : মহিলা	CZH1520827 ফটো উপলব্ধ
955 নাম : মেহনাজ বেগম পিতাৰ নাম: নুৰ হুছেইন ঘৰ নং : 72 বয়স : 37 লিঙ্গ : মহিলা	CZH0349860 ফটো উপলব্ধ	956 নাম : মণিকা বেগম স্বামীৰ নাম: বাহাৰুল হুছেইন ঘৰ নং : 72 বয়স : 37 লিঙ্গ : মহিলা	CZH0345074 ফটো উপলব্ধ	957 নাম : তাৰিকুল হুছেইন পিতাৰ নাম: নুৰ হুছেইন ঘৰ নং : 72 বয়স : 28 লিঙ্গ : পুৰুষ	CZH0349845 ফটো উপলব্ধ
958 নাম : চাবানা খাতুন পিতাৰ নাম: চিৰাজুল হুছেইন ঘৰ নং : 72 বয়স : 25 লিঙ্গ : মহিলা	CZH0550558 ফটো উপলব্ধ	959 নাম : আফছনা বেগম স্বামীৰ নাম: মিৰাজুল হুছেইন ঘৰ নং : ৭২ বয়স : 25 লিঙ্গ : মহিলা	CZH1785534 ফটো উপলব্ধ	960 নাম : সুশান্তি ৰয় স্বামীৰ নাম: পাৰেশ চন্দ্ৰ ৰয় ঘৰ নং : ৭৩ বয়স : 76 লিঙ্গ : মহিলা	CZH1520849 ফটো উপলব্ধ
961 নাম : অজয় ৰয় পিতাৰ নাম: পাৰেশ চন্দ্ৰ ৰয় ঘৰ নং : ৭৩ বয়স : 42 লিঙ্গ : পুৰুষ	CZH1520850 ফটো উপলব্ধ	962 নাম : সমীৰ বিশ্বাস পিতাৰ নাম: লেট সিতাংশু বিশ্বাস ঘৰ নং : ৭৫ বয়স : 56 লিঙ্গ : পুৰুষ	SEW0081729 ফটো উপলব্ধ	963 নাম : অনপমা বিশ্বাস স্বামীৰ নাম: সমীৰ বিশ্বাস ঘৰ নং : ৭৫ বয়স : 51 লিঙ্গ : মহিলা	SEW0081794 ফটো উপলব্ধ
964 নাম : স্বপ্নীল বিশ্বাস পিতাৰ নাম: সমীৰ বিশ্বাস ঘৰ নং : ৭৫ বয়স : 24 লিঙ্গ : পুৰুষ	SEW0081802 ফটো উপলব্ধ	965 নাম : বিমল ঠাকুৰ পিতাৰ নাম: ধীৰেশ ঘৰ নং : ৭৭ বয়স : 65 লিঙ্গ : পুৰুষ	CZH1520861 ফটো উপলব্ধ	966 নাম : মিনা ঠাকুৰ স্বামীৰ নাম: বিমল ঠাকুৰ ঘৰ নং : ৭৭ বয়স : 51 লিঙ্গ : মহিলা	CZH1520872 ফটো উপলব্ধ
967 নাম : বাপ্পা ঠাকুৰ পিতাৰ নাম: বিমল ঠাকুৰ ঘৰ নং : ৭৭ বয়স : 39 লিঙ্গ : পুৰুষ	CZH1520883 ফটো উপলব্ধ	968 নাম : বিষ্ণী ঠাকুৰ স্বামীৰ নাম: বাপ্পা ঠাকুৰ ঘৰ নং : 77 বয়স : 36 লিঙ্গ : মহিলা	CZH0349852 ফটো উপলব্ধ	969 নাম : বিনয় কুমাৰ চৌধুৰী পিতাৰ নাম: জগন্নাথ ঘৰ নং : ৭৭খ বয়স : 51 লিঙ্গ : পুৰুষ	CZH1520918 ফটো উপলব্ধ
# 970 নাম : চঞ্চলা চৌধুৰী স্বামীৰ নাম: বিনয় চৌধুৰী ঘৰ নং : ৭৭খ বয়স : 44 লিঙ্গ : মহিলা	CZH1520929 ফটো উপলব্ধ	971 নাম : তুক প্ৰচাদ শৰ্মা পিতাৰ নাম: দিল্লি ৰাম শৰ্মা ঘৰ নং : 84 বয়স : 65 লিঙ্গ : পুৰুষ	CZH0376293 ফটো উপলব্ধ	972 নাম : বিষ্ণু শৰ্মা পিতাৰ নাম: তুক প্ৰচাদ শৰ্মা ঘৰ নং : 84 বয়স : 32 লিঙ্গ : পুৰুষ	CZH0376178 ফটো উপলব্ধ
973 নাম : গোপীকা ৰঞ্জন ভট্টাচাৰ্য পিতাৰ নাম: গঙ্গেশ নন্দন ভট্টাচাৰ্য ঘৰ নং : 87 বয়স : 68 লিঙ্গ : পুৰুষ	CZH1530536 ফটো উপলব্ধ	# 974 নাম : মনীশা আগৰৱালা স্বামীৰ নাম: বিশাল কুমাৰ আগৰৱালা ঘৰ নং : ৮৭ বয়স : 30 লিঙ্গ : মহিলা	DCZ0417931 ফটো উপলব্ধ	975 নাম : দেবাৰী মাৰি পিতাৰ নাম: লালু সোমৰা মাৰি ঘৰ নং : ৯০ বয়স : 38 লিঙ্গ : মহিলা	CZH1526314 ফটো উপলব্ধ
S 976 নাম : ৰিয়া সাহ পিতাৰ নাম: মহন্ত সাহ ঘৰ নং : 94 বয়স : 22 লিঙ্গ : মহিলা	CZH1770601 ফটো উপলব্ধ	977 নাম : সুৰজ ৰাউত পিতাৰ নাম: চণ্ডেশ্বৰ ৰাউত ঘৰ নং : 122 বয়স : 25 লিঙ্গ : পুৰুষ	CZH0396549 ফটো উপলব্ধ	978 নাম : ৰাম কুমাৰ শ্বাহ পিতাৰ নাম: বিজলী ঘৰ নং : ৫৫৬ বয়স : 37 লিঙ্গ : পুৰুষ	CZH1520930 ফটো উপলব্ধ



979 নাম : বঞ্জিত ডে পিতাৰ নাম: দেব বঞ্জন ডে ঘৰ নং : 845 (এ) বয়স : 41 লিঙ্গ : পুৰুষ	CZH1486117 ফটো উপলব্ধ	S 980 নাম : সন্দীপ কোঁৱৰ পিতাৰ নাম: মতিলাল কোঁৱৰ ঘৰ নং : 950 বয়স : 41 লিঙ্গ : পুৰুষ	CZH0534768 ফটো উপলব্ধ	S 981 নাম : মতিলাল কোঁৱৰ পিতাৰ নাম: ধন বাহাদুৰ কোঁৱৰ ঘৰ নং : 958 বয়স : 67 লিঙ্গ : পুৰুষ	CZH0545095 ফটো উপলব্ধ
982 নাম : সুমিত কুমাৰ সাহ পিতাৰ নাম: অৰ্জুন প্ৰসাদ সাহ ঘৰ নং : 1000 বয়স : 27 লিঙ্গ : পুৰুষ	CZH0480327 ফটো উপলব্ধ	# 983 নাম : অজিত সাহ পিতাৰ নাম: সোলইমান সাহ ঘৰ নং : ৮৬ বয়স : 47 লিঙ্গ : পুৰুষ	SEW0069203 ফটো উপলব্ধ	# 984 নাম : জগদীশ বৰুৱা পিতাৰ নাম: অম্বিকা চৰন বৰুৱা ঘৰ নং : ৮৮ বয়স : 45 লিঙ্গ : পুৰুষ	SEW0010918 ফটো উপলব্ধ
# 985 নাম : মেঘালী দেৱী বৰুৱা স্বামীৰ নাম: জগদীশ বৰুৱা ঘৰ নং : ৮৮ বয়স : 44 লিঙ্গ : মহিলা	SEW0010959 ফটো উপলব্ধ	986 নাম : ৰাহুল বৰদলৈ পিতাৰ নাম: পবিত্ৰ বৰদলৈ ঘৰ নং : না বয়স : 33 লিঙ্গ : পুৰুষ	KZL1938381 ফটো উপলব্ধ	# 987 নাম : পুষ্পাঞ্জলি কোঁৱৰ স্বামীৰ নাম: কিশান সিং ঘৰ নং : ৮৮ বয়স : 27 লিঙ্গ : মহিলা	CZH0382317 ফটো উপলব্ধ
# 988 নাম : সোজিব হুছেইন পিতাৰ নাম: চিৰাজুল হুছেইন ঘৰ নং : 72 বয়স : 22 লিঙ্গ : পুৰুষ	SEW0093773 ফটো উপলব্ধ	989 নাম : শিবশাগৰ শাহ পিতাৰ নাম: বিন্দ শাহ ঘৰ নং : নীল বয়স : 26 লিঙ্গ : পুৰুষ	CZH0367375 ফটো উপলব্ধ	#2 990 নাম : ৰহিত হৰিজন পিতাৰ নাম: ফুৰাগিয় ৰামায়ণ হৰিজন ঘৰ নং : নীল বয়স : 26 লিঙ্গ : পুৰুষ	CZH0371252 ফটো উপলব্ধ
# 991 নাম : উমেশ সিং পিতাৰ নাম: ৰঞ্জিত সিং ঘৰ নং : ৭৮ বয়স : 52 লিঙ্গ : পুৰুষ	CZH0384115 ফটো উপলব্ধ	# 992 নাম : জুবী গগৈ পিতাৰ নাম: মনোম্বৰ গগৈ ঘৰ নং : ৭৬ বয়স : 52 লিঙ্গ : মহিলা	CZH0369645 ফটো উপলব্ধ	# 993 নাম : ৰিতু কোঁৱৰ স্বামীৰ নাম: উমেশ সিং ঘৰ নং : ৭৮ বয়স : 49 লিঙ্গ : মহিলা	CZH0384081 ফটো উপলব্ধ
# 994 নাম : নাজিমা বেগম স্বামীৰ নাম: অজীত মহম্মদ ঘৰ নং : ৮৬ বয়স : 39 লিঙ্গ : মহিলা	CZH0378778 ফটো উপলব্ধ	# 995 নাম : কুণাল সিং পিতাৰ নাম: উমেশ সিং ঘৰ নং : ৭৮ বয়স : 28 লিঙ্গ : পুৰুষ	CZH0384032 ফটো উপলব্ধ	996 নাম : বেলা বিশ্বাস স্বামীৰ নাম: সুধন বিশ্বাস ঘৰ নং : সুধন বিশ্বাস বয়স : 33 লিঙ্গ : মহিলা	HXX0004069 ফটো উপলব্ধ



997	CZH0498857	ফটো উপলব্ধ
নাম : দীপক মাৰি পিতাৰ নাম: সুকদাস মাৰি ঘৰ নং : 01 বয়স : 52 লিঙ্গ : পুৰুষ		

998	CZH0503128	ফটো উপলব্ধ
নাম : ভাৰতী লোহাৰ পিতাৰ নাম: মণিৰাম লোহাৰ ঘৰ নং : 19 বয়স : 29 লিঙ্গ : মহিলা		

999	CZH0425843	ফটো উপলব্ধ
নাম : মণি নায়ক পিতাৰ নাম: ছুটু গুলাপসিংহ নায়ক ঘৰ নং : 33 বয়স : 35 লিঙ্গ : মহিলা		

1000	CZH0426049	ফটো উপলব্ধ
নাম : বৃধনি নায়ক পিতাৰ নাম: ছুটুগোলাপসিংহ নায়ক ঘৰ নং : 33 বয়স : 33 লিঙ্গ : মহিলা		

1001	CZH0507350	ফটো উপলব্ধ
নাম : ফুল্ল মংগলী মুৰা স্বামীৰ নাম: বতন মুৰা ঘৰ নং : 37 বয়স : 47 লিঙ্গ : মহিলা		

1002	CZH0507319	ফটো উপলব্ধ
নাম : শাম মুণ্ডা পিতাৰ নাম: বত্না মুণ্ডা ঘৰ নং : 37 বয়স : 26 লিঙ্গ : পুৰুষ		

1003	CZH0426338	ফটো উপলব্ধ
নাম : মনীসা গড় পিতাৰ নাম: মংগল গড় ঘৰ নং : 43 বয়স : 26 লিঙ্গ : মহিলা		

1004	CZH0491746	ফটো উপলব্ধ
নাম : বিৰু শুক্ৰ কৰ্মকাৰ পিতাৰ নাম: শুকুন সোমা কৰ্মকাৰ ঘৰ নং : 48 বয়স : 49 লিঙ্গ : পুৰুষ		

1005	CZH0497313	ফটো উপলব্ধ
নাম : সুনিতা কৰ্মকাৰ স্বামীৰ নাম: বিৰু শুক্ৰ কৰ্মকাৰ ঘৰ নং : 48 বয়স : 47 লিঙ্গ : মহিলা		

1006	CZH0493767	ফটো উপলব্ধ
নাম : চাজেন কৰ্মকাৰ পিতাৰ নাম: বিৰু কৰ্মকাৰ ঘৰ নং : 48 বয়স : 28 লিঙ্গ : পুৰুষ		

1007	CZH0505297	ফটো উপলব্ধ
নাম : দসমোনী মণি স্বামীৰ নাম: সুনিতা মাহালি ঘৰ নং : 58 বয়স : 43 লিঙ্গ : মহিলা		



1008	1	SEW0149559	ফটো উপলব্ধ	নাম : চৰিতা ছেত্ৰী পিতাৰ নাম: লাটে ধন বাহাদুৰ ছেত্ৰী ঘৰ নং : ২৫ বয়স : 18 লিঙ্গ : মহিলা	1009	3	SEW0149427	ফটো উপলব্ধ	নাম : নেহা প্ৰজা পিতাৰ নাম: সুভাষ প্ৰজা ঘৰ নং : ২৯ বয়স : 18 লিঙ্গ : মহিলা	1010	3	SEW0150615	ফটো উপলব্ধ	নাম : ধনেশ কুমাৰ সাহ পিতাৰ নাম: সন্তোষ সাহ ঘৰ নং : 54 বয়স : 24 লিঙ্গ : পুৰুষ
1011	3	SEW0151175	ফটো উপলব্ধ	নাম : হৰজীত সিং পিতাৰ নাম: কুলদীপ সিং ঘৰ নং : ৬৪ বয়স : 24 লিঙ্গ : পুৰুষ	1012	3	SEW0151225	ফটো উপলব্ধ	নাম : ৰোশনি কোঁৱৰ পিতাৰ নাম: কুলদীপ সিং ঘৰ নং : ৬৪ বয়স : 18 লিঙ্গ : মহিলা	1013	2	SEW0153585	ফটো উপলব্ধ	নাম : ৰেশমি লিম্বু স্বামীৰ নাম: বিক্ৰম লিম্বু ঘৰ নং : 64 বয়স : 25 লিঙ্গ : মহিলা
1014	3	CZH1454248	ফটো উপলব্ধ	নাম : হাকিম আলী পিতাৰ নাম: ৰমজান আলী ঘৰ নং : 70 বয়স : 22 লিঙ্গ : পুৰুষ	1015	3	CZH3236519	ফটো উপলব্ধ	নাম : বুল্টি মল্লিক পিতাৰ নাম: মনোৰঞ্জন ঘৰ নং : ৭৩ বয়স : 38 লিঙ্গ : মহিলা	1016	3	CZH1454156	ফটো উপলব্ধ	নাম : আফৰিনা বেগম স্বামীৰ নাম: তাৰিকুল হুছেইন ঘৰ নং : ৭২ বয়স : 30 লিঙ্গ : মহিলা
#1 1017	2	CZH0511758	ফটো উপলব্ধ	নাম : নিলিম গগৈ পিতাৰ নাম: অজিত গগৈ ঘৰ নং : 1 বয়স : 27 লিঙ্গ : পুৰুষ	1018	2	CZH0509638	ফটো উপলব্ধ	নাম : মুণাল গগৈ পিতাৰ নাম: বুদ্ধেশ্বৰ গগৈ ঘৰ নং : 1 বয়স : 58 লিঙ্গ : পুৰুষ	#2 1019	2	CZH0011329	ফটো উপলব্ধ	নাম : সুমন কুমাৰী লিম্বু পিতাৰ নাম: টেকৰাজ লিম্বু ঘৰ নং : ৬ বয়স : 31 লিঙ্গ : মহিলা
1020	3	CZH1486042	ফটো উপলব্ধ	নাম : প্ৰিনজল শৰ্মা পিতাৰ নাম: মহেশ শৰ্মা ঘৰ নং : 45 বয়স : 22 লিঙ্গ : মহিলা	1021	1	CZH1516638	ফটো উপলব্ধ	নাম : শুভংকৰ দে মাতৃৰ নাম: বীনা দে ঘৰ নং : 7 বয়স : 41 লিঙ্গ : পুৰুষ	#2 1022	2	CZH0439216	ফটো উপলব্ধ	নাম : বিশ্বাস কুমাৰ প্ৰধান পিতাৰ নাম: খেম বাহাদুৰ প্ৰধান ঘৰ নং : ৫৯ বয়স : 42 লিঙ্গ : পুৰুষ
1023	3	CZH1512238	ফটো উপলব্ধ	নাম : তামাসী ঘোস পিতাৰ নাম: তুলসী ঘোস ঘৰ নং : ৩ বয়স : 31 লিঙ্গ : মহিলা	1024	2	CZH1555493	ফটো উপলব্ধ	নাম : প্ৰাঞ্জল গগৈ পিতাৰ নাম: বিপিন ঘৰ নং : ৭২ বয়স : 44 লিঙ্গ : পুৰুষ	1025	2	CZH0135129	ফটো উপলব্ধ	নাম : সপ্না সিং স্বামীৰ নাম: বিজয় সিং ঘৰ নং : ৬৬ বয়স : 34 লিঙ্গ : মহিলা
1026	2	CZH0440230	ফটো উপলব্ধ	নাম : বেদান্ত শৰমা পিতাৰ নাম: ৰবিন্দ্ৰ কুমাৰ শৰমা ঘৰ নং : ৩৯ বয়স : 28 লিঙ্গ : পুৰুষ	1027	2	SEW0155200	ফটো উপলব্ধ	নাম : সিৰঞ্জিৱ প্ৰধান পিতাৰ নাম: বিশ্বাস কুমাৰ প্ৰধান ঘৰ নং : ৫৯ বয়স : 18 লিঙ্গ : পুৰুষ	1028	2	SEW0155937	ফটো উপলব্ধ	নাম : ৰাহুল ভূমিজ পিতাৰ নাম: দীৰ্ঘাধান ভূমিজ ঘৰ নং : ৪৬ বয়স : 23 লিঙ্গ : পুৰুষ
1029	2	SEW0155952	ফটো উপলব্ধ	নাম : মীনা কিশান মাতৃৰ নাম: সীমা কিশান ঘৰ নং : ৯৮ বয়স : 18 লিঙ্গ : মহিলা	1030	2	SEW0156000	ফটো উপলব্ধ	নাম : বিবেক কিশান পিতাৰ নাম: ৰামনাথ কিশান ঘৰ নং : ৯৮ বয়স : 20 লিঙ্গ : পুৰুষ	1031	2	SEW0156034	ফটো উপলব্ধ	নাম : বিনীতা কুমাৰী পিতাৰ নাম: ফুঁচু কুমাৰ ঘৰ নং : ১৯ বয়স : 18 লিঙ্গ : মহিলা
1032	2	SEW0156182	ফটো উপলব্ধ	নাম : অৰ্জুন কুমাৰ পিতাৰ নাম: ফুঁচু কুমাৰ ঘৰ নং : ১৯ বয়স : 20 লিঙ্গ : পুৰুষ	1033	2	SEW0156265	ফটো উপলব্ধ	নাম : বিৰাজ পাতৰ পিতাৰ নাম: বিনোদ পাতৰ ঘৰ নং : ৫৪ বয়স : 22 লিঙ্গ : পুৰুষ	1034	2	SEW0156281	ফটো উপলব্ধ	নাম : ৰাহুল বৰুৱা পিতাৰ নাম: ৰতন বৰুৱা ঘৰ নং : ৩৭ বয়স : 19 লিঙ্গ : পুৰুষ
1035	2	SEW0156380	ফটো উপলব্ধ	নাম : দিপালী ভূমিজ স্বামীৰ নাম: বিৰাজ পাতৰ ঘৰ নং : ৫৪ বয়স : 20 লিঙ্গ : মহিলা	1036	2	SEW0156679	ফটো উপলব্ধ	নাম : পুষ্পাঞ্জলি সিং পিতাৰ নাম: সোহন সিং ঘৰ নং : ৬৬ বয়স : 20 লিঙ্গ : মহিলা	1037	2	SEW0156703	ফটো উপলব্ধ	নাম : উদয় উজিৰ পিতাৰ নাম: দুখীৰাম উজিৰ ঘৰ নং : ২৫ বয়স : 21 লিঙ্গ : পুৰুষ



1038	2	SEW0156737
নাম : বিশাল প্ৰধান পিতাৰ নাম: ভীম প্ৰধান ঘৰ নং : ৬২ বয়স : 18 লিঙ্গ : পুৰুষ		
ফটো উপলব্ধ		

1039	2	SEW0157529
নাম : জগদীশ সিং পিতাৰ নাম: বাধা মোহন সিং ঘৰ নং : ৪২ বয়স : 20 লিঙ্গ : পুৰুষ		
ফটো উপলব্ধ		

1040	3	SEW0158857
নাম : পলক পান্ডে পিতাৰ নাম: বাকেশ পান্ডে ঘৰ নং : ৪১খ বয়স : 18 লিঙ্গ : মহিলা		
ফটো উপলব্ধ		

1041	2	SEW0159046
নাম : আফৰিনা খান পিতাৰ নাম: আখতাৰ খান ঘৰ নং : ৭১ক বয়স : 18 লিঙ্গ : মহিলা		
ফটো উপলব্ধ		

1042	1	SEW0159129
নাম : অমত পীড়ী পৌড্যাল পিতাৰ নাম: গৌতম প্ৰসাদ পৌড্যাল ঘৰ নং : ১১ বয়স : 18 লিঙ্গ : পুৰুষ		
ফটো উপলব্ধ		

1043	3	SEW0159152
নাম : শিবা সিং পিতাৰ নাম: বাৰ্জেশ সিং ঘৰ নং : 53ক বয়স : 18 লিঙ্গ : পুৰুষ		
ফটো উপলব্ধ		

1044	3	SEW0159210
নাম : পুষ্কৰ কুমাৰ পাণ্ডে পিতাৰ নাম: মঞ্জয় কুমাৰ পাণ্ডে ঘৰ নং : ৫৩ক বয়স : 18 লিঙ্গ : পুৰুষ		
ফটো উপলব্ধ		

1045	2	SEW0159335
নাম : পল্লৱী কানডাংগা পিতাৰ নাম: প্ৰেম নাৰায়ন কানডাংগা ঘৰ নং : ৫৩ বয়স : 21 লিঙ্গ : মহিলা		
ফটো উপলব্ধ		

#1 1046	1	SEW0159350
নাম : কৃষ সাহ পিতাৰ নাম: বাজু সাহ ঘৰ নং : 14ক বয়স : 19 লিঙ্গ : পুৰুষ		
ফটো উপলব্ধ		

1047	2	SEW0159442
নাম : মেহিশ খান পিতাৰ নাম: আখতাৰ খান ঘৰ নং : ৭১ক বয়স : 21 লিঙ্গ : মহিলা		
ফটো উপলব্ধ		

1048	3	SEW0159483
নাম : বাজু পাল পিতাৰ নাম: অমৰ পাল ঘৰ নং : ৪ বয়স : 21 লিঙ্গ : পুৰুষ		
ফটো উপলব্ধ		

1049	2	SEW0159517
নাম : আকাশ ফুকন পিতাৰ নাম: শান্তিনু ফুকন ঘৰ নং : ৩১ বয়স : 19 লিঙ্গ : পুৰুষ		
ফটো উপলব্ধ		

1050	3	CZH1518167
নাম : মল্লিকা বেগম পিতাৰ নাম: মনু শেখ ঘৰ নং : ৬৬ বয়স : 32 লিঙ্গ : মহিলা		
ফটো উপলব্ধ		

1051	2	CZH0220111
নাম : বিতু সিং পিতাৰ নাম: ভগীৰথ সিং ঘৰ নং : ৪০ বয়স : 31 লিঙ্গ : পুৰুষ		
ফটো উপলব্ধ		

1052	2	CZH0222133
নাম : সীমা সিং স্বামীৰ নাম: বিতু সিং ঘৰ নং : ৪০ বয়স : 27 লিঙ্গ : মহিলা		
ফটো উপলব্ধ		

#2 1053	3	CZH1516332
নাম : মহম্মদ সাহাবুদ্দিন সেখ পিতাৰ নাম: মনু সেখ ঘৰ নং : ৬৬ বয়স : 38 লিঙ্গ : পুৰুষ		
ফটো উপলব্ধ		

#2 1054	3	CZH1516321
নাম : নাজিৰ সেখ পিতাৰ নাম: মনু সেখ ঘৰ নং : ৬৬ বয়স : 36 লিঙ্গ : পুৰুষ		
ফটো উপলব্ধ		

1055	2	CZH0098806
নাম : জুন তামুলী পিতাৰ নাম: কল্যাণ তামুলী ঘৰ নং : ৩৫ বয়স : 33 লিঙ্গ : পুৰুষ		
ফটো উপলব্ধ		

1056	3	CZH1526654
নাম : সজিত গুপ্তা পিতাৰ নাম: বৈদ্য নাথা গুপ্তা ঘৰ নং : ১খ বয়স : 37 লিঙ্গ : পুৰুষ		
ফটো উপলব্ধ		

1057	1	SEW0167080
নাম : দিশা জালান পিতাৰ নাম: মুৰাৰী লাল জালান ঘৰ নং : ৯ বয়স : 18 লিঙ্গ : মহিলা		
ফটো উপলব্ধ		

1058	1	SEW0167601
নাম : মনীশা ছেত্ৰী পিতাৰ নাম: বল বাহাদুৰ ছেত্ৰী ঘৰ নং : ২০ বয়স : 20 লিঙ্গ : মহিলা		
ফটো উপলব্ধ		

1059	3	SEW0169847
নাম : বিশাল সাহ মাতৃৰ নাম: উমিলা দেবী ঘৰ নং : ৪৭ বয়স : 23 লিঙ্গ : পুৰুষ		
ফটো উপলব্ধ		

1060	3	SEW0173815
নাম : ইয়াসমিন খাতুন পিতাৰ নাম: লাল খান ঘৰ নং : 68 বয়স : 19 লিঙ্গ : মহিলা		
ফটো উপলব্ধ		

1061	3	SEW0174243
নাম : প্ৰিয়ংকা কুমাৰী সাহ পিতাৰ নাম: বিশেশ্বৰ সাহ ঘৰ নং : 55ক বয়স : 19 লিঙ্গ : মহিলা		
ফটো উপলব্ধ		

1062	2	SEW0177493
নাম : পুষ্পা প্ৰধান পিতাৰ নাম: স্বৰ্গী প্ৰধান ঘৰ নং : 64গ বয়স : 27 লিঙ্গ : মহিলা		
ফটো উপলব্ধ		

1063	1	SEW0178087
নাম : বিৰাস কোল স্বামীৰ নাম: কুলদীপ কোল ঘৰ নং : ২৯ বয়স : 25 লিঙ্গ : মহিলা		
ফটো উপলব্ধ		

1064	2	SEW0178301
নাম : সুভম ভূমিজ পিতাৰ নাম: দৰ্জধন ভূমিজ ঘৰ নং : ৪৬স বয়স : 29 লিঙ্গ : পুৰুষ		
ফটো উপলব্ধ		

1065	2	SEW0178418
নাম : ফুচু কুমাৰ পিতাৰ নাম: পবন কুমাৰ ঘৰ নং : ১৯ বয়স : 58 লিঙ্গ : পুৰুষ		
ফটো উপলব্ধ		

1066	2	SEW0178475
নাম : গোলাপী বজক স্বামীৰ নাম: জহোঁ বজক ঘৰ নং : ২ বয়স : 54 লিঙ্গ : মহিলা		
ফটো উপলব্ধ		

1067	2	SEW0178699
নাম : স্নেহলতা শৰ্মা স্বামীৰ নাম: চাৰুচন্দ্ৰ শৰ্মা ঘৰ নং : ৩৯ বয়স : 86 লিঙ্গ : মহিলা		
ফটো উপলব্ধ		



1068	2	SEW0179028	ফটো উপলব্ধ	1069	3	SEW0179465	ফটো উপলব্ধ	1070	3	SEW0179960	ফটো উপলব্ধ
নাম : উমা ভৌমিক পিতাৰ নাম: কেশব চন্দ্ৰ ভৌমিক ঘৰ নং : ৩৬ বয়স : 27 লিঙ্গ : মহিলা				নাম : সুমন সাহ পিতাৰ নাম: ধনজয় সাহ ঘৰ নং : 55খ বয়স : 18 লিঙ্গ : মহিলা				নাম : বানা হাজৰীকা মাতৃৰ নাম: জুৰি গগৈ ঘৰ নং : ৭৬ বয়স : 32 লিঙ্গ : পুৰুষ			
1071	3	SEW0180331	ফটো উপলব্ধ	1072	2	SEW0182774	ফটো উপলব্ধ	1073	2	SEW0182899	ফটো উপলব্ধ
নাম : পৰ্ণিমা হাজৰীকা স্বামীৰ নাম: বানা হাজৰীকা ঘৰ নং : ৭৬ বয়স : 31 লিঙ্গ : মহিলা				নাম : বিপন বাউৰী মাতৃৰ নাম: সুকুৰমনি বাউৰী ঘৰ নং : ১৯ বয়স : 25 লিঙ্গ : পুৰুষ				নাম : গুঠল বাউৰী মাতৃৰ নাম: সুকুৰমনি বাউৰী ঘৰ নং : ১৯ বয়স : 24 লিঙ্গ : পুৰুষ			
1074	2	SEW0183871	ফটো উপলব্ধ	1075	3	SEW0184325	ফটো উপলব্ধ	1076	1	SEW0185918	ফটো উপলব্ধ
নাম : সুলফা চুলতানা স্বামীৰ নাম: এইসান আলী ঘৰ নং : ৭০ বয়স : 22 লিঙ্গ : মহিলা				নাম : অৰণ গোৱালা পিতাৰ নাম: ৰাজেশ গোৱালা ঘৰ নং : ৪০ক বয়স : 18 লিঙ্গ : পুৰুষ				নাম : দীপা উৰাং পিতাৰ নাম: মংগলো উৰাং ঘৰ নং : ৩৫ বয়স : 25 লিঙ্গ : মহিলা			
1077	1	SEW0187690	ফটো উপলব্ধ	1078	3	SEW0192732	ফটো উপলব্ধ	#2 1079	3	CZH1517244	ফটো উপলব্ধ
নাম : নিৰজ সিং পিতাৰ নাম: ফ্ৰপ সিং ঘৰ নং : ১ বয়স : 20 লিঙ্গ : পুৰুষ				নাম : পুতুল তাঁতী স্বামীৰ নাম: ৰাজু তাঁতী ঘৰ নং : 39ক বয়স : 49 লিঙ্গ : মহিলা				নাম : অনপ আগৰবাল পিতাৰ নাম: কুন্দন লাল আগৰবাল ঘৰ নং : ৩৪ বয়স : 36 লিঙ্গ : পুৰুষ			
1080	3	CZH0377820	ফটো উপলব্ধ	#2 1081	2	CZH0221010	ফটো উপলব্ধ	#2 1082	2	CZH0536276	ফটো উপলব্ধ
নাম : বুকশানা বেগম স্বামীৰ নাম: ৰফিক হুছেইন ঘৰ নং : ৩ বয়স : 35 লিঙ্গ : মহিলা				নাম : হিবমনি খনীকোৰ গগৈ স্বামীৰ নাম: প্ৰাঞ্জল গগৈ ঘৰ নং : ৭২ বয়স : 35 লিঙ্গ : মহিলা				নাম : জোনালী মেধি কালৱাৰ স্বামীৰ নাম: সত্যনাৰায়ণ কালৱাৰ ঘৰ নং : ৭৩ বয়স : 39 লিঙ্গ : মহিলা			
1083	2	CZH0096925	ফটো উপলব্ধ	1084	2	CZH0096867	ফটো উপলব্ধ	1085	3	SEW0200865	ফটো উপলব্ধ
নাম : ঋতুমণি সোনোৱাল পিতাৰ নাম: ৰাজেন সোনোৱাল ঘৰ নং : ৩৪ বয়স : 30 লিঙ্গ : মহিলা				নাম : গিতুমনি সোনোৱাল পিতাৰ নাম: ৰাজেন সোনোৱাল ঘৰ নং : ৩৪ বয়স : 33 লিঙ্গ : মহিলা				নাম : ডোৰশানা শইকীয়া স্বামীৰ নাম: হৰজীত সিং ঘৰ নং : ৬৪ বয়স : 23 লিঙ্গ : মহিলা			
1086	2	CZH0534768	ফটো উপলব্ধ	1087	2	CZH0545095	ফটো উপলব্ধ	1088	2	CZH0557082	ফটো উপলব্ধ
নাম : সন্দীপ কোঁৱৰ পিতাৰ নাম: মতিলাল কোঁৱৰ ঘৰ নং : ৭৫ বয়স : 41 লিঙ্গ : পুৰুষ				নাম : মতিলাল কোঁৱৰ পিতাৰ নাম: ধন বাহাদুৰ কোঁৱৰ ঘৰ নং : ৭৫ বয়স : 67 লিঙ্গ : পুৰুষ				নাম : সাগৰ কোঁৱৰ পিতাৰ নাম: মতিলাল কোঁৱৰ ঘৰ নং : ৭৫ বয়স : 35 লিঙ্গ : মহিলা			
#2 1089	2	CZH0534784	ফটো উপলব্ধ	1090	1	SEW0002550	ফটো উপলব্ধ	#2 1091	1	CZH0221002	ফটো উপলব্ধ
নাম : বিনীতা ছেত্ৰী কোঁৱৰ স্বামীৰ নাম: সন্দীপ কোঁৱৰ ঘৰ নং : ৭৫ বয়স : 38 লিঙ্গ : মহিলা				নাম : হেমা শৰ্মা স্বামীৰ নাম: বিষ্ণু প্ৰসাদ শৰ্মা ঘৰ নং : ১৩ বয়স : 37 লিঙ্গ : মহিলা				নাম : নিতুপৰ্ণা পাটোৱাৰী ডেকা স্বামীৰ নাম: তপন ডেকা ঘৰ নং : ৫৩ঘ বয়স : 38 লিঙ্গ : মহিলা			



1092	3	SEW0205476
নাম : বিষ্ণু হৰিজন পিতাৰ নাম: লোফটনংট ৰামায়ন হৰিজন ঘৰ নং : 153 বয়স : 18 লিঙ্গ : পুৰুষ		ফটো উপলব্ধ

1093	2	SEW0207050
নাম : আৰতি ছেত্ৰী মাতৃৰ নাম: মনি ছেত্ৰী ঘৰ নং : ৯৯ বয়স : 20 লিঙ্গ : মহিলা		ফটো উপলব্ধ

1094	2	SEW0207621
নাম : লক্ষ্মী ছেত্ৰী মাতৃৰ নাম: মনি ছেত্ৰী ঘৰ নং : ৯৯ বয়স : 22 লিঙ্গ : মহিলা		ফটো উপলব্ধ

1095	1	SEW0207696
নাম : গৌৰভ সিং পিতাৰ নাম: শাম সিং ঘৰ নং : ৫৩খ বয়স : 18 লিঙ্গ : পুৰুষ		ফটো উপলব্ধ

1096	2	SEW0207712
নাম : মনি ছেত্ৰী স্বামীৰ নাম: অগম বাহাদুৰ ছেত্ৰী ঘৰ নং : ৯৯ বয়স : 42 লিঙ্গ : মহিলা		ফটো উপলব্ধ

1097	2	SEW0212100
নাম : মনদীপ সিং পিতাৰ নাম: সোহন সিং ঘৰ নং : ৬৬ বয়স : 18 লিঙ্গ : পুৰুষ		ফটো উপলব্ধ

1098	2	SEW0214924
নাম : সঞ্জিত ভূঞা পিতাৰ নাম: বিষ্ণু ভূঞা ঘৰ নং : 52 বয়স : 18 লিঙ্গ : পুৰুষ		ফটো উপলব্ধ

## ভোটাৰৰ সাৰাংশ

## A) ভোটাৰৰ সংখ্যা

	তালিকাৰ প্ৰকাৰ	তালিকাৰ চিনাক্তকৰণ	ভোটাৰৰ সংখ্যা							
			পুৰুষ	মহিলা	৩য় লিঙ্গ	মুঠ				
I	মূল তালিকা	মূল তালিকা	বিশেষ সংশোধন, 2026 চনৰ পূৰ্বৰ 2025 চনৰ মূল তালিকাৰ লগত থকা সংযোজন সমূহ একত্ৰিতকৰণ কৰা তালিকা।				475	532	0	1007
II	যোগ তালিকা	পৰিপূৰক 1	বিশেষ সংক্ষিপ্ত সংশোধন, 2026				40	44	0	84
		পৰিপূৰক 2	অনবিচ্ছিন্ন সংশোধন 2026				4	3	0	7
			মুঠ				44	47	0	91
III	বিয়োজন তালিকা	পৰিপূৰক 1	বিশেষ সংক্ষিপ্ত সংশোধন, 2026				52	42	0	94
		পৰিপূৰক 2	অনবিচ্ছিন্ন সংশোধন 2026				2	5	0	7
			মুঠ				54	47	0	101
IV	লিংগ ক্ষেত্ৰত পৰিবৰ্তনৰ বাবে পাৰ্থক্য					0	0	0	0	
এই সংশোধনৰ পিছত ভোটাৰ তালিকাত ভোটাৰৰ মুঠ সংখ্যা (I+II-III+IV)						465	532	0	997	

## B) শুধৰনীৰ সংখ্যা

তালিকাৰ প্ৰকাৰ	তালিকাৰ চিনাক্তকৰণ	শুধৰনীৰ সংখ্যা
পৰিপূৰক 1	বিশেষ সংক্ষিপ্ত সংশোধন, 2026	93
পৰিপূৰক 2	অনবিচ্ছিন্ন সংশোধন 2026	14
	মুঠ	107

নিৰ্বাচক পঞ্জীয়ন বিষয়াৰ স্বাক্ষৰ

E-মৃত, S-স্থানান্তৰিত/ বাসস্থান পৰিবৰ্তন, R-প্ৰতিলিপি, M-নিখোজ, Q-অযোগ্য