



ভোটাৰ তালিকা 2026 S03 অসম

বিধানসভা সমষ্টিৰ নম্বৰ, নাম আৰু সংৰক্ষণৰ স্থিতি : 86 - তিনিচুকীয়া (সাধাৰণ)		খণ্ড নং : 95																			
এই বিধানসভা সমষ্টিত কোন সংসদীয় সমষ্টিৰ অন্তৰ্গত তাৰ নম্বৰ, নাম আৰু সংৰক্ষণ স্থিতি : 13 - ডিব্ৰুগড় (সাধাৰণ)																					
1. সংশোধনৰ বিৱৰণ																					
সংশোধনৰ বছৰ	2026	তালিকাৰ চিনাক্তকৰণ																			
ভিত্তি তাৰিখ	01-04-2026	বিশেষ সংশোধন, 2026 চনৰ পূৰ্বৰ 2025 চনৰ মূল তালিকাৰ লগত থকা সংযোজন সমূহ একত্ৰিতকৰণ কৰা তালিকা।																			
সংশোধনৰ প্ৰকাৰ	বিশেষ সংশোধন 2026																				
প্ৰকাশনৰ তাৰিখ	23-03-2026																				
2. খণ্ড আৰু ভোটগ্ৰহন কেন্দ্ৰৰ বিৱৰণ																					
খণ্ডৰ অন্তৰ্গত এলেকা সমূহৰ নম্বৰ আৰু নাম																					
1-মহখুলি গাওঁ	<table style="width: 100%; border-collapse: collapse;"> <tr> <td>মূল চহৰ/গাওঁ</td> <td>: মহখুলি</td> </tr> <tr> <td>ৱাৰ্ড নং</td> <td>:</td> </tr> <tr> <td>ডাকঘৰ</td> <td>: মহখুলি</td> </tr> <tr> <td>পুলিচ থানা</td> <td>: বৰডুবি</td> </tr> <tr> <td>ব্লক</td> <td>: ইটাখুলি</td> </tr> <tr> <td>ৰাজহ চক্ৰ</td> <td>: তিনিচুকীয়া</td> </tr> <tr> <td>জিলা</td> <td>: তিনিচুকীয়া</td> </tr> <tr> <td>পিনকোড</td> <td>: 786148</td> </tr> </table>					মূল চহৰ/গাওঁ	: মহখুলি	ৱাৰ্ড নং	:	ডাকঘৰ	: মহখুলি	পুলিচ থানা	: বৰডুবি	ব্লক	: ইটাখুলি	ৰাজহ চক্ৰ	: তিনিচুকীয়া	জিলা	: তিনিচুকীয়া	পিনকোড	: 786148
মূল চহৰ/গাওঁ						: মহখুলি															
ৱাৰ্ড নং						:															
ডাকঘৰ						: মহখুলি															
পুলিচ থানা						: বৰডুবি															
ব্লক						: ইটাখুলি															
ৰাজহ চক্ৰ						: তিনিচুকীয়া															
জিলা	: তিনিচুকীয়া																				
পিনকোড	: 786148																				
2-মহখুলি বন গাওঁ																					
3. ভোটগ্ৰহন কেন্দ্ৰৰ বিৱৰণ																					
ভোটগ্ৰহন কেন্দ্ৰৰ নম্বৰ আৰু নাম :	ভোটগ্ৰহন কেন্দ্ৰৰ প্ৰকাৰ (পুৰুষ/মহিলা/সাধাৰণ)		সাধাৰণ																		
95 - মনখোলী প্ৰাঃ বিদ্যালয় (সোণ্ডফাল)	খণ্ডৰ অন্তৰ্গত সহায়ক ভোটগ্ৰহন কেন্দ্ৰৰ সংখ্যা :		0																		
ভোটগ্ৰহন কেন্দ্ৰৰ ঠিকনা :																					
মনখুলি প্ৰাথমিক বিদ্যালয়, কোঠালি নং ১, মহখুলি, ডাকঘৰ-হুগ্ৰীজান, থানা- বৰডুবি, জিলা- তিনিচুকীয়া, পিন - ৭৮৬৬০১																					
4. ভোটাৰৰ সংখ্যা																					
আৰম্ভনি ক্ৰমিক নং	শেষ ক্ৰমিক নং	মুঠ ভোটাৰ																			
		পুৰুষ	মহিলা	৩য় লিঙ্গ	মুঠ																
1	974	451	482	0	933																

নিৰ্বাচক পঞ্জীয়ন বিষয়াৰ স্বাক্ষৰ

Nazri Naksha

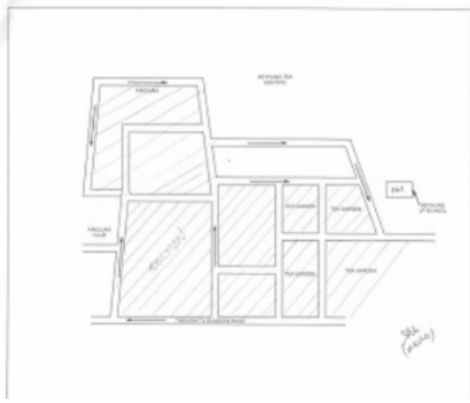

Google Map View

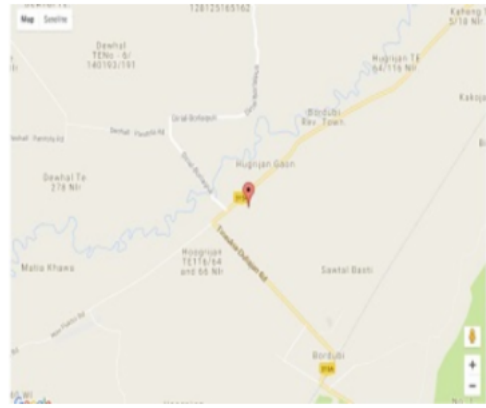

Polling Station Building Front View



ভোটগ্ৰহন কেন্দ্ৰৰ সন্মুখৰ দৃশ্য



Cad View

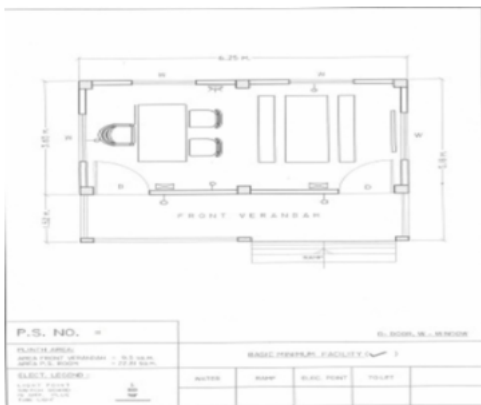

Key MAP View

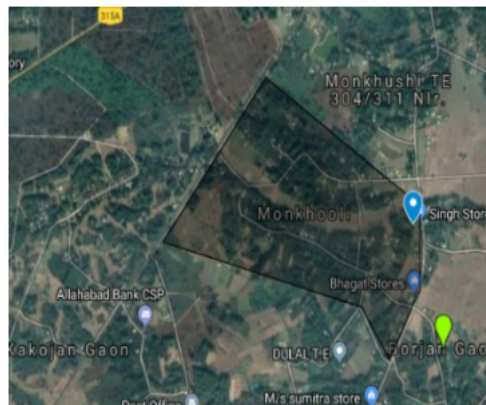

বিধানসভা সমষ্টিৰ নম্বৰ আৰু নাম : 86-তিনিচুকীয়া
অংশৰ নম্বৰ আৰু নাম : 1-মহখুলি গাওঁ

1 নাম : অশোক লিঙ্গ পিতাৰ নাম: বেদ্র বাহাদুৰ লিঙ্গ ঘৰ নং : 0 বয়স : 29 লিঙ্গ : পুৰুষ	CZH0261065 ফটো উপলব্ধ	2 নাম : চুৰেন ডেকা পিতাৰ নাম: দুগাৰাম ডেকা ঘৰ নং : 1 বয়স : 62 লিঙ্গ : পুৰুষ	CZH0166041 ফটো উপলব্ধ	3 নাম : জয়ন্ত ডেকা পিতাৰ নাম: যোগেন ডেকা ঘৰ নং : 1 বয়স : 45 লিঙ্গ : পুৰুষ	CZH1584696 ফটো উপলব্ধ
4 নাম : মহন্ত ডেকা পিতাৰ নাম: যোগেন ডেকা ঘৰ নং : 1 বয়স : 44 লিঙ্গ : পুৰুষ	CZH0000927 ফটো উপলব্ধ	5 নাম : অনিতা ডেকা স্বামীৰ নাম: মহন্ত ডেকা ঘৰ নং : 1 বয়স : 38 লিঙ্গ : মহিলা	CZH0001065 ফটো উপলব্ধ	6 নাম : ভীম লিঙ্গ পিতাৰ নাম: মস্যসিং ঘৰ নং : 2 বয়স : 67 লিঙ্গ : পুৰুষ	CZH1584709 ফটো উপলব্ধ
7 নাম : বাম আশিষ ভগত পিতাৰ নাম: মৃত বৃধন ভগত ঘৰ নং : 2 (ক) বয়স : 59 লিঙ্গ : পুৰুষ	CZH0056317 ফটো উপলব্ধ	8 নাম : বিষ্ণু লিঙ্গ পিতাৰ নাম: ভীম ঘৰ নং : 2 বয়স : 39 লিঙ্গ : পুৰুষ	CZH1584721 ফটো উপলব্ধ	9 নাম : চম্পামায়া লিঙ্গ পিতাৰ নাম: ভীম বাহাদুৰ লিঙ্গ ঘৰ নং : 2 বয়স : 37 লিঙ্গ : মহিলা	CZH0056556 ফটো উপলব্ধ
10 নাম : নিশা লিঙ্গ স্বামীৰ নাম: হেমেন্ৰাজ লিঙ্গ ঘৰ নং : 2 বয়স : 36 লিঙ্গ : মহিলা	CZH0332700 ফটো উপলব্ধ	11 নাম : চাওঁৰে লিঙ্গ পিতাৰ নাম: পূৰ্ণ ঘৰ নং : 3 বয়স : 63 লিঙ্গ : পুৰুষ	CZH1584754 ফটো উপলব্ধ	12 নাম : নিলীমা ডেকা পিতাৰ নাম: বাজেন ডেকা ঘৰ নং : 3 বয়স : 31 লিঙ্গ : মহিলা	CZH0086496 ফটো উপলব্ধ
13 নাম : কৈলাশ লিঙ্গ পিতাৰ নাম: চাওঁৰে লিঙ্গ ঘৰ নং : 3 বয়স : 30 লিঙ্গ : পুৰুষ	CZH0324004 ফটো উপলব্ধ	14 নাম : বিষ্ণু ডেকা পিতাৰ নাম: বাজেন ডেকা ঘৰ নং : 3 বয়স : 29 লিঙ্গ : পুৰুষ	CZH0086595 ফটো উপলব্ধ	15 নাম : কল্যাণ লিঙ্গ পিতাৰ নাম: চাওঁৰে লিঙ্গ ঘৰ নং : 3 বয়স : 29 লিঙ্গ : পুৰুষ	CZH0384701 ফটো উপলব্ধ
16 নাম : গাৰ্গী দিহিঙ্গীয়া পিতাৰ নাম: যজ্ঞ জ্যোতি দিহিঙ্গীয়া ঘৰ নং : 03 বয়স : 21 লিঙ্গ : মহিলা	SEW0101055 ফটো উপলব্ধ	17 নাম : দুৰ্গা মায়া লিঙ্গ পিতাৰ নাম: লাখ বাহাদুৰ লিঙ্গ ঘৰ নং : 3 বয়স : 78 লিঙ্গ : পুৰুষ	CZH1584776 ফটো উপলব্ধ	18 নাম : ইচাক মুণ্ডা পিতাৰ নাম: বাজু মুণ্ডা ঘৰ নং : 8 (ক) বয়স : 32 লিঙ্গ : পুৰুষ	CZH0106476 ফটো উপলব্ধ
19 নাম : জ্যোচনা মুণ্ডা পিতাৰ নাম: বাজু মুণ্ডা ঘৰ নং : 8 (ক) বয়স : 31 লিঙ্গ : মহিলা	CZH0106617 ফটো উপলব্ধ	20 নাম : দিপু গোৱালা পিতাৰ নাম: কৃষ্ণ গোৱালা ঘৰ নং : 8 (ক) বয়স : 28 লিঙ্গ : পুৰুষ	CZH0107029 ফটো উপলব্ধ	21 নাম : চাৰতী মুণ্ডা স্বামীৰ নাম: ভীম মুণ্ডা ঘৰ নং : 8 বয়স : 46 লিঙ্গ : মহিলা	CZH1584798 ফটো উপলব্ধ
22 নাম : অৰুন মুণ্ডা পিতাৰ নাম: সুখলাল মুণ্ডা ঘৰ নং : 6 বয়স : 27 লিঙ্গ : পুৰুষ	CZH0533133 ফটো উপলব্ধ	23 নাম : বুপা মুণ্ডা স্বামীৰ নাম: শাম মুণ্ডা ঘৰ নং : 6 বয়স : 26 লিঙ্গ : মহিলা	CZH0324251 ফটো উপলব্ধ	24 নাম : শাম মুণ্ডা পিতাৰ নাম: সুখলাল মুণ্ডা ঘৰ নং : 6 বয়স : 26 লিঙ্গ : পুৰুষ	CZH0324293 ফটো উপলব্ধ
25 নাম : প্ৰদীপ কুমাৰ সোণোৱাল পিতাৰ নাম: বিৰেন সোণোৱাল ঘৰ নং : 6/1 বয়স : 65 লিঙ্গ : পুৰুষ	CZH0011660 ফটো উপলব্ধ	26 নাম : প্ৰতিভা সোণোৱাল স্বামীৰ নাম: প্ৰদীপ সোণোৱাল ঘৰ নং : 6/1 বয়স : 53 লিঙ্গ : মহিলা	CZH0011661 ফটো উপলব্ধ	27 নাম : পৰজ সোণোৱাল পিতাৰ নাম: প্ৰদীপ কুমাৰ সোণোৱাল ঘৰ নং : 6/1 বয়স : 26 লিঙ্গ : পুৰুষ	CZH0528257 ফটো উপলব্ধ
28 নাম : পৰজিত সোণোৱাল পিতাৰ নাম: প্ৰদীপ কুমাৰ সোণোৱাল ঘৰ নং : 6/1 বয়স : 25 লিঙ্গ : পুৰুষ	CZH0528315 ফটো উপলব্ধ	29 নাম : ডম্বৰ ধ্বজ লিঙ্গ পিতাৰ নাম: প্ৰতাপ ঘৰ নং : 9 বয়স : 74 লিঙ্গ : পুৰুষ	CZH1584801 ফটো উপলব্ধ	30 নাম : কবিমায়া লিঙ্গ স্বামীৰ নাম: ডম্বৰ ধ্বজ ঘৰ নং : 9 বয়স : 70 লিঙ্গ : মহিলা	CZH1584812 ফটো উপলব্ধ



<p>E 31 CZH1584845</p> <p>নাম : ফ্ৰিপৰাজ লিঙ্গ পিতাৰ নাম: ডম্বৰ ধ্বজ ঘৰ নং : ৭ বয়স : 44 লিঙ্গ : পুৰুষ</p> <p>ফটো উপলব্ধ</p>	<p>32 CZH1584856</p> <p>নাম : সম বাহাদুৰ লিঙ্গ পিতাৰ নাম: ডম্বৰ ধ্বজ ঘৰ নং : ৭ বয়স : 40 লিঙ্গ : পুৰুষ</p> <p>ফটো উপলব্ধ</p>	<p>33 CZH0332577</p> <p>নাম : সন্তোষী লিঙ্গ স্বামীৰ নাম: সোম বাহাদুৰ লিঙ্গ ঘৰ নং : 7 বয়স : 37 লিঙ্গ : মহিলা</p> <p>ফটো উপলব্ধ</p>
<p>34 CZH0160317</p> <p>নাম : চুণ্ডণ মুণ্ডা পিতাৰ নাম: প্ৰবীণ মুণ্ডা ঘৰ নং : ৭ বয়স : 29 লিঙ্গ : পুৰুষ</p> <p>ফটো উপলব্ধ</p>	<p>35 CZH1584936</p> <p>নাম : ৰাজ কুমাৰ লিঙ্গ পিতাৰ নাম: বাৰ বাহাদুৰ লিঙ্গ ঘৰ নং : ৮ বয়স : 61 লিঙ্গ : পুৰুষ</p> <p>ফটো উপলব্ধ</p>	<p>36 CZH1584947</p> <p>নাম : ৰীতা কুমাৰী লিঙ্গ স্বামীৰ নাম: ৰাজ কুমাৰ লিঙ্গ ঘৰ নং : ৮ বয়স : 58 লিঙ্গ : মহিলা</p> <p>ফটো উপলব্ধ</p>
<p>37 CZH1584889</p> <p>নাম : পদম বাহাদুৰ লিঙ্গ পিতাৰ নাম: ডাম্বৰ কুমাৰ লিঙ্গ ঘৰ নং : ৮ বয়স : 56 লিঙ্গ : পুৰুষ</p> <p>ফটো উপলব্ধ</p>	<p>38 CZH1584903</p> <p>নাম : এমবহাদুৰ লিঙ্গ পিতাৰ নাম: ডাম্বৰ বাহাদুৰ লিঙ্গ ঘৰ নং : ৮ বয়স : 51 লিঙ্গ : পুৰুষ</p> <p>ফটো উপলব্ধ</p>	<p>39 CZH1584914</p> <p>নাম : ভাগ মায়ী লিঙ্গ স্বামীৰ নাম: এম বাহাদুৰ লিঙ্গ ঘৰ নং : ৮ বয়স : 50 লিঙ্গ : মহিলা</p> <p>ফটো উপলব্ধ</p>
<p>40 CZH1584890</p> <p>নাম : বিষ্ণুমায়া লিঙ্গ স্বামীৰ নাম: পদম বাহাদুৰ লিঙ্গ ঘৰ নং : ৮ বয়স : 48 লিঙ্গ : মহিলা</p> <p>ফটো উপলব্ধ</p>	<p>41 CZH1584958</p> <p>নাম : পূৰ্ণিমা লিঙ্গ পিতাৰ নাম: ৰাজ কুমাৰ লিঙ্গ ঘৰ নং : ৮ বয়স : 38 লিঙ্গ : মহিলা</p> <p>ফটো উপলব্ধ</p>	<p>42 CZH0532432</p> <p>নাম : অষ্টমী মুণ্ডা স্বামীৰ নাম: মনোজ মুণ্ডা ঘৰ নং : 8 বয়স : 37 লিঙ্গ : মহিলা</p> <p>ফটো উপলব্ধ</p>
<p>43 CZH0011662</p> <p>নাম : নেইনা কুমাৰী লিঙ্গ পিতাৰ নাম: এম বাহাদুৰ লিঙ্গ ঘৰ নং : ৮ বয়স : 32 লিঙ্গ : মহিলা</p> <p>ফটো উপলব্ধ</p>	<p>44 CZH0172619</p> <p>নাম : কাজল কুমাৰী লিঙ্গ মাতৃৰ নাম: ভাগমায়া লিঙ্গ ঘৰ নং : ৮ বয়স : 31 লিঙ্গ : মহিলা</p> <p>ফটো উপলব্ধ</p>	<p>45 CZH0172585</p> <p>নাম : সপ্না লিঙ্গ পিতাৰ নাম: পাদাম বাহাদুৰ লিঙ্গ ঘৰ নং : ৮ বয়স : 28 লিঙ্গ : মহিলা</p> <p>ফটো উপলব্ধ</p>
<p>46 CZH0324012</p> <p>নাম : প্ৰকাশ লিঙ্গ পিতাৰ নাম: পডোম লিঙ্গ ঘৰ নং : 8 বয়স : 28 লিঙ্গ : পুৰুষ</p> <p>ফটো উপলব্ধ</p>	<p>47 CZH1502749</p> <p>নাম : সুখমায় লিঙ্গ মাতৃৰ নাম: বিষ্ণুমায়া লিঙ্গ ঘৰ নং : 8 বয়স : 24 লিঙ্গ : মহিলা</p> <p>ফটো উপলব্ধ</p>	<p>48 SEW0097253</p> <p>নাম : প্ৰতাপ লিঙ্গ পিতাৰ নাম: পদম বাহাদুৰ লিঙ্গ ঘৰ নং : 08 বয়স : 24 লিঙ্গ : পুৰুষ</p> <p>ফটো উপলব্ধ</p>
<p>D 49 CZH1584969</p> <p>নাম : অন লিঙ্গ স্বামীৰ নাম: চানু ঘৰ নং : ৯ বয়স : 61 লিঙ্গ : মহিলা</p> <p>ফটো উপলব্ধ</p>	<p>50 CZH0011663</p> <p>নাম : শান্তি লিঙ্গ মাতৃৰ নাম: অনু লিঙ্গ ঘৰ নং : ৯ বয়স : 30 লিঙ্গ : মহিলা</p> <p>ফটো উপলব্ধ</p>	<p>51 CZH0181479</p> <p>নাম : সাগৰ লিঙ্গ মাতৃৰ নাম: অনু লিঙ্গ লিঙ্গ ঘৰ নং : ৯ বয়স : 30 লিঙ্গ : পুৰুষ</p> <p>ফটো উপলব্ধ</p>
<p>52 CZH1477611</p> <p>নাম : ভূপেন ভূমিজ পিতাৰ নাম: কুন্দন ভূমিজ ঘৰ নং : 9 বয়স : 24 লিঙ্গ : পুৰুষ</p> <p>ফটো উপলব্ধ</p>	<p>53 CZH1477777</p> <p>নাম : দিগন্ত ভূমিজ পিতাৰ নাম: কুন্দন ভূমিজ ঘৰ নং : 9 বয়স : 23 লিঙ্গ : পুৰুষ</p> <p>ফটো উপলব্ধ</p>	<p>54 SEW0049460</p> <p>নাম : খুশী সিং পাৰাৰ পিতাৰ নাম: অশোক সিং ঘৰ নং : 9 বয়স : 20 লিঙ্গ : মহিলা</p> <p>ফটো উপলব্ধ</p>
<p>D 55 CZH1584970</p> <p>নাম : চন্দ্ৰ মায়ী লিঙ্গ স্বামীৰ নাম: ৰায় প্ৰসাদ লিঙ্গ ঘৰ নং : ১০ বয়স : 74 লিঙ্গ : মহিলা</p> <p>ফটো উপলব্ধ</p>	<p>56 CZH1584981</p> <p>নাম : বগী লিঙ্গ পিতাৰ নাম: ৰায় প্ৰসাদ লিঙ্গ ঘৰ নং : ১০ বয়স : 45 লিঙ্গ : মহিলা</p> <p>ফটো উপলব্ধ</p>	<p>57 CZH1584992</p> <p>নাম : গোল বাহাদুৰ লিঙ্গ পিতাৰ নাম: ৰায় প্ৰসাদ লিঙ্গ ঘৰ নং : ১০ বয়স : 43 লিঙ্গ : পুৰুষ</p> <p>ফটো উপলব্ধ</p>
<p>E 58 CZH0001677</p> <p>নাম : বৃধ মায়ী লিঙ্গ পিতাৰ নাম: মৃত ৰায় প্ৰসাদ লিঙ্গ ঘৰ নং : ১০ বয়স : 84 লিঙ্গ : মহিলা</p> <p>ফটো উপলব্ধ</p>	<p>59 CZH0165530</p> <p>নাম : ৰতা কুমাৰ লিঙ্গ স্বামীৰ নাম: গোল বাহাদুৰ লিঙ্গ ঘৰ নং : ১০ বয়স : 30 লিঙ্গ : মহিলা</p> <p>ফটো উপলব্ধ</p>	<p>60 CZH0164624</p> <p>নাম : গোপাল লিঙ্গ পিতাৰ নাম: ৰায় প্ৰসাদ লিঙ্গ ঘৰ নং : ১০ বয়স : 29 লিঙ্গ : পুৰুষ</p> <p>ফটো উপলব্ধ</p>



# 61 নাম : মালখ গঁড় স্বামীৰ নাম : বামু গঁড় ঘৰ নং : 24 বয়স : 60 লিঙ্গ : মহিলা	CZH1585075	ফটো উপলব্ধ	# 62 নাম : মনমায়া লিঙ্গ স্বামীৰ নাম : কালি বাহাদুৰ লিঙ্গ ঘৰ নং : 11 বয়স : 50 লিঙ্গ : মহিলা	CZH1585020	ফটো উপলব্ধ	# 63 নাম : শ্ৰীমতি লিঙ্গ পিতাৰ নাম : ভূতৰাজ ঘৰ নং : 11 বয়স : 50 লিঙ্গ : পুৰুষ	CZH1585031	ফটো উপলব্ধ
# 64 নাম : তিলক লিঙ্গ পিতাৰ নাম : ভূতৰাজ ঘৰ নং : 11 বয়স : 48 লিঙ্গ : পুৰুষ	CZH1585042	ফটো উপলব্ধ	# 65 নাম : বিনোদ কুমাৰ ঠাকুৰ পিতাৰ নাম : দীনানাথ ঠাকুৰ ঘৰ নং : 59 বয়স : 47 লিঙ্গ : পুৰুষ	CZH0579565	ফটো উপলব্ধ	# 66 নাম : সঞ্জয় লিঙ্গ স্বামীৰ নাম : মতি লিঙ্গ ঘৰ নং : 11 বয়স : 45 লিঙ্গ : মহিলা	CZH1585053	ফটো উপলব্ধ
# 67 নাম : জুনা লিঙ্গ স্বামীৰ নাম : তিলক ঘৰ নং : 11 বয়স : 39 লিঙ্গ : মহিলা	CZH1585064	ফটো উপলব্ধ	# 68 নাম : বাধা মুণ্ডা স্বামীৰ নাম : অজয় মুণ্ডা ঘৰ নং : 11 বয়স : 34 লিঙ্গ : মহিলা	CZH0009027	ফটো উপলব্ধ	# 69 নাম : চুনিতা কুমাৰী লিঙ্গ পিতাৰ নাম : কালি বাহাদুৰ লিঙ্গ ঘৰ নং : 11 বয়স : 29 লিঙ্গ : মহিলা	CZH0009639	ফটো উপলব্ধ
# 70 নাম : মালতী লিঙ্গ পিতাৰ নাম : কালি বাহাদুৰ লিঙ্গ ঘৰ নং : 11 বয়স : 26 লিঙ্গ : মহিলা	CZH0164640	ফটো উপলব্ধ	# 71 নাম : নিতিশ কুমাৰ পিতাৰ নাম : বিনোদ কুমাৰ ঠাকুৰ ঘৰ নং : 59 বয়স : 25 লিঙ্গ : পুৰুষ	CZH0579417	ফটো উপলব্ধ	# 72 নাম : বিশাল সিং পিতাৰ নাম : সঞ্জয় সিং ঘৰ নং : 77 বয়স : 22 লিঙ্গ : পুৰুষ	SEW0091033	ফটো উপলব্ধ
# 73 নাম : পৰ্ণিমা মুণ্ডা স্বামীৰ নাম : বিজয় মুণ্ডা ঘৰ নং : 11 খ বয়স : 25 লিঙ্গ : মহিলা	CZH0528976	ফটো উপলব্ধ	# 74 নাম : সীতাৰাম লিঙ্গ পিতাৰ নাম : ওঝা চুৰ্বা ঘৰ নং : 11 বয়স : 59 লিঙ্গ : পুৰুষ	CZH1585086	ফটো উপলব্ধ	# 75 নাম : মতি লিঙ্গ স্বামীৰ নাম : সীতাৰাম লিঙ্গ ঘৰ নং : 11 বয়স : 52 লিঙ্গ : মহিলা	CZH1585097	ফটো উপলব্ধ
# 76 নাম : সুৰজ তাঁতী পিতাৰ নাম : দানু তাঁতী ঘৰ নং : 12 বয়স : 26 লিঙ্গ : পুৰুষ	SEW0095224	ফটো উপলব্ধ	# 77 নাম : প্ৰিয়ংকা সিং পিতাৰ নাম : সঞ্জয় সিং ঘৰ নং : 12 বয়স : 19 লিঙ্গ : মহিলা	SEW0108233	ফটো উপলব্ধ	# 78 নাম : লক্ষ্মী লিঙ্গ পিতাৰ নাম : মন বাহাদুৰ লিঙ্গ ঘৰ নং : 12 ক বয়স : 23 লিঙ্গ : মহিলা	CZH0522540	ফটো উপলব্ধ
# 79 নাম : মন বাহাদুৰ লিঙ্গ পিতাৰ নাম : ওঝা ঘৰ নং : 11 ক বয়স : 56 লিঙ্গ : পুৰুষ	CZH1585100	ফটো উপলব্ধ	# 80 নাম : মাতলী লিঙ্গ স্বামীৰ নাম : মন বাহাদুৰ লিঙ্গ ঘৰ নং : 11 ক বয়স : 47 লিঙ্গ : মহিলা	CZH1585111	ফটো উপলব্ধ	# 81 নাম : ওম কুমাৰ লিঙ্গ পিতাৰ নাম : সনজাহাঁং লিঙ্গ ঘৰ নং : 11 বয়স : 72 লিঙ্গ : পুৰুষ	CZH1585122	ফটো উপলব্ধ
# 82 নাম : বণমতী লিঙ্গ স্বামীৰ নাম : ওম কুমাৰ লিঙ্গ ঘৰ নং : 11 বয়স : 70 লিঙ্গ : মহিলা	CZH1585133	ফটো উপলব্ধ	# 83 নাম : দীপক কুমাৰ লিঙ্গ পিতাৰ নাম : ওম কুমাৰ লিঙ্গ ঘৰ নং : 11 বয়স : 42 লিঙ্গ : পুৰুষ	CZH1585155	ফটো উপলব্ধ	# 84 নাম : তুলসী লিঙ্গ পিতাৰ নাম : ওম কুমাৰ লিঙ্গ ঘৰ নং : 11 বয়স : 38 লিঙ্গ : মহিলা	CZH1585177	ফটো উপলব্ধ
# 85 নাম : উমা মায়ী লিঙ্গ স্বামীৰ নাম : দীপক কুমাৰ লিঙ্গ ঘৰ নং : 13 বয়স : 37 লিঙ্গ : মহিলা	SEW0048918	ফটো উপলব্ধ	# 86 নাম : মনীষা লিঙ্গ পিতাৰ নাম : ওম কুমাৰ লিঙ্গ ঘৰ নং : 11 বয়স : 30 লিঙ্গ : মহিলা	CZH1733342	ফটো উপলব্ধ	# 87 নাম : সঞ্জয় লিঙ্গ পিতাৰ নাম : ওম কুমাৰ লিঙ্গ ঘৰ নং : 11 বয়স : 29 লিঙ্গ : পুৰুষ	CZH1733353	ফটো উপলব্ধ
# 88 নাম : হাচিনা কৰমকাৰ স্বামীৰ নাম : সুমন কৰমকাৰ ঘৰ নং : 13 ক বয়স : 27 লিঙ্গ : মহিলা	CZH0385005	ফটো উপলব্ধ	# 89 নাম : সুমন কৰমকাৰ পিতাৰ নাম : জোহন কৰমকাৰ ঘৰ নং : 13 ক বয়স : 26 লিঙ্গ : পুৰুষ	CZH0384982	ফটো উপলব্ধ	# 90 নাম : সুমি মুণ্ডা স্বামীৰ নাম : হালিৰাম মুণ্ডা ঘৰ নং : 13 ক বয়স : 25 লিঙ্গ : মহিলা	CZH0529008	ফটো উপলব্ধ

91 নাম : বৈজন্তী গোড দাশ স্বামীৰ নাম : লক্ষেশ্বৰ ঘৰ নং : 14 বয়স : 60 লিঙ্গ : মহিলা	CZH1589191 ফটো উপলব্ধ	92 নাম : অভিনয় ঠাকুৰ পিতাৰ নাম : ৰামেশ্বৰ ঠাকুৰ ঘৰ নং : 14 বয়স : 20 লিঙ্গ : পুৰুষ	SEW0102335 ফটো উপলব্ধ	D 93 নাম : অঞ্জলী লিম্বু স্বামীৰ নাম : জগত বাহাদুৰ লিম্বু ঘৰ নং : 15 বয়স : 47 লিঙ্গ : মহিলা	CZH1585199 ফটো উপলব্ধ
94 নাম : কমল বাহাদুৰ লিম্বু পিতাৰ নাম : পূৰ্ণ বাহাদুৰ ঘৰ নং : 15 বয়স : 39 লিঙ্গ : পুৰুষ	CZH1585202 ফটো উপলব্ধ	95 নাম : ফিপ্রানী লিম্বু পিতাৰ নাম : কালি বাহাদুৰ লিম্বু ঘৰ নং : 15 বয়স : 33 লিঙ্গ : মহিলা	CZH1585213 ফটো উপলব্ধ	96 নাম : অনিতা লিম্বু পিতাৰ নাম : চুকমান লিম্বু ঘৰ নং : 15 বয়স : 28 লিঙ্গ : মহিলা	HXX0539411 ফটো উপলব্ধ
97 নাম : ৰণমতি লিম্বু পিতাৰ নাম : কালি বাহাদুৰ লিম্বু ঘৰ নং : 15 বয়স : 27 লিঙ্গ : মহিলা	CZH0165043 ফটো উপলব্ধ	98 নাম : সিতলা কুমাৰী লিম্বু পিতাৰ নাম : জগত বাহাদুৰ লিম্বু ঘৰ নং : 15 বয়স : 27 লিঙ্গ : মহিলা	CZH0165050 ফটো উপলব্ধ	99 নাম : চন্দ্ৰমান লিম্বু পিতাৰ নাম : জগত বাহাদুৰ লিম্বু ঘৰ নং : 15 বয়স : 27 লিঙ্গ : পুৰুষ	CZH0033639 ফটো উপলব্ধ
100 নাম : আইটী মায়া লিম্বু পিতাৰ নাম : কালি বাহাদুৰ লিম্বু ঘৰ নং : 15 বয়স : 23 লিঙ্গ : মহিলা	CZH0522698 ফটো উপলব্ধ	101 নাম : কালি বাহাদুৰ লিম্বু পিতাৰ নাম : বল বাহাদুৰ লিম্বু ঘৰ নং : 15 বয়স : 62 লিঙ্গ : পুৰুষ	CZH1585224 ফটো উপলব্ধ	102 নাম : সুখমতী লিম্বু স্বামীৰ নাম : কালি বাহাদুৰ লিম্বু ঘৰ নং : 15 বয়স : 60 লিঙ্গ : মহিলা	CZH1585235 ফটো উপলব্ধ
103 নাম : কবিতা লিম্বু পিতাৰ নাম : কালি বাহাদুৰ লিম্বু ঘৰ নং : 15 বয়স : 43 লিঙ্গ : মহিলা	CZH1585246 ফটো উপলব্ধ	104 নাম : সুখ বাহাদুৰ লিম্বু পিতাৰ নাম : কালি বাহাদুৰ লিম্বু ঘৰ নং : 15 বয়স : 39 লিঙ্গ : পুৰুষ	CZH1585268 ফটো উপলব্ধ	105 নাম : সুমমায়া লিম্বু পিতাৰ নাম : কালি বাহাদুৰ লিম্বু ঘৰ নং : 15 বয়স : 29 লিঙ্গ : মহিলা	CZH1733364 ফটো উপলব্ধ
106 নাম : মুনা প্ৰধান পিতাৰ নাম : সুখনাৰায়ণ ঘৰ নং : 16 বয়স : 55 লিঙ্গ : পুৰুষ	CZH1585279 ফটো উপলব্ধ	107 নাম : লীলা প্ৰধান স্বামীৰ নাম : মুনা প্ৰধান ঘৰ নং : 16 বয়স : 45 লিঙ্গ : মহিলা	CZH1585280 ফটো উপলব্ধ	108 নাম : বন্তি মায়া ৰায় লিম্বু স্বামীৰ নাম : কমল বাহাদুৰ লিম্বু ঘৰ নং : 16 বয়স : 39 লিঙ্গ : মহিলা	CZH0523126 ফটো উপলব্ধ
109 নাম : পাৰ্বতী প্ৰধান পিতাৰ নাম : মৃত খীমনাৰায়ণ প্ৰধান ঘৰ নং : 16(ক) বয়স : 32 লিঙ্গ : মহিলা	CZH0037879 ফটো উপলব্ধ	110 নাম : চক্ৰো বাহাদুৰ প্ৰধান পিতাৰ নাম : খীমনাৰায়ণ প্ৰধান ঘৰ নং : 16(ক) বয়স : 31 লিঙ্গ : পুৰুষ	CZH0038059 ফটো উপলব্ধ	111 নাম : সুমন প্ৰধান পিতাৰ নাম : লেট লক্ষন প্ৰধান ঘৰ নং : 16 বয়স : 26 লিঙ্গ : মহিলা	CZH0332650 ফটো উপলব্ধ
112 নাম : মনমায়া প্ৰধান পিতাৰ নাম : খীম নাৰায়ণ প্ৰধান ঘৰ নং : 16 বয়স : 26 লিঙ্গ : মহিলা	CZH0532515 ফটো উপলব্ধ	113 নাম : মহেশ কন্দ পিতাৰ নাম : মণিৰাজ কন্দ ঘৰ নং : 16 নং লাইন হাউজ নং 190 বয়স : 34 লিঙ্গ : পুৰুষ	CZH0509729 ফটো উপলব্ধ	114 নাম : চন্দ্ৰ বাহাদুৰ লিম্বু পিতাৰ নাম : মতিলাল ঘৰ নং : 19 বয়স : 64 লিঙ্গ : পুৰুষ	CZH1585315 ফটো উপলব্ধ
115 নাম : শকুন্তলা লিম্বু স্বামীৰ নাম : চন্দ্ৰ বাহাদুৰ লিম্বু ঘৰ নং : 19 বয়স : 63 লিঙ্গ : মহিলা	CZH1585326 ফটো উপলব্ধ	116 নাম : চুচিল মুণ্ডা পিতাৰ নাম : লুগেন মুণ্ডা ঘৰ নং : 19 বয়স : 31 লিঙ্গ : পুৰুষ	CZH0042259 ফটো উপলব্ধ	117 নাম : অন লিম্বু পিতাৰ নাম : চন্দ্ৰ বাহাদুৰ লিম্বু ঘৰ নং : 17 বয়স : 29 লিঙ্গ : মহিলা	CZH0217489 ফটো উপলব্ধ
118 নাম : ৰবি লিম্বু পিতাৰ নাম : চন্দ্ৰ বাহাদুৰ লিম্বু ঘৰ নং : 17 বয়স : 25 লিঙ্গ : পুৰুষ	CZH0332841 ফটো উপলব্ধ	119 নাম : শিলা মুণ্ডা পিতাৰ নাম : লুগেন মুণ্ডা ঘৰ নং : 17 বয়স : 25 লিঙ্গ : মহিলা	CZH0528844 ফটো উপলব্ধ	120 নাম : সুহিল মুণ্ডা পিতাৰ নাম : লুগেন মুণ্ডা ঘৰ নং : 17 বয়স : 22 লিঙ্গ : পুৰুষ	CZH1477850 ফটো উপলব্ধ



121 নাম : চিত্ৰমায়া লিখু স্বামীৰ নাম: নৰ বাহাদুৰ ঘৰ নং : ১৮ বয়স : 67 লিঙ্গ : মহিলা	CZH1585337 ফটো উপলব্ধ	122 নাম : বিক্রম লিখু পিতাৰ নাম: নৰ বাহাদুৰ ঘৰ নং : ১৮ বয়স : 38 লিঙ্গ : পুৰুষ	CZH1585348 ফটো উপলব্ধ	123 নাম : ভূষণ লিখু মাতৃৰ নাম: চিত্ৰমায়া লিখু ঘৰ নং : ১৮ বয়স : 31 লিঙ্গ : পুৰুষ	CZH0011664 ফটো উপলব্ধ
124 নাম : ৰূপালি মুণ্ডা পিতাৰ নাম: যোগেন্দ মুণ্ডা ঘৰ নং : 18 বয়স : 31 লিঙ্গ : মহিলা	CZH0323964 ফটো উপলব্ধ	125 নাম : ভূপেন্দ্র লিখু পিতাৰ নাম: নৰবাহাদুৰ লিখু ঘৰ নং : 18 বয়স : 29 লিঙ্গ : পুৰুষ	CZH0324343 ফটো উপলব্ধ	126 নাম : অজয় মুণ্ডা অন্যান্য: সীমা মুণ্ডা ঘৰ নং : 19 বয়স : 44 লিঙ্গ : পুৰুষ	SEW0048090 ফটো উপলব্ধ
127 নাম : ৰেচমা দেৱী স্বামীৰ নাম: শংকৰ সাহ ঘৰ নং : ১৯ বয়স : 38 লিঙ্গ : মহিলা	CZH1595875 ফটো উপলব্ধ	128 নাম : শাৱান সাহ পিতাৰ নাম: জগদীশ সাহ ঘৰ নং : ১৯ বয়স : 31 লিঙ্গ : পুৰুষ	CZH0011665 ফটো উপলব্ধ	129 নাম : অঞ্জু কুমাৰী সাহ পিতাৰ নাম: ৰাজেন্দ্র সাহ ঘৰ নং : ১৯(ক) বয়স : 28 লিঙ্গ : মহিলা	CZH0051938 ফটো উপলব্ধ
130 নাম : নিতু কুমাৰী সাহ পিতাৰ নাম: শ্ৰবন সাহ ঘৰ নং : 19 বয়স : 28 লিঙ্গ : মহিলা	SEW0006346 ফটো উপলব্ধ	131 নাম : ৰস্তা কুমাৰী সাহ পিতাৰ নাম: ৰাজকুমাৰ সাহ ঘৰ নং : 19গ বয়স : 21 লিঙ্গ : মহিলা	SEW0006288 ফটো উপলব্ধ	132 নাম : অমৰ দ্বীপ সাহ পিতাৰ নাম: বিন্দেশ্বৰ সাহ ঘৰ নং : 19 ঘ বয়স : 25 লিঙ্গ : পুৰুষ	CZH0530089 ফটো উপলব্ধ
133 নাম : সঞ্জয় সাহ পিতাৰ নাম: জগদীশ সাহ ঘৰ নং : 19 খ বয়স : 26 লিঙ্গ : পুৰুষ	CZH0441972 ফটো উপলব্ধ	134 নাম : পুনম কুমাৰী সাহ পিতাৰ নাম: ৰাজেন্দ্র সাহ ঘৰ নং : 19 ক বয়স : 28 লিঙ্গ : মহিলা	CZH0530022 ফটো উপলব্ধ	135 নাম : অজয় কুমাৰ সাহ পিতাৰ নাম: ৰাজেন্দ্র সাহ ঘৰ নং : 19 ক বয়স : 25 লিঙ্গ : পুৰুষ	CZH0529982 ফটো উপলব্ধ
136 নাম : মহেশ্বৰী দেৱী স্বামীৰ নাম: যোগেন্দ্র ঘৰ নং : ১৯গ বয়স : 68 লিঙ্গ : মহিলা	CZH1585440 ফটো উপলব্ধ	137 নাম : সৰস্বতী দেৱী স্বামীৰ নাম: সুৰেন্দ্র ঘৰ নং : ১৯ক বয়স : 60 লিঙ্গ : মহিলা	CZH1585360 ফটো উপলব্ধ	138 নাম : ৰাজেন্দ্র সাহ পিতাৰ নাম: সুনীলাল ঘৰ নং : ১৯ক বয়স : 55 লিঙ্গ : পুৰুষ	CZH1585371 ফটো উপলব্ধ
139 নাম : জগদীশ চাহ পিতাৰ নাম: শিবসাগৰ ঘৰ নং : ১৯খ বয়স : 54 লিঙ্গ : পুৰুষ	CZH1585406 ফটো উপলব্ধ	140 নাম : বিন্দেশ্বৰ শাহ পিতাৰ নাম: শিব সগৰ শাহ ঘৰ নং : ১৯ঘ বয়স : 51 লিঙ্গ : পুৰুষ	CZH1733193 ফটো উপলব্ধ	141 নাম : ৰেখা দেৱী স্বামীৰ নাম: জগদীশ ঘৰ নং : ১৯খ বয়স : 50 লিঙ্গ : মহিলা	CZH1585417 ফটো উপলব্ধ
142 নাম : ৰীতা দেৱী স্বামীৰ নাম: ৰাজেন্দ্র ঘৰ নং : ১৯ঘ বয়স : 49 লিঙ্গ : মহিলা	CZH1585382 ফটো উপলব্ধ	143 নাম : ৰাজকুমাৰ সাহ পিতাৰ নাম: যোগেন্দ্র ঘৰ নং : ১৯গ বয়স : 49 লিঙ্গ : পুৰুষ	CZH1585451 ফটো উপলব্ধ	144 নাম : সুনিতা দেৱী স্বামীৰ নাম: বিন্দেশ্বৰ চাহ ঘৰ নং : ১৯ঘ বয়স : 47 লিঙ্গ : মহিলা	CZH1733206 ফটো উপলব্ধ
145 নাম : শিকমাৰ্চা সাহ পিতাৰ নাম: যোগেন্দ্র ঘৰ নং : ১৯গ বয়স : 45 লিঙ্গ : পুৰুষ	CZH1585473 ফটো উপলব্ধ	146 নাম : ললিতা দেৱী স্বামীৰ নাম: ৰাজকুমাৰ সাহ ঘৰ নং : ১৯গ বয়স : 41 লিঙ্গ : মহিলা	CZH1585462 ফটো উপলব্ধ	147 নাম : ভোলা সাহ পিতাৰ নাম: যোগেন্দ্র ঘৰ নং : ১৯গ বয়স : 39 লিঙ্গ : পুৰুষ	CZH1585495 ফটো উপলব্ধ
148 নাম : শংকৰ শাহ পিতাৰ নাম: সুৰেন্দ্র ঘৰ নং : ১৯ক বয়স : 39 লিঙ্গ : পুৰুষ	CZH1585393 ফটো উপলব্ধ	149 নাম : সন্তোষ সাহ পিতাৰ নাম: সুৰেন্দ্র সাহ ঘৰ নং : ১৯ক বয়স : 37 লিঙ্গ : পুৰুষ	CZH0011666 ফটো উপলব্ধ	150 নাম : গীতা কুমাৰী পিতাৰ নাম: সুৰেন্দ্র সাহ ঘৰ নং : ১৯ক বয়স : 32 লিঙ্গ : মহিলা	CZH0011669 ফটো উপলব্ধ



151 নাম : দিলীপ কুমাৰ সাহ পিতাৰ নাম: ৰাজেন্দ্ৰ সাহ ঘৰ নং : ১৯ক বয়স : 31 লিঙ্গ : পুৰুষ	CZH0011670 ফটো উপলব্ধ	152 নাম : অশোক ৰজাক পিতাৰ নাম: জাৰিলাল ঘৰ নং : ১৯গ বয়স : 31 লিঙ্গ : পুৰুষ	CZH1585439 ফটো উপলব্ধ	153 নাম : সোনি দেৱী স্বামীৰ নাম: সন্তোষ সাহ ঘৰ নং : ১৯ক বয়স : 30 লিঙ্গ : মহিলা	CZH0011671 ফটো উপলব্ধ
154 নাম : মঞ্জু সাহ পিতাৰ নাম: জয়ী ঘৰ নং : ২০ বয়স : 39 লিঙ্গ : মহিলা	CZH1585531 ফটো উপলব্ধ	155 নাম : ৰাহুল সাহ পিতাৰ নাম: লক্ষন সাহ ঘৰ নং : 20 বয়স : 23 লিঙ্গ : পুৰুষ	CZH0532960 ফটো উপলব্ধ	156 নাম : মিনা মুণ্ডা স্বামীৰ নাম: তংপুউ মুণ্ডা ঘৰ নং : 20ক বয়স : 23 লিঙ্গ : মহিলা	CZH1479757 ফটো উপলব্ধ
157 নাম : শৱন কুমাৰ সাহ পিতাৰ নাম: নাথুনি সাহ ঘৰ নং : ২০ বয়স : 39 লিঙ্গ : পুৰুষ	CZH0533026 ফটো উপলব্ধ	158 নাম : চানু প্ৰধান পিতাৰ নাম: সুখনাৰায়ন ঘৰ নং : ২১ বয়স : 56 লিঙ্গ : পুৰুষ	CZH1585542 ফটো উপলব্ধ	159 নাম : প্ৰতি প্ৰধান স্বামীৰ নাম: চানু ঘৰ নং : ২১ বয়স : 52 লিঙ্গ : মহিলা	CZH1585553 ফটো উপলব্ধ
160 নাম : মায়া লিম্বু প্ৰধান স্বামীৰ নাম: ছুটু প্ৰধান ঘৰ নং : ২১ বয়স : 48 লিঙ্গ : মহিলা	CZH1585575 ফটো উপলব্ধ	161 নাম : জয়ন্তী মুণ্ডা স্বামীৰ নাম: ৰঞ্জিত মুণ্ডা ঘৰ নং : ২১ বয়স : 36 লিঙ্গ : মহিলা	CZH0060418 ফটো উপলব্ধ	162 নাম : টেক বাহাদুৰ প্ৰধান পিতাৰ নাম: চানু প্ৰধান ঘৰ নং : 21 বয়স : 30 লিঙ্গ : পুৰুষ	CZH0220707 ফটো উপলব্ধ
163 নাম : কৰ্ণবাহাদুৰ প্ৰধান পিতাৰ নাম: চানু প্ৰধান ঘৰ নং : ২১ বয়স : 28 লিঙ্গ : পুৰুষ	CZH0220699 ফটো উপলব্ধ	164 নাম : শ্যাম ভূমিজ পিতাৰ নাম: অমিত ভূমিজ ঘৰ নং : 21 বয়স : 27 লিঙ্গ : পুৰুষ	CZH0309054 ফটো উপলব্ধ	165 নাম : পনম সিং স্বামীৰ নাম: ৰাজু সিং ঘৰ নং : ২৩ বয়স : 60 লিঙ্গ : মহিলা	CZH1585600 ফটো উপলব্ধ
166 নাম : বিকি সিং মাতৃৰ নাম: পনম সিং ঘৰ নং : ২৩ বয়স : 41 লিঙ্গ : পুৰুষ	CZH0164590 ফটো উপলব্ধ	167 নাম : সংগীতা লিম্বু সিং স্বামীৰ নাম: বিকি সিং ঘৰ নং : ২৩ বয়স : 35 লিঙ্গ : মহিলা	CZH0011672 ফটো উপলব্ধ	168 নাম : ৰিয়া সিং পিতাৰ নাম: বিনোদ কুমাৰ সিং ঘৰ নং : 23 বয়স : 22 লিঙ্গ : মহিলা	CZH1784149 ফটো উপলব্ধ
E 169 নাম : ৰাম বাবু সিং পিতাৰ নাম: পিৰাজ সিং ঘৰ নং : ২৩ক বয়স : 45 লিঙ্গ : পুৰুষ	CZH1585622 ফটো উপলব্ধ	170 নাম : পৰশুতম সিং পিতাৰ নাম: ৰাম বাবু সিং ঘৰ নং : ২৩ক বয়স : 43 লিঙ্গ : পুৰুষ	CZH1585633 ফটো উপলব্ধ	171 নাম : পূজা তেৱাৰী স্বামীৰ নাম: মৃত শিৱা তিৱাৰী ঘৰ নং : ২৫ বয়স : 34 লিঙ্গ : মহিলা	CZH0073759 ফটো উপলব্ধ
172 নাম : শ্ৰীনাথ মাহত পিতাৰ নাম: ৰামশি ঘৰ নং : ২৫ঘ বয়স : 65 লিঙ্গ : পুৰুষ	CZH1585644 ফটো উপলব্ধ	173 নাম : তাৰা দেৱী স্বামীৰ নাম: শ্ৰীনাথ ঘৰ নং : ২৫ঘ বয়স : 60 লিঙ্গ : মহিলা	CZH1585655 ফটো উপলব্ধ	174 নাম : বাবলু মাহত পিতাৰ নাম: শ্ৰীনাথ ঘৰ নং : ২৫ঘ বয়স : 38 লিঙ্গ : পুৰুষ	CZH1585666 ফটো উপলব্ধ
# 175 নাম : দিলমায়া লিম্বু পিতাৰ নাম: খুল বাহাদুৰ লেমু ঘৰ নং : ২৬ বয়স : 45 লিঙ্গ : মহিলা	CZH1733524 ফটো উপলব্ধ	176 নাম : প্ৰদীপ সিংহ পিতাৰ নাম: খাতিশ সিংহ ঘৰ নং : ২৬ক বয়স : 55 লিঙ্গ : পুৰুষ	CZH1585677 ফটো উপলব্ধ	177 নাম : প্ৰভা সিংহ স্বামীৰ নাম: প্ৰদীপ সিংহ ঘৰ নং : ২৬ক বয়স : 45 লিঙ্গ : মহিলা	CZH1585688 ফটো উপলব্ধ
178 নাম : চানমান লিম্বু পিতাৰ নাম: কালিবাহাদুৰ ঘৰ নং : ২৭ বয়স : 65 লিঙ্গ : পুৰুষ	CZH1585702 ফটো উপলব্ধ	179 নাম : নিতা লিম্বু স্বামীৰ নাম: চন্দ্ৰবাহাদুৰ লিম্বু ঘৰ নং : ২৭ বয়স : 46 লিঙ্গ : মহিলা	CZH1585735 ফটো উপলব্ধ	180 নাম : অভিষেক চুৰ্বা পিতাৰ নাম: চন্দ্ৰবাহাদুৰ চুৰ্বা ঘৰ নং : 27 বয়স : 25 লিঙ্গ : পুৰুষ	CZH0538306 ফটো উপলব্ধ

181 নাম : চন্দ্ৰময় লিম্বু স্বামীৰ নাম: ফুল বাহাদুৰ ঘৰ নং : ১৮ বয়স : 65 লিঙ্গ : মহিলা	CZH1585757 ফটো উপলব্ধ	182 নাম : দীপক কুমাৰ লিম্বু পিতাৰ নাম: ফুল বাহাদুৰ ঘৰ নং : ১৮ বয়স : 38 লিঙ্গ : পুৰুষ	CZH1585779 ফটো উপলব্ধ	183 নাম : সঞ্জীৱ লিম্বু মাতৃৰ নাম: চন্দ্ৰ মায়া লিম্বু ঘৰ নং : ১৮ বয়স : 35 লিঙ্গ : পুৰুষ	CZH0081067 ফটো উপলব্ধ
184 নাম : বিজয় লিম্বু মাতৃৰ নাম: চন্দ্ৰমায়া লিম্বু ঘৰ নং : ১৮ বয়স : 34 লিঙ্গ : পুৰুষ	CZH0081117 ফটো উপলব্ধ	185 নাম : সুজাতা লিম্বু স্বামীৰ নাম: সঞ্জীৱ লিম্বু ঘৰ নং : ১৮ বয়স : 34 লিঙ্গ : মহিলা	CZH0081158 ফটো উপলব্ধ	186 নাম : কীৰ্তি লিম্বু স্বামীৰ নাম: দীপক কুমাৰ লিম্বু ঘৰ নং : ১৮ বয়স : 29 লিঙ্গ : মহিলা	CZH0165225 ফটো উপলব্ধ
D 187 নাম : প্ৰসাদ লিম্বু পিতাৰ নাম: পূৰ্ণ বাহাদুৰ ঘৰ নং : ২৯ বয়স : 65 লিঙ্গ : পুৰুষ	CZH1585780 ফটো উপলব্ধ	D 188 নাম : চন্দ্ৰমায়া লিম্বু স্বামীৰ নাম: প্ৰসাদ লিম্বু ঘৰ নং : ২৯ বয়স : 60 লিঙ্গ : মহিলা	CZH1585791 ফটো উপলব্ধ	189 নাম : উপেন্দ্ৰ লিম্বু পিতাৰ নাম: মৃত শ্ৰী প্ৰসাদ লিম্বু ঘৰ নং : ২৯ বয়স : 38 লিঙ্গ : পুৰুষ	CZH0083915 ফটো উপলব্ধ
190 নাম : তেজমায়া লিম্বু পিতাৰ নাম: প্ৰসাদ লিম্বু ঘৰ নং : ২৯ বয়স : 36 লিঙ্গ : মহিলা	CZH0165142 ফটো উপলব্ধ	191 নাম : অমৰ লিম্বু পিতাৰ নাম: মৃত প্ৰসাদ লিম্বু ঘৰ নং : ২৯ বয়স : 35 লিঙ্গ : পুৰুষ	CZH0084228 ফটো উপলব্ধ	192 নাম : চম্পা লিম্বু স্বামীৰ নাম: অমৰ বাহাদুৰ লিম্বু ঘৰ নং : ২৯ বয়স : 33 লিঙ্গ : মহিলা	CZH0165241 ফটো উপলব্ধ
193 নাম : সঞ্জয় লিম্বু পিতাৰ নাম: মৃত শ্ৰীপ্ৰসাদ লিম্বু ঘৰ নং : ২৯ বয়স : 29 লিঙ্গ : পুৰুষ	CZH0084335 ফটো উপলব্ধ	194 নাম : চানমায়া লিম্বু মাতৃৰ নাম: চন্দ্ৰমায়া লিম্বু ঘৰ নং : ২৯ বয়স : 27 লিঙ্গ : মহিলা	CZH0226399 ফটো উপলব্ধ	E 195 নাম : বৰখেকাধৰী লিম্বু স্বামীৰ নাম: জয় বাহাদুৰ লিম্বু ঘৰ নং : ৩০ বয়স : 74 লিঙ্গ : মহিলা	CZH1585815 ফটো উপলব্ধ
196 নাম : ইখমায়া লিম্বু পিতাৰ নাম: জয় বাহাদুৰ লিম্বু ঘৰ নং : ৩০ বয়স : 41 লিঙ্গ : মহিলা	CZH1585826 ফটো উপলব্ধ	197 নাম : গৌৰী শঙ্কৰ কেডিয়া পিতাৰ নাম: তাৰাচান ঘৰ নং : ৩২ বয়স : 75 লিঙ্গ : পুৰুষ	CZH1585837 ফটো উপলব্ধ	198 নাম : গোপাল কেডিয়া পিতাৰ নাম: গৌৰী শংকৰ কেডিয়া ঘৰ নং : ৩২ বয়স : 47 লিঙ্গ : পুৰুষ	CZH1585859 ফটো উপলব্ধ
199 নাম : ৰাজু কেডিয়া পিতাৰ নাম: গৌৰীশঙ্কৰ ঘৰ নং : ৩২ বয়স : 44 লিঙ্গ : পুৰুষ	CZH1585860 ফটো উপলব্ধ	200 নাম : মনি কেডিয়া স্বামীৰ নাম: ৰাজু কেডিয়া ঘৰ নং : ৩২ বয়স : 40 লিঙ্গ : মহিলা	CZH1585871 ফটো উপলব্ধ	201 নাম : কনিকা চেতিয়া কেডিয়া স্বামীৰ নাম: গোপাল কেডিয়া ঘৰ নং : ৩২ বয়স : 33 লিঙ্গ : মহিলা	CZH0011674 ফটো উপলব্ধ
202 নাম : সুৰজ কুমাৰ কেডিয়া পিতাৰ নাম: ৰাজু কেডিয়া ঘৰ নং : 32 বয়স : 22 লিঙ্গ : পুৰুষ	SEW0048116 ফটো উপলব্ধ	203 নাম : লালদাস তাঁতী পিতাৰ নাম: ধনী ঘৰ নং : ৩৪ বয়স : 55 লিঙ্গ : পুৰুষ	CZH1585917 ফটো উপলব্ধ	E 204 নাম : ৰাজু তাঁতী পিতাৰ নাম: ধনী তাঁতী ঘৰ নং : ৩৪ বয়স : 50 লিঙ্গ : পুৰুষ	CZH1585893 ফটো উপলব্ধ
205 নাম : আজমতি তাঁতী স্বামীৰ নাম: ৰাজু তাঁতী ঘৰ নং : ৩৪ বয়স : 48 লিঙ্গ : মহিলা	CZH1585906 ফটো উপলব্ধ	206 নাম : চুৰেণ তাঁতী পিতাৰ নাম: ধনী তাঁতী ঘৰ নং : ৩৪ বয়স : 46 লিঙ্গ : পুৰুষ	CZH0096735 ফটো উপলব্ধ	207 নাম : বাচন্তী তাঁতী স্বামীৰ নাম: চুৰেণ তাঁতী ঘৰ নং : ৩৪ বয়স : 43 লিঙ্গ : মহিলা	CZH0165365 ফটো উপলব্ধ
208 নাম : বিজয় তাঁতী পিতাৰ নাম: ৰাজু তাঁতী ঘৰ নং : ৩৪ বয়স : 29 লিঙ্গ : পুৰুষ	CZH1733375 ফটো উপলব্ধ	209 নাম : চন্দ্ৰা তাঁতী স্বামীৰ নাম: বিজয় তাঁতী ঘৰ নং : ৩৪ বয়স : 27 লিঙ্গ : মহিলা	CZH0097089 ফটো উপলব্ধ	210 নাম : অজয় তাঁতী পিতাৰ নাম: সুৰেন তাঁতী ঘৰ নং : 34 বয়স : 26 লিঙ্গ : পুৰুষ	CZH0332601 ফটো উপলব্ধ



211 নাম : বিকাশ তাঁতি পিতাৰ নাম: ৰাজু তাঁতি ঘৰ নং : 34 বয়স : 26 লিঙ্গ : পুৰুষ	CZH0529537 ফটো উপলব্ধ	212 নাম : লক্ষ্মী তাঁতি পিতাৰ নাম: সুৰেন তাঁতি ঘৰ নং : 34 বয়স : 25 লিঙ্গ : মহিলা	CZH0529966 ফটো উপলব্ধ	213 নাম : চিবানী তাঁতি স্বামীৰ নাম: বিকাশ তাঁতি ঘৰ নং : 34 বয়স : 25 লিঙ্গ : মহিলা	CZH0529586 ফটো উপলব্ধ
E 214 নাম : সুনাম মণ্ড পিতাৰ নাম: সুনাম ঘৰ নং : 38 বয়স : 45 লিঙ্গ : পুৰুষ	CZH1585939 ফটো উপলব্ধ	215 নাম : লক্ষী মণ্ড স্বামীৰ নাম: সুনাম ঘৰ নং : 38 বয়স : 40 লিঙ্গ : মহিলা	CZH1585940 ফটো উপলব্ধ	E 216 নাম : সুনাম ৰায় পিতাৰ নাম: জগদীশ ঘৰ নং : 38 বয়স : 45 লিঙ্গ : পুৰুষ	CZH1585984 ফটো উপলব্ধ
217 নাম : গীতু দাস স্বামীৰ নাম: দীনেচ দাস ঘৰ নং : 31 বয়স : 31 লিঙ্গ : মহিলা	CZH0011675 ফটো উপলব্ধ	218 নাম : শিউনাথ মাহত পিতাৰ নাম: গনুৰ মাহত ঘৰ নং : 64 বয়স : 64 লিঙ্গ : পুৰুষ	CZH1586023 ফটো উপলব্ধ	219 নাম : সুন্দেৰী দেৱী স্বামীৰ নাম: মোহন দাস ঘৰ নং : 36 বয়স : 61 লিঙ্গ : মহিলা	CZH0384925 ফটো উপলব্ধ
220 নাম : মঙ্গল মাহত পিতাৰ নাম: ভীক্ষীৰী ঘৰ নং : 70 বয়স : 70 লিঙ্গ : পুৰুষ	CZH1586067 ফটো উপলব্ধ	221 নাম : মোহন দাস পিতাৰ নাম: গোৰক ঘৰ নং : 58 বয়স : 58 লিঙ্গ : পুৰুষ	CZH1586034 ফটো উপলব্ধ	222 নাম : মহেন্দ্ৰ সাহ পিতাৰ নাম: জগন্নাথ ঘৰ নং : 50 বয়স : 50 লিঙ্গ : পুৰুষ	CZH1586089 ফটো উপলব্ধ
223 নাম : দীনেশ দাস পিতাৰ নাম: মোহন দাস ঘৰ নং : 38 বয়স : 38 লিঙ্গ : পুৰুষ	CZH1586045 ফটো উপলব্ধ	E 224 নাম : মন বাহাদুৰ চেত্ৰী পিতাৰ নাম: ভক্ত বাহাদুৰ ঘৰ নং : 40 বয়স : 40 লিঙ্গ : পুৰুষ	CZH1586136 ফটো উপলব্ধ	225 নাম : টেক বাহাদুৰ চেত্ৰী পিতাৰ নাম: ভক্ত বাহাদুৰ চেত্ৰী ঘৰ নং : 33 বয়স : 33 লিঙ্গ : পুৰুষ	CZH0011677 ফটো উপলব্ধ
226 নাম : ৰিমা চেত্ৰী স্বামীৰ নাম: টেক বাহাদুৰ চেত্ৰী ঘৰ নং : 31 বয়স : 31 লিঙ্গ : মহিলা	CZH1596072 ফটো উপলব্ধ	227 নাম : ৰবি সাহ পিতাৰ নাম: দিনা নাথ সাহ ঘৰ নং : 29 বয়স : 29 লিঙ্গ : পুৰুষ	CZH0164723 ফটো উপলব্ধ	228 নাম : শীলা লিম্বু মাতৃৰ নাম: ভাগমায়া লিম্বু ঘৰ নং : 27 বয়স : 27 লিঙ্গ : মহিলা	CZH0510040 ফটো উপলব্ধ
229 নাম : সন্তোষ সাহ পিতাৰ নাম: দিনানাথ সাহ ঘৰ নং : 25 বয়স : 25 লিঙ্গ : পুৰুষ	SEW0048140 ফটো উপলব্ধ	230 নাম : সুৰজ কুমাৰ সাহ পিতাৰ নাম: দিনা নাথ সাহ ঘৰ নং : 24 বয়স : 24 লিঙ্গ : পুৰুষ	SEW0048868 ফটো উপলব্ধ	231 নাম : পিংকী কুমাৰী সাহ পিতাৰ নাম: দিনা নাথ সাহ ঘৰ নং : 22 বয়স : 22 লিঙ্গ : মহিলা	SEW0048926 ফটো উপলব্ধ
232 নাম : মুস্কান বিশ্বকৰ্মা পিতাৰ নাম: জগত বিশ্বকৰ্মা ঘৰ নং : 19 বয়স : 19 লিঙ্গ : মহিলা	SEW0137570 ফটো উপলব্ধ	233 নাম : দীননাথ সাহ পিতাৰ নাম: ৰাম দত্তা সাহ ঘৰ নং : 62 বয়স : 62 লিঙ্গ : পুৰুষ	CZH1586192 ফটো উপলব্ধ	234 নাম : জগত বিশ্বকৰ্মা পিতাৰ নাম: শ্বেৰ বাহাদুৰ ঘৰ নং : 55 বয়স : 55 লিঙ্গ : পুৰুষ	CZH1586158 ফটো উপলব্ধ
235 নাম : ৰাধিকা বিশ্বকৰ্মা স্বামীৰ নাম: জগত বিশ্বকৰ্মা ঘৰ নং : 47 বয়স : 47 লিঙ্গ : মহিলা	CZH1586169 ফটো উপলব্ধ	236 নাম : ফুলমায়া সাহ স্বামীৰ নাম: দীননাথ সাহ ঘৰ নং : 47 বয়স : 47 লিঙ্গ : মহিলা	CZH1586205 ফটো উপলব্ধ	E 237 নাম : চন্দ্ৰ বাহাদুৰ বিশ্বকৰ্মা পিতাৰ নাম: মনবীৰ বিশ্বকৰ্মা ঘৰ নং : 46 বয়স : 46 লিঙ্গ : পুৰুষ	CZH1586170 ফটো উপলব্ধ
238 নাম : নীলমায়া বিশ্বকৰ্মা পিতাৰ নাম: মানবীৰ ঘৰ নং : 39 বয়স : 39 লিঙ্গ : মহিলা	CZH1586181 ফটো উপলব্ধ	239 নাম : ৰাজা বিশ্বকৰ্মা পিতাৰ নাম: জগত বিশ্বকৰ্মা ঘৰ নং : 31 বয়স : 31 লিঙ্গ : পুৰুষ	CZH1596185 ফটো উপলব্ধ	240 নাম : বিক্রম বিশ্বকৰ্মা পিতাৰ নাম: জগত বিশ্বকৰ্মা ঘৰ নং : 30 বয়স : 30 লিঙ্গ : পুৰুষ	CZH0011678 ফটো উপলব্ধ



241 নাম : উপেন্দ্ৰ সাহ পিতাৰ নাম: জিউলাল ঘৰ নং : ৩৯ বয়স : 60 লিঙ্গ : পুৰুষ	CZH1586238 ফটো উপলব্ধ	242 নাম : অকলেস সাহ পিতাৰ নাম: উপেন্দ্ৰ সাহ ঘৰ নং : ৩৯ বয়স : 38 লিঙ্গ : পুৰুষ	CZH1586249 ফটো উপলব্ধ	243 নাম : মনোজ কুমাৰ চাহ পিতাৰ নাম: চিউ চন্দ্ৰৰ চাহ ঘৰ নং : ৩৯ বয়স : 27 লিঙ্গ : পুৰুষ	CZH0230508 ফটো উপলব্ধ
244 নাম : স্বপন মন্ডল পিতাৰ নাম: খগেন মণ্ডল ঘৰ নং : ৪০(ক) বয়স : 30 লিঙ্গ : পুৰুষ	CZH0107458 ফটো উপলব্ধ	245 নাম : উমা কুমাৰী গুপ্তা পিতাৰ নাম: পান্নালাল গুপ্তা ঘৰ নং : ৪১ বয়স : 34 লিঙ্গ : মহিলা	CZH1596141 ফটো উপলব্ধ	246 নাম : পিন্টু কুমাৰ গুপ্তা পিতাৰ নাম: পান্নালাল গুপ্তা ঘৰ নং : ৪১ বয়স : 33 লিঙ্গ : পুৰুষ	CZH0011679 ফটো উপলব্ধ
S 247 নাম : পূজা কুমাৰী গুপ্তা পিতাৰ নাম: পান্নালাল গুপ্তা ঘৰ নং : ৪১ বয়স : 29 লিঙ্গ : মহিলা	CZH0011680 ফটো উপলব্ধ	248 নাম : গোপাল ৰায় পিতাৰ নাম: মথুৰা ৰায় ঘৰ নং : ৪১ক বয়স : 69 লিঙ্গ : পুৰুষ	CZH0231399 ফটো উপলব্ধ	249 নাম : প্ৰভু দয়াল গুপ্তা পিতাৰ নাম: প্যাৰাচন্দ ঘৰ নং : ৪১খ বয়স : 75 লিঙ্গ : পুৰুষ	CZH1586272 ফটো উপলব্ধ
250 নাম : দেউকী দেবী স্বামীৰ নাম: পান্নালাল গুপ্তা ঘৰ নং : ৪১খ বয়স : 65 লিঙ্গ : মহিলা	CZH1586261 ফটো উপলব্ধ	251 নাম : কৃষ্ণা কুমাৰ গুপ্তা পিতাৰ নাম: ৰামেশ্বৰ ঘৰ নং : ৪১খ বয়স : 58 লিঙ্গ : পুৰুষ	CZH1586294 ফটো উপলব্ধ	252 নাম : অনিতা গুপ্তা স্বামীৰ নাম: কৃষ্ণা কুমাৰ গুপ্তা ঘৰ নং : ৪১খ বয়স : 45 লিঙ্গ : মহিলা	CZH1586307 ফটো উপলব্ধ
253 নাম : প্ৰেম কুমাৰ গুপ্তা পিতাৰ নাম: পান্নালাল ঘৰ নং : ৪১খ বয়স : 44 লিঙ্গ : পুৰুষ	CZH1586318 ফটো উপলব্ধ	254 নাম : বেন গুপ্তা পিতাৰ নাম: পান্নালাল ঘৰ নং : ৪১খ বয়স : 39 লিঙ্গ : মহিলা	CZH1586341 ফটো উপলব্ধ	255 নাম : প্ৰমোদ কুমাৰ গুপ্তা পিতাৰ নাম: প্ৰভুদয়াল ঘৰ নং : ৪১খ বয়স : 38 লিঙ্গ : পুৰুষ	CZH1586330 ফটো উপলব্ধ
256 নাম : চনি কুমাৰী গুপ্তা পিতাৰ নাম: প্ৰভু দয়াল গুপ্তা ঘৰ নং : ৪১খ বয়স : 32 লিঙ্গ : মহিলা	CZH0011681 ফটো উপলব্ধ	257 নাম : বিংকী কুমাৰী গুপ্তা পিতাৰ নাম: পান্নালাল গুপ্তা ঘৰ নং : ৪১খ বয়স : 31 লিঙ্গ : মহিলা	CZH0011682 ফটো উপলব্ধ	258 নাম : দিল্লীপ ৰাম পিতাৰ নাম: গোলৰাম ঘৰ নং : ৪১খ বয়স : 57 লিঙ্গ : পুৰুষ	CZH1586476 ফটো উপলব্ধ
259 নাম : অনপম দেবনাথ পিতাৰ নাম: কৃষ্ণলাল ঘৰ নং : ৪২ক বয়স : 46 লিঙ্গ : পুৰুষ	CZH1586454 ফটো উপলব্ধ	260 নাম : সুজিত কুমাৰ ঠাকুৰ পিতাৰ নাম: সুৰেন্দ্ৰ প্ৰসাদ ঠাকুৰ ঘৰ নং : 44 বয়স : 20 লিঙ্গ : পুৰুষ	SEW0077263 ফটো উপলব্ধ	261 নাম : সঞ্জীৱ কৰ পিতাৰ নাম: সত্যৰঞ্জন ঘৰ নং : ৪৪খ বয়স : 58 লিঙ্গ : পুৰুষ	CZH1586498 ফটো উপলব্ধ
262 নাম : প্ৰতাপ লিম্বু পিতাৰ নাম: পদম বাহাদুৰ লিম্বু ঘৰ নং : 45 বয়স : 24 লিঙ্গ : পুৰুষ	SEW0099127 ফটো উপলব্ধ	263 নাম : শোভা ঠাকুৰ স্বামীৰ নাম: বিকাশ ঠাকুৰ ঘৰ নং : 46 বয়স : 27 লিঙ্গ : মহিলা	SEW0089052 ফটো উপলব্ধ	264 নাম : অৰুণা কৰ্মকাৰ স্বামীৰ নাম: অশোক ঘৰ নং : ৪৯ বয়স : 50 লিঙ্গ : মহিলা	CZH1586523 ফটো উপলব্ধ
265 নাম : ৰাজাৰাম তাঁতী পিতাৰ নাম: দানু ঘৰ নং : ৪৯ বয়স : 47 লিঙ্গ : পুৰুষ	CZH1586534 ফটো উপলব্ধ	266 নাম : সুনিতা তাঁতী স্বামীৰ নাম: ৰাজাৰাম ঘৰ নং : ৪৯ বয়স : 45 লিঙ্গ : মহিলা	CZH1586545 ফটো উপলব্ধ	267 নাম : কানাই কৰ্মকাৰ পিতাৰ নাম: অশোক কৰ্মকাৰ ঘৰ নং : 47 বয়স : 40 লিঙ্গ : পুৰুষ	CZH0528745 ফটো উপলব্ধ
268 নাম : বিচু কৰ্মকাৰ পিতাৰ নাম: অশোক কৰ্মকাৰ ঘৰ নং : 47 বয়স : 32 লিঙ্গ : পুৰুষ	CZH0526905 ফটো উপলব্ধ	269 নাম : আশা তাঁতী স্বামীৰ নাম: দানু ঘৰ নং : ৪৮ বয়স : 60 লিঙ্গ : মহিলা	CZH1586556 ফটো উপলব্ধ	270 নাম : সোনা দেৱী পণ্ডিত স্বামীৰ নাম: উমেশ পণ্ডিত ঘৰ নং : ৪৮ক বয়স : 45 লিঙ্গ : মহিলা	CZH0164830 ফটো উপলব্ধ

বিধানসভা সমষ্টিৰ নম্বৰ আৰু নাম : 86-তিনিচুকীয়া
অংশৰ নম্বৰ আৰু নাম : 1-মহখুলি গাওঁ

271 নাম : বিৰশমনি তাঁতী পিতাৰ নাম: দানু ঘৰ নং : 8৮ বয়স : 42 লিঙ্গ : মহিলা	CZH1586567 ফটো উপলব্ধ	272 নাম : নিকিতা তাঁতি মাতৃৰ নাম: দানু তাঁতি ঘৰ নং : 8৮ বয়স : 27 লিঙ্গ : মহিলা	CZH0124396 ফটো উপলব্ধ	273 নাম : চান্তী তাঁতি মাতৃৰ নাম: আশা তাঁতি ঘৰ নং : 8৮ বয়স : 27 লিঙ্গ : মহিলা	CZH0124438 ফটো উপলব্ধ
274 নাম : বিতা বিশ্বকৰ্মা পিতাৰ নাম: লালবাহাদুৰ বিশ্বকৰ্মা ঘৰ নং : 8৮ক বয়স : 29 লিঙ্গ : মহিলা	CZH0233767 ফটো উপলব্ধ	275 নাম : কিৰণ বিশ্বকৰ্মা পিতাৰ নাম: লাল বাহাদুৰ বিশ্বকৰ্মা ঘৰ নং : 8৮ক বয়স : 28 লিঙ্গ : পুৰুষ	CZH0233775 ফটো উপলব্ধ	276 নাম : বাহুল পণ্ডিত পিতাৰ নাম: উমেশ পণ্ডিত ঘৰ নং : 48ক বয়স : 22 লিঙ্গ : পুৰুষ	CZH1479492 ফটো উপলব্ধ
277 নাম : বিতু বিশ্বকৰ্মা পিতাৰ নাম: লালবাহাদুৰ বিশ্বকৰ্মা ঘৰ নং : 48 বয়স : 26 লিঙ্গ : মহিলা	CZH0532309 ফটো উপলব্ধ	278 নাম : দিপীকা বিশ্বকৰ্মা পিতাৰ নাম: লালবাহাদুৰ বিশ্বকৰ্মা ঘৰ নং : 48 বয়স : 25 লিঙ্গ : মহিলা	CZH0532390 ফটো উপলব্ধ	279 নাম : মেনকা বিশ্বকৰ্মা স্বামীৰ নাম: কিৰণ বিশ্বকৰ্মা ঘৰ নং : 48 বয়স : 24 লিঙ্গ : মহিলা	CZH0528406 ফটো উপলব্ধ
280 নাম : লাল বাহাদুৰ বিশ্বকৰ্মা পিতাৰ নাম: মন বাহাদুৰ ঘৰ নং : 8৮ক বয়স : 67 লিঙ্গ : পুৰুষ	CZH1586578 ফটো উপলব্ধ	281 নাম : সুনিতা বিশ্বকৰ্মা স্বামীৰ নাম: লাল বাহাদুৰ বিশ্বকৰ্মা ঘৰ নং : 8৮ক বয়স : 41 লিঙ্গ : মহিলা	CZH1586589 ফটো উপলব্ধ	282 নাম : গুনাৰাম মাঝি পিতাৰ নাম: চুনক ঘৰ নং : 8৮ বয়স : 65 লিঙ্গ : পুৰুষ	CZH1586603 ফটো উপলব্ধ
283 নাম : ভাৰতী মাঝী স্বামীৰ নাম: গুনাৰাম ঘৰ নং : 8৮ বয়স : 60 লিঙ্গ : মহিলা	CZH1586614 ফটো উপলব্ধ	284 নাম : মায়া মাঝি পিতাৰ নাম: গৌনাৰাম ঘৰ নং : 8৮ বয়স : 39 লিঙ্গ : মহিলা	CZH1586636 ফটো উপলব্ধ	285 নাম : দিপাৰতী মাঝী পিতাৰ নাম: গুনাৰাম মাঝী ঘৰ নং : 8৮ বয়স : 34 লিঙ্গ : মহিলা	CZH1733228 ফটো উপলব্ধ
286 নাম : দিব্যাৰতী মাঝী পিতাৰ নাম: গুনাৰাম মাঝী ঘৰ নং : 8৮ বয়স : 31 লিঙ্গ : মহিলা	CZH1733217 ফটো উপলব্ধ	287 নাম : আকাশ মাঝি পিতাৰ নাম: সনাতন মাঝি ঘৰ নং : 49 বয়স : 23 লিঙ্গ : পুৰুষ	CZH0528737 ফটো উপলব্ধ	288 নাম : ময়না ৰবি দাস স্বামীৰ নাম: ফুল চান দাস ঘৰ নং : ৫০ বয়স : 60 লিঙ্গ : মহিলা	CZH1586658 ফটো উপলব্ধ
289 নাম : মিতালী দাস পিতাৰ নাম: নাৰায়ণ দাস ঘৰ নং : ৫০ক বয়স : 28 লিঙ্গ : মহিলা	CZH0234419 ফটো উপলব্ধ	290 নাম : পৰি দাস স্বামীৰ নাম: ঠাকুৰমণি দাস ঘৰ নং : ৫০ক বয়স : 65 লিঙ্গ : মহিলা	CZH1586670 ফটো উপলব্ধ	291 নাম : মণ্ট দাস পিতাৰ নাম: প্ৰহ্লাদ ঘৰ নং : ৫০খ বয়স : 61 লিঙ্গ : পুৰুষ	CZH1586716 ফটো উপলব্ধ
292 নাম : কল্পনা দাস স্বামীৰ নাম: মণ্ট ঘৰ নং : ৫০ বয়স : 59 লিঙ্গ : মহিলা	CZH1586727 ফটো উপলব্ধ	293 নাম : নাৰায়ন দাস পিতাৰ নাম: ঠাকুৰমণি ঘৰ নং : ৫০ক বয়স : 50 লিঙ্গ : পুৰুষ	CZH1586681 ফটো উপলব্ধ	294 নাম : অজয় দাস পিতাৰ নাম: ঠাকুৰমণি ঘৰ নং : ৫০ক বয়স : 46 লিঙ্গ : পুৰুষ	CZH1586692 ফটো উপলব্ধ
295 নাম : স্বপ্না দাস স্বামীৰ নাম: নাৰায়ন ঘৰ নং : ৫০ক বয়স : 45 লিঙ্গ : মহিলা	CZH1586705 ফটো উপলব্ধ	296 নাম : ৰিণটি দাস স্বামীৰ নাম: অজয় দাস ঘৰ নং : ৫০ক বয়স : 42 লিঙ্গ : মহিলা	CZH1586669 ফটো উপলব্ধ	297 নাম : তপন দেৱ পিতাৰ নাম: দিনেশ ঘৰ নং : ৫১ বয়স : 47 লিঙ্গ : পুৰুষ	CZH1586749 ফটো উপলব্ধ
298 নাম : ৰাজেন্দ্ৰ ঠাকুৰ পিতাৰ নাম: ভোগেশ্বৰ ঠাকুৰ ঘৰ নং : ৫৩ বয়স : 57 লিঙ্গ : পুৰুষ	CZH1586750 ফটো উপলব্ধ	299 নাম : কুমল ঠাকুৰ পিতাৰ নাম: ৰাজেন্দ্ৰ ঠাকুৰ ঘৰ নং : ৫৩ বয়স : 35 লিঙ্গ : পুৰুষ	CZH1586772 ফটো উপলব্ধ	300 নাম : বাবল ঠাকুৰ পিতাৰ নাম: ৰাজেন্দ্ৰ ঠাকুৰ ঘৰ নং : ৫৩ বয়স : 33 লিঙ্গ : পুৰুষ	CZH1586761 ফটো উপলব্ধ



301 নাম : অমৃত কুমাৰ ঠাকুৰ পিতাৰ নাম: সুৰেন্দ্ৰ প্ৰসাদ ঠাকুৰ ঘৰ নং : ৫৩খ বয়স : 31 লিঙ্গ : পুৰুষ	CZH0235838 ফটো উপলব্ধ	302 নাম : সুমীৰ কুমাৰ ঠাকুৰ পিতাৰ নাম: সুৰেন্দ্ৰ প্ৰসাদ ঠাকুৰ ঘৰ নং : ৫৩খ বয়স : 26 লিঙ্গ : পুৰুষ	CZH0235796 ফটো উপলব্ধ	303 নাম : বৰ্ণধীৰ দত্ত পিতাৰ নাম: বৰ্মনী মোহন দত্ত ঘৰ নং : ৫৩খ বয়স : 60 লিঙ্গ : পুৰুষ	CZH1586783 ফটো উপলব্ধ
304 নাম : সুৰেন্দ্ৰ প্ৰসাদ ঠাকুৰ পিতাৰ নাম: নিহুৰা ঘৰ নং : ৫৩খ বয়স : 55 লিঙ্গ : পুৰুষ	CZH1586807 ফটো উপলব্ধ	305 নাম : বিন্দা দেবী স্বামীৰ নাম: সুৰেন্দ্ৰ প্ৰসাদ ঠাকুৰ ঘৰ নং : ৫৩খ বয়স : 50 লিঙ্গ : মহিলা	CZH1586818 ফটো উপলব্ধ	306 নাম : লক্ষীৰানী দাস দত্ত স্বামীৰ নাম: বৰ্ণধীৰ দত্ত ঘৰ নং : ৫৩খ বয়স : 48 লিঙ্গ : মহিলা	CZH1586794 ফটো উপলব্ধ
307 নাম : তুহিনা দত্ত পিতাৰ নাম: বৰ্ণধীৰ দত্ত ঘৰ নং : ৫৩খ বয়স : 29 লিঙ্গ : মহিলা	CZH1596210 ফটো উপলব্ধ	308 নাম : কৰণ লিখু পিতাৰ নাম: লাটে শ্ৰীপ্ৰচাদ লিখু ঘৰ নং : 58 বয়স : 24 লিঙ্গ : পুৰুষ	CZH1806447 ফটো উপলব্ধ	309 নাম : ধৰমদেউ ঠাকুৰ পিতাৰ নাম: ইন্দ্ৰদেউ ঘৰ নং : ৫৩ বয়স : 80 লিঙ্গ : পুৰুষ	CZH1586829 ফটো উপলব্ধ
310 নাম : লালকিশোৰ ঠাকুৰ পিতাৰ নাম: ইন্দ্ৰদেউ ঘৰ নং : ৫৯ বয়স : 55 লিঙ্গ : পুৰুষ	CZH1586830 ফটো উপলব্ধ	311 নাম : কামেশ্বৰ ঠাকুৰ পিতাৰ নাম: ইন্দ্ৰদেউ ঘৰ নং : ৫৯ বয়স : 55 লিঙ্গ : পুৰুষ	CZH1586841 ফটো উপলব্ধ	312 নাম : ভাগ্যমণি দেবী স্বামীৰ নাম: লালকিশোৰ ঘৰ নং : ৫৯ বয়স : 55 লিঙ্গ : মহিলা	CZH1586852 ফটো উপলব্ধ
313 নাম : নিৰ্মলা দেবী স্বামীৰ নাম: কামেশ্বৰ ঘৰ নং : ৫৯ বয়স : 51 লিঙ্গ : মহিলা	CZH1586863 ফটো উপলব্ধ	314 নাম : বামেশ্বৰ ঠাকুৰ পিতাৰ নাম: ইন্দ্ৰদেউ ঘৰ নং : ৫৯ বয়স : 50 লিঙ্গ : পুৰুষ	CZH1586874 ফটো উপলব্ধ	315 নাম : বীতা দেবী স্বামীৰ নাম: বামেশ্বৰ ঠাকুৰ ঘৰ নং : ৫৯ বয়স : 48 লিঙ্গ : মহিলা	CZH1586885 ফটো উপলব্ধ
316 নাম : সতীশ ঠাকুৰ অন্যান্য: ধৰমদেউ ঠাকুৰ ঘৰ নং : ৫৯ বয়স : 42 লিঙ্গ : পুৰুষ	CZH1586896 ফটো উপলব্ধ	317 নাম : নিতু দেবী স্বামীৰ নাম: সতীশ ঠাকুৰ ঘৰ নং : ৫৯ বয়স : 35 লিঙ্গ : মহিলা	CZH0011683 ফটো উপলব্ধ	318 নাম : বাবুল কুমাৰ ঠাকুৰ পিতাৰ নাম: কামেশ্বৰ ঠাকুৰ ঘৰ নং : 59 বয়স : 31 লিঙ্গ : পুৰুষ	CZH0528448 ফটো উপলব্ধ
319 নাম : সুনিল ঠাকুৰ পিতাৰ নাম: লালকিশোৰ ঠাকুৰ ঘৰ নং : ৫৯ বয়স : 29 লিঙ্গ : পুৰুষ	CZH1733386 ফটো উপলব্ধ	320 নাম : বিকাশ ঠাকুৰ পিতাৰ নাম: বামেশ্বৰ ঠাকুৰ ঘৰ নং : ৫৯ বয়স : 27 লিঙ্গ : পুৰুষ	CZH0144857 ফটো উপলব্ধ	321 নাম : বৰ্ণধীৰ আগ্ৰবাল পিতাৰ নাম: গণপতি ৰায় আগ্ৰওয়াল ঘৰ নং : ৬০ বয়স : 68 লিঙ্গ : পুৰুষ	CZH1586909 ফটো উপলব্ধ
322 নাম : মঞ্জু আগ্ৰবাল স্বামীৰ নাম: বৰ্ণধীৰ ঘৰ নং : ৬০ বয়স : 55 লিঙ্গ : মহিলা	CZH1586910 ফটো উপলব্ধ	323 নাম : বিনয় কুমাৰ আগ্ৰবাল পিতাৰ নাম: বৰ্ণধীৰ ঘৰ নং : ৬০ বয়স : 39 লিঙ্গ : পুৰুষ	CZH1586921 ফটো উপলব্ধ	324 নাম : অনপ কুমাৰ আগ্ৰবাল পিতাৰ নাম: বৰ্ণধীৰ ঘৰ নং : ৬০ বয়স : 38 লিঙ্গ : পুৰুষ	CZH1586932 ফটো উপলব্ধ
325 নাম : প্ৰিয়ংকা দত্ত পিতাৰ নাম: বৰ্ণধীৰ দত্ত ঘৰ নং : 63 খ বয়স : 28 লিঙ্গ : মহিলা	CZH0426007 ফটো উপলব্ধ	326 নাম : অমিয়া সোনোৱাল স্বামীৰ নাম: পূন্য সোনোৱাল ঘৰ নং : ৬৫ বয়স : 67 লিঙ্গ : মহিলা	CZH1586965 ফটো উপলব্ধ	327 নাম : অনমতি সোনোৱাল স্বামীৰ নাম: লক্ষীনাথ সোনোৱাল ঘৰ নং : ৬৫ বয়স : 63 লিঙ্গ : মহিলা	CZH1586943 ফটো উপলব্ধ
328 নাম : দীপ্তি সোনোৱাল পিতাৰ নাম: বিশ্ব ঘৰ নং : ৬৫ বয়স : 56 লিঙ্গ : মহিলা	CZH1586954 ফটো উপলব্ধ	329 নাম : অপূৰ্ব সোনোৱাল পিতাৰ নাম: বিৰেণ ঘৰ নং : ৬৬ বয়স : 64 লিঙ্গ : পুৰুষ	CZH1586987 ফটো উপলব্ধ	330 নাম : কুঞ্জলক্ষী সোনোৱাল স্বামীৰ নাম: অপূৰ্ব সোনোৱাল ঘৰ নং : ৬৬ বয়স : 53 লিঙ্গ : মহিলা	CZH1586998 ফটো উপলব্ধ

331 নাম : নিজমনি সোনোৱাল স্বামীৰ নাম : ভূপেন সোনোৱাল ঘৰ নং : ৬৬ বয়স : 48 লিঙ্গ : মহিলা	CZH1587015 ফটো উপলব্ধ	332 নাম : পল্লৱ প্ৰতিম সোনোৱাল পিতাৰ নাম : অপূৰ্ব সোনোৱাল ঘৰ নং : 66 বয়স : 23 লিঙ্গ : পুৰুষ	CZH0526871 ফটো উপলব্ধ	333 নাম : বিকাশ প্ৰধান পিতাৰ নাম : মুন্না প্ৰধান ঘৰ নং : 66 বয়স : 21 লিঙ্গ : পুৰুষ	CZH1784131 ফটো উপলব্ধ
334 নাম : বিনী সোনোৱাল পিতাৰ নাম : অপূৰ্ব সোনোৱাল ঘৰ নং : 66 বয়স : 20 লিঙ্গ : মহিলা	SEW0047977 ফটো উপলব্ধ	335 নাম : কস্তুৰ সোনোৱাল মাতৃৰ নাম : নিজমনি সোনোৱাল ঘৰ নং : 66 বয়স : 20 লিঙ্গ : পুৰুষ	SEW0048017 ফটো উপলব্ধ	336 নাম : বুদ্ধিনী ৰবিদাস স্বামীৰ নাম : শুভলাল ৰবিদাস ঘৰ নং : ৬৭ বয়স : 57 লিঙ্গ : মহিলা	CZH1587026 ফটো উপলব্ধ
337 নাম : কবিতা ৰবিদাস পিতাৰ নাম : শুভলাল ঘৰ নং : ৬৭ বয়স : 42 লিঙ্গ : মহিলা	CZH1587037 ফটো উপলব্ধ	338 নাম : মিঠ ৰবিদাস পিতাৰ নাম : শুভলাল ঘৰ নং : ৬৭ বয়স : 41 লিঙ্গ : পুৰুষ	CZH1587048 ফটো উপলব্ধ	339 নাম : বিকাশ ৰবিদাস পিতাৰ নাম : শুভলাল ঘৰ নং : ৬৭ বয়স : 38 লিঙ্গ : পুৰুষ	CZH1587059 ফটো উপলব্ধ
340 নাম : ফুলেশ্বৰী দাস স্বামীৰ নাম : মিঠু দাস ঘৰ নং : ৬৭ বয়স : 31 লিঙ্গ : মহিলা	CZH0156067 ফটো উপলব্ধ	341 নাম : পদমিনি ৰবি দাস স্বামীৰ নাম : বিকাশ ৰবি দাস ঘৰ নং : 67 বয়স : 28 লিঙ্গ : মহিলা	CZH0332692 ফটো উপলব্ধ	342 নাম : ধনজিত গগৈ পিতাৰ নাম : অৰুণ গগৈ ঘৰ নং : ৬৭ক বয়স : 26 লিঙ্গ : পুৰুষ	CZH0166462 ফটো উপলব্ধ
343 নাম : আশীষ সাহ মাতৃৰ নাম : সুনতা দেবী ঘৰ নং : 67 বয়স : 22 লিঙ্গ : পুৰুষ	CZH1810597 ফটো উপলব্ধ	344 নাম : বেখাজ্যোতি গৌঁহাই গগৈ স্বামীৰ নাম : স্বৰ্গীয় অৰুণ কুমাৰ গগৈ ঘৰ নং : ৬৭ক বয়স : 57 লিঙ্গ : মহিলা	CZH1587071 ফটো উপলব্ধ	345 নাম : ৰূপ নাৰায়ন প্ৰধান পিতাৰ নাম : লচু ঘৰ নং : ৬৮ বয়স : 61 লিঙ্গ : পুৰুষ	CZH1587093 ফটো উপলব্ধ
346 নাম : বীৰেন ফুকন পিতাৰ নাম : কামেশ্বৰ ফুকন ঘৰ নং : ৬৮ক বয়স : 53 লিঙ্গ : পুৰুষ	CZH0164871 ফটো উপলব্ধ	347 নাম : মনো প্ৰধান স্বামীৰ নাম : ৰূপ নাৰায়ন প্ৰধান ঘৰ নং : ৬৮ বয়স : 50 লিঙ্গ : মহিলা	CZH1587106 ফটো উপলব্ধ	348 নাম : অমৰ প্ৰধান পিতাৰ নাম : লচু ঘৰ নং : ৬৮ বয়স : 48 লিঙ্গ : পুৰুষ	CZH1587117 ফটো উপলব্ধ
349 নাম : জানমনি ফুকন স্বামীৰ নাম : বীৰেন ফুকন ঘৰ নং : ৬৮ক বয়স : 45 লিঙ্গ : মহিলা	CZH0166405 ফটো উপলব্ধ	350 নাম : নৱজিত ফুকন পিতাৰ নাম : বীৰেন ফুকন ঘৰ নং : 68 বয়স : 21 লিঙ্গ : পুৰুষ	SEW0081935 ফটো উপলব্ধ	351 নাম : প্ৰকাশ বৰুৱা পিতাৰ নাম : বেনী মোহন বৰুৱা ঘৰ নং : 68ক বয়স : 48 লিঙ্গ : পুৰুষ	CZH0332544 ফটো উপলব্ধ
352 নাম : পিংকি বৰুৱা স্বামীৰ নাম : প্ৰকাশ বৰুৱা ঘৰ নং : 68ক বয়স : 44 লিঙ্গ : মহিলা	CZH0332627 ফটো উপলব্ধ	353 নাম : বিমলা দেবী আগ্ৰৱাল স্বামীৰ নাম : সীতাৰাম ঘৰ নং : ৬৯ বয়স : 72 লিঙ্গ : মহিলা	CZH1587139 ফটো উপলব্ধ	354 নাম : ৰাজিৱ আগ্ৰৱাল পিতাৰ নাম : সীতাৰাম আগ্ৰৱাল ঘৰ নং : 69 বয়স : 53 লিঙ্গ : পুৰুষ	CZH1733397 ফটো উপলব্ধ
355 নাম : ৰশ্মি আগ্ৰৱাল স্বামীৰ নাম : ৰাজিৱ আগ্ৰৱাল ঘৰ নং : ৬৯ বয়স : 46 লিঙ্গ : মহিলা	CZH1733400 ফটো উপলব্ধ	356 নাম : শচীন কুমাৰ আগ্ৰৱাল পিতাৰ নাম : সীতাৰাম ঘৰ নং : ৬৯ বয়স : 44 লিঙ্গ : পুৰুষ	CZH1587140 ফটো উপলব্ধ	357 নাম : খুচুৰ আগ্ৰৱাল স্বামীৰ নাম : শচীন আগ্ৰৱাল ঘৰ নং : ৬৯ বয়স : 34 লিঙ্গ : মহিলা	CZH1733411 ফটো উপলব্ধ
358 নাম : পাৰ্বতী মুণ্ডা স্বামীৰ নাম : মন মুণ্ডা ঘৰ নং : ৭০ বয়স : 55 লিঙ্গ : মহিলা	CZH1587173 ফটো উপলব্ধ	359 নাম : আলবিনা মুডা পিতাৰ নাম : ঘনমুডা ঘৰ নং : ৭০ বয়স : 38 লিঙ্গ : মহিলা	CZH0165910 ফটো উপলব্ধ	360 নাম : ৰঞ্জিতা মুণ্ডা স্বামীৰ নাম : উজিন মুণ্ডা ঘৰ নং : ৭০(ক) বয়স : 30 লিঙ্গ : মহিলা	CZH0160879 ফটো উপলব্ধ



361 নাম : বিশাল মুণ্ডা পিতাৰ নাম: ঘণি মুণ্ডা ঘৰ নং : ৭০ বয়স : 29 লিঙ্গ : পুৰুষ	CZH0165472 ফটো উপলব্ধ	362 নাম : জন মুন্ডা পিতাৰ নাম: ধন মুন্ডা ঘৰ নং : 70 বয়স : 25 লিঙ্গ : পুৰুষ	CZH0384586 ফটো উপলব্ধ	363 নাম : বিনচি মজুমদাৰ স্বামীৰ নাম: নিতীই মজুমদাৰ ঘৰ নং : ৭০ক বয়স : 42 লিঙ্গ : মহিলা	CZH1587195 ফটো উপলব্ধ
364 নাম : উজিন মুণ্ডা পিতাৰ নাম: অনিল ঘৰ নং : ৭০ক বয়স : 40 লিঙ্গ : পুৰুষ	CZH1587219 ফটো উপলব্ধ	365 নাম : সুনীয়া দাস স্বামীৰ নাম: গজেন ঘৰ নং : ৭১ বয়স : 55 লিঙ্গ : মহিলা	CZH1587231 ফটো উপলব্ধ	366 নাম : বালক দাস পিতাৰ নাম: গজেন দাস ঘৰ নং : ৭১ বয়স : 40 লিঙ্গ : পুৰুষ	CZH1587242 ফটো উপলব্ধ
E 367 নাম : দীপা দাস পিতাৰ নাম: গজেন ঘৰ নং : ৭১ বয়স : ৪৪ লিঙ্গ : মহিলা	CZH1587253 ফটো উপলব্ধ	368 নাম : ভাগ্য নায়ক দাস স্বামীৰ নাম: বালক দাস ঘৰ নং : 71 বয়স : 28 লিঙ্গ : মহিলা	CZH0332676 ফটো উপলব্ধ	369 নাম : সুগি কোঁৱৰ স্বামীৰ নাম: ৰাজেশ লাল সিং ঘৰ নং : 71 কা বয়স : 38 লিঙ্গ : মহিলা	CZH0564476 ফটো উপলব্ধ
E 370 নাম : দাচু গড় অন্যান্য: ফান্দ ঘৰ নং : ৭২ বয়স : 75 লিঙ্গ : পুৰুষ	CZH1587264 ফটো উপলব্ধ	371 নাম : সুকুৰমণি গড় স্বামীৰ নাম: দাচু ঘৰ নং : ৭২ বয়স : 65 লিঙ্গ : মহিলা	CZH1587275 ফটো উপলব্ধ	372 নাম : ৰাজেন গড় পিতাৰ নাম: দাচু ঘৰ নং : ৭২ বয়স : 43 লিঙ্গ : পুৰুষ	CZH1587286 ফটো উপলব্ধ
373 নাম : মীৰা গৰ পিতাৰ নাম: ৰাজেন গৰ ঘৰ নং : ৭২ বয়স : 36 লিঙ্গ : মহিলা	CZH1587300 ফটো উপলব্ধ	374 নাম : ৰাজন গড় পিতাৰ নাম: দাচু গড় ঘৰ নং : ৭২ বয়স : 36 লিঙ্গ : পুৰুষ	CZH0241208 ফটো উপলব্ধ	375 নাম : ৰাজু গড় পিতাৰ নাম: দাচু গড় ঘৰ নং : 72 বয়স : 31 লিঙ্গ : পুৰুষ	CZH0163337 ফটো উপলব্ধ
376 নাম : আমেৰিকা গড় পিতাৰ নাম: দাচু গড় ঘৰ নং : ৭২ বয়স : 29 লিঙ্গ : মহিলা	CZH0163469 ফটো উপলব্ধ	E 377 নাম : মংগিজা মুণ্ডা মংগি মুণ্ডা স্বামীৰ নাম: ৰুপলাল গড় ঘৰ নং : ৭২ক বয়স : 60 লিঙ্গ : মহিলা	CZH1587322 ফটো উপলব্ধ	378 নাম : বনেশ্বৰ তাঁতী পিতাৰ নাম: সুৰেশ তাঁতী ঘৰ নং : 73 বয়স : 28 লিঙ্গ : পুৰুষ	CZH0434449 ফটো উপলব্ধ
379 নাম : হীৰামনি গড় পিতাৰ নাম: সুখলাল ঘৰ নং : ৭৪ বয়স : 47 লিঙ্গ : মহিলা	CZH1587377 ফটো উপলব্ধ	380 নাম : ৰবি গড় মাতৃৰ নাম: হীৰামনি গড় ঘৰ নং : ৭৪ বয়স : 33 লিঙ্গ : পুৰুষ	CZH0011685 ফটো উপলব্ধ	381 নাম : দীৰাকৰ গড় পিতাৰ নাম: সুখলাল গড় ঘৰ নং : ৭৪ বয়স : 32 লিঙ্গ : পুৰুষ	CZH0165175 ফটো উপলব্ধ
382 নাম : ৰবিতা গড় স্বামীৰ নাম: ৰবি গড় ঘৰ নং : 74 বয়স : 28 লিঙ্গ : মহিলা	MVY0282871 ফটো উপলব্ধ	383 নাম : মীনা কুমাৰী থাপা স্বামীৰ নাম: প্ৰেম বাহাদুৰ থাপা ঘৰ নং : ৭৪ক বয়স : 39 লিঙ্গ : মহিলা	CZH1733546 ফটো উপলব্ধ	384 নাম : প্ৰেম বাহাদুৰ থাপা পিতাৰ নাম: বম বাহাদুৰ থাপা ঘৰ নং : ৭৪ক বয়স : 38 লিঙ্গ : পুৰুষ	CZH1733535 ফটো উপলব্ধ
385 নাম : ৰমলী গড় পিতাৰ নাম: মানু গড় ঘৰ নং : 75 বয়স : 25 লিঙ্গ : মহিলা	CZH0332635 ফটো উপলব্ধ	E 386 নাম : ৰুপলাল গড় পিতাৰ নাম: ধোন্দী গড় ঘৰ নং : 75ক বয়স : 55 লিঙ্গ : পুৰুষ	CZH0532119 ফটো উপলব্ধ	387 নাম : ববী গড় স্বামীৰ নাম: আঁচু ঘৰ নং : ৭৬ বয়স : 60 লিঙ্গ : মহিলা	CZH1587413 ফটো উপলব্ধ
388 নাম : সুনিতা গড় স্বামীৰ নাম: পুটলু গড় ঘৰ নং : 76 বয়স : 33 লিঙ্গ : মহিলা	CZH1478387 ফটো উপলব্ধ	389 নাম : সবিতা গড় স্বামীৰ নাম: ৰামল গড় ঘৰ নং : 76 বয়স : 32 লিঙ্গ : মহিলা	CZH0444836 ফটো উপলব্ধ	390 নাম : চামল গড় পিতাৰ নাম: আঁচু গড় ঘৰ নং : 76 বয়স : 30 লিঙ্গ : পুৰুষ	CZH0324202 ফটো উপলব্ধ

# 391 নাম : বামল গড় পিতাৰ নাম: আচু গড় ঘৰ নং : ৭৬ বয়স : 30 লিঙ্গ : পুৰুষ	CZH0011687 ফটো উপলব্ধ	392 নাম : আৰতী গড় স্বামীৰ নাম: চামল গড় ঘৰ নং : 76 বয়স : 25 লিঙ্গ : মহিলা	SEW0043638 ফটো উপলব্ধ	393 নাম : প্ৰেমা দেবী স্বামীৰ নাম: সত্য.নাৰায়ন ঘৰ নং : ৭৭ বয়স : 60 লিঙ্গ : মহিলা	CZH1587424 ফটো উপলব্ধ
394 নাম : সঞ্জয় সিং পিতাৰ নাম: সত্যনাৰায়ন ঘৰ নং : ৭৭ বয়স : 43 লিঙ্গ : পুৰুষ	CZH1587435 ফটো উপলব্ধ	395 নাম : গায়ত্ৰী দেবী স্বামীৰ নাম: সঞ্জয় সিং ঘৰ নং : ৭৭ বয়স : 41 লিঙ্গ : মহিলা	CZH1587446 ফটো উপলব্ধ	396 নাম : তিলেশ্বৰী গড় স্বামীৰ নাম: বাজু গড় ঘৰ নং : ৭৭(ক) বয়স : 35 লিঙ্গ : মহিলা	CZH0169946 ফটো উপলব্ধ
397 নাম : গীতাকুমাৰী সিং পিতাৰ নাম: সত্য সিং ঘৰ নং : ৭৭ বয়স : 32 লিঙ্গ : মহিলা	CZH1587457 ফটো উপলব্ধ	398 নাম : বাজু গড় পিতাৰ নাম: মোহন গড় ঘৰ নং : ৭৭ক বয়স : 44 লিঙ্গ : পুৰুষ	CZH0242099 ফটো উপলব্ধ	399 নাম : চামু সিং পিতাৰ নাম: বামচন্দ্ৰ ঘৰ নং : ৭৭ বয়স : 45 লিঙ্গ : পুৰুষ	CZH1587479 ফটো উপলব্ধ
400 নাম : শকিলা দেবী স্বামীৰ নাম: সানু ঘৰ নং : ৭৮ বয়স : 42 লিঙ্গ : মহিলা	CZH1587480 ফটো উপলব্ধ	401 নাম : সংগীতা দেবী সিং পিতাৰ নাম: সুৰেশ সিং ঘৰ নং : 78 বয়স : 31 লিঙ্গ : মহিলা	CZH0447854 ফটো উপলব্ধ	402 নাম : সুৰেশ সিং পিতাৰ নাম: চামু সিং ঘৰ নং : 78 বয়স : 30 লিঙ্গ : পুৰুষ	CZH0449538 ফটো উপলব্ধ
403 নাম : প্ৰহ্লাদ সিং পিতাৰ নাম: চামু সিং ঘৰ নং : 78 বয়স : 22 লিঙ্গ : পুৰুষ	SEW0006320 ফটো উপলব্ধ	404 নাম : বিজয় থাপা পিতাৰ নাম: বম বাহাদুৰ থাপা ঘৰ নং : 78 খ বয়স : 32 লিঙ্গ : পুৰুষ	CZH0541474 ফটো উপলব্ধ	E 405 নাম : কল্পনা মণ্ডল স্বামীৰ নাম: শিখাম ঘৰ নং : ৭৯ বয়স : 80 লিঙ্গ : মহিলা	CZH1587515 ফটো উপলব্ধ
406 নাম : নয়মী কোৰ স্বামীৰ নাম: মনজিত সিং ঘৰ নং : ৭৯(ক) বয়স : 61 লিঙ্গ : মহিলা	CZH0171496 ফটো উপলব্ধ	407 নাম : বাজেশ মণ্ডল পিতাৰ নাম: শিখাম ঘৰ নং : ৭৯ বয়স : 44 লিঙ্গ : পুৰুষ	CZH1587491 ফটো উপলব্ধ	408 নাম : বাজেশ লাল সিং পিতাৰ নাম: মনজিত সিং ঘৰ নং : ৭৯ক বয়স : 44 লিঙ্গ : পুৰুষ	CZH1596436 ফটো উপলব্ধ
409 নাম : মামণি কোৰ স্বামীৰ নাম: বাজেশ লাল সিং ঘৰ নং : ৭৯ক বয়স : 43 লিঙ্গ : মহিলা	CZH0011688 ফটো উপলব্ধ	410 নাম : নাৰায়ণ ভুওয়াল পিতাৰ নাম: অনিল ঘৰ নং : ৮০ বয়স : 60 লিঙ্গ : পুৰুষ	CZH1587526 ফটো উপলব্ধ	411 নাম : লক্ষী ভাওয়াল স্বামীৰ নাম: নাৰায়ন ঘৰ নং : ৮০ বয়স : 58 লিঙ্গ : মহিলা	CZH1587537 ফটো উপলব্ধ
412 নাম : বাখি ভাৰোল স্বামীৰ নাম: প্ৰজেশ ভাওয়াল ঘৰ নং : ৮০ বয়স : 34 লিঙ্গ : মহিলা	CZH0166082 ফটো উপলব্ধ	413 নাম : গোপাল মন্ডল পিতাৰ নাম: খাগেন মন্ডল ঘৰ নং : 80 ক বয়স : 27 লিঙ্গ : পুৰুষ	CZH0384404 ফটো উপলব্ধ	414 নাম : তপন মন্ডল পিতাৰ নাম: খাগেন মন্ডল ঘৰ নং : 80 ক বয়স : 25 লিঙ্গ : পুৰুষ	CZH0384362 ফটো উপলব্ধ
415 নাম : পূজা দাস পিতাৰ নাম: সুশিল দাস ঘৰ নং : 80খ বয়স : 32 লিঙ্গ : মহিলা	CZH0332643 ফটো উপলব্ধ	416 নাম : খগেন মন্ডল পিতাৰ নাম: কাৰ্তিক মন্ডল ঘৰ নং : ৮০ক বয়স : 53 লিঙ্গ : পুৰুষ	CZH0011689 ফটো উপলব্ধ	417 নাম : মইনা মন্ডল স্বামীৰ নাম: খগেন মন্ডল ঘৰ নং : ৮০ক বয়স : 53 লিঙ্গ : মহিলা	CZH0011690 ফটো উপলব্ধ
E 418 নাম : সুনীল চৌধুৰী পিতাৰ নাম: বলাই চৌধুৰী ঘৰ নং : ৮২ বয়স : 63 লিঙ্গ : পুৰুষ	CZH1587559 ফটো উপলব্ধ	419 নাম : মাতলী চৌধুৰী স্বামীৰ নাম: সুনীল চৌধুৰী ঘৰ নং : ৮২ বয়স : 61 লিঙ্গ : মহিলা	CZH1587560 ফটো উপলব্ধ	420 নাম : সুমন চৌধুৰী পিতাৰ নাম: সুনীল চৌধুৰী ঘৰ নং : ৮২ বয়স : 40 লিঙ্গ : পুৰুষ	CZH1587582 ফটো উপলব্ধ



421 নাম : বৰ্ণালী চৌধুৰী পিতাৰ নাম: সুনীল চৌধুৰী ঘৰ নং : ৮২ বয়স : 30 লিঙ্গ : মহিলা	CZH1733331 ফটো উপলব্ধ	422 নাম : গৌটম কুমাৰ ৰাম পিতাৰ নাম: দীলিপ ৰাম ঘৰ নং : ৮২খ বয়স : 28 লিঙ্গ : পুৰুষ	CZH0165332 ফটো উপলব্ধ	423 নাম : ৰঞ্জিত মজুমদাৰ পিতাৰ নাম: ৰতন মজুমদাৰ ঘৰ নং : 82 ক বয়স : 43 লিঙ্গ : পুৰুষ	CZH0384503 ফটো উপলব্ধ
424 নাম : মুন্না দে মজুমদাৰ স্বামীৰ নাম: ৰঞ্জিত মজুমদাৰ ঘৰ নং : 82 ক বয়স : 36 লিঙ্গ : মহিলা	CZH0384537 ফটো উপলব্ধ	425 নাম : দীলবাহাদুৰ লিষু পিতাৰ নাম: ললিত বাহাদুৰ লিষু ঘৰ নং : ৮৩ বয়স : 51 লিঙ্গ : পুৰুষ	CZH1587640 ফটো উপলব্ধ	426 নাম : সুনীতা লিষু স্বামীৰ নাম: দীলবাহাদুৰ ঘৰ নং : ৮৩ বয়স : 49 লিঙ্গ : মহিলা	CZH1587651 ফটো উপলব্ধ
427 নাম : ৰীতা লিষু স্বামীৰ নাম: বম বাহাদুৰ লিষু ঘৰ নং : ৮৩ বয়স : 46 লিঙ্গ : মহিলা	CZH1587639 ফটো উপলব্ধ	428 নাম : অঞ্জলী লিষু পিতাৰ নাম: দিল বাহাদুৰ লিষু ঘৰ নং : 83 বয়স : 30 লিঙ্গ : মহিলা	CZH0332619 ফটো উপলব্ধ	429 নাম : সন্দীপ লিষু পিতাৰ নাম: দিল বাহাদুৰ লিষু ঘৰ নং : 83 বয়স : 29 লিঙ্গ : পুৰুষ	CZH0332593 ফটো উপলব্ধ
430 নাম : সূৰজ লিষু পিতাৰ নাম: বম বাহাদুৰ লিষু ঘৰ নং : 83 বয়স : 24 লিঙ্গ : পুৰুষ	CZH0541516 ফটো উপলব্ধ	E 431 নাম : ফুলমায়া লিষু স্বামীৰ নাম: ললিত ঘৰ নং : ৮৫ বয়স : 80 লিঙ্গ : মহিলা	CZH1587673 ফটো উপলব্ধ	E 432 নাম : ৰাজু মুৰা পিতাৰ নাম: এতুৰা ঘৰ নং : ৮৬ বয়স : 45 লিঙ্গ : পুৰুষ	CZH1587695 ফটো উপলব্ধ
433 নাম : দুৰ্গা মূড়া পিতাৰ নাম: এতুৰা মূড়া ঘৰ নং : ৮৬ বয়স : 41 লিঙ্গ : পুৰুষ	CZH0165431 ফটো উপলব্ধ	434 নাম : পুতলী মূড়া পিতাৰ নাম: এতুৰা ঘৰ নং : ৮৬ বয়স : 41 লিঙ্গ : মহিলা	CZH1587719 ফটো উপলব্ধ	435 নাম : অনিতা দাস স্বামীৰ নাম: ৰাজেন্দ্ৰ ঘৰ নং : ৮৭ বয়স : 55 লিঙ্গ : মহিলা	CZH1587720 ফটো উপলব্ধ
436 নাম : চপন দাস মাতৃৰ নাম: অনিতা দাস ঘৰ নং : ৮৭ বয়স : 31 লিঙ্গ : পুৰুষ	CZH1733422 ফটো উপলব্ধ	437 নাম : নকুল চামাচি পিতাৰ নাম: ভীম ঘৰ নং : ৯০ বয়স : 67 লিঙ্গ : পুৰুষ	CZH1587731 ফটো উপলব্ধ	438 নাম : পঞ্চমী চামাচি স্বামীৰ নাম: নকুল ঘৰ নং : ৯০ বয়স : 55 লিঙ্গ : মহিলা	CZH1587742 ফটো উপলব্ধ
439 নাম : বিচু দাস পিতাৰ নাম: ৰঞ্জিত দাস ঘৰ নং : ৯০ক বয়স : 43 লিঙ্গ : পুৰুষ	CZH0165563 ফটো উপলব্ধ	440 নাম : মীনা চামাচি পিতাৰ নাম: নকুল ঘৰ নং : ৯০ বয়স : 39 লিঙ্গ : মহিলা	CZH1587764 ফটো উপলব্ধ	441 নাম : অনিল চামাচি পিতাৰ নাম: নকুল চামাচি ঘৰ নং : 90 বয়স : 38 লিঙ্গ : পুৰুষ	CZH0528182 ফটো উপলব্ধ
442 নাম : শ্ৰুপনা গুগৈ দাশ স্বামীৰ নাম: বিচু দাস ঘৰ নং : ৯০ক বয়স : 37 লিঙ্গ : মহিলা	CZH0165613 ফটো উপলব্ধ	443 নাম : চঞ্জা চামাচি স্বামীৰ নাম: অশোক চামাচি ঘৰ নং : ৯০ বয়স : 35 লিঙ্গ : মহিলা	CZH0164780 ফটো উপলব্ধ	444 নাম : অশোক চামাচি পিতাৰ নাম: নকুল চামাচি ঘৰ নং : ৯০ বয়স : 26 লিঙ্গ : পুৰুষ	CZH0165753 ফটো উপলব্ধ
445 নাম : বিদ্যুত দাস পিতাৰ নাম: ৰঞ্জিত দাস ঘৰ নং : ৯০ক বয়স : 28 লিঙ্গ : পুৰুষ	CZH0244459 ফটো উপলব্ধ	446 নাম : কৃষ্ণা বৰাল পিতাৰ নাম: সুখলাল বৰাল ঘৰ নং : 90 ক বয়স : 27 লিঙ্গ : পুৰুষ	CZH0528414 ফটো উপলব্ধ	447 নাম : দীপক দাস পিতাৰ নাম: ৰঞ্জিত দাস ঘৰ নং : ৯০ক বয়স : 41 লিঙ্গ : পুৰুষ	CZH1587786 ফটো উপলব্ধ
448 নাম : জয়া দাশ স্বামীৰ নাম: দীপক দাস ঘৰ নং : ৯০ক বয়স : 40 লিঙ্গ : মহিলা	CZH1587797 ফটো উপলব্ধ	449 নাম : শঙ্কৰ দাস পিতাৰ নাম: ৰঞ্জিত দাস ঘৰ নং : ৯০ক বয়স : 39 লিঙ্গ : পুৰুষ	CZH1733433 ফটো উপলব্ধ	450 নাম : বিজয়া দাশ স্বামীৰ নাম: শঙ্কৰ দাস ঘৰ নং : ৯০ক বয়স : 34 লিঙ্গ : মহিলা	CZH1733444 ফটো উপলব্ধ



451 নাম : অনিল চামাচি পিতাৰ নাম: ভীম ঘৰ নং : ৯২ বয়স : 55 লিঙ্গ : পুৰুষ	CZH1587811 ফটো উপলব্ধ	452 নাম : গীতা চামাচি স্বামীৰ নাম: অনিল ঘৰ নং : ৯২ বয়স : 48 লিঙ্গ : মহিলা	CZH1587822 ফটো উপলব্ধ	453 নাম : গীতা গড় স্বামীৰ নাম: বঙ্কু গড় ঘৰ নং : 92 বয়স : 34 লিঙ্গ : মহিলা	CZH1478049 ফটো উপলব্ধ
454 নাম : শ্ৰীমতী তাঁতী স্বামীৰ নাম: মনোজ ঘৰ নং : ৯৩ বয়স : 60 লিঙ্গ : মহিলা	CZH1587844 ফটো উপলব্ধ	455 নাম : বহন তাঁতি পিতাৰ নাম: মনোজ তাঁতি ঘৰ নং : ৯৩ বয়স : 35 লিঙ্গ : পুৰুষ	CZH0165290 ফটো উপলব্ধ	456 নাম : কমলা লোহাৰ স্বামীৰ নাম: সঞ্জীপ মূড়া ঘৰ নং : ৯৩ক বয়স : 33 লিঙ্গ : মহিলা	CZH0165514 ফটো উপলব্ধ
457 নাম : সুকল্যাণী সামাসী স্বামীৰ নাম: অনীল সামাসী ঘৰ নং : ৯৩ বয়স : 26 লিঙ্গ : মহিলা	CZH1478890 ফটো উপলব্ধ	458 নাম : সঞ্জীৱ লোহাৰ পিতাৰ নাম: লক্ষ্মীৰাম লোহাৰ ঘৰ নং : ৯৩ বয়স : 33 লিঙ্গ : পুৰুষ	CZH0532259 ফটো উপলব্ধ	459 নাম : বিটু লোহাৰ পিতাৰ নাম: লক্ষ্মীৰাম লোহাৰ ঘৰ নং : ৯৩ বয়স : 29 লিঙ্গ : পুৰুষ	CZH0528794 ফটো উপলব্ধ
460 নাম : প্ৰমিলা বৈদ্য স্বামীৰ নাম: বিৰেণ ঘৰ নং : ৯৫ বয়স : 70 লিঙ্গ : মহিলা	CZH1587866 ফটো উপলব্ধ	461 নাম : বিনোদ বৈদ্য পিতাৰ নাম: বিৰেণ বৈদ্য ঘৰ নং : ৯৫ বয়স : 45 লিঙ্গ : পুৰুষ	CZH1587877 ফটো উপলব্ধ	462 নাম : প্ৰিয়া বৈদ্য স্বামীৰ নাম: বিনোদ বৈদ্য ঘৰ নং : ৯৫ বয়স : 40 লিঙ্গ : মহিলা	CZH1587888 ফটো উপলব্ধ
463 নাম : শ্ৰীমতী অনিমা বৈদ্য স্বামীৰ নাম: শ্ৰী উত্তম বৈদ্য ঘৰ নং : ৯৫ বয়স : 40 লিঙ্গ : মহিলা	CZH1587902 ফটো উপলব্ধ	464 নাম : উত্তম বৈদ্য পিতাৰ নাম: বাৰেণ বৈদ্য ঘৰ নং : ৯৫ বয়স : 40 লিঙ্গ : পুৰুষ	CZH0185546 ফটো উপলব্ধ	465 নাম : বিকি বৈদ্য পিতাৰ নাম: বিনোদ বৈদ্য ঘৰ নং : 95 বয়স : 23 লিঙ্গ : পুৰুষ	CZH0533083 ফটো উপলব্ধ
466 নাম : খৰ্ক বাহাদুৰ লিম্বু পিতাৰ নাম: দিলীসিং ঘৰ নং : ৯৭ বয়স : 52 লিঙ্গ : পুৰুষ	CZH1587913 ফটো উপলব্ধ	467 নাম : সৰস্বতী লিম্বু স্বামীৰ নাম: খৰ্ক বাহাদুৰ ঘৰ নং : ৯৭ বয়স : 52 লিঙ্গ : মহিলা	CZH1587924 ফটো উপলব্ধ	468 নাম : ৰিচিৰ লিম্বু পিতাৰ নাম: দুৰ্গা বাহাদুৰ লিম্বু ঘৰ নং : ৯৭(ক) বয়স : 38 লিঙ্গ : পুৰুষ	CZH0187047 ফটো উপলব্ধ
469 নাম : ৰাজেশ তামাং পিতাৰ নাম: প্ৰিতম তামাং ঘৰ নং : 97 বয়স : 35 লিঙ্গ : পুৰুষ	SEW0140723 ফটো উপলব্ধ	E 470 নাম : টিকাৰাম লিম্বু পিতাৰ নাম: দেৱদত্ত লিম্বু ঘৰ নং : ৯৭(ক) বয়স : 34 লিঙ্গ : পুৰুষ	CZH0187088 ফটো উপলব্ধ	471 নাম : সাবিত্ৰী লিম্বু পিতাৰ নাম: দুৰ্গা বাহাদুৰ লিম্বু ঘৰ নং : ৯৭(ক) বয়স : 31 লিঙ্গ : মহিলা	CZH0187179 ফটো উপলব্ধ
472 নাম : চনিয়া লিম্বু পিতাৰ নাম: দেৱদত্ত লিম্বু ঘৰ নং : ৯৭(ক) বয়স : 30 লিঙ্গ : মহিলা	CZH0187229 ফটো উপলব্ধ	473 নাম : উত্তৰা লিম্বু পিতাৰ নাম: খৰ্ক বাহাদুৰ লিম্বু ঘৰ নং : 97 বয়স : 26 লিঙ্গ : মহিলা	CZH0532580 ফটো উপলব্ধ	474 নাম : সপ্না লিম্বু পিতাৰ নাম: বিষ্ণু প্ৰসাদ লিম্বু ঘৰ নং : 97ক বয়স : 26 লিঙ্গ : মহিলা	CZH1479815 ফটো উপলব্ধ
475 নাম : সুমী লিম্বু পিতাৰ নাম: বিষ্ণু প্ৰসাদ লিম্বু ঘৰ নং : 97ক বয়স : 23 লিঙ্গ : মহিলা	CZH1479922 ফটো উপলব্ধ	476 নাম : শ্যাম বাহাদুৰ লিম্বু পিতাৰ নাম: দেৱদত্ত লিম্বু ঘৰ নং : 97ক বয়স : 41 লিঙ্গ : পুৰুষ	CZH0522854 ফটো উপলব্ধ	477 নাম : দুৰ্গাবাহাদুৰ লিম্বু পিতাৰ নাম: দেৱদত্ত লিম্বু ঘৰ নং : ৯৭ক বয়স : 50 লিঙ্গ : পুৰুষ	CZH1587957 ফটো উপলব্ধ
478 নাম : বিষ্ণু প্ৰসাদ লিম্বু পিতাৰ নাম: দেৱদত্ত ঘৰ নং : ৯৭ক বয়স : 47 লিঙ্গ : পুৰুষ	CZH1587979 ফটো উপলব্ধ	479 নাম : প্ৰতিমা লিম্বু স্বামীৰ নাম: বিষ্ণু প্ৰসাদ লিম্বু ঘৰ নং : ৯৭ক বয়স : 46 লিঙ্গ : মহিলা	CZH1587980 ফটো উপলব্ধ	480 নাম : গৌতম লামা পিতাৰ নাম: মহেশ লামা ঘৰ নং : ৯৭ক বয়স : 41 লিঙ্গ : পুৰুষ	CZH0011691 ফটো উপলব্ধ



বিধানসভা সমষ্টিৰ নম্বৰ আৰু নাম : 86-তিনিচুকীয়া
অংশৰ নম্বৰ আৰু নাম : 1-মহখুলি গাওঁ

D 481 নাম : পুষ্পা লিম্বু স্বামীৰ নাম : দুৰ্গাবাহাদুৰ লিম্বু ঘৰ নং : ৯৭ক বয়স : 39 লিঙ্গ : মহিলা	CZH1587968 ফটো উপলব্ধ	482 নাম : বাকেশ্ব তামাং পিতাৰ নাম : প্ৰীতম সিং তামাং ঘৰ নং : ৯৭ক বয়স : 30 লিঙ্গ : পুৰুষ	CZH0011692 ফটো উপলব্ধ	483 নাম : ৰেসমা লামা স্বামীৰ নাম : গৌতম লামা ঘৰ নং : ৯৭ক বয়স : 30 লিঙ্গ : মহিলা	CZH0011693 ফটো উপলব্ধ
484 নাম : মুন গৌড় পিতাৰ নাম : সুখলাল গড় ঘৰ নং : 98 বয়স : 28 লিঙ্গ : পুৰুষ	CZH0324301 ফটো উপলব্ধ	S 485 নাম : মুনকী গড় পিতাৰ নাম : সুখলাল গড় ঘৰ নং : 98 বয়স : 26 লিঙ্গ : মহিলা	CZH0324244 ফটো উপলব্ধ	486 নাম : ভাৰতী গড় স্বামীৰ নাম : দীৰ্ঘাকৰ গড় ঘৰ নং : 98 বয়স : 26 লিঙ্গ : মহিলা	CZH0532127 ফটো উপলব্ধ
D 487 নাম : বৈযতুল্লা বেগম স্বামীৰ নাম : হুদ্রিছ আলি ঘৰ নং : ৯৯ বয়স : 65 লিঙ্গ : মহিলা	CZH1588029 ফটো উপলব্ধ	488 নাম : মুসলিম আলি পিতাৰ নাম : হুদ্রিছ আলি ঘৰ নং : ৯৯ বয়স : 47 লিঙ্গ : পুৰুষ	CZH1588030 ফটো উপলব্ধ	489 নাম : সপিলা বেগম স্বামীৰ নাম : মুসলিম আলি ঘৰ নং : ৯৯ বয়স : 40 লিঙ্গ : মহিলা	CZH1588041 ফটো উপলব্ধ
490 নাম : কালামউদ্দিন আলি পিতাৰ নাম : হুদ্রিছ ঘৰ নং : ৯৯ বয়স : 40 লিঙ্গ : পুৰুষ	CZH1588052 ফটো উপলব্ধ	491 নাম : সকিনা বেগম স্বামীৰ নাম : কালামউদ্দিন আলি ঘৰ নং : ৯৯ বয়স : 39 লিঙ্গ : মহিলা	CZH1588063 ফটো উপলব্ধ	492 নাম : চনম খাতুন স্বামীৰ নাম : বিদিত আলি ঘৰ নং : ৯৯ বয়স : 29 লিঙ্গ : মহিলা	CZH0011694 ফটো উপলব্ধ
493 নাম : মুস্তাফা আলি পিতাৰ নাম : উদিত আলি ঘৰ নং : ৯৯(ক) বয়স : 27 লিঙ্গ : পুৰুষ	CZH0188508 ফটো উপলব্ধ	494 নাম : বুকসানা বেগম স্বামীৰ নাম : মুস্তাফ আলী ঘৰ নং : 99ক বয়স : 27 লিঙ্গ : মহিলা	CZH0332742 ফটো উপলব্ধ	495 নাম : ৰঘনাথ গড় পিতাৰ নাম : ঘাচু ঘৰ নং : ১০০ বয়স : 65 লিঙ্গ : পুৰুষ	CZH1588074 ফটো উপলব্ধ
496 নাম : সঞ্জীৱ গড় পিতাৰ নাম : ৰঘুনাথ ঘৰ নং : ১০০ বয়স : 43 লিঙ্গ : পুৰুষ	CZH1588096 ফটো উপলব্ধ	497 নাম : অঞ্জলী গড় স্বামীৰ নাম : সঞ্জীৱ ঘৰ নং : ১০০ বয়স : 37 লিঙ্গ : মহিলা	CZH1588110 ফটো উপলব্ধ	498 নাম : বিকাশ গড় পিতাৰ নাম : তিলেশ্বৰ গড় ঘৰ নং : ১০০(ক) বয়স : 35 লিঙ্গ : পুৰুষ	CZH0002246 ফটো উপলব্ধ
499 নাম : আৰতি গড় স্বামীৰ নাম : বিকাশ গড় ঘৰ নং : ১০০(ক) বয়স : 34 লিঙ্গ : মহিলা	CZH0002329 ফটো উপলব্ধ	500 নাম : বাবলি গড় পিতাৰ নাম : তিলেশ্বৰ গড় ঘৰ নং : ১০০ক বয়স : 30 লিঙ্গ : মহিলা	CZH0165852 ফটো উপলব্ধ	501 নাম : প্ৰকাশ গড় পিতাৰ নাম : তিলেশ্বৰ গড় ঘৰ নং : 100 ক বয়স : 27 লিঙ্গ : পুৰুষ	CZH0528471 ফটো উপলব্ধ
502 নাম : তিলেশ্বৰ গড় পিতাৰ নাম : ঘাচু ঘৰ নং : ১০০ক বয়স : 55 লিঙ্গ : পুৰুষ	CZH1588121 ফটো উপলব্ধ	503 নাম : বহাগী গড় স্বামীৰ নাম : তিলেশ্বৰ ঘৰ নং : ১০০ক বয়স : 50 লিঙ্গ : মহিলা	CZH1588132 ফটো উপলব্ধ	504 নাম : ৰাজীৱ সোনোৱাল পিতাৰ নাম : ভব ঘৰ নং : ১০১ বয়স : 47 লিঙ্গ : পুৰুষ	CZH1588165 ফটো উপলব্ধ
505 নাম : গৰিমা সোনোৱাল পিতাৰ নাম : ভব ঘৰ নং : ১০১ বয়স : 46 লিঙ্গ : মহিলা	CZH1588176 ফটো উপলব্ধ	506 নাম : প্ৰণীতা হাজৰিকা স্বামীৰ নাম : ৰাজীৱ সোনোৱাল ঘৰ নং : ১০১ বয়স : 41 লিঙ্গ : মহিলা	CZH0002808 ফটো উপলব্ধ	E 507 নাম : বসনা মজুমদাৰ স্বামীৰ নাম : ৰবিন্দ্ৰ কুমাৰ মজুমদাৰ ঘৰ নং : ১০২ বয়স : 75 লিঙ্গ : মহিলা	CZH1588198 ফটো উপলব্ধ
508 নাম : অঞ্জলী মজুমদাৰ পিতাৰ নাম : ৰবিন্দ্ৰ কুমাৰ মজুমদাৰ ঘৰ নং : ১০২ বয়স : 55 লিঙ্গ : মহিলা	CZH1588201 ফটো উপলব্ধ	509 নাম : শঙ্কৰ মজুমদাৰ পিতাৰ নাম : বিদু ঘৰ নং : ১০৩ বয়স : 53 লিঙ্গ : পুৰুষ	CZH1588223 ফটো উপলব্ধ	510 নাম : পিংকৰ মজুমদাৰ পিতাৰ নাম : বিদু ভূষণ মজুমদাৰ ঘৰ নং : ১০৩ বয়স : 46 লিঙ্গ : পুৰুষ	CZH1588245 ফটো উপলব্ধ



511 নাম : নিতাই মজুমদাৰ পিতাৰ নাম: বিধু ভূষণ মজুমদাৰ ঘৰ নং : ১০৩ বয়স : 46 লিঙ্গ : পুৰুষ	CZH1588212 ফটো উপলব্ধ	512 নাম : বাবলী মজুমদাৰ স্বামীৰ নাম: শঙ্কৰ মজুমদাৰ ঘৰ নং : ১০৩ বয়স : 42 লিঙ্গ : মহিলা	CZH1588234 ফটো উপলব্ধ	513 নাম : চন্দন মজুমদাৰ পিতাৰ নাম: বিদু ঘৰ নং : ১০৩ বয়স : 38 লিঙ্গ : পুৰুষ	CZH1588256 ফটো উপলব্ধ
514 নাম : বিংকু মজুমদাৰ স্বামীৰ নাম: চন্দন মজুমদাৰ ঘৰ নং : 103 বয়স : 32 লিঙ্গ : মহিলা	CZH0523159 ফটো উপলব্ধ	515 নাম : সীমা মজুমদাৰ স্বামীৰ নাম: পিংকৰ মজুমদাৰ ঘৰ নং : 103 বয়স : 26 লিঙ্গ : মহিলা	CZH0444869 ফটো উপলব্ধ	516 নাম : সুস্মিতা মজুমদাৰ পিতাৰ নাম: শংকৰ মজুমদাৰ ঘৰ নং : 103 বয়স : 23 লিঙ্গ : মহিলা	CZH0525915 ফটো উপলব্ধ
517 নাম : হেমন্ত মজুমদাৰ পিতাৰ নাম: নিতাই মজুমদাৰ ঘৰ নং : 103 বয়স : 20 লিঙ্গ : পুৰুষ	SEW0120055 ফটো উপলব্ধ	518 নাম : কমলা মজুমদাৰ স্বামীৰ নাম: কৰ্ণাল মজুমদাৰ ঘৰ নং : 103ক বয়স : 28 লিঙ্গ : মহিলা	CZH1479633 ফটো উপলব্ধ	519 নাম : কুনাল মজুমদাৰ পিতাৰ নাম: ধীৰেন্দ্ৰ মজুমদাৰ ঘৰ নং : ১০৩ক বয়স : 52 লিঙ্গ : পুৰুষ	CZH1733239 ফটো উপলব্ধ
520 নাম : ধ্ৰুব বুঢ়াগোঁহাই পিতাৰ নাম: ফণিধৰ ঘৰ নং : ১০৪ বয়স : 55 লিঙ্গ : পুৰুষ	CZH1588278 ফটো উপলব্ধ	E 521 নাম : পদ্মেশ্বৰ বুঢ়াগোঁহাই পিতাৰ নাম: ফণিধৰ ঘৰ নং : ১০৪ বয়স : 53 লিঙ্গ : পুৰুষ	CZH1588290 ফটো উপলব্ধ	522 নাম : বতেশ্বৰ বুঢ়াগোঁহাই পিতাৰ নাম: ফণিধৰ ঘৰ নং : ১০৪ বয়স : 52 লিঙ্গ : পুৰুষ	CZH1588314 ফটো উপলব্ধ
523 নাম : বুবি বুঢ়াগোঁহাই স্বামীৰ নাম: পদ্মেশ্বৰ বুঢ়াগোঁহাই ঘৰ নং : ১০৪ বয়স : 48 লিঙ্গ : মহিলা	CZH1588303 ফটো উপলব্ধ	524 নাম : মঞ্জলা বুঢ়াগোঁহাই স্বামীৰ নাম: ধ্ৰুব বুঢ়াগোঁহাই ঘৰ নং : ১০৪ বয়স : 45 লিঙ্গ : মহিলা	CZH1588289 ফটো উপলব্ধ	525 নাম : শুবলা বুঢ়াগোঁহাই স্বামীৰ নাম: বীৰেশ্বৰ বুঢ়াগোঁহাই ঘৰ নং : ১০৪ বয়স : 33 লিঙ্গ : মহিলা	CZH1588325 ফটো উপলব্ধ
526 নাম : মৌচুমী বুঢ়াগোঁহাই পিতাৰ নাম: ধ্ৰুব বুঢ়াগোঁহাই ঘৰ নং : 104 বয়স : 30 লিঙ্গ : মহিলা	CZH0441667 ফটো উপলব্ধ	527 নাম : কৌশিক গোহাই পিতাৰ নাম: ধ্ৰুব গোহাই ঘৰ নং : 104 বয়স : 25 লিঙ্গ : পুৰুষ	CZH1478247 ফটো উপলব্ধ	528 নাম : মানস প্ৰতিম গোঁহাই পিতাৰ নাম: পদ্মেশ্বৰ বুঢ়াগোঁহাই ঘৰ নং : 104 বয়স : 22 লিঙ্গ : পুৰুষ	SEW0047993 ফটো উপলব্ধ
529 নাম : প্ৰনৱজ্যোতি ফুকন পিতাৰ নাম: প্ৰফুল্ল ঘৰ নং : ১০৫ বয়স : 45 লিঙ্গ : পুৰুষ	CZH1588358 ফটো উপলব্ধ	530 নাম : ধ্ৰুৱজ্যোতি ফুকন পিতাৰ নাম: প্ৰফুল্ল ঘৰ নং : ১০৫ বয়স : 43 লিঙ্গ : পুৰুষ	CZH1588369 ফটো উপলব্ধ	531 নাম : নৱজ্যোতি ফুকন পিতাৰ নাম: প্ৰফুল্ল ঘৰ নং : ১০৫ বয়স : 41 লিঙ্গ : পুৰুষ	CZH1588370 ফটো উপলব্ধ
532 নাম : বিচিত্ৰা চিৰিং ফুকন স্বামীৰ নাম: প্ৰনৱ জ্যোতি ফুকন ঘৰ নং : ১০৬ বয়স : 41 লিঙ্গ : মহিলা	CZH0011695 ফটো উপলব্ধ	533 নাম : দুৰ্গা লিষু পিতাৰ নাম: তিলক সিং ঘৰ নং : ১০৬ বয়স : 70 লিঙ্গ : পুৰুষ	CZH1588381 ফটো উপলব্ধ	534 নাম : মাসু লিষু স্বামীৰ নাম: দুৰ্গা লিষু ঘৰ নং : ১০৬ বয়স : 68 লিঙ্গ : মহিলা	CZH1588392 ফটো উপলব্ধ
535 নাম : কমল লিষু পিতাৰ নাম: দুৰ্গা ঘৰ নং : ১০৬ বয়স : 46 লিঙ্গ : পুৰুষ	CZH1588405 ফটো উপলব্ধ	536 নাম : দীপক লিষু পিতাৰ নাম: দুৰ্গা ঘৰ নং : ১০৬ বয়স : 41 লিঙ্গ : পুৰুষ	CZH1588416 ফটো উপলব্ধ	537 নাম : লক্ষ্মী লিষু স্বামীৰ নাম: কমল লিষু ঘৰ নং : ১০৬ বয়স : 41 লিঙ্গ : মহিলা	CZH1588438 ফটো উপলব্ধ
538 নাম : ৰাজ বাহাদুৰ লিষু পিতাৰ নাম: তিলক সিং ঘৰ নং : ১০৭ বয়স : 55 লিঙ্গ : পুৰুষ	CZH1588449 ফটো উপলব্ধ	539 নাম : বীনা লিষু স্বামীৰ নাম: ৰাজ বাহাদুৰ লিষু ঘৰ নং : ১০৭ বয়স : 51 লিঙ্গ : মহিলা	CZH1588450 ফটো উপলব্ধ	540 নাম : পুৰন লিষু পিতাৰ নাম: ৰাজ বাহাদুৰ লিষু ঘৰ নং : ১০৭ বয়স : 26 লিঙ্গ : পুৰুষ	CZH0164681 ফটো উপলব্ধ



541 নাম : লক্ষীৰাম গাঁড় পিতাৰ নাম: প্ৰেমলাল ঘৰ নং : ১০৮ বয়স : 65 লিঙ্গ : পুৰুষ	CZH1588461 ফটো উপলব্ধ	542 নাম : তিলক গাঁড় স্বামীৰ নাম: লক্ষীৰাম ঘৰ নং : ১০৮ বয়স : 55 লিঙ্গ : মহিলা	CZH1588472 ফটো উপলব্ধ	543 নাম : লাল বাবু গাঁড় পিতাৰ নাম: লক্ষীৰাম ঘৰ নং : ১০৮ বয়স : 42 লিঙ্গ : পুৰুষ	CZH1588483 ফটো উপলব্ধ
544 নাম : সংগিতা গড় স্বামীৰ নাম: লালু গড় ঘৰ নং : ১০৮ বয়স : 37 লিঙ্গ : মহিলা	CZH0011696 ফটো উপলব্ধ	E 545 নাম : সনিলাল গাঁড় পিতাৰ নাম: প্ৰেমলাল ঘৰ নং : ১০৮ বয়স : 60 লিঙ্গ : পুৰুষ	CZH1588518 ফটো উপলব্ধ	546 নাম : নবনিতা চক্ৰবৰ্তী স্বামীৰ নাম: সুদীপ চক্ৰবৰ্তী ঘৰ নং : ১০৮ বয়স : 45 লিঙ্গ : মহিলা	CZH1588529 ফটো উপলব্ধ
547 নাম : শিৱম গড় পিতাৰ নাম: সনিলাল গড় ঘৰ নং : 109 বয়স : 23 লিঙ্গ : পুৰুষ	CZH0526731 ফটো উপলব্ধ	548 নাম : জিতেন গাঁড় পিতাৰ নাম: মনিলাল গাঁড় ঘৰ নং : ১১০ বয়স : 46 লিঙ্গ : পুৰুষ	CZH1588541 ফটো উপলব্ধ	549 নাম : পূৰ্ণিমা গাঁড় স্বামীৰ নাম: জিতেন গাঁড় ঘৰ নং : ১১০ বয়স : 42 লিঙ্গ : মহিলা	CZH1588574 ফটো উপলব্ধ
550 নাম : মগলু গড় পিতাৰ নাম: মনিলাল ঘৰ নং : ১১০ বয়স : 41 লিঙ্গ : পুৰুষ	CZH1588552 ফটো উপলব্ধ	551 নাম : দীপক গড় পিতাৰ নাম: মনিলাল গড় ঘৰ নং : ১১০ বয়স : 37 লিঙ্গ : পুৰুষ	CZH1733251 ফটো উপলব্ধ	# 552 নাম : লগংটা গড় স্বামীৰ নাম: মোংগু গোড় ঘৰ নং : ১১০ বয়স : 41 লিঙ্গ : মহিলা	CZH1588563 ফটো উপলব্ধ
553 নাম : মেনকা গোড় অন্যান্য: দিপক গোড় ঘৰ নং : ১১০ বয়স : 29 লিঙ্গ : মহিলা	CZH1733240 ফটো উপলব্ধ	554 নাম : সুখলাল গাঁড় পিতাৰ নাম: দুৰ্জাৰী ঘৰ নং : ১১০ক বয়স : 50 লিঙ্গ : পুৰুষ	CZH1588585 ফটো উপলব্ধ	555 নাম : জলেশ্বৰী গাঁড় স্বামীৰ নাম: সুখলাল গাঁড় ঘৰ নং : ১১০ক বয়স : 42 লিঙ্গ : মহিলা	CZH1588596 ফটো উপলব্ধ
556 নাম : সুখলাল গাঁড় পিতাৰ নাম: ঘাচু ঘৰ নং : ১১১ বয়স : 55 লিঙ্গ : পুৰুষ	CZH1588609 ফটো উপলব্ধ	557 নাম : অজিপ গড় পিতাৰ নাম: সুখলাল ঘৰ নং : ১১১ বয়স : 35 লিঙ্গ : পুৰুষ	CZH1588621 ফটো উপলব্ধ	558 নাম : দিপাঞ্জলী গড় স্বামীৰ নাম: অজিপ গড় ঘৰ নং : ১১১ বয়স : 34 লিঙ্গ : মহিলা	CZH0010348 ফটো উপলব্ধ
559 নাম : অজয় গড় পিতাৰ নাম: সুখলাল গড় ঘৰ নং : 111 বয়স : 31 লিঙ্গ : পুৰুষ	CZH0457523 ফটো উপলব্ধ	560 নাম : সবিতা গড় স্বামীৰ নাম: অজয় গড় ঘৰ নং : 111 বয়স : 31 লিঙ্গ : মহিলা	SEW0059147 ফটো উপলব্ধ	561 নাম : বনসী কৰ্মকাৰ স্বামীৰ নাম: বিচু কৰ্মকাৰ ঘৰ নং : 111 বয়স : 24 লিঙ্গ : মহিলা	CZH1797976 ফটো উপলব্ধ
562 নাম : বীৰবল গড় পিতাৰ নাম: লক্ষীৰাম গড় ঘৰ নং : 111 ক বয়স : 41 লিঙ্গ : পুৰুষ	CZH0527895 ফটো উপলব্ধ	563 নাম : বিকি গাঁড় পিতাৰ নাম: গোলাপ চন্দ্ৰ গড় ঘৰ নং : ১১২ বয়স : 59 লিঙ্গ : পুৰুষ	CZH1588632 ফটো উপলব্ধ	564 নাম : ৰিতা গড় পিতাৰ নাম: বিকি গড় ঘৰ নং : 112 বয়স : 29 লিঙ্গ : মহিলা	CZH0447623 ফটো উপলব্ধ
565 নাম : সুস্মিতা গড় পিতাৰ নাম: বিকি গড় ঘৰ নং : 112 বয়স : 29 লিঙ্গ : মহিলা	CZH0449330 ফটো উপলব্ধ	566 নাম : গোলাপ গাঁড় পিতাৰ নাম: লক্ষীন্দ্ৰ ঘৰ নং : ১১৩ বয়স : 47 লিঙ্গ : পুৰুষ	CZH1588665 ফটো উপলব্ধ	567 নাম : বুলু গাঁড় পিতাৰ নাম: লক্ষীন্দ্ৰ ঘৰ নং : ১১৩ বয়স : 40 লিঙ্গ : পুৰুষ	CZH1588676 ফটো উপলব্ধ
568 নাম : বিবিয়ানী গড় স্বামীৰ নাম: বুলু গড় ঘৰ নং : ১১৩ বয়স : 35 লিঙ্গ : মহিলা	CZH0211946 ফটো উপলব্ধ	569 নাম : ৰাজি ৰয় স্বামীৰ নাম: আৰ বী ৰয় ঘৰ নং : ১১৩ক বয়স : 49 লিঙ্গ : মহিলা	CZH1733557 ফটো উপলব্ধ	570 নাম : ৰুক্মিণী গাঁড় স্বামীৰ নাম: ৰামেশ্বৰ গাঁড় ঘৰ নং : ১১৪ বয়স : 47 লিঙ্গ : মহিলা	CZH1588698 ফটো উপলব্ধ



571 নাম : ধৰ্মেশ্বৰ গাঁড় পিতাৰ নাম: ভূষণ ঘৰ নং : ১১৪ বয়স : 46 লিঙ্গ : পুৰুষ	CZH1588701 ফটো উপলব্ধ	572 নাম : মিন গড় স্বামীৰ নাম: ধৰ্মেশ্বৰ গড় ঘৰ নং : ১১৪ বয়স : 42 লিঙ্গ : মহিলা	CZH0013029 ফটো উপলব্ধ	573 নাম : মিল গাঁড় পিতাৰ নাম: ভূষণ ঘৰ নং : ১১৪ বয়স : 39 লিঙ্গ : মহিলা	CZH1588723 ফটো উপলব্ধ
574 নাম : নিৰ্মালী সোনোৱাল স্বামীৰ নাম: প্ৰশান্ত শইকীয়া ঘৰ নং : ১১৫ বয়স : 52 লিঙ্গ : মহিলা	CZH0011697 ফটো উপলব্ধ	575 নাম : প্ৰশান্ত শইকীয়া পিতাৰ নাম: জুনা ৰাম শইকীয়া ঘৰ নং : ১১৫ বয়স : 42 লিঙ্গ : পুৰুষ	CZH1588734 ফটো উপলব্ধ	576 নাম : পুনি গাঁড় স্বামীৰ নাম: ঠাও ঘৰ নং : ১১৬ বয়স : 67 লিঙ্গ : মহিলা	CZH1588756 ফটো উপলব্ধ
577 নাম : তিলেশ্বৰ গাঁড় পিতাৰ নাম: ঠাও ঘৰ নং : ১১৬ বয়স : 42 লিঙ্গ : পুৰুষ	CZH1588778 ফটো উপলব্ধ	578 নাম : মুনকী গড় স্বামীৰ নাম: ৰাজু গড় ঘৰ নং : 116 বয়স : 34 লিঙ্গ : মহিলা	CZH0163238 ফটো উপলব্ধ	579 নাম : ৰঞ্জীতা গড় স্বামীৰ নাম: তিলেশ্বৰ গড় ঘৰ নং : 116 বয়স : 28 লিঙ্গ : মহিলা	CZH0332726 ফটো উপলব্ধ
580 নাম : ৰান হাজাৰিকা সোনোৱাল স্বামীৰ নাম: হেৰম্ব সোনোৱাল ঘৰ নং : ১১৯ বয়স : 60 লিঙ্গ : মহিলা	CZH1588803 ফটো উপলব্ধ	581 নাম : ভবেন সোনোৱাল পিতাৰ নাম: হেৰম্ব সোনোৱাল ঘৰ নং : ১১৯ বয়স : 38 লিঙ্গ : পুৰুষ	CZH1588814 ফটো উপলব্ধ	582 নাম : হৰি সোনোৱাল পিতাৰ নাম: হেৰম্ব সোনোৱাল ঘৰ নং : ১১৯ বয়স : 36 লিঙ্গ : পুৰুষ	CZH1588825 ফটো উপলব্ধ
583 নাম : টুখেশ্বৰ সোনোৱাল পিতাৰ নাম: যদুনাথ ঘৰ নং : ১২১ বয়স : 75 লিঙ্গ : পুৰুষ	CZH1588836 ফটো উপলব্ধ	584 নাম : কিনকিনী সোনোৱাল পিতাৰ নাম: তোখেশ্বৰ সোনোৱাল ঘৰ নং : ১২১ বয়স : 29 লিঙ্গ : মহিলা	CZH0011698 ফটো উপলব্ধ	585 নাম : চন্দ কুমাৰী স্বামীৰ নাম: বাবলু কুমাৰ ঘৰ নং : 121 বয়স : 28 লিঙ্গ : মহিলা	SEW0122630 ফটো উপলব্ধ
586 নাম : সিদ্ধাৰ্থ সোনোৱাল পিতাৰ নাম: টুখেশ্বৰ সোলোৱাল ঘৰ নং : ১২১ বয়স : 27 লিঙ্গ : পুৰুষ	CZH0212845 ফটো উপলব্ধ	587 নাম : কুৰবান আলী পিতাৰ নাম: মুছলিম আলী ঘৰ নং : 121 বয়স : 21 লিঙ্গ : পুৰুষ	SEW0031492 ফটো উপলব্ধ	588 নাম : গুণাধৰ সোনোৱাল পিতাৰ নাম: যদুনাথ ঘৰ নং : ১২২ বয়স : 72 লিঙ্গ : পুৰুষ	CZH1588869 ফটো উপলব্ধ
589 নাম : ৰপালী সোনোৱাল স্বামীৰ নাম: গুণাধৰ ঘৰ নং : ১২২ বয়স : 68 লিঙ্গ : মহিলা	CZH1588870 ফটো উপলব্ধ	590 নাম : প্ৰবিন সোনোৱাল পিতাৰ নাম: যদু নাথ সোনোৱাল ঘৰ নং : 122 বয়স : 63 লিঙ্গ : পুৰুষ	CZH1588881 ফটো উপলব্ধ	591 নাম : অনজ সোনোৱাল পিতাৰ নাম: যদুনাথ ঘৰ নং : ১২২ বয়স : 58 লিঙ্গ : পুৰুষ	CZH1588938 ফটো উপলব্ধ
592 নাম : অমিয়া সোনোৱাল পিতাৰ নাম: যদুনাথ ঘৰ নং : ১২২ বয়স : 58 লিঙ্গ : পুৰুষ	CZH1588949 ফটো উপলব্ধ	593 নাম : দন্দী সোনোৱাল পিতাৰ নাম: যদুনাথ সোনোৱাল ঘৰ নং : ১২২ বয়স : 56 লিঙ্গ : পুৰুষ	CZH1588950 ফটো উপলব্ধ	594 নাম : নীনা মনি সোনোৱাল স্বামীৰ নাম: প্ৰবিন সোনোৱাল ঘৰ নং : 122 বয়স : 55 লিঙ্গ : মহিলা	CZH1588892 ফটো উপলব্ধ
595 নাম : ৰোমা সোনোৱাল স্বামীৰ নাম: দন্দী সোনোৱাল ঘৰ নং : ১২২ বয়স : 50 লিঙ্গ : মহিলা	CZH1588961 ফটো উপলব্ধ	596 নাম : ভাস্কৰ জ্যোতি সোনোৱাল পিতাৰ নাম: প্ৰবিন সোনোৱাল ঘৰ নং : 122 বয়স : 37 লিঙ্গ : পুৰুষ	CZH1588972 ফটো উপলব্ধ	597 নাম : মমী সোনোৱাল পিতাৰ নাম: অনজ সোনোৱাল ঘৰ নং : 122 বয়স : 27 লিঙ্গ : মহিলা	CZH0332734 ফটো উপলব্ধ
598 নাম : লক্ষ্মধৰ সোনোৱাল পিতাৰ নাম: অনজ সোনোৱাল ঘৰ নং : 122 বয়স : 23 লিঙ্গ : পুৰুষ	CZH0532770 ফটো উপলব্ধ	599 নাম : মনজয়ল সোনোৱাল পিতাৰ নাম: দন্দী সোনোৱাল ঘৰ নং : 122 বয়স : 23 লিঙ্গ : পুৰুষ	SEW0053793 ফটো উপলব্ধ	600 নাম : প্ৰীতম লিম্বু পিতাৰ নাম: বিষ্ণু লিম্বু ঘৰ নং : 122 বয়স : 21 লিঙ্গ : পুৰুষ	SEW0127290 ফটো উপলব্ধ

বিধানসভা সমষ্টিৰ নম্বৰ আৰু নাম : 86-তিনিচুকীয়া
অংশৰ নম্বৰ আৰু নাম : 1-মহখুলি গাওঁ

601 নাম : প্ৰেমদা সোনোৱাল স্বামীৰ নাম: অনিল চন্দ্ৰ বৰুৱা ঘৰ নং : ১২৩ বয়স : 65 লিঙ্গ : মহিলা	CZH1588983 ফটো উপলব্ধ	602 নাম : ইন্দিৰা বৰুৱা পিতাৰ নাম: অনিল ঘৰ নং : ১২৩ বয়স : 39 লিঙ্গ : মহিলা	CZH1588994 ফটো উপলব্ধ	603 নাম : প্ৰিয় বাৰ্গোই স্বামীৰ নাম: বিষ্ণু বাৰ্গোই ঘৰ নং : 123 বয়স : 25 লিঙ্গ : মহিলা	CZH0500645 ফটো উপলব্ধ
604 নাম : শেল দেবী স্বামীৰ নাম: ধনঞ্জয় ঘৰ নং : ১২৪ বয়স : 58 লিঙ্গ : মহিলা	CZH1589011 ফটো উপলব্ধ	S 605 নাম : বাকেশ সিং পিতাৰ নাম: ধনঞ্জয় ঘৰ নং : ১২৪ বয়স : 48 লিঙ্গ : পুৰুষ	CZH1589022 ফটো উপলব্ধ	606 নাম : বাৰ্জেশ সিং পিতাৰ নাম: ধনঞ্জয় ঘৰ নং : ১২৪ বয়স : 40 লিঙ্গ : পুৰুষ	CZH1589033 ফটো উপলব্ধ
607 নাম : ৰাহুল প্ৰকাশ পিতাৰ নাম: লালন কুমাৰ সিং ঘৰ নং : ১২৫ বয়স : 34 লিঙ্গ : পুৰুষ	CZH1589055 ফটো উপলব্ধ	# 608 নাম : নিহা পাউৱাৰ সিং পিতাৰ নাম: অশোক সিং ঘৰ নং : 125ক বয়স : 31 লিঙ্গ : মহিলা	CZH1596243 ফটো উপলব্ধ	609 নাম : সিম্পি কুমাৰী স্বামীৰ নাম: ৰাহুল প্ৰকাশ ঘৰ নং : 125 বয়স : 28 লিঙ্গ : মহিলা	SEW0006262 ফটো উপলব্ধ
610 নাম : স্নেহা সিং পাউৱাৰ পিতাৰ নাম: অসুক সিং ঘৰ নং : ১২৫ক বয়স : 26 লিঙ্গ : মহিলা	CZH0164442 ফটো উপলব্ধ	611 নাম : মনিষা গোৱালা স্বামীৰ নাম: দীপ জ্যোতি গোৱালা ঘৰ নং : 125 বয়স : 25 লিঙ্গ : মহিলা	SEW0139659 ফটো উপলব্ধ	612 নাম : ইশিকা সিং মাতৃৰ নাম: পিংকী সিং ঘৰ নং : 125 বয়স : 21 লিঙ্গ : মহিলা	SEW0053744 ফটো উপলব্ধ
613 নাম : মেঘা সিং মাতৃৰ নাম: পিংকী সিং ঘৰ নং : 125 ক বয়স : 20 লিঙ্গ : মহিলা	SEW0049528 ফটো উপলব্ধ	614 নাম : সমীৰ আলী পিতাৰ নাম: মুছলিম আলী ঘৰ নং : 125 বয়স : 20 লিঙ্গ : পুৰুষ	SEW0122671 ফটো উপলব্ধ	615 নাম : বিকাশ কুমাৰ সিং পিতাৰ নাম: বিনোদ কুমাৰ সিং ঘৰ নং : 125 খ বয়স : 28 লিঙ্গ : পুৰুষ	CZH0442103 ফটো উপলব্ধ
616 নাম : ৰামপুকাৰী দেবী স্বামীৰ নাম: লালন ঘৰ নং : ১২৫খ বয়স : 82 লিঙ্গ : মহিলা	CZH1589124 ফটো উপলব্ধ	617 নাম : বিনোদ কুমাৰ সিং পিতাৰ নাম: লালন সিং ঘৰ নং : ১২৫খ বয়স : 55 লিঙ্গ : পুৰুষ	CZH1589135 ফটো উপলব্ধ	618 নাম : অশোক সিং পিতাৰ নাম: হৰিপ্ৰসাদ ঘৰ নং : ১২৫ক বয়স : 54 লিঙ্গ : পুৰুষ	CZH1589066 ফটো উপলব্ধ
619 নাম : কিৰণ সিং স্বামীৰ নাম: লালন কুমাৰ সিং ঘৰ নং : ১২৫গ বয়স : 54 লিঙ্গ : মহিলা	CZH1589168 ফটো উপলব্ধ	620 নাম : প্ৰমোদ সিং পিতাৰ নাম: লালন প্ৰসাদ সিং ঘৰ নং : ১২৫খ বয়স : 52 লিঙ্গ : পুৰুষ	CZH1733466 ফটো উপলব্ধ	621 নাম : আৰতী সোনোৱাল সিং স্বামীৰ নাম: অশোক সিং ঘৰ নং : ১২৫ক বয়স : 50 লিঙ্গ : মহিলা	CZH1589077 ফটো উপলব্ধ
622 নাম : শোভা সিং স্বামীৰ নাম: বিনোদ কুমাৰ সিং ঘৰ নং : ১২৫খ বয়স : 48 লিঙ্গ : মহিলা	CZH1589146 ফটো উপলব্ধ	623 নাম : বুনা সিং স্বামীৰ নাম: প্ৰমোদ সিং ঘৰ নং : ১২৫খ বয়স : 45 লিঙ্গ : মহিলা	CZH1733477 ফটো উপলব্ধ	624 নাম : পিঙ্কি সিং স্বামীৰ নাম: সুৰোজ সিং ঘৰ নং : ১২৫ক বয়স : 40 লিঙ্গ : মহিলা	CZH1589099 ফটো উপলব্ধ
625 নাম : লক্ষেশ্বৰ দাস পিতাৰ নাম: অমূল্য দাস ঘৰ নং : ১২৭ বয়স : 67 লিঙ্গ : পুৰুষ	CZH1589180 ফটো উপলব্ধ	626 নাম : উমা দাস পিতাৰ নাম: লক্ষেশ্বৰ দাস ঘৰ নং : ১২৭ বয়স : 35 লিঙ্গ : মহিলা	CZH0020859 ফটো উপলব্ধ	627 নাম : পাপু দাস পিতাৰ নাম: লক্ষেশ্বৰ দাস ঘৰ নং : 127 বয়স : 35 লিঙ্গ : পুৰুষ	CZH0332718 ফটো উপলব্ধ
628 নাম : দীপক দাস পিতাৰ নাম: লক্ষেশ্বৰ দাশ ঘৰ নং : ১২৭ বয়স : 31 লিঙ্গ : পুৰুষ	CZH0020917 ফটো উপলব্ধ	629 নাম : মইনা তাছা পিতাৰ নাম: বিনন্দ তাছা ঘৰ নং : 127 বয়স : 25 লিঙ্গ : মহিলা	JXP0280032 ফটো উপলব্ধ	630 নাম : খুশী আগৰৱাল পিতাৰ নাম: ৰাজীব আগৰৱাল ঘৰ নং : 127 বয়স : 22 লিঙ্গ : মহিলা	SEW0142216 ফটো উপলব্ধ



631 নাম : অপূৰ্ব গগৈ পিতাৰ নাম: কুদোশ্বৰ গগৈ ঘৰ নং : ১২৭ক বয়স : 69 লিঙ্গ : পুৰুষ	CZH1589204 ফটো উপলব্ধ	632 নাম : অনিমা গগৈ স্বামীৰ নাম: অপূৰ্ব গগৈ ঘৰ নং : ১২৭ক বয়স : 65 লিঙ্গ : মহিলা	CZH1589215 ফটো উপলব্ধ	633 নাম : অবিজিত গগৈ পিতাৰ নাম: অপূৰ্ব গগৈ ঘৰ নং : ১২৭ক বয়স : 38 লিঙ্গ : পুৰুষ	CZH1589226 ফটো উপলব্ধ
634 নাম: পদ্মা দাস স্বামীৰ নাম: হৰি ঘৰ নং : ১২৮ বয়স : 61 লিঙ্গ : মহিলা	CZH1589248 ফটো উপলব্ধ	635 নাম : বিমল দাস পিতাৰ নাম: হৰি ঘৰ নং : ১২৮ বয়স : 45 লিঙ্গ : পুৰুষ	CZH1589259 ফটো উপলব্ধ	636 নাম : কল্পনা কলিতা দাস স্বামীৰ নাম: বিমল দাস ঘৰ নং : ১২৮ বয়স : 40 লিঙ্গ : মহিলা	CZH0011699 ফটো উপলব্ধ
637 নাম : চন্দন প্ৰসাদ কৰ্মকাৰ পিতাৰ নাম: প্ৰসাদ ঘৰ নং : ১২৯ বয়স : 49 লিঙ্গ : পুৰুষ	CZH1589293 ফটো উপলব্ধ	638 নাম : জ্যোতি মনি কৰ্মকাৰ স্বামীৰ নাম: চন্দন প্ৰসাদ কৰ্মকাৰ ঘৰ নং : ১২৯ বয়স : 47 লিঙ্গ : মহিলা	CZH1589306 ফটো উপলব্ধ	639 নাম : অনপজ্যোতি কৰ্মকাৰ পিতাৰ নাম: চন্দন কৰ্মকাৰ ঘৰ নং : ১২৯ বয়স : 25 লিঙ্গ : পুৰুষ	CZH0427161 ফটো উপলব্ধ
640 নাম : নিজৰা কৰ্মকাৰ পিতাৰ নাম: চন্দন কৰ্মকাৰ ঘৰ নং : 129 বয়স : 23 লিঙ্গ : মহিলা	SEW0003624 ফটো উপলব্ধ	641 নাম : হৈশিকা কৰ্মকাৰ পিতাৰ নাম: চন্দন কৰ্মকাৰ ঘৰ নং : 129 বয়স : 21 লিঙ্গ : মহিলা	SEW0003632 ফটো উপলব্ধ	E 642 নাম : নাৰায়ণ দত্ত পিতাৰ নাম: অমৃত দত্ত ঘৰ নং : 129ক বয়স : 72 লিঙ্গ : পুৰুষ	CZH0323972 ফটো উপলব্ধ
643 নাম : শিপ্রা দত্তা স্বামীৰ নাম: নাৰায়ণ দত্ত ঘৰ নং : 129ক বয়স : 64 লিঙ্গ : মহিলা	CZH0323980 ফটো উপলব্ধ	644 নাম : বীৰ বাহাদুৰ সিং পিতাৰ নাম: জনকদেউ ঘৰ নং : ১৩০ বয়স : 65 লিঙ্গ : পুৰুষ	CZH1589317 ফটো উপলব্ধ	645 নাম : সুনৈনু দেবী স্বামীৰ নাম: বীৰবাহাদুৰ ঘৰ নং : ১৩০ বয়স : 60 লিঙ্গ : মহিলা	CZH1589328 ফটো উপলব্ধ
646 নাম : বিকাশ সিং পিতাৰ নাম: বীৰবাহাদুৰ ঘৰ নং : ১৩০ বয়স : 43 লিঙ্গ : পুৰুষ	CZH1589339 ফটো উপলব্ধ	647 নাম : মুকেশ কুমাৰ সিং পিতাৰ নাম: বীৰ বাহাদুৰ সিং ঘৰ নং : ১৩০ বয়স : 40 লিঙ্গ : পুৰুষ	CZH1589340 ফটো উপলব্ধ	648 নাম : সুনিতা সিং পিতাৰ নাম: বীৰবাহাদুৰ ঘৰ নং : ১৩০ বয়স : 38 লিঙ্গ : মহিলা	CZH1589351 ফটো উপলব্ধ
649 নাম : সুমিত্ৰা দেবী স্বামীৰ নাম: কমলদেউ ঘৰ নং : ১৩১ বয়স : 70 লিঙ্গ : মহিলা	CZH1589384 ফটো উপলব্ধ	650 নাম : দিবাৰুৰ সিং পিতাৰ নাম: কমলদেউ ঘৰ নং : ১৩১ বয়স : 50 লিঙ্গ : পুৰুষ	CZH1589395 ফটো উপলব্ধ	651 নাম : বসু দেবী স্বামীৰ নাম: দিবাৰুৰ ঘৰ নং : ১৩১ বয়স : 48 লিঙ্গ : মহিলা	CZH1589408 ফটো উপলব্ধ
652 নাম : চান্দনী সিং পিতাৰ নাম: দিৱাকৰ সিং ঘৰ নং : ১৩১ বয়স : 29 লিঙ্গ : মহিলা	CZH0023747 ফটো উপলব্ধ	653 নাম : তিলক গগৈ পিতাৰ নাম: ধৰ্মেশ্বৰ ঘৰ নং : ১৩৩ বয়স : 60 লিঙ্গ : পুৰুষ	CZH1589511 ফটো উপলব্ধ	654 নাম : ৰুমা গগৈ স্বামীৰ নাম: তিলক ঘৰ নং : ১৩৩ বয়স : 55 লিঙ্গ : মহিলা	CZH1589533 ফটো উপলব্ধ
655 নাম : পৰ্ণিমা গগৈ স্বামীৰ নাম: যতীন ঘৰ নং : ১৩৩ বয়স : 55 লিঙ্গ : মহিলা	CZH1589500 ফটো উপলব্ধ	656 নাম : শিখা গগৈ পিতাৰ নাম: যতীন গগৈ ঘৰ নং : ১৩৩ বয়স : 39 লিঙ্গ : মহিলা	CZH1589544 ফটো উপলব্ধ	657 নাম : নিখিলেশ গগৈ পিতাৰ নাম: তিলক গগৈ ঘৰ নং : ১৩৩ বয়স : 36 লিঙ্গ : পুৰুষ	CZH1589555 ফটো উপলব্ধ
658 নাম : অভিলেশ গগৈ পিতাৰ নাম: তিলক গগৈ ঘৰ নং : ১৩৩ বয়স : 35 লিঙ্গ : পুৰুষ	CZH0024687 ফটো উপলব্ধ	659 নাম : সুৰভী গগৈ স্বামীৰ নাম: বিদিপ গগৈ ঘৰ নং : ১৩৩ বয়স : 29 লিঙ্গ : মহিলা	CZH0024828 ফটো উপলব্ধ	660 নাম : গৌৰী বৈদ্য স্বামীৰ নাম: অভিনাশ বৈদ্য ঘৰ নং : 134 খ বয়স : 68 লিঙ্গ : মহিলা	CZH0188771 ফটো উপলব্ধ

661 নাম : বিনয় ভৌমিক পিতাৰ নাম: জিতেন্দ্র ঘৰ নং : ১৩৪ বয়স : 65 লিঙ্গ : পুৰুষ	CZH1589566 ফটো উপলব্ধ	662 নাম : বীনা ভৌমিক স্বামীৰ নাম: বিনয় ঘৰ নং : ১৩৪ বয়স : 56 লিঙ্গ : মহিলা	CZH1589577 ফটো উপলব্ধ	663 নাম : সঞ্জয় ভৌমিক পিতাৰ নাম: বিনয় ঘৰ নং : ১৩৪ বয়স : 43 লিঙ্গ : পুৰুষ	CZH1589588 ফটো উপলব্ধ
664 নাম : অজয় বৈদ্য পিতাৰ নাম: অভিনাশ বৈদ্য ঘৰ নং : 134 খ বয়স : 37 লিঙ্গ : পুৰুষ	CZH0312199 ফটো উপলব্ধ	665 নাম : মুন বৈদ্য স্বামীৰ নাম: অজয় বৈদ্য ঘৰ নং : 134খ বয়স : 34 লিঙ্গ : মহিলা	CZH0188961 ফটো উপলব্ধ	666 নাম : সুৰভী ভৌমি স্বামীৰ নাম: সঞ্জয় ভৌমিক ঘৰ নং : 134 বয়স : 31 লিঙ্গ : মহিলা	SEW0048900 ফটো উপলব্ধ
667 নাম : দেবমুনি গগৈ কোঁৱৰ অন্যান্য: ৰুমী গগৈ ঘৰ নং : 134 বয়স : 30 লিঙ্গ : মহিলা	SEW0004473 ফটো উপলব্ধ	668 নাম : প্ৰিয়ংকা বৰুৱা পিতাৰ নাম: নুপেণ বৰুৱা ঘৰ নং : ১৩৪এ বয়স : 27 লিঙ্গ : মহিলা	CZH0025379 ফটো উপলব্ধ	669 নাম : শিব তিৱাৰী পিতাৰ নাম: বলু তিৱাৰী ঘৰ নং : ২৩৪ বয়স : 26 লিঙ্গ : পুৰুষ	CZH0164970 ফটো উপলব্ধ
670 নাম : ত্ৰিপেন বৰুৱা পিতাৰ নাম: ৰাই মোহন বৰুৱা ঘৰ নং : ১৩৪ক বয়স : 73 লিঙ্গ : পুৰুষ	CZH1596254 ফটো উপলব্ধ	671 নাম : ৰিংকু সোনোৱাল পিতাৰ নাম: পোনা সোনোৱাল ঘৰ নং : 135 ক বয়স : 35 লিঙ্গ : পুৰুষ	SEW0004564 ফটো উপলব্ধ	672 নাম : ৰুমি গগৈ স্বামীৰ নাম: কৃষ্ণা গগৈ ঘৰ নং : 135খ বয়স : 39 লিঙ্গ : মহিলা	CZH1477892 ফটো উপলব্ধ
E 673 নাম : শ্ৰবন গঁড় পিতাৰ নাম: হাজাৰি ঘৰ নং : ১৩৬ বয়স : 80 লিঙ্গ : পুৰুষ	CZH1589635 ফটো উপলব্ধ	674 নাম : শুকুৰমনি গঁড় স্বামীৰ নাম: হাজাৰি ঘৰ নং : ১৩৬ বয়স : 70 লিঙ্গ : মহিলা	CZH1589646 ফটো উপলব্ধ	675 নাম : সীমা গড় পিতাৰ নাম: শ্ৰবন ঘৰ নং : ১৩৬ বয়স : 57 লিঙ্গ : মহিলা	CZH1589668 ফটো উপলব্ধ
676 নাম : বৈজয়ন্তী গড় স্বামীৰ নাম: বৃধ ঘৰ নং : ১৩৬ বয়স : 45 লিঙ্গ : মহিলা	CZH1589679 ফটো উপলব্ধ	677 নাম : অনিলা গড় পিতাৰ নাম: মাহীৰ গড় ঘৰ নং : ১৩৬(ক) বয়স : 30 লিঙ্গ : মহিলা	CZH0026377 ফটো উপলব্ধ	678 নাম : ৰংগীলা গড় পিতাৰ নাম: মাহীৰ গড় ঘৰ নং : ১৩৬(ক) বয়স : 28 লিঙ্গ : মহিলা	CZH0026419 ফটো উপলব্ধ
679 নাম : জয়দেৱ গড় পিতাৰ নাম: বৃধ গড় ঘৰ নং : ১৩৬ বয়স : 27 লিঙ্গ : পুৰুষ	CZH0166371 ফটো উপলব্ধ	680 নাম : কৰবী দেবী মণ্ডল স্বামীৰ নাম: স্বপন মণ্ডল ঘৰ নং : 136 বয়স : 26 লিঙ্গ : মহিলা	SEW0139675 ফটো উপলব্ধ	681 নাম : মায়ৱতি গড় পিতাৰ নাম: বৃধ গড় ঘৰ নং : 136 বয়স : 25 লিঙ্গ : মহিলা	CZH0384461 ফটো উপলব্ধ
682 নাম : অমৃত গড় পিতাৰ নাম: লাহীৰু গড় ঘৰ নং : 136 খ বয়স : 22 লিঙ্গ : পুৰুষ	SEW0047928 ফটো উপলব্ধ	683 নাম : জোনালী গড় মাতৃৰ নাম: বৈজয়ন্তী গড় ঘৰ নং : 136 বয়স : 22 লিঙ্গ : মহিলা	SEW0047969 ফটো উপলব্ধ	684 নাম : নিকিতা সিংহ ৰাঙ্গোই স্বামীৰ নাম: গোপাল ৰাঙ্গোই ঘৰ নং : 136 বয়স : 21 লিঙ্গ : মহিলা	SEW0122986 ফটো উপলব্ধ
685 নাম : মহেন্দ্ৰ গড় পিতাৰ নাম: লাহীৰ গড় ঘৰ নং : 136 খ বয়স : 25 লিঙ্গ : পুৰুষ	CZH0384446 ফটো উপলব্ধ	686 নাম : চমিৰ গড় পিতাৰ নাম: ফাগনু গড় ঘৰ নং : 136 ক বয়স : 30 লিঙ্গ : পুৰুষ	CZH0532887 ফটো উপলব্ধ	687 নাম : শ্বাহ গড় স্বামীৰ নাম: শুকা ঘৰ নং : ১৩৬খ বয়স : 80 লিঙ্গ : মহিলা	CZH1589748 ফটো উপলব্ধ
688 নাম : আনতি গঁড় স্বামীৰ নাম: মাহীৰু গঁড় ঘৰ নং : ১৩৬ক বয়স : 58 লিঙ্গ : মহিলা	CZH1589704 ফটো উপলব্ধ	E 689 নাম : লাহীৰু গঁড় পিতাৰ নাম: হাজাৰি ঘৰ নং : ১৩৬খ বয়স : 55 লিঙ্গ : পুৰুষ	CZH1589726 ফটো উপলব্ধ	690 নাম : লক্ষী গড় স্বামীৰ নাম: লাহীৰু গঁড় ঘৰ নং : ১৩৬খ বয়স : 50 লিঙ্গ : মহিলা	CZH1589737 ফটো উপলব্ধ

বিধানসভা সমষ্টিৰ নম্বৰ আৰু নাম : 86-তিনিচুকীয়া
অংশৰ নম্বৰ আৰু নাম : 1-মহখুলি গাওঁ

691 নাম : শর্মিলা গড পিতাৰ নাম: লাহীৰু ঘৰ নং : ১৩৬ক বয়স : 33 লিঙ্গ : মহিলা	CZH1589680 ফটো উপলব্ধ	692 নাম : শর্মিলা গড পিতাৰ নাম: লাহীৰু ঘৰ নং : ১৩৬খ বয়স : 33 লিঙ্গ : মহিলা	CZH1589715 ফটো উপলব্ধ	693 নাম : যজ্ঞজ্যোতি দিহিঙিয়া পিতাৰ নাম: বিখেশ্বৰ ঘৰ নং : ১৩৭ বয়স : 57 লিঙ্গ : পুৰুষ	CZH1589760 ফটো উপলব্ধ
694 নাম : তৰুণজ্যোতি দিহিঙিয়া পিতাৰ নাম: বিখেশ্বৰ দিহিঙিয়া ঘৰ নং : 137 বয়স : 55 লিঙ্গ : পুৰুষ	CZH1589782 ফটো উপলব্ধ	695 নাম : হেমা জ্যোতি দিহিঙিয়া পিতাৰ নাম: বিখেশ্বৰ ঘৰ নং : ১৩৭ বয়স : 52 লিঙ্গ : পুৰুষ	CZH1589806 ফটো উপলব্ধ	696 নাম : দিপামনি দিহিঙিয়া স্বামীৰ নাম: যজ্ঞজ্যোতি দিহিঙিয়া ঘৰ নং : ১৩৭ বয়স : 50 লিঙ্গ : মহিলা	CZH1589771 ফটো উপলব্ধ
697 নাম : বুমী দিহিঙিয়া স্বামীৰ নাম: তৰুণজ্যোতি দিহিঙিয়া ঘৰ নং : 137 বয়স : 48 লিঙ্গ : মহিলা	CZH1589793 ফটো উপলব্ধ	698 নাম : মৌসম দিহিঙিয়া পিতাৰ নাম: তৰুণজ্যোতি দিহিঙিয়া ঘৰ নং : 137 বয়স : 22 লিঙ্গ : পুৰুষ	SEW0118554 ফটো উপলব্ধ	699 নাম : শিব খৈৰা পিতাৰ নাম: কুন্তু ঘৰ নং : ১৩৮ বয়স : 51 লিঙ্গ : পুৰুষ	CZH1589839 ফটো উপলব্ধ
700 নাম : চামেলী খৈৰা পিতাৰ নাম: কুন্তু ঘৰ নং : ১৩৮ বয়স : 45 লিঙ্গ : পুৰুষ	CZH1589840 ফটো উপলব্ধ	701 নাম : জলে খৈৰা স্বামীৰ নাম: শিব খৈৰা ঘৰ নং : ১৩৮ বয়স : 45 লিঙ্গ : মহিলা	CZH1589873 ফটো উপলব্ধ	702 নাম : অশোক খৈৰা পিতাৰ নাম: কুন্তু ঘৰ নং : ১৩৮ বয়স : 41 লিঙ্গ : পুৰুষ	CZH1589851 ফটো উপলব্ধ
703 নাম : সোমবাৰী খৈৰা স্বামীৰ নাম: অশোক খৈৰা ঘৰ নং : ১৩৮ বয়স : 40 লিঙ্গ : মহিলা	CZH1589884 ফটো উপলব্ধ	704 নাম : ফাগুনী খৈৰা পিতাৰ নাম: কুন্তু ঘৰ নং : ১৩৮ বয়স : 38 লিঙ্গ : মহিলা	CZH1589862 ফটো উপলব্ধ	E 705 নাম : জয়মতি খৈৰা পিতাৰ নাম: নিতাই ঘৰ নং : ১৩৯ বয়স : 61 লিঙ্গ : মহিলা	CZH1589919 ফটো উপলব্ধ
706 নাম : অভিনাশ সিং পিতাৰ নাম: দিৱাকৰ সিং ঘৰ নং : ১৩৯ বয়স : 29 লিঙ্গ : পুৰুষ	CZH0028167 ফটো উপলব্ধ	707 নাম : ফিপমায় লিম্বু স্বামীৰ নাম: হেম বাহাদুৰ লিম্বু ঘৰ নং : ১৪০ বয়স : 69 লিঙ্গ : মহিলা	CZH1589942 ফটো উপলব্ধ	708 নাম : বীৰ বাহাদুৰ লিম্বু পিতাৰ নাম: হেম বাহাদুৰ লিম্বু ঘৰ নং : ১৪০ বয়স : 44 লিঙ্গ : পুৰুষ	CZH1589953 ফটো উপলব্ধ
709 নাম : শ্ৰীমতী উমা দেবী লিম্বু স্বামীৰ নাম: শ্ৰী জচ বাহাদুৰ লিম্বু ঘৰ নং : ১৪০ বয়স : 44 লিঙ্গ : মহিলা	CZH1589986 ফটো উপলব্ধ	710 নাম : জচ বাহাদুৰ লিম্বু পিতাৰ নাম: হেম বাহাদুৰ লিম্বু ঘৰ নং : ১৪০ বয়স : 41 লিঙ্গ : পুৰুষ	CZH1589964 ফটো উপলব্ধ	711 নাম : চন্দ্ৰ বাহাদুৰ লিম্বু পিতাৰ নাম: হেম বাহাদুৰ লিম্বু ঘৰ নং : ১৪০ বয়স : 38 লিঙ্গ : পুৰুষ	CZH1589975 ফটো উপলব্ধ
712 নাম : ইন্দ্ৰমায়া লিম্বু পিতাৰ নাম: হেমবাহাদুৰ লিম্বু ঘৰ নং : 140 বয়স : 32 লিঙ্গ : মহিলা	CZH0384495 ফটো উপলব্ধ	713 নাম : সুৰজ সিং পিতাৰ নাম: সঞ্জয় সিং ঘৰ নং : 141 বয়স : 22 লিঙ্গ : পুৰুষ	SEW0109868 ফটো উপলব্ধ	714 নাম : ৰঞ্জু গোৱালা স্বামীৰ নাম: বিষ্ণু ঘৰ নং : ১৪২ বয়স : 55 লিঙ্গ : মহিলা	CZH1590007 ফটো উপলব্ধ
715 নাম : নমিতা গোৱালা পিতাৰ নাম: বিষ্ণু গোৱালা ঘৰ নং : 142 বয়স : 33 লিঙ্গ : মহিলা	CZH0332684 ফটো উপলব্ধ	716 নাম : শচীন গোৱালা পিতাৰ নাম: বিষ্ণু গোৱালা ঘৰ নং : 142 বয়স : 26 লিঙ্গ : পুৰুষ	CZH0452490 ফটো উপলব্ধ	717 নাম : শৰত চন্দ্ৰ বণিয়া পিতাৰ নাম: ধনেশ্বৰ ঘৰ নং : ১৪৩ বয়স : 74 লিঙ্গ : পুৰুষ	CZH1590030 ফটো উপলব্ধ
718 নাম : মামনি বনিয়া স্বামীৰ নাম: শৰত চন্দ্ৰ বণিয়া ঘৰ নং : ১৪৩ বয়স : 64 লিঙ্গ : মহিলা	CZH1590041 ফটো উপলব্ধ	719 নাম : শ্ৰী এটুৱা মুণ্ডা পিতাৰ নাম: ৰাজীৰাম মুণ্ডা ঘৰ নং : ১৪৩ বয়স : 60 লিঙ্গ : পুৰুষ	CZH1590063 ফটো উপলব্ধ	720 নাম : মন্জৰী বনিয়া স্বামীৰ নাম: প্ৰদীপজ্যোতি বনিয়া ঘৰ নং : ১৪৩ বয়স : 37 লিঙ্গ : মহিলা	CZH0011701 ফটো উপলব্ধ



721 নাম : গৰিমা ফুকন স্বামীৰ নাম: অমোৰজ্যোতি শইকীয়া ঘৰ নং : 143 বয়স : 24 লিঙ্গ : মহিলা	SEW0080234 ফটো উপলব্ধ	722 নাম : আকাশদীপ বনিয়া পিতাৰ নাম: প্ৰদীপ জ্যোতি বনিয়া ঘৰ নং : 143 বয়স : 20 লিঙ্গ : পুৰুষ	SEW0048884 ফটো উপলব্ধ	723 নাম : দিল্লীপ লিম্বু পিতাৰ নাম: অগম লিম্বু ঘৰ নং : 188 বয়স : 57 লিঙ্গ : পুৰুষ	CZH1590074 ফটো উপলব্ধ
724 নাম : বীৰ লিম্বু পিতাৰ নাম: অগম লিম্বু ঘৰ নং : 188 বয়স : 39 লিঙ্গ : পুৰুষ	CZH1590096 ফটো উপলব্ধ	725 নাম : চম্পা খৈৰা লিম্বু স্বামীৰ নাম: দিল্লীপ লিম্বু ঘৰ নং : 188 বয়স : 39 লিঙ্গ : মহিলা	CZH1590085 ফটো উপলব্ধ	726 নাম : বিনোদ গড় পিতাৰ নাম: বৃপেশ সিং ঘৰ নং : 188 বয়স : 39 লিঙ্গ : পুৰুষ	CZH0030809 ফটো উপলব্ধ
727 নাম : পিথকি লিম্বু স্বামীৰ নাম: বিৰু লিম্বু ঘৰ নং : 144 বয়স : 37 লিঙ্গ : মহিলা	CZH1590109 ফটো উপলব্ধ	728 নাম : অঞ্জলী গড় স্বামীৰ নাম: বিনোদ গড় ঘৰ নং : 144 বয়স : 33 লিঙ্গ : মহিলা	CZH0030817 ফটো উপলব্ধ	729 নাম : কিচন লিম্বু পিতাৰ নাম: দিলীপ লিম্বু ঘৰ নং : 144 বয়স : 26 লিঙ্গ : পুৰুষ	CZH0452557 ফটো উপলব্ধ
730 নাম : ময়ৰ লিম্বু পিতাৰ নাম: দিলীপ লিম্বু ঘৰ নং : 144 বয়স : 23 লিঙ্গ : পুৰুষ	CZH0528059 ফটো উপলব্ধ	731 নাম : কৰন লিম্বু পিতাৰ নাম: শ্ৰীপ্ৰসাদ লিম্বু ঘৰ নং : 144 বয়স : 23 লিঙ্গ : পুৰুষ	SEW0079517 ফটো উপলব্ধ	732 নাম : দুৰ্গা ভূমিজ স্বামীৰ নাম: মঙ্গল ঘৰ নং : 185 বয়স : 55 লিঙ্গ : মহিলা	CZH1590121 ফটো উপলব্ধ
733 নাম : দীপজ্যোতি ভূমিজ পিতাৰ নাম: মঙ্গল ঘৰ নং : 185 বয়স : 39 লিঙ্গ : পুৰুষ	CZH1590132 ফটো উপলব্ধ	734 নাম : জন্টী ভূমিজ স্বামীৰ নাম: দীপজ্যোতি ভূমিজ ঘৰ নং : 145 বয়স : 38 লিঙ্গ : মহিলা	CZH1479708 ফটো উপলব্ধ	735 নাম : জগদীশ ভূমিজ পিতাৰ নাম: মঙ্গল ঘৰ নং : 185 বয়স : 33 লিঙ্গ : পুৰুষ	CZH1590143 ফটো উপলব্ধ
736 নাম : বণিক ভূমিজ পিতাৰ নাম: মংগল ভূমিজ ঘৰ নং : 185 বয়স : 29 লিঙ্গ : পুৰুষ	CZH0031328 ফটো উপলব্ধ	737 নাম : টংকেশ্বৰ ভূমিজ পিতাৰ নাম: মঙ্গল ভূমিজ ঘৰ নং : 185 বয়স : 27 লিঙ্গ : পুৰুষ	CZH0164954 ফটো উপলব্ধ	738 নাম : কৃষ্ণ প্ৰসাদ বিশ্বকৰ্মা পিতাৰ নাম: শেৰ বাহাদুৰ ঘৰ নং : 186 বয়স : 68 লিঙ্গ : পুৰুষ	CZH1590154 ফটো উপলব্ধ
739 নাম : মীনা বিশ্বকৰ্মা স্বামীৰ নাম: কৃষ্ণ প্ৰসাদ ঘৰ নং : 186 বয়স : 56 লিঙ্গ : মহিলা	CZH1590165 ফটো উপলব্ধ	740 নাম : সন্তোষ বিশ্বকৰ্মা পিতাৰ নাম: কৃষ্ণ বিশ্বকৰ্মা ঘৰ নং : 186 বয়স : 39 লিঙ্গ : পুৰুষ	CZH0165134 ফটো উপলব্ধ	741 নাম : অমিত বিশ্বকৰ্মা পিতাৰ নাম: কৃষ্ণ বিশ্বকৰ্মা ঘৰ নং : 186 বয়স : 39 লিঙ্গ : পুৰুষ	CZH1590187 ফটো উপলব্ধ
742 নাম : শ্ৰীমতী সুমন বিশ্বকৰ্মা পিতাৰ নাম: শ্ৰী কৃষ্ণ প্ৰসাদ বিশ্বকৰ্মা ঘৰ নং : 186 বয়স : 38 লিঙ্গ : মহিলা	CZH1590198 ফটো উপলব্ধ	743 নাম : নিমা দেবী সোনাৰ বিশ্বকৰ্মা স্বামীৰ নাম: সন্তোষ বিশ্বকৰ্মা ঘৰ নং : 186 বয়স : 37 লিঙ্গ : মহিলা	CZH0215368 ফটো উপলব্ধ	744 নাম : জ্যোতি বিশ্বকৰ্মা স্বামীৰ নাম: অমিত বিশ্বকৰ্মা ঘৰ নং : 186 বয়স : 36 লিঙ্গ : মহিলা	CZH0215376 ফটো উপলব্ধ
745 নাম : নৰেশ গোৱালা পিতাৰ নাম: গোলাপ ঘৰ নং : 189 বয়স : 72 লিঙ্গ : পুৰুষ	CZH1590201 ফটো উপলব্ধ	746 নাম : লক্ষী গোৱালা স্বামীৰ নাম: নৰেশ গোৱালা ঘৰ নং : 189 বয়স : 60 লিঙ্গ : মহিলা	CZH1590212 ফটো উপলব্ধ	747 নাম : হিৰা গোৱালা স্বামীৰ নাম: পবন গোৱালা ঘৰ নং : 147 বয়স : 45 লিঙ্গ : মহিলা	CZH0332551 ফটো উপলব্ধ
748 নাম : মামণি গোৱালা স্বামীৰ নাম: নৰেশ গোৱালা ঘৰ নং : 147 বয়স : 44 লিঙ্গ : মহিলা	CZH0447672 ফটো উপলব্ধ	749 নাম : সুমিত্ৰা গোৱালা পিতাৰ নাম: নৰেশ ঘৰ নং : 189 বয়স : 43 লিঙ্গ : মহিলা	CZH1590234 ফটো উপলব্ধ	750 নাম : নিৰ্মল গোৱালা পিতাৰ নাম: নৰেশ ঘৰ নং : 189 বয়স : 41 লিঙ্গ : পুৰুষ	CZH1590245 ফটো উপলব্ধ



751 নাম : কমল গৌৱালা পিতাৰ নাম: নৰেশ ঘৰ নং : 189 বয়স : 39 লিঙ্গ : পুৰুষ	CZH1590256 ফটো উপলব্ধ	752 নাম : হৰ্ষ গৌৱালা পিতাৰ নাম: নৰেশ গৌৱালা ঘৰ নং : 189 বয়স : 33 লিঙ্গ : পুৰুষ	CZH0011702 ফটো উপলব্ধ	753 নাম : ৰাহুল গৌৱালা পিতাৰ নাম: নৰেশ গৌৱালা ঘৰ নং : 189 বয়স : 32 লিঙ্গ : পুৰুষ	CZH0011703 ফটো উপলব্ধ
754 নাম : সুস্মিতা গৌৱালা পিতাৰ নাম: নৰেশ গৌৱালা ঘৰ নং : 147 বয়স : 26 লিঙ্গ : মহিলা	CZH0452466 ফটো উপলব্ধ	755 নাম : অনখা গৌৱালা স্বামীৰ নাম: হৰ্ষ গৌৱালা ঘৰ নং : 147 বয়স : 26 লিঙ্গ : মহিলা	SEW0053884 ফটো উপলব্ধ	756 নাম : সপ্না মাহালী স্বামীৰ নাম: ৰতন মাহালী ঘৰ নং : 147ক বয়স : 45 লিঙ্গ : মহিলা	CZH0332452 ফটো উপলব্ধ
757 নাম : আশামনি মাহালী স্বামীৰ নাম: মধু ঘৰ নং : 189ক বয়স : 75 লিঙ্গ : মহিলা	CZH1590278 ফটো উপলব্ধ	758 নাম : লক্ষী মাহালী স্বামীৰ নাম: সুফল মাহালী ঘৰ নং : 189ক বয়স : 45 লিঙ্গ : মহিলা	CZH1590290 ফটো উপলব্ধ	759 নাম : শান্তি ৰুহিদাস স্বামীৰ নাম: সুখলাল ঘৰ নং : 189 বয়স : 57 লিঙ্গ : মহিলা	CZH1590314 ফটো উপলব্ধ
760 নাম : ৰাজু ৰুহিদাস পিতাৰ নাম: সুখলাল ঘৰ নং : 18৮ বয়স : 48 লিঙ্গ : পুৰুষ	CZH1590325 ফটো উপলব্ধ	761 নাম : সীমা ৰবিদাস স্বামীৰ নাম: ৰাজ ঘৰ নং : 18৮ বয়স : 45 লিঙ্গ : মহিলা	CZH1590336 ফটো উপলব্ধ	762 নাম : ৰাণ্টু ৰুবি দাস পিতাৰ নাম: ৰাজেশ ৰুবি দাস ঘৰ নং : 18৮ বয়স : 31 লিঙ্গ : পুৰুষ	CZH0011704 ফটো উপলব্ধ
763 নাম : বাবলু ৰুবি দাস পিতাৰ নাম: ৰাজেশ ৰুবি দাস ঘৰ নং : 18৮ বয়স : 31 লিঙ্গ : পুৰুষ	CZH0011705 ফটো উপলব্ধ	764 নাম : চুচিলা ৰুবি দাস স্বামীৰ নাম: বাবলু ৰুবি দাস ঘৰ নং : 18৮ বয়স : 30 লিঙ্গ : মহিলা	CZH0011706 ফটো উপলব্ধ	765 নাম : মমী ৰুবি দাস স্বামীৰ নাম: ৰাণ্টু ৰবিদাস ঘৰ নং : 18৮ বয়স : 29 লিঙ্গ : মহিলা	CZH0215467 ফটো উপলব্ধ
766 নাম : জনালী ৰবিদাস স্বামীৰ নাম: ৰাণ্টু ৰবিদাস ঘৰ নং : 148 বয়স : 27 লিঙ্গ : মহিলা	CZH0526590 ফটো উপলব্ধ	767 নাম : মংলু ৰবিদাস পিতাৰ নাম: ৰাজেশ দাস ঘৰ নং : 148ক বয়স : 37 লিঙ্গ : পুৰুষ	CZH0308213 ফটো উপলব্ধ	768 নাম : ৰিনা ৰবিদাস স্বামীৰ নাম: মংলু ৰবিদাস ঘৰ নং : 148 ক বয়স : 30 লিঙ্গ : মহিলা	CZH0444851 ফটো উপলব্ধ
769 নাম : প্ৰমিলা গৌৱালা স্বামীৰ নাম: নিমল গৌৱালা ঘৰ নং : 149 বয়স : 31 লিঙ্গ : মহিলা	SEW0048033 ফটো উপলব্ধ	770 নাম : কাৰ্তিক ৰুহিদাস পিতাৰ নাম: ৰুপলাল ঘৰ নং : 1৫০ বয়স : 41 লিঙ্গ : পুৰুষ	CZH1590370 ফটো উপলব্ধ	771 নাম : ৰাজেন্দ্ৰ ৰবিদাস পিতাৰ নাম: ৰুপলাল ৰবিদাস ঘৰ নং : 1৫০ বয়স : 31 লিঙ্গ : পুৰুষ	CZH0215756 ফটো উপলব্ধ
772 নাম : ব্ৰজেন ৰুবি দাস পিতাৰ নাম: ৰুপলাল দাস ঘৰ নং : 150 বয়স : 26 লিঙ্গ : পুৰুষ	CZH0526954 ফটো উপলব্ধ	773 নাম : পিংকী বৈদ্য পিতাৰ নাম: উত্তম বৈদ্য ঘৰ নং : 150 বয়স : 19 লিঙ্গ : মহিলা	SEW0125948 ফটো উপলব্ধ	# 774 নাম : ৰাজেন্দ্ৰ গৌৱালা পিতাৰ নাম: গোপাল গৌৱালা ঘৰ নং : 1৫১ বয়স : 57 লিঙ্গ : পুৰুষ	CZH1590416 ফটো উপলব্ধ
775 নাম : লক্ষী গৌৱালা স্বামীৰ নাম: ৰাজেন্দ্ৰ প্ৰসাদ গৌৱালা ঘৰ নং : 1৫১ বয়স : 44 লিঙ্গ : মহিলা	CZH1590427 ফটো উপলব্ধ	776 নাম : ৰিংকি গৌৱালা পিতাৰ নাম: দানেশ্বৰ গৌৱালা ঘৰ নং : 1৫১ বয়স : 36 লিঙ্গ : মহিলা	CZH0011707 ফটো উপলব্ধ	777 নাম : অজয় গৌৱালা পিতাৰ নাম: দানেশ্বৰ গৌৱালা ঘৰ নং : 1৫১ বয়স : 31 লিঙ্গ : পুৰুষ	CZH0215848 ফটো উপলব্ধ
778 নাম : নয়নজ্যোতি গৌৱালা পিতাৰ নাম: ৰাজেন্দ্ৰ গৌৱালা ঘৰ নং : 151 বয়স : 26 লিঙ্গ : পুৰুষ	CZH0452011 ফটো উপলব্ধ	779 নাম : কৃষ্ণ গৌৱালা পিতাৰ নাম: গোপাল ঘৰ নং : 1৫২ বয়স : 62 লিঙ্গ : পুৰুষ	CZH1590438 ফটো উপলব্ধ	780 নাম : অঞ্জালী গৌৱালা নায়ক পিতাৰ নাম: কৃষ্ণ গৌৱালা ঘৰ নং : 1৫২ বয়স : 32 লিঙ্গ : মহিলা	CZH0011708 ফটো উপলব্ধ



781 নাম : অভিজিত গোৱালা পিতাৰ নাম: কৃষ্ণা গোৱালা ঘৰ নং : 152 বয়স : 29 লিঙ্গ : পুৰুষ	CZH0215939 ফটো উপলব্ধ	782 নাম : মামনি চৌবংগী গোৱালা স্বামীৰ নাম: অভিজীত গোৱালা ঘৰ নং : 152 বয়স : 28 লিঙ্গ : মহিলা	CZH0384297 ফটো উপলব্ধ	783 নাম : দিপজ্যোতি গোৱালা পিতাৰ নাম: কৃষ্ণা গোৱালা ঘৰ নং : 152 বয়স : 27 লিঙ্গ : পুৰুষ	CZH0384354 ফটো উপলব্ধ
784 নাম : মনিষা গোৱালা স্বামীৰ নাম: দ্বীপজ্যোতি গোৱালা ঘৰ নং : 152 বয়স : 24 লিঙ্গ : মহিলা	SEW0115733 ফটো উপলব্ধ	785 নাম : বাপ্পু লিম্বু পিতাৰ নাম: ৰামধ্বজ ঘৰ নং : 153 বয়স : 67 লিঙ্গ : পুৰুষ	CZH1590450 ফটো উপলব্ধ	786 নাম : শ্ৰী ৰাজেন লিম্বু পিতাৰ নাম: শ্ৰী বাপ্পো লিম্বু ঘৰ নং : 153 বয়স : 39 লিঙ্গ : পুৰুষ	CZH1590483 ফটো উপলব্ধ
787 নাম : চান লিম্বু পিতাৰ নাম: বাপ্পো ঘৰ নং : 153 বয়স : 38 লিঙ্গ : মহিলা	CZH1590472 ফটো উপলব্ধ	788 নাম : অজয় লিম্বু পিতাৰ নাম: বাপ্পু লিম্বু ঘৰ নং : 153 বয়স : 27 লিঙ্গ : পুৰুষ	CZH0324210 ফটো উপলব্ধ	789 নাম : চনিয়া লিম্বু স্বামীৰ নাম: অজয় লিম্বু ঘৰ নং : 153 বয়স : 25 লিঙ্গ : মহিলা	CZH0384651 ফটো উপলব্ধ
790 নাম : সমাৰী গড় স্বামীৰ নাম: বিৰ্ভা ঘৰ নং : 158 বয়স : 75 লিঙ্গ : মহিলা	CZH1590518 ফটো উপলব্ধ	791 নাম : বোদন গড় পিতাৰ নাম: বিৰ্ভা ঘৰ নং : 158 বয়স : 55 লিঙ্গ : পুৰুষ	CZH1590494 ফটো উপলব্ধ	792 নাম : ৰাজেশ্বৰী গড় স্বামীৰ নাম: বোদন ঘৰ নং : 158 বয়স : 54 লিঙ্গ : মহিলা	CZH1590507 ফটো উপলব্ধ
793 নাম : ৰূপা গড় স্বামীৰ নাম: বোধন গোড় ঘৰ নং : 158 বয়স : 42 লিঙ্গ : মহিলা	CZH1590529 ফটো উপলব্ধ	794 নাম : পূৰ্ণিমা গড় পিতাৰ নাম: বোদন গড় ঘৰ নং : 158 বয়স : 27 লিঙ্গ : মহিলা	CZH0034926 ফটো উপলব্ধ	795 নাম : প্ৰশান্ত লিম্বু পিতাৰ নাম: দিলী বাহাদুৰ লিম্বু ঘৰ নং : 155 বয়স : 20 লিঙ্গ : পুৰুষ	SEW0078451 ফটো উপলব্ধ
796 নাম : শেখৰ লিম্বু পিতাৰ নাম: এম বাহাদুৰ লিম্বু ঘৰ নং : 176 বয়স : 28 লিঙ্গ : পুৰুষ	CZH0505305 ফটো উপলব্ধ	797 নাম : দীপা তাঁতি পিতাৰ নাম: শৰত তাঁতি ঘৰ নং : 179 বয়স : 28 লিঙ্গ : মহিলা	CZH032445 ফটো উপলব্ধ	S 798 নাম : সীমা তাঁতি স্বামীৰ নাম: প্ৰদীপ তাঁতি ঘৰ নং : 179 বয়স : 26 লিঙ্গ : মহিলা	CZH0442145 ফটো উপলব্ধ
799 নাম : সমিত্ৰা গোৱালা স্বামীৰ নাম: অজয় গোৱালা ঘৰ নং : 185 ক বয়স : 45 লিঙ্গ : মহিলা	CZH0521997 ফটো উপলব্ধ	800 নাম : অজয় গোৱালা পিতাৰ নাম: লক্ষ্মী গোৱালা ঘৰ নং : 185 ক বয়স : 44 লিঙ্গ : পুৰুষ	CZH0530147 ফটো উপলব্ধ	801 নাম : ৰাজ গোৱালা পিতাৰ নাম: অজয় গোৱালা ঘৰ নং : 185 ক বয়স : 24 লিঙ্গ : পুৰুষ	CZH0522391 ফটো উপলব্ধ
802 নাম : মইনা দাস স্বামীৰ নাম: দীপক দাস ঘৰ নং : 198 বয়স : 26 লিঙ্গ : মহিলা	SEW0133835 ফটো উপলব্ধ	803 নাম : পবি উৰাং স্বামীৰ নাম: লাটে কুন্দন উৰাং ঘৰ নং : 199 বয়স : 69 লিঙ্গ : মহিলা	SEW0087221 ফটো উপলব্ধ	804 নাম : জন সিং পিতাৰ নাম: ৰাজেশ সিং ঘৰ নং : 200 বয়স : 22 লিঙ্গ : পুৰুষ	CZH1784123 ফটো উপলব্ধ
805 নাম : বিজয় ৰাজগড় পিতাৰ নাম: দহৰথ ৰাজগড় ঘৰ নং : 201 ক বয়স : 26 লিঙ্গ : পুৰুষ	CZH0384776 ফটো উপলব্ধ	806 নাম : মিন সিং স্বামীৰ নাম: গুদু সিং ঘৰ নং : 218 বয়স : 29 লিঙ্গ : মহিলা	CZH0441998 ফটো উপলব্ধ	807 নাম : স্বীটি দত্ত পিতাৰ নাম: ৰতন দত্ত ঘৰ নং : 219 বয়স : 25 লিঙ্গ : মহিলা	CZH0453571 ফটো উপলব্ধ
808 নাম : অহিজুল শেখ পিতাৰ নাম: মনোবুদ্দিন ঘৰ নং : 224 খ বয়স : 51 লিঙ্গ : পুৰুষ	CZH1138756 ফটো উপলব্ধ	809 নাম : জ্যোতিষ্মিতা গুৰুবৈধ্য পিতাৰ নাম: খতিষ গুৰুবৈধ্য ঘৰ নং : 251 বয়স : 29 লিঙ্গ : মহিলা	MVF0376988 ফটো উপলব্ধ	810 নাম : অনীশ সৰ্বা পিতাৰ নাম: লেফ্ টেনেণ্ট চন্দ্ৰ বাহাদুৰ সৰ্বা ঘৰ নং : 321 বয়স : 21 লিঙ্গ : পুৰুষ	CZH1784156 ফটো উপলব্ধ



811 নাম : বুমা লিম্বু পিতাৰ নাম: চন্দ্ৰ বাহাদুৰ লিম্বু ঘৰ নং : 333 বয়স : 21 লিঙ্গ : মহিলা	CZH1784115 ফটো উপলব্ধ	812 নাম : লালন কুমাৰ সিং পিতাৰ নাম: শিও নাৰায়ণ সিং ঘৰ নং : 355 বয়স : 60 লিঙ্গ : পুৰুষ	CZH1589157 ফটো উপলব্ধ	813 নাম : দেবন দাশ পিতাৰ নাম: শুক্ৰ দাশ ঘৰ নং : 456 বয়স : 35 লিঙ্গ : পুৰুষ	CZH0509448 ফটো উপলব্ধ
814 নাম : পূজা দিহিঙিয়া পিতাৰ নাম: যজ্ঞজ্যোতি দিহিঙিয়া ঘৰ নং : 572 বয়স : 26 লিঙ্গ : মহিলা	CZH0370924 ফটো উপলব্ধ	815 নাম : শূপনা মুণ্ডা স্বামীৰ নাম: ইশাক মুণ্ডা ঘৰ নং : 632 বয়স : 24 লিঙ্গ : মহিলা	CZH1797950 ফটো উপলব্ধ	816 নাম : আনজানা কোন্ড স্বামীৰ নাম: সঞ্জীৱ কোন্ড ঘৰ নং : 1020 বয়স : 31 লিঙ্গ : মহিলা	CZH0509695 ফটো উপলব্ধ
817 নাম : শাম সুন্দৰ আগৰওয়াল পিতাৰ নাম: গিৰধাৰী লাল আগৰওয়াল ঘৰ নং : 1849 বয়স : 69 লিঙ্গ : পুৰুষ	CZH1586374 ফটো উপলব্ধ	818 নাম : টাৰা দেবী আগৰওয়াল স্বামীৰ নাম: শাম সুন্দৰ আগৰওয়াল ঘৰ নং : 1849 বয়স : 60 লিঙ্গ : মহিলা	CZH1586385 ফটো উপলব্ধ	819 নাম : বিকাশ আগৰওয়াল পিতাৰ নাম: শাম সুন্দৰ আগৰওয়াল ঘৰ নং : 1849 বয়স : 47 লিঙ্গ : পুৰুষ	CZH1586396 ফটো উপলব্ধ
820 নাম : পুনম আগৰওয়াল স্বামীৰ নাম: বিকাশ আগৰওয়াল ঘৰ নং : 1849 বয়স : 46 লিঙ্গ : মহিলা	CZH1586409 ফটো উপলব্ধ	821 নাম : প্ৰকাশ কুমাৰ আগৰওয়াল পিতাৰ নাম: শাম সুন্দৰ আগৰওয়াল ঘৰ নং : 1849 বয়স : 45 লিঙ্গ : পুৰুষ	CZH1586410 ফটো উপলব্ধ	822 নাম : দীপা আগৰওয়াল স্বামীৰ নাম: প্ৰকাশ কুমাৰ আগৰওয়াল ঘৰ নং : 1849 বয়স : 44 লিঙ্গ : মহিলা	CZH1586421 ফটো উপলব্ধ
# 823 নাম : সত্য জিত সোনোৱাল পিতাৰ নাম: গুণধৰ সোনোৱাল ঘৰ নং : 122 বয়স : 45 লিঙ্গ : পুৰুষ	CZH1588916 ফটো উপলব্ধ	# 824 নাম : অমিত চামাচি পিতাৰ নাম: নকুল ঘৰ নং : 90 বয়স : 41 লিঙ্গ : পুৰুষ	CZH1587753 ফটো উপলব্ধ	# 825 নাম : পটু তেলি পিতাৰ নাম: মোহন তেলি ঘৰ নং : 31 বয়স : 39 লিঙ্গ : পুৰুষ	CZH0373803 ফটো উপলব্ধ
# 826 নাম : সপ্না তেলি পিতাৰ নাম: পেটু গড় ঘৰ নং : 31 বয়স : 33 লিঙ্গ : মহিলা	CZH0373811 ফটো উপলব্ধ	S 827 নাম : প্ৰাঞ্জল ভাওৱাল পিতাৰ নাম: অমল ভাওৱাল ঘৰ নং : মহখুলি গাওঁ বয়স : 21 লিঙ্গ : পুৰুষ	SEW0036400 ফটো উপলব্ধ	# 828 নাম : পূৰ্ণিমা কুমাৰী স্বামীৰ নাম: সুনীল ঠাকুৰ ঘৰ নং : 59 বয়স : 25 লিঙ্গ : মহিলা	CZH1811652 ফটো উপলব্ধ
829 নাম : অমিত লোহাৰ পিতাৰ নাম: বীকো লোহাৰ ঘৰ নং : নিই বয়স : 32 লিঙ্গ : পুৰুষ	SEW0087809 ফটো উপলব্ধ	830 নাম : নৈনা শাহ স্বামীৰ নাম: বিকৰ্মা বিশ্বকৰ্মা ঘৰ নং : নিই বয়স : 30 লিঙ্গ : মহিলা	CZH1513712 ফটো উপলব্ধ	831 নাম : ৰহিত আগৰওয়াল পিতাৰ নাম: শাম সুন্দৰ আগৰওয়াল ঘৰ নং : বেৰা ম্যানশন বয়স : 41 লিঙ্গ : পুৰুষ	CZH1586432 ফটো উপলব্ধ
832 নাম : শালিগ্ৰাম গুপ্তা পিতাৰ নাম: প্ৰভু দয়াল গুপ্তা ঘৰ নং : এস/ও প্ৰভু দয়াল গুপ্তা বয়স : 37 লিঙ্গ : পুৰুষ	CZH1586352 ফটো উপলব্ধ	833 নাম : জানকী দেবী স্বামীৰ নাম: প্ৰভু দয়াল ঘৰ নং : ডুবল্যা/ও প্ৰভু দয়াল গুপ্তা বয়স : 63 লিঙ্গ : মহিলা	CZH1586283 ফটো উপলব্ধ		

834 নাম : মহম্মাদ এমামদদীন পিতাৰ নাম: মহম্মাদ ৰফু ঘৰ নং : 0 বয়স : 45 লিঙ্গ : পুৰুষ	CZH0309013 ফটো উপলব্ধ	835 নাম : হেম ডেকা স্বামীৰ নাম: যোগেন(খগেন) ডেকা ঘৰ নং : 1 বয়স : 65 লিঙ্গ : মহিলা	CZH0011763 ফটো উপলব্ধ	836 নাম : হৰেন ডেকা পিতাৰ নাম: খগেন ডেকা ঘৰ নং : 1 বয়স : 35 লিঙ্গ : পুৰুষ	CZH0308155 ফটো উপলব্ধ
837 নাম : ৰিংকু ডেকা পিতাৰ নাম: খগেন ডেকা ঘৰ নং : 1 বয়স : 32 লিঙ্গ : পুৰুষ	CZH0332569 ফটো উপলব্ধ	E 838 নাম : ৰাজেন ডেকা পিতাৰ নাম: দুৰ্গাৰাম ঘৰ নং : 9 বয়স : 58 লিঙ্গ : পুৰুষ	CZH0011764 ফটো উপলব্ধ	839 নাম : তুলসী ডেকা স্বামীৰ নাম: ৰাজেন ঘৰ নং : 9 বয়স : 52 লিঙ্গ : মহিলা	CZH0011765 ফটো উপলব্ধ
840 নাম : দেবেন ডেকা পিতাৰ নাম: ৰাজেন ঘৰ নং : 9 বয়স : 39 লিঙ্গ : পুৰুষ	CZH0011766 ফটো উপলব্ধ	841 নাম : সুহন মুণ্ডা পিতাৰ নাম: নিমাই ঘৰ নং : 8 বয়স : 80 লিঙ্গ : পুৰুষ	CZH0011768 ফটো উপলব্ধ	842 নাম : সোনালী মুণ্ডা পিতাৰ নাম: সুহোঁন মুণ্ডা ঘৰ নং : 4 বয়স : 41 লিঙ্গ : মহিলা	SEW0053405 ফটো উপলব্ধ
843 নাম : কেলিফা মুণ্ডা পিতাৰ নাম: ৰাজু মুণ্ডা ঘৰ নং : 8ক বয়স : 35 লিঙ্গ : পুৰুষ	CZH0166330 ফটো উপলব্ধ	844 নাম : ৰাজু মুণ্ডা পিতাৰ নাম: ৰামসিং ঘৰ নং : 8ক বয়স : 55 লিঙ্গ : পুৰুষ	CZH0011769 ফটো উপলব্ধ	845 নাম : সানবতি মুণ্ডা স্বামীৰ নাম: ৰাজু মুণ্ডা ঘৰ নং : 8ক বয়স : 50 লিঙ্গ : মহিলা	CZH0011770 ফটো উপলব্ধ
846 নাম : জেকুপ মুণ্ডা পিতাৰ নাম: ৰাজু মুণ্ডা ঘৰ নং : 8ক বয়স : 40 লিঙ্গ : পুৰুষ	CZH0011771 ফটো উপলব্ধ	847 নাম : বীনা মুণ্ডা স্বামীৰ নাম: জেকুপ মুণ্ডা ঘৰ নং : 8ক বয়স : 38 লিঙ্গ : মহিলা	CZH0011772 ফটো উপলব্ধ	848 নাম : সুখৰমনি মুণ্ডা স্বামীৰ নাম: সুখলীল ঘৰ নং : 6 বয়স : 50 লিঙ্গ : মহিলা	CZH0011773 ফটো উপলব্ধ
849 নাম : গীতা মুণ্ডা স্বামীৰ নাম: অৰুন মুণ্ডা ঘৰ নং : 6 বয়স : 26 লিঙ্গ : মহিলা	SEW0053397 ফটো উপলব্ধ	850 নাম : প্ৰবীন মুণ্ডা পিতাৰ নাম: পানীৰাম ঘৰ নং : 9 বয়স : 48 লিঙ্গ : পুৰুষ	CZH0011774 ফটো উপলব্ধ	851 নাম : মীলা মুণ্ডা স্বামীৰ নাম: প্ৰবীন মুণ্ডা ঘৰ নং : 9 বয়স : 45 লিঙ্গ : মহিলা	CZH0011775 ফটো উপলব্ধ
852 নাম : সীমা মুণ্ডা অন্যান্য: প্ৰবীন মুণ্ডা ঘৰ নং : 7 বয়স : 26 লিঙ্গ : মহিলা	SEW0030601 ফটো উপলব্ধ	853 নাম : সুনিল মুণ্ডা পিতাৰ নাম: প্ৰবীন মুণ্ডা ঘৰ নং : 7 বয়স : 26 লিঙ্গ : পুৰুষ	SEW0050450 ফটো উপলব্ধ	854 নাম : তুলসী মুণ্ডা অন্যান্য: বিনোদ মুণ্ডা ঘৰ নং : 7 বয়স : 22 লিঙ্গ : মহিলা	SEW0052852 ফটো উপলব্ধ
855 নাম : মনোজ মুণ্ডা পিতাৰ নাম: দুখেন মুণ্ডা ঘৰ নং : ৮ বয়স : 38 লিঙ্গ : পুৰুষ	CZH0011777 ফটো উপলব্ধ	856 নাম : অনজ মুণ্ডা পিতাৰ নাম: দুখেন মুণ্ডা ঘৰ নং : ৮ বয়স : 38 লিঙ্গ : পুৰুষ	CZH0011778 ফটো উপলব্ধ	857 নাম : বাবলু মুণ্ডা পিতাৰ নাম: ৰাজা মুণ্ডা ঘৰ নং : ৮খ বয়স : 24 লিঙ্গ : পুৰুষ	SEW0053595 ফটো উপলব্ধ
858 নাম : বোঙ্গসাগী মুণ্ডা পিতাৰ নাম: ৰাজা মুণ্ডা ঘৰ নং : 8খ বয়স : 22 লিঙ্গ : মহিলা	SEW0050229 ফটো উপলব্ধ	859 নাম : ৰুবি আগৰওয়াল স্বামীৰ নাম: ৰোহিত আগৰওয়াল ঘৰ নং : 08/148 বয়স : 39 লিঙ্গ : মহিলা	CZH0505172 ফটো উপলব্ধ	860 নাম : কমলা গোৱালা স্বামীৰ নাম: কৃষ্ণ গোৱালা ঘৰ নং : ৮ক বয়স : 55 লিঙ্গ : মহিলা	CZH0011780 ফটো উপলব্ধ
861 নাম : ৰাজা মুণ্ডা পিতাৰ নাম: চমৰা ঘৰ নং : ৮খ বয়স : 42 লিঙ্গ : পুৰুষ	CZH1595057 ফটো উপলব্ধ	862 নাম : সুৰমনি স্বামীৰ নাম: ৰাজা ঘৰ নং : ৮খ বয়স : 40 লিঙ্গ : মহিলা	CZH0011781 ফটো উপলব্ধ	863 নাম : কুলদেবী ভূমিজ স্বামীৰ নাম: সুৰেন ভূমিজ ঘৰ নং : ৯ বয়স : 80 লিঙ্গ : মহিলা	CZH0011783 ফটো উপলব্ধ



864 নাম : দুলনী ভূমিজ পিতাৰ নাম: সুৰেন ভূমিজ ঘৰ নং : ৯ বয়স : 46 লিঙ্গ : মহিলা	CZH0011784 ফটো উপলব্ধ	865 নাম : কুন্দন ভূমিজ পিতাৰ নাম: সুৰেন ভূমিজ ঘৰ নং : ৯ বয়স : 43 লিঙ্গ : পুৰুষ	CZH0011785 ফটো উপলব্ধ	866 নাম : চম্পা ভূমিজ স্বামীৰ নাম: কুন্দন ঘৰ নং : ৯ বয়স : 40 লিঙ্গ : মহিলা	CZH0011786 ফটো উপলব্ধ
S 867 নাম : মাইনা ভূমিজ পিতাৰ নাম: কুন্দন ভূমিজ ঘৰ নং : 9 বয়স : 28 লিঙ্গ : মহিলা	CZH0450650 ফটো উপলব্ধ	868 নাম : মহিমা ৰাজবংশী পিতাৰ নাম: কুন্দন ভূমিজ ঘৰ নং : 9 বয়স : 26 লিঙ্গ : মহিলা	SEW0059121 ফটো উপলব্ধ	869 নাম : হেমন্ত ভূমিজ পিতাৰ নাম: কুন্দন ভূমিজ ঘৰ নং : 9 বয়স : 20 লিঙ্গ : পুৰুষ	SEW0059097 ফটো উপলব্ধ
870 নাম : সখি কৰ্মকাৰ স্বামীৰ নাম: দেবু ঘৰ নং : ১০ বয়স : 65 লিঙ্গ : মহিলা	CZH0011788 ফটো উপলব্ধ	871 নাম : মুন্না কৰ্মকাৰ পিতাৰ নাম: দেবু কৰ্মকাৰ ঘৰ নং : ১০ বয়স : 45 লিঙ্গ : পুৰুষ	CZH0011789 ফটো উপলব্ধ	872 নাম : অনথা কৰ্মকাৰ স্বামীৰ নাম: মুন্না কৰ্মকাৰ ঘৰ নং : 10 বয়স : 32 লিঙ্গ : মহিলা	CZH0447748 ফটো উপলব্ধ
E 873 নাম : অজিত মুণ্ডা পিতাৰ নাম: বৰু ঘৰ নং : ১১ বয়স : 46 লিঙ্গ : পুৰুষ	CZH0011790 ফটো উপলব্ধ	874 নাম : উমা মুণ্ডা স্বামীৰ নাম: অজিত মুণ্ডা ঘৰ নং : ১১ বয়স : 44 লিঙ্গ : মহিলা	CZH0011791 ফটো উপলব্ধ	875 নাম : সুমন একা পিতাৰ নাম: উমেশ একা ঘৰ নং : 11 ক বয়স : 26 লিঙ্গ : পুৰুষ	CZH0444331 ফটো উপলব্ধ
876 নাম : বৃন্দম একা পিতাৰ নাম: উমেশ একা ঘৰ নং : 11 ক বয়স : 25 লিঙ্গ : পুৰুষ	CZH0443952 ফটো উপলব্ধ	877 নাম : মনীকা মুণ্ডা স্বামীৰ নাম: লাহৰু ঘৰ নং : ১১খ বয়স : 60 লিঙ্গ : মহিলা	CZH0011794 ফটো উপলব্ধ	E 878 নাম : উমেশ একা পিতাৰ নাম: এতদুবা ঘৰ নং : ১১ক বয়স : 45 লিঙ্গ : পুৰুষ	CZH0011792 ফটো উপলব্ধ
879 নাম : মীন একা স্বামীৰ নাম: উমেশ একা ঘৰ নং : ১১ক বয়স : 43 লিঙ্গ : মহিলা	CZH0011793 ফটো উপলব্ধ	880 নাম : সুষম মুণ্ডা পিতাৰ নাম: লাহৰু ঘৰ নং : ১১খ বয়স : 43 লিঙ্গ : পুৰুষ	CZH0011795 ফটো উপলব্ধ	881 নাম : বিজয় মুণ্ডা পিতাৰ নাম: লাহৰু ঘৰ নং : ১১খ বয়স : 38 লিঙ্গ : পুৰুষ	CZH0011797 ফটো উপলব্ধ
882 নাম : বিহুৰাম মুণ্ডা পিতাৰ নাম: মাংৰা ঘৰ নং : ১৩ বয়স : 44 লিঙ্গ : পুৰুষ	CZH0011798 ফটো উপলব্ধ	883 নাম : ৰাধিকা মুণ্ডা স্বামীৰ নাম: বিহুৰাম মুণ্ডা ঘৰ নং : ১৩ বয়স : 42 লিঙ্গ : মহিলা	CZH0011799 ফটো উপলব্ধ	884 নাম : সুৰজ মুণ্ডা পিতাৰ নাম: হিত ৰাধু মুণ্ডা ঘৰ নং : ১৩(ক) বয়স : 34 লিঙ্গ : পুৰুষ	CZH0022319 ফটো উপলব্ধ
885 নাম : হলিৰাম মুণ্ডা পিতাৰ নাম: ৰাধু মুণ্ডা ঘৰ নং : 13 ক বয়স : 29 লিঙ্গ : পুৰুষ	CZH0447789 ফটো উপলব্ধ	886 নাম : বীনা মুণ্ডা পিতাৰ নাম: ৰাধু মুণ্ডা ঘৰ নং : 13 ক বয়স : 29 লিঙ্গ : মহিলা	CZH0448860 ফটো উপলব্ধ	887 নাম : যতন মুণ্ডা পিতাৰ নাম: জয়ৰাম ঘৰ নং : ১৪ বয়স : 43 লিঙ্গ : পুৰুষ	CZH0011801 ফটো উপলব্ধ
888 নাম : টংকেশ্বৰ পিতাৰ নাম: চমৰা ঘৰ নং : ১৫ বয়স : 38 লিঙ্গ : পুৰুষ	CZH0011804 ফটো উপলব্ধ	889 নাম : বিনোদ মুণ্ডা পিতাৰ নাম: দুৰ্গিন মুণ্ডা ঘৰ নং : 15 বয়স : 31 লিঙ্গ : পুৰুষ	SEW0133470 ফটো উপলব্ধ	E 890 নাম : দেবাবী মুণ্ডা স্বামীৰ নাম: মঙ্গল ঘৰ নং : ১৬ বয়স : 65 লিঙ্গ : মহিলা	CZH0011806 ফটো উপলব্ধ
891 নাম : বিৰচা মুণ্ডা পিতাৰ নাম: মঙ্গল ঘৰ নং : ১৬ বয়স : 50 লিঙ্গ : পুৰুষ	CZH0011807 ফটো উপলব্ধ	892 নাম : শচিন্তা মুণ্ডা স্বামীৰ নাম: বিৰচা মুণ্ডা ঘৰ নং : ১৬ বয়স : 42 লিঙ্গ : মহিলা	CZH0011808 ফটো উপলব্ধ	893 নাম : কপিল মুণ্ডা পিতাৰ নাম: মঙ্গল ঘৰ নং : ১৬ বয়স : 40 লিঙ্গ : পুৰুষ	CZH0011810 ফটো উপলব্ধ



894 নাম : নেহা মুণ্ডা পিতাৰ নাম : কপিল মুণ্ডা ঘৰ নং : 16 বয়স : 21 লিঙ্গ : মহিলা	SEW0059089 ফটো উপলব্ধ	895 নাম : লুগেন মুণ্ডা পিতাৰ নাম : মীনু ঘৰ নং : 19 বয়স : 58 লিঙ্গ : পুৰুষ	CZH0011811 ফটো উপলব্ধ	896 নাম : ফালগুনি মুণ্ডা স্বামীৰ নাম : লুগেন মুণ্ডা ঘৰ নং : 19 বয়স : 50 লিঙ্গ : মহিলা	CZH0011812 ফটো উপলব্ধ
897 নাম : সৰশ্বতী মুণ্ডা স্বামীৰ নাম : সুশিল মুণ্ডা ঘৰ নং : 17 বয়স : 29 লিঙ্গ : মহিলা	CZH0445254 ফটো উপলব্ধ	898 নাম : যোগেন মুণ্ডা পিতাৰ নাম : মালিৰাম ঘৰ নং : 18 বয়স : 55 লিঙ্গ : পুৰুষ	CZH0011813 ফটো উপলব্ধ	899 নাম : ৰাধিকা মুণ্ডা স্বামীৰ নাম : যোগেন ঘৰ নং : 18 বয়স : 50 লিঙ্গ : মহিলা	CZH0011814 ফটো উপলব্ধ
900 নাম : চুমিত্ৰা মুণ্ডা পিতাৰ নাম : যোগেন মুণ্ডা ঘৰ নং : 18 বয়স : 30 লিঙ্গ : মহিলা	CZH0445510 ফটো উপলব্ধ	901 নাম : সুচিত্ৰা মুণ্ডা পিতাৰ নাম : যোগেন মুণ্ডা ঘৰ নং : 18 বয়স : 30 লিঙ্গ : মহিলা	CZH0457911 ফটো উপলব্ধ	902 নাম : সঞ্জয় মুণ্ডা পিতাৰ নাম : যোগেন মুণ্ডা ঘৰ নং : 18 বয়স : 29 লিঙ্গ : পুৰুষ	SEW0053355 ফটো উপলব্ধ
903 নাম : চুমিত্ৰা মুণ্ডা পিতাৰ নাম : যোগেন মুণ্ডা ঘৰ নং : 18 বয়স : 28 লিঙ্গ : মহিলা	CZH0450130 ফটো উপলব্ধ	904 নাম : মনিকা মুণ্ডা পিতাৰ নাম : দুৰ্গৈত মুণ্ডা ঘৰ নং : 18 ক বয়স : 31 লিঙ্গ : মহিলা	CZH0445346 ফটো উপলব্ধ	905 নাম : শ্ৰেয়ালি ভূঞা স্বামীৰ নাম : ৰবিন ভূঞা ঘৰ নং : 18 ক বয়স : 30 লিঙ্গ : মহিলা	CZH0450536 ফটো উপলব্ধ
E 906 নাম : ৰাজেন মুণ্ডা পিতাৰ নাম : মনি ঘৰ নং : 18 বয়স : 78 লিঙ্গ : পুৰুষ	CZH0011815 ফটো উপলব্ধ	907 নাম : সলী মুণ্ডা স্বামীৰ নাম : ৰাজেন ঘৰ নং : 18 বয়স : 68 লিঙ্গ : মহিলা	CZH0011816 ফটো উপলব্ধ	908 নাম : সীমা মুণ্ডা পিতাৰ নাম : ৰাজেন ঘৰ নং : 18 বয়স : 38 লিঙ্গ : মহিলা	CZH0011819 ফটো উপলব্ধ
909 নাম : ডিগৰী মুণ্ডা পিতাৰ নাম : মণিৰাম ঘৰ নং : 20 বয়স : 55 লিঙ্গ : মহিলা	CZH0011821 ফটো উপলব্ধ	910 নাম : দুৰ্গা মুণ্ডা পিতাৰ নাম : মণিৰাম ঘৰ নং : 20 বয়স : 50 লিঙ্গ : পুৰুষ	CZH0011822 ফটো উপলব্ধ	E 911 নাম : সুপিয়া মুণ্ডা স্বামীৰ নাম : বুলু ঘৰ নং : 20 বয়স : 43 লিঙ্গ : মহিলা	CZH0011824 ফটো উপলব্ধ
912 নাম : ৰাধামনি মুণ্ডা পিতাৰ নাম : মনিৰাম ঘৰ নং : 20 বয়স : 40 লিঙ্গ : মহিলা	CZH0011825 ফটো উপলব্ধ	913 নাম : মনজিত মুণ্ডা পিতাৰ নাম : মনিৰাম ঘৰ নং : 20 বয়স : 39 লিঙ্গ : পুৰুষ	CZH1595524 ফটো উপলব্ধ	914 নাম : টেম্প মুণ্ডা পিতাৰ নাম : জিত্ৰাই মুণ্ডা ঘৰ নং : 20 ক বয়স : 26 লিঙ্গ : পুৰুষ	CZH0450684 ফটো উপলব্ধ
915 নাম : দিনা মুণ্ডা পিতাৰ নাম : চুনু ঘৰ নং : 21 বয়স : 55 লিঙ্গ : পুৰুষ	CZH0011826 ফটো উপলব্ধ	E 916 নাম : বাসন্তী মুণ্ডা স্বামীৰ নাম : দিনা ঘৰ নং : 21 বয়স : 45 লিঙ্গ : মহিলা	CZH0011827 ফটো উপলব্ধ	917 নাম : লাচিত মুণ্ডা পিতাৰ নাম : দিনা ঘৰ নং : 21 বয়স : 40 লিঙ্গ : পুৰুষ	CZH0011828 ফটো উপলব্ধ
918 নাম : ৰঞ্জিত মুণ্ডা পিতাৰ নাম : দিনা ঘৰ নং : 21 বয়স : 38 লিঙ্গ : পুৰুষ	CZH0011829 ফটো উপলব্ধ	919 নাম : সুমতি মুণ্ডা পিতাৰ নাম : দীন মুণ্ডা ঘৰ নং : 21 বয়স : 29 লিঙ্গ : মহিলা	CZH0445601 ফটো উপলব্ধ	920 নাম : অনিতা মুণ্ডা স্বামীৰ নাম : বাবুল মুণ্ডা ঘৰ নং : 21 বয়স : 28 লিঙ্গ : মহিলা	CZH0527523 ফটো উপলব্ধ
# 921 নাম : ৰাধিকা মুণ্ডা পিতাৰ নাম : দিনা মুণ্ডা ঘৰ নং : 21 বয়স : 26 লিঙ্গ : মহিলা	CZH0450569 ফটো উপলব্ধ	922 নাম : বাবুল মুণ্ডা পিতাৰ নাম : দীন মুণ্ডা ঘৰ নং : 21 বয়স : 25 লিঙ্গ : পুৰুষ	SEW0052811 ফটো উপলব্ধ	923 নাম : আকাশ গড় পিতাৰ নাম : তিলেশ্বৰ গড় ঘৰ নং : 100 ক বয়স : 28 লিঙ্গ : পুৰুষ	CZH0426437 ফটো উপলব্ধ



924

CZH0011776

নাম : জেকে.ালেন গৌহেন
পিতাৰ নাম: যোগেশ্বৰ গৌহেন
ঘৰ নং :
বয়স : 45 লিঙ্গ : মহিলা

ফটো উপলব্ধ



925	1	SEW0150391	ফটো উপলব্ধ	926	1	SEW0150789	ফটো উপলব্ধ	927	1	SEW0153825	ফটো উপলব্ধ
নাম : মুস্কান খাতুন পিতাৰ নাম : কালীমুদ্দিন আলী ঘৰ নং : 99 বয়স : 22 লিঙ্গ : মহিলা				নাম : বমজান আলী পিতাৰ নাম : কালীমুদ্দিন আলী ঘৰ নং : 99 বয়স : 24 লিঙ্গ : পুৰুষ				নাম : দীপ গড় পিতাৰ নাম : জিতেন গড় ঘৰ নং : 110 বয়স : 20 লিঙ্গ : পুৰুষ			
928	1	SEW0154948	ফটো উপলব্ধ	929	1	SEW0157859	ফটো উপলব্ধ	930	1	SEW0157990	ফটো উপলব্ধ
নাম : দিখিতা গোৱালা মাতৃৰ নাম : হীৰা গোৱালা ঘৰ নং : 147 বয়স : 18 লিঙ্গ : মহিলা				নাম : বিশাল দাস পিতাৰ নাম : দীপক দাস ঘৰ নং : 90ক বয়স : 21 লিঙ্গ : পুৰুষ				নাম : দিপিকা দাস পিতাৰ নাম : দীপক দাস ঘৰ নং : 90ক বয়স : 18 লিঙ্গ : মহিলা			
931	1	SEW0158089	ফটো উপলব্ধ	932	1	CZH1413590	ফটো উপলব্ধ	933	1	CZH7437403	ফটো উপলব্ধ
নাম : মনিষা গড় পিতাৰ নাম : বোধন গড় ঘৰ নং : 154 বয়স : 19 লিঙ্গ : মহিলা				নাম : পূজা বৰা স্বামীৰ নাম : সোনা বৰা ঘৰ নং : 22 বয়স : 32 লিঙ্গ : মহিলা				নাম : চুনা বৰা পিতাৰ নাম : মাখন ঘৰ নং : 22 বয়স : 47 লিঙ্গ : পুৰুষ			
934	1	SEW0159830	ফটো উপলব্ধ	935	1	SEW0159855	ফটো উপলব্ধ	936	1	SEW0164616	ফটো উপলব্ধ
নাম : অনৰাধা সাহ স্বামীৰ নাম : দিলীপ কুমাৰ সাহ ঘৰ নং : 19ক বয়স : 22 লিঙ্গ : মহিলা				নাম : প্ৰেৰনা লিথু পিতাৰ নাম : যশ বাহাদুৰ লিথু ঘৰ নং : 140 বয়স : 19 লিঙ্গ : মহিলা				নাম : অজয় গড় অন্যান্য : বমলী গড় ঘৰ নং : 75 বয়স : 29 লিঙ্গ : পুৰুষ			
937	1	SEW0164798	ফটো উপলব্ধ	938	1	SEW0164822	ফটো উপলব্ধ	939	1	SEW0164871	ফটো উপলব্ধ
নাম : মনালিছা গোৱালা পিতাৰ নাম : ৰাজেন গোৱালা ঘৰ নং : 151 বয়স : 21 লিঙ্গ : মহিলা				নাম : আদিত্য গোৱালা পিতাৰ নাম : ৰাজেন গোৱালা ঘৰ নং : 151 বয়স : 18 লিঙ্গ : পুৰুষ				নাম : সৰস্বতী গড় মাতৃৰ নাম : হীৰামনি গড় ঘৰ নং : 74 বয়স : 20 লিঙ্গ : মহিলা			
940	1	SEW0164939	ফটো উপলব্ধ	941	1	SEW0165084	ফটো উপলব্ধ	942	1	SEW0166041	ফটো উপলব্ধ
নাম : দেৱেশী দিহিঙ্গীয়া পিতাৰ নাম : হেমা জ্যোতি দিহিঙ্গীয়া ঘৰ নং : 137 বয়স : 19 লিঙ্গ : পুৰুষ				নাম : আকাশ কুৰ্মকাৰ অন্যান্য : সৰস্বতী লিথু ঘৰ নং : 97 বয়স : 25 লিঙ্গ : পুৰুষ				নাম : সন্তোষ গড় পিতাৰ নাম : সঞ্জীৱ গড় ঘৰ নং : 100 বয়স : 19 লিঙ্গ : পুৰুষ			
943	1	SEW0166173	ফটো উপলব্ধ	944	1	SEW0170035	ফটো উপলব্ধ	945	1	SEW0170803	ফটো উপলব্ধ
নাম : মৌচুমী দিহিঙ্গীয়া পিতাৰ নাম : তৰুনজ্যোতি দিহিঙ্গীয়া ঘৰ নং : 137 বয়স : 18 লিঙ্গ : মহিলা				নাম : ৰবুল ভূমিজ মাতৃৰ নাম : দিগী ভূমিজ ঘৰ নং : 145 বয়স : 20 লিঙ্গ : পুৰুষ				নাম : পলাশ গগৈ পিতাৰ নাম : কৃষ্ণ গগৈ ঘৰ নং : 135ক বয়স : 20 লিঙ্গ : পুৰুষ			
946	1	SEW0170852	ফটো উপলব্ধ	947	1	SEW0171538	ফটো উপলব্ধ	948	1	SEW0171603	ফটো উপলব্ধ
নাম : ৰিয়া গড় পিতাৰ নাম : বুলু গড় ঘৰ নং : 113 বয়স : 18 লিঙ্গ : মহিলা				নাম : প্ৰতিমা গুপ্তা স্বামীৰ নাম : পিন্টু কুমাৰ গুপ্তা ঘৰ নং : 41 বয়স : 23 লিঙ্গ : মহিলা				নাম : ধ্ৰুৱজ্যোতি কোঁৱৰ অন্যান্য : ৰশ্মি কোঁৱৰ ঘৰ নং : 118 বয়স : 36 লিঙ্গ : পুৰুষ			
949	1	SEW0171652	ফটো উপলব্ধ	950	1	SEW0171801	ফটো উপলব্ধ	951	1	SEW0171884	ফটো উপলব্ধ
নাম : হেমন্ত খৈৰা পিতাৰ নাম : শিব খৈৰা ঘৰ নং : 138 বয়স : 18 লিঙ্গ : পুৰুষ				নাম : হেম লিথু পিতাৰ নাম : দিলীপ লিথু ঘৰ নং : 144 বয়স : 18 লিঙ্গ : মহিলা				নাম : দিপালী যাদৱ স্বামীৰ নাম : অমিত যাদৱ ঘৰ নং : 14 বয়স : 31 লিঙ্গ : মহিলা			
952	1	SEW0172734	ফটো উপলব্ধ	953	1	SEW0172767	ফটো উপলব্ধ	954	1	SEW0172775	ফটো উপলব্ধ
নাম : খশব কেডিয়া পিতাৰ নাম : গোপাল কেডিয়া ঘৰ নং : 32 বয়স : 18 লিঙ্গ : মহিলা				নাম : বিতুমানি সোনোৱাল স্বামীৰ নাম : ৰংকু সোনোৱাল ঘৰ নং : 135ক বয়স : 32 লিঙ্গ : মহিলা				নাম : আয়শি মজুমদাৰ পিতাৰ নাম : ৰঞ্জিত মজুমদাৰ ঘৰ নং : 82ক বয়স : 21 লিঙ্গ : মহিলা			



955	1	SEW0181016
নাম : বৃপশী দাস মণ্ডল স্বামীৰ নাম : গোপাল মণ্ডল ঘৰ নং : 80 ক বয়স : 22 লিঙ্গ : মহিলা		
ফটো উপলব্ধ		

956	2	SEW0182873
নাম : জয়ামতি মুণ্ডা পিতাৰ নাম : দিনী মুণ্ডা ঘৰ নং : 21 বয়স : 20 লিঙ্গ : মহিলা		
ফটো উপলব্ধ		

957	1	SEW0182881
নাম : জ্যোতি মুণ্ডা স্বামীৰ নাম : বিশাল মুণ্ডা ঘৰ নং : 70 বয়স : 30 লিঙ্গ : মহিলা		
ফটো উপলব্ধ		

958	2	SEW0182998
নাম : পূৰ্ণিমা মুণ্ডা পিতাৰ নাম : দিনী মুণ্ডা ঘৰ নং : 21 বয়স : 35 লিঙ্গ : মহিলা		
ফটো উপলব্ধ		

959	1	SEW0183442
নাম : বগা মুণ্ডা অন্যান্য : পূৰ্ণিমা মূৰা ঘৰ নং : 86 বয়স : 38 লিঙ্গ : পুৰুষ		
ফটো উপলব্ধ		

960	1	SEW0183806
নাম : পুনম গড় স্বামীৰ নাম : শিৱম গড় ঘৰ নং : 109 বয়স : 22 লিঙ্গ : মহিলা		
ফটো উপলব্ধ		

961	1	SEW0183822
নাম : তুষা লিসু মাতৃৰ নাম : ৰীতা লিসু ঘৰ নং : 83 বয়স : 18 লিঙ্গ : মহিলা		
ফটো উপলব্ধ		

962	1	SEW0193029
নাম : সন্ধ্যা প্ৰধান পিতাৰ নাম : মুন্না প্ৰধান ঘৰ নং : 16 বয়স : 20 লিঙ্গ : মহিলা		
ফটো উপলব্ধ		

963	1	CZH0011753
নাম : ভূপেন বৰুৱা পিতাৰ নাম : অনিল চন্দ্ৰ বৰুৱা ঘৰ নং : 123 বয়স : 34 লিঙ্গ : পুৰুষ		
ফটো উপলব্ধ		

964	1	CZH3844415
নাম : মতিলাল দাস পিতাৰ নাম : গৌৰীলাল দাস ঘৰ নং : 80খ বয়স : 72 লিঙ্গ : পুৰুষ		
ফটো উপলব্ধ		

965	1	CZH1685387
নাম : চন্দনা ৰানি স্বামীৰ নাম : মতিলাল দাস ঘৰ নং : 80খ বয়স : 57 লিঙ্গ : মহিলা		
ফটো উপলব্ধ		

966	1	CZH1595342
নাম : অমনী মুণ্ডা স্বামীৰ নাম : কপিল মুণ্ডা ঘৰ নং : 16 বয়স : 36 লিঙ্গ : মহিলা		
ফটো উপলব্ধ		

967	1	CZH1590552
নাম : বিকাশ শইকীয়া পিতাৰ নাম : জুনাৰাম শইকীয়া ঘৰ নং : 115 বয়স : 45 লিঙ্গ : পুৰুষ		
ফটো উপলব্ধ		

968	1	CZH1590563
নাম : ৰেখা শইকীয়া স্বামীৰ নাম : বিকাশ শইকীয়া ঘৰ নং : 115 বয়স : 43 লিঙ্গ : মহিলা		
ফটো উপলব্ধ		

969	1	SEW0045617
নাম : হিমাংগী শইকীয়া পিতাৰ নাম : বিকাশ শইকীয়া ঘৰ নং : 115 বয়স : 20 লিঙ্গ : মহিলা		
ফটো উপলব্ধ		

970	1	SEW0045633
নাম : ইন্দ সোনোৱাল পিতাৰ নাম : বিকাশ সোনোৱাল ঘৰ নং : 115 বয়স : 22 লিঙ্গ : মহিলা		
ফটো উপলব্ধ		

971	1	CZH1590541
নাম : অলকা শইকীয়া স্বামীৰ নাম : জোনাৰাম ঘৰ নং : 115 বয়স : 62 লিঙ্গ : মহিলা		
ফটো উপলব্ধ		



972	1	SEW0206391
নাম : প্রতিমা লিষু স্বামীৰ নাম : বিষ্ণু প্রসাদ লিষু ঘৰ নং : 146 বয়স : 47 লিঙ্গ : মহিলা		ফটো উপলব্ধ

973	1	SEW0099010
নাম : অমিত যাদব পিতাৰ নাম : বাজদেব যাদব ঘৰ নং : 14 বয়স : 33 লিঙ্গ : পুৰুষ		ফটো উপলব্ধ

974	1	SEW0210716
নাম : কালি বাহাদুৰ লিষু অন্যান্য : মনমায়া লিষু ঘৰ নং : 50 বয়স : 50 লিঙ্গ : পুৰুষ		ফটো উপলব্ধ

ভোটাৰৰ সাৰাংশ

A) ভোটাৰৰ সংখ্যা

	তালিকাৰ প্ৰকাৰ	তালিকাৰ চিনাক্তকৰণ	ভোটাৰৰ সংখ্যা							
			পুৰুষ	মহিলা	ওয় লিঙ্গ	মুঠ				
I	মূল তালিকা	মূল তালিকা	বিশেষ সংশোধন, 2026 চনৰ পূৰ্বৰ 2025 চনৰ মূল তালিকাৰ লগত থকা সংযোজন সমূহ একত্ৰিতকৰণ কৰা তালিকা।				457	467	0	924
II	যোগ তালিকা	পৰিপূৰক 1	বিশেষ সংক্ষিপ্ত সংশোধন, 2026				17	30	0	47
		পৰিপূৰক 2	অনবিচ্ছিন্ন সংশোধন 2026				2	1	0	3
			মুঠ				19	31	0	50
III	বিয়োজন তালিকা	পৰিপূৰক 1	বিশেষ সংক্ষিপ্ত সংশোধন, 2026				25	16	0	41
		পৰিপূৰক 2	অনবিচ্ছিন্ন সংশোধন 2026				0	0	0	0
			মুঠ				25	16	0	41
IV	লিংগ ক্ষেত্ৰত পৰিবৰ্তনৰ বাবে পাৰ্থক্য					0	0	0	0	
এই সংশোধনৰ পিছত ভোটাৰ তালিকাত ভোটাৰৰ মুঠ সংখ্যা (I+II-III+IV)						451	482	0	933	

B) শুধৰনীৰ সংখ্যা

তালিকাৰ প্ৰকাৰ	তালিকাৰ চিনাক্তকৰণ	শুধৰনীৰ সংখ্যা
পৰিপূৰক 1	বিশেষ সংক্ষিপ্ত সংশোধন, 2026	15
পৰিপূৰক 2	অনবিচ্ছিন্ন সংশোধন 2026	0
	মুঠ	15

নিৰ্বাচক পঞ্জীয়ন বিষয়াৰ স্বাক্ষৰ

E-মূত, S-স্থানান্তৰিত/ বাসস্থান পৰিবৰ্তন, R-প্ৰতিলিপি, M-নিখোজ, Q-অযোগ্য