

ভোটাৰ তালিকা 2026 S03 অসম



বিধানসভা সমষ্টিৰ নম্বৰ, নাম আৰু সংৰক্ষণৰ স্থিতি : 88 - ডিব্ৰুগড় (সাধাৰণ)		খণ্ড নং : 135																			
এই বিধানসভা সমষ্টিত কোন সংসদীয় সমষ্টিৰ অন্তৰ্গত তাৰ নম্বৰ, নাম আৰু সংৰক্ষণ স্থিতি : 13 - ডিব্ৰুগড় (সাধাৰণ)																					
1. সংশোধনৰ বিৱৰণ																					
সংশোধনৰ বছৰ	2026	তালিকাৰ চিনাক্তকৰণ																			
ভিত্তি তাৰিখ	01-04-2026	বিশেষ সংশোধন, 2026 চনৰ পূৰ্বৰ 2025 চনৰ মূল তালিকাৰ লগত থকা সংযোজন সমূহ একত্ৰিতকৰণ কৰা তালিকা।																			
সংশোধনৰ প্ৰকাৰ	বিশেষ সংশোধন 2026																				
প্ৰকাশনৰ তাৰিখ	23-03-2026																				
2. খণ্ড আৰু ভোটগ্ৰহন কেন্দ্ৰৰ বিৱৰণ																					
খণ্ডৰ অন্তৰ্গত এলেকা সমূহৰ নম্বৰ আৰু নাম																					
1-পূৰ্ব চৌফিডিঙি অংশ	<table border="1" style="width: 100%; border-collapse: collapse;"> <tr> <td>মূল চহৰ/গাওঁ</td> <td>: ডিব্ৰুগড় পৌৰসভা ১</td> </tr> <tr> <td>ৱাৰ্ড নং</td> <td>: ওয়াৰ্ড নং ৩</td> </tr> <tr> <td>ডাকঘৰ</td> <td>: ডিব্ৰুগড়</td> </tr> <tr> <td>পুলিচ থানা</td> <td>: ডিব্ৰুগড়</td> </tr> <tr> <td>ব্লক</td> <td>: ডিব্ৰুগড় পৌৰসভা (অংশ-১)</td> </tr> <tr> <td>ৰাজহ চক্ৰ</td> <td>: ডিব্ৰুগড় পূৱ</td> </tr> <tr> <td>জিলা</td> <td>: ডিব্ৰুগড়</td> </tr> <tr> <td>পিনকোড</td> <td>: 786001</td> </tr> </table>					মূল চহৰ/গাওঁ	: ডিব্ৰুগড় পৌৰসভা ১	ৱাৰ্ড নং	: ওয়াৰ্ড নং ৩	ডাকঘৰ	: ডিব্ৰুগড়	পুলিচ থানা	: ডিব্ৰুগড়	ব্লক	: ডিব্ৰুগড় পৌৰসভা (অংশ-১)	ৰাজহ চক্ৰ	: ডিব্ৰুগড় পূৱ	জিলা	: ডিব্ৰুগড়	পিনকোড	: 786001
মূল চহৰ/গাওঁ	: ডিব্ৰুগড় পৌৰসভা ১																				
ৱাৰ্ড নং	: ওয়াৰ্ড নং ৩																				
ডাকঘৰ	: ডিব্ৰুগড়																				
পুলিচ থানা	: ডিব্ৰুগড়																				
ব্লক	: ডিব্ৰুগড় পৌৰসভা (অংশ-১)																				
ৰাজহ চক্ৰ	: ডিব্ৰুগড় পূৱ																				
জিলা	: ডিব্ৰুগড়																				
পিনকোড	: 786001																				
3. ভোটগ্ৰহন কেন্দ্ৰৰ বিৱৰণ																					
ভোটগ্ৰহন কেন্দ্ৰৰ নম্বৰ আৰু নাম :	ভোটগ্ৰহন কেন্দ্ৰৰ প্ৰকাৰ (পুৰুষ/মহিলা/সাধাৰণ)		সাধাৰণ																		
135 - চহৰীয়া হল (দক্ষিণ)	খণ্ডৰ অন্তৰ্গত সহায়ক ভোটগ্ৰহন কেন্দ্ৰৰ সংখ্যা :		0																		
ভোটগ্ৰহন কেন্দ্ৰৰ ঠিকনা :																					
চহৰীয়া হল, ৰুম ১, পূৱ চৌফিডিঙী																					
4. ভোটাৰৰ সংখ্যা																					
আৰম্ভনি ক্ৰমিক নং	শেষ ক্ৰমিক নং	মুঠ ভোটাৰ																			
		পুৰুষ	মহিলা	৩য় লিঙ্গ	মুঠ																
1	966	407	501	0	908																

নিৰ্বাচক পঞ্জীয়ন বিষয়াৰ স্বাক্ষৰ

Nazri Naksha

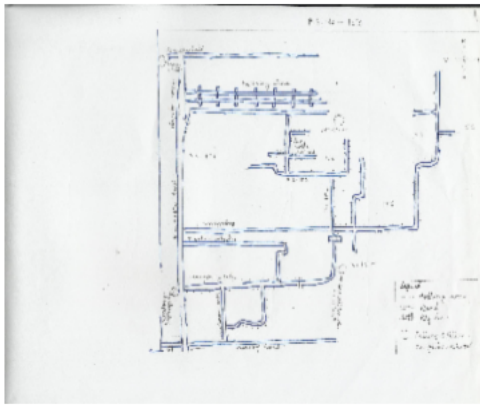

Google Map View



Polling Station Building Front View



ভোটগ্ৰহন কেন্দ্ৰৰ সন্মুখৰ দৃশ্য



Cad View

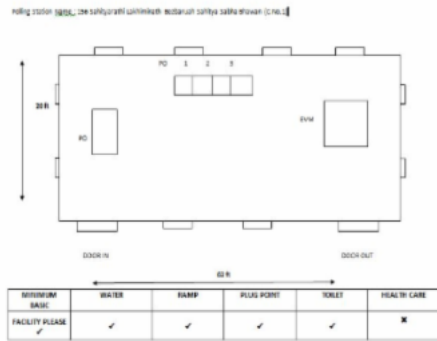

Key MAP View

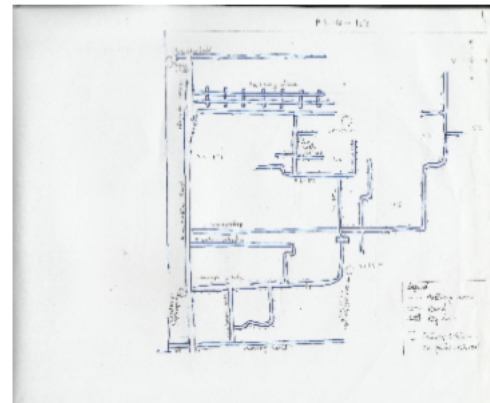



1 নাম : মন কোঁৱৰ পিতাৰ নাম: মথিয়া কোঁৱৰ ঘৰ নং : 2 বয়স : 60 লিঙ্গ : পুৰুষ	CLC1494560 ফটো উপলব্ধ	2 নাম : ছুনিতা কোঁৱৰ পিতাৰ নাম: মুন কোঁৱৰ ঘৰ নং : 2 বয়স : 53 লিঙ্গ : মহিলা	CLC1494571 ফটো উপলব্ধ	3 নাম : চুকৰা মুড়া পিতাৰ নাম: টপা মুড়া ঘৰ নং : 2 বয়স : 41 লিঙ্গ : পুৰুষ	CLC0125740 ফটো উপলব্ধ
4 নাম : বাম কোঁৱৰ পিতাৰ নাম: মনু কোঁৱৰ ঘৰ নং : 2 বয়স : 28 লিঙ্গ : পুৰুষ	CLC0300301 ফটো উপলব্ধ	5 নাম : মামনি মুড়া স্বামীৰ নাম: চুকৰা মুড়া ঘৰ নং : 2 বয়স : 27 লিঙ্গ : মহিলা	CLC0383059 ফটো উপলব্ধ	6 নাম : গঙ্গাৰাম কোঁৱৰ পিতাৰ নাম: প্ৰচাদ কোঁৱৰ ঘৰ নং : 9 বয়স : 70 লিঙ্গ : পুৰুষ	CLC1494593 ফটো উপলব্ধ
7 নাম : ছুমিত্ৰা কোঁৱৰ স্বামীৰ নাম: গঙ্গাৰাম কোঁৱৰ ঘৰ নং : 9 বয়স : 58 লিঙ্গ : মহিলা	CLC1494606 ফটো উপলব্ধ	8 নাম : ৰূপা কোঁৱৰ স্বামীৰ নাম: বাম কোঁৱৰ ঘৰ নং : 9 বয়স : 38 লিঙ্গ : মহিলা	CLC1494628 ফটো উপলব্ধ	9 নাম : আৰলো কোঁৱৰ পিতাৰ নাম: শ্যামলাল কোঁৱৰ ঘৰ নং : 9 বয়স : 34 লিঙ্গ : পুৰুষ	CLC1671916 ফটো উপলব্ধ
10 নাম : চাজন কোঁৱৰ পিতাৰ নাম: গংগাৰাম কোঁৱৰ ঘৰ নং : 9 বয়স : 31 লিঙ্গ : পুৰুষ	CLC0479527 ফটো উপলব্ধ	11 নাম : চুকৰ কোঁৱৰ পিতাৰ নাম: গংগাৰাম কোঁৱৰ ঘৰ নং : 9 বয়স : 29 লিঙ্গ : পুৰুষ	CLC0474304 ফটো উপলব্ধ	12 নাম : হীৰামনি কোঁৱৰ পিতাৰ নাম: লক্ষীপ্ৰসাদ কোঁৱৰ ঘৰ নং : 9 বয়স : 24 লিঙ্গ : মহিলা	CLC0479519 ফটো উপলব্ধ
13 নাম : মিলি কোঁৱৰ স্বামীৰ নাম: চুকৰ কোঁৱৰ ঘৰ নং : 9 বয়স : 24 লিঙ্গ : মহিলা	CLC0479642 ফটো উপলব্ধ	14 নাম : বিম্পী কোঁৱৰ স্বামীৰ নাম: বাম কোঁৱৰ ঘৰ নং : 3 বয়স : 22 লিঙ্গ : মহিলা	HOC0014696 ফটো উপলব্ধ	15 নাম : গৌৰী সতনামী স্বামীৰ নাম: দুৰ্গা সতনামী ঘৰ নং : 5 বয়স : 47 লিঙ্গ : মহিলা	CLC1494662 ফটো উপলব্ধ
16 নাম : কৃষ্ণা সতনামী পিতাৰ নাম: ৰাজু সতনামী ঘৰ নং : 5 বয়স : 47 লিঙ্গ : মহিলা	CLC1494673 ফটো উপলব্ধ	17 নাম : ৰমেশ সতনামী পিতাৰ নাম: ৰাজু সতনামী ঘৰ নং : 5 বয়স : 39 লিঙ্গ : পুৰুষ	CLC1494695 ফটো উপলব্ধ	18 নাম : চন সতনামী স্বামীৰ নাম: কৃষ্ণা সতনামী ঘৰ নং : 5 বয়স : 38 লিঙ্গ : মহিলা	CLC1494684 ফটো উপলব্ধ
19 নাম : চুলন্তী সৎনামী স্বামীৰ নাম: ৰাজেশ সৎনামী ঘৰ নং : 5 বয়স : 34 লিঙ্গ : মহিলা	CLC0443457 ফটো উপলব্ধ	20 নাম : বিনোদ তাতী পিতাৰ নাম: বেংটু তাতী ঘৰ নং : 6 বয়স : 55 লিঙ্গ : পুৰুষ	CLC1494720 ফটো উপলব্ধ	21 নাম : ফুলৰতী তাতী স্বামীৰ নাম: বিনোদ তাতী ঘৰ নং : 6 বয়স : 50 লিঙ্গ : মহিলা	CLC1494731 ফটো উপলব্ধ
22 নাম : ৰঘুবীৰ তাঁতী পিতাৰ নাম: ধম তাঁতী ঘৰ নং : 9 বয়স : 65 লিঙ্গ : পুৰুষ	CLC1494742 ফটো উপলব্ধ	23 নাম : বিননতী তাঁতী স্বামীৰ নাম: ৰঘুবীৰ তাঁতী ঘৰ নং : 9 বয়স : 55 লিঙ্গ : মহিলা	CLC1494753 ফটো উপলব্ধ	24 নাম : ৰাজেশ তাঁতী পিতাৰ নাম: ৰঘুবীৰ তাঁতী ঘৰ নং : 9 বয়স : 35 লিঙ্গ : পুৰুষ	HOC0164277 ফটো উপলব্ধ
25 নাম : চুমী তাঁতী স্বামীৰ নাম: ৰাজেশ তাঁতী ঘৰ নং : 9 বয়স : 30 লিঙ্গ : মহিলা	CLC0300590 ফটো উপলব্ধ	26 নাম : চম্পা তাঁতী স্বামীৰ নাম: মুনজিত তাঁতী ঘৰ নং : 8 বয়স : 55 লিঙ্গ : মহিলা	CLC1494786 ফটো উপলব্ধ	27 নাম : ৰূপসোনা তাঁতী পিতাৰ নাম: বাদল তাঁতী ঘৰ নং : 9 বয়স : 44 লিঙ্গ : মহিলা	CLC0360321 ফটো উপলব্ধ
28 নাম : ৰান তাঁতী পিতাৰ নাম: বাদল তাঁতী ঘৰ নং : 9 বয়স : 40 লিঙ্গ : মহিলা	CLC1494833 ফটো উপলব্ধ	29 নাম : শ্ৰীমতী বিনি তাঁতী স্বামীৰ নাম: ৰানু তাঁতী ঘৰ নং : 9 বয়স : 38 লিঙ্গ : মহিলা	CLC1494855 ফটো উপলব্ধ	30 নাম : পবন তাঁতী পিতাৰ নাম: বাদল তাঁতী ঘৰ নং : 9 বয়স : 38 লিঙ্গ : পুৰুষ	CLC1494844 ফটো উপলব্ধ



31 নাম : বনীতা তাঁতী স্বামীৰ নাম: পৰন তাঁতী ঘৰ নং : ৯ বয়স : 36 লিঙ্গ : মহিলা	CLC1501480 ফটো উপলব্ধ	32 নাম : বাহুলু তাঁতী পিতাৰ নাম: বাদল তাঁতী ঘৰ নং : ৯ বয়স : 35 লিঙ্গ : পুৰুষ	CLC0120477 ফটো উপলব্ধ	33 নাম : বিবেকা গড় মাতৃৰ নাম: দীপ্তি গড় ঘৰ নং : ৯ বয়স : 25 লিঙ্গ : পুৰুষ	CLC1709880 ফটো উপলব্ধ
34 নাম : বয়বাৰী তাঁতী স্বামীৰ নাম: মহেশ তাঁতী ঘৰ নং : ১০ বয়স : 72 লিঙ্গ : মহিলা	CLC1494866 ফটো উপলব্ধ	35 নাম : মাখন ভূমিজ পিতাৰ নাম: ব.যবাৰী তাঁতী ঘৰ নং : ১০ বয়স : 47 লিঙ্গ : পুৰুষ	CLC1494877 ফটো উপলব্ধ	36 নাম : মীৰা ভূমিজ স্বামীৰ নাম: মাখন ভূমিজ ঘৰ নং : ১০ বয়স : 43 লিঙ্গ : মহিলা	CLC1494888 ফটো উপলব্ধ
37 নাম : শিৱ তাঁতী পিতাৰ নাম: মহেশ তাঁতী ঘৰ নং : 10 বয়স : 37 লিঙ্গ : পুৰুষ	CLC1501399 ফটো উপলব্ধ	38 নাম : বীনা তাঁতী স্বামীৰ নাম: সাগৰ ভূমিজ ঘৰ নং : 10 বয়স : 27 লিঙ্গ : মহিলা	HOC0141218 ফটো উপলব্ধ	39 নাম : ঋদীপ তাঁতী পিতাৰ নাম: শিৱ তাঁতী ঘৰ নং : ১০ বয়স : 21 লিঙ্গ : পুৰুষ	CLC1713304 ফটো উপলব্ধ
40 নাম : কিছমতী তাঁতী পিতাৰ নাম: ৰামসিং তাঁতী ঘৰ নং : ১১ বয়স : 60 লিঙ্গ : মহিলা	CLC1494935 ফটো উপলব্ধ	41 নাম : দীপক তাঁতী পিতাৰ নাম: ৰামসিং তাঁতী ঘৰ নং : ১১ বয়স : 55 লিঙ্গ : পুৰুষ	CLC1494902 ফটো উপলব্ধ	42 নাম : ৰাধা তাঁতী স্বামীৰ নাম: দীপক তাঁতী ঘৰ নং : ১১ বয়স : 45 লিঙ্গ : মহিলা	CLC1494913 ফটো উপলব্ধ
43 নাম : মঞ্জু তাঁতি স্বামীৰ নাম: ৰামপদ তাঁতি ঘৰ নং : ১১ বয়স : 41 লিঙ্গ : মহিলা	CLC0300087 ফটো উপলব্ধ	44 নাম : দাসমতী তাঁতী পিতাৰ নাম: ৰামসিং তাঁতী ঘৰ নং : ১১ বয়স : 39 লিঙ্গ : মহিলা	CLC1494946 ফটো উপলব্ধ	45 নাম : দীপ কৰ্মকাৰ পিতাৰ নাম: সন্তোষ কৰ্মকাৰ ঘৰ নং : 11 বয়স : 24 লিঙ্গ : পুৰুষ	HOC0077206 ফটো উপলব্ধ
46 নাম : মন্তী কৰ্মকাৰ স্বামীৰ নাম: দীপ কৰ্মকাৰ ঘৰ নং : 11 বয়স : 23 লিঙ্গ : মহিলা	HOC0081638 ফটো উপলব্ধ	47 নাম : লীলা ৰাজবংশী পিতাৰ নাম: নাৰায়ন ৰাজবংশী ঘৰ নং : ১২ বয়স : 31 লিঙ্গ : মহিলা	CLC1501479 ফটো উপলব্ধ	48 নাম : কৃষ্ণ ৰাজবংশী পিতাৰ নাম: নাৰায়ণ ৰাজবংশী ঘৰ নং : ১২ বয়স : 27 লিঙ্গ : পুৰুষ	CLC0300475 ফটো উপলব্ধ
49 নাম : কাশীনাথ ৰাজবংশী পিতাৰ নাম: নাৰায়ন ৰাজবংশী ঘৰ নং : 12 বয়স : 27 লিঙ্গ : পুৰুষ	HOC0140046 ফটো উপলব্ধ	50 নাম : পৰী ৰাজবংশী স্বামীৰ নাম: বিনোদ ৰাজবংশী ঘৰ নং : ১৩ বয়স : 65 লিঙ্গ : মহিলা	CLC1494991 ফটো উপলব্ধ	51 নাম : মুন ৰাজবংশী মাতৃৰ নাম: পৰী ৰাজবংশী ঘৰ নং : ১৩ বয়স : 35 লিঙ্গ : পুৰুষ	CLC0014506 ফটো উপলব্ধ
52 নাম : অজয় ৰাজবংশী মাতৃৰ নাম: পৰী ৰাজবংশী ঘৰ নং : ১৩ বয়স : 32 লিঙ্গ : পুৰুষ	CLC0014597 ফটো উপলব্ধ	53 নাম : পুস্যা ৰাজবংশী স্বামীৰ নাম: বিনোদ ৰাজবংশী ঘৰ নং : ১৩ বয়স : 32 লিঙ্গ : মহিলা	CLC0014639 ফটো উপলব্ধ	54 নাম : লক্ষী ৰাজবংশী স্বামীৰ নাম: অজয় ৰাজবংশী ঘৰ নং : ১৩ বয়স : 32 লিঙ্গ : মহিলা	CLC0014647 ফটো উপলব্ধ
55 নাম : যশোদা ৰাজবংশী স্বামীৰ নাম: সঞ্জয় ৰাজবংশী ঘৰ নং : ১৩ বয়স : 32 লিঙ্গ : মহিলা	CLC0014688 ফটো উপলব্ধ	56 নাম : মতি কোঁৱৰ স্বামীৰ নাম: কানাই কোঁৱৰ ঘৰ নং : ১৪ বয়স : 54 লিঙ্গ : মহিলা	CLC1495041 ফটো উপলব্ধ	57 নাম : পিকু কোঁৱৰ পিতাৰ নাম: বিশ্বনাথ কোঁৱৰ ঘৰ নং : ১৪ বয়স : 39 লিঙ্গ : পুৰুষ	CLC1495063 ফটো উপলব্ধ
58 নাম : লক্ষী কোঁৱৰ স্বামীৰ নাম: পিকু কোঁৱৰ ঘৰ নং : ১৪ বয়স : 35 লিঙ্গ : মহিলা	CLC0383406 ফটো উপলব্ধ	59 নাম : সাৱন কোঁৱৰ পিতাৰ নাম: কানাই কোঁৱৰ ঘৰ নং : ১৪ বয়স : 26 লিঙ্গ : পুৰুষ	CLC0360511 ফটো উপলব্ধ	E2 60 নাম : লক্ষী মাহাত্ম স্বামীৰ নাম: স্কন্দৰাম মাহাত্ম ঘৰ নং : ১৫ বয়স : 60 লিঙ্গ : মহিলা	CLC1495074 ফটো উপলব্ধ



61 নাম : গৌপী মাহাত পিতাৰ নাম: ক্ষুদিৰাম মাহাত ঘৰ নং : ১৫ বয়স : 40 লিঙ্গ : মহিলা	CLC1495085 ফটো উপলব্ধ	62 নাম : গীতা মাহাত স্বামীৰ নাম: গৌপী মাহাত ঘৰ নং : ১৫ বয়স : 38 লিঙ্গ : মহিলা	CLC1495096 ফটো উপলব্ধ	63 নাম : লাখু কুৰ্মি মাহাত পিতাৰ নাম: খুদিৰাম কুৰ্মি মাহাত ঘৰ নং : ১৫ বয়স : 31 লিঙ্গ : পুৰুষ	CLC0173088 ফটো উপলব্ধ
64 নাম : চিতা কুৰ্মি মাহাত স্বামীৰ নাম: লেখু কুৰ্মি মাহাত ঘৰ নং : ১৫ বয়স : 27 লিঙ্গ : মহিলা	CLC0474726 ফটো উপলব্ধ	65 নাম : দেৱী কুৰ্মি পিতাৰ নাম: ক্ষুদিৰাম কুৰ্মি ঘৰ নং : ১৫ বয়স : 26 লিঙ্গ : মহিলা	CLC0474718 ফটো উপলব্ধ	66 নাম : নিকিতা কুৰ্মী পিতাৰ নাম: গৌপী কুৰ্মী ঘৰ নং : ১৫ বয়স : 23 লিঙ্গ : মহিলা	CLC0382986 ফটো উপলব্ধ
67 নাম : সুৰজ কুৰ্মী পিতাৰ নাম: দিলীপ কুৰ্মী ঘৰ নং : ১৫ বয়স : 25 লিঙ্গ : পুৰুষ	CLC0360263 ফটো উপলব্ধ	68 নাম : নমিতা ৰাজবংশী পিতাৰ নাম: দিলীপ কুৰ্মী ঘৰ নং : ১৫ বয়স : 24 লিঙ্গ : মহিলা	CLC0360271 ফটো উপলব্ধ	69 নাম : নন কুৰ্মী পিতাৰ নাম: দিলীপ কুৰ্মী ঘৰ নং : ১৫ বয়স : 29 লিঙ্গ : পুৰুষ	CLC0118125 ফটো উপলব্ধ
70 নাম : পুনিমা কুৰ্মী স্বামীৰ নাম: তপন কুৰ্মী ঘৰ নং : ১৫ বয়স : 29 লিঙ্গ : মহিলা	CLC0124248 ফটো উপলব্ধ	71 নাম : জলি কুৰ্মী পিতাৰ নাম: টিয়ছ কুৰ্মী ঘৰ নং : ১৫ বয়স : 29 লিঙ্গ : মহিলা	CLC0124263 ফটো উপলব্ধ	72 নাম : তপন কুৰ্মী পিতাৰ নাম: দিলীপ কুৰ্মী ঘৰ নং : ১৫ বয়স : 35 লিঙ্গ : পুৰুষ	CLC0172957 ফটো উপলব্ধ
73 নাম : পূজা কুৰ্মী পিতাৰ নাম: চেনিৰাম কুৰ্মী ঘৰ নং : ১৫ বয়স : 23 লিঙ্গ : মহিলা	CLC0443408 ফটো উপলব্ধ	74 নাম : দিলীপ কুৰ্মী অন্যান্য: নাই ঘৰ নং : ১৫ বয়স : 49 লিঙ্গ : পুৰুষ	CLC1495109 ফটো উপলব্ধ	75 নাম : শান্তি কুৰ্মি স্বামীৰ নাম: দিলীপ কুৰ্মী ঘৰ নং : ১৫ বয়স : 38 লিঙ্গ : মহিলা	CLC1495110 ফটো উপলব্ধ
76 নাম : প্ৰিয়ামণি তাঁতী স্বামীৰ নাম: দুখু তাঁতী ঘৰ নং : ১৬ বয়স : 70 লিঙ্গ : মহিলা	CLC1495132 ফটো উপলব্ধ	77 নাম : সোনালী তাঁতী স্বামীৰ নাম: কুছু তাঁতী ঘৰ নং : ১৬ বয়স : 50 লিঙ্গ : মহিলা	CLC1495154 ফটো উপলব্ধ	78 নাম : বাবুল তাঁতী পিতাৰ নাম: দুখু তাঁতী ঘৰ নং : ১৬ বয়স : 45 লিঙ্গ : পুৰুষ	CLC1495176 ফটো উপলব্ধ
79 নাম : বুবল তাঁতী পিতাৰ নাম: দুখু তাঁতী ঘৰ নং : ১৬ বয়স : 37 লিঙ্গ : পুৰুষ	CLC1501468 ফটো উপলব্ধ	80 নাম : সুখমত তাঁতি স্বামীৰ নাম: বাবুল তাঁতি ঘৰ নং : ১৬ বয়স : 28 লিঙ্গ : মহিলা	CLC0300251 ফটো উপলব্ধ	81 নাম : প্ৰেম তাঁতী পিতাৰ নাম: কুচ তাঁতী ঘৰ নং : ১৬ বয়স : 26 লিঙ্গ : পুৰুষ	CLC0474759 ফটো উপলব্ধ
82 নাম : প্ৰীতি তাঁতী পিতাৰ নাম: বিকি তাঁতী ঘৰ নং : ১৬ বয়স : 25 লিঙ্গ : মহিলা	CLC0383190 ফটো উপলব্ধ	83 নাম : জোনমণি তাঁতি স্বামীৰ নাম: প্ৰেম তাঁতি ঘৰ নং : ১৬ বয়স : 24 লিঙ্গ : মহিলা	CLC0376269 ফটো উপলব্ধ	84 নাম : নিখিল তাঁতী পিতাৰ নাম: কুচ তাঁতী ঘৰ নং : ১৬ বয়স : 23 লিঙ্গ : পুৰুষ	CLC0360560 ফটো উপলব্ধ
E 85 নাম : সবীতা তাঁতী স্বামীৰ নাম: বুবল তাঁতী ঘৰ নং : 16 বয়স : 23 লিঙ্গ : মহিলা	HOC0094201 ফটো উপলব্ধ	86 নাম : দীপা তাঁতী স্বামীৰ নাম: তুলচী তাঁতী ঘৰ নং : 17 বয়স : 56 লিঙ্গ : মহিলা	CLC1497138 ফটো উপলব্ধ	87 নাম : ৰামদাস ৰাজবংশী পিতাৰ নাম: বিৰবল ৰাজবংশী ঘৰ নং : ১৮ বয়স : 65 লিঙ্গ : পুৰুষ	CLC1495187 ফটো উপলব্ধ
88 নাম : গঙ্গামনি ৰাজবংশী স্বামীৰ নাম: ৰামদাস ৰাজবংশী ঘৰ নং : ১৮ বয়স : 55 লিঙ্গ : মহিলা	CLC1495198 ফটো উপলব্ধ	89 নাম : সুবাস্তি ৰাজবংশী পিতাৰ নাম: ৰামদাস ৰাজবংশী ঘৰ নং : ১৮ বয়স : 38 লিঙ্গ : পুৰুষ	CLC1495201 ফটো উপলব্ধ	90 নাম : বিনা উৰাং ৰাজবংশী স্বামীৰ নাম: শিৱ ৰাজবংশী ঘৰ নং : ১৮ বয়স : 37 লিঙ্গ : মহিলা	CLC0383299 ফটো উপলব্ধ



91 নাম : শিৱা ৰাজবংশী পিতাৰ নাম: ৰামদাস ৰাজবংশী ঘৰ নং : ১৮ বয়স : 31 লিঙ্গ : পুৰুষ	CLC0179267 ফটো উপলব্ধ	92 নাম : সঞ্জীৱ ৰাজবংশী পিতাৰ নাম: ৰামদাস ৰাজবংশী ঘৰ নং : ১৮ বয়স : 27 লিঙ্গ : পুৰুষ	CLC0300103 ফটো উপলব্ধ	93 নাম : বিজলী ৰাজবংশী স্বামীৰ নাম: সঞ্জীৱ ৰাজবংশী ঘৰ নং : ১৮ বয়স : 27 লিঙ্গ : মহিলা	CLC0383281 ফটো উপলব্ধ
94 নাম : ৰিতুমানি ৰাজবংশী পিতাৰ নাম: ৰামদাস ৰাজবংশী ঘৰ নং : ১৮ বয়স : 26 লিঙ্গ : মহিলা	CLC0382945 ফটো উপলব্ধ	95 নাম : পঞ্চ তান্তী স্বামীৰ নাম: শ্যামলাল তান্তী ঘৰ নং : ১৯ বয়স : 65 লিঙ্গ : মহিলা	CLC1495223 ফটো উপলব্ধ	#2 96 নাম : গায়ত্ৰী তান্তী পিতাৰ নাম: তুলচাঁ তান্তী ঘৰ নং : 17 বয়স : 50 লিঙ্গ : মহিলা	CLC1495314 ফটো উপলব্ধ
97 নাম : বালি তান্তী পিতাৰ নাম: শ্যামলাল তান্তী ঘৰ নং : ১৯ বয়স : 48 লিঙ্গ : পুৰুষ	CLC1495245 ফটো উপলব্ধ	98 নাম : ভীম তান্তী পিতাৰ নাম: শ্যামলাল তান্তী ঘৰ নং : ১৯ বয়স : 45 লিঙ্গ : পুৰুষ	CLC1495267 ফটো উপলব্ধ	99 নাম : প্ৰাৰ্থনা তান্তী সৎনামী পিতাৰ নাম: শ্যামলাল তান্তী ঘৰ নং : ১৯ বয়স : 43 লিঙ্গ : মহিলা	CLC1495278 ফটো উপলব্ধ
100 নাম : শ্ৰীমতী দীপালী তান্তী স্বামীৰ নাম: শ্ৰীভীম তান্তী ঘৰ নং : ১৯ বয়স : 40 লিঙ্গ : মহিলা	CLC1495325 ফটো উপলব্ধ	101 নাম : তুলসী তান্তী স্বামীৰ নাম: বালি তান্তী ঘৰ নং : ১৯ বয়স : 40 লিঙ্গ : মহিলা	CLC1495256 ফটো উপলব্ধ	102 নাম : ইন্দিৰা তান্তী পিতাৰ নাম: শ্যামলাল তান্তী ঘৰ নং : ১৯ বয়স : 40 লিঙ্গ : মহিলা	CLC1495289 ফটো উপলব্ধ
#2 103 নাম : অমিত তান্তী পিতাৰ নাম: তুলচাঁ তান্তী ঘৰ নং : 17 বয়স : 38 লিঙ্গ : পুৰুষ	CLC1495303 ফটো উপলব্ধ	104 নাম : ৰবিশংকৰ সত পিতাৰ নাম: সুভাষ সত নামী ঘৰ নং : 19 বয়স : 38 লিঙ্গ : পুৰুষ	KXM1117277 ফটো উপলব্ধ	#2 105 নাম : মনিকা নায়ক তান্তী স্বামীৰ নাম: অমিত তান্তী ঘৰ নং : 17 বয়স : 27 লিঙ্গ : মহিলা	CLC0360313 ফটো উপলব্ধ
106 নাম : ৰাজন তান্তী পিতাৰ নাম: বিগিন তান্তী ঘৰ নং : ২০ বয়স : 60 লিঙ্গ : পুৰুষ	CLC1495347 ফটো উপলব্ধ	107 নাম : জ্যোতি তান্তী স্বামীৰ নাম: ৰিকি তান্তী ঘৰ নং : ২০ বয়স : 45 লিঙ্গ : মহিলা	CLC1495370 ফটো উপলব্ধ	108 নাম : ৰিকি তান্তী পিতাৰ নাম: ৰাজেন্ তান্তী ঘৰ নং : ২০ বয়স : 36 লিঙ্গ : পুৰুষ	CLC1495369 ফটো উপলব্ধ
109 নাম : বাবাত তান্তী পিতাৰ নাম: ৰাজেন তান্তী ঘৰ নং : ২০ বয়স : 31 লিঙ্গ : পুৰুষ	CLC0498659 ফটো উপলব্ধ	110 নাম : মনালিচা তান্তী স্বামীৰ নাম: বাবাত তান্তী ঘৰ নং : ২০ বয়স : 30 লিঙ্গ : মহিলা	CLC0443663 ফটো উপলব্ধ	111 নাম : মহেন্দ্ৰ তান্তী পিতাৰ নাম: বিনোদ তান্তী ঘৰ নং : ২১ বয়স : 39 লিঙ্গ : পুৰুষ	CLC0479501 ফটো উপলব্ধ
112 নাম : তুফান তান্তী পিতাৰ নাম: দুৰ্ভ তান্তী ঘৰ নং : ২১ বয়স : 38 লিঙ্গ : পুৰুষ	CLC1495392 ফটো উপলব্ধ	113 নাম : দীনেশ্বৰী তান্তী স্বামীৰ নাম: তুফান তান্তী ঘৰ নং : ২১ বয়স : 34 লিঙ্গ : মহিলা	CLC0360438 ফটো উপলব্ধ	114 নাম : মন্দিৰা তান্তী স্বামীৰ নাম: তুফান তান্তী ঘৰ নং : 21 বয়স : 29 লিঙ্গ : মহিলা	HOC0094680 ফটো উপলব্ধ
115 নাম : ৰামপুকাৰ তান্তী মাতৃৰ নাম: বেলমতী তান্তী ঘৰ নং : ২২ বয়স : 65 লিঙ্গ : পুৰুষ	CLC1495405 ফটো উপলব্ধ	116 নাম : লীলাবতী তান্তী স্বামীৰ নাম: ৰামপুকাৰ তান্তী ঘৰ নং : ২২ বয়স : 60 লিঙ্গ : মহিলা	CLC1495416 ফটো উপলব্ধ	117 নাম : ইন্দ্ৰজীত তান্তী পিতাৰ নাম: ৰামপুকাৰ তান্তী ঘৰ নং : ২২ বয়স : 33 লিঙ্গ : পুৰুষ	CLC0443069 ফটো উপলব্ধ
118 নাম : সুবন তান্তী পিতাৰ নাম: ৰামপুকাৰ তান্তী ঘৰ নং : ২২ বয়স : 33 লিঙ্গ : মহিলা	CLC1713411 ফটো উপলব্ধ	119 নাম : কৰ্মা তান্তী পিতাৰ নাম: বিজু তান্তী ঘৰ নং : ২২ বয়স : 30 লিঙ্গ : পুৰুষ	CLC0300319 ফটো উপলব্ধ	120 নাম : প্ৰীতি তান্তী স্বামীৰ নাম: বিশ্বজীত তান্তী ঘৰ নং : ২২ বয়স : 27 লিঙ্গ : মহিলা	CLC0182584 ফটো উপলব্ধ



121 নাম : বিশ্বজীত তাঁতী পিতাৰ নাম: ৰামপুকাৰ তাঁতী ঘৰ নং : ২২ বয়স : 27 লিঙ্গ : পুৰুষ	CLC0182600 ফটো উপলব্ধ	122 নাম : অহুদা তাঁতী স্বামীৰ নাম: শিবনাথ তাঁতী ঘৰ নং : ২৩ বয়স : 60 লিঙ্গ : মহিলা	CLC1495438 ফটো উপলব্ধ	123 নাম : ৰেখা তাঁতি কালিন্দী পিতাৰ নাম: শিবনাথ তাঁতী ঘৰ নং : ২৩ বয়স : 40 লিঙ্গ : মহিলা	CLC1495449 ফটো উপলব্ধ
124 নাম : ৰেচমা তাঁতী পিতাৰ নাম: শিবনাথ তাঁতী ঘৰ নং : ২৩ বয়স : 36 লিঙ্গ : মহিলা	CLC0300608 ফটো উপলব্ধ	125 নাম : ৰতা চুনা পিতাৰ নাম: পকাৰু চুনা ঘৰ নং : ২৩ বয়স : 34 লিঙ্গ : মহিলা	CLC0300012 ফটো উপলব্ধ	126 নাম : ববী তাঁতী পিতাৰ নাম: শিবনাথ তাঁতী ঘৰ নং : ২৩ বয়স : 26 লিঙ্গ : মহিলা	CLC0474700 ফটো উপলব্ধ
127 নাম : মীনা গগৈ তাঁতী পিতাৰ নাম: অখীম গগৈ ঘৰ নং : 24 বয়স : 52 লিঙ্গ : মহিলা	CLC0321273 ফটো উপলব্ধ	128 নাম : জিত তাঁতী পিতাৰ নাম: দুৰছিং তাঁতী ঘৰ নং : ২৫ বয়স : 34 লিঙ্গ : পুৰুষ	CLC1501491 ফটো উপলব্ধ	129 নাম : জোনালী তাঁতী স্বামীৰ নাম: সংকৰ তাঁতী ঘৰ নং : ২৫ বয়স : 33 লিঙ্গ : মহিলা	CLC1501526 ফটো উপলব্ধ
130 নাম : চাইনি তাঁতি পিতাৰ নাম: ৰঘু তাঁতি ঘৰ নং : ২৬ বয়স : 40 লিঙ্গ : মহিলা	CLC0296236 ফটো উপলব্ধ	131 নাম : মণ্ট তাঁতি পিতাৰ নাম: ৰাঘু তাঁতি ঘৰ নং : ২৬ বয়স : 38 লিঙ্গ : পুৰুষ	CLC0300210 ফটো উপলব্ধ	132 নাম : নিচা তাঁতী পিতাৰ নাম: ৰঘু তাঁতী ঘৰ নং : ২৬ বয়স : 32 লিঙ্গ : মহিলা	CLC0383323 ফটো উপলব্ধ
133 নাম : ৰাজ তাঁতি পিতাৰ নাম: ৰঘু তাঁতি ঘৰ নং : ২৬ বয়স : 31 লিঙ্গ : পুৰুষ	CLC0300061 ফটো উপলব্ধ	134 নাম : চুমি তাঁতি পিতাৰ নাম: মঃনিজামউদ্দিন আহমেদ ঘৰ নং : ২৬ বয়স : 28 লিঙ্গ : মহিলা	CLC0296269 ফটো উপলব্ধ	135 নাম : সাগৰ তাঁতী পিতাৰ নাম: ৰঘু তাঁতী ঘৰ নং : ২৬ বয়স : 27 লিঙ্গ : পুৰুষ	CLC0383182 ফটো উপলব্ধ
136 নাম : ৰাজেন তাঁতী মাতৃৰ নাম: ৰূপেশ্বৰী তাঁতী ঘৰ নং : ২৭ বয়স : 52 লিঙ্গ : পুৰুষ	CLC1495530 ফটো উপলব্ধ	137 নাম : ৰকবীৰ তাঁতী মাতৃৰ নাম: ৰূপেশ্বৰী তাঁতী ঘৰ নং : ২৭ বয়স : 50 লিঙ্গ : পুৰুষ	CLC1495552 ফটো উপলব্ধ	138 নাম : চনিয়া তাঁতী স্বামীৰ নাম: হেমন্ত তাঁতী ঘৰ নং : ২৭ বয়স : 48 লিঙ্গ : মহিলা	CLC0052449 ফটো উপলব্ধ
139 নাম : দীপা তাঁতী স্বামীৰ নাম: ৰঘুবীৰ তাঁতী ঘৰ নং : ২৭ বয়স : 45 লিঙ্গ : মহিলা	CLC1495563 ফটো উপলব্ধ	140 নাম : অনিতা তাঁতী স্বামীৰ নাম: ৰাজেন তাঁতী ঘৰ নং : ২৭ বয়স : 40 লিঙ্গ : মহিলা	CLC0474585 ফটো উপলব্ধ	141 নাম : মহেশ্বৰ তাঁতী মাতৃৰ নাম: ৰূপেশ্বৰী তাঁতী ঘৰ নং : ২৭ বয়স : 38 লিঙ্গ : পুৰুষ	CLC1495596 ফটো উপলব্ধ
142 নাম : সুবলআখে তাঁতী মাতৃৰ নাম: সনিয়া তাঁতী ঘৰ নং : 27 বয়স : 33 লিঙ্গ : মহিলা	HOC0094235 ফটো উপলব্ধ	143 নাম : আচামনি পাটৰ তাঁতী স্বামীৰ নাম: মহেশ্বৰ তাঁতী ঘৰ নং : ২৭ বয়স : 32 লিঙ্গ : মহিলা	CLC0360297 ফটো উপলব্ধ	144 নাম : বিষ্ণু তাঁতী পিতাৰ নাম: ৰকবীৰ তাঁতী ঘৰ নং : ২৭ বয়স : 24 লিঙ্গ : পুৰুষ	CLC0360412 ফটো উপলব্ধ
145 নাম : পদ্মা তাঁতি পিতাৰ নাম: ৰাজেন তাঁতী ঘৰ নং : ২৭ বয়স : 22 লিঙ্গ : মহিলা	CLC1698786 ফটো উপলব্ধ	146 নাম : ৰতা তাঁতী পিতাৰ নাম: ৰাজেন তাঁতী ঘৰ নং : 27 বয়স : 19 লিঙ্গ : মহিলা	HOC0165209 ফটো উপলব্ধ	147 নাম : গুশীলা তাঁতি স্বামীৰ নাম: নগেন তাঁতী ঘৰ নং : ২৮ বয়স : 57 লিঙ্গ : মহিলা	CLC1495610 ফটো উপলব্ধ
148 নাম : জুন তাঁতী পিতাৰ নাম: নগেন তাঁতী ঘৰ নং : ২৮ বয়স : 33 লিঙ্গ : পুৰুষ	CLC0194605 ফটো উপলব্ধ	149 নাম : জুলাই তাঁতী পিতাৰ নাম: নগেন তাঁতী ঘৰ নং : ২৮ বয়স : 30 লিঙ্গ : পুৰুষ	CLC0194696 ফটো উপলব্ধ	150 নাম : পুনম তাঁতী স্বামীৰ নাম: জুন তাঁতী ঘৰ নং : ২৮ বয়স : 27 লিঙ্গ : মহিলা	CLC0194688 ফটো উপলব্ধ



151 নাম : বলোৰাম তাঁতী মাতৃৰ নাম: সুশীলা তাঁতী ঘৰ নং : 28 বয়স : 25 লিঙ্গ : পুৰুষ	HOC0123331 ফটো উপলব্ধ	# 152 নাম : ষ্টাৰ বাউৰী তাঁতী মাতৃৰ নাম: সুশীলা তাঁতী ঘৰ নং : 28 বয়স : 21 লিঙ্গ : মহিলা	HOC0123372 ফটো উপলব্ধ	153 নাম : বিজু তাঁতী মাতৃৰ নাম: তৰনা তাঁতী ঘৰ নং : 25 বয়স : 50 লিঙ্গ : পুৰুষ	CLC1495621 ফটো উপলব্ধ
154 নাম : উষা তাঁতী স্বামীৰ নাম: বিজু তাঁতী ঘৰ নং : 29 বয়স : 45 লিঙ্গ : মহিলা	CLC1495632 ফটো উপলব্ধ	155 নাম : নেইনা তাঁতী স্বামীৰ নাম: অমিত তাঁতী ঘৰ নং : 29 বয়স : 38 লিঙ্গ : মহিলা	CLC0443671 ফটো উপলব্ধ	156 নাম : ধৰ্ম তাঁতী পিতাৰ নাম: বিজু তাঁতী ঘৰ নং : 29 বয়স : 36 লিঙ্গ : পুৰুষ	CLC0360610 ফটো উপলব্ধ
157 নাম : অমিত তাঁতী পিতাৰ নাম: বিজু তাঁতী ঘৰ নং : 29 বয়স : 33 লিঙ্গ : পুৰুষ	CLC0444059 ফটো উপলব্ধ	158 নাম : সুৰজ তাঁতী পিতাৰ নাম: বিজু তাঁতী ঘৰ নং : 29 বয়স : 25 লিঙ্গ : পুৰুষ	CLC0360586 ফটো উপলব্ধ	159 নাম : পদা তাঁতী স্বামীৰ নাম: সুৰজ তাঁতী ঘৰ নং : 29 বয়স : 23 লিঙ্গ : মহিলা	CLC0444018 ফটো উপলব্ধ
160 নাম : ভাগ্যবতী কোঁৱৰ স্বামীৰ নাম: মণিৰাম কোঁৱৰ ঘৰ নং : 30 বয়স : 60 লিঙ্গ : মহিলা	CLC1495654 ফটো উপলব্ধ	161 নাম : আত্মাৰাম কোঁৱৰ পিতাৰ নাম: মণিৰাম কোঁৱৰ ঘৰ নং : 30 বয়স : 31 লিঙ্গ : পুৰুষ	CLC0360339 ফটো উপলব্ধ	162 নাম : ৰমী কোঁৱৰ অন্যান্য: মণিৰাম কোঁৱৰ ঘৰ নং : 30 বয়স : 31 লিঙ্গ : পুৰুষ	HOC0122572 ফটো উপলব্ধ
163 নাম : পূজা কোঁৱৰ স্বামীৰ নাম: আত্মাৰাম কোঁৱৰ ঘৰ নং : 30 বয়স : 30 লিঙ্গ : মহিলা	CLC0360602 ফটো উপলব্ধ	164 নাম : ৰতন তাঁতী পিতাৰ নাম: বিগেন তাঁতী ঘৰ নং : 31 বয়স : 50 লিঙ্গ : পুৰুষ	CLC1495698 ফটো উপলব্ধ	165 নাম : বানা তাঁতী পিতাৰ নাম: বিগেন তাঁতী ঘৰ নং : 31 বয়স : 45 লিঙ্গ : পুৰুষ	CLC1495676 ফটো উপলব্ধ
166 নাম : সৃজিতা তাঁতী স্বামীৰ নাম: বানা তাঁতী ঘৰ নং : 31 বয়স : 40 লিঙ্গ : মহিলা	CLC1495687 ফটো উপলব্ধ	167 নাম : নিকিতা তাঁতী পিতাৰ নাম: বানা তাঁতী ঘৰ নং : 31 বয়স : 22 লিঙ্গ : মহিলা	CLC0499756 ফটো উপলব্ধ	168 নাম : নিখিল তাঁতী পিতাৰ নাম: বানা তাঁতী ঘৰ নং : 31 বয়স : 21 লিঙ্গ : পুৰুষ	HOC0092528 ফটো উপলব্ধ
169 নাম : বেসুকা ভূমিজ স্বামীৰ নাম: অজিত ভূমিজ ঘৰ নং : 32 বয়স : 54 লিঙ্গ : মহিলা	CLC1495712 ফটো উপলব্ধ	170 নাম : ৰাজু ভূমিজ পিতাৰ নাম: অজিত ভূমিজ ঘৰ নং : 32 বয়স : 40 লিঙ্গ : পুৰুষ	CLC1495723 ফটো উপলব্ধ	171 নাম : মিঠন ভূমিজ পিতাৰ নাম: অজিত ভূমিজ ঘৰ নং : 32 বয়স : 38 লিঙ্গ : পুৰুষ	CLC0479550 ফটো উপলব্ধ
172 নাম : প্ৰমীলা ভূমিজ স্বামীৰ নাম: ৰাজু ভূমিজ ঘৰ নং : 32 বয়স : 37 লিঙ্গ : মহিলা	CLC1495734 ফটো উপলব্ধ	173 নাম : অনামী মাদ্ৰাজী স্বামীৰ নাম: জগৰ নাথ মাদ্ৰাজী ঘৰ নং : 32 বয়স : 68 লিঙ্গ : মহিলা	CLC1495756 ফটো উপলব্ধ	174 নাম : শান্তি দেবী মাদ্ৰাজী পিতাৰ নাম: জগেননাথ মাদ্ৰাজী ঘৰ নং : 32 বয়স : 47 লিঙ্গ : মহিলা	CLC1495767 ফটো উপলব্ধ
175 নাম : নিনা মাদ্ৰাজী পিতাৰ নাম: জগেননাথ মাদ্ৰাজী ঘৰ নং : 32 বয়স : 46 লিঙ্গ : মহিলা	CLC1495778 ফটো উপলব্ধ	176 নাম : মালা মাদ্ৰাজী পিতাৰ নাম: জগেননাথ মাদ্ৰাজী ঘৰ নং : 32 বয়স : 44 লিঙ্গ : মহিলা	CLC1495789 ফটো উপলব্ধ	177 নাম : ৰাজেশ চাওৰিয়া পিতাৰ নাম: ৰাফেল চাওৰিয়া ঘৰ নং : 32 বয়স : 43 লিঙ্গ : পুৰুষ	CLC0479576 ফটো উপলব্ধ
178 নাম : চিতলা মাদ্ৰাজী চাওৰিয়া স্বামীৰ নাম: ৰাজেশ চাওৰিয়া ঘৰ নং : 32 বয়স : 37 লিঙ্গ : মহিলা	CLC0479683 ফটো উপলব্ধ	179 নাম : ৰাণী মাদ্ৰাজী মাতৃৰ নাম: অনামী মাদ্ৰাজী ঘৰ নং : 33 বয়স : 36 লিঙ্গ : মহিলা	HOC0123190 ফটো উপলব্ধ	180 নাম : শিবা মাদ্ৰাজী পিতাৰ নাম: জগৰ নাথ মাদ্ৰাজী ঘৰ নং : 32 বয়স : 32 লিঙ্গ : পুৰুষ	CLC0443945 ফটো উপলব্ধ



181 নাম : বাণী মাদ্ৰাজী পিতাৰ নাম: জগৰনাথ মাদ্ৰাজী ঘৰ নং : ৩৩ বয়স : 27 লিঙ্গ : মহিলা	CLC0474775 ফটো উপলব্ধ	182 নাম : ধন্যৰাজ তাঁতী পিতাৰ নাম: ধ্ৰুৱমালী তাঁতী ঘৰ নং : ৩৪ বয়স : 65 লিঙ্গ : পুৰুষ	CLC1495790 ফটো উপলব্ধ	183 নাম : ভাৰতী তাঁতী স্বামীৰ নাম: ধবৰাজ তাঁতী ঘৰ নং : ৩৪ বয়স : 60 লিঙ্গ : মহিলা	CLC1495803 ফটো উপলব্ধ
# 184 নাম : জয়ৰাজ তাতি পিতাৰ নাম: ধ্ৰুৱমালী তাঁতী ঘৰ নং : ৩৪ বয়স : 57 লিঙ্গ : পুৰুষ	CLC1495836 ফটো উপলব্ধ	185 নাম : কৃষ্ণ তাঁতী পিতাৰ নাম: ধ্ৰুৱমালী তাঁতী ঘৰ নং : ৩৪ বয়স : 50 লিঙ্গ : পুৰুষ	CLC1495847 ফটো উপলব্ধ	186 নাম : নিৰঞ্জন তাতি পিতাৰ নাম: ধবৰাজ তাঁতী ঘৰ নং : ৩৪ বয়স : 41 লিঙ্গ : পুৰুষ	CLC1495814 ফটো উপলব্ধ
187 নাম : বৈজয়ন্তী তাঁতী স্বামীৰ নাম: নিৰঞ্জন মাদ্ৰাজী ঘৰ নং : ৩৪ বয়স : 39 লিঙ্গ : মহিলা	CLC1495825 ফটো উপলব্ধ	188 নাম : লখি তাঁতী স্বামীৰ নাম: অমিত তাঁতী ঘৰ নং : ৩৪ বয়স : 38 লিঙ্গ : মহিলা	CLC0118802 ফটো উপলব্ধ	189 নাম : ভাগ্যৱতী তাঁতী পিতাৰ নাম: ধন্যৰাজ তাঁতী ঘৰ নং : ৩৪ বয়স : 29 লিঙ্গ : মহিলা	CLC0118901 ফটো উপলব্ধ
190 নাম : পাৰ্বতী তাঁতি পিতাৰ নাম: নিৰঞ্জন তাঁতি ঘৰ নং : ৩৪ বয়স : 22 লিঙ্গ : মহিলা	CLC1698828 ফটো উপলব্ধ	# 191 নাম : বাৰী হাজাম পিতাৰ নাম: মন হাজাম ঘৰ নং : ৩৫ বয়স : 70 লিঙ্গ : মহিলা	CLC1495858 ফটো উপলব্ধ	192 নাম : কশিলা হাজাম পিতাৰ নাম: ঘন হাজাম ঘৰ নং : ৩৫ বয়স : 65 লিঙ্গ : পুৰুষ	CLC1495869 ফটো উপলব্ধ
# 193 নাম : গঙ্গাৱতী হাজাম স্বামীৰ নাম: সহদেৱ হাজাম ঘৰ নং : ৩৫ বয়স : 50 লিঙ্গ : মহিলা	CLC1495870 ফটো উপলব্ধ	194 নাম : বিপুল হাজাম মাতৃৰ নাম: গঙ্গাৱতী হাজাম ঘৰ নং : ৩৫ বয়স : 30 লিঙ্গ : পুৰুষ	CLC0124115 ফটো উপলব্ধ	# 195 নাম : ৰঞ্জনা হাজাম মাতৃৰ নাম: গঙ্গাৱতী হাজাম ঘৰ নং : ৩৫ বয়স : 23 লিঙ্গ : মহিলা	CLC0443382 ফটো উপলব্ধ
# 196 নাম : নেপাল তাঁতী পিতাৰ নাম: ৰাজ তাঁতী ঘৰ নং : ৩৬ বয়স : 53 লিঙ্গ : পুৰুষ	CLC1495892 ফটো উপলব্ধ	#2 197 নাম : হীৰামতি তাঁতী স্বামীৰ নাম: নেপাল তাঁতী ঘৰ নং : ৩৬ বয়স : 45 লিঙ্গ : মহিলা	CLC0067389 ফটো উপলব্ধ	198 নাম : সাগৰ তাঁতি পিতাৰ নাম: নেপাল তাঁতি ঘৰ নং : ৩৬ বয়স : 26 লিঙ্গ : পুৰুষ	CLC1698851 ফটো উপলব্ধ
199 নাম : আঞ্জু তাঁতি পিতাৰ নাম: নেপাল তাঁতি ঘৰ নং : ৩৬ বয়স : 24 লিঙ্গ : মহিলা	CLC1698844 ফটো উপলব্ধ	200 নাম : ৰতন তাঁতী পিতাৰ নাম: চিকৰ তাঁতী ঘৰ নং : ৩৭ বয়স : 73 লিঙ্গ : পুৰুষ	CLC1495961 ফটো উপলব্ধ	201 নাম : উয়াসী তাঁতী পিতাৰ নাম: চিকৰ তাঁতী ঘৰ নং : ৩৭ বয়স : 70 লিঙ্গ : মহিলা	CLC1495950 ফটো উপলব্ধ
202 নাম : ধৰ তাঁতী পিতাৰ নাম: ছিকৰ তাঁতী ঘৰ নং : ৩৭ বয়স : 65 লিঙ্গ : পুৰুষ	CLC1495916 ফটো উপলব্ধ	S 203 নাম : শুশুণ তাঁতী পিতাৰ নাম: ধৰ তাঁতী ঘৰ নং : ৩৭ বয়স : 45 লিঙ্গ : পুৰুষ	CLC1495938 ফটো উপলব্ধ	S 204 নাম : সাবিত্ৰী তাঁতী স্বামীৰ নাম: শুশুণ তাঁতী ঘৰ নং : ৩৭ বয়স : 40 লিঙ্গ : মহিলা	CLC1495949 ফটো উপলব্ধ
205 নাম : সুজিতা তাঁতী পিতাৰ নাম: ধাৰহ ঘৰ নং : 37 বয়স : 27 লিঙ্গ : মহিলা	CLC1702141 ফটো উপলব্ধ	E 206 নাম : ৰংগুলা তাতি অন্যান্য: দীপক তাঁতী ঘৰ নং : ৩৯ বয়স : 60 লিঙ্গ : পুৰুষ	CLC1496033 ফটো উপলব্ধ	207 নাম : দীপক তাঁতী পিতাৰ নাম: নাৰায়ন তাঁতী ঘৰ নং : ৩৯ বয়স : 55 লিঙ্গ : পুৰুষ	CLC1496011 ফটো উপলব্ধ
208 নাম : শিলা ঘাটোৱাৰ স্বামীৰ নাম: ভলা তাঁতী ঘৰ নং : ৩৯ বয়স : 50 লিঙ্গ : মহিলা	CLC0443176 ফটো উপলব্ধ	209 নাম : বিমলা তাঁতী স্বামীৰ নাম: দীপক তাঁতী ঘৰ নং : ৩৯ বয়স : 48 লিঙ্গ : মহিলা	CLC1496022 ফটো উপলব্ধ	210 নাম : সঞ্জয় চুনা অন্যান্য: শঙ্কৰ চুনা ঘৰ নং : 39 বয়স : 36 লিঙ্গ : পুৰুষ	HOC0118638 ফটো উপলব্ধ



211 নাম : ভলা তাঁতী পিতাৰ নাম: দীপক তাঁতী ঘৰ নং : ৩৯ বয়স : 35 লিঙ্গ : পুৰুষ	CLC0300558 ফটো উপলব্ধ	212 নাম : সঞ্জু তাঁতী পিতাৰ নাম: দীপক তাঁতী ঘৰ নং : ৩৯ বয়স : 28 লিঙ্গ : পুৰুষ	CLC0443986 ফটো উপলব্ধ	213 নাম : গোলাপী তাঁতী স্বামীৰ নাম: দিপৰাম তাঁতী ঘৰ নং : ৩৯ক বয়স : 50 লিঙ্গ : মহিলা	CLC0443523 ফটো উপলব্ধ
214 নাম : বিনোদ তাঁতী পিতাৰ নাম: দিপৰাম তাঁতী ঘৰ নং : ৩৯ক বয়স : 29 লিঙ্গ : পুৰুষ	CLC0443564 ফটো উপলব্ধ	215 নাম : বশি তাঁতী স্বামীৰ নাম: বিনোদ তাঁতী ঘৰ নং : ৩৯ক বয়স : 25 লিঙ্গ : মহিলা	CLC0443465 ফটো উপলব্ধ	216 নাম : জোৎস্না তাঁতী পিতাৰ নাম: দিপৰাম তাঁতী ঘৰ নং : ৩৯ক বয়স : 25 লিঙ্গ : মহিলা	CLC0443531 ফটো উপলব্ধ
# 217 নাম : পুকাৰ চুনা পিতাৰ নাম: ৰাজু তাঁতী ঘৰ নং : ৩৯খ বয়স : 58 লিঙ্গ : পুৰুষ	CLC1496055 ফটো উপলব্ধ	218 নাম : মনী তাঁতী স্বামীৰ নাম: ৰমেশ তাঁতী ঘৰ নং : ৩৯খ বয়স : 50 লিঙ্গ : মহিলা	CLC1496066 ফটো উপলব্ধ	219 নাম : বন্দনা চুনা স্বামীৰ নাম: শংকৰ চোনা চোনা ঘৰ নং : ৩৯খ বয়স : 41 লিঙ্গ : মহিলা	CLC1501446 ফটো উপলব্ধ
220 নাম : শঙ্কৰ চোনা পিতাৰ নাম: গকৰা তাঁতী ঘৰ নং : ৩৯খ বয়স : 38 লিঙ্গ : পুৰুষ	CLC1501435 ফটো উপলব্ধ	221 নাম : গুনা তাঁতী মাতৃৰ নাম: সত্য তাঁতী ঘৰ নং : ৪০ বয়স : 65 লিঙ্গ : মহিলা	CLC1496088 ফটো উপলব্ধ	222 নাম : শ্ৰীয়াৰী তাতী স্বামীৰ নাম: বীৰেন তাতী ঘৰ নং : ৪০ বয়স : 60 লিঙ্গ : মহিলা	CLC1496113 ফটো উপলব্ধ
223 নাম : বুনা তাতী মাতৃৰ নাম: সত্য তাঁতী ঘৰ নং : ৪০ বয়স : 40 লিঙ্গ : মহিলা	CLC1496099 ফটো উপলব্ধ	E 224 নাম : বুন তাঁতী মাতৃৰ নাম: সত্য তাঁতী ঘৰ নং : ৪০ বয়স : 40 লিঙ্গ : মহিলা	CLC1496102 ফটো উপলব্ধ	#2 225 নাম : সৰস্বতী তাঁতী পিতাৰ নাম: ফি. ৰপতী তাঁতী ঘৰ নং : ৪০ বয়স : 37 লিঙ্গ : মহিলা	CLC1501537 ফটো উপলব্ধ
226 নাম : নেহা তাঁতী স্বামীৰ নাম: বুন তাঁতী ঘৰ নং : ৪০ বয়স : 35 লিঙ্গ : মহিলা	CLC0207597 ফটো উপলব্ধ	227 নাম : সন্দিপ তাতী পিতাৰ নাম: বুনা তাতী ঘৰ নং : ৪০ বয়স : 20 লিঙ্গ : পুৰুষ	HOC0164343 ফটো উপলব্ধ	228 নাম : বংগল তাতী পিতাৰ নাম: বুদ্ধ তাতী ঘৰ নং : ৪১ বয়স : 60 লিঙ্গ : পুৰুষ	CLC1496135 ফটো উপলব্ধ
229 নাম : দৌপদী তাতী স্বামীৰ নাম: বংগলু তাতী ঘৰ নং : ৪১ বয়স : 53 লিঙ্গ : মহিলা	CLC1496146 ফটো উপলব্ধ	230 নাম : গীতা তাঁতী স্বামীৰ নাম: বলিয়া তাঁতী ঘৰ নং : ৪১ বয়স : 47 লিঙ্গ : মহিলা	CLC1496179 ফটো উপলব্ধ	231 নাম : মিথুন তাতী পিতাৰ নাম: বংগলু তাতী ঘৰ নং : ৪১ বয়স : 38 লিঙ্গ : পুৰুষ	CLC1496157 ফটো উপলব্ধ
232 নাম : শিবানী তাঁতী স্বামীৰ নাম: মিথুন তাঁতী ঘৰ নং : ৪১ বয়স : 30 লিঙ্গ : মহিলা	CLC1671938 ফটো উপলব্ধ	233 নাম : জলমতী তাঁতী স্বামীৰ নাম: বি ক্ৰম তাঁতী ঘৰ নং : ৪২ বয়স : 40 লিঙ্গ : মহিলা	CLC1496191 ফটো উপলব্ধ	234 নাম : সন্তোষী তাঁতী পিতাৰ নাম: বজৰংগ তাঁতী ঘৰ নং : ৪২ বয়স : 40 লিঙ্গ : মহিলা	CLC1496204 ফটো উপলব্ধ
235 নাম : ভোটমনী তাঁতী অন্যান্য: দেবেন তাতী ঘৰ নং : ৪৩ বয়স : 55 লিঙ্গ : মহিলা	CLC1496248 ফটো উপলব্ধ	236 নাম : জোনাকী তাতী স্বামীৰ নাম: দেবেন তাতী ঘৰ নং : ৪৩ বয়স : 45 লিঙ্গ : মহিলা	CLC1496237 ফটো উপলব্ধ	237 নাম : দেব দাস তাঁতী অন্যান্য: শ্যামসুন্দৰ তাঁতী ঘৰ নং : ৪৩ বয়স : 43 লিঙ্গ : পুৰুষ	CLC1496226 ফটো উপলব্ধ
238 নাম : পাপৰী তাঁতী পিতাৰ নাম: দেৱদাস তাঁতী ঘৰ নং : ৪৩ বয়স : 24 লিঙ্গ : মহিলা	CLC0360545 ফটো উপলব্ধ	239 নাম : উজ্জ্বল তাঁতী পিতাৰ নাম: দেব দাস তাঁতী ঘৰ নং : 43 বয়স : 20 লিঙ্গ : পুৰুষ	HOC0022004 ফটো উপলব্ধ	240 নাম : জীতেন তাঁতী পিতাৰ নাম: পূৰ্ণ্য. চন্দ তাঁতী ঘৰ নং : ৪৪ বয়স : 55 লিঙ্গ : পুৰুষ	CLC1496259 ফটো উপলব্ধ



241 নাম : দীপক তাঁতী পিতাৰ নাম: জীতেন তাঁতী ঘৰ নং : 88 বয়স : 52 লিঙ্গ : পুৰুষ	CLC1496271 ফটো উপলব্ধ	242 নাম : অঞ্জলী তাঁতী স্বামীৰ নাম: জীতেন তাঁতী ঘৰ নং : 88 বয়স : 50 লিঙ্গ : মহিলা	CLC1496260 ফটো উপলব্ধ	243 নাম : পেণ্ডু পানিকা পিতাৰ নাম: প্ৰতাপ পানিকা ঘৰ নং : 88 বয়স : 49 লিঙ্গ : পুৰুষ	CLC0119834 ফটো উপলব্ধ
244 নাম : বিজয় তাঁতী পিতাৰ নাম: শঙ্কৰ তাঁতী ঘৰ নং : 88 বয়স : 33 লিঙ্গ : পুৰুষ	CLC0211268 ফটো উপলব্ধ	245 নাম : মাইনা তাঁতী স্বামীৰ নাম: বিজয় তাঁতী ঘৰ নং : 88 বয়স : 32 লিঙ্গ : মহিলা	CLC0079137 ফটো উপলব্ধ	246 নাম : গুণ পাতৰ পিতাৰ নাম: টুলু পাতৰ ঘৰ নং : 8৫ বয়স : 75 লিঙ্গ : পুৰুষ	CLC1496293 ফটো উপলব্ধ
247 নাম : মমী তসিংহ পাতৰ স্বামীৰ নাম: টিঙ্কু পাতৰ ঘৰ নং : 8৫ বয়স : 37 লিঙ্গ : মহিলা	CLC0360354 ফটো উপলব্ধ	248 নাম : টিঙ্কু পাতৰ পিতাৰ নাম: গুনু পাতৰ ঘৰ নং : 8৫ বয়স : 33 লিঙ্গ : পুৰুষ	CLC0360347 ফটো উপলব্ধ	249 নাম : মিংকু পাতৰ পিতাৰ নাম: গুনু পাতৰ ঘৰ নং : 8৫ বয়স : 23 লিঙ্গ : পুৰুষ	CLC0360552 ফটো উপলব্ধ
250 নাম : আশা লোহাৰ স্বামীৰ নাম: বিলাতী তাঁতী ঘৰ নং : 8৬ বয়স : 50 লিঙ্গ : মহিলা	CLC1496339 ফটো উপলব্ধ	251 নাম : বাণী তাঁতী লোহাৰ স্বামীৰ নাম: শংকৰ লোহাৰ ঘৰ নং : 8৬ বয়স : 28 লিঙ্গ : মহিলা	CLC0182550 ফটো উপলব্ধ	252 নাম : বিলতী লোহাৰ পিতাৰ নাম: ছাকাৰু লোহাৰ ঘৰ নং : 8৬ক বয়স : 60 লিঙ্গ : পুৰুষ	CLC1496340 ফটো উপলব্ধ
253 নাম : বিক্ৰম মাদ্ৰাজী পিতাৰ নাম: ৰবি মাদ্ৰাজী ঘৰ নং : 89 বয়স : 65 লিঙ্গ : পুৰুষ	CLC1496351 ফটো উপলব্ধ	254 নাম : মণি মাদ্ৰাজী স্বামীৰ নাম: বিক্ৰম মাদ্ৰাজী ঘৰ নং : 89 বয়স : 60 লিঙ্গ : মহিলা	CLC1496362 ফটো উপলব্ধ	255 নাম : মিন্টু মাদ্ৰাজী পিতাৰ নাম: ৰবি মাদ্ৰাজী ঘৰ নং : 89 বয়স : 45 লিঙ্গ : পুৰুষ	CLC1496395 ফটো উপলব্ধ
256 নাম : সুৰেশ মাদ্ৰাজী পিতাৰ নাম: বিক্ৰম মাদ্ৰাজী ঘৰ নং : 89 বয়স : 37 লিঙ্গ : পুৰুষ	CLC0082479 ফটো উপলব্ধ	257 নাম : দুৰ্গামনি মাদ্ৰাজী স্বামীৰ নাম: সুৰেশ মাদ্ৰাজী ঘৰ নং : 89 বয়স : 35 লিঙ্গ : মহিলা	CLC0082495 ফটো উপলব্ধ	258 নাম : চিতলা মাদ্ৰাজী স্বামীৰ নাম: মিংটু মাদ্ৰাজী ঘৰ নং : 89 বয়স : 35 লিঙ্গ : মহিলা	CLC0296335 ফটো উপলব্ধ
259 নাম : শান্তি তাঁতী স্বামীৰ নাম: মাধব তাঁতী ঘৰ নং : 8৮ বয়স : 48 লিঙ্গ : মহিলা	CLC1496419 ফটো উপলব্ধ	260 নাম : বুলেন তাঁতী পিতাৰ নাম: মাধব তাঁতী ঘৰ নং : 8৮ বয়স : 45 লিঙ্গ : পুৰুষ	CLC1496420 ফটো উপলব্ধ	261 নাম : দিনেশ পাটেল পিতাৰ নাম: কৃষ্ণা পাটেল ঘৰ নং : 8৮ বয়স : 44 লিঙ্গ : পুৰুষ	CLC0083519 ফটো উপলব্ধ
262 নাম : চুচিলা তাঁতী স্বামীৰ নাম: বুলেন তাঁতী ঘৰ নং : 8৮ বয়স : 44 লিঙ্গ : মহিলা	CLC1496431 ফটো উপলব্ধ	263 নাম : জয়মতী পাতেল পিতাৰ নাম: মাধব তাঁতী ঘৰ নং : 8৮ বয়স : 40 লিঙ্গ : মহিলা	CLC1496464 ফটো উপলব্ধ	264 নাম : অজয় তাঁতী পিতাৰ নাম: মাধব তাঁতী ঘৰ নং : 8৮ বয়স : 32 লিঙ্গ : পুৰুষ	CLC0118653 ফটো উপলব্ধ
265 নাম : অজয় তাঁতী পিতাৰ নাম: প্ৰেমলাল তাঁতী ঘৰ নং : 8৮ বয়স : 31 লিঙ্গ : পুৰুষ	CLC0118703 ফটো উপলব্ধ	266 নাম : শান্তি তাঁতী স্বামীৰ নাম: অজয় তাঁতী ঘৰ নং : 8৮ বয়স : 30 লিঙ্গ : মহিলা	CLC0083659 ফটো উপলব্ধ	267 নাম : বিজয় তাঁতী পিতাৰ নাম: মাধব তাঁতী ঘৰ নং : 8৮ বয়স : 28 লিঙ্গ : পুৰুষ	CLC0360396 ফটো উপলব্ধ
268 নাম : জ্যোতি তাঁতী পিতাৰ নাম: মাধব তাঁতী ঘৰ নং : 8৮ বয়স : 25 লিঙ্গ : মহিলা	CLC0360370 ফটো উপলব্ধ	269 নাম : নীলিমা তাঁতী স্বামীৰ নাম: প্ৰদীপ তাঁতী ঘৰ নং : 8৯ বয়স : 43 লিঙ্গ : মহিলা	CLC1496497 ফটো উপলব্ধ	270 নাম : বীমলা তাঁতী স্বামীৰ নাম: নিপেন তাঁতী ঘৰ নং : 8৯ বয়স : 43 লিঙ্গ : মহিলা	CLC1496500 ফটো উপলব্ধ



271 নাম : বিশাল তাঁতী মাতৃৰ নাম: বিমলা তাঁতী ঘৰ নং : 8৯ বয়স : 28 লিঙ্গ : পুৰুষ	CLC0300632 ফটো উপলব্ধ	272 নাম : কৃষ্ণা তাঁতি মাতৃৰ নাম: নীলিমা তাঁতি ঘৰ নং : 8৯ বয়স : 23 লিঙ্গ : পুৰুষ	CLC1698802 ফটো উপলব্ধ	273 নাম : দীপাঞ্জলী তাঁতী স্বামীৰ নাম: মিতুন তাঁতী ঘৰ নং : 49ক বয়স : 30 লিঙ্গ : মহিলা	CLC0383380 ফটো উপলব্ধ
274 নাম : প্ৰেম ৰাজবংশী অন্যান্য: দুলু ৰাজবংশী ঘৰ নং : ৫০ বয়স : 50 লিঙ্গ : পুৰুষ	CLC1496533 ফটো উপলব্ধ	275 নাম : গৌৰী কোঁৱৰ পিতাৰ নাম: সুৰেশ কোঁৱৰ ঘৰ নং : ৫০ বয়স : 42 লিঙ্গ : মহিলা	CLC1496555 ফটো উপলব্ধ	E 276 নাম : শংকৰ ৰাজবংশী পিতাৰ নাম: দুলু ৰাজবংশী ঘৰ নং : ৫০ বয়স : 38 লিঙ্গ : পুৰুষ	CLC0474742 ফটো উপলব্ধ
277 নাম : মিলন ৰাজবংশী স্বামীৰ নাম: প্ৰেম ৰাজবংশী ঘৰ নং : ৫০ বয়স : 35 লিঙ্গ : মহিলা	CLC0296251 ফটো উপলব্ধ	278 নাম : পাৰ্বতী তাঁতী দাস স্বামীৰ নাম: চন্দন দাস ঘৰ নং : 50 বয়স : 24 লিঙ্গ : মহিলা	HOC0089862 ফটো উপলব্ধ	S2 279 নাম : বিচিত্ৰা দাস পিতাৰ নাম: চিত্ৰদাস ঘৰ নং : ৫০ বয়স : 23 লিঙ্গ : মহিলা	CLC0474684 ফটো উপলব্ধ
280 নাম : চুমন ৰাজবংশী পিতাৰ নাম: শংকৰ ৰাজবংশী ঘৰ নং : ৫০ বয়স : 22 লিঙ্গ : মহিলা	CLC0499939 ফটো উপলব্ধ	E 281 নাম : বিষ্ণু তাঁতী অন্যান্য: নাই ঘৰ নং : ৫১ বয়স : 50 লিঙ্গ : পুৰুষ	CLC1496577 ফটো উপলব্ধ	282 নাম : টিনা তাঁতী স্বামীৰ নাম: ৰাজেশ তাঁতী ঘৰ নং : ৫১ বয়স : 24 লিঙ্গ : মহিলা	CLC0382960 ফটো উপলব্ধ
E 283 নাম : গপি তাঁতী পিতাৰ নাম: উজ্জ্বল তাঁতী ঘৰ নং : ৫২ বয়স : 60 লিঙ্গ : পুৰুষ	CLC0300574 ফটো উপলব্ধ	E 284 নাম : লবকশ তাঁতী পিতাৰ নাম: উজ্জ্বল তাঁতী ঘৰ নং : ৫২ বয়স : 53 লিঙ্গ : পুৰুষ	CLC1496599 ফটো উপলব্ধ	285 নাম : সাবিত্ৰী তাঁতী স্বামীৰ নাম: লব তাঁতী ঘৰ নং : ৫২ বয়স : 45 লিঙ্গ : মহিলা	CLC1496602 ফটো উপলব্ধ
286 নাম : চাৰিতা তাঁতী পিতাৰ নাম: গপি তাঁতী ঘৰ নং : ৫২ বয়স : 23 লিঙ্গ : মহিলা	CLC0443192 ফটো উপলব্ধ	287 নাম : ৰহীত তাঁতী মাতৃৰ নাম: সাবিত্ৰী তাঁতী ঘৰ নং : 52 বয়স : 21 লিঙ্গ : পুৰুষ	HOC0163204 ফটো উপলব্ধ	288 নাম : ৰম্মী তাঁতী পিতাৰ নাম: ৰঘুবিৰ তাঁতী ঘৰ নং : 25 বয়স : 20 লিঙ্গ : মহিলা	HOC0163329 ফটো উপলব্ধ
289 নাম : লিলাবতী মাদ্ৰাজী স্বামীৰ নাম: সুজিল মাদ্ৰাজী ঘৰ নং : ৫৩ বয়স : 50 লিঙ্গ : মহিলা	CLC1496624 ফটো উপলব্ধ	290 নাম : গীতা মাদ্ৰাজী পিতাৰ নাম: আজিত মাদ্ৰাজী ঘৰ নং : ৫৩ বয়স : 36 লিঙ্গ : মহিলা	CLC0443762 ফটো উপলব্ধ	291 নাম : সীতা মাদ্ৰাজী পিতাৰ নাম: আজিত মাদ্ৰাজী ঘৰ নং : ৫৩ বয়স : 36 লিঙ্গ : মহিলা	CLC0443929 ফটো উপলব্ধ
292 নাম : অমিত মাদ্ৰাজী পিতাৰ নাম: সুজিল মাদ্ৰাজী ঘৰ নং : ৫৩ বয়স : 34 লিঙ্গ : পুৰুষ	CLC0360420 ফটো উপলব্ধ	293 নাম : চমিত মাদ্ৰাজী পিতাৰ নাম: চুজিল মাদ্ৰাজী ঘৰ নং : ৫৩ বয়স : 31 লিঙ্গ : পুৰুষ	CLC0089417 ফটো উপলব্ধ	294 নাম : ৰানী মাদ্ৰাজী স্বামীৰ নাম: চমিত মাদ্ৰাজী ঘৰ নং : ৫৩ বয়স : 26 লিঙ্গ : মহিলা	CLC0383091 ফটো উপলব্ধ
295 নাম : শিবা তাঁতী পিতাৰ নাম: ভানু তাঁতী ঘৰ নং : 53 বয়স : 26 লিঙ্গ : পুৰুষ	HOC0028563 ফটো উপলব্ধ	S 296 নাম : নমিতা মাদ্ৰাজী পিতাৰ নাম: চুজিত মাদ্ৰাজী ঘৰ নং : ৫৩ বয়স : 23 লিঙ্গ : মহিলা	CLC0443903 ফটো উপলব্ধ	E 297 নাম : নীৰদা নায়ক স্বামীৰ নাম: ইন্দ্ৰ নায়ক ঘৰ নং : ৫৪ বয়স : 70 লিঙ্গ : মহিলা	CLC1496657 ফটো উপলব্ধ
# 298 নাম : অৰিন নায়ক পিতাৰ নাম: কলবলিয়া বাউৰী ঘৰ নং : ৫৪ বয়স : 39 লিঙ্গ : পুৰুষ	CLC1496668 ফটো উপলব্ধ	299 নাম : ডলি বাউৰী স্বামীৰ নাম: অৰিন বাউৰী ঘৰ নং : ৫৪ বয়স : 37 লিঙ্গ : মহিলা	CLC0498626 ফটো উপলব্ধ	# 300 নাম : ভদ্ৰেশ্বৰ লোহাৰ পিতাৰ নাম: চকৰু লোহাৰ ঘৰ নং : ৫৫ বয়স : 73 লিঙ্গ : পুৰুষ	CLC1496680 ফটো উপলব্ধ



301 নাম : লক্ষী লোহাৰ পিতাৰ নাম: জীবিত কৰ্মকাৰ ঘৰ নং : ৫৫ বয়স : 56 লিঙ্গ : মহিলা	CLC1496691 ফটো উপলব্ধ	302 নাম : দিলিপ লোহাৰ পিতাৰ নাম: ভদ্রেশ্বৰ লোহাৰ ঘৰ নং : ৫৫ বয়স : 34 লিঙ্গ : পুৰুষ	CLC0091306 ফটো উপলব্ধ	303 নাম : তুলসী লোহাৰ পিতাৰ নাম: ভদ্রেশ্বৰ লোহাৰ ঘৰ নং : ৫৫ বয়স : 33 লিঙ্গ : মহিলা	CLC0091348 ফটো উপলব্ধ
304 নাম : নিতা লোহাৰ স্বামীৰ নাম: দিলিপ লোহাৰ ঘৰ নং : ৫৫ বয়স : 30 লিঙ্গ : মহিলা	CLC0491464 ফটো উপলব্ধ	305 নাম : আনামি কৰ্মকাৰ স্বামীৰ নাম: আজাদ কৰ্মকাৰ ঘৰ নং : ৫৬ বয়স : 60 লিঙ্গ : মহিলা	CLC1496704 ফটো উপলব্ধ	306 নাম : নমী লোহাৰ পিতাৰ নাম: শুকদেও লোহাৰ ঘৰ নং : ৫৬ বয়স : 45 লিঙ্গ : মহিলা	CLC1496726 ফটো উপলব্ধ
307 নাম : বাজেশ্বৰ মিৰ্ধা পিতাৰ নাম: তিমা মিৰ্ধা ঘৰ নং : ৫৬ বয়স : 38 লিঙ্গ : পুৰুষ	CLC0443994 ফটো উপলব্ধ	308 নাম : হীৰা কৰ্মকাৰ মিৰ্ধা স্বামীৰ নাম: বাজেশ্বৰ মিৰ্ধা ঘৰ নং : ৫৬ বয়স : 34 লিঙ্গ : মহিলা	CLC0300376 ফটো উপলব্ধ	E 309 নাম : সৰলতা তাঁতী স্বামীৰ নাম: চন্দ্ৰ তাঁতী ঘৰ নং : ৫৭ বয়স : 60 লিঙ্গ : মহিলা	CLC1496759 ফটো উপলব্ধ
310 নাম : পিংকী তাঁতী স্বামীৰ নাম: বাজু তাঁতী ঘৰ নং : ৫৭ বয়স : 40 লিঙ্গ : মহিলা	CLC1496748 ফটো উপলব্ধ	311 নাম : বাজু তাঁতী পিতাৰ নাম: জুগেন তাঁতী ঘৰ নং : ৫৭ বয়স : 40 লিঙ্গ : পুৰুষ	CLC0443853 ফটো উপলব্ধ	312 নাম : বিজু তাঁতী পিতাৰ নাম: বাজু তাঁতী ঘৰ নং : ৫৭ বয়স : 29 লিঙ্গ : পুৰুষ	CLC0443317 ফটো উপলব্ধ
313 নাম : পূজা তাঁতী অন্যান্য: বাজু তাঁতী ঘৰ নং : 57 বয়স : 23 লিঙ্গ : মহিলা	HOC0123208 ফটো উপলব্ধ	314 নাম : তেজু তাঁতী পিতাৰ নাম: চুগেন তাঁতী ঘৰ নং : ৫৭ক বয়স : 38 লিঙ্গ : পুৰুষ	CLC0444026 ফটো উপলব্ধ	315 নাম : কলেজ তাঁতী স্বামীৰ নাম: তেজু তাঁতী ঘৰ নং : ৫৭ক বয়স : 32 লিঙ্গ : মহিলা	CLC0092775 ফটো উপলব্ধ
#2 316 নাম : সাজনী তাঁতী স্বামীৰ নাম: মিন্টু তাঁতী ঘৰ নং : ৫৭ক বয়স : 40 লিঙ্গ : মহিলা	CLC1496771 ফটো উপলব্ধ	317 নাম : আনন্দ তাঁতী পিতাৰ নাম: দীনেশ তাঁতী ঘৰ নং : ৫৮ বয়স : 44 লিঙ্গ : পুৰুষ	CLC1496806 ফটো উপলব্ধ	318 নাম : মিন তাঁতী পিতাৰ নাম: দীনেশ তাঁতী ঘৰ নং : ৫৮ বয়স : 40 লিঙ্গ : মহিলা	CLC1496817 ফটো উপলব্ধ
319 নাম : বীতা তাঁতী স্বামীৰ নাম: আনন্দ তাঁতী ঘৰ নং : ৫৮ বয়স : 40 লিঙ্গ : মহিলা	CLC1496839 ফটো উপলব্ধ	320 নাম : নয়ন তাঁতী পিতাৰ নাম: দীনেশ তাঁতী ঘৰ নং : ৫৮ বয়স : 38 লিঙ্গ : পুৰুষ	CLC1496828 ফটো উপলব্ধ	321 নাম : অঞ্জলি তাঁতি স্বামীৰ নাম: নয়ন তাঁতী ঘৰ নং : ৫৮ বয়স : 28 লিঙ্গ : মহিলা	CLC0296277 ফটো উপলব্ধ
322 নাম : অনামীকা দাস পিতাৰ নাম: বিনুদ দাস ঘৰ নং : 58 বয়স : 25 লিঙ্গ : মহিলা	HOC0094268 ফটো উপলব্ধ	323 নাম : বিপুল দাস পিতাৰ নাম: বসন্ত দাস ঘৰ নং : ৫৮ক বয়স : 35 লিঙ্গ : পুৰুষ	CLC0093476 ফটো উপলব্ধ	324 নাম : বিনু দাস স্বামীৰ নাম: বিপুল দাস ঘৰ নং : ৫৮ক বয়স : 32 লিঙ্গ : মহিলা	CLC0093575 ফটো উপলব্ধ
325 নাম : বিনুদ কুমাৰ দাস অন্যান্য: নাই ঘৰ নং : ৫৮ক বয়স : 46 লিঙ্গ : পুৰুষ	CLC1496840 ফটো উপলব্ধ	326 নাম : দীন দাস স্বামীৰ নাম: বিনোদ দাস ঘৰ নং : ৫৮ক বয়স : 42 লিঙ্গ : মহিলা	CLC1496851 ফটো উপলব্ধ	327 নাম : মীৰা তাঁতী স্বামীৰ নাম: বীৰেশ তাঁতী ঘৰ নং : ৫৯ বয়স : 55 লিঙ্গ : মহিলা	CLC1496884 ফটো উপলব্ধ
328 নাম : বিতা তাঁতি স্বামীৰ নাম: মাহাবীৰ তাঁতি ঘৰ নং : ৫৯ বয়স : 35 লিঙ্গ : মহিলা	CLC0296244 ফটো উপলব্ধ	E 329 নাম : মুন্সী যাদব পিতাৰ নাম: বলী যাদব ঘৰ নং : ৬০ বয়স : ৭৭ লিঙ্গ : পুৰুষ	CLC1496908 ফটো উপলব্ধ	330 নাম : ভাৰত যাদব পিতাৰ নাম: মুন্সী যাদব ঘৰ নং : ৬০ বয়স : 42 লিঙ্গ : পুৰুষ	CLC1496920 ফটো উপলব্ধ

বিধানসভা সমষ্টিৰ নম্বৰ আৰু নাম : 88-ডিব্ৰুগড়
অংশৰ নম্বৰ আৰু নাম : 1-পূৰ্ব চৌফিডিঙি অংশ

331 নাম : নিতু যাদব পিতাৰ নাম: মুন্সী যাদব ঘৰ নং : ৬০ বয়স : 38 লিঙ্গ : মহিলা	CLC1496931 ফটো উপলব্ধ	332 নাম : মামুনী দাস অন্যান্য: চিত্ৰো দাস ঘৰ নং : 61 বয়স : 45 লিঙ্গ : মহিলা	CLC1496522 ফটো উপলব্ধ	333 নাম : ভৰত কোঁৱৰ পিতাৰ নাম: মন্দল কোঁৱৰ ঘৰ নং : 61 বয়স : 29 লিঙ্গ : পুৰুষ	CLC0383018 ফটো উপলব্ধ
334 নাম : মনিছা কোঁৱৰ স্বামীৰ নাম: ভৰত কোঁৱৰ ঘৰ নং : 61 বয়স : 29 লিঙ্গ : মহিলা	CLC0382978 ফটো উপলব্ধ	335 নাম : চন্দন দাস পিতাৰ নাম: চিত্ৰ দাস ঘৰ নং : 61 বয়স : 24 লিঙ্গ : পুৰুষ	CLC0474692 ফটো উপলব্ধ	336 নাম : মহিলা ৰাজবংশী স্বামীৰ নাম: মহাবীৰ ৰাজবংশী ঘৰ নং : ৬২ বয়স : 48 লিঙ্গ : মহিলা	CLC1496975 ফটো উপলব্ধ
337 নাম : ৰাজেন ৰাজবংশী পিতাৰ নাম: মহাবীৰ ৰাজবংশী ঘৰ নং : ৬২ বয়স : 44 লিঙ্গ : পুৰুষ	CLC1496986 ফটো উপলব্ধ	338 নাম : মুকেছ ৰাজবংশী পিতাৰ নাম: মহাবীৰ ৰাজবংশী ঘৰ নং : ৬২ বয়স : 41 লিঙ্গ : পুৰুষ	CLC0383133 ফটো উপলব্ধ	339 নাম : চনীয়া ৰাজবংশী স্বামীৰ নাম: মুকেছ ৰাজবংশী ঘৰ নং : ৬২ বয়স : 31 লিঙ্গ : মহিলা	CLC0383257 ফটো উপলব্ধ
340 নাম : ৰাশি ৰাজবংশী স্বামীৰ নাম: ৰাজেন ৰাজবংশী ঘৰ নং : ৬২ বয়স : 30 লিঙ্গ : মহিলা	CLC0474767 ফটো উপলব্ধ	341 নাম : বিজয় ৰাজবংশী পিতাৰ নাম: ৰাজেন ৰাজবংশী ঘৰ নং : ৬২ বয়স : 24 লিঙ্গ : পুৰুষ	CLC0383083 ফটো উপলব্ধ	342 নাম : শিৱ তাতী মাতৃৰ নাম: পুষ্পাবতী পাল তাতী ঘৰ নং : ৬৩ বয়স : 40 লিঙ্গ : পুৰুষ	CLC1497014 ফটো উপলব্ধ
343 নাম : চপ্পা তাতী স্বামীৰ নাম: শিবু তাতী ঘৰ নং : ৬৩ বয়স : 32 লিঙ্গ : মহিলা	CLC0098509 ফটো উপলব্ধ	344 নাম : সন্দীয়া তাতী পিতাৰ নাম: শিবু তাতী ঘৰ নং : 63 বয়স : 19 লিঙ্গ : মহিলা	HOC0163048 ফটো উপলব্ধ	E 345 নাম : বাব তাতী মাতৃৰ নাম: লক্ষ্মীবতী পাল তাতী ঘৰ নং : ৬৪ বয়স : 49 লিঙ্গ : পুৰুষ	CLC1497025 ফটো উপলব্ধ
E 346 নাম : বৈজয়ন্তী তাতী স্বামীৰ নাম: শিবু তাতী ঘৰ নং : ৬৪ বয়স : 45 লিঙ্গ : মহিলা	CLC1497036 ফটো উপলব্ধ	E2 347 নাম : ক্ষিতিশ তাতী অন্যান্য: লক্ষ্মীবতী তাতী ঘৰ নং : ৬৫ বয়স : 60 লিঙ্গ : পুৰুষ	CLC1497069 ফটো উপলব্ধ	348 নাম : বিষমণি তাতী মাতৃৰ নাম: লক্ষ্মীবতী তাতী ঘৰ নং : ৬৫ বয়স : 55 লিঙ্গ : মহিলা	CLC1497058 ফটো উপলব্ধ
349 নাম : কিশোৰী মিৰ্খা স্বামীৰ নাম: জীবন মিৰ্খা ঘৰ নং : ৬৬ বয়স : 65 লিঙ্গ : মহিলা	CLC1497081 ফটো উপলব্ধ	E 350 নাম : শুকমনি তাতী স্বামীৰ নাম: তুলু তাতী ঘৰ নং : ৬৭ বয়স : 70 লিঙ্গ : মহিলা	CLC1497116 ফটো উপলব্ধ	351 নাম : তুলু তাতী পিতাৰ নাম: নিমল তাতী ঘৰ নং : ৬৭ বয়স : 61 লিঙ্গ : পুৰুষ	CLC1497127 ফটো উপলব্ধ
352 নাম : পুনু তাতী পিতাৰ নাম: তৰুণী তাতী ঘৰ নং : ৬৭ বয়স : 54 লিঙ্গ : পুৰুষ	CLC1497092 ফটো উপলব্ধ	353 নাম : চম্পা তাতী স্বামীৰ নাম: পুনু তাতী ঘৰ নং : ৬৭ বয়স : 50 লিঙ্গ : মহিলা	CLC1497105 ফটো উপলব্ধ	354 নাম : পেচি তাতী পিতাৰ নাম: তুলসী তাতী ঘৰ নং : ৬৭ বয়স : 37 লিঙ্গ : মহিলা	CLC0300509 ফটো উপলব্ধ
355 নাম : মোচমী তাতী স্বামীৰ নাম: ৰামক তাতী ঘৰ নং : ৬৭ বয়স : 35 লিঙ্গ : মহিলা	CLC0383109 ফটো উপলব্ধ	356 নাম : ৰামক তাতী পিতাৰ নাম: পুনু তাতী ঘৰ নং : ৬৭ বয়স : 34 লিঙ্গ : পুৰুষ	CLC0383067 ফটো উপলব্ধ	357 নাম : ৰিতা তাতী পিতাৰ নাম: তুলসী তাতী ঘৰ নং : ৬৭ বয়স : 27 লিঙ্গ : মহিলা	CLC0300517 ফটো উপলব্ধ
358 নাম : পাৰ্বতী তাতী পিতাৰ নাম: পুনু তাতী ঘৰ নং : ৬৭ বয়স : 25 লিঙ্গ : মহিলা	CLC0443770 ফটো উপলব্ধ	359 নাম : ৰঞ্জিতা তাতী পিতাৰ নাম: পুনু তাতী ঘৰ নং : 67 বয়স : 24 লিঙ্গ : মহিলা	HOC0123216 ফটো উপলব্ধ	360 নাম : ইন্দ্ৰেশ্বৰ তাতী পিতাৰ নাম: হৰিপাল তাতী ঘৰ নং : ৬৮ বয়স : 60 লিঙ্গ : পুৰুষ	CLC1497149 ফটো উপলব্ধ



361 নাম : হৰিশচন্দ্ৰ তাঁতী পিতাৰ নাম: ইন্দ্ৰেশ্বৰ তাঁতী ঘৰ নং : ৬৮ বয়স : 37 লিঙ্গ : পুৰুষ	CLC1497161 ফটো উপলব্ধ	362 নাম : চুমী তাঁতী স্বামীৰ নাম: হৰিশচন্দ্ৰ তাঁতী ঘৰ নং : ৬৮ বয়স : 31 লিঙ্গ : মহিলা	CLC0383042 ফটো উপলব্ধ	363 নাম : ৰূপা তাঁতী স্বামীৰ নাম: অমিত তাঁতী ঘৰ নং : ৬৮ বয়স : 30 লিঙ্গ : মহিলা	CLC0383398 ফটো উপলব্ধ
364 নাম : সুগভী তাঁতী স্বামীৰ নাম: জয়েশ্বৰ তাঁতী ঘৰ নং : ৬৯ বয়স : 65 লিঙ্গ : মহিলা	CLC1497172 ফটো উপলব্ধ	365 নাম : ববিতা তাঁতী পিতাৰ নাম: জয়েশ্বৰ তাঁতী ঘৰ নং : ৬৯ বয়স : 42 লিঙ্গ : মহিলা	CLC1497183 ফটো উপলব্ধ	366 নাম : সুৰজ তাঁতী পিতাৰ নাম: জয়েশ্বৰ তাঁতী ঘৰ নং : ৬৯ বয়স : 40 লিঙ্গ : পুৰুষ	CLC1497194 ফটো উপলব্ধ
367 নাম : চিপালি তাঁতী পিতাৰ নাম: সুৰজ তাঁতী ঘৰ নং : ৬৯ বয়স : 39 লিঙ্গ : পুৰুষ	CLC1497207 ফটো উপলব্ধ	368 নাম : নেহা কালান্দি স্বামীৰ নাম: অনুৰাগ তাঁতী ঘৰ নং : 69 বয়স : 24 লিঙ্গ : মহিলা	HOC0140020 ফটো উপলব্ধ	369 নাম : অনুৰাগ তাঁতী পিতাৰ নাম: সুৰজ তাঁতী ঘৰ নং : ৬৯ বয়স : 22 লিঙ্গ : পুৰুষ	CLC0500108 ফটো উপলব্ধ
E 370 নাম : মনি মিৰ্খা পিতাৰ নাম: লক্ষীৰাম মিৰ্খা ঘৰ নং : ৭০ বয়স : 38 লিঙ্গ : মহিলা	CLC1497263 ফটো উপলব্ধ	371 নাম : লখীচৰন তাঁতি মাতৃৰ নাম: মিনা তাঁতি ঘৰ নং : ৭০ বয়স : 36 লিঙ্গ : পুৰুষ	CLC0300483 ফটো উপলব্ধ	372 নাম : ৰেণু তাঁতী স্বামীৰ নাম: লক্ষীচৰন তাঁতী ঘৰ নং : ৭০ বয়স : 34 লিঙ্গ : মহিলা	CLC0474734 ফটো উপলব্ধ
373 নাম : জয়মতী তাঁতী স্বামীৰ নাম: অৰখিত তাঁতী ঘৰ নং : ৭১ বয়স : 70 লিঙ্গ : মহিলা	CLC1497274 ফটো উপলব্ধ	374 নাম : শঙ্কৰ তাঁতী পিতাৰ নাম: আৰ্খিত তাঁতী ঘৰ নং : ৭১ বয়স : 47 লিঙ্গ : পুৰুষ	CLC1497285 ফটো উপলব্ধ	375 নাম : আশা তাঁতী স্বামীৰ নাম: শঙ্কৰ তাঁতী ঘৰ নং : ৭১ বয়স : 41 লিঙ্গ : মহিলা	CLC1497296 ফটো উপলব্ধ
376 নাম : মংগল তাঁতী পিতাৰ নাম: অৰখিত তাঁতী ঘৰ নং : ৭১ বয়স : 40 লিঙ্গ : পুৰুষ	CLC1497309 ফটো উপলব্ধ	377 নাম : বিনা তাতী স্বামীৰ নাম: মংগল তাতী ঘৰ নং : ৭১ বয়স : 34 লিঙ্গ : মহিলা	CLC0232447 ফটো উপলব্ধ	378 নাম : পল্লৱী তাঁতী পিতাৰ নাম: শংকৰ তাঁতী ঘৰ নং : ৭১ বয়স : 24 লিঙ্গ : মহিলা	CLC0444349 ফটো উপলব্ধ
379 নাম : বিকাশ চাৰাছী পিতাৰ নাম: কালা চাৰাছী ঘৰ নং : ৭১ বয়স : 23 লিঙ্গ : পুৰুষ	CLC0383166 ফটো উপলব্ধ	380 নাম : মানসিং তাঁতী অন্যান্য: কানু তাতী ঘৰ নং : ৭২ বয়স : 50 লিঙ্গ : পুৰুষ	CLC1497332 ফটো উপলব্ধ	E 381 নাম : অনু তাঁতী মাতৃৰ নাম: আয়খাই তাঁতী ঘৰ নং : ৭৪ বয়স : 66 লিঙ্গ : মহিলা	CLC1497365 ফটো উপলব্ধ
382 নাম : মনু তাঁতী মাতৃৰ নাম: আয়খাই তাঁতী ঘৰ নং : ৭৪ বয়স : 56 লিঙ্গ : পুৰুষ	CLC1497376 ফটো উপলব্ধ	383 নাম : বীনা তাঁতী স্বামীৰ নাম: মনু তাঁতী ঘৰ নং : ৭৪ বয়স : 48 লিঙ্গ : মহিলা	CLC1497387 ফটো উপলব্ধ	384 নাম : দীনেশ তাঁতী মাতৃৰ নাম: আয়খাই তাঁতী ঘৰ নং : ৭৪ বয়স : 48 লিঙ্গ : পুৰুষ	CLC1497398 ফটো উপলব্ধ
385 নাম : উৰ্মিলা তাঁতী স্বামীৰ নাম: দীনেশ তাঁতী ঘৰ নং : ৭৪ বয়স : 46 লিঙ্গ : মহিলা	CLC1497401 ফটো উপলব্ধ	386 নাম : চুকৱতি তাঁতি পিতাৰ নাম: মনেশ্বৰ তাঁতি ঘৰ নং : ৭৪ বয়স : 32 লিঙ্গ : মহিলা	CLC0300160 ফটো উপলব্ধ	387 নাম : কালাৱতী তাঁতী মাতৃৰ নাম: উৰ্মিলা তাঁতী ঘৰ নং : ৭৪ বয়স : 26 লিঙ্গ : মহিলা	CLC0300400 ফটো উপলব্ধ
388 নাম : গংগামনি তাঁতী পিতাৰ নাম: দীনেশ তাঁতী ঘৰ নং : 74 বয়স : 22 লিঙ্গ : মহিলা	HOC0122564 ফটো উপলব্ধ	389 নাম : পূৰ্ণিমা তাঁতী পিতাৰ নাম: দীনেশ তাঁতী ঘৰ নং : 74 বয়স : 19 লিঙ্গ : মহিলা	HOC0122598 ফটো উপলব্ধ	390 নাম : ৰঘু তাঁতী পিতাৰ নাম: উপাণ্ড তাঁতী ঘৰ নং : ৭৫ বয়স : 61 লিঙ্গ : পুৰুষ	CLC1497412 ফটো উপলব্ধ



391 নাম : কেশৰী তাঁতী পিতাৰ নাম: বঘু তাঁতী ঘৰ নং : ৭৫ বয়স : 52 লিঙ্গ : মহিলা	CLC1497423 ফটো উপলব্ধ	392 নাম : প্ৰভা তাঁতী পিতাৰ নাম: বঘু তাঁতী ঘৰ নং : ৭৫ বয়স : 38 লিঙ্গ : মহিলা	CLC1497434 ফটো উপলব্ধ	393 নাম : ৰুমী তাঁতী স্বামীৰ নাম: ললন তাঁতী ঘৰ নং : ৭৫ বয়স : 34 লিঙ্গ : মহিলা	CLC0300020 ফটো উপলব্ধ
394 নাম : কৈলাশ তাঁতি পিতাৰ নাম: বঘু তাঁতি ঘৰ নং : ৭৫ বয়স : 33 লিঙ্গ : পুৰুষ	CLC0300442 ফটো উপলব্ধ	# 395 নাম : বিনোদ তাঁতি পিতাৰ নাম: বঘু তাঁতি ঘৰ নং : ৭৫ বয়স : 28 লিঙ্গ : পুৰুষ	CLC0300137 ফটো উপলব্ধ	396 নাম : সাইনা ভূমিজ তাঁতী স্বামীৰ নাম: বিনোদ তাঁতী ঘৰ নং : ৭৫ বয়স : 24 লিঙ্গ : মহিলা	CLC0360305 ফটো উপলব্ধ
397 নাম : মুকেশ কুৰ্মী পিতাৰ নাম: দুলাস কুৰ্মী ঘৰ নং : ৭৬ বয়স : 54 লিঙ্গ : পুৰুষ	CLC1497478 ফটো উপলব্ধ	398 নাম : জোনালী কুৰ্মী স্বামীৰ নাম: মুকেশ কুৰ্মী ঘৰ নং : ৭৬ বয়স : 43 লিঙ্গ : মহিলা	CLC1671803 ফটো উপলব্ধ	S2 399 নাম : মামনি কুৰ্মী স্বামীৰ নাম: চন্দ্ৰ কুৰ্মী ঘৰ নং : ৭৬ বয়স : 40 লিঙ্গ : মহিলা	CLC1501515 ফটো উপলব্ধ
400 নাম : কালাবতী লোহাৰ স্বামীৰ নাম: অৰ্জুন লোহাৰ ঘৰ নং : ৭৭ বয়স : 33 লিঙ্গ : মহিলা	CLC0300293 ফটো উপলব্ধ	401 নাম : দীপ লোহাৰ পিতাৰ নাম: বিশমতী লোহাৰ ঘৰ নং : ৭৭ বয়স : 32 লিঙ্গ : পুৰুষ	CLC0300616 ফটো উপলব্ধ	402 নাম : শক্তি লোহাৰ পিতাৰ নাম: বৃধু লোহাৰ ঘৰ নং : ৭৭ বয়স : 31 লিঙ্গ : পুৰুষ	CLC0300418 ফটো উপলব্ধ
403 নাম : মাইন ছাৱাছী লোহাৰ স্বামীৰ নাম: সুনিল লোহাৰ ঘৰ নং : ৭৭ বয়স : 25 লিঙ্গ : মহিলা	CLC0300392 ফটো উপলব্ধ	E 404 নাম : আচনা মিৰ্ধা পিতাৰ নাম: মহেন মিৰ্ধা ঘৰ নং : ৭৮ বয়স : 64 লিঙ্গ : পুৰুষ	CLC0119842 ফটো উপলব্ধ	405 নাম : কামসিং মিৰ্ধা পিতাৰ নাম: মোহন মিৰ্ধা ঘৰ নং : ৭৮ বয়স : 46 লিঙ্গ : পুৰুষ	CLC1497514 ফটো উপলব্ধ
406 নাম : মাইনা মিৰ্ধা পিতাৰ নাম: মিঠু মিৰ্ধা ঘৰ নং : ৭৮ বয়স : 42 লিঙ্গ : মহিলা	CLC0444083 ফটো উপলব্ধ	407 নাম : মিট মিৰ্ধা পিতাৰ নাম: পৰেশ মিৰ্ধা ঘৰ নং : ৭৮ বয়স : 30 লিঙ্গ : পুৰুষ	CLC0443978 ফটো উপলব্ধ	408 নাম : প্ৰকাশ তাঁতী পিতাৰ নাম: চুনীলাল তাঁতী ঘৰ নং : ৭৯ বয়স : 58 লিঙ্গ : পুৰুষ	CLC1497536 ফটো উপলব্ধ
409 নাম : চুনিল তাঁতী মাতৃৰ নাম: মহেশ্বৰী তাঁতী ঘৰ নং : ৭৯ বয়স : 37 লিঙ্গ : পুৰুষ	CLC0124164 ফটো উপলব্ধ	410 নাম : লখন তাঁতী মাতৃৰ নাম: মহেশ্বৰী তাঁতী ঘৰ নং : ৭৯ বয়স : 33 লিঙ্গ : পুৰুষ	CLC0124180 ফটো উপলব্ধ	411 নাম : চুমন তাঁতী স্বামীৰ নাম: চুনিল তাঁতী ঘৰ নং : ৭৯ বয়স : 32 লিঙ্গ : মহিলা	CLC0125690 ফটো উপলব্ধ
412 নাম : মহিমা তাঁতী স্বামীৰ নাম: লখন তাঁতী ঘৰ নং : ৮০ বয়স : 26 লিঙ্গ : মহিলা	CLC0443101 ফটো উপলব্ধ	413 নাম : আৰতী তাঁতী পিতাৰ নাম: প্ৰকাশ তাঁতী ঘৰ নং : ৮০ বয়স : 24 লিঙ্গ : মহিলা	CLC0444174 ফটো উপলব্ধ	414 নাম : কিৰবতী তাঁতী পিতাৰ নাম: লুছন তাঁতী ঘৰ নং : ৮০ বয়স : 74 লিঙ্গ : পুৰুষ	CLC1497558 ফটো উপলব্ধ
415 নাম : পাৰ্বতী তাঁতী পিতাৰ নাম: ফিৰপতী তাঁতী ঘৰ নং : ৮০ বয়স : 48 লিঙ্গ : মহিলা	CLC0444109 ফটো উপলব্ধ	S2 416 নাম : চিল্পা তাঁতী পিতাৰ নাম: ফিৰপতী তাঁতী ঘৰ নং : ৮০ বয়স : 45 লিঙ্গ : মহিলা	CLC1497581 ফটো উপলব্ধ	417 নাম : বলৰাম তাঁতী পিতাৰ নাম: কিৰবতী তাঁতী ঘৰ নং : ৮০ বয়স : 42 লিঙ্গ : পুৰুষ	CLC1497570 ফটো উপলব্ধ
418 নাম : শিল্পা যাদৱ স্বামীৰ নাম: ভৰত যাদৱ ঘৰ নং : ৮০ বয়স : 38 লিঙ্গ : মহিলা	CLC1497605 ফটো উপলব্ধ	419 নাম : নিচা তাঁতি স্বামীৰ নাম: বলৰাম তাঁতি ঘৰ নং : ৮০ বয়স : 37 লিঙ্গ : মহিলা	CLC1671814 ফটো উপলব্ধ	420 নাম : সৈত তাঁতী স্বামীৰ নাম: ভৰত তাঁতী ঘৰ নং : ৮১ বয়স : 75 লিঙ্গ : মহিলা	CLC1497627 ফটো উপলব্ধ



421 নাম : ফাগু তাতী মাতৃৰ নাম: সেত তাতী ঘৰ নং : ৮১ বয়স : 42 লিঙ্গ : পুৰুষ	CLC1497638 ফটো উপলব্ধ	422 নাম : কল্পনা তাতী স্বামীৰ নাম: ফাগু তাতী ঘৰ নং : ৮১ বয়স : 38 লিঙ্গ : মহিলা	CLC1497649 ফটো উপলব্ধ	423 নাম : বিজয়া তাতী পিতাৰ নাম: ফাগু তাতী ঘৰ নং : ৮১ বয়স : 20 লিঙ্গ : মহিলা	HOC0055657 ফটো উপলব্ধ
424 নাম : মঞ্জু মাহাতু পিতাৰ নাম: জতীলাল মাহাতু ঘৰ নং : ৮২ বয়স : 65 লিঙ্গ : মহিলা	CLC1497661 ফটো উপলব্ধ	425 নাম : চুনীল মাহাতু পিতাৰ নাম: মনু মাহাতু ঘৰ নং : ৮২ বয়স : 55 লিঙ্গ : পুৰুষ	CLC1497672 ফটো উপলব্ধ	426 নাম : বিহুমানি মাহাতু স্বামীৰ নাম: চুনীল মাহাতু ঘৰ নং : ৮২ বয়স : 48 লিঙ্গ : মহিলা	CLC1497683 ফটো উপলব্ধ
427 নাম : মামনি কুৰ্মী স্বামীৰ নাম: সন্তোষ কুৰ্মী ঘৰ নং : ৮২ বয়স : 36 লিঙ্গ : মহিলা	CLC1671825 ফটো উপলব্ধ	428 নাম : তৰণ কুৰ্মী পিতাৰ নাম: সুনীল কুৰ্মী ঘৰ নং : ৮২ বয়স : 26 লিঙ্গ : পুৰুষ	CLC0360362 ফটো উপলব্ধ	429 নাম : নবীন কুৰ্মী পিতাৰ নাম: চুনীল কুৰ্মী ঘৰ নং : ৮২ বয়স : 24 লিঙ্গ : পুৰুষ	HOC0140236 ফটো উপলব্ধ
430 নাম : প্ৰদীপ কুৰ্মী পিতাৰ নাম: চুনীল কুৰ্মী ঘৰ নং : ৮২ বয়স : 22 লিঙ্গ : পুৰুষ	HOC0140228 ফটো উপলব্ধ	431 নাম : লক্ষ্মী ভূমিজ পিতাৰ নাম: শিবনাথ ভূমিজ ঘৰ নং : ৮৩ বয়স : 37 লিঙ্গ : পুৰুষ	CLC1497707 ফটো উপলব্ধ	432 নাম : কলামনি লোহাৰ স্বামীৰ নাম: মহিন্দৰ লোহাৰ ঘৰ নং : ৮৪ বয়স : 45 লিঙ্গ : মহিলা	CLC1497730 ফটো উপলব্ধ
433 নাম : বিতু লোহাৰ স্বামীৰ নাম: জল প্ৰসাদ লোহাৰ ঘৰ নং : ৮৪ বয়স : 37 লিঙ্গ : মহিলা	CLC0300236 ফটো উপলব্ধ	434 নাম : চম্পা লোহাৰ স্বামীৰ নাম: দুখীৰাম লোহাৰ ঘৰ নং : ৮৫ বয়স : 42 লিঙ্গ : মহিলা	CLC1497763 ফটো উপলব্ধ	435 নাম : চান্দনী লোহাৰ কৰ্মকাৰ স্বামীৰ নাম: শিৱসৰন কৰ্মকাৰ ঘৰ নং : ৮৫ বয়স : 25 লিঙ্গ : মহিলা	HOC0129098 ফটো উপলব্ধ
436 নাম : লাজ চাৰাছী স্বামীৰ নাম: প্ৰদীপ ছোয়াছী ঘৰ নং : ৮৬ বয়স : 65 লিঙ্গ : মহিলা	CLC1497785 ফটো উপলব্ধ	437 নাম : সশিলা স্বাশী পিতাৰ নাম: প্ৰদীপ স্বাশী ঘৰ নং : ৮৬ বয়স : 45 লিঙ্গ : মহিলা	HOC0067983 ফটো উপলব্ধ	438 নাম : মংগল ছোয়াছী পিতাৰ নাম: প্ৰদীপ ছোয়াছী ঘৰ নং : ৮৬ বয়স : 40 লিঙ্গ : পুৰুষ	CLC1497809 ফটো উপলব্ধ
439 নাম : মায়া চাৰাচী স্বামীৰ নাম: মংগল চাৰাচী ঘৰ নং : ৮৬ বয়স : 34 লিঙ্গ : মহিলা	HOC0162875 ফটো উপলব্ধ	440 নাম : গানু তাতী পিতাৰ নাম: কৰমলাল তাতী ঘৰ নং : ৮৭ বয়স : 72 লিঙ্গ : পুৰুষ	CLC1497821 ফটো উপলব্ধ	441 নাম : চুনীতা তাতী স্বামীৰ নাম: গানু তাতী ঘৰ নং : ৮৭ বয়স : 65 লিঙ্গ : মহিলা	CLC1497832 ফটো উপলব্ধ
442 নাম : পিংকী তাতী পিতাৰ নাম: গানু তাতী ঘৰ নং : ৮৭ বয়স : 35 লিঙ্গ : মহিলা	CLC0300202 ফটো উপলব্ধ	443 নাম : অজয় তাতী পিতাৰ নাম: গানু তাতী ঘৰ নং : ৮৭ বয়স : 35 লিঙ্গ : পুৰুষ	CLC0300459 ফটো উপলব্ধ	444 নাম : প্ৰেমসাগৰ তাতী পিতাৰ নাম: গানু তাতী ঘৰ নং : ৮৭ বয়স : 29 লিঙ্গ : পুৰুষ	CLC0300640 ফটো উপলব্ধ
445 নাম : মনমোহন ৰাজবংশী পিতাৰ নাম: ৰাজপ্ৰতি ৰাজবংশী ঘৰ নং : ৮৮ বয়স : 50 লিঙ্গ : পুৰুষ	CLC1497865 ফটো উপলব্ধ	446 নাম : বিনতী মাল স্বামীৰ নাম: মোহন মান ঘৰ নং : ৮৮ বয়স : 45 লিঙ্গ : মহিলা	CLC1497876 ফটো উপলব্ধ	447 নাম : ধনমতী পানিকা স্বামীৰ নাম: পেণ্ডু পানিকা ঘৰ নং : ৮৮ বয়স : 44 লিঙ্গ : মহিলা	CLC0300467 ফটো উপলব্ধ
448 নাম : মনু ৰাজবংশী পিতাৰ নাম: ৰাজপ্ৰতি ৰাজবংশী ঘৰ নং : ৮৮ বয়স : 44 লিঙ্গ : পুৰুষ	CLC1497887 ফটো উপলব্ধ	449 নাম : পিংকী ৰাজবংশী স্বামীৰ নাম: মনু ৰাজবংশী ঘৰ নং : ৮৮ বয়স : 42 লিঙ্গ : মহিলা	CLC1497898 ফটো উপলব্ধ	450 নাম : ধনমতি পানিকা পিতাৰ নাম: ৰাজপ্ৰতি মাল ঘৰ নং : ৮৮ বয়স : 40 লিঙ্গ : মহিলা	CLC1497901 ফটো উপলব্ধ



451 নাম : শ্যাম তান্তী পিতাৰ নাম : বাজেশ তান্তী ঘৰ নং : 88 বয়স : 31 লিঙ্গ : পুৰুষ	HOC0100933 ফটো উপলব্ধ	452 নাম : চাগৰ ৰাজবংশী পিতাৰ নাম : মণ্টু ৰাজবংশী ঘৰ নং : ৮৮ বয়স : 29 লিঙ্গ : পুৰুষ	CLC0300186 ফটো উপলব্ধ	453 নাম : জোনাকী তান্তী স্বামীৰ নাম : শ্যাম তান্তী ঘৰ নং : 88 বয়স : 28 লিঙ্গ : মহিলা	HOC0100941 ফটো উপলব্ধ
454 নাম : ধৰমৰাজ তান্তী পিতাৰ নাম : দীপক তান্তী ঘৰ নং : ৮৮ বয়স : 26 লিঙ্গ : পুৰুষ	CLC0300426 ফটো উপলব্ধ	455 নাম : ৰূপালি ৰাজবংশী তান্তী স্বামীৰ নাম : ধৰমৰাজ তান্তী ঘৰ নং : ৮৮ বয়স : 26 লিঙ্গ : মহিলা	CLC0300624 ফটো উপলব্ধ	456 নাম : সাগৰিকা ৰাজবংশী পিতাৰ নাম : মণ্টু ৰাজবংশী ঘৰ নং : 88 বয়স : 26 লিঙ্গ : মহিলা	HOC0103366 ফটো উপলব্ধ
457 নাম : বাজেশ তান্তী পিতাৰ নাম : জীতেন তান্তী ঘৰ নং : ৮৮ বয়স : 25 লিঙ্গ : পুৰুষ	CLC0383034 ফটো উপলব্ধ	458 নাম : ৰাজ ৰাজবংশী পিতাৰ নাম : মনমোহন ৰাজবংশী ঘৰ নং : 88 বয়স : 25 লিঙ্গ : পুৰুষ	HOC0139642 ফটো উপলব্ধ	459 নাম : ৰাজেন্দ্ৰ ৰাজবংশী পিতাৰ নাম : মনমোহন ৰাজবংশী ঘৰ নং : ৮৮ বয়স : 24 লিঙ্গ : পুৰুষ	CLC0443150 ফটো উপলব্ধ
460 নাম : বুৰু তান্তী পিতাৰ নাম : বাজেশ তান্তী ঘৰ নং : 88 বয়স : 24 লিঙ্গ : পুৰুষ	HOC0100958 ফটো উপলব্ধ	461 নাম : দীপ তান্তী পিতাৰ নাম : অশোক তান্তী ঘৰ নং : ৮৯ বয়স : 41 লিঙ্গ : পুৰুষ	CLC0119974 ফটো উপলব্ধ	462 নাম : সুনীল তান্তী পিতাৰ নাম : অশোক তান্তী ঘৰ নং : ৮৯ বয়স : 39 লিঙ্গ : পুৰুষ	CLC0125682 ফটো উপলব্ধ
E 463 নাম : দীপা তান্তী পিতাৰ নাম : অশোক তান্তী ঘৰ নং : ৮৯ বয়স : 38 লিঙ্গ : মহিলা	CLC1497923 ফটো উপলব্ধ	464 নাম : মুন তান্তী স্বামীৰ নাম : ৰাজু তান্তী ঘৰ নং : ৮৯ বয়স : 35 লিঙ্গ : মহিলা	CLC0360453 ফটো উপলব্ধ	465 নাম : কৰণ তান্তী পিতাৰ নাম : হৰি তান্তী ঘৰ নং : ৮৯গ বয়স : 30 লিঙ্গ : পুৰুষ	CLC0479543 ফটো উপলব্ধ
S 466 নাম : চুবতী তান্তী পিতাৰ নাম : হৰি তান্তী ঘৰ নং : ৮৯গ বয়স : 30 লিঙ্গ : মহিলা	CLC0479535 ফটো উপলব্ধ	467 নাম : মিঠন তান্তী পিতাৰ নাম : মাটীলাল তান্তী ঘৰ নং : ৮৯ক বয়স : 32 লিঙ্গ : পুৰুষ	CLC0300327 ফটো উপলব্ধ	E 468 নাম : উলসা তান্তী অন্যান্য : নাই ঘৰ নং : ৮৯ক বয়স : 70 লিঙ্গ : পুৰুষ	CLC1497934 ফটো উপলব্ধ
E 469 নাম : হৰি তান্তী অন্যান্য : হি ঘৰ নং : ৮৯গ বয়স : 55 লিঙ্গ : পুৰুষ	CLC1497967 ফটো উপলব্ধ	470 নাম : মোংগলী তান্তী স্বামীৰ নাম : মোংগলী তান্তী ঘৰ নং : ৮৯গ বয়স : 50 লিঙ্গ : মহিলা	CLC1497978 ফটো উপলব্ধ	471 নাম : দিলীপ ৰাজবংশী পিতাৰ নাম : মোহন ৰাজবংশী ঘৰ নং : ৮৯খ বয়স : 43 লিঙ্গ : পুৰুষ	CLC1497945 ফটো উপলব্ধ
472 নাম : সজনা ৰাজবংশী স্বামীৰ নাম : দিলীপ ৰাজবংশী ঘৰ নং : ৮৯খ বয়স : 40 লিঙ্গ : মহিলা	CLC1497956 ফটো উপলব্ধ	473 নাম : মীনা তান্তী স্বামীৰ নাম : আছানা তান্তী ঘৰ নং : ৯০ বয়স : 67 লিঙ্গ : মহিলা	CLC1497989 ফটো উপলব্ধ	E 474 নাম : ধুব কৰ্মী অন্যান্য : আছানা তান্তী ঘৰ নং : ৯০ বয়স : 59 লিঙ্গ : পুৰুষ	CLC1497990 ফটো উপলব্ধ
475 নাম : কালা চাৰাছী পিতাৰ নাম : চালুকৰাম চাৰাছী ঘৰ নং : ৯১ বয়স : 47 লিঙ্গ : পুৰুষ	CLC1498040 ফটো উপলব্ধ	# 476 নাম : টিমা চাৰাছী পিতাৰ নাম : সেলুক ৰাম সৱাশী ঘৰ নং : ৯১ বয়স : 47 লিঙ্গ : পুৰুষ	CLC1498039 ফটো উপলব্ধ	477 নাম : যমুনা চাৰাছী স্বামীৰ নাম : কালা চাৰাছী ঘৰ নং : ৯১ বয়স : 40 লিঙ্গ : মহিলা	CLC1498051 ফটো উপলব্ধ
478 নাম : ৰাভুল চাৰাছী পিতাৰ নাম : টিমা চাৰাছী ঘৰ নং : ৯১ বয়স : 26 লিঙ্গ : পুৰুষ	CLC0443895 ফটো উপলব্ধ	479 নাম : বিচাল চাৰাছী পিতাৰ নাম : কালা চাৰাছী ঘৰ নং : 91 বয়স : 22 লিঙ্গ : পুৰুষ	HOC0162859 ফটো উপলব্ধ	E 480 নাম : বিষ্ণু পানীকা পিতাৰ নাম : ৰৱি পানীকা ঘৰ নং : ৯৩ বয়স : 60 লিঙ্গ : পুৰুষ	CLC1498084 ফটো উপলব্ধ



481 নাম : ছুমিত্ৰা পানীকা স্বামীৰ নাম : বিষ্ণু পানীকো ঘৰ নং : ৯৩ বয়স : 50 লিঙ্গ : মহিলা	CLC1498095 ফটো উপলব্ধ	482 নাম : বুকমণি কেউট স্বামীৰ নাম : পৰু কেউট ঘৰ নং : ৯৪ বয়স : 65 লিঙ্গ : মহিলা	CLC1498108 ফটো উপলব্ধ	E 483 নাম : ৰূপেশ কেউট মাতৃৰ নাম : বুকমণি কেবোট ঘৰ নং : ৯৪ বয়স : 50 লিঙ্গ : পুৰুষ	CLC1498119 ফটো উপলব্ধ
484 নাম : ৰীতা কেউট স্বামীৰ নাম : ৰূপেশ কেউট ঘৰ নং : ৯৪ বয়স : 45 লিঙ্গ : মহিলা	CLC1498120 ফটো উপলব্ধ	485 নাম : শ্যাম কেউট মাতৃৰ নাম : বুকমণি কেউট ঘৰ নং : ৯৪ বয়স : 44 লিঙ্গ : পুৰুষ	CLC1498131 ফটো উপলব্ধ	486 নাম : ৰাধিকা কেওট স্বামীৰ নাম : শ্যাম কেওট ঘৰ নং : ৯৪ বয়স : 36 লিঙ্গ : মহিলা	CLC0443432 ফটো উপলব্ধ
487 নাম : কমল গোৱালা পিতাৰ নাম : তিলক গোৱালা ঘৰ নং : ৯৫ বয়স : 62 লিঙ্গ : পুৰুষ	CLC1498142 ফটো উপলব্ধ	488 নাম : শান্তী গোৱালা স্বামীৰ নাম : কমল গোৱালা ঘৰ নং : ৯৫ বয়স : 47 লিঙ্গ : মহিলা	CLC1498153 ফটো উপলব্ধ	489 নাম : কৃষ্ণ গোৱালা পিতাৰ নাম : কমল গোৱালা ঘৰ নং : ৯৫ বয়স : 30 লিঙ্গ : পুৰুষ	CLC0444273 ফটো উপলব্ধ
490 নাম : দেবা গোৱালা পিতাৰ নাম : কমল গোৱালা ঘৰ নং : ৯৫ বয়স : 27 লিঙ্গ : পুৰুষ	CLC0443036 ফটো উপলব্ধ	491 নাম : ভাইটি গোৱালা পিতাৰ নাম : কমল গোৱালা ঘৰ নং : ৯৫ বয়স : 26 লিঙ্গ : পুৰুষ	CLC0443580 ফটো উপলব্ধ	492 নাম : নকুল গোৱালা পিতাৰ নাম : কমল গোৱালা ঘৰ নং : ৯৫ বয়স : 26 লিঙ্গ : পুৰুষ	CLC0443812 ফটো উপলব্ধ
# 493 নাম : সীতা চাৱাহী স্বামীৰ নাম : ইমা ছোযাজী ঘৰ নং : ৯৬ বয়স : 47 লিঙ্গ : মহিলা	CLC1498175 ফটো উপলব্ধ	E 494 নাম : ৰমেশ তাঁতী পিতাৰ নাম : অগীৰথী তাঁতী ঘৰ নং : ৯৭ বয়স : 68 লিঙ্গ : পুৰুষ	CLC1498186 ফটো উপলব্ধ	495 নাম : নিচা তাঁতি দাস পিতাৰ নাম : ৰমেশ তাঁতি ঘৰ নং : ৯৭ বয়স : 45 লিঙ্গ : মহিলা	CLC0300228 ফটো উপলব্ধ
496 নাম : ৰাজেশ তাঁতী পিতাৰ নাম : ৰমেশ তাঁতী ঘৰ নং : ৯৭ বয়স : 40 লিঙ্গ : পুৰুষ	CLC0124073 ফটো উপলব্ধ	497 নাম : ৰাজা তাঁতী পিতাৰ নাম : ৰমেশ তাঁতী ঘৰ নং : ৯৭ বয়স : 38 লিঙ্গ : পুৰুষ	CLC1498200 ফটো উপলব্ধ	498 নাম : চিলা তাঁতি স্বামীৰ নাম : ৰাজা তাঁতি ঘৰ নং : ৯৭ বয়স : 35 লিঙ্গ : মহিলা	CLC0299990 ফটো উপলব্ধ
499 নাম : কস্তী তাঁতী স্বামীৰ নাম : ৰাজেশ তাঁতী ঘৰ নং : ৯৭ বয়স : 30 লিঙ্গ : মহিলা	CLC0123760 ফটো উপলব্ধ	#2 500 নাম : মনেশ্বৰ তাঁতী পিতাৰ নাম : জলধৰ তাঁতী ঘৰ নং : ৯৮ বয়স : 64 লিঙ্গ : পুৰুষ	CLC1498211 ফটো উপলব্ধ	501 নাম : উদয়শ্ৰী তাঁতী স্বামীৰ নাম : ৰমেশ তাঁতী ঘৰ নং : ৯৮ বয়স : 52 লিঙ্গ : মহিলা	CLC1498222 ফটো উপলব্ধ
502 নাম : ৰেচমা তাঁতী পিতাৰ নাম : মনেশ্বৰ তাঁতী ঘৰ নং : ৯৮ বয়স : 34 লিঙ্গ : মহিলা	CLC1498233 ফটো উপলব্ধ	503 নাম : ৰিতা তাঁতী পিতাৰ নাম : মনেশ্বৰ তাঁতী ঘৰ নং : ৯৮ বয়স : 28 লিঙ্গ : মহিলা	CLC0444208 ফটো উপলব্ধ	504 নাম : বিশমতী লোহাৰ মাতৃৰ নাম : কালু লোহাৰ ঘৰ নং : ৯৯ বয়স : 62 লিঙ্গ : মহিলা	CLC1498244 ফটো উপলব্ধ
505 নাম : মামনি লোহাৰ মাতৃৰ নাম : বিসমতী লোহাৰ ঘৰ নং : ৯৯ বয়স : 40 লিঙ্গ : মহিলা	CLC1498288 ফটো উপলব্ধ	506 নাম : সুনিল লোহাৰ পিতাৰ নাম : চুনু লোহাৰ ঘৰ নং : ৯৯ বয়স : 39 লিঙ্গ : পুৰুষ	CLC0247775 ফটো উপলব্ধ	507 নাম : অৰ্জুন লোহাৰ মাতৃৰ নাম : বিশমতী লোহাৰ ঘৰ নং : ৯৯ বয়স : 30 লিঙ্গ : পুৰুষ	CLC0300095 ফটো উপলব্ধ
508 নাম : গৌতম লোহাৰ অন্যান্য : নাই ঘৰ নং : ৯৯ক বয়স : 45 লিঙ্গ : পুৰুষ	CLC1498302 ফটো উপলব্ধ	509 নাম : দিপালী লোহাৰ স্বামীৰ নাম : গৌতম লোহাৰ ঘৰ নং : ৯৯ক বয়স : 42 লিঙ্গ : মহিলা	CLC1498313 ফটো উপলব্ধ	510 নাম : বিনোদ ৰাজবংশী পিতাৰ নাম : কীৰ্তন ৰাজবংশী ঘৰ নং : ১০০ বয়স : 66 লিঙ্গ : পুৰুষ	CLC1498324 ফটো উপলব্ধ



511 নাম : বাম ৰাজবংশী পিতাৰ নাম: কীৰ্তন ৰাজবংশী ঘৰ নং : ১০০ বয়স : 63 লিঙ্গ : পুৰুষ	CLC1498368 ফটো উপলব্ধ	E 512 নাম : নিকি ৰাজবংশী স্বামীৰ নাম: বাম ৰাজবংশী ঘৰ নং : ১০০ বয়স : 56 লিঙ্গ : মহিলা	CLC1498379 ফটো উপলব্ধ	513 নাম : চীনামতী ৰাজবংশী স্বামীৰ নাম: বিনোদ ৰাজবংশী ঘৰ নং : ১০০ বয়স : 56 লিঙ্গ : মহিলা	CLC1498335 ফটো উপলব্ধ
514 নাম : অনিতা ৰাজবংশী পিতাৰ নাম: বিনোদ ৰাজবংশী ঘৰ নং : ১০০ বয়স : 39 লিঙ্গ : মহিলা	CLC1498346 ফটো উপলব্ধ	515 নাম : মুন্না ৰাজবংশী পিতাৰ নাম: বাম ৰাজবংশী ঘৰ নং : ১০০ বয়স : 39 লিঙ্গ : পুৰুষ	CLC1498380 ফটো উপলব্ধ	516 নাম : স্বপানা ৰাজবংশী স্বামীৰ নাম: মুন্না ৰাজবংশী ঘৰ নং : ১০০ বয়স : 38 লিঙ্গ : মহিলা	CLC1498391 ফটো উপলব্ধ
517 নাম : ৰাজেশ ৰাজবংশী পিতাৰ নাম: বিনোদ ৰাজবংশী ঘৰ নং : ১০০ বয়স : 38 লিঙ্গ : পুৰুষ	CLC1498357 ফটো উপলব্ধ	518 নাম : তুলসী ৰাজবংশী স্বামীৰ নাম: ৰাজেশ ৰাজবংশী ঘৰ নং : ১০০ বয়স : 34 লিঙ্গ : মহিলা	CLC0383364 ফটো উপলব্ধ	519 নাম : শিবা ৰাজবংশী পিতাৰ নাম: বাম ৰাজবংশী ঘৰ নং : ১০০ বয়স : 29 লিঙ্গ : পুৰুষ	CLC0443630 ফটো উপলব্ধ
520 নাম : পূনা ভূমিজ পিতাৰ নাম: বৃধৰাম ভূমিজ ঘৰ নং : ১০২ বয়স : 57 লিঙ্গ : পুৰুষ	CLC1498415 ফটো উপলব্ধ	521 নাম : ছীম ভূমিজ স্বামীৰ নাম: পূনা ভূমিজ ঘৰ নং : ১০২ বয়স : 48 লিঙ্গ : মহিলা	CLC1498426 ফটো উপলব্ধ	522 নাম : সুৰেন ভূমিজ পিতাৰ নাম: বৃধৰাম ভূমিজ ঘৰ নং : ১০২ বয়স : 42 লিঙ্গ : পুৰুষ	CLC1498459 ফটো উপলব্ধ
523 নাম : ভাৰতী ভূমিজ স্বামীৰ নাম: সুৰেন ভূমিজ ঘৰ নং : ১০২ বয়স : 39 লিঙ্গ : মহিলা	CLC1498460 ফটো উপলব্ধ	524 নাম : চুনেনা ভূমিজ পিতাৰ নাম: মীথন ভূমিজ ঘৰ নং : ১০২ বয়স : 23 লিঙ্গ : মহিলা	CLC0383158 ফটো উপলব্ধ	525 নাম : সাতীৰী কেওট স্বামীৰ নাম: পাণ্ডব কেওট ঘৰ নং : ১০৩ বয়স : 57 লিঙ্গ : মহিলা	CLC1498482 ফটো উপলব্ধ
526 নাম : শ্যাম কেওট পিতাৰ নাম: পাণ্ড কেওট ঘৰ নং : ১০৩ বয়স : 38 লিঙ্গ : পুৰুষ	CLC1498493 ফটো উপলব্ধ	527 নাম : সংগীতা কেওট স্বামীৰ নাম: শ্যাম কেওট ঘৰ নং : 103 বয়স : 36 লিঙ্গ : মহিলা	CLC1717131 ফটো উপলব্ধ	528 নাম : বাম কেওট পিতাৰ নাম: পাণ্ড কেওট ঘৰ নং : 103 বয়স : 34 লিঙ্গ : পুৰুষ	HOC0014951 ফটো উপলব্ধ
529 নাম : বামলাল কেওট পিতাৰ নাম: পাণ্ড কেওট ঘৰ নং : 103 বয়স : 34 লিঙ্গ : পুৰুষ	HOC0050245 ফটো উপলব্ধ	530 নাম : জোনমনি কেওট স্বামীৰ নাম: বাম কেওট ঘৰ নং : 103 বয়স : 28 লিঙ্গ : মহিলা	HOC0014852 ফটো উপলব্ধ	531 নাম : চিলা কেওট স্বামীৰ নাম: বামলাল কেওট ঘৰ নং : 103 বয়স : 27 লিঙ্গ : মহিলা	HOC0016097 ফটো উপলব্ধ
532 নাম : নাৰগিছ তাঁতী স্বামীৰ নাম: হাৰু তাঁতী ঘৰ নং : ১০৪ বয়স : 77 লিঙ্গ : মহিলা	CLC1498517 ফটো উপলব্ধ	533 নাম : লীলাবতী তাঁতী স্বামীৰ নাম: ধীৰু তাঁতী ঘৰ নং : ১০৪ বয়স : 39 লিঙ্গ : মহিলা	CLC1498540 ফটো উপলব্ধ	534 নাম : সন্তোষ লোহাৰ মাতৃৰ নাম: চামৰু লোহাৰ ঘৰ নং : ১০৫ বয়স : 47 লিঙ্গ : পুৰুষ	CLC1498584 ফটো উপলব্ধ
535 নাম : অঞ্জনা লোহাৰ স্বামীৰ নাম: সন্তোষ লোহাৰ ঘৰ নং : ১০৫ বয়স : 42 লিঙ্গ : মহিলা	CLC1498573 ফটো উপলব্ধ	536 নাম : শ্যাম লোহাৰ পিতাৰ নাম: সন্তোষ লোহাৰ ঘৰ নং : ১০৫ বয়স : 27 লিঙ্গ : পুৰুষ	CLC0444091 ফটো উপলব্ধ	537 নাম : মনিছা লোহাৰ পিতাৰ নাম: সন্তোষ লোহাৰ ঘৰ নং : ১০৫ বয়স : 26 লিঙ্গ : মহিলা	CLC0444257 ফটো উপলব্ধ
538 নাম : আশীষ তাঁতী পিতাৰ নাম: মদন তাঁতী ঘৰ নং : 105 বয়স : 26 লিঙ্গ : পুৰুষ	HOC0111948 ফটো উপলব্ধ	539 নাম : অনামিকা লোহাৰ পিতাৰ নাম: সন্তোষ লোহাৰ ঘৰ নং : ১০৫ বয়স : 25 লিঙ্গ : মহিলা	CLC0444299 ফটো উপলব্ধ	540 নাম : ছুনীয়া ভূমিজ স্বামীৰ নাম: খীছীয়া ভূমিজ ঘৰ নং : ১০৬ বয়স : 76 লিঙ্গ : মহিলা	CLC1498608 ফটো উপলব্ধ



541 নাম : দীপক ভূমিজ পিতাৰ নাম: খাছিয়া ভূমিজ ঘৰ নং : ১০৬ বয়স : 52 লিঙ্গ : পুৰুষ	CLC1498619 ফটো উপলব্ধ	542 নাম : শান্তা দেবি ভূমিজ স্বামীৰ নাম: দীপক ভূমিজ ঘৰ নং : ১০৬ বয়স : 45 লিঙ্গ : মহিলা	CLC0383125 ফটো উপলব্ধ	543 নাম : দেবা ভূমিজ পিতাৰ নাম: দীপক ভূমিজ ঘৰ নং : ১০৬ বয়স : 28 লিঙ্গ : পুৰুষ	CLC0383117 ফটো উপলব্ধ
544 নাম : মাধবী ভূমিজ স্বামীৰ নাম: দেবা ভূমিজ ঘৰ নং : 106 বয়স : 28 লিঙ্গ : মহিলা	HOC0134445 ফটো উপলব্ধ	E 545 নাম : মুংগা ভূমিজ পিতাৰ নাম: জয়সিং ভূমিজ ঘৰ নং : ১০৭ বয়স : 70 লিঙ্গ : পুৰুষ	CLC1498620 ফটো উপলব্ধ	546 নাম : মীনা ভূমিজ স্বামীৰ নাম: মুংগা ভূমিজ ঘৰ নং : ১০৭ বয়স : 58 লিঙ্গ : মহিলা	CLC1498631 ফটো উপলব্ধ
547 নাম : সঞ্জয় ভূমিজ পিতাৰ নাম: মুংগা ভূমিজ ঘৰ নং : ১০৭ বয়স : 38 লিঙ্গ : পুৰুষ	CLC1498642 ফটো উপলব্ধ	548 নাম : ঋতুপৰ্ণা ভূমিজ স্বামীৰ নাম: সঞ্জয় ভূমিজ ঘৰ নং : ১০৭ বয়স : 33 লিঙ্গ : মহিলা	CLC0321265 ফটো উপলব্ধ	549 নাম : দিগন্ত ভূমিজ পিতাৰ নাম: মুংগা ভূমিজ ঘৰ নং : ১০৭ বয়স : 30 লিঙ্গ : পুৰুষ	CLC1501457 ফটো উপলব্ধ
E 550 নাম : বালৰাম কেওট পিতাৰ নাম: বংশী কেওট ঘৰ নং : ১০৮ বয়স : 60 লিঙ্গ : পুৰুষ	CLC1498664 ফটো উপলব্ধ	551 নাম : ছুমি কেওট স্বামীৰ নাম: বালকৰাম কেওট ঘৰ নং : ১০৮ বয়স : 57 লিঙ্গ : মহিলা	CLC1498675 ফটো উপলব্ধ	E 552 নাম : দুখ কেওট পিতাৰ নাম: বালকৰাম কেওট ঘৰ নং : ১০৮ বয়স : 47 লিঙ্গ : পুৰুষ	CLC1498700 ফটো উপলব্ধ
553 নাম : জিতেন্দ্ৰ কোঁৱৰ পিতাৰ নাম: ৰামপ্ৰসাদ কোঁৱৰ ঘৰ নং : ১০৯ বয়স : 44 লিঙ্গ : পুৰুষ	CLC0162479 ফটো উপলব্ধ	554 নাম : শাজামাল আলী স্বামীৰ নাম: আজমোত আলী ঘৰ নং : ১০৯ বয়স : 41 লিঙ্গ : মহিলা	CLC1498755 ফটো উপলব্ধ	555 নাম : ৰূপন কোঁৱৰ মাতৃৰ নাম: ফুলবাটা কোঁৱৰ ঘৰ নং : ১০৯ বয়স : 38 লিঙ্গ : পুৰুষ	CLC1498733 ফটো উপলব্ধ
556 নাম : টুচ কোঁৱৰ স্বামীৰ নাম: জিতেন্দ্ৰ কোঁৱৰ ঘৰ নং : ১০৯ বয়স : 38 লিঙ্গ : মহিলা	CLC0300194 ফটো উপলব্ধ	557 নাম : তপন কোঁৱৰ মাতৃৰ নাম: ফুলবাটা কোঁৱৰ ঘৰ নং : ১০৯ বয়স : 34 লিঙ্গ : পুৰুষ	CLC1498744 ফটো উপলব্ধ	558 নাম : চুনিতা কোঁৱৰ পিতাৰ নাম: চুকদেউ চাৱাচি ঘৰ নং : ১০৯ বয়স : 33 লিঙ্গ : মহিলা	CLC0300004 ফটো উপলব্ধ
559 নাম : ৰিতু কোঁৱৰ স্বামীৰ নাম: তপন কোঁৱৰ ঘৰ নং : ১০৯ বয়স : 27 লিঙ্গ : মহিলা	CLC0383422 ফটো উপলব্ধ	560 নাম : বৃধনী ভূমিজ পিতাৰ নাম: ছিফসিং ভূমিজ ঘৰ নং : ১১০ বয়স : 73 লিঙ্গ : মহিলা	CLC1498766 ফটো উপলব্ধ	561 নাম : নন্দা ভূমিজ স্বামীৰ নাম: জয়সিং ভূমিজ ঘৰ নং : ১১০ বয়স : 45 লিঙ্গ : মহিলা	CLC1498788 ফটো উপলব্ধ
562 নাম : বালি ভূমিজ পিতাৰ নাম: ছিফসিং ভূমিজ ঘৰ নং : ১১০ বয়স : 45 লিঙ্গ : পুৰুষ	CLC1498799 ফটো উপলব্ধ	563 নাম : বিমলী ভূমিজ স্বামীৰ নাম: বালি ভূমিজ ঘৰ নং : ১১০ বয়স : 44 লিঙ্গ : মহিলা	CLC0383240 ফটো উপলব্ধ	564 নাম : লক্ষ্মীমনি ভূমিজ স্বামীৰ নাম: জয়সিং ভূমিজ ঘৰ নং : ১১০ বয়স : 40 লিঙ্গ : মহিলা	CLC0300178 ফটো উপলব্ধ
565 নাম : জয়ন্ত ভূমিজ মাতৃৰ নাম: বৃধনী ভূমিজ ঘৰ নং : ১১০ বয়স : 36 লিঙ্গ : পুৰুষ	CLC1501504 ফটো উপলব্ধ	S 566 নাম : ৰেনু ভূমিজ পিতাৰ নাম: জয়সিং ভূমিজ ঘৰ নং : ১১০ বয়স : 26 লিঙ্গ : মহিলা	CLC0383307 ফটো উপলব্ধ	567 নাম : হিন্দু ভূমিজ পিতাৰ নাম: জয়সিং ভূমিজ ঘৰ নং : ১১০ বয়স : 21 লিঙ্গ : মহিলা	CLC1698877 ফটো উপলব্ধ
568 নাম : বুবুল কৰ্মকাৰ অন্যান্য: নাই ঘৰ নং : ১১১ বয়স : 67 লিঙ্গ : পুৰুষ	CLC1498824 ফটো উপলব্ধ	569 নাম : অগনি কৰ্মকাৰ পিতাৰ নাম: বুবুল কৰ্মকাৰ ঘৰ নং : ১১১ বয়স : 47 লিঙ্গ : পুৰুষ	CLC1498835 ফটো উপলব্ধ	570 নাম : মনু কৰ্মকাৰ পিতাৰ নাম: বুবুল কৰ্মকাৰ ঘৰ নং : ১১১ বয়স : 44 লিঙ্গ : পুৰুষ	CLC1498857 ফটো উপলব্ধ



571 নাম : তুফানী কৰ্মকাৰ স্বামীৰ নাম: মনু কৰ্মকাৰ ঘৰ নং : ১১১ বয়স : 41 লিঙ্গ : মহিলা	CLC1498868 ফটো উপলব্ধ	572 নাম : অঞ্জলী ঘোষ পিতাৰ নাম: মনু কৰ্মকাৰ ঘৰ নং : 111 বয়স : 23 লিঙ্গ : মহিলা	HOC0014860 ফটো উপলব্ধ	573 নাম : বহিত কৰ্মকাৰ পিতাৰ নাম: মনু কৰ্মকাৰ ঘৰ নং : ১১১ বয়স : 21 লিঙ্গ : পুৰুষ	CLC1688191 ফটো উপলব্ধ
E 574 নাম : ভীম কোঁৱৰ পিতাৰ নাম: মনু কোঁৱৰ ঘৰ নং : ১১২ বয়স : 55 লিঙ্গ : পুৰুষ	CLC1498880 ফটো উপলব্ধ	575 নাম : মিন কোঁৱৰ স্বামীৰ নাম: ভীম কোঁৱৰ ঘৰ নং : ১১২ বয়স : 45 লিঙ্গ : মহিলা	CLC1498891 ফটো উপলব্ধ	576 নাম : মংলী কোঁৱৰ পিতাৰ নাম: ভীম কোঁৱৰ ঘৰ নং : 112 বয়স : 30 লিঙ্গ : মহিলা	CLC1717149 ফটো উপলব্ধ
577 নাম : মংলী কোঁৱৰ পিতাৰ নাম: ভীম কোঁৱৰ ঘৰ নং : 112 বয়স : 30 লিঙ্গ : মহিলা	HOC0014282 ফটো উপলব্ধ	578 নাম : সুন্দ কোঁৱৰ পিতাৰ নাম: ভীম কোঁৱৰ ঘৰ নং : 112 বয়স : 25 লিঙ্গ : পুৰুষ	HOC0010686 ফটো উপলব্ধ	579 নাম : পূজা তাঁতী স্বামীৰ নাম: বিজু তাঁতী ঘৰ নং : 112 বয়স : 24 লিঙ্গ : মহিলা	HOC0129064 ফটো উপলব্ধ
580 নাম : মিন বাউৰী স্বামীৰ নাম: বাৰেন বাউৰী ঘৰ নং : ১১৩ বয়স : 55 লিঙ্গ : মহিলা	CLC1498915 ফটো উপলব্ধ	581 নাম : কলিয়া বাউৰী পিতাৰ নাম: মজলা বাউৰী ঘৰ নং : ১১৩ বয়স : 45 লিঙ্গ : পুৰুষ	CLC1498926 ফটো উপলব্ধ	582 নাম : বতন বাউৰী মাতৃৰ নাম: মিনু বাউৰী ঘৰ নং : ১১৩ বয়স : 24 লিঙ্গ : পুৰুষ	CLC0383208 ফটো উপলব্ধ
583 নাম : বেখা বাউৰী স্বামীৰ নাম: বতন বাউৰী ঘৰ নং : 113 বয়স : 23 লিঙ্গ : মহিলা	HOC0014837 ফটো উপলব্ধ	584 নাম : দিলিপ গৌৰৈত অন্যান্য: চৰ গৌৰৈত ঘৰ নং : ১১৪ বয়স : 55 লিঙ্গ : পুৰুষ	CLC1498948 ফটো উপলব্ধ	585 নাম : দেবিকা গৌৰৈত স্বামীৰ নাম: দিলিপ গৌৰৈত ঘৰ নং : ১১৪ বয়স : 50 লিঙ্গ : মহিলা	CLC1498959 ফটো উপলব্ধ
586 নাম : মহাদেব গৰাইট পিতাৰ নাম: দিলিপ গৰাইট ঘৰ নং : 114 বয়স : 30 লিঙ্গ : পুৰুষ	HOC0047175 ফটো উপলব্ধ	587 নাম : পল্লৱী গৰাইট স্বামীৰ নাম: মহাদেব গৰাইট ঘৰ নং : 114 বয়স : 29 লিঙ্গ : মহিলা	HOC0004283 ফটো উপলব্ধ	588 নাম : পদম গৰাইট পিতাৰ নাম: দিলিপ গৰাইট ঘৰ নং : 114 বয়স : 27 লিঙ্গ : পুৰুষ	HOC0004457 ফটো উপলব্ধ
589 নাম : সুমিত্ৰা মোৰা স্বামীৰ নাম: দুৰ্গা মোৰা ঘৰ নং : ১১৫ বয়স : 60 লিঙ্গ : মহিলা	CLC1498971 ফটো উপলব্ধ	E 590 নাম : দেবেন মুড়া পিতাৰ নাম: দুৰ্গা মুড়া ঘৰ নং : ১১৫ বয়স : 45 লিঙ্গ : পুৰুষ	CLC1498982 ফটো উপলব্ধ	591 নাম : শুভমা মুৰা স্বামীৰ নাম: দেবেন মোৰা ঘৰ নং : ১১৫ বয়স : 43 লিঙ্গ : মহিলা	CLC1498993 ফটো উপলব্ধ
592 নাম : দেবেন মুড়া পিতাৰ নাম: দুৰ্গা মুড়া ঘৰ নং : ১১৫ বয়স : 41 লিঙ্গ : পুৰুষ	CLC0479568 ফটো উপলব্ধ	593 নাম : সাবন মুৰা পিতাৰ নাম: দুৰ্গা মুৰা ঘৰ নং : ১১৫ বয়স : 38 লিঙ্গ : পুৰুষ	CLC1499009 ফটো উপলব্ধ	E 594 নাম : মাজনী মুড়া স্বামীৰ নাম: দিলিপ মুড়া ঘৰ নং : ১১৫ বয়স : 33 লিঙ্গ : মহিলা	CLC0360289 ফটো উপলব্ধ
595 নাম : কুষ্টিমনি মোৰা অন্যান্য: নাই ঘৰ নং : ১১৫ক বয়স : 60 লিঙ্গ : মহিলা	CLC1499010 ফটো উপলব্ধ	596 নাম : পুষ্পা মোৰা পিতাৰ নাম: কুষ্টিমনি মোৰা ঘৰ নং : ১১৫ক বয়স : 38 লিঙ্গ : পুৰুষ	CLC1499032 ফটো উপলব্ধ	597 নাম : খেলুৱান গোৱালা অন্যান্য: দিলপ গোৱালা ঘৰ নং : ১১৬ বয়স : 69 লিঙ্গ : পুৰুষ	CLC1499043 ফটো উপলব্ধ
598 নাম : সীমা গোৱালা স্বামীৰ নাম: মিলোয়ান গোৱালা ঘৰ নং : ১১৬ বয়স : 65 লিঙ্গ : মহিলা	CLC1499054 ফটো উপলব্ধ	599 নাম : দীপ গোৱালা পিতাৰ নাম: মিলোয়ান গোৱালা ঘৰ নং : ১১৬ বয়স : 37 লিঙ্গ : পুৰুষ	CLC1499065 ফটো উপলব্ধ	600 নাম : দীপ গোৱালা পিতাৰ নাম: খেলোৱান গোৱালা ঘৰ নং : ১১৬ বয়স : 32 লিঙ্গ : পুৰুষ	CLC0383273 ফটো উপলব্ধ

বিধানসভা সমষ্টিৰ নম্বৰ আৰু নাম : 88-ডিব্ৰুগড়
অংশৰ নম্বৰ আৰু নাম : 1-পূৰ্ব চৌফিডিঙি অংশ

601 নাম : পূৰ্ণিমা গোস্বামী স্বামীৰ নাম: দীপ গোস্বামী ঘৰ নং : ১১৬ বয়স : 29 লিঙ্গ : মহিলা	CLC0383265 ফটো উপলব্ধ	602 নাম : ফিল লোহৰ স্বামীৰ নাম: বুধ লোহৰ ঘৰ নং : ১১৮ বয়স : 70 লিঙ্গ : মহিলা	CLC1499098 ফটো উপলব্ধ	603 নাম : পূৰ্ণিমা কৰ্মকাৰ স্বামীৰ নাম: বিৰজু কৰ্মকাৰ ঘৰ নং : ১১৮ বয়স : 55 লিঙ্গ : মহিলা	CLC0125732 ফটো উপলব্ধ
604 নাম : কলুৰা কৰ্মকাৰ মাতৃৰ নাম: পূৰ্ণিমা কৰ্মকাৰ ঘৰ নং : ১১৮ বয়স : 40 লিঙ্গ : পুৰুষ	CLC0443416 ফটো উপলব্ধ	605 নাম : জিনিতা কৰ্মকাৰ স্বামীৰ নাম: মুকুন্দৰ কৰ্মকাৰ ঘৰ নং : ১১৮ বয়স : 30 লিঙ্গ : মহিলা	CLC0125971 ফটো উপলব্ধ	606 নাম : মুকুন্দৰ কৰ্মকাৰ পিতাৰ নাম: বিৰজু কৰ্মকাৰ ঘৰ নং : ১১৮ বয়স : 28 লিঙ্গ : পুৰুষ	CLC0125724 ফটো উপলব্ধ
607 নাম : বাবলু কৰ্মকাৰ মাতৃৰ নাম: পূৰ্ণিমা কৰ্মকাৰ ঘৰ নং : ১১৮ বয়স : 26 লিঙ্গ : পুৰুষ	CLC0443358 ফটো উপলব্ধ	608 নাম : মনিশা কৰ্মকাৰ মাতৃৰ নাম: পূৰ্ণিমা কৰ্মকাৰ ঘৰ নং : ১১৮ বয়স : 26 লিঙ্গ : মহিলা	CLC0443481 ফটো উপলব্ধ	609 নাম : কৃষ্ণা কৰ্মকাৰ পিতাৰ নাম: বিৰজু কৰ্মকাৰ ঘৰ নং : ১১৮ বয়স : 25 লিঙ্গ : পুৰুষ	CLC0443325 ফটো উপলব্ধ
610 নাম : গৌৰী লোহৰ পিতাৰ নাম: বঙলাল লোহৰ ঘৰ নং : ১১৮ বয়স : 23 লিঙ্গ : মহিলা	CLC0443796 ফটো উপলব্ধ	611 নাম : বলী ভূমিজ পিতাৰ নাম: গবিন ভূমিজ ঘৰ নং : ১১৯ বয়স : 55 লিঙ্গ : পুৰুষ	CLC1499101 ফটো উপলব্ধ	612 নাম : ভনি ভূমিজ স্বামীৰ নাম: বলী ভূমিজ ঘৰ নং : ১১৯ বয়স : 44 লিঙ্গ : মহিলা	CLC1499112 ফটো উপলব্ধ
613 নাম : চিমা ভূমিজ স্বামীৰ নাম: চকিন ভূমিজ ঘৰ নং : ১১৯ বয়স : 34 লিঙ্গ : মহিলা	CLC0443739 ফটো উপলব্ধ	614 নাম : বাজা ভূমিজ পিতাৰ নাম: বলিৰাজ ভূমিজ ঘৰ নং : ১১৯ বয়স : 33 লিঙ্গ : পুৰুষ	CLC0360537 ফটো উপলব্ধ	615 নাম : চকিন ভূমিজ পিতাৰ নাম: বলিৰাম ভূমিজ ঘৰ নং : ১১৯ বয়স : 31 লিঙ্গ : পুৰুষ	CLC0444158 ফটো উপলব্ধ
616 নাম : চনিয়া ভূমিজ পিতাৰ নাম: বলিৰাজ ভূমিজ ঘৰ নং : ১১৯ বয়স : 30 লিঙ্গ : মহিলা	CLC0360529 ফটো উপলব্ধ	617 নাম : সাগৰ ভূমিজ পিতাৰ নাম: বলিৰাজ ভূমিজ ঘৰ নং : ১১৯ বয়স : 29 লিঙ্গ : পুৰুষ	CLC0383414 ফটো উপলব্ধ	618 নাম : বামচৰন কুৰ্মি পিতাৰ নাম: প্ৰহলু কুৰ্মি ঘৰ নং : ১২০ বয়স : 54 লিঙ্গ : পুৰুষ	CLC1499123 ফটো উপলব্ধ
619 নাম : শান্তি কুৰ্মি স্বামীৰ নাম: বামচৰন কুৰ্মি ঘৰ নং : ১২০ বয়স : 47 লিঙ্গ : মহিলা	CLC1499134 ফটো উপলব্ধ	620 নাম : সঞ্জয় কুৰ্মী পিতাৰ নাম: বামচৰন কুৰ্মী ঘৰ নং : ১২০ বয়স : 30 লিঙ্গ : পুৰুষ	CLC0383174 ফটো উপলব্ধ	621 নাম : অমিত কুৰ্মী পিতাৰ নাম: বামচৰন কুৰ্মী ঘৰ নং : ১২০ বয়স : 29 লিঙ্গ : পুৰুষ	CLC0383331 ফটো উপলব্ধ
622 নাম : লক্ষ্মী কুৰ্মী স্বামীৰ নাম: অমিত কুৰ্মী ঘৰ নং : ১২০ বয়স : 26 লিঙ্গ : মহিলা	CLC0443838 ফটো উপলব্ধ	623 নাম : মাইনা তাঁতী স্বামীৰ নাম: সঞ্জু তাঁতী ঘৰ নং : 120 বয়স : 21 লিঙ্গ : মহিলা	HOC0129056 ফটো উপলব্ধ	624 নাম : তাৰামনি লোহৰ অন্যান্য: ৰঞ্জিত লোহৰ ঘৰ নং : ১২১ বয়স : 72 লিঙ্গ : মহিলা	CLC1499145 ফটো উপলব্ধ
625 নাম : কৃষ্ণ লোহৰ পিতাৰ নাম: ৰঞ্জিত লোহৰ ঘৰ নং : ১২১ বয়স : 55 লিঙ্গ : পুৰুষ	CLC1499167 ফটো উপলব্ধ	626 নাম : বিষ্ণু লোহৰ পিতাৰ নাম: ৰঞ্জিত লোহৰ ঘৰ নং : ১২১ বয়স : 52 লিঙ্গ : পুৰুষ	CLC1499189 ফটো উপলব্ধ	627 নাম : মহেশ লোহৰ পিতাৰ নাম: মনিৰাজ লোহৰ ঘৰ নং : ১২১ বয়স : 50 লিঙ্গ : পুৰুষ	CLC1499203 ফটো উপলব্ধ
E 628 নাম : মঞ্জু লোহৰ স্বামীৰ নাম: কৃষ্ণ লোহৰ ঘৰ নং : ১২১ বয়স : 50 লিঙ্গ : মহিলা	CLC1499178 ফটো উপলব্ধ	629 নাম : শংকৰ মাজী পিতাৰ নাম: বনমালি মাজী ঘৰ নং : ১২১ বয়স : 47 লিঙ্গ : পুৰুষ	CLC0125831 ফটো উপলব্ধ	630 নাম : পূজা লোহৰ স্বামীৰ নাম: বিষ্ণু লোহৰ ঘৰ নং : ১২১ বয়স : 45 লিঙ্গ : মহিলা	CLC1499190 ফটো উপলব্ধ



631 নাম : মাটী মাজী পিতাৰ নাম: বঞ্জীত লোহাৰ ঘৰ নং : ১২১ বয়স : 43 লিঙ্গ : মহিলা	CLC0119750 ফটো উপলব্ধ	632 নাম : প্ৰিতি তাঁতী লোহাৰ পিতাৰ নাম: প্ৰকাশ তাঁতী ঘৰ নং : ১২১ বয়স : 42 লিঙ্গ : মহিলা	CLC0300384 ফটো উপলব্ধ	633 নাম : প্ৰিয়া লোহাৰ স্বামীৰ নাম: মহেশ লোহাৰ ঘৰ নং : ১২১ বয়স : 39 লিঙ্গ : মহিলা	CLC1499214 ফটো উপলব্ধ
E 634 নাম : বগী তাঁতী স্বামীৰ নাম: দেলৈভ তাঁতী ঘৰ নং : ১২২ বয়স : 70 লিঙ্গ : মহিলা	CLC1499258 ফটো উপলব্ধ	# 635 নাম : সাধুগা বাউৰী মাতৃৰ নাম: ববী বাউৰী ঘৰ নং : ১২২ বয়স : 45 লিঙ্গ : পুৰুষ	CLC1499269 ফটো উপলব্ধ	#2 636 নাম : পৰমনি তাঁতী পিতাৰ নাম: সাৰদা তাঁতী ঘৰ নং : ১২২ বয়স : 45 লিঙ্গ : পুৰুষ	CLC1499281 ফটো উপলব্ধ
637 নাম : দিপা তাঁতী পিতাৰ নাম: গৰিব তাঁতী ঘৰ নং : ১২২ বয়স : 45 লিঙ্গ : মহিলা	CLC1499305 ফটো উপলব্ধ	638 নাম : পৰমনি তাঁতী স্বামীৰ নাম: সাৰদা তাঁতী ঘৰ নং : ১২২ বয়স : 40 লিঙ্গ : মহিলা	CLC1499292 ফটো উপলব্ধ	639 নাম : দীপক বাউৰী মাতৃৰ নাম: হংসা বাউৰী ঘৰ নং : 122 বয়স : 23 লিঙ্গ : পুৰুষ	HOC0153718 ফটো উপলব্ধ
640 নাম : গোবিন ভূমিজ পিতাৰ নাম: দুবৰাম ভূমিজ ঘৰ নং : ১২৩ বয়স : 41 লিঙ্গ : পুৰুষ	CLC1499338 ফটো উপলব্ধ	641 নাম : দুৰ্গা ভূমিজ তাঁতী পিতাৰ নাম: দুবৰাম ভূমিজ ঘৰ নং : ১২৩ বয়স : 40 লিঙ্গ : পুৰুষ	CLC1499349 ফটো উপলব্ধ	642 নাম : চম্পা ভূমিজ স্বামীৰ নাম: গোবিন ভূমিজ ঘৰ নং : ১২৩ বয়স : 38 লিঙ্গ : মহিলা	CLC0383026 ফটো উপলব্ধ
643 নাম : গুনা তাঁতী পিতাৰ নাম: বীৰেন তাঁতী ঘৰ নং : ১২৩ বয়স : 37 লিঙ্গ : পুৰুষ	CLC0382952 ফটো উপলব্ধ	644 নাম : দুৰ্গা ভূমিজ তাঁতী স্বামীৰ নাম: গোনা তাঁতী ঘৰ নং : ১২৩ বয়স : 36 লিঙ্গ : মহিলা	CLC0443002 ফটো উপলব্ধ	645 নাম : অনজ ছোয়াছী পিতাৰ নাম: চোৰেছ ছোয়াছী ঘৰ নং : ১২৪ বয়স : 46 লিঙ্গ : পুৰুষ	CLC1499361 ফটো উপলব্ধ
646 নাম : মমী ছোয়াছী স্বামীৰ নাম: অনু ছোয়াছী ঘৰ নং : ১২৪ বয়স : 43 লিঙ্গ : মহিলা	CLC1499372 ফটো উপলব্ধ	E 647 নাম : বিলাচী কুৰ্মী স্বামীৰ নাম: ছুটলাল কুৰ্মী ঘৰ নং : ১২৫ বয়স : 70 লিঙ্গ : মহিলা	CLC1499394 ফটো উপলব্ধ	E 648 নাম : সন্তোষ কুৰ্মী পিতাৰ নাম: ছুটলাল কুৰ্মী ঘৰ নং : ১২৫ বয়স : 40 লিঙ্গ : পুৰুষ	CLC1499418 ফটো উপলব্ধ
649 নাম : মধু কুৰ্মী পিতাৰ নাম: ছুটলাল কুৰ্মী ঘৰ নং : ১২৫ বয়স : 32 লিঙ্গ : মহিলা	CLC0012047 ফটো উপলব্ধ	650 নাম : মিঠ কুৰ্মী পিতাৰ নাম: অনিল কুৰ্মী ঘৰ নং : ১২৫ বয়স : 32 লিঙ্গ : পুৰুষ	CLC0300582 ফটো উপলব্ধ	651 নাম : দীপা কুৰ্মী স্বামীৰ নাম: মিথু কুৰ্মী ঘৰ নং : ১২৫ বয়স : 30 লিঙ্গ : মহিলা	CLC0012088 ফটো উপলব্ধ
652 নাম : লক্ষীমণি কৰ্মকাৰ স্বামীৰ নাম: সোনাৰাম কৰ্মকাৰ ঘৰ নং : ১২৬ বয়স : 80 লিঙ্গ : মহিলা	CLC1499430 ফটো উপলব্ধ	653 নাম : লাল মিৰ্খা পিতাৰ নাম: বাম প্ৰসাদ তুৰী ঘৰ নং : ১২৭ বয়স : 45 লিঙ্গ : পুৰুষ	CLC1499463 ফটো উপলব্ধ	654 নাম : দিপেণ্টী মিৰ্খা স্বামীৰ নাম: লাল তুৰী ঘৰ নং : ১২৭ বয়স : 40 লিঙ্গ : মহিলা	CLC1499474 ফটো উপলব্ধ
655 নাম : বিশাল মিৰ্খা পিতাৰ নাম: লাল মিৰ্খা ঘৰ নং : ১২৭ বয়স : 24 লিঙ্গ : পুৰুষ	CLC1698778 ফটো উপলব্ধ	656 নাম : অনামিকা তাঁতী পিতাৰ নাম: দেবদাস তাঁতী ঘৰ নং : 127 বয়স : 22 লিঙ্গ : মহিলা	HOC0009407 ফটো উপলব্ধ	657 নাম : বিশ্বাস মিৰ্খা পিতাৰ নাম: লাল মিৰ্খা ঘৰ নং : ১২৭ বয়স : 21 লিঙ্গ : পুৰুষ	CLC1698752 ফটো উপলব্ধ
658 নাম : উজ্জ্বল তাঁতী পিতাৰ নাম: দেবদাস তাঁতী ঘৰ নং : 127 বয়স : 20 লিঙ্গ : পুৰুষ	HOC0020149 ফটো উপলব্ধ	659 নাম : বঙ্গলাল লোহাৰ পিতাৰ নাম: ভদ লোহাৰ ঘৰ নং : 128 বয়স : 50 লিঙ্গ : পুৰুষ	CLC1499076 ফটো উপলব্ধ	660 নাম : বেংগ লোহাৰ স্বামীৰ নাম: বঙ্গলাল লোহাৰ ঘৰ নং : 128 বয়স : 45 লিঙ্গ : মহিলা	CLC1499087 ফটো উপলব্ধ



661 নাম : বাখি কৰ্মকাৰ মহেন্দ্ৰ কৰ্মকাৰ পিতাৰ নাম: মহেন্দ্ৰ কৰ্মকাৰ ঘৰ নং : 128 বয়স : 35 লিঙ্গ : মহিলা	CLC0300350 ফটো উপলব্ধ	662 নাম : ৰিতিকা মিৰ্খা স্বামীৰ নাম: গোপাল মিৰ্খা ঘৰ নং : 128 বয়স : 33 লিঙ্গ : মহিলা	HOC0129072 ফটো উপলব্ধ	663 নাম : নৰেন কৰ্মকাৰ পিতাৰ নাম: মহেন্দ্ৰ কৰ্মকাৰ ঘৰ নং : 128 বয়স : 33 লিঙ্গ : পুৰুষ	CLC0300111 ফটো উপলব্ধ
664 নাম : গোপাল মিৰ্খা পিতাৰ নাম: অনিল মিৰ্খা ঘৰ নং : 128 বয়স : 22 লিঙ্গ : পুৰুষ	HOC0107235 ফটো উপলব্ধ	665 নাম : অঞ্জলী কৰ্মকাৰ স্বামীৰ নাম: নৰেন কৰ্মকাৰ ঘৰ নং : 128 বয়স : 22 লিঙ্গ : মহিলা	CLC0523407 ফটো উপলব্ধ	666 নাম : লক্ষী লোহাৰ পিতাৰ নাম: ৰঙ্গলাল লোহাৰ ঘৰ নং : 128 বয়স : 22 লিঙ্গ : মহিলা	HOC0165845 ফটো উপলব্ধ
667 নাম : ৰমেশ তান্তী মাতৃৰ নাম: ৰাল তান্তী ঘৰ নং : 128 বয়স : 58 লিঙ্গ : পুৰুষ	CLC1499521 ফটো উপলব্ধ	668 নাম : দেবলাল তান্তী মাতৃৰ নাম: ৰাল তান্তী ঘৰ নং : 128 বয়স : 57 লিঙ্গ : পুৰুষ	CLC1499543 ফটো উপলব্ধ	E 669 নাম : ৰতনলাল তান্তী পিতাৰ নাম: গজেন তান্তী ঘৰ নং : 128 বয়স : 56 লিঙ্গ : পুৰুষ	CLC1499554 ফটো উপলব্ধ
670 নাম : মনি তান্তী পিতাৰ নাম: সুন্দৰলাল তান্তী ঘৰ নং : 128 বয়স : 55 লিঙ্গ : মহিলা	CLC1499532 ফটো উপলব্ধ	671 নাম : যোগেশ্বৰী তান্তী স্বামীৰ নাম: ৰতনলাল তান্তী ঘৰ নং : 128 বয়স : 49 লিঙ্গ : মহিলা	CLC1499565 ফটো উপলব্ধ	672 নাম : জয়া তান্তী পিতাৰ নাম: গজেন তান্তী ঘৰ নং : 128 বয়স : 42 লিঙ্গ : মহিলা	CLC0300657 ফটো উপলব্ধ
673 নাম : চৰ্বন তান্তী পিতাৰ নাম: ৰমেশ তান্তী ঘৰ নং : 128 বয়স : 33 লিঙ্গ : পুৰুষ	CLC0300665 ফটো উপলব্ধ	674 নাম : অজয় চনা পিতাৰ নাম: মণি চনা ঘৰ নং : 128 বয়স : 31 লিঙ্গ : পুৰুষ	CLC0300525 ফটো উপলব্ধ	675 নাম : লক্ষী তান্তী স্বামীৰ নাম: দেবলাল তান্তী ঘৰ নং : 128 বয়স : 29 লিঙ্গ : মহিলা	CLC0300368 ফটো উপলব্ধ
E 676 নাম : নানকু কৰ্মকাৰ পিতাৰ নাম: বিষ্ণু কৰ্মকাৰ ঘৰ নং : 130 বয়স : 90 লিঙ্গ : পুৰুষ	CLC1499576 ফটো উপলব্ধ	677 নাম : মহেন্দ্ৰ কৰ্মকাৰ পিতাৰ নাম: নানকু কৰ্মকাৰ ঘৰ নং : 130 বয়স : 65 লিঙ্গ : পুৰুষ	CLC1499598 ফটো উপলব্ধ	678 নাম : বংশীধৰ কৰ্মকাৰ পিতাৰ নাম: নানকু কৰ্মকাৰ ঘৰ নং : 130 বয়স : 63 লিঙ্গ : পুৰুষ	CLC1499634 ফটো উপলব্ধ
# 679 নাম : চুণ কৰ্মকাৰ পিতাৰ নাম: বিষ্ণু তান্তী ঘৰ নং : 130 বয়স : 58 লিঙ্গ : মহিলা	CLC1499645 ফটো উপলব্ধ	680 নাম : বহুতী কৰ্মকাৰ স্বামীৰ নাম: মহেন্দ্ৰ কৰ্মকাৰ ঘৰ নং : 130 বয়স : 57 লিঙ্গ : মহিলা	CLC1499601 ফটো উপলব্ধ	681 নাম : শিবসৰন কৰ্মকাৰ পিতাৰ নাম: বংশীধৰ কৰ্মকাৰ ঘৰ নং : 130 বয়স : 49 লিঙ্গ : পুৰুষ	CLC1499678 ফটো উপলব্ধ
682 নাম : বিদ্যা বিনোদ কৰ্মকাৰ পিতাৰ নাম: বংশীধৰ কৰ্মকাৰ ঘৰ নং : 130 বয়স : 42 লিঙ্গ : পুৰুষ	CLC1499656 ফটো উপলব্ধ	683 নাম : মিলন কৰ্মকাৰ স্বামীৰ নাম: বিদ্যা বিনোদ কৰ্মকাৰ ঘৰ নং : 130 বয়স : 40 লিঙ্গ : মহিলা	CLC1499667 ফটো উপলব্ধ	684 নাম : ৰূপালী কৰ্মকাৰ পিতাৰ নাম: মহেন্দ্ৰ কৰ্মকাৰ ঘৰ নং : 130 বয়স : 40 লিঙ্গ : মহিলা	CLC1499612 ফটো উপলব্ধ
685 নাম : কৰণ কৰ্মকাৰ মাতৃৰ নাম: চুনু কৰ্মকাৰ ঘৰ নং : 130 বয়স : 34 লিঙ্গ : পুৰুষ	CLC0443234 ফটো উপলব্ধ	686 নাম : চিত্ৰা কৰ্মকাৰ পিতাৰ নাম: মহেন্দ্ৰ কৰ্মকাৰ ঘৰ নং : 130 বয়স : 30 লিঙ্গ : মহিলা	CLC0300277 ফটো উপলব্ধ	687 নাম : চান্দিনী লোহাৰ কৰ্মকাৰ স্বামীৰ নাম: শিবচৰণ কৰ্মকাৰ ঘৰ নং : 130 বয়স : 25 লিঙ্গ : মহিলা	HOC0128389 ফটো উপলব্ধ
688 নাম : চান্দিনী লোহাৰ কৰ্মকাৰ স্বামীৰ নাম: শিবসৰন কৰ্মকাৰ ঘৰ নং : 130 বয়স : 25 লিঙ্গ : মহিলা	HOC0139618 ফটো উপলব্ধ	E 689 নাম : সখীৰাম তান্তী পিতাৰ নাম: ধনু তান্তী ঘৰ নং : 130 বয়স : 57 লিঙ্গ : পুৰুষ	CLC1499689 ফটো উপলব্ধ	E 690 নাম : কলম তান্তী পিতাৰ নাম: ধনু তান্তী ঘৰ নং : 130 বয়স : 57 লিঙ্গ : পুৰুষ	CLC1499690 ফটো উপলব্ধ



691 নাম : বুপা তাঁতী স্বামীৰ নাম : সাধুৰাম তাঁতী ঘৰ নং : ১৩১ বয়স : 47 লিঙ্গ : মহিলা	CLC0168609 ফটো উপলব্ধ	692 নাম : পবিত্ৰী ৰাজবংশী স্বামীৰ নাম : দীনেশ ৰাজবংশী ঘৰ নং : ১৩২ বয়স : 75 লিঙ্গ : মহিলা	CLC1499736 ফটো উপলব্ধ	E 693 নাম : ৰবি ৰাজবংশী মাতৃৰ নাম : পবিত্ৰী ৰাজবংশী ঘৰ নং : ১৩২ বয়স : 60 লিঙ্গ : পুৰুষ	CLC1499747 ফটো উপলব্ধ
E 694 নাম : সুবাবন ৰাজবংশী মাতৃৰ নাম : পবিত্ৰী ৰাজবংশী ঘৰ নং : ১৩২ বয়স : 55 লিঙ্গ : পুৰুষ	CLC1499769 ফটো উপলব্ধ	695 নাম : লক্ষী ৰাজবংশী স্বামীৰ নাম : ৰবি ৰাজবংশী ঘৰ নং : ১৩২ বয়স : 50 লিঙ্গ : মহিলা	CLC1499758 ফটো উপলব্ধ	696 নাম : শিৱ তাঁতী পিতাৰ নাম : বুলেন তাঁতী ঘৰ নং : 132 বয়স : 28 লিঙ্গ : পুৰুষ	HOC0101139 ফটো উপলব্ধ
697 নাম : সাবিত্ৰী তাঁতী স্বামীৰ নাম : ৰাজেশ তাঁতী ঘৰ নং : ১৩৩ বয়স : 53 লিঙ্গ : মহিলা	CLC1499792 ফটো উপলব্ধ	698 নাম : বিক্ৰম তাঁতী মাতৃৰ নাম : সাবিত্ৰী তাঁতী ঘৰ নং : ১৩৩ বয়স : 29 লিঙ্গ : পুৰুষ	CLC0444182 ফটো উপলব্ধ	699 নাম : উত্তম ৰাজবংশী মাতৃৰ নাম : গংগামনি ৰাজবংশী ঘৰ নং : ১৩৪ বয়স : 38 লিঙ্গ : পুৰুষ	CLC1499827 ফটো উপলব্ধ
700 নাম : ৰানী তাঁতী ৰাজবংশী স্বামীৰ নাম : উত্তম ৰাজবংশী ঘৰ নং : ১৩৪ বয়স : 36 লিঙ্গ : মহিলা	CLC0360594 ফটো উপলব্ধ	701 নাম : বাহাদুৰ মিৰ্ধা পিতাৰ নাম : খলিয়া মিৰ্ধা ঘৰ নং : ১৩৬ বয়স : 70 লিঙ্গ : পুৰুষ	CLC1499861 ফটো উপলব্ধ	702 নাম : ছট মিৰ্ধা পিতাৰ নাম : খলিয়া মিৰ্ধা ঘৰ নং : ১৩৬ বয়স : 65 লিঙ্গ : পুৰুষ	CLC1499849 ফটো উপলব্ধ
703 নাম : মদন তাঁতী পিতাৰ নাম : ৰয়কৰ তাঁতী ঘৰ নং : ১৩৭ বয়স : 45 লিঙ্গ : পুৰুষ	CLC1499894 ফটো উপলব্ধ	# 704 নাম : ছায়া তাঁতী স্বামীৰ নাম : মদন তাঁতী ঘৰ নং : ১৩৭ বয়স : 42 লিঙ্গ : মহিলা	CLC1499907 ফটো উপলব্ধ	705 নাম : নিৰ্মলা তাঁতী পিতাৰ নাম : ৰবীৰ তাঁতী ঘৰ নং : ১৩৭ বয়স : 40 লিঙ্গ : মহিলা	CLC1499929 ফটো উপলব্ধ
706 নাম : কেশবতী তাঁতী স্বামীৰ নাম : অমৰ তাঁতী ঘৰ নং : ১৩৮ বয়স : 60 লিঙ্গ : মহিলা	CLC1499941 ফটো উপলব্ধ	E 707 নাম : অঞ্জলী তাঁতী স্বামীৰ নাম : অন্নাঙ্গী তাঁতী ঘৰ নং : ১৩৯ বয়স : 77 লিঙ্গ : মহিলা	CLC1499952 ফটো উপলব্ধ	708 নাম : মনু তাঁতী মাতৃৰ নাম : অঞ্জলী তাঁতী ঘৰ নং : ১৩৯ বয়স : 50 লিঙ্গ : পুৰুষ	CLC1499985 ফটো উপলব্ধ
709 নাম : চুট তাঁতী মাতৃৰ নাম : অঞ্জলী তাঁতী ঘৰ নং : ১৩৯ বয়স : 45 লিঙ্গ : পুৰুষ	CLC1499963 ফটো উপলব্ধ	E 710 নাম : ৰীনা তাঁতী স্বামীৰ নাম : মনু তাঁতী ঘৰ নং : ১৩৯ বয়স : 43 লিঙ্গ : মহিলা	CLC1499996 ফটো উপলব্ধ	711 নাম : চপনা তাঁতী স্বামীৰ নাম : চুট তাঁতী ঘৰ নং : ১৩৯ বয়স : 40 লিঙ্গ : মহিলা	CLC1499974 ফটো উপলব্ধ
712 নাম : বিকাশ তাঁতী পিতাৰ নাম : চৰিতা তাঁতী ঘৰ নং : ১৩৯ বয়স : 39 লিঙ্গ : পুৰুষ	CLC0300129 ফটো উপলব্ধ	713 নাম : চুকমনী তাঁতী পিতাৰ নাম : তিমা তাঁতী ঘৰ নং : ১৩৯ বয়স : 37 লিঙ্গ : মহিলা	CLC0300053 ফটো উপলব্ধ	714 নাম : সবিতা তাঁতী স্বামীৰ নাম : বিকাশ তাঁতী ঘৰ নং : ১৩৯ বয়স : 32 লিঙ্গ : মহিলা	CLC0017277 ফটো উপলব্ধ
715 নাম : মাইনা তাঁতী চাৰাছী স্বামীৰ নাম : শিৱা চাৰাছী ঘৰ নং : ১৩৯ বয়স : 30 লিঙ্গ : মহিলা	CLC0443606 ফটো উপলব্ধ	716 নাম : দেব তাঁতী পিতাৰ নাম : চুট তাঁতী ঘৰ নং : 139 বয়স : 19 লিঙ্গ : পুৰুষ	HOC0102319 ফটো উপলব্ধ	E 717 নাম : দগৰ তাঁতী পিতাৰ নাম : অধি তাঁতী ঘৰ নং : ১৪০ বয়স : 55 লিঙ্গ : পুৰুষ	CLC1500001 ফটো উপলব্ধ
718 নাম : ছবিনা তাঁতী স্বামীৰ নাম : দুগাৰু তাঁতী ঘৰ নং : 140 বয়স : 47 লিঙ্গ : মহিলা	HOC0104646 ফটো উপলব্ধ	719 নাম : ৰিতা তাঁতী স্বামীৰ নাম : মহিন্দৰ তাঁতী ঘৰ নং : ১৪০ বয়স : 35 লিঙ্গ : মহিলা	CLC0017939 ফটো উপলব্ধ	E 720 নাম : ৰাধানাথ ভূমিজ পিতাৰ নাম : জয়সিং ভূমিজ ঘৰ নং : ১৪১ বয়স : 74 লিঙ্গ : পুৰুষ	CLC1500023 ফটো উপলব্ধ



721 নাম : কৃষ্ণবতী ভূমিজ স্বামীৰ নাম: বাধানাথ ভূমিজ ঘৰ নং : 181 বয়স : 64 লিঙ্গ : মহিলা	CLC1500034 ফটো উপলব্ধ	722 নাম : গোপীনাথ ভূমিজ পিতাৰ নাম: বাধানাথ ভূমিজ ঘৰ নং : 181 বয়স : 45 লিঙ্গ : পুৰুষ	CLC1500045 ফটো উপলব্ধ	723 নাম : বুৰুল ভূমিজ পিতাৰ নাম: বাধানাথ ভূমিজ ঘৰ নং : 181 বয়স : 38 লিঙ্গ : পুৰুষ	CLC1500067 ফটো উপলব্ধ
724 নাম : জুলি ভূমিজ স্বামীৰ নাম: গোপীনাথ ভূমিজ ঘৰ নং : 181 বয়স : 35 লিঙ্গ : মহিলা	CLC0018077 ফটো উপলব্ধ	725 নাম : বিম্পী ভূমিজ স্বামীৰ নাম: বুৰুল ভূমিজ ঘৰ নং : 181 বয়স : 29 লিঙ্গ : মহিলা	CLC0300541 ফটো উপলব্ধ	726 নাম : চুমিত্ৰা কৰ্মকাৰ মাতৃৰ নাম: আৰতি কৰ্মকাৰ ঘৰ নং : 181 বয়স : 27 লিঙ্গ : মহিলা	CLC0523399 ফটো উপলব্ধ
# 727 নাম : জয়ৰাজ ভূমিজ পিতাৰ নাম: গবিন ভূমিজ ঘৰ নং : 182 বয়স : 61 লিঙ্গ : পুৰুষ	CLC1500078 ফটো উপলব্ধ	728 নাম : বসন্তী ভূমিজ স্বামীৰ নাম: জয়ৰাজ ভূমিজ ঘৰ নং : 182 বয়স : 55 লিঙ্গ : মহিলা	CLC1500089 ফটো উপলব্ধ	729 নাম : গৌৰী ভূমিজ পিতাৰ নাম: জয়ৰাম ভূমিজ ঘৰ নং : 182 বয়স : 27 লিঙ্গ : মহিলা	CLC0383232 ফটো উপলব্ধ
730 নাম : অজয় ভূমিজ পিতাৰ নাম: বসন্তী ভূমিজ ঘৰ নং : 182 বয়স : 26 লিঙ্গ : পুৰুষ	CLC0300145 ফটো উপলব্ধ	# 731 নাম : উত্তম কুমাৰ ৰবিদাস পিতাৰ নাম: লুচন ৰবি দাস ঘৰ নং : 183 বয়স : 45 লিঙ্গ : পুৰুষ	CLC1500147 ফটো উপলব্ধ	732 নাম : ধৰনী তাঁতী পিতাৰ নাম: নৰসিং তাঁতী ঘৰ নং : 183 বয়স : 45 লিঙ্গ : পুৰুষ	CLC1500125 ফটো উপলব্ধ
733 নাম : আশা দাস পিতাৰ নাম: নৰসিং ভূমিজ ঘৰ নং : 183 বয়স : 40 লিঙ্গ : মহিলা	CLC1500136 ফটো উপলব্ধ	734 নাম : আৰতি তাঁতী পিতাৰ নাম: নৰসিং তাঁতী ঘৰ নং : 183 বয়স : 39 লিঙ্গ : মহিলা	CLC1500158 ফটো উপলব্ধ	E 735 নাম : বসন্তী তাঁতী স্বামীৰ নাম: ধৰনী তাঁতী ঘৰ নং : 183 বয়স : 37 লিঙ্গ : মহিলা	CLC0125963 ফটো উপলব্ধ
736 নাম : বাবু তাঁতী পিতাৰ নাম: নৰসিং তাঁতী ঘৰ নং : 183 বয়স : 37 লিঙ্গ : পুৰুষ	CLC0300244 ফটো উপলব্ধ	# 737 নাম : প্ৰতীম কুমাৰ ৰবিদাস পিতাৰ নাম: উত্তম কুমাৰ ৰবি দাস ঘৰ নং : 183 বয়স : 24 লিঙ্গ : পুৰুষ	CLC0383224 ফটো উপলব্ধ	738 নাম : অনজ তাঁতী পিতাৰ নাম: তৰনী তাঁতী ঘৰ নং : 188 বয়স : 49 লিঙ্গ : পুৰুষ	CLC1500181 ফটো উপলব্ধ
739 নাম : মিটু তাঁতী পিতাৰ নাম: তৰনী তাঁতী ঘৰ নং : 188 বয়স : 36 লিঙ্গ : পুৰুষ	CLC0123950 ফটো উপলব্ধ	740 নাম : ৰেণুকা তাঁতী স্বামীৰ নাম: মিটু তাঁতী ঘৰ নং : 188 বয়স : 33 লিঙ্গ : মহিলা	CLC0321257 ফটো উপলব্ধ	741 নাম : অনিমা তাঁতী স্বামীৰ নাম: অনজ তাঁতী ঘৰ নং : 188 বয়স : 31 লিঙ্গ : মহিলা	CLC0171918 ফটো উপলব্ধ
742 নাম : নন্দিতা তাঁতী পিতাৰ নাম: অনজ তাঁতী ঘৰ নং : 188 বয়স : 24 লিঙ্গ : মহিলা	CLC0444323 ফটো উপলব্ধ	743 নাম : বিনা কেওট স্বামীৰ নাম: মঙ্গল কেওট ঘৰ নং : 188 বয়স : 60 লিঙ্গ : মহিলা	CLC1500205 ফটো উপলব্ধ	744 নাম : ভূপেন পাটৰ পিতাৰ নাম: নামেশ্বৰ পাটৰ ঘৰ নং : 188 বয়স : 44 লিঙ্গ : পুৰুষ	CLC0171975 ফটো উপলব্ধ
745 নাম : সঞ্জয় কেওট পিতাৰ নাম: স্বৰ্গীয় মঙ্গল কেওট ঘৰ নং : 145 বয়স : 25 লিঙ্গ : পুৰুষ	CLC1701572 ফটো উপলব্ধ	746 নাম : অৰ্জুন তাঁতী পিতাৰ নাম: গংগাধৰ তাঁতী ঘৰ নং : 188 বয়স : 50 লিঙ্গ : পুৰুষ	CLC1500238 ফটো উপলব্ধ	747 নাম : সাবিত্ৰী তাতী স্বামীৰ নাম: অৰ্জুন তাঁতী ঘৰ নং : 188 বয়স : 45 লিঙ্গ : মহিলা	CLC1500249 ফটো উপলব্ধ
748 নাম : বিকাশ ভূমিজ পিতাৰ নাম: যতি ভূমিজ ঘৰ নং : 146 বয়স : 29 লিঙ্গ : পুৰুষ	HOC0138362 ফটো উপলব্ধ	749 নাম : পূজা তাঁতী গড় স্বামীৰ নাম: মহন্ত গড় ঘৰ নং : 188 বয়স : 26 লিঙ্গ : মহিলা	CLC0360503 ফটো উপলব্ধ	750 নাম : দীপিকা দাস স্বামীৰ নাম: ৰাজু দাস ঘৰ নং : 188 বয়স : 23 লিঙ্গ : মহিলা	CLC0360495 ফটো উপলব্ধ



751 নাম : জয়ন্তী গড় স্বামীৰ নাম : গোপাল গড় ঘৰ নং : 189 বয়স : 70 লিঙ্গ : মহিলা	CLC1500272 ফটো উপলব্ধ	752 নাম : গিয়ান গড় পিতাৰ নাম : গোপাল গড় ঘৰ নং : 189 বয়স : 48 লিঙ্গ : পুৰুষ	CLC1500329 ফটো উপলব্ধ	753 নাম : দিষ্টী গড় স্বামীৰ নাম : জ্ঞান গড় ঘৰ নং : 189 বয়স : 46 লিঙ্গ : মহিলা	CLC1500330 ফটো উপলব্ধ
754 নাম : পাৰ্বতী গড় স্বামীৰ নাম : জ্ঞান গড় ঘৰ নং : 189 বয়স : 40 লিঙ্গ : মহিলা	CLC1708379 ফটো উপলব্ধ	755 নাম : প্ৰভা গড় স্বামীৰ নাম : মদন গড় ঘৰ নং : 189 বয়স : 38 লিঙ্গ : মহিলা	CLC1500352 ফটো উপলব্ধ	756 নাম : মহন্ত গড় পিতাৰ নাম : জ্ঞান গড় ঘৰ নং : 189 বয়স : 27 লিঙ্গ : পুৰুষ	CLC0383315 ফটো উপলব্ধ
757 নাম : অপৰ্না গড় পিতাৰ নাম : জ্ঞান গড় ঘৰ নং : 147 বয়স : 25 লিঙ্গ : মহিলা	HOC0014639 ফটো উপলব্ধ	758 নাম : নমি ছোবাছী স্বামীৰ নাম : মনোজ ছোবাছী ঘৰ নং : 188 বয়স : 55 লিঙ্গ : মহিলা	CLC1500374 ফটো উপলব্ধ	759 নাম : সীতা ছোবাছী পিতাৰ নাম : মনোজ ছোবাছী ঘৰ নং : 188 বয়স : 40 লিঙ্গ : মহিলা	CLC1500385 ফটো উপলব্ধ
760 নাম : শীৰা চাৰাছী মাতৃৰ নাম : নমী চাৰাছী ঘৰ নং : 148 বয়স : 31 লিঙ্গ : পুৰুষ	HOC0165613 ফটো উপলব্ধ	761 নাম : আৰতি কৰ্মকাৰ স্বামীৰ নাম : গৌতম কৰ্মকাৰ ঘৰ নং : 189 বয়স : 45 লিঙ্গ : মহিলা	CLC1500409 ফটো উপলব্ধ	762 নাম : সুনিল কৰ্মকাৰ পিতাৰ নাম : গৌতম কৰ্মকাৰ ঘৰ নং : 189 বয়স : 25 লিঙ্গ : পুৰুষ	CLC0383372 ফটো উপলব্ধ
763 নাম : বলৰাম ভূমিজ অন্যান্য : গাচিআ ভূমিজ ঘৰ নং : 150 বয়স : 50 লিঙ্গ : পুৰুষ	CLC1500410 ফটো উপলব্ধ	764 নাম : কল্পনা ভূমিজ স্বামীৰ নাম : বলৰাম ভূমিজ ঘৰ নং : 150 বয়স : 48 লিঙ্গ : মহিলা	CLC1500421 ফটো উপলব্ধ	765 নাম : সঞ্জীৱ ভূমিজ পিতাৰ নাম : বলৰাম ভূমিজ ঘৰ নং : 150 বয়স : 33 লিঙ্গ : পুৰুষ	CLC0173237 ফটো উপলব্ধ
766 নাম : অনিমা ভূমিজ স্বামীৰ নাম : সঞ্জীৱ ভূমিজ ঘৰ নং : 150 বয়স : 31 লিঙ্গ : মহিলা	CLC0173245 ফটো উপলব্ধ	E 767 নাম : শিৱা ভূমিজ পিতাৰ নাম : বলৰাম ভূমিজ ঘৰ নং : 150 বয়স : 30 লিঙ্গ : পুৰুষ	CLC0173278 ফটো উপলব্ধ	768 নাম : সজাতা ভূমিজ স্বামীৰ নাম : শিৱা ভূমিজ ঘৰ নং : 150 বয়স : 29 লিঙ্গ : মহিলা	CLC0300533 ফটো উপলব্ধ
769 নাম : গুড়িয়া তাঁতি ভূমিজ স্বামীৰ নাম : শংকৰ ভূমিজ ঘৰ নং : 150 বয়স : 27 লিঙ্গ : মহিলা	CLC0525246 ফটো উপলব্ধ	770 নাম : শংকৰ ভূমিজ পিতাৰ নাম : বলৰাম ভূমিজ ঘৰ নং : 150 বয়স : 26 লিঙ্গ : পুৰুষ	CLC0360479 ফটো উপলব্ধ	771 নাম : আৰতি ভূমিজ পিতাৰ নাম : বলৰাম ভূমিজ ঘৰ নং : 150 বয়স : 26 লিঙ্গ : মহিলা	CLC0360487 ফটো উপলব্ধ
772 নাম : জীবন তাঁতি পিতাৰ নাম : ভূবন তাঁতি ঘৰ নং : 151 বয়স : 64 লিঙ্গ : পুৰুষ	CLC1500443 ফটো উপলব্ধ	773 নাম : দীপক তাঁতি পিতাৰ নাম : জীবন তাঁতি ঘৰ নং : 151 বয়স : 42 লিঙ্গ : পুৰুষ	CLC1500465 ফটো উপলব্ধ	774 নাম : চুলেখা তাঁতি স্বামীৰ নাম : দীপক তাঁতি ঘৰ নং : 151 বয়স : 42 লিঙ্গ : মহিলা	CLC1671836 ফটো উপলব্ধ
775 নাম : পুনু তাঁতি পিতাৰ নাম : জীৱন তাঁতি ঘৰ নং : 151 বয়স : 40 লিঙ্গ : পুৰুষ	CLC1671858 ফটো উপলব্ধ	776 নাম : মুনু তাঁতি স্বামীৰ নাম : পুনু তাঁতি ঘৰ নং : 151 বয়স : 34 লিঙ্গ : মহিলা	CLC0444000 ফটো উপলব্ধ	777 নাম : পুনু তাঁতি পিতাৰ নাম : জীৱন তাঁতি ঘৰ নং : 151 বয়স : 33 লিঙ্গ : পুৰুষ	CLC0125781 ফটো উপলব্ধ
778 নাম : চাদাৰাম কিয়েউত পিতাৰ নাম : বংশী কেওট ঘৰ নং : 152 বয়স : 57 লিঙ্গ : পুৰুষ	CLC1500476 ফটো উপলব্ধ	779 নাম : গনেশ কেওট পিতাৰ নাম : ছাদাৰাম কেওট ঘৰ নং : 152 বয়স : 32 লিঙ্গ : পুৰুষ	CLC0498600 ফটো উপলব্ধ	E 780 নাম : শিৱা গোৱালা পিতাৰ নাম : তিলক গোৱালা ঘৰ নং : 153 বয়স : 60 লিঙ্গ : পুৰুষ	CLC1500501 ফটো উপলব্ধ



781 নাম : সৰস্বতী গোৱালা মাতৃৰ নাম: শিবা গোৱালা ঘৰ নং : 153 বয়স : 58 লিঙ্গ : মহিলা	CLC1500512 ফটো উপলব্ধ	782 নাম : বয়জন্তী গোৱালা পিতাৰ নাম: শিবা গোৱালা ঘৰ নং : 153 বয়স : 39 লিঙ্গ : মহিলা	CLC1500523 ফটো উপলব্ধ	783 নাম : বিৰজ গোৱালা পিতাৰ নাম: চিবে গোৱালা ঘৰ নং : 153 বয়স : 31 লিঙ্গ : পুৰুষ	CLC0173658 ফটো উপলব্ধ
784 নাম : বাণী গোৱালা স্বামীৰ নাম: সুৰজ গোৱালা ঘৰ নং : 153 বয়স : 29 লিঙ্গ : মহিলা	HOC0119263 ফটো উপলব্ধ	785 নাম : চুৰজ গোৱালা পিতাৰ নাম: চিবে গোৱালা ঘৰ নং : 153 বয়স : 27 লিঙ্গ : পুৰুষ	CLC0173757 ফটো উপলব্ধ	786 নাম : পুষ্পাঞ্জলী তাঁতী স্বামীৰ নাম: বিৰজ গোৱালা ঘৰ নং : 153 বয়স : 25 লিঙ্গ : মহিলা	HOC0119198 ফটো উপলব্ধ
787 নাম : পুষ্পাঞ্জলী গোৱালা স্বামীৰ নাম: বিৰজ গোৱালা ঘৰ নং : 153 বয়স : 25 লিঙ্গ : মহিলা	HOC0140954 ফটো উপলব্ধ	788 নাম : মতীলাল ভূমিজ পিতাৰ নাম: জুতি ভূমিজ ঘৰ নং : 158 বয়স : 33 লিঙ্গ : পুৰুষ	CLC0173807 ফটো উপলব্ধ	789 নাম : মামনি ভূমিজ স্বামীৰ নাম: মতীলাল ভূমিজ ঘৰ নং : 158 বয়স : 29 লিঙ্গ : মহিলা	CLC0173856 ফটো উপলব্ধ
790 নাম : ৰামা ভূমিজ পিতাৰ নাম: জ্যোতি ভূমিজ ঘৰ নং : 154 বয়স : 29 লিঙ্গ : পুৰুষ	HOC0014746 ফটো উপলব্ধ	791 নাম : শিবজ্যোতি খেৰিয়া স্বামীৰ নাম: ৰমা ভূমিজ ঘৰ নং : 154 বয়স : 28 লিঙ্গ : মহিলা	HOC0015438 ফটো উপলব্ধ	792 নাম : চানমনি মুড়া পিতাৰ নাম: দেবেন মুড়া ঘৰ নং : 154 বয়স : 22 লিঙ্গ : মহিলা	HOC0014779 ফটো উপলব্ধ
793 নাম : যোগনাথ কুৰ্মি পিতাৰ নাম: মোহনলাল কুৰ্মি মহাত ঘৰ নং : 155 ক বয়স : 32 লিঙ্গ : পুৰুষ	CLC0174029 ফটো উপলব্ধ	794 নাম : লক্ষেশ্বৰ কুৰ্মি পিতাৰ নাম: মোহনলাল কুৰ্মি ঘৰ নং : 155 ক বয়স : 28 লিঙ্গ : পুৰুষ	CLC0174037 ফটো উপলব্ধ	795 নাম : মোহন লাল মহাত অন্যান্য: জ্যোতি লাল মহাত ঘৰ নং : 155 ক বয়স : 63 লিঙ্গ : পুৰুষ	CLC1500578 ফটো উপলব্ধ
796 নাম : পুষ্পালতা মহাত স্বামীৰ নাম: মোহনলাল মহাত ঘৰ নং : 155 ক বয়স : 52 লিঙ্গ : মহিলা	CLC1500589 ফটো উপলব্ধ	797 নাম : বিমলা কোঁৱৰ স্বামীৰ নাম: বিক্রম কোঁৱৰ ঘৰ নং : 156 বয়স : 65 লিঙ্গ : মহিলা	CLC1500614 ফটো উপলব্ধ	798 নাম : শঙ্কৰ কোঁৱৰ পিতাৰ নাম: বিক্রম কোঁৱৰ ঘৰ নং : 156 বয়স : 47 লিঙ্গ : পুৰুষ	CLC1500625 ফটো উপলব্ধ
799 নাম : বনু কোঁৱৰ স্বামীৰ নাম: শঙ্কৰ কোঁৱৰ ঘৰ নং : 156 বয়স : 45 লিঙ্গ : মহিলা	CLC1500636 ফটো উপলব্ধ	800 নাম : সিউ কোঁৱৰ পিতাৰ নাম: বিক্রম কোঁৱৰ ঘৰ নং : 156 বয়স : 44 লিঙ্গ : পুৰুষ	CLC1500647 ফটো উপলব্ধ	801 নাম : দিপক কোঁৱৰ পিতাৰ নাম: বিক্রম কোঁৱৰ ঘৰ নং : 156 বয়স : 33 লিঙ্গ : পুৰুষ	CLC0299982 ফটো উপলব্ধ
802 নাম : ৰিতা কোঁৱৰ মাতৃৰ নাম: বিমলা কোঁৱৰ ঘৰ নং : 156 বয়স : 30 লিঙ্গ : মহিলা	CLC0299974 ফটো উপলব্ধ	803 নাম : মাইন তাতী পিতাৰ নাম: শিৱ তাতী ঘৰ নং : 156 বয়স : 26 লিঙ্গ : মহিলা	HOC0162131 ফটো উপলব্ধ	804 নাম : সঞ্জয় লোহাৰ পিতাৰ নাম: সন্তোষ লোহাৰ ঘৰ নং : 156 বয়স : 23 লিঙ্গ : পুৰুষ	CLC0444216 ফটো উপলব্ধ
805 নাম : অভিজিত তাঁতী পিতাৰ নাম: শিৱ তাতী ঘৰ নং : 156 বয়স : 20 লিঙ্গ : পুৰুষ	HOC0158162 ফটো উপলব্ধ	806 নাম : খুচৰ মুগ্ধা চনা পিতাৰ নাম: চিপাই মুগ্ধা ঘৰ নং : 156 গ বয়স : 29 লিঙ্গ : মহিলা	CLC0300434 ফটো উপলব্ধ	807 নাম : মহেন্দ্ৰ লোহাৰ পিতাৰ নাম: মনটু লোহাৰ ঘৰ নং : 156 ঘ বয়স : 32 লিঙ্গ : পুৰুষ	CLC0383349 ফটো উপলব্ধ
808 নাম : ৰূপা তাঁতী গোৱালা পিতাৰ নাম: অনিল গোৱালা ঘৰ নং : 156 ঙ বয়স : 34 লিঙ্গ : মহিলা	CLC0383141 ফটো উপলব্ধ	809 নাম : মনটু লোহাৰ অন্যান্য: নাই ঘৰ নং : 156 ঘ বয়স : 65 লিঙ্গ : পুৰুষ	CLC1500738 ফটো উপলব্ধ	810 নাম : শিৱ তাঁতী পিতাৰ নাম: পাৰিখিত তাঁতী ঘৰ নং : 156 ক বয়স : 44 লিঙ্গ : পুৰুষ	CLC1500669 ফটো উপলব্ধ

বিধানসভা সমষ্টিৰ নম্বৰ আৰু নাম : 88-ডিব্ৰুগড়
অংশৰ নম্বৰ আৰু নাম : 1-পূৰ্ব চৌফিডিঙি অংশ

811 নাম : পাৰ্বতী তাতি স্বামীৰ নাম : শিৱ তাতি ঘৰ নং : ১৫৬ক বয়স : 39 লিঙ্গ : মহিলা	CLC1500670 ফটো উপলব্ধ	812 নাম : দুৰ্গা তাতি অন্যান্য: নাই ঘৰ নং : 157 বয়স : 65 লিঙ্গ : পুৰুষ	CLC1500681 ফটো উপলব্ধ	813 নাম : অখিলা তাতি স্বামীৰ নাম : দুৰ্গা তাতি ঘৰ নং : 157 বয়স : 60 লিঙ্গ : মহিলা	CLC1500692 ফটো উপলব্ধ
814 নাম : চুবিত তাতি পিতাৰ নাম : দুৰ্গা তাতি ঘৰ নং : 157 বয়স : 39 লিঙ্গ : পুৰুষ	CLC1500705 ফটো উপলব্ধ	815 নাম : বিনিতা তাতি পিতাৰ নাম : দুৰ্গা তাতি ঘৰ নং : 157 বয়স : 37 লিঙ্গ : মহিলা	CLC0360255 ফটো উপলব্ধ	816 নাম : ৰূপালী তাতি স্বামীৰ নাম : কৈলাশ তাতি ঘৰ নং : 157 বয়স : 36 লিঙ্গ : মহিলা	CLC0242495 ফটো উপলব্ধ
817 নাম : কৈলাশ তাতি পিতাৰ নাম : দুৰ্গা তাতি ঘৰ নং : 157 বয়স : 34 লিঙ্গ : পুৰুষ	CLC0174235 ফটো উপলব্ধ	818 নাম : ববিতা তাতি পিতাৰ নাম : দুৰ্গা তাতি ঘৰ নং : 157 বয়স : 33 লিঙ্গ : মহিলা	CLC0360404 ফটো উপলব্ধ	819 নাম : অমতা তাতি স্বামীৰ নাম : চুবিত তাতি ঘৰ নং : 157 বয়স : 26 লিঙ্গ : মহিলা	CLC0444141 ফটো উপলব্ধ
820 নাম : চিত্ৰলেখা মূড়া স্বামীৰ নাম : শিৰী মূড়া ঘৰ নং : 158 বয়স : 55 লিঙ্গ : মহিলা	CLC1500727 ফটো উপলব্ধ	821 নাম : মাইনা মুণ্ডা পিতাৰ নাম : চিপাই মুণ্ডা ঘৰ নং : 158 বয়স : 25 লিঙ্গ : মহিলা	CLC0360578 ফটো উপলব্ধ	822 নাম : শিৰী মূড়া অন্যান্য: নাই মূড়া ঘৰ নং : 159 বয়স : 55 লিঙ্গ : মহিলা	CLC1500716 ফটো উপলব্ধ
823 নাম : চনজৈ মাদ্ৰাজী পিতাৰ নাম : মুহিপাল মাদ্ৰাজী ঘৰ নং : 160 বয়স : 31 লিঙ্গ : পুৰুষ	HOC0084855 ফটো উপলব্ধ	824 নাম : আশা গোৱালা স্বামীৰ নাম : শিখু গোৱালা ঘৰ নং : 161 বয়স : 46 লিঙ্গ : মহিলা	CLC1500794 ফটো উপলব্ধ	825 নাম : বাট গোৱালা স্বামীৰ নাম : অনিল গোৱালা ঘৰ নং : 162 বয়স : 60 লিঙ্গ : মহিলা	CLC1500761 ফটো উপলব্ধ
826 নাম : সুবী লোহাৰ স্বামীৰ নাম : মনু লোহাৰ ঘৰ নং : 162 বয়স : 60 লিঙ্গ : মহিলা	CLC1500749 ফটো উপলব্ধ	827 নাম : বতৌ গোৱালা অন্যান্য: অৰুণ গোৱালা ঘৰ নং : 162 বয়স : 59 লিঙ্গ : মহিলা	HOC0153676 ফটো উপলব্ধ	828 নাম : সুনিতা গোৱালা স্বামীৰ নাম : অৰুণ গোৱালা ঘৰ নং : 162 বয়স : 33 লিঙ্গ : মহিলা	CLC0300335 ফটো উপলব্ধ
829 নাম : অৰুণ গোৱালা পিতাৰ নাম : বাট গোৱালা ঘৰ নং : 162 বয়স : 30 লিঙ্গ : পুৰুষ	CLC0300343 ফটো উপলব্ধ	830 নাম : লক্ষ্মী লোহাৰ স্বামীৰ নাম : মহেন্দ্ৰ লোহাৰ ঘৰ নং : 163 বয়স : 26 লিঙ্গ : মহিলা	CLC0383356 ফটো উপলব্ধ	831 নাম : দুলাৰী কৰ্মকাৰ পিতাৰ নাম : মনু লোহাৰ ঘৰ নং : 163 বয়স : 25 লিঙ্গ : মহিলা	CLC0383216 ফটো উপলব্ধ
832 নাম : মনি লোহাৰ পিতাৰ নাম : মনু লোহাৰ ঘৰ নং : 163 বয়স : 24 লিঙ্গ : মহিলা	CLC0360446 ফটো উপলব্ধ	833 নাম : চিন্টু তাতি পিতাৰ নাম : ৰাজু তাতি ঘৰ নং : 208 বয়স : 26 লিঙ্গ : পুৰুষ	CLC0383000 ফটো উপলব্ধ	834 নাম : পবিত্ৰ কৰ্মকাৰ পিতাৰ নাম : বাদল কৰ্মকাৰ ঘৰ নং : 256 বয়স : 39 লিঙ্গ : পুৰুষ	CLC0525279 ফটো উপলব্ধ
835 নাম : বিষ্ণু মিৰ্ধা মাতৃৰ নাম : কিশোৰী মিৰ্ধা ঘৰ নং : 346 বয়স : 34 লিঙ্গ : পুৰুষ	HOC0096743 ফটো উপলব্ধ	836 নাম : হেমচন্দ্ৰ চেতিয়া পিতাৰ নাম : ভৰত চেতিয়া ঘৰ নং : 302 বয়স : 77 লিঙ্গ : পুৰুষ	CLC1500863 ফটো উপলব্ধ	837 নাম : মমীমনি চেতিয়া স্বামীৰ নাম : ৰাজীৱ চেতিয়া ঘৰ নং : 302 বয়স : 41 লিঙ্গ : মহিলা	CLC0363499 ফটো উপলব্ধ
838 নাম : স্মৃতি ৰেখা শইকীয়া স্বামীৰ নাম : সঞ্জীৱ চেতিয়া ঘৰ নং : 302 বয়স : 38 লিঙ্গ : মহিলা	CLC0363481 ফটো উপলব্ধ	839 নাম : ৰূপা চেতিয়া স্বামীৰ নাম : হেমচন্দ্ৰ চেতিয়া ঘৰ নং : 302 বয়স : 67 লিঙ্গ : মহিলা	CLC1500896 ফটো উপলব্ধ	840 নাম : নপৰ ঘোষ বিশ্বাস স্বামীৰ নাম : অনুজ ঘোষ বিশ্বাস ঘৰ নং : 302 বয়স : 66 লিঙ্গ : মহিলা	CLC1500965 ফটো উপলব্ধ



841 নাম : সঞ্জীৱ চেতীয়া পিতাৰ নাম: হেমচন্দ্ৰ চেতীয়া ঘৰ নং : ৩৮২খ বয়স : 45 লিঙ্গ : পুৰুষ	CLC1500910 ফটো উপলব্ধ	842 নাম : সুনৈত্ৰা ঘোষ বিশ্বাস পিতাৰ নাম: অনুজ ঘোষ বিশ্বাস ঘৰ নং : ৩৮২ঙ বয়স : 43 লিঙ্গ : মহিলা	CLC1500976 ফটো উপলব্ধ	843 নাম : সুদীপ্তা ঘোষ বিশ্বাস পিতাৰ নাম: অনুজ ঘোষ বিশ্বাস ঘৰ নং : ৩৮২ঙ বয়স : 42 লিঙ্গ : মহিলা	CLC1500987 ফটো উপলব্ধ
844 নাম : সুমিত ঘোষ বিশ্বাস পিতাৰ নাম: অনুজ ঘোষ বিশ্বাস ঘৰ নং : ৩৮২ঙ বয়স : 38 লিঙ্গ : পুৰুষ	CLC1500998 ফটো উপলব্ধ	845 নাম : হেমপ্ৰভা চেতীয়া স্বামীৰ নাম: পুষ্পধৰ চেতীয়া ঘৰ নং : ৩৮৩ বয়স : 88 লিঙ্গ : মহিলা	CLC1501004 ফটো উপলব্ধ	846 নাম : ৰঞ্জন চেতীয়া পিতাৰ নাম: পুষ্পধৰ চেতীয়া ঘৰ নং : ৩৮৩ বয়স : 62 লিঙ্গ : পুৰুষ	CLC1501015 ফটো উপলব্ধ
847 নাম : নবনীতা চেতীয়া স্বামীৰ নাম: ৰঞ্জন চেতীয়া ঘৰ নং : ৩৮৩ বয়স : 60 লিঙ্গ : মহিলা	CLC1501026 ফটো উপলব্ধ	848 নাম : তৰুণ চেতীয়া পিতাৰ নাম: স্বৰ্গীয় পুষ্পধৰ চেতীয়া ঘৰ নং : ৩৮৩ বয়স : 56 লিঙ্গ : পুৰুষ	CLC1501037 ফটো উপলব্ধ	849 নাম : বাসন্তী চেতীয়া স্বামীৰ নাম: লাতিয়ে দেব ব্ৰত চেতীয়া ঘৰ নং : ৩৮৩ বয়স : 55 লিঙ্গ : মহিলা	CLC1501402 ফটো উপলব্ধ
850 নাম : মনিষা গগৈ চেতীয়া স্বামীৰ নাম: তৰুণ চেতীয়া ঘৰ নং : ৩৮৩ বয়স : 45 লিঙ্গ : মহিলা	CLC1501424 ফটো উপলব্ধ	851 নাম : পৰাগ চেতীয়া পিতাৰ নাম: স্ব দেৱব্ৰত চেতীয়া ঘৰ নং : ৩৮৩ বয়স : 37 লিঙ্গ : পুৰুষ	CLC1501413 ফটো উপলব্ধ	852 নাম : পলি চেতীয়া স্বামীৰ নাম: ভূপেনশৰ বৰা ঘৰ নং : 383 বয়স : 34 লিঙ্গ : মহিলা	HOC0026534 ফটো উপলব্ধ
853 নাম : বিদিশু ৰঞ্জন চেতীয়া পিতাৰ নাম: ৰঞ্জন চেতীয়া ঘৰ নং : ৩৮৩ বয়স : 33 লিঙ্গ : পুৰুষ	CLC1501388 ফটো উপলব্ধ	854 নাম : ৰিংকুমনি গগৈ স্বামীৰ নাম: পৰাগ চেতীয়া ঘৰ নং : 383 বয়স : 27 লিঙ্গ : মহিলা	HOC0043752 ফটো উপলব্ধ	855 নাম : চুমি তাঁতি স্বামীৰ নাম: পুনু তাঁতি ঘৰ নং : ৩৮৪ বয়স : 39 লিঙ্গ : মহিলা	CLC1671790 ফটো উপলব্ধ
856 নাম : সিমন্তী কোঁৱৰ স্বামীৰ নাম: অবলো কোঁৱৰ ঘৰ নং : ৩৮৪ বয়স : 32 লিঙ্গ : মহিলা	CLC1671869 ফটো উপলব্ধ	857 নাম : বিগল মিৰ্ধা পিতাৰ নাম: পৰম মিৰ্ধা ঘৰ নং : ৩৮৫ বয়স : 62 লিঙ্গ : পুৰুষ	CLC1671870 ফটো উপলব্ধ	858 নাম : অষ্টমী সঙ্কৰ অন্যান্য: বিগোল মিৰ্ধা ঘৰ নং : 385 বয়স : 47 লিঙ্গ : মহিলা	HOC0118109 ফটো উপলব্ধ
859 নাম : জয়মতী মাহাত স্বামীৰ নাম: মুনু মাহাত ঘৰ নং : ৩৮৫ বয়স : 35 লিঙ্গ : মহিলা	CLC0125930 ফটো উপলব্ধ	860 নাম : সৰ্বোদী মিৰ্ধা অন্যান্য: বিগল মিৰ্ধা ঘৰ নং : 385 বয়স : 22 লিঙ্গ : মহিলা	HOC0118620 ফটো উপলব্ধ	861 নাম : সাবিত্ৰী কৰ্মী উজিৰ স্বামীৰ নাম: নৌকোল উজিৰ ঘৰ নং : ৩৮৬ বয়স : 36 লিঙ্গ : মহিলা	CLC1671881 ফটো উপলব্ধ
862 নাম : জিত তাঁতি পিতাৰ নাম: শ্ৰোপসিং তাঁতি ঘৰ নং : ৩৮৭ বয়স : 35 লিঙ্গ : পুৰুষ	CLC1671905 ফটো উপলব্ধ	863 নাম : জোনালী তাঁতি স্বামীৰ নাম: জিত তাঁতি ঘৰ নং : ৩৮৭ বয়স : 32 লিঙ্গ : মহিলা	CLC1671892 ফটো উপলব্ধ	864 নাম : মুনু মাহাত পিতাৰ নাম: ৰবিকান্ত মাহাত ঘৰ নং : ৩৮৮ বয়স : 39 লিঙ্গ : পুৰুষ	CLC0118042 ফটো উপলব্ধ
865 নাম : অনন্ত কুমাৰ চক্ৰবৰ্তী পিতাৰ নাম: সুধীৰঞ্জন চক্ৰবৰ্তী ঘৰ নং : 400 বয়স : 76 লিঙ্গ : পুৰুষ	CLC1468388 ফটো উপলব্ধ	866 নাম : আকাংক্ষা চক্ৰবৰ্তী পিতাৰ নাম: অসীম চক্ৰবৰ্তী ঘৰ নং : 400 বয়স : 20 লিঙ্গ : মহিলা	HOC0044487 ফটো উপলব্ধ	867 নাম : অভিজিত গগৈ পিতাৰ নাম: বিৰেন্দ্ৰ নাথ গগৈ ঘৰ নং : ৫২০ বয়স : 47 লিঙ্গ : পুৰুষ	CLC0234633 ফটো উপলব্ধ
868 নাম : শিখা ফুকন স্বামীৰ নাম: অভিজিত গগৈ ঘৰ নং : ৫২০ বয়স : 42 লিঙ্গ : মহিলা	CLC0234674 ফটো উপলব্ধ	869 নাম : মঞ্জু কৰ্মকাৰ স্বামীৰ নাম: বাৰপাল কৰ্মকাৰ ঘৰ নং : ৭১০ বয়স : 40 লিঙ্গ : মহিলা	HOC0094904 ফটো উপলব্ধ	870 নাম : দেৱ কৰ্মকাৰ পিতাৰ নাম: বাৰপাল কৰ্মকাৰ ঘৰ নং : ৭১০ বয়স : 20 লিঙ্গ : পুৰুষ	HOC0095687 ফটো উপলব্ধ



871 নাম : অমিত তাঁতি পিতাৰ নাম: সুনেন তাঁতি ঘৰ নং : ৮৯০ বয়স : 36 লিঙ্গ : পুৰুষ	CLC0525253 ফটো উপলব্ধ	872 নাম : বাজকুবাৰী গুৰুং পিতাৰ নাম: শ্ৰীদলীপ গুৰুং ঘৰ নং : ১০০৫ বয়স : 34 লিঙ্গ : মহিলা	CLC1501048 ফটো উপলব্ধ	873 নাম : বেখা গগৈ দেউৰী স্বামীৰ নাম: বাতুল দেউৰী ঘৰ নং : ১০৫৩ বয়স : 43 লিঙ্গ : মহিলা	CLC1501377 ফটো উপলব্ধ
874 নাম : বাতুল দেউৰী পিতাৰ নাম: কুল দেউৰী ঘৰ নং : ১০৫৩খ বয়স : 47 লিঙ্গ : পুৰুষ	CLC1501139 ফটো উপলব্ধ	875 নাম : খগেন্দ্ৰ নাথ বৰুৱা পিতাৰ নাম: খগেশ্বৰ বৰুৱা ঘৰ নং : ১০৫৪ বয়স : 77 লিঙ্গ : পুৰুষ	CLC1501140 ফটো উপলব্ধ	876 নাম : নিৰুপমা বৰা স্বামীৰ নাম: খগেন্দ্ৰ নাথ বৰুৱা ঘৰ নং : ১০৫৪ বয়স : 70 লিঙ্গ : মহিলা	CLC1501151 ফটো উপলব্ধ
877 নাম : প্ৰবাহন বৰুৱা পিতাৰ নাম: খোগেন্দ্ৰ নাথ বৰুৱা ঘৰ নং : ১০৫৪ বয়স : 42 লিঙ্গ : পুৰুষ	CLC1501162 ফটো উপলব্ধ	878 নাম : বিপাশা বৰুৱা পিতাৰ নাম: খগেন্দ্ৰ বৰুৱা ঘৰ নং : ১০৫৪ বয়স : 37 লিঙ্গ : মহিলা	CLC1501173 ফটো উপলব্ধ	879 নাম : বীণা গুৰুং স্বামীৰ নাম: দিলীপ গুৰুং ঘৰ নং : ১০৫৫ বয়স : 76 লিঙ্গ : মহিলা	CLC1501195 ফটো উপলব্ধ
880 নাম : ৰাম গুৰুং মাতৃৰ নাম: দিলীপ গুৰুং ঘৰ নং : ১০৫৫ বয়স : 40 লিঙ্গ : পুৰুষ	CLC0161778 ফটো উপলব্ধ	881 নাম : জ্ঞান বাহাদুৰ গুৰুং পিতাৰ নাম: দিলীপ গুৰুং ঘৰ নং : ১০৫৫ বয়স : 37 লিঙ্গ : পুৰুষ	CLC0004119 ফটো উপলব্ধ	882 নাম : শঙ্কৰলাল গুৰুং পিতাৰ নাম: দিলীপ গুৰুং ঘৰ নং : ১০৫৫ বয়স : 29 লিঙ্গ : পুৰুষ	CLC0161836 ফটো উপলব্ধ
883 নাম : মিনতী দত্ত স্বামীৰ নাম: হিৰেন্দ্ৰ লাল দত্ত ঘৰ নং : ১০৫৮ বয়স : 80 লিঙ্গ : মহিলা	CLC1501264 ফটো উপলব্ধ	884 নাম : পুৰষোত্তম দত্ত পিতাৰ নাম: হিৰেন্দ্ৰ লাল দত্ত ঘৰ নং : ১০৫৮ বয়স : 55 লিঙ্গ : পুৰুষ	CLC1501275 ফটো উপলব্ধ	# 885 নাম : দেবজিত দত্ত পিতাৰ নাম: হিৰেন্দ্ৰ লাল দত্ত ঘৰ নং : 04 বয়স : 52 লিঙ্গ : পুৰুষ	CLC1501286 ফটো উপলব্ধ
886 নাম : নয়াণীকা চৌধুৰি দত্তা স্বামীৰ নাম: পুৰষোত্তম দত্ত ঘৰ নং : ১০৫৮ বয়স : 51 লিঙ্গ : মহিলা	CLC1501297 ফটো উপলব্ধ	887 নাম : জয়দীপ দত্ত পিতাৰ নাম: হিৰেন্দ্ৰলাল দত্ত ঘৰ নং : ১০৫৮ বয়স : 47 লিঙ্গ : পুৰুষ	CLC1501311 ফটো উপলব্ধ	# 888 নাম : মান্দ্ৰী দত্ত স্বামীৰ নাম: দেবজিত দত্ত ঘৰ নং : 04 বয়স : 44 লিঙ্গ : মহিলা	CLC1501300 ফটো উপলব্ধ
889 নাম : ৰঞ্জিত কুমাৰ চেতীয়া পিতাৰ নাম: ভীৰত চন্দ্ৰ চেতীয়া ঘৰ নং : 1180 বয়স : 67 লিঙ্গ : পুৰুষ	CLC1501082 ফটো উপলব্ধ	890 নাম : নিলাক্ষী চেতীয়া স্বামীৰ নাম: ৰঞ্জিত কুমাৰ চেতীয়া ঘৰ নং : 1180 বয়স : 55 লিঙ্গ : মহিলা	CLC1501093 ফটো উপলব্ধ	891 নাম : সুনন্যা চেতীয়া পিতাৰ নাম: ৰঞ্জিত কুমাৰ চেতীয়া ঘৰ নং : 1180 বয়স : 26 লিঙ্গ : মহিলা	CLC0296319 ফটো উপলব্ধ
892 নাম : প্ৰবীন কুমাৰ দেউৰী পিতাৰ নাম: দঞ্জী ৰাম দেউৰী ঘৰ নং : ১৩৩৯ বয়স : 71 লিঙ্গ : পুৰুষ	CLC1501333 ফটো উপলব্ধ	893 নাম : মুহীনী দেউৰী স্বামীৰ নাম: কনৈল প্ৰবীন কুমাৰ দেউৰী ঘৰ নং : ১৩৩৯ বয়স : 60 লিঙ্গ : মহিলা	CLC1501344 ফটো উপলব্ধ	894 নাম : প্ৰয়াশ দেউৰী পিতাৰ নাম: কনৈল প্ৰবীন কুমাৰ দেউৰী ঘৰ নং : ১৩৩৯ বয়স : 39 লিঙ্গ : পুৰুষ	CLC1501355 ফটো উপলব্ধ
895 নাম : নীলাঞ্জনা দেউৰী পিতাৰ নাম: কনৈল প্ৰবীন কুমাৰ দেউৰী ঘৰ নং : ১৩৩৯ বয়স : 37 লিঙ্গ : মহিলা	CLC1501366 ফটো উপলব্ধ	896 নাম : চন্দ্ৰমা মুন্দা পিতাৰ নাম: চিপাই মুন্দা ঘৰ নং : ১৩৪০ বয়স : 31 লিঙ্গ : মহিলা	CLC1501548 ফটো উপলব্ধ	897 নাম : শৰিতা চূদ স্বামীৰ নাম: অশোক চূদ ঘৰ নং : ১৩৪১ বয়স : 50 লিঙ্গ : মহিলা	CLC0015917 ফটো উপলব্ধ
898 নাম : ভূপেন্দ্ৰ চূদ পিতাৰ নাম: শ্যামলাল চূদ ঘৰ নং : ১৩৪১ বয়স : 44 লিঙ্গ : পুৰুষ	CLC0015958 ফটো উপলব্ধ	899 নাম : অভিনন্দন চূদ পিতাৰ নাম: অশোক চূদ ঘৰ নং : ১৩৪১ বয়স : 36 লিঙ্গ : পুৰুষ	CLC0015966 ফটো উপলব্ধ	900 নাম : আশিষ চূদ পিতাৰ নাম: অশোক চূদ ঘৰ নং : ১৩৪১ বয়স : 30 লিঙ্গ : পুৰুষ	CLC0016048 ফটো উপলব্ধ

901 নাম : নৱদীপা পাল পিতাৰ নাম: পৰিমল চন্দ্ৰ পাল ঘৰ নং : ১৩৪২ বয়স : 37 লিঙ্গ : মহিলা	CLC0016055 ফটো উপলব্ধ	902 নাম : নিবেদিতা পাল পিতাৰ নাম: পৰিমল চন্দ্ৰ পাল ঘৰ নং : ১৩৪২ বয়স : 35 লিঙ্গ : মহিলা	CLC0016089 ফটো উপলব্ধ	E 903 নাম : অনশা ফুকন স্বামীৰ নাম: মঞ্জিম ফুকন ঘৰ নং : ১৩৪৩ বয়স : ৪২ লিঙ্গ : মহিলা	CLC0016097 ফটো উপলব্ধ
904 নাম : বিদ্যাপ্ৰতী ফুকন পিতাৰ নাম: মঞ্জিম ফুকন ঘৰ নং : ১৩৪৩ বয়স : 60 লিঙ্গ : মহিলা	CLC0016105 ফটো উপলব্ধ	905 নাম : জাপানু তাঁতী পিতাৰ নাম: গৈনু তাঁতী ঘৰ নং : ১৩৪৪ বয়স : 70 লিঙ্গ : পুৰুষ	CLC0016139 ফটো উপলব্ধ	906 নাম : দয়া তাঁতী পিতাৰ নাম: জাপান ঘৰ নং : 1344 বয়স : 36 লিঙ্গ : পুৰুষ	CLC1702109 ফটো উপলব্ধ
907 নাম : লক্ষী তাঁতী স্বামীৰ নাম: দয়া তাঁতী ঘৰ নং : 1344 বয়স : 34 লিঙ্গ : মহিলা	HOC0062935 ফটো উপলব্ধ	908 নাম : গবীন তাঁতি পিতাৰ নাম: জাপান তাঁতি ঘৰ নং : ১৩৪৪ বয়স : 31 লিঙ্গ : পুৰুষ	CLC0300046 ফটো উপলব্ধ	909 নাম : বিজয় তাঁতী পিতাৰ নাম: জাপান তাঁতী ঘৰ নং : ১৩৪৪ বয়স : 29 লিঙ্গ : পুৰুষ	CLC0124313 ফটো উপলব্ধ
910 নাম : অম্বিকা নাগ তাঁতী স্বামীৰ নাম: গোবিন তাঁতী ঘৰ নং : 1344 বয়স : 27 লিঙ্গ : মহিলা	HOC0062943 ফটো উপলব্ধ	911 নাম : মনু মাদ্ৰাজী পিতাৰ নাম: বিক্ৰম মাদ্ৰাজী ঘৰ নং : ১৩৪৫ বয়স : 39 লিঙ্গ : পুৰুষ	CLC0016188 ফটো উপলব্ধ	912 নাম : সুমিত্ৰা মাদ্ৰাজী স্বামীৰ নাম: মনু মাদ্ৰাজী ঘৰ নং : ১৩৪৫ বয়স : 30 লিঙ্গ : মহিলা	CLC0123810 ফটো উপলব্ধ
913 নাম : সাৰতি তাঁতী স্বামীৰ নাম: শিৱা তাঁতী ঘৰ নং : ১৩৪৬ বয়স : 35 লিঙ্গ : মহিলা	CLC0016196 ফটো উপলব্ধ	914 নাম : মিনা গোৱালা স্বামীৰ নাম: অংলাল গোৱালা ঘৰ নং : ১৩৪৭ বয়স : 64 লিঙ্গ : মহিলা	CLC0169607 ফটো উপলব্ধ	915 নাম : বিষ্ণু গোৱালা পিতাৰ নাম: অংলাল গোৱালা ঘৰ নং : ১৩৪৭ বয়স : 41 লিঙ্গ : পুৰুষ	CLC0169615 ফটো উপলব্ধ
916 নাম : শংকৰ গোৱালা পিতাৰ নাম: অংলাল গোৱালা ঘৰ নং : ১৩৪৭ বয়স : 34 লিঙ্গ : পুৰুষ	CLC0169649 ফটো উপলব্ধ	917 নাম : জোনাকী গোৱালা পিতাৰ নাম: অংলাল গোৱালা ঘৰ নং : ১৩৪৮ বয়স : 34 লিঙ্গ : মহিলা	CLC0169656 ফটো উপলব্ধ		



918	1	HKQ3564622	ফটো উপলব্ধ	919	1	HOC0096792	ফটো উপলব্ধ	920	1	HOC0096735	ফটো উপলব্ধ
নাম : বিৰিন্দা ৰাজবংশী পিতাৰ নাম: দিলীপ ৰাজবংশী ঘৰ নং : 130 বয়স : 27 লিঙ্গ : মহিলা				নাম : শংকৰ লোহাৰ পিতাৰ নাম: বিলাতি লোহাৰ ঘৰ নং : 48 বয়স : 33 লিঙ্গ : পুৰুষ				নাম : শংকৰ তাঁতী পিতাৰ নাম: দীপক তাঁতী ঘৰ নং : 11 বয়স : 24 লিঙ্গ : পুৰুষ			
921	1	HOC0203448	ফটো উপলব্ধ	922	1	HOC0203455	ফটো উপলব্ধ	923	1	HOC0205195	ফটো উপলব্ধ
নাম : সমিৰ তাঁতী পিতাৰ নাম: ফাগু তাঁতী ঘৰ নং : 81 বয়স : 18 লিঙ্গ : পুৰুষ				নাম : ৰামা ৰাজবংশী অন্যান্য: ৰামদাস ৰাজবংশী ঘৰ নং : 18 বয়স : 27 লিঙ্গ : পুৰুষ				নাম : নীকিত নায়ক পিতাৰ নাম: অৰিন নায়ক ঘৰ নং : 58 বয়স : 19 লিঙ্গ : পুৰুষ			
924	1	HOC0205203	ফটো উপলব্ধ	925	1	HOC0205237	ফটো উপলব্ধ	926	1	HOC0205328	ফটো উপলব্ধ
নাম : প্ৰেম তাঁতী পিতাৰ নাম: মনু তাঁতী ঘৰ নং : 139 বয়স : 24 লিঙ্গ : পুৰুষ				নাম : ৰহণ তাঁতী পিতাৰ নাম: বলৰাম তাঁতী ঘৰ নং : 80 বয়স : 24 লিঙ্গ : পুৰুষ				নাম : মৌচমী তাঁতী পিতাৰ নাম: মদন তাঁতী ঘৰ নং : 137 বয়স : 23 লিঙ্গ : মহিলা			
927	1	HOC0205450	ফটো উপলব্ধ	928	1	HOC0205468	ফটো উপলব্ধ	929	1	HOC0209148	ফটো উপলব্ধ
নাম : অমিত সৎনামী মাতৃৰ নাম: চনু সৎনামী ঘৰ নং : 18 বয়স : 19 লিঙ্গ : পুৰুষ				নাম : বনু তাঁতী মাতৃৰ নাম: নাৰগিশ তাঁতী ঘৰ নং : 104 বয়স : 33 লিঙ্গ : পুৰুষ				নাম : সত্যবতী পটনয়ক অন্যান্য: সাবিত্ৰী তাঁতী ঘৰ নং : 133 বয়স : 34 লিঙ্গ : মহিলা			
930	1	HOC0209049	ফটো উপলব্ধ	931	1	HOC0209114	ফটো উপলব্ধ	932	1	HOC0209593	ফটো উপলব্ধ
নাম : সন্দেৰ সৎনামী মাতৃৰ নাম: চনু সৎনামী ঘৰ নং : 18 বয়স : 25 লিঙ্গ : পুৰুষ				নাম : দেৱদাস ৰাজবংশী পিতাৰ নাম: উত্তম ৰাজবংশী ঘৰ নং : 134 বয়স : 18 লিঙ্গ : পুৰুষ				নাম : বাৰাশা চাৱাহী পিতাৰ নাম: অনুজ চাৱাহী ঘৰ নং : 128 বয়স : 22 লিঙ্গ : মহিলা			
933	1	HOC0210062	ফটো উপলব্ধ	934	1	HOC0210567	ফটো উপলব্ধ	935	1	HOC0210864	ফটো উপলব্ধ
নাম : চঞ্চলা তাঁতী স্বামীৰ নাম: পুনা তাঁতী ঘৰ নং : 151 বয়স : 27 লিঙ্গ : মহিলা				নাম : দেৱমণী তাঁতী পিতাৰ নাম: শংকৰ তাঁতী ঘৰ নং : 71 বয়স : 20 লিঙ্গ : মহিলা				নাম : বলৰাম কোঁৱৰ মাতৃৰ নাম: ভাগ্যবতী কোঁৱৰ ঘৰ নং : 30 বয়স : 28 লিঙ্গ : পুৰুষ			
936	1	HOC0210427	ফটো উপলব্ধ	937	1	HOC0211441	ফটো উপলব্ধ	938	1	HOC0211482	ফটো উপলব্ধ
নাম : মনু মাদ্ৰাজী মাতৃৰ নাম: ৰাণী মাদ্ৰাজী ঘৰ নং : 33 বয়স : 24 লিঙ্গ : পুৰুষ				নাম : নমীতা তাঁতী পিতাৰ নাম: বলৰাম তাঁতী ঘৰ নং : 80 বয়স : 18 লিঙ্গ : মহিলা				নাম : স্যাম তাঁতী মাতৃৰ নাম: সাজনী তাঁতী ঘৰ নং : 51 বয়স : 24 লিঙ্গ : পুৰুষ			
939	1	HOC0211524	ফটো উপলব্ধ	940	1	HOC0211565	ফটো উপলব্ধ	941	1	HOC0211607	ফটো উপলব্ধ
নাম : মম্বাতা কেছপ স্বামীৰ নাম: কৃষ্ণ ৰাজবংশী ঘৰ নং : 12 বয়স : 25 লিঙ্গ : মহিলা				নাম : মংগল সৎনামী মাতৃৰ নাম: চনু সৎনামী ঘৰ নং : 5 বয়স : 23 লিঙ্গ : পুৰুষ				নাম : মীনা তাঁতী মাতৃৰ নাম: চাজনী তাঁতী ঘৰ নং : 51 বয়স : 22 লিঙ্গ : মহিলা			
942	1	HOC0211615	ফটো উপলব্ধ	943	1	HOC0211714	ফটো উপলব্ধ	944	1	HOC0213223	ফটো উপলব্ধ
নাম : অনু ৰাজবংশী পিতাৰ নাম: মনমোহন ৰাজবংশী ঘৰ নং : 88 বয়স : 20 লিঙ্গ : মহিলা				নাম : মাহাবিৰ তাঁতী মাতৃৰ নাম: মীৰা তাঁতী ঘৰ নং : 59 বয়স : 36 লিঙ্গ : পুৰুষ				নাম : ৰহণ তাঁতী পিতাৰ নাম: দীপক তাঁতী ঘৰ নং : 151 বয়স : 18 লিঙ্গ : পুৰুষ			
945	1	HOC0214056	ফটো উপলব্ধ	946	1	HOC0214320	ফটো উপলব্ধ	947	1	HOC0214783	ফটো উপলব্ধ
নাম : বেবী মাল স্বামীৰ নাম: শিৱ তাঁতী ঘৰ নং : 48 বয়স : 27 লিঙ্গ : মহিলা				নাম : ৰছনী ৰাজবংশী পিতাৰ নাম: ৰাজেশ ৰাজবংশী ঘৰ নং : 100 বয়স : 19 লিঙ্গ : মহিলা				নাম : অঞ্জু তাঁতী ছাৰাহী পিতাৰ নাম: ৰাজু তাঁতী ঘৰ নং : 56 বয়স : 22 লিঙ্গ : মহিলা			



948	1	HOC0214908
নাম : মানব কুৰ্মী পিতাৰ নাম: মুকেছ কুৰ্মী ঘৰ নং : 76 বয়স : 18 লিঙ্গ : পুৰুষ		
ফটো উপলব্ধ		

949	1	HOC0214924
নাম : পিংকী সৎনামী স্বামীৰ নাম: বাহুল চাৰাছী ঘৰ নং : 91 বয়স : 21 লিঙ্গ : মহিলা		
ফটো উপলব্ধ		

950	1	HOC0215764
নাম : ৰাজ নায়ক মাতৃৰ নাম: চুকমণী তাতী ঘৰ নং : 139 বয়স : 20 লিঙ্গ : পুৰুষ		
ফটো উপলব্ধ		

951	1	HOC0219451
নাম : জয় তাতী মাতৃৰ নাম: যোগেশ্বৰী তাতী ঘৰ নং : 129 বয়স : 18 লিঙ্গ : পুৰুষ		
ফটো উপলব্ধ		

952	1	HOC0219873
নাম : পাপ তাতী মাতৃৰ নাম: যোগেশ্বৰী তাতী ঘৰ নং : 129 বয়স : 22 লিঙ্গ : পুৰুষ		
ফটো উপলব্ধ		

953	1	HOC0223032
নাম : সেমন্ত গোৱালা মাতৃৰ নাম: আশা গোৱালা ঘৰ নং : 161 বয়স : 22 লিঙ্গ : পুৰুষ		
ফটো উপলব্ধ		

954	1	HOC0224105
নাম : নীকীতা নাগ পিতাৰ নাম: ৰঘুৱীৰ তাতী ঘৰ নং : 7 বয়স : 23 লিঙ্গ : মহিলা		
ফটো উপলব্ধ		

955	1	HOC0227090
নাম : সঞ্জীৱ ভূমিজ পিতাৰ নাম: ছুৰেন ভূমিজ ঘৰ নং : 102 বয়স : 21 লিঙ্গ : পুৰুষ		
ফটো উপলব্ধ		

956	1	HOC0227546
নাম : অমনত্ৰীকা তাতী মাতৃৰ নাম: নীলিমা তাতী ঘৰ নং : 49 বয়স : 19 লিঙ্গ : মহিলা		
ফটো উপলব্ধ		

957	1	HOC0227645
নাম : ৰুনাল্ড তাতী পিতাৰ নাম: মুনেশ্বৰ তাতী ঘৰ নং : 98 বয়স : 25 লিঙ্গ : পুৰুষ		
ফটো উপলব্ধ		

958	1	HOC0232793
নাম : মনোজ মিৰ্ধা পিতাৰ নাম: কামাসিং মিৰ্ধা ঘৰ নং : 78 বয়স : 26 লিঙ্গ : পুৰুষ		
ফটো উপলব্ধ		

959	1	HOC0232751
নাম : শংকৰ কেউট মাতৃৰ নাম: ৰুকমণি কেউট ঘৰ নং : 98 বয়স : 35 লিঙ্গ : পুৰুষ		
ফটো উপলব্ধ		

960	1	HOC0232710
নাম : মাজনী মালপাহাৰীয়া স্বামীৰ নাম: কাশীনাথ ৰাজবংশী ঘৰ নং : 12 বয়স : 20 লিঙ্গ : মহিলা		
ফটো উপলব্ধ		



961	1	HOC0233494
নাম : বিকাশ সতৎনামী পিতাৰ নাম: কৃষ্ণা সতৎনামী ঘৰ নং : 5 বয়স : 23 লিঙ্গ : পুৰুষ		
ফটো উপলব্ধ		

962	1	HOC0234211
নাম : মুক্ৰান তাঁতী পিতাৰ নাম: আনন্দ তাঁতী ঘৰ নং : 58 বয়স : 21 লিঙ্গ : মহিলা		
ফটো উপলব্ধ		

963	1	HOC0235440
নাম : আকাশী লোহাৰ পিতাৰ নাম: মহেশ লোহাৰ ঘৰ নং : 121 বয়স : 23 লিঙ্গ : মহিলা		
ফটো উপলব্ধ		

964	1	HOC0235606
নাম : নিখিল নায়ক পিতাৰ নাম: অৰিন নায়ক ঘৰ নং : 58 বয়স : 20 লিঙ্গ : পুৰুষ		
ফটো উপলব্ধ		

965	1	KXM3312477
নাম : প্ৰতিমা তাঁতী পিতাৰ নাম: আকাশ তাঁতী ঘৰ নং : 145 বয়স : 27 লিঙ্গ : মহিলা		
ফটো উপলব্ধ		

966	1	HOC0236182
নাম : জ্যোতিমা তাঁতী স্বামীৰ নাম: বিজয় তাঁতী ঘৰ নং : 48 বয়স : 28 লিঙ্গ : মহিলা		
ফটো উপলব্ধ		

ভোটাৰৰ সাৰাংশ							
A) ভোটাৰৰ সংখ্যা							
	তালিকাৰ প্ৰকাৰ	তালিকাৰ চিনাক্তকৰণ	ভোটাৰৰ সংখ্যা				
			পুৰুষ	মহিলা	ওয় লিঙ্গ	মুঠ	
I	মূল তালিকা	মূল তালিকা	বিশেষ সংশোধন, 2026 চনৰ পূৰ্বৰ 2025 চনৰ মূল তালিকাৰ লগত থকা সংযোজন সমূহ একত্ৰিতকৰন কৰা তালিকা ।	411	506	0	917
II	যোগ তালিকা	পৰিপূৰক 1	বিশেষ সংক্ষিপ্ত সংশোধন, 2026	26	17	0	43
		পৰিপূৰক 2	অনবিচ্ছিন্ন সংশোধন 2026	2	4	0	6
			মুঠ	28	21	0	49
III	বিয়োজন তালিকা	পৰিপূৰক 1	বিশেষ সংক্ষিপ্ত সংশোধন, 2026	31	22	0	53
		পৰিপূৰক 2	অনবিচ্ছিন্ন সংশোধন 2026	1	4	0	5
			মুঠ	32	26	0	58
IV	লিংগ ক্ষেত্ৰত পৰিবৰ্তনৰ বাবে পাৰ্থক্য			0	0	0	0
এই সংশোধনৰ পিছত ভোটাৰ তালিকাত ভোটাৰৰ মুঠ সংখ্যা (I+II-III+IV)				407	501	0	908
B) শুধৰনীৰ সংখ্যা							
তালিকাৰ প্ৰকাৰ	তালিকাৰ চিনাক্তকৰণ	শুধৰনীৰ সংখ্যা					
পৰিপূৰক 1	বিশেষ সংক্ষিপ্ত সংশোধন, 2026	20					
পৰিপূৰক 2	অনবিচ্ছিন্ন সংশোধন 2026	8					
	মুঠ	28					

নিৰ্বাচক পঞ্জীয়ন বিষয়াৰ স্বাক্ষৰ

E-মূত, S-স্থানান্তৰিত/ বাসস্থান পৰিবৰ্তন, R-প্ৰতিলিপি, M-নিখোজ, Q-অযোগ্য