



## ভোটাৰ তালিকা 2026 S03 অসম

বিধানসভা সমষ্টিৰ নম্বৰ, নাম আৰু সংৰক্ষণৰ স্থিতি : 88 - ডিব্ৰুগড় (সাধাৰণ)		খণ্ড নং : 205																			
এই বিধানসভা সমষ্টিত কোন সংসদীয় সমষ্টিৰ অন্তৰ্গত তাৰ নম্বৰ, নাম আৰু সংৰক্ষণ স্থিতি : 13 - ডিব্ৰুগড় (সাধাৰণ)																					
<b>1. সংশোধনৰ বিৱৰণ</b>																					
সংশোধনৰ বছৰ	2026	তালিকাৰ চিনাক্তকৰণ																			
ভিত্তি তাৰিখ	01-04-2026	বিশেষ সংশোধন, 2026 চনৰ পূৰ্বৰ 2025 চনৰ মূল তালিকাৰ লগত থকা সংযোজন সমূহ একত্ৰিতকৰণ কৰা তালিকা।																			
সংশোধনৰ প্ৰকাৰ	বিশেষ সংশোধন 2026																				
প্ৰকাশনৰ তাৰিখ	23-03-2026																				
<b>2. খণ্ড আৰু ভোটগ্ৰহন কেন্দ্ৰৰ বিৱৰণ</b>																					
খণ্ডৰ অন্তৰ্গত এলেকা সমূহৰ নম্বৰ আৰু নাম																					
1-বঙ্গাল গাওঁ	<table border="1" style="width: 100%; border-collapse: collapse;"> <tr> <td>মূল চহৰ/গাওঁ</td> <td>: বঙ্গাল গাওঁ</td> </tr> <tr> <td>ৱাৰ্ড নং</td> <td>:</td> </tr> <tr> <td>ডাকঘৰ</td> <td>: চি আৰ বিল্ডিং</td> </tr> <tr> <td>পুলিচ থানা</td> <td>: ডিব্ৰুগড়</td> </tr> <tr> <td>ব্লক</td> <td>: লাহোৱাল (অংশ-১)</td> </tr> <tr> <td>ৰাজহ চক্ৰ</td> <td>: ডিব্ৰুগড় পূৱ</td> </tr> <tr> <td>জিলা</td> <td>: ডিব্ৰুগড়</td> </tr> <tr> <td>পিনকোড</td> <td>: 786003</td> </tr> </table>					মূল চহৰ/গাওঁ	: বঙ্গাল গাওঁ	ৱাৰ্ড নং	:	ডাকঘৰ	: চি আৰ বিল্ডিং	পুলিচ থানা	: ডিব্ৰুগড়	ব্লক	: লাহোৱাল (অংশ-১)	ৰাজহ চক্ৰ	: ডিব্ৰুগড় পূৱ	জিলা	: ডিব্ৰুগড়	পিনকোড	: 786003
মূল চহৰ/গাওঁ	: বঙ্গাল গাওঁ																				
ৱাৰ্ড নং	:																				
ডাকঘৰ	: চি আৰ বিল্ডিং																				
পুলিচ থানা	: ডিব্ৰুগড়																				
ব্লক	: লাহোৱাল (অংশ-১)																				
ৰাজহ চক্ৰ	: ডিব্ৰুগড় পূৱ																				
জিলা	: ডিব্ৰুগড়																				
পিনকোড	: 786003																				
<b>3. ভোটগ্ৰহন কেন্দ্ৰৰ বিৱৰণ</b>																					
ভোটগ্ৰহন কেন্দ্ৰৰ নম্বৰ আৰু নাম :		ভোটগ্ৰহন কেন্দ্ৰৰ প্ৰকাৰ (পুৰুষ/মহিলা/সাধাৰণ)		সাধাৰণ																	
205 - বঙ্গাল গাওঁ এল পি স্কুল (নতুন বিল্ডিং)		খণ্ডৰ অন্তৰ্গত সহায়ক ভোটগ্ৰহন কেন্দ্ৰৰ সংখ্যা :		0																	
ভোটগ্ৰহন কেন্দ্ৰৰ ঠিকনা :																					
বঙ্গাল গাওঁ এল পি স্কুল, ৰুম ২, বঙ্গাল গাওঁ																					
<b>4. ভোটাৰৰ সংখ্যা</b>																					
আৰম্ভনি ক্ৰমিক নং	শেষ ক্ৰমিক নং	মুঠ ভোটাৰ																			
		পুৰুষ	মহিলা	৩য় লিঙ্গ	মুঠ																
1	1073	498	549	0	1047																

নিৰ্বাচক পঞ্জীয়ন বিষয়াৰ স্বাক্ষৰ

Nazri Naksha

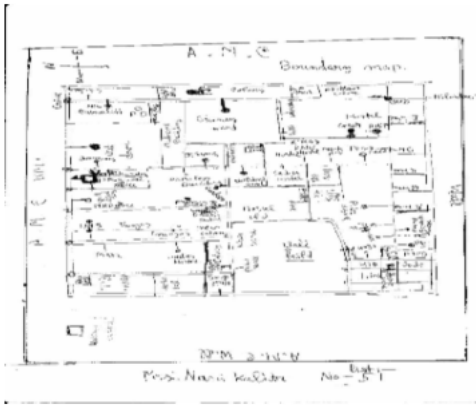

Google Map View

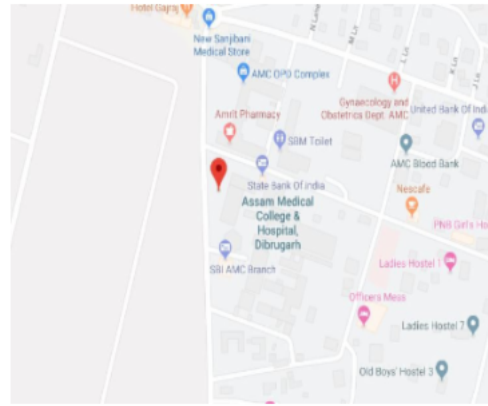

Polling Station Building Front View



ভোটগ্ৰহন কেন্দ্ৰৰ সন্মুখৰ দৃশ্য



Cad View

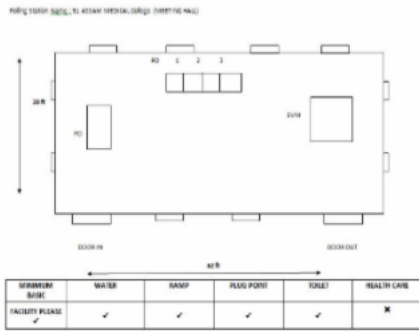

Key MAP View

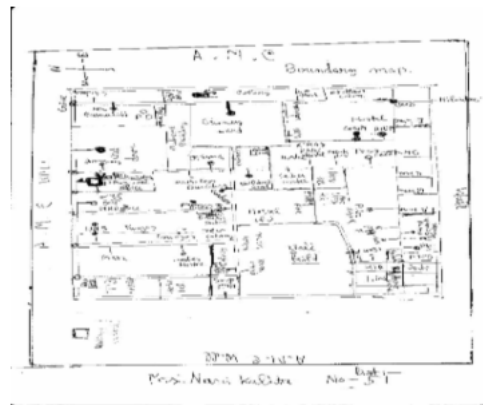



1 নাম : পৰিস্মিতা শৰ্মা লক্ষৰ স্বামীৰ নাম : ভাস্কৰ জ্যোতি লক্ষৰ ঘৰ নং : 01 বয়স : 36 লিঙ্গ : মহিলা	HOC0074724 ফটো উপলব্ধ	2 নাম : দেৱ কুমাৰ গুৰুং পিতাৰ নাম : ৰণ বাহাদুৰ গুৰুং ঘৰ নং : 09ক বয়স : 70 লিঙ্গ : পুৰুষ	CLC0261347 ফটো উপলব্ধ	3 নাম : চানী গুৰুং পিতাৰ নাম : দেৱ কুমাৰ গুৰুং ঘৰ নং : 09ক বয়স : 44 লিঙ্গ : পুৰুষ	CLC0261396 ফটো উপলব্ধ
4 নাম : সুনীতা গুৰুং পিতাৰ নাম : দেৱ কুমাৰ গুৰুং ঘৰ নং : 09ক বয়স : 39 লিঙ্গ : মহিলা	CLC0261438 ফটো উপলব্ধ	5 নাম : আমান মেছ পিতাৰ নাম : নগেন মেছ ঘৰ নং : 48 বয়স : 29 লিঙ্গ : পুৰুষ	HOC0145904 ফটো উপলব্ধ	6 নাম : দেবাৰ ভূঞা পিতাৰ নাম : গনেশ ভূঞা ঘৰ নং : 51 বয়স : 29 লিঙ্গ : পুৰুষ	CLC0493924 ফটো উপলব্ধ
7 নাম : নন্দেশ্বৰ দাস পিতাৰ নাম : নগেন দাস ঘৰ নং : 55 বয়স : 59 লিঙ্গ : পুৰুষ	CLC0059386 ফটো উপলব্ধ	8 নাম : ৰুমি দাস স্বামীৰ নাম : নন্দেশ্বৰ দাস ঘৰ নং : 55 বয়স : 53 লিঙ্গ : মহিলা	CLC0059428 ফটো উপলব্ধ	9 নাম : প্ৰিয়াকা ৰায় পিতাৰ নাম : বৃন্দ ৰায় ঘৰ নং : 55 বয়স : 29 লিঙ্গ : মহিলা	CLC0032169 ফটো উপলব্ধ
10 নাম : দীপক বৰ্মণ পিতাৰ নাম : উমেশ বৰ্মণ ঘৰ নং : 98 বয়স : 48 লিঙ্গ : পুৰুষ	CLC0147637 ফটো উপলব্ধ	11 নাম : স্বপ্নালী গগৈ পিতাৰ নাম : গুণধৰ গগৈ ঘৰ নং : 9৮ বয়স : 27 লিঙ্গ : মহিলা	CLC0491373 ফটো উপলব্ধ	12 নাম : শিখামণী চুতীয়া পিতাৰ নাম : দিগন্ত চুতীয়া ঘৰ নং : ৮৬ বয়স : 28 লিঙ্গ : মহিলা	CLC0316497 ফটো উপলব্ধ
13 নাম : তপন কান্তী দে পিতাৰ নাম : জগদীশ চন্দ্ৰ দে ঘৰ নং : 92 বয়স : 53 লিঙ্গ : পুৰুষ	CLC6841834 ফটো উপলব্ধ	14 নাম : বিবেক প্ৰধান পিতাৰ নাম : ৰাম কুমাৰ প্ৰধান ঘৰ নং : ৯৮ বয়স : 23 লিঙ্গ : পুৰুষ	CLC0522235 ফটো উপলব্ধ	15 নাম : বিটু মাঝি পিতাৰ নাম : কুপাল মাঝি ঘৰ নং : ১০৭ বয়স : 27 লিঙ্গ : পুৰুষ	CLC0355354 ফটো উপলব্ধ
# 16 নাম : বিজয় চাহ পিতাৰ নাম : বিশ্বনাথ চাহ ঘৰ নং : 113 বয়স : 32 লিঙ্গ : পুৰুষ	CLC4841661 ফটো উপলব্ধ	17 নাম : ভাৰ্গব সোনোৱাল পিতাৰ নাম : ভাস্কৰ সোনোৱাল ঘৰ নং : ১২০ বয়স : 22 লিঙ্গ : পুৰুষ	CLC0501957 ফটো উপলব্ধ	18 নাম : নিক্কী প্ৰধান পিতাৰ নাম : ধন বাহাদুৰ প্ৰধান ঘৰ নং : ১২৩গ বয়স : 28 লিঙ্গ : মহিলা	CLC0380642 ফটো উপলব্ধ
19 নাম : সাবিত্ৰী প্ৰধান স্বামীৰ নাম : মনবাহাদুৰ প্ৰধান ঘৰ নং : ১২৩গ বয়স : 80 লিঙ্গ : মহিলা	CLC4834633 ফটো উপলব্ধ	20 নাম : সূৰ্য্য মায়্যা প্ৰধান স্বামীৰ নাম : অমতলাল প্ৰধান ঘৰ নং : ১২৩খ বয়স : 70 লিঙ্গ : মহিলা	CLC4834586 ফটো উপলব্ধ	21 নাম : বিজয় কুমাৰ প্ৰধান পিতাৰ নাম : মন বাহাদুৰ প্ৰধান ঘৰ নং : ১২৩গ বয়স : 58 লিঙ্গ : পুৰুষ	CLC4834655 ফটো উপলব্ধ
22 নাম : সঞ্জয় প্ৰধান পিতাৰ নাম : মনবাহাদুৰ প্ৰধান ঘৰ নং : ১২৩গ বয়স : 56 লিঙ্গ : পুৰুষ	CLC4834644 ফটো উপলব্ধ	23 নাম : চন্দ্ৰ কলা প্ৰধান পিতাৰ নাম : মন বাহাদুৰ প্ৰধান ঘৰ নং : ১২৩খ বয়স : 56 লিঙ্গ : মহিলা	CLC1640502 ফটো উপলব্ধ	24 নাম : বুদ্ধিমান প্ৰধান পিতাৰ নাম : অমতলাল প্ৰধান ঘৰ নং : ১২৩খ বয়স : 55 লিঙ্গ : পুৰুষ	CLC4834597 ফটো উপলব্ধ
25 নাম : অপৰ্না প্ৰধান স্বামীৰ নাম : বিজয় প্ৰধান ঘৰ নং : ১২৩গ বয়স : 50 লিঙ্গ : মহিলা	CLC4834666 ফটো উপলব্ধ	26 নাম : পুষ্পা প্ৰধান স্বামীৰ নাম : বুদ্ধিমান প্ৰধান ঘৰ নং : ১২৩খ বয়স : 44 লিঙ্গ : মহিলা	CLC4834600 ফটো উপলব্ধ	27 নাম : ললিতা নেবাৰ স্বামীৰ নাম : সঞ্জয় প্ৰধান ঘৰ নং : ১২৩গ বয়স : 40 লিঙ্গ : মহিলা	CLC4834677 ফটো উপলব্ধ
S2 28 নাম : নেহা প্ৰধান মাতৃৰ নাম : চন্দ্ৰ কলা প্ৰধান ঘৰ নং : ১২৩গ বয়স : 32 লিঙ্গ : মহিলা	CLC1640513 ফটো উপলব্ধ	29 নাম : তুলসী প্ৰধান স্বামীৰ নাম : ভীম সিং প্ৰধান ঘৰ নং : ১২৪ বয়স : 59 লিঙ্গ : মহিলা	CLC4834688 ফটো উপলব্ধ	30 নাম : বাবল প্ৰধান পিতাৰ নাম : ভীম সিং প্ৰধান ঘৰ নং : ১২৪ বয়স : 41 লিঙ্গ : পুৰুষ	CLC4834699 ফটো উপলব্ধ



31 নাম : সিতা প্রধান স্বামীৰ নাম : বাবুল প্রধান ঘৰ নং : 124 বয়স : 24 লিঙ্গ : মহিলা	CLC1712900 ফটো উপলব্ধ	32 নাম : ইন্দ্ৰমান প্রধান পিতাৰ নাম : ঋতু প্রধান ঘৰ নং : 125 বয়স : 62 লিঙ্গ : পুৰুষ	CLC4834702 ফটো উপলব্ধ	33 নাম : শান্তী প্রধান স্বামীৰ নাম : ইন্দ্ৰমান প্রধান ঘৰ নং : 125 বয়স : 57 লিঙ্গ : মহিলা	CLC4834713 ফটো উপলব্ধ
34 নাম : চমকুমাৰী ৰাই পিতাৰ নাম : জুলুম ৰাই ঘৰ নং : 125 বয়স : 41 লিঙ্গ : পুৰুষ	CLC4834735 ফটো উপলব্ধ	35 নাম : দীপক ৰায় পিতাৰ নাম : জুলুম সিং ৰায় ঘৰ নং : 125 বয়স : 41 লিঙ্গ : পুৰুষ	CLC4834724 ফটো উপলব্ধ	36 নাম : সঙ্গীতা থাপা ৰায় স্বামীৰ নাম : দীপক ৰায় ঘৰ নং : 125 বয়স : 39 লিঙ্গ : মহিলা	CLC4841274 ফটো উপলব্ধ
37 নাম : দিল কুমাৰী নেবাৰ স্বামীৰ নাম : বলবাহাদুৰ নেবাৰ ঘৰ নং : 70 বয়স : 70 লিঙ্গ : মহিলা	CLC4834746 ফটো উপলব্ধ	38 নাম : শ্যাম নেবাৰ পিতাৰ নাম : বলবাহাদুৰ নেবাৰ ঘৰ নং : 50 বয়স : 50 লিঙ্গ : পুৰুষ	CLC4834757 ফটো উপলব্ধ	39 নাম : শান্তি নেবাৰ স্বামীৰ নাম : শ্যাম নেবাৰ ঘৰ নং : 47 বয়স : 47 লিঙ্গ : মহিলা	CLC4834768 ফটো উপলব্ধ
40 নাম : প্রকাশ নেবাৰ পিতাৰ নাম : বলবাহাদুৰ নেবাৰ ঘৰ নং : 129 বয়স : 47 লিঙ্গ : পুৰুষ	CLC4834779 ফটো উপলব্ধ	E 41 নাম : চুজাতা নেবাৰ স্বামীৰ নাম : প্রকাশ নেবাৰ ঘৰ নং : 45 বয়স : 45 লিঙ্গ : মহিলা	CLC4834780 ফটো উপলব্ধ	42 নাম : বুমা নেবাৰ স্বামীৰ নাম : শংকৰ নেবাৰ ঘৰ নং : 129 বয়স : 42 লিঙ্গ : মহিলা	CLC4834804 ফটো উপলব্ধ
43 নাম : প্রিয়ংকা নেবাৰ পিতাৰ নাম : শ্যাম নেবাৰ ঘৰ নং : 129 বয়স : 25 লিঙ্গ : মহিলা	CLC0476234 ফটো উপলব্ধ	44 নাম : ৰহিত নেবাৰ পিতাৰ নাম : প্রকাশ নেবাৰ ঘৰ নং : 129 বয়স : 24 লিঙ্গ : পুৰুষ	CLC0476267 ফটো উপলব্ধ	45 নাম : ৰাহুল নেবাৰ পিতাৰ নাম : শ্যাম নেবাৰ ঘৰ নং : 129 বয়স : 20 লিঙ্গ : পুৰুষ	HOC0135806 ফটো উপলব্ধ
46 নাম : আকাশ নেবাৰ পিতাৰ নাম : শংকৰ নেবাৰ ঘৰ নং : 129 বয়স : 19 লিঙ্গ : পুৰুষ	HOC0154336 ফটো উপলব্ধ	# 47 নাম : নয়ন নেবাৰ পিতাৰ নাম : টিকাৰাম নেবাৰ ঘৰ নং : 128 বয়স : 60 লিঙ্গ : পুৰুষ	CLC4834826 ফটো উপলব্ধ	48 নাম : নিৰ্মল নেবাৰ পিতাৰ নাম : টিকাৰাম নেবাৰ নেবাৰ ঘৰ নং : 128 বয়স : 56 লিঙ্গ : পুৰুষ	CLC4834848 ফটো উপলব্ধ
49 নাম : মদন নেবাৰ পিতাৰ নাম : টিকাৰাম নেবাৰ ঘৰ নং : 128 বয়স : 55 লিঙ্গ : পুৰুষ	CLC4834837 ফটো উপলব্ধ	# 50 নাম : মন্জ নেবাৰ স্বামীৰ নাম : নয়ন নেবাৰ ঘৰ নং : 128 বয়স : 55 লিঙ্গ : মহিলা	CLC4834859 ফটো উপলব্ধ	51 নাম : সন্ধ্যা নেবাৰ স্বামীৰ নাম : মদন নেবাৰ ঘৰ নং : 128 বয়স : 48 লিঙ্গ : মহিলা	CLC4834860 ফটো উপলব্ধ
52 নাম : ৰেখা নেবাৰ স্বামীৰ নাম : নিৰ্মল নেবাৰ ঘৰ নং : 128 বয়স : 36 লিঙ্গ : মহিলা	CLC4841569 ফটো উপলব্ধ	53 নাম : মানস নেবাৰ পিতাৰ নাম : মদন নেবাৰ ঘৰ নং : 128 বয়স : 24 লিঙ্গ : পুৰুষ	CLC0476432 ফটো উপলব্ধ	54 নাম : হংসৰাজ নেবাৰ পিতাৰ নাম : নয়ন নেবাৰ ঘৰ নং : 128 বয়স : 24 লিঙ্গ : পুৰুষ	HOC0111120 ফটো উপলব্ধ
55 নাম : দিশা নেবাৰ পিতাৰ নাম : মদন নেবাৰ ঘৰ নং : 128 বয়স : 19 লিঙ্গ : মহিলা	HOC0111310 ফটো উপলব্ধ	56 নাম : গায়ত্ৰী মিশ্ৰা স্বামীৰ নাম : মহেন্দ্ৰ মিশ্ৰা ঘৰ নং : 129 বয়স : 70 লিঙ্গ : মহিলা	CLC4834917 ফটো উপলব্ধ	57 নাম : কুশন মিশ্ৰা পিতাৰ নাম : মহেন্দ্ৰ মিশ্ৰা ঘৰ নং : 129 বয়স : 48 লিঙ্গ : পুৰুষ	CLC4834882 ফটো উপলব্ধ
58 নাম : কৌশল মিশ্ৰা পিতাৰ নাম : মহেন্দ্ৰ মিশ্ৰা ঘৰ নং : 129 বয়স : 46 লিঙ্গ : পুৰুষ	CLC4834893 ফটো উপলব্ধ	59 নাম : পপী থাপা স্বামীৰ নাম : নাৰায়ন ৰায় ঘৰ নং : 129 বয়স : 45 লিঙ্গ : মহিলা	CLC4834939 ফটো উপলব্ধ	60 নাম : গঙ্গা থাপা স্বামীৰ নাম : গৌতম থাপা ঘৰ নং : 129 বয়স : 42 লিঙ্গ : মহিলা	CLC4834928 ফটো উপলব্ধ



61 নাম : পুনম দেবী পিতাৰ নাম: কুশল মিশ্ৰা ঘৰ নং : ১২৯ বয়স : 40 লিঙ্গ : মহিলা	CLC4834906 ফটো উপলব্ধ	62 নাম : দুৰ্গেশ মিশ্ৰা পিতাৰ নাম: কুশল মিশ্ৰা ঘৰ নং : ১২৯ বয়স : 22 লিঙ্গ : পুৰুষ	CLC1711456 ফটো উপলব্ধ	E 63 নাম : দেবদাস থাপা পিতাৰ নাম: নন্দলাল থাপা ঘৰ নং : ১৩০ বয়স : 76 লিঙ্গ : পুৰুষ	CLC4834940 ফটো উপলব্ধ
64 নাম : ত্ৰীলক থাপা স্বামীৰ নাম: দেবদাস থাপা ঘৰ নং : ১৩০ বয়স : 74 লিঙ্গ : মহিলা	CLC4834951 ফটো উপলব্ধ	65 নাম : গৌতম থাপা পিতাৰ নাম: দেবদাস থাপা ঘৰ নং : ১৩০ বয়স : 45 লিঙ্গ : পুৰুষ	CLC4834962 ফটো উপলব্ধ	66 নাম : পল্লু থাপা পিতাৰ নাম: দেবদাস থাপা ঘৰ নং : ১৩০ বয়স : 42 লিঙ্গ : পুৰুষ	CLC4834973 ফটো উপলব্ধ
67 নাম : বাজু বাৰলা পিতাৰ নাম: প্ৰেমমাচি বাৰলা ঘৰ নং : ১৩০ বয়স : 38 লিঙ্গ : পুৰুষ	CLC0316521 ফটো উপলব্ধ	68 নাম : জুনু ৰায় থাপা স্বামীৰ নাম: পল্লু থাপা ঘৰ নং : ১৩০ বয়স : 37 লিঙ্গ : মহিলা	CLC0338905 ফটো উপলব্ধ	69 নাম : স্বপ্না থাপা পিতাৰ নাম: গৌতম থাপা ঘৰ নং : ১৩০ বয়স : 23 লিঙ্গ : মহিলা	CLC0380287 ফটো উপলব্ধ
70 নাম : দিনেশু চেত্ৰী পিতাৰ নাম: দলৌ চেত্ৰী ঘৰ নং : ১৩১ বয়স : 33 লিঙ্গ : পুৰুষ	CLC4834995 ফটো উপলব্ধ	71 নাম : সুনিলু চেত্ৰী পিতাৰ নাম: দলৌ চেত্ৰী ঘৰ নং : ১৩১ বয়স : 31 লিঙ্গ : পুৰুষ	CLC0127738 ফটো উপলব্ধ	S 72 নাম : মোহিনী চেত্ৰী পিতাৰ নাম: দলৌ চেত্ৰী ঘৰ নং : ১৩১ বয়স : 28 লিঙ্গ : মহিলা	CLC0250027 ফটো উপলব্ধ
73 নাম : পল্লৱী শইকীয়া ছেত্ৰী স্বামীৰ নাম: চুনীল ছেত্ৰী ঘৰ নং : ১৩১ বয়স : 28 লিঙ্গ : মহিলা	CLC0338897 ফটো উপলব্ধ	74 নাম : মতী থাপা পিতাৰ নাম: এতু.বীৰ থাপা ঘৰ নং : ১৩২ বয়স : 60 লিঙ্গ : পুৰুষ	CLC4835012 ফটো উপলব্ধ	75 নাম : বুদ্ধিমান থাপা পিতাৰ নাম: এতু.বীৰ থাপা ঘৰ নং : ১৩২ বয়স : 57 লিঙ্গ : পুৰুষ	CLC4835001 ফটো উপলব্ধ
76 নাম : বাবু থাপা পিতাৰ নাম: বুদ্ধিমান থাপা ঘৰ নং : ১৩২ বয়স : 32 লিঙ্গ : পুৰুষ	CLC1682446 ফটো উপলব্ধ	77 নাম : হীৰা থাপা পিতাৰ নাম: এতু.বীৰ থাপা ঘৰ নং : ১৩৩ বয়স : 75 লিঙ্গ : পুৰুষ	CLC4835045 ফটো উপলব্ধ	78 নাম : দেৱ থাপা পিতাৰ নাম: হীৰা থাপা ঘৰ নং : ১৩৩ বয়স : 43 লিঙ্গ : পুৰুষ	CLC4835034 ফটো উপলব্ধ
79 নাম : ৰাজেন থাপা পিতাৰ নাম: হিৰা থাপা ঘৰ নং : ১৩৩ বয়স : 32 লিঙ্গ : পুৰুষ	CLC0157032 ফটো উপলব্ধ	80 নাম : ৰুকমনি থাপা স্বামীৰ নাম: ৰাজেন থাপা ঘৰ নং : ১৩৩ বয়স : 26 লিঙ্গ : মহিলা	CLC0338855 ফটো উপলব্ধ	81 নাম : যমুনা বানা স্বামীৰ নাম: অনকসিং বানা ঘৰ নং : ১৩৪ বয়স : 72 লিঙ্গ : মহিলা	CLC4835067 ফটো উপলব্ধ
82 নাম : প্ৰহলাদ বানা পিতাৰ নাম: অনক সিং বানা ঘৰ নং : ১৩৪ বয়স : 53 লিঙ্গ : পুৰুষ	CLC4835078 ফটো উপলব্ধ	83 নাম : পবিত্ৰা বানা পিতাৰ নাম: অনক সিং বানা ঘৰ নং : ১৩৪ বয়স : 50 লিঙ্গ : মহিলা	CLC4835089 ফটো উপলব্ধ	84 নাম : সাবিত্ৰী বৰ্মন ৰাণা স্বামীৰ নাম: প্ৰহ্লাদ ৰাণা ঘৰ নং : ১৩৪ বয়স : 44 লিঙ্গ : মহিলা	CLC4835090 ফটো উপলব্ধ
85 নাম : মনু মেছ পিতাৰ নাম: ভৰত মেছ ঘৰ নং : ১৩৫ বয়স : 36 লিঙ্গ : পুৰুষ	CLC4835114 ফটো উপলব্ধ	86 নাম : স্বপ্না গগৈ স্বামীৰ নাম: মনু মেছ ঘৰ নং : ১৩৫ বয়স : 31 লিঙ্গ : মহিলা	CLC0157503 ফটো উপলব্ধ	87 নাম : প্ৰিয়ংকা থাপা পিতাৰ নাম: ধনবাহাদুৰ থাপা ঘৰ নং : ১৩৫ বয়স : 31 লিঙ্গ : মহিলা	CLC0142158 ফটো উপলব্ধ
88 নাম : অৰিনাছ থাপা পিতাৰ নাম: ধন বাহাদুৰ থাপা ঘৰ নং : ১৩৫ বয়স : 30 লিঙ্গ : মহিলা	CLC0142208 ফটো উপলব্ধ	S2 89 নাম : মঞ্জলা মেছ পিতাৰ নাম: ধনু মেছ ঘৰ নং : ১৩৫ বয়স : 29 লিঙ্গ : মহিলা	CLC0142166 ফটো উপলব্ধ	90 নাম : সঞ্জীৱ মেছ পিতাৰ নাম: ধনু মেছ ঘৰ নং : ১৩৫ বয়স : 27 লিঙ্গ : পুৰুষ	CLC0338889 ফটো উপলব্ধ

91 নাম : ধনবাহাদুৰ লামা পিতাৰ নাম: প্ৰতিমান লামা ঘৰ নং : ১৩৫খ বয়স : 67 লিঙ্গ : পুৰুষ	CLC4835147 ফটো উপলব্ধ	92 নাম : ধন্ত মেছ পিতাৰ নাম: গুলবাৰ মেছ ঘৰ নং : ১৩৫গ বয়স : 61 লিঙ্গ : পুৰুষ	CLC4835169 ফটো উপলব্ধ	93 নাম : আইজনী শইকীয়া স্বামীৰ নাম: ভুবন শইকীয়া ঘৰ নং : ১৩৫ক বয়স : 60 লিঙ্গ : মহিলা	CLC4835136 ফটো উপলব্ধ
94 নাম : মনিমায়া থাপা স্বামীৰ নাম: ধনবাহাদুৰ লামা ঘৰ নং : ১৩৫খ বয়স : 52 লিঙ্গ : মহিলা	CLC4835158 ফটো উপলব্ধ	95 নাম : বগী মেছ স্বামীৰ নাম: ধন্ত মেছ ঘৰ নং : ১৩৫গ বয়স : 47 লিঙ্গ : মহিলা	CLC4835170 ফটো উপলব্ধ	96 নাম : বাজেন মেছ পিতাৰ নাম: ধন্ত মেছ ঘৰ নং : ১৩৫গ বয়স : 33 লিঙ্গ : পুৰুষ	CLC4841285 ফটো উপলব্ধ
97 নাম : পদাবতী মেছ স্বামীৰ নাম: লক্ষ্মন মেছ ঘৰ নং : ১৩৬ বয়স : 65 লিঙ্গ : মহিলা	CLC4835227 ফটো উপলব্ধ	98 নাম : গকুল মেছ পিতাৰ নাম: লক্ষ্মন মেছ ঘৰ নং : ১৩৬ বয়স : 50 লিঙ্গ : পুৰুষ	CLC4835238 ফটো উপলব্ধ	99 নাম : কবিতা মেছ স্বামীৰ নাম: গকুল মেছ ঘৰ নং : ১৩৬ বয়স : 49 লিঙ্গ : মহিলা	CLC4835249 ফটো উপলব্ধ
100 নাম : বিপুল মেছ পিতাৰ নাম: লক্ষ্মন মেছ ঘৰ নং : ১৩৬ বয়স : 48 লিঙ্গ : পুৰুষ	CLC4835250 ফটো উপলব্ধ	101 নাম : মৃদুল মেছ পিতাৰ নাম: লক্ষ্মন মেছ ঘৰ নং : ১৩৬ বয়স : 46 লিঙ্গ : পুৰুষ	CLC4835272 ফটো উপলব্ধ	102 নাম : দিপালী মেছ স্বামীৰ নাম: মৃদুল মেছ ঘৰ নং : ১৩৬ বয়স : 43 লিঙ্গ : মহিলা	CLC4835283 ফটো উপলব্ধ
103 নাম : মামনি মেছ স্বামীৰ নাম: বিপুল মেছ ঘৰ নং : ১৩৬ বয়স : 43 লিঙ্গ : মহিলা	CLC4835261 ফটো উপলব্ধ	104 নাম : সুলেখা ডেকা পিতাৰ নাম: সূৰ্য্য ডেকা ঘৰ নং : ১৩৬ বয়স : 35 লিঙ্গ : মহিলা	CLC4841069 ফটো উপলব্ধ	105 নাম : সুস্মিতা মেছ পিতাৰ নাম: বিপুল মেছ ঘৰ নং : ১৩৬ বয়স : 23 লিঙ্গ : মহিলা	CLC0380766 ফটো উপলব্ধ
106 নাম : লক্ষ্য মেছ পিতাৰ নাম: গকুল মেছ ঘৰ নং : ১৩৬ বয়স : 23 লিঙ্গ : পুৰুষ	CLC1696970 ফটো উপলব্ধ	107 নাম : ময়ৰী মেছ পিতাৰ নাম: মৃদুল মেছ ঘৰ নং : 136 বয়স : 23 লিঙ্গ : মহিলা	HOC0132191 ফটো উপলব্ধ	108 নাম : টুটমনি ডেকা স্বামীৰ নাম: বিপুল ডেকা ঘৰ নং : ১৩৬ক বয়স : 28 লিঙ্গ : মহিলা	CLC0187872 ফটো উপলব্ধ
109 নাম : সূৰ্য্য ডেকা পিতাৰ নাম: ৰমেশ ডেকা ঘৰ নং : ১৩৬ক বয়স : 79 লিঙ্গ : পুৰুষ	CLC4835294 ফটো উপলব্ধ	110 নাম : লক্ষ্মী ডেকা স্বামীৰ নাম: সূৰ্য্য ডেকা ঘৰ নং : ১৩৬ক বয়স : 60 লিঙ্গ : মহিলা	CLC4835307 ফটো উপলব্ধ	111 নাম : ৰিপু ডেকা পিতাৰ নাম: সূৰ্য্য ডেকা ঘৰ নং : ১৩৬ক বয়স : 40 লিঙ্গ : পুৰুষ	CLC4835318 ফটো উপলব্ধ
112 নাম : বাজীৰ ডেকা পিতাৰ নাম: সূৰ্য্য ডেকা ঘৰ নং : ১৩৬ক বয়স : 38 লিঙ্গ : পুৰুষ	CLC4835329 ফটো উপলব্ধ	E 113 নাম : ৰামেশ্বৰী মেছ স্বামীৰ নাম: প্ৰফুল্ল মেছ ঘৰ নং : ১৩৭ বয়স : ৪২ লিঙ্গ : মহিলা	CLC4835330 ফটো উপলব্ধ	114 নাম : মদন মেছ পিতাৰ নাম: প্ৰফুল্ল মেছ ঘৰ নং : ১৩৭ বয়স : 49 লিঙ্গ : পুৰুষ	CLC4835341 ফটো উপলব্ধ
115 নাম : পুষ্প মেছ পিতাৰ নাম: প্ৰফুল্ল মেছ ঘৰ নং : ১৩৭ বয়স : 47 লিঙ্গ : পুৰুষ	CLC4835352 ফটো উপলব্ধ	116 নাম : পূৰ্বী মেছ স্বামীৰ নাম: মদন মেছ ঘৰ নং : ১৩৭ বয়স : 47 লিঙ্গ : মহিলা	CLC4835363 ফটো উপলব্ধ	117 নাম : জোনমনি মেছ স্বামীৰ নাম: পুষ্প মেছ ঘৰ নং : ১৩৭ বয়স : 40 লিঙ্গ : মহিলা	CLC4835374 ফটো উপলব্ধ
118 নাম : মাধুৰী মেছ দাস পিতাৰ নাম: প্ৰফুল্ল মেছ ঘৰ নং : ১৩৭ বয়স : 40 লিঙ্গ : মহিলা	CLC4835385 ফটো উপলব্ধ	119 নাম : পল্লৱী মেছ পিতাৰ নাম: মদন মেছ ঘৰ নং : ১৩৭ বয়স : 28 লিঙ্গ : মহিলা	CLC0250407 ফটো উপলব্ধ	120 নাম : সংগিতা মেছ পিতাৰ নাম: মদন মেছ ঘৰ নং : ১৩৭ বয়স : 26 লিঙ্গ : মহিলা	CLC0454520 ফটো উপলব্ধ



121 নাম : কৃষ্ণ মেছ পিতাৰ নাম: পুষ্প মেছ ঘৰ নং : 137 বয়স : 26 লিঙ্গ : পুৰুষ	CLC0454553 ফটো উপলব্ধ	# 122 নাম : কৃষ্ণ দলে স্বামীৰ নাম: কৃষ্ণ মেছ ঘৰ নং : 137 বয়স : 26 লিঙ্গ : মহিলা	CCF0449298 ফটো উপলব্ধ	123 নাম : পূজা মেছ পিতাৰ নাম: পুষ্প মেছ ঘৰ নং : 137 বয়স : 24 লিঙ্গ : মহিলা	CLC0380907 ফটো উপলব্ধ
124 নাম : ধনমায় থাপা স্বামীৰ নাম: বামবাহাদুৰ থাপা ঘৰ নং : 138 বয়স : 70 লিঙ্গ : মহিলা	CLC4835396 ফটো উপলব্ধ	125 নাম : মোহন দাস পিতাৰ নাম: পুনিৰাম দাস ঘৰ নং : 138 বয়স : 68 লিঙ্গ : পুৰুষ	CLC8439507 ফটো উপলব্ধ	126 নাম : প্ৰদীপ থাপা পিতাৰ নাম: বামবাহাদুৰ থাপা ঘৰ নং : 138 বয়স : 48 লিঙ্গ : পুৰুষ	CLC4835409 ফটো উপলব্ধ
127 নাম : প্ৰীতি মহন স্বামীৰ নাম: ব্ৰজেন মহন ঘৰ নং : 138 বয়স : 48 লিঙ্গ : মহিলা	CLC0380535 ফটো উপলব্ধ	128 নাম : মণী থাপা স্বামীৰ নাম: প্ৰদীপ থাপা ঘৰ নং : 138 বয়স : 45 লিঙ্গ : মহিলা	CLC4835410 ফটো উপলব্ধ	129 নাম : মালবিকা থাপা ৰায় স্বামীৰ নাম: কমল থাপা ঘৰ নং : 138 বয়স : 31 লিঙ্গ : মহিলা	CLC1682457 ফটো উপলব্ধ
130 নাম : কমল থাপা পিতাৰ নাম: অজয় থাপা ঘৰ নং : 138 বয়স : 30 লিঙ্গ : পুৰুষ	CLC4841296 ফটো উপলব্ধ	131 নাম : কিচান থাপা পিতাৰ নাম: প্ৰদীপ থাপা ঘৰ নং : 138 বয়স : 27 লিঙ্গ : পুৰুষ	CLC0380543 ফটো উপলব্ধ	132 নাম : ব্ৰজেন মহন পিতাৰ নাম: জীৱকান্ত মহন ঘৰ নং : 138 বয়স : 39 লিঙ্গ : পুৰুষ	CLC0156992 ফটো উপলব্ধ
133 নাম : বলিৰাম যাদব পিতাৰ নাম: ৰাম যাদব ঘৰ নং : 180 বয়স : 49 লিঙ্গ : পুৰুষ	CLC4835443 ফটো উপলব্ধ	134 নাম : আৰতি দেৱী স্বামীৰ নাম: বলিৰাম যাদব ঘৰ নং : 180 বয়স : 47 লিঙ্গ : মহিলা	CLC4835465 ফটো উপলব্ধ	135 নাম : মমতা দেৱী পিতাৰ নাম: বলিৰাম যাদব ঘৰ নং : 180 বয়স : 25 লিঙ্গ : মহিলা	CLC0380881 ফটো উপলব্ধ
136 নাম : পুনম দেৱী পিতাৰ নাম: বলিৰাম যাদব ঘৰ নং : 180 বয়স : 24 লিঙ্গ : মহিলা	CLC0380550 ফটো উপলব্ধ	137 নাম : নাৰায়ন কাঁহাৰ পিতাৰ নাম: গনেশ কাঁহাৰ ঘৰ নং : 181 বয়স : 61 লিঙ্গ : পুৰুষ	CLC4835476 ফটো উপলব্ধ	E 138 নাম : লক্ষ্মন কাঁহাৰ পিতাৰ নাম: গনেশ কাঁহাৰ ঘৰ নং : 181 বয়স : 58 লিঙ্গ : পুৰুষ	CLC4835498 ফটো উপলব্ধ
139 নাম : মীনা কাঁহাৰ স্বামীৰ নাম: নাৰায়ন কাঁহাৰ ঘৰ নং : 181 বয়স : 57 লিঙ্গ : মহিলা	CLC4835487 ফটো উপলব্ধ	140 নাম : বীজেন্দ্ৰ কাঁহাৰ পিতাৰ নাম: নাৰায়ণ কাঁহাৰ ঘৰ নং : 181 বয়স : 32 লিঙ্গ : পুৰুষ	CLC4841310 ফটো উপলব্ধ	141 নাম : চুমি কাঁহাৰ স্বামীৰ নাম: বিজেন্দ্ৰ কাঁহাৰ ঘৰ নং : 181 বয়স : 27 লিঙ্গ : মহিলা	CLC0250795 ফটো উপলব্ধ
142 নাম : বিৰেন্দ্ৰ শৰ্মা পিতাৰ নাম: ৰামলাল শৰ্মা ঘৰ নং : 182 বয়স : 42 লিঙ্গ : পুৰুষ	CLC4835534 ফটো উপলব্ধ	143 নাম : ধীৰেন্দ্ৰ শৰ্মা পিতাৰ নাম: ৰামলাল শৰ্মা ঘৰ নং : 182 বয়স : 41 লিঙ্গ : পুৰুষ	CLC4835545 ফটো উপলব্ধ	144 নাম : চন্দা শৰ্মা স্বামীৰ নাম: ধীৰেন্দ্ৰ শৰ্মা ঘৰ নং : 182 বয়স : 38 লিঙ্গ : মহিলা	CLC4835556 ফটো উপলব্ধ
145 নাম : অক্ষয় শৰ্মা পিতাৰ নাম: ধীৰেন্দ্ৰ শৰ্মা ঘৰ নং : 182 বয়স : 22 লিঙ্গ : পুৰুষ	CLC1697101 ফটো উপলব্ধ	146 নাম : ৰুবিনা তাঁতি স্বামীৰ নাম: কানহাইয়া তাঁতি ঘৰ নং : 142 বয়স : 22 লিঙ্গ : মহিলা	CLC1702562 ফটো উপলব্ধ	147 নাম : অন শৰ্মা পিতাৰ নাম: ধীৰেন্দ্ৰ শৰ্মা ঘৰ নং : 142 বয়স : 19 লিঙ্গ : মহিলা	HOC0132258 ফটো উপলব্ধ
148 নাম : দিগন্ত দাস পিতাৰ নাম: তুখেশ্বৰ দাস ঘৰ নং : 182ক বয়স : 37 লিঙ্গ : পুৰুষ	CLC0380774 ফটো উপলব্ধ	149 নাম : কল্পনা দাস পিতাৰ নাম: খোজেন চান্দ্রা দাস ঘৰ নং : 182ক বয়স : 46 লিঙ্গ : মহিলা	CLC4835578 ফটো উপলব্ধ	150 নাম : মুকুল চান্দ্রা দাস পিতাৰ নাম: খগেন চান্দ্রা দাস ঘৰ নং : 182ক বয়স : 45 লিঙ্গ : পুৰুষ	CLC4835567 ফটো উপলব্ধ



151 নাম : কমল দাস পিতাৰ নাম: তোখেশ্বৰ দাস ঘৰ নং : 182ক বয়স : 38 লিঙ্গ : পুৰুষ	CLC4835589 ফটো উপলব্ধ	152 নাম : গনেশ প্ৰধান পিতাৰ নাম: সোনাৰ প্ৰধান ঘৰ নং : 144 বয়স : 67 লিঙ্গ : পুৰুষ	KZL1097467 ফটো উপলব্ধ	153 নাম : শতা প্ৰধান স্বামীৰ নাম: গনেশ প্ৰধান ঘৰ নং : 144 বয়স : 65 লিঙ্গ : মহিলা	KZL1097478 ফটো উপলব্ধ
154 নাম : অঞ্জনা মেছ স্বামীৰ নাম: সুৰেন মেছ ঘৰ নং : 188 বয়স : 59 লিঙ্গ : মহিলা	CLC4835590 ফটো উপলব্ধ	155 নাম : ঘনশ্যাম কছাৰী পিতাৰ নাম: তুলেশ্বৰ কছাৰী ঘৰ নং : 188 বয়স : 43 লিঙ্গ : পুৰুষ	CLC4841309 ফটো উপলব্ধ	156 নাম : বুৰী মেছ দুৱাৰা পিতাৰ নাম: সুৰেন মেছ ঘৰ নং : 188 বয়স : 40 লিঙ্গ : মহিলা	CLC4835603 ফটো উপলব্ধ
157 নাম : বাবলু কছাৰী পিতাৰ নাম: তুলেশ্বৰ কছাৰী ঘৰ নং : 188 বয়স : 40 লিঙ্গ : পুৰুষ	CLC0380865 ফটো উপলব্ধ	158 নাম : জোনমনি কছাৰী স্বামীৰ নাম: ঘনশ্যাম কছাৰী ঘৰ নং : 188 বয়স : 37 লিঙ্গ : মহিলা	CLC1640240 ফটো উপলব্ধ	159 নাম : সাৰবান প্ৰধান পিতাৰ নাম: গনেশ প্ৰধান ঘৰ নং : 144 বয়স : 37 লিঙ্গ : পুৰুষ	KZL1920918 ফটো উপলব্ধ
160 নাম : বিক্ৰম প্ৰধান পিতাৰ নাম: গণেশ প্ৰধান ঘৰ নং : 144 বয়স : 36 লিঙ্গ : পুৰুষ	KZL1920907 ফটো উপলব্ধ	161 নাম : প্ৰবীন মেচ মাতৃৰ নাম: অঞ্জনা মেচ ঘৰ নং : 188 বয়স : 35 লিঙ্গ : পুৰুষ	CLC4841116 ফটো উপলব্ধ	162 নাম : সঙ্গীতা কছাৰী স্বামীৰ নাম: বাবলু কছাৰী ঘৰ নং : 188 বয়স : 35 লিঙ্গ : মহিলা	CLC0380873 ফটো উপলব্ধ
163 নাম : অক্ষয় জ্যোতি গগৈ পিতাৰ নাম: কল্যাণ গগৈ ঘৰ নং : 188 বয়স : 35 লিঙ্গ : পুৰুষ	CLC1696939 ফটো উপলব্ধ	164 নাম : ৰোহিত মেছ মাতৃৰ নাম: অঞ্জনা মেছ ঘৰ নং : 188 বয়স : 30 লিঙ্গ : পুৰুষ	CLC0250837 ফটো উপলব্ধ	165 নাম : শিৱানী ৰবিদাস মেছ স্বামীৰ নাম: ৰাহিত মেছ ঘৰ নং : 188 বয়স : 25 লিঙ্গ : মহিলা	CLC1697085 ফটো উপলব্ধ
166 নাম : তনিশা প্ৰধান পিতাৰ নাম: কৃষ্ণ প্ৰধান ঘৰ নং : 145 বয়স : 19 লিঙ্গ : মহিলা	HOC0142877 ফটো উপলব্ধ	167 নাম : কাঞ্চন থাপা স্বামীৰ নাম: পৰণ থাপা ঘৰ নং : 186 বয়স : 35 লিঙ্গ : মহিলা	CLC0172239 ফটো উপলব্ধ	168 নাম : জয় প্ৰকাশ চাহ পিতাৰ নাম: ৰামলগন চাহ ঘৰ নং : 189 বয়স : 60 লিঙ্গ : পুৰুষ	CLC4835658 ফটো উপলব্ধ
169 নাম : ৰঞ্জিতা ছেত্ৰী স্বামীৰ নাম: গনেশ ছেত্ৰী ঘৰ নং : 189 বয়স : 43 লিঙ্গ : মহিলা	CLC4841127 ফটো উপলব্ধ	170 নাম : বিশাল চাহ পিতাৰ নাম: জয়প্ৰকাশ চাহ ঘৰ নং : 189 বয়স : 38 লিঙ্গ : পুৰুষ	CLC4835681 ফটো উপলব্ধ	171 নাম : বাবলী প্ৰধান স্বামীৰ নাম: কৃষ্ণ প্ৰধান ঘৰ নং : 189 বয়স : 38 লিঙ্গ : মহিলা	CLC4841138 ফটো উপলব্ধ
172 নাম : কবিতা চাহ দাস স্বামীৰ নাম: বিশাল চাহ ঘৰ নং : 189 বয়স : 36 লিঙ্গ : মহিলা	CLC4841321 ফটো উপলব্ধ	173 নাম : দীপা দেৱী চাহ পিতাৰ নাম: জয়প্ৰকাশ চাহ ঘৰ নং : 189 বয়স : 34 লিঙ্গ : মহিলা	CLC4835692 ফটো উপলব্ধ	174 নাম : সুৰজ নেৱাৰ পিতাৰ নাম: চমবাহাদুৰ নেৱাৰ ঘৰ নং : 189ক বয়স : 30 লিঙ্গ : পুৰুষ	CLC0156703 ফটো উপলব্ধ
175 নাম : পংকজ নেৱাৰ পিতাৰ নাম: চম বাহাদুৰ নেৱাৰ ঘৰ নং : 189ক বয়স : 27 লিঙ্গ : পুৰুষ	CLC0256263 ফটো উপলব্ধ	176 নাম : সুজাতা নেৱাৰ পিতাৰ নাম: চম বাহাদুৰ নেৱাৰ ঘৰ নং : 189ক বয়স : 24 লিঙ্গ : মহিলা	CLC0380683 ফটো উপলব্ধ	177 নাম : ধনমায়া ছেত্ৰী স্বামীৰ নাম: ৰনবাহাদুৰ ছেত্ৰী ঘৰ নং : 189খ বয়স : 72 লিঙ্গ : মহিলা	CLC4835749 ফটো উপলব্ধ
178 নাম : চম বাহাদুৰ নেৱাৰ পিতাৰ নাম: ৰাম কৃষ্ণ নেৱাৰ ঘৰ নং : 189ক বয়স : 60 লিঙ্গ : পুৰুষ	CLC4835716 ফটো উপলব্ধ	179 নাম : সাবিত্ৰী নেৱাৰ স্বামীৰ নাম: চম বাহাদুৰ নেৱাৰ ঘৰ নং : 189ক বয়স : 54 লিঙ্গ : মহিলা	CLC4835727 ফটো উপলব্ধ	180 নাম : গনেশ ছেত্ৰী পিতাৰ নাম: ৰনবাহাদুৰ ছেত্ৰী ঘৰ নং : 189খ বয়স : 50 লিঙ্গ : পুৰুষ	CLC4835750 ফটো উপলব্ধ



181 নাম : কৃষ্ণ প্ৰধান পিতাৰ নাম: নৰবাহাদুৰ প্ৰধান ঘৰ নং : ১৪৭গ বয়স : 46 লিঙ্গ : পুৰুষ	CLC4835829 ফটো উপলব্ধ	182 নাম : পুণিমা ছেত্ৰী পিতাৰ নাম: নৰবাহাদুৰ ছেত্ৰী ঘৰ নং : ১৪৭খ বয়স : 42 লিঙ্গ : মহিলা	CLC4835761 ফটো উপলব্ধ	183 নাম : মনজকুমাৰ ছেত্ৰী পিতাৰ নাম: নৰবাহাদুৰ ছেত্ৰী ঘৰ নং : ১৪৭খ বয়স : 40 লিঙ্গ : পুৰুষ	CLC4835772 ফটো উপলব্ধ
184 নাম : দেবাচিশ ছেত্ৰী পিতাৰ নাম: নৰবাহাদুৰ ছেত্ৰী ঘৰ নং : ১৪৭খ বয়স : 38 লিঙ্গ : পুৰুষ	CLC4835783 ফটো উপলব্ধ	185 নাম : ভানমতী মেছ স্বামীৰ নাম: বসন্ত মেছ ঘৰ নং : ১৪৯ বয়স : 60 লিঙ্গ : মহিলা	CLC4835830 ফটো উপলব্ধ	186 নাম : নৰেন মেছ পিতাৰ নাম: বসন্ত মেছ ঘৰ নং : ১৪৯ বয়স : 40 লিঙ্গ : পুৰুষ	CLC4835841 ফটো উপলব্ধ
187 নাম : প্ৰবিন মেছ পিতাৰ নাম: দুলাল মেছ ঘৰ নং : ১৪৯ বয়স : 35 লিঙ্গ : পুৰুষ	CLC4835863 ফটো উপলব্ধ	188 নাম : বিস্তু মেছ পিতাৰ নাম: দুলাল মেছ ঘৰ নং : ১৪৯ বয়স : 32 লিঙ্গ : পুৰুষ	CLC4835874 ফটো উপলব্ধ	189 নাম : অনপ গৌহাই পিতাৰ নাম: লক্ষিত গৌহাই ঘৰ নং : ১৪৯ক বয়স : 45 লিঙ্গ : পুৰুষ	CLC4835896 ফটো উপলব্ধ
190 নাম : মণ্টু গৌহাই পিতাৰ নাম: লক্ষিত গৌহাই ঘৰ নং : ১৪৯ক বয়স : 43 লিঙ্গ : পুৰুষ	CLC4835909 ফটো উপলব্ধ	191 নাম : জুনালী গৌহাই স্বামীৰ নাম: অনপ গৌহাই ঘৰ নং : ১৪৯ক বয়স : 39 লিঙ্গ : মহিলা	CLC4835921 ফটো উপলব্ধ	192 নাম : সংগিতা গৌহাই পিতাৰ নাম: মণ্টু গৌহাই ঘৰ নং : ১৪৯ক বয়স : 38 লিঙ্গ : মহিলা	CLC4835910 ফটো উপলব্ধ
193 নাম : অনিমা মেছ স্বামীৰ নাম: নাৰায়ণ মেছ ঘৰ নং : ১৫০ বয়স : 60 লিঙ্গ : মহিলা	CLC4835932 ফটো উপলব্ধ	194 নাম : বিমান চন্দ্ৰ মেছ মাতৃৰ নাম: অণিমা মেছ ঘৰ নং : ১৫০ বয়স : 42 লিঙ্গ : পুৰুষ	CLC4841343 ফটো উপলব্ধ	195 নাম : মৌচুমী চুতীয়া মেচ স্বামীৰ নাম: বিমান চন্দ্ৰ মেচ ঘৰ নং : ১৫০ বয়স : 33 লিঙ্গ : মহিলা	CLC0128256 ফটো উপলব্ধ
196 নাম : জনমনি চেতিয়া মেছ স্বামীৰ নাম: তুলন মেছ ঘৰ নং : 150 ক বয়স : 31 লিঙ্গ : মহিলা	HOC0026013 ফটো উপলব্ধ	197 নাম : কৰন ৰাজু কোঁৱৰ পিতাৰ নাম: সঞ্জীৱ কুমাৰ কোঁৱৰ ঘৰ নং : 150 খ বয়স : 31 লিঙ্গ : পুৰুষ	HOC0104604 ফটো উপলব্ধ	198 নাম : পুৰন ৰাজু কোঁৱৰ পিতাৰ নাম: সঞ্জীৱ কুমাৰ কোঁৱৰ ঘৰ নং : 150 খ বয়স : 27 লিঙ্গ : পুৰুষ	HOC0105262 ফটো উপলব্ধ
199 নাম : জিনামনি মেছ মাতৃৰ নাম: উষা মেছ ঘৰ নং : 150 বয়স : 21 লিঙ্গ : মহিলা	CLC1715051 ফটো উপলব্ধ	200 নাম : তুলন মেছ পিতাৰ নাম: হিৰো মেছ ঘৰ নং : ১৫০ক বয়স : 28 লিঙ্গ : মহিলা	CLC0380758 ফটো উপলব্ধ	201 নাম : সঞ্জীৱ কুঃ কোঁৱৰ পিতাৰ নাম: বাৰোসন কোঁৱৰ ঘৰ নং : 150খ বয়স : 63 লিঙ্গ : পুৰুষ	HOC0104554 ফটো উপলব্ধ
202 নাম : কৰবী কোঁৱৰ স্বামীৰ নাম: সঞ্জীৱ কুঃ কোঁৱৰ ঘৰ নং : 150খ বয়স : 51 লিঙ্গ : মহিলা	HOC0105080 ফটো উপলব্ধ	203 নাম : উষা মেছ স্বামীৰ নাম: অতুল মেছ ঘৰ নং : ১৫০ক বয়স : 45 লিঙ্গ : মহিলা	CLC4835954 ফটো উপলব্ধ	204 নাম : বন্তি মেছ স্বামীৰ নাম: পদুম মেছ ঘৰ নং : ১৫১ বয়স : 60 লিঙ্গ : মহিলা	CLC4835965 ফটো উপলব্ধ
205 নাম : বাবুল মেছ পিতাৰ নাম: পদুম মেছ ঘৰ নং : ১৫১ বয়স : 39 লিঙ্গ : পুৰুষ	CLC4841376 ফটো উপলব্ধ	206 নাম : জগত মেছ মাতৃৰ নাম: বন্তি মেছ ঘৰ নং : ১৫১ বয়স : 35 লিঙ্গ : পুৰুষ	CLC4841354 ফটো উপলব্ধ	207 নাম : মামনি মেচ স্বামীৰ নাম: জগত মেচ ঘৰ নং : ১৫১ বয়স : 33 লিঙ্গ : মহিলা	CLC1640455 ফটো উপলব্ধ
208 নাম : জনমনি দূৰৰা মেচ স্বামীৰ নাম: বাবুল মেচ ঘৰ নং : ১৫১ বয়স : 28 লিঙ্গ : মহিলা	CLC0128298 ফটো উপলব্ধ	209 নাম : বিকাশ তামাং পিতাৰ নাম: চন্দ্ৰ বাহাদুৰ তামাং ঘৰ নং : ১৫২ বয়স : 29 লিঙ্গ : পুৰুষ	CLC0316539 ফটো উপলব্ধ	210 নাম : বৰ্ণা জেইচি স্বামীৰ নাম: মহানন্দ জেইচি ঘৰ নং : 152 ক বয়স : 48 লিঙ্গ : মহিলা	CLC1027469 ফটো উপলব্ধ



211 নাম : মিন মেছ স্বামীৰ নাম: নিৰেন মেছ ঘৰ নং : 153 বয়স : 60 লিঙ্গ : মহিলা	CLC4836060 ফটো উপলব্ধ	212 নাম : দেৱী প্ৰধান স্বামীৰ নাম: ৰাম কুমাৰ প্ৰধান ঘৰ নং : 153 গ বয়স : 44 লিঙ্গ : মহিলা	HOC0021584 ফটো উপলব্ধ	213 নাম : কেশব মেছ পিতাৰ নাম: নিৰেন মেছ ঘৰ নং : 153 বয়স : 40 লিঙ্গ : পুৰুষ	CLC4836093 ফটো উপলব্ধ
214 নাম : গৌতম মেছ পিতাৰ নাম: নিৰেন মেছ ঘৰ নং : 153 বয়স : 38 লিঙ্গ : পুৰুষ	CLC4836106 ফটো উপলব্ধ	215 নাম : মমী গগৈ মেছ স্বামীৰ নাম: কেশৱ মেছ ঘৰ নং : 153 বয়স : 37 লিঙ্গ : মহিলা	CLC0251579 ফটো উপলব্ধ	216 নাম : অৰনিমা মেছ স্বামীৰ নাম: গৌতম মেছ ঘৰ নং : 153 বয়স : 33 লিঙ্গ : মহিলা	CLC0251629 ফটো উপলব্ধ
217 নাম : প্ৰিয়া মেছ পিতাৰ নাম: প্ৰদীপ মেছ ঘৰ নং : 153 বয়স : 23 লিঙ্গ : মহিলা	CLC0380790 ফটো উপলব্ধ	218 নাম : নীতুল মেছ পিতাৰ নাম: প্ৰদীপ মেছ ঘৰ নং : 153 বয়স : 19 লিঙ্গ : পুৰুষ	HOC0132290 ফটো উপলব্ধ	219 নাম : ভাৰতী মেছ স্বামীৰ নাম: প্ৰদীপ মেছ ঘৰ নং : 153 বয়স : 45 লিঙ্গ : মহিলা	CLC4836162 ফটো উপলব্ধ
220 নাম : তিলু মেছ স্বামীৰ নাম: প্ৰদীপ মেছ ঘৰ নং : 158 বয়স : 52 লিঙ্গ : মহিলা	CLC4836184 ফটো উপলব্ধ	221 নাম : দীপ মেছ মাতৃৰ নাম: তিলু মেছ ঘৰ নং : 158 বয়স : 29 লিঙ্গ : পুৰুষ	CLC0021246 ফটো উপলব্ধ	222 নাম : ভবানী কোঁৱৰ মেছ স্বামীৰ নাম: দীপ মেছ ঘৰ নং : 158 বয়স : 28 লিঙ্গ : মহিলা	CLC0380816 ফটো উপলব্ধ
223 নাম : কবিতা গগৈ মাতৃৰ নাম: তিলু মেছ ঘৰ নং : 158 বয়স : 25 লিঙ্গ : মহিলা	CLC1697044 ফটো উপলব্ধ	224 নাম : ৰমেশ মেছ পিতাৰ নাম: কৃষ্ণকান্ত মেছ ঘৰ নং : 155 বয়স : 51 লিঙ্গ : পুৰুষ	CLC4836195 ফটো উপলব্ধ	225 নাম : লাৰণ্য মেছ স্বামীৰ নাম: ৰমেন মেছ ঘৰ নং : 155 বয়স : 46 লিঙ্গ : মহিলা	CLC4836208 ফটো উপলব্ধ
226 নাম : সতী ছেত্ৰী পিতাৰ নাম: শংকৰ ছেত্ৰী ঘৰ নং : 155 বয়স : 30 লিঙ্গ : মহিলা	CLC1710318 ফটো উপলব্ধ	227 নাম : জানকী ছেত্ৰী স্বামীৰ নাম: শ্যাম কুমাৰ ছেত্ৰী ঘৰ নং : 155 বয়স : 25 লিঙ্গ : মহিলা	HOC0153080 ফটো উপলব্ধ	228 নাম : পৌৰ মেছ পিতাৰ নাম: ৰমেশ মেছ ঘৰ নং : 155 বয়স : 22 লিঙ্গ : পুৰুষ	CLC1713486 ফটো উপলব্ধ
229 নাম : দিপালি বৰুৱা মেছ স্বামীৰ নাম: সুমন মেছ ঘৰ নং : 155 বয়স : 33 লিঙ্গ : মহিলা	CLC0156430 ফটো উপলব্ধ	230 নাম : ৰমী মেছ স্বামীৰ নাম: লিলেশ্বৰ মেছ ঘৰ নং : 155 বয়স : 61 লিঙ্গ : মহিলা	CLC4836220 ফটো উপলব্ধ	231 নাম : অনিতা মেছ পিতাৰ নাম: লিলেশ্বৰ মেছ ঘৰ নং : 155 বয়স : 45 লিঙ্গ : মহিলা	CLC4836231 ফটো উপলব্ধ
232 নাম : ৰীতা মেছ পিতাৰ নাম: লিলেশ্বৰ মেছ ঘৰ নং : 155 বয়স : 45 লিঙ্গ : মহিলা	CLC4836242 ফটো উপলব্ধ	233 নাম : বিমল মেছ পিতাৰ নাম: লিলেশ্বৰ মেছ ঘৰ নং : 155 বয়স : 43 লিঙ্গ : পুৰুষ	CLC4836264 ফটো উপলব্ধ	234 নাম : সুমন মেছ পিতাৰ নাম: লিলেশ্বৰ মেছ ঘৰ নং : 155 বয়স : 42 লিঙ্গ : পুৰুষ	CLC4836253 ফটো উপলব্ধ
235 নাম : বিনোদ মেছ পিতাৰ নাম: দিপক মেছ ঘৰ নং : 156 বয়স : 45 লিঙ্গ : পুৰুষ	CLC4836286 ফটো উপলব্ধ	236 নাম : খৃষ্টিনা মেছ স্বামীৰ নাম: বিনোদ মেছ ঘৰ নং : 156 বয়স : 40 লিঙ্গ : মহিলা	CLC4836297 ফটো উপলব্ধ	237 নাম : জয়ন্ত মেছ পিতাৰ নাম: দিপক মেছ ঘৰ নং : 156 বয়স : 26 লিঙ্গ : পুৰুষ	CLC0380329 ফটো উপলব্ধ
238 নাম : দুৰ্গমণি মেছ স্বামীৰ নাম: জয়ন্ত মেছ ঘৰ নং : 156 বয়স : 26 লিঙ্গ : মহিলা	CLC0380337 ফটো উপলব্ধ	239 নাম : গোপাল শৰ্মা পিতাৰ নাম: ৰমা কান্ত শৰ্মা ঘৰ নং : 157 ক বয়স : 66 লিঙ্গ : পুৰুষ	HOC0022780 ফটো উপলব্ধ	240 নাম : পাৰ্বতী শৰ্মা স্বামীৰ নাম: গোপাল শৰ্মা ঘৰ নং : 157 ক বয়স : 56 লিঙ্গ : মহিলা	HOC0022558 ফটো উপলব্ধ



241 নাম : নাৰায়ন শৰ্মা পিতাৰ নাম: গোপাল শৰ্মা ঘৰ নং : 157 ক বয়স : 35 লিঙ্গ : পুৰুষ	HOC0022756 ফটো উপলব্ধ	242 নাম : ৰূপা শৰ্মা পিতাৰ নাম: গোপাল শৰ্মা ঘৰ নং : 157 ক বয়স : 34 লিঙ্গ : মহিলা	HOC0022699 ফটো উপলব্ধ	243 নাম : সৃজিত থাপা পিতাৰ নাম: গঙ্গাবাহাদুৰ থাপা ঘৰ নং : 157 ক বয়স : 38 লিঙ্গ : পুৰুষ	CLC4836311 ফটো উপলব্ধ
244 নাম : চন্দন ৰায় পিতাৰ নাম: খৰু মান ৰায় ঘৰ নং : 159 বয়স : 56 লিঙ্গ : পুৰুষ	CLC4836322 ফটো উপলব্ধ	245 নাম : ৰীণা ৰায় স্বামীৰ নাম: চন্দন ৰায় ঘৰ নং : 159 বয়স : 49 লিঙ্গ : মহিলা	CLC4836333 ফটো উপলব্ধ	246 নাম : পিতাম্বৰ ৰায় পিতাৰ নাম: খৰুমান ৰায় ঘৰ নং : 159 বয়স : 32 লিঙ্গ : পুৰুষ	CLC0444364 ফটো উপলব্ধ
247 নাম : সুমিত্ৰা ৰায় পিতাৰ নাম: চন্দন ৰায় ঘৰ নং : 29 বয়স : 29 লিঙ্গ : মহিলা	CLC0022848 ফটো উপলব্ধ	248 নাম : দিপু ৰায় পিতাৰ নাম: চন্দন ৰায় ঘৰ নং : 28 বয়স : 28 লিঙ্গ : পুৰুষ	CLC0188003 ফটো উপলব্ধ	249 নাম : সবিতা ৰায় পিতাৰ নাম: চন্দন ৰায় ঘৰ নং : 27 বয়স : 27 লিঙ্গ : মহিলা	CLC0187864 ফটো উপলব্ধ
250 নাম : পূৰ্ণ কল্যা শ্ৰেষ্ঠ স্বামীৰ নাম: ভীম প্ৰসাদ শ্ৰেষ্ঠ ঘৰ নং : 159 ক বয়স : 75 লিঙ্গ : মহিলা	CLC4836344 ফটো উপলব্ধ	# 251 নাম : বিষ্ণু প্ৰসাদ শ্ৰেষ্ঠা পিতাৰ নাম: ভীমপ্ৰসাদ শ্ৰেষ্ঠ ঘৰ নং : 159 ক বয়স : 56 লিঙ্গ : পুৰুষ	CLC4836355 ফটো উপলব্ধ	252 নাম : গোমা দেবী স্বামীৰ নাম: বিষ্ণুপ্ৰসাদ শ্ৰেষ্ঠ ঘৰ নং : 159 ক বয়স : 53 লিঙ্গ : মহিলা	CLC4836388 ফটো উপলব্ধ
253 নাম : মিন প্ৰসাদ শ্ৰেষ্ঠ পিতাৰ নাম: ভীম প্ৰসাদ শ্ৰেষ্ঠ ঘৰ নং : 159 ক বয়স : 49 লিঙ্গ : পুৰুষ	CLC4836366 ফটো উপলব্ধ	# 254 নাম : প্ৰেম প্ৰসাদ শ্ৰেষ্ঠ পিতাৰ নাম: ভীম প্ৰসাদ শ্ৰেষ্ঠ ঘৰ নং : 159 ক বয়স : 45 লিঙ্গ : পুৰুষ	CLC4836377 ফটো উপলব্ধ	# 255 নাম : বিনীতা শ্ৰেষ্ঠ স্বামীৰ নাম: প্ৰেম প্ৰসাদ শ্ৰেষ্ঠ ঘৰ নং : 159 ক বয়স : 37 লিঙ্গ : মহিলা	CLC4841387 ফটো উপলব্ধ
# 256 নাম : নাৰায়ন প্ৰসাদ শ্ৰেষ্ঠ পিতাৰ নাম: বিষ্ণু প্ৰসাদ শ্ৰেষ্ঠ ঘৰ নং : 159 ক বয়স : 32 লিঙ্গ : পুৰুষ	CLC4841401 ফটো উপলব্ধ	257 নাম : পদ্মাকুমাৰী শ্ৰেষ্ঠ পিতাৰ নাম: বিষ্ণু প্ৰসাদ শ্ৰেষ্ঠ ঘৰ নং : 159 ক বয়স : 30 লিঙ্গ : মহিলা	CLC4841398 ফটো উপলব্ধ	258 নাম : পুন মেছ স্বামীৰ নাম: প্ৰেমকান্ত মেছ ঘৰ নং : 160 বয়স : 65 লিঙ্গ : মহিলা	CLC4836402 ফটো উপলব্ধ
259 নাম : লক্ষ্মী মেছ স্বামীৰ নাম: চপন মেছ ঘৰ নং : 160 বয়স : 53 লিঙ্গ : মহিলা	CLC4836413 ফটো উপলব্ধ	260 নাম : ৰূপালী ৰাজখোৱা স্বামীৰ নাম: অকন ৰাজখোৱা ঘৰ নং : 160 বয়স : 38 লিঙ্গ : মহিলা	CLC0255455 ফটো উপলব্ধ	261 নাম : ৰাজেন ৰাজখোৱা পিতাৰ নাম: ধনু ৰাজখোৱা ঘৰ নং : 160 বয়স : 36 লিঙ্গ : পুৰুষ	CLC0023218 ফটো উপলব্ধ
262 নাম : কমল মেছ মাতৃৰ নাম: লক্ষ্মী মেছ ঘৰ নং : 160 বয়স : 35 লিঙ্গ : পুৰুষ	CLC4836435 ফটো উপলব্ধ	263 নাম : অকন ৰাজখোৱা পিতাৰ নাম: ধনেশ্বৰ ৰাজখোৱা ঘৰ নং : 160 বয়স : 34 লিঙ্গ : পুৰুষ	CLC0023259 ফটো উপলব্ধ	264 নাম : হীৰেণ ৰাজখোৱা পিতাৰ নাম: ধনু ৰাজখোৱা ঘৰ নং : 160 বয়স : 34 লিঙ্গ : পুৰুষ	CLC0023267 ফটো উপলব্ধ
265 নাম : পঞ্চমী গুণৈ মেছ স্বামীৰ নাম: দীপক মেছ ঘৰ নং : 160 বয়স : 33 লিঙ্গ : মহিলা	CLC4841412 ফটো উপলব্ধ	266 নাম : বন্তি মেছ মাতৃৰ নাম: লক্ষ্মী মেছ ঘৰ নং : 160 বয়স : 33 লিঙ্গ : মহিলা	CLC4841423 ফটো উপলব্ধ	267 নাম : জোনমুনি দত্ত স্বামীৰ নাম: হীৰেন ৰাজখোৱা ঘৰ নং : 160 বয়স : 31 লিঙ্গ : মহিলা	CLC0157222 ফটো উপলব্ধ
268 নাম : জানমনি চেতিয়া স্বামীৰ নাম: ৰাজেন ৰাজখোৱা ঘৰ নং : 160 গ বয়স : 30 লিঙ্গ : মহিলা	CLC0023408 ফটো উপলব্ধ	269 নাম : নমীতা ৰাজখোৱা পিতাৰ নাম: ব্ৰজেন ৰাজখোৱা ঘৰ নং : 160 গ বয়স : 19 লিঙ্গ : মহিলা	HOC0101071 ফটো উপলব্ধ	270 নাম : ধন ৰাজখোৱা পিতাৰ নাম: শম্ভু ৰাজখোৱা ঘৰ নং : 160 গ বয়স : 69 লিঙ্গ : পুৰুষ	CLC4836468 ফটো উপলব্ধ



271 নাম : সোনমাই ৰাজখোৱা স্বামীৰ নাম: ধন ৰাজখোৱা ঘৰ নং : ১৬০৭ বয়স : 59 লিঙ্গ : মহিলা	CLC4836457 ফটো উপলব্ধ	272 নাম : ব্ৰজেন ৰাজখোৱা পিতাৰ নাম: ধন ৰাজখোৱা ঘৰ নং : ১৬০৭ বয়স : 40 লিঙ্গ : পুৰুষ	CLC4836479 ফটো উপলব্ধ	273 নাম : ৰুণি ৰাজখোৱা স্বামীৰ নাম: ব্ৰজেন ৰাজখোৱা ঘৰ নং : ১৬০৭ বয়স : 38 লিঙ্গ : মহিলা	CLC4836446 ফটো উপলব্ধ
274 নাম : ক্ষীৰদা মেছ স্বামীৰ নাম: পুতুল মেছ ঘৰ নং : ১৬২ বয়স : 45 লিঙ্গ : মহিলা	CLC4836491 ফটো উপলব্ধ	275 নাম : মনোজ মেছ মাতৃৰ নাম: খিৰদা মেছ ঘৰ নং : ১৬২ বয়স : 32 লিঙ্গ : পুৰুষ	CLC1682479 ফটো উপলব্ধ	276 নাম : আৰতি মেছ স্বামীৰ নাম: মনোজ মেছ ঘৰ নং : ১৬২ বয়স : 31 লিঙ্গ : মহিলা	CLC0252148 ফটো উপলব্ধ
277 নাম : মানিক মেছ পিতাৰ নাম: উদয় চন্দ্ৰ মেছ ঘৰ নং : ১৬৩ বয়স : 59 লিঙ্গ : পুৰুষ	CLC4836504 ফটো উপলব্ধ	278 নাম : বন্তি মেছ পিতাৰ নাম: মানিক মেছ ঘৰ নং : ১৬৩ বয়স : 37 লিঙ্গ : মহিলা	CLC4836526 ফটো উপলব্ধ	279 নাম : বৰ্ণালী মেছ পিতাৰ নাম: মানিক মেছ ঘৰ নং : ১৬৩ বয়স : 31 লিঙ্গ : মহিলা	CLC4841434 ফটো উপলব্ধ
280 নাম : সবিতা ৰাণা স্বামীৰ নাম: ইন্দ্ৰ ৰাণা ঘৰ নং : ১৬৪ বয়স : 50 লিঙ্গ : মহিলা	CLC4836548 ফটো উপলব্ধ	281 নাম : সঞ্জু বানা পিতাৰ নাম: ইন্দ্ৰ বানা ঘৰ নং : ১৬৪ বয়স : 40 লিঙ্গ : পুৰুষ	CLC1640422 ফটো উপলব্ধ	282 নাম : ৰুমী বানা স্বামীৰ নাম: সুনীল বানা ঘৰ নং : ১৬৪ বয়স : 36 লিঙ্গ : মহিলা	CLC1640411 ফটো উপলব্ধ
283 নাম : কৃষ্ণ চেত্ৰী পিতাৰ নাম: তাৰাবীৰ চেত্ৰী ঘৰ নং : 165 বয়স : 55 লিঙ্গ : পুৰুষ	GPK4235136 ফটো উপলব্ধ	284 নাম : বিশ্বজিত ৰায় মাতৃৰ নাম: শান্তি ৰায় ঘৰ নং : ১৬৫ বয়স : 35 লিঙ্গ : পুৰুষ	CLC4836560 ফটো উপলব্ধ	285 নাম : বিজয় ৰায় পিতাৰ নাম: গবীন ৰায় ঘৰ নং : ১৬৫ বয়স : 34 লিঙ্গ : পুৰুষ	CLC1640499 ফটো উপলব্ধ
286 নাম : সৰস্বতী থাপা পিতাৰ নাম: বীৰ বাহাদুৰ থাপা ঘৰ নং : ১৬৫ বয়স : 30 লিঙ্গ : মহিলা	CLC0252338 ফটো উপলব্ধ	287 নাম : পূজা চেত্ৰী পিতাৰ নাম: কৃষ্ণ চেত্ৰী ঘৰ নং : 165 বয়স : 25 লিঙ্গ : মহিলা	HXX1447945 ফটো উপলব্ধ	288 নাম : গংগা ৰায় স্বামীৰ নাম: ৰঞ্জিত ৰায় ঘৰ নং : ১৬৬ বয়স : 65 লিঙ্গ : মহিলা	CLC4836571 ফটো উপলব্ধ
289 নাম : টিঙ্কু ৰায় পিতাৰ নাম: ৰঞ্জিত ৰায় ঘৰ নং : ১৬৬ বয়স : 46 লিঙ্গ : পুৰুষ	CLC4836582 ফটো উপলব্ধ	290 নাম : জয়গা কুমাৰ ৰায় পিতাৰ নাম: ৰঞ্জিত ৰায় ঘৰ নং : ১৬৬ বয়স : 42 লিঙ্গ : পুৰুষ	CLC4836606 ফটো উপলব্ধ	291 নাম : লক্ষ্মী ৰায় স্বামীৰ নাম: টিঙ্কু ৰায় ঘৰ নং : ১৬৬ বয়স : 40 লিঙ্গ : মহিলা	CLC4836593 ফটো উপলব্ধ
292 নাম : দিপালী ৰায় স্বামীৰ নাম: যজ্ঞ কুমাৰ ৰায় ঘৰ নং : ১৬৬ বয়স : 39 লিঙ্গ : মহিলা	CLC4836617 ফটো উপলব্ধ	293 নাম : মৌচুমী বৰ শইকীয়া পিতাৰ নাম: বুদ্ধেশ্বৰ বৰ শইকীয়া ঘৰ নং : ১৬৬ বয়স : 38 লিঙ্গ : মহিলা	CLC4836628 ফটো উপলব্ধ	294 নাম : আনন্দ ৰায় পিতাৰ নাম: যজ্ঞ ঘৰ নং : ১৬৬ বয়স : 22 লিঙ্গ : পুৰুষ	CLC0500066 ফটো উপলব্ধ
295 নাম : আনন্দ ৰায় পিতাৰ নাম: জয়গা কুঃ ৰায় ঘৰ নং : 166 বয়স : 22 লিঙ্গ : পুৰুষ	HOC0006304 ফটো উপলব্ধ	296 নাম : কৰণ ৰায় পিতাৰ নাম: টিঙ্কু ৰায় ঘৰ নং : 166 বয়স : 21 লিঙ্গ : পুৰুষ	HOC0060921 ফটো উপলব্ধ	297 নাম : পুৰণ ৰায় পিতাৰ নাম: জয়গা কুঃ ৰায় ঘৰ নং : 166 বয়স : 20 লিঙ্গ : পুৰুষ	HOC0050609 ফটো উপলব্ধ
298 নাম : সুনীল বানা পিতাৰ নাম: ইন্দ্ৰ বানা ঘৰ নং : ১৬৭ বয়স : 39 লিঙ্গ : পুৰুষ	CLC4836651 ফটো উপলব্ধ	299 নাম : কমল বানা মাতৃৰ নাম: মনমায়া বানা ঘৰ নং : ১৬৭ বয়স : 34 লিঙ্গ : পুৰুষ	CLC4836640 ফটো উপলব্ধ	300 নাম : ভাইটি নায়ক পিতাৰ নাম: চুকা নায়ক ঘৰ নং : ১৬৭ বয়স : 31 লিঙ্গ : পুৰুষ	CLC0454603 ফটো উপলব্ধ



301 নাম : দিলীপ চাংমাই পিতাৰ নাম: মহেন্দ্ৰ চাংমাই ঘৰ নং : ১৬৮ বয়স : 69 লিঙ্গ : পুৰুষ	CLC0475301 ফটো উপলব্ধ	302 নাম : নিজৰা দাস স্বামীৰ নাম: হৰি দাস ঘৰ নং : ১৬৮ বয়স : 65 লিঙ্গ : মহিলা	CLC0157412 ফটো উপলব্ধ	303 নাম : সাধনা চাংমাই স্বামীৰ নাম: দিলীপ চাংমাই ঘৰ নং : ১৬৮ বয়স : 60 লিঙ্গ : মহিলা	CLC0475228 ফটো উপলব্ধ
304 নাম : দেৱপ্ৰী জয়ছোৱাল স্বামীৰ নাম: কিশোৰী লাল জয়ছোৱাল ঘৰ নং : ১৬৮ বয়স : 57 লিঙ্গ : মহিলা	CLC4836684 ফটো উপলব্ধ	305 নাম : সৰিতা চৌধুৰী স্বামীৰ নাম: প্ৰেম নাথ চৌধুৰী ঘৰ নং : 168 বয়স : 50 লিঙ্গ : মহিলা	HOC0083311 ফটো উপলব্ধ	306 নাম : বাজেশ জয়ছোৱাল পিতাৰ নাম: কিশোৰী লাল জয়ছোৱাল ঘৰ নং : ১৬৮ বয়স : 42 লিঙ্গ : পুৰুষ	CLC4836695 ফটো উপলব্ধ
307 নাম : মিনা জয়ছোৱাল স্বামীৰ নাম: বাজেশ জয়ছোৱাল ঘৰ নং : ১৬৮ বয়স : 40 লিঙ্গ : মহিলা	CLC4836708 ফটো উপলব্ধ	308 নাম : বাজিব জয়ছোৱাল পিতাৰ নাম: কিশোৰী লাল জয়ছোৱাল ঘৰ নং : ১৬৮ বয়স : 37 লিঙ্গ : পুৰুষ	CLC4836719 ফটো উপলব্ধ	# 309 নাম : আৰতী চৌধুৰী জয়ছোৱাল স্বামীৰ নাম: বাজীৰ জয়ছোৱাল ঘৰ নং : ১৬৮ বয়স : 37 লিঙ্গ : মহিলা	CLC4841445 ফটো উপলব্ধ
310 নাম : বিনোদ জয়ছোৱাল পিতাৰ নাম: কিশোৰী লাল জয়ছোৱাল ঘৰ নং : ১৬৮ বয়স : 34 লিঙ্গ : পুৰুষ	CLC4836720 ফটো উপলব্ধ	311 নাম : পূজা চৌধুৰী জয়ছোৱাল স্বামীৰ নাম: বিনোদ জয়ছোৱাল ঘৰ নং : ১৬৮ বয়স : 31 লিঙ্গ : মহিলা	CLC0476184 ফটো উপলব্ধ	312 নাম : শিল্পা পণ্ডিত পিতাৰ নাম: শ্যাম পণ্ডিত ঘৰ নং : 168 বয়স : 30 লিঙ্গ : মহিলা	HOC0041103 ফটো উপলব্ধ
313 নাম : প্ৰিয়া চৌধুৰী পিতাৰ নাম: প্ৰেম নাথ চৌধুৰী ঘৰ নং : 168 বয়স : 26 লিঙ্গ : মহিলা	HOC0083337 ফটো উপলব্ধ	314 নাম : সুবজ পণ্ডিত পিতাৰ নাম: শ্যাম পণ্ডিত ঘৰ নং : 168 বয়স : 24 লিঙ্গ : পুৰুষ	CLC1711431 ফটো উপলব্ধ	315 নাম : গৌৰৱ পণ্ডিত পিতাৰ নাম: শ্যাম পণ্ডিত ঘৰ নং : 168 বয়স : 20 লিঙ্গ : পুৰুষ	HOC0004853 ফটো উপলব্ধ
316 নাম : শ্যাম পণ্ডিত পিতাৰ নাম: কিশান পণ্ডিত ঘৰ নং : ১৬৮ক বয়স : 49 লিঙ্গ : পুৰুষ	CLC0252429 ফটো উপলব্ধ	317 নাম : পূজনী পণ্ডিত স্বামীৰ নাম: ৰাম নাথ কুমাৰ ঘৰ নং : ১৬৮ক বয়স : 49 লিঙ্গ : মহিলা	CLC0252437 ফটো উপলব্ধ	318 নাম : আৰতী পণ্ডিত স্বামীৰ নাম: ৰামনাথ কুমাৰ ঘৰ নং : ১৬৮ক বয়স : 44 লিঙ্গ : মহিলা	CLC0252445 ফটো উপলব্ধ
#2 319 নাম : ৰাম বাহাদুৰ চুনাৰ পিতাৰ নাম: পূৰ্ণ বাহাদুৰ চুনাৰ ঘৰ নং : ১৬৮খ বয়স : 59 লিঙ্গ : পুৰুষ	CLC0252387 ফটো উপলব্ধ	320 নাম : কুচুম চুনাৰ স্বামীৰ নাম: গঙ্গা বাহাদুৰ থাপা ঘৰ নং : ১৬৮খ বয়স : 52 লিঙ্গ : মহিলা	CLC0252395 ফটো উপলব্ধ	321 নাম : জ্যোতি চুনাৰ পিতাৰ নাম: ৰাম বাহাদুৰ চুনাৰ ঘৰ নং : ১৬৮খ বয়স : 31 লিঙ্গ : মহিলা	CLC0252478 ফটো উপলব্ধ
322 নাম : আকাশ চুনাৰ পিতাৰ নাম: ৰাম বাহাদুৰ চুনাৰ ঘৰ নং : ১৬৮খ বয়স : 28 লিঙ্গ : পুৰুষ	CLC0252528 ফটো উপলব্ধ	323 নাম : সুমিত্ৰা থাপা স্বামীৰ নাম: গঙ্গাবাহাদুৰ থাপা ঘৰ নং : ১৬৮ক বয়স : 70 লিঙ্গ : মহিলা	CLC4836742 ফটো উপলব্ধ	324 নাম : জয়া থাপা স্বামীৰ নাম: ৰঞ্জিত থাপা ঘৰ নং : ১৬৮ক বয়স : 42 লিঙ্গ : মহিলা	CLC4836764 ফটো উপলব্ধ
325 নাম : ৰন বাহাদুৰ থাপা পিতাৰ নাম: লীলা থাপা ঘৰ নং : ১৬৮ক বয়স : 42 লিঙ্গ : পুৰুষ	CLC1640331 ফটো উপলব্ধ	326 নাম : পাৰ্বতী থাপা স্বামীৰ নাম: ৰন বাহাদুৰ থাপা ঘৰ নং : ১৬৮ক বয়স : 41 লিঙ্গ : মহিলা	CLC1640308 ফটো উপলব্ধ	327 নাম : বুলি ছেত্ৰী পিতাৰ নাম: বাদল ছেত্ৰী ঘৰ নং : ১৬৯ বয়স : 33 লিঙ্গ : মহিলা	CLC4841558 ফটো উপলব্ধ
328 নাম : সীতা ৰানা থাপা স্বামীৰ নাম: সঞ্জীৱ ৰানা ঘৰ নং : ১৬৯ক বয়স : 49 লিঙ্গ : মহিলা	CLC0252577 ফটো উপলব্ধ	329 নাম : সঞ্জীৱ ৰানা পিতাৰ নাম: দিল বাহাদুৰ ৰানা ঘৰ নং : ১৬৯ক বয়স : 49 লিঙ্গ : পুৰুষ	CLC0252585 ফটো উপলব্ধ	330 নাম : ভুবন ৰানা পিতাৰ নাম: সঞ্জীৱ ৰানা ঘৰ নং : ১৬৯ক বয়স : 22 লিঙ্গ : পুৰুষ	CLC0502096 ফটো উপলব্ধ



331 নাম : কৃষ্ণমান ৰায় পিতাৰ নাম: ৰত্নমান ৰাণা ঘৰ নং : ১৭০ বয়স : 85 লিঙ্গ : পুৰুষ	CLC4836811 ফটো উপলব্ধ	332 নাম : বান ৰায় স্বামীৰ নাম: কৃষ্ণমান ৰায় ঘৰ নং : ১৭০ বয়স : 83 লিঙ্গ : মহিলা	CLC4836822 ফটো উপলব্ধ	333 নাম : অনূপ ৰায় পিতাৰ নাম: কৃষ্ণমান ৰায় ঘৰ নং : ১৭০ বয়স : 50 লিঙ্গ : পুৰুষ	CLC4836833 ফটো উপলব্ধ
334 নাম : কল্পনা ৰায় স্বামীৰ নাম: অনূপ ৰায় ঘৰ নং : ১৭০ বয়স : 48 লিঙ্গ : মহিলা	CLC4836844 ফটো উপলব্ধ	335 নাম : মামণি মুড়া স্বামীৰ নাম: দীপক মুড়া ঘৰ নং : ১৭০ বয়স : 32 লিঙ্গ : মহিলা	CLC0454595 ফটো উপলব্ধ	336 নাম : কুণাল ৰায় পিতাৰ নাম: অনূপ ৰায় ঘৰ নং : 170 বয়স : 21 লিঙ্গ : পুৰুষ	CLC1714898 ফটো উপলব্ধ
337 নাম : মালতী ৰায় স্বামীৰ নাম: ৰত্নমান ৰায় ঘৰ নং : ১৭১ বয়স : 65 লিঙ্গ : মহিলা	CLC4836888 ফটো উপলব্ধ	338 নাম : মীৰা ৰায় স্বামীৰ নাম: অশোককুমাৰ ৰায় ঘৰ নং : ১৭১ বয়স : 61 লিঙ্গ : মহিলা	CLC4836902 ফটো উপলব্ধ	339 নাম : পূৰ্ণলতা ৰায় স্বামীৰ নাম: অৰুণ ৰায় ঘৰ নং : ১৭২ বয়স : 79 লিঙ্গ : মহিলা	CLC4836913 ফটো উপলব্ধ
340 নাম : মামনী স্বামীৰ নাম: অনিল শৰ্মা ঘৰ নং : ১৭৪ বয়স : 65 লিঙ্গ : মহিলা	CLC4836946 ফটো উপলব্ধ	341 নাম : টংক কুমাৰ ছেত্ৰী পিতাৰ নাম: লাল বাহাদুৰ ছেত্ৰী ঘৰ নং : 174 বয়স : 64 লিঙ্গ : পুৰুষ	CLC9634917 ফটো উপলব্ধ	342 নাম : বুলু বালা ছেত্ৰী স্বামীৰ নাম: টংক কুমাৰ ছেত্ৰী ঘৰ নং : 174 ক বয়স : 60 লিঙ্গ : মহিলা	CLC9634928 ফটো উপলব্ধ
343 নাম : আবিৰ শৰ্মা পিতাৰ নাম: অনিল শৰ্মা ঘৰ নং : ১৭৪ বয়স : 36 লিঙ্গ : পুৰুষ	CLC4836980 ফটো উপলব্ধ	344 নাম : অক্ষয় শৰ্মা পিতাৰ নাম: অনিল শৰ্মা ঘৰ নং : ১৭৪ বয়স : 32 লিঙ্গ : পুৰুষ	CLC1682480 ফটো উপলব্ধ	345 নাম : প্ৰেমবাহাদুৰ ছেত্ৰী পিতাৰ নাম: উকিলবাহাদুৰ ছেত্ৰী ঘৰ নং : ১৭৫ বয়স : 60 লিঙ্গ : পুৰুষ	CLC4836991 ফটো উপলব্ধ
346 নাম : নিৰ ছেত্ৰী স্বামীৰ নাম: প্ৰেমবাহাদুৰ ছেত্ৰী ঘৰ নং : ১৭৫ বয়স : 55 লিঙ্গ : মহিলা	CLC4837007 ফটো উপলব্ধ	347 নাম : পলক ছেত্ৰী পিতাৰ নাম: দীপক ছেত্ৰী ঘৰ নং : ১৭৫ বয়স : 23 লিঙ্গ : মহিলা	CLC0438887 ফটো উপলব্ধ	348 নাম : দিলীপ দেবনাথ পিতাৰ নাম: যতীন্দ্ৰ দেবনাথ ঘৰ নং : ১৭৬ বয়স : 66 লিঙ্গ : পুৰুষ	CLC4841489 ফটো উপলব্ধ
349 নাম : দেবী মাৰি অন্যান্য: কপাল মাৰি ঘৰ নং : ১০৭ বয়স : 48 লিঙ্গ : মহিলা	CLC0256313 ফটো উপলব্ধ	E 350 নাম : মনোমোহন দাস পিতাৰ নাম: কেশৱ দাস ঘৰ নং : ১৭৬ক বয়স : 67 লিঙ্গ : পুৰুষ	CLC0156794 ফটো উপলব্ধ	351 নাম : ইন্দু দাস স্বামীৰ নাম: মনমোহন দাস ঘৰ নং : ১৭৬ক বয়স : 63 লিঙ্গ : মহিলা	CLC0157362 ফটো উপলব্ধ
352 নাম : মন্টু কুমাৰ দাস পিতাৰ নাম: মনোমোহন দাস ঘৰ নং : ১৭৬ক বয়স : 44 লিঙ্গ : পুৰুষ	CLC0156760 ফটো উপলব্ধ	353 নাম : গোপাল প্ৰধান পিতাৰ নাম: বৃক্ষমান প্ৰধান ঘৰ নং : ১৭৭ বয়স : 60 লিঙ্গ : পুৰুষ	CLC4837109 ফটো উপলব্ধ	354 নাম : নমিতা প্ৰধান স্বামীৰ নাম: গোপাল প্ৰধান ঘৰ নং : ১৭৭ বয়স : 55 লিঙ্গ : মহিলা	CLC4837110 ফটো উপলব্ধ
355 নাম : ৰহন প্ৰধান পিতাৰ নাম: গোপাল চন্দ্ৰ প্ৰধান ঘৰ নং : ১৭৭ বয়স : 29 লিঙ্গ : পুৰুষ	CLC0028068 ফটো উপলব্ধ	356 নাম : নিকিতা প্ৰধান পিতাৰ নাম: গোপাল চন্দ্ৰ প্ৰধান ঘৰ নং : ১৭৭ বয়স : 26 লিঙ্গ : মহিলা	CLC0256040 ফটো উপলব্ধ	357 নাম : বিশাল থাপা পিতাৰ নাম: সম থাপা ঘৰ নং : ১৭৭ক বয়স : 29 লিঙ্গ : পুৰুষ	CLC0178806 ফটো উপলব্ধ
358 নাম : সুম থাপা পিতাৰ নাম: দলেশ্বৰ থাপা ঘৰ নং : ১৭৭ক বয়স : 50 লিঙ্গ : পুৰুষ	CLC4837121 ফটো উপলব্ধ	359 নাম : পাৰ্বতী থাপা স্বামীৰ নাম: চুম থাপা ঘৰ নং : ১৭৭ক বয়স : 45 লিঙ্গ : মহিলা	CLC4837132 ফটো উপলব্ধ	360 নাম : কল্পনা থাপা মাতৃৰ নাম: পাৰ্বতী থাপা ঘৰ নং : ১৭৭ক বয়স : 31 লিঙ্গ : মহিলা	CLC4841490 ফটো উপলব্ধ



361 নাম : মান সিং থাপা পিতাৰ নাম: জীতেন থাপা ঘৰ নং : ১৭৮ বয়স : 65 লিঙ্গ : পুৰুষ	CLC4837143 ফটো উপলব্ধ	# 362 নাম : বিষ্ণু থাপা পিতাৰ নাম: দিকু থাপা ঘৰ নং : ১৭৮ বয়স : 51 লিঙ্গ : পুৰুষ	CLC4837201 ফটো উপলব্ধ	363 নাম : চুক থাপা স্বামীৰ নাম: দিলমান থাপা ঘৰ নং : ১৭৮ বয়স : 40 লিঙ্গ : মহিলা	CLC4837198 ফটো উপলব্ধ
364 নাম : নমি থাপা পিতাৰ নাম: মানসিং থাপা ঘৰ নং : ১৭৮ বয়স : 39 লিঙ্গ : মহিলা	CLC4837165 ফটো উপলব্ধ	365 নাম : বিকাশ থাপা পিতাৰ নাম: মানসিং থাপা ঘৰ নং : ১৭৮ বয়স : 34 লিঙ্গ : পুৰুষ	CLC4837176 ফটো উপলব্ধ	366 নাম : পূজা থাপা স্বামীৰ নাম: বিকাশ থাপা ঘৰ নং : ১৭৮ বয়স : 33 লিঙ্গ : মহিলা	CLC1697143 ফটো উপলব্ধ
367 নাম : মেনকা থাপা পিতাৰ নাম: দিলমান থাপা ঘৰ নং : 178 বয়স : 21 লিঙ্গ : মহিলা	HOC0028720 ফটো উপলব্ধ	368 নাম : স্বপ্না থাপা মাতৃৰ নাম: শান্তি থাপা ঘৰ নং : ১৭৮ক বয়স : 33 লিঙ্গ : মহিলা	CLC0028266 ফটো উপলব্ধ	369 নাম : পদুম থাপা পিতাৰ নাম: লালবাহাদুৰ থাপা ঘৰ নং : ১৭৮ক বয়স : 45 লিঙ্গ : পুৰুষ	CLC4837245 ফটো উপলব্ধ
370 নাম : ৰাজু থাপা পিতাৰ নাম: লালবাহাদুৰ থাপা ঘৰ নং : ১৭৯ বয়স : 53 লিঙ্গ : পুৰুষ	CLC4837256 ফটো উপলব্ধ	371 নাম : শিউজী সিং পিতাৰ নাম: নাগিনা সিং ঘৰ নং : ১৮০ বয়স : 85 লিঙ্গ : পুৰুষ	CLC4837267 ফটো উপলব্ধ	372 নাম : বিজয় সিং পিতাৰ নাম: শিউজী সিং ঘৰ নং : ১৮০ বয়স : 41 লিঙ্গ : পুৰুষ	CLC4837325 ফটো উপলব্ধ
373 নাম : গীতা দেৱী স্বামীৰ নাম: বিজয় সিং ঘৰ নং : ১৮০ বয়স : 39 লিঙ্গ : মহিলা	CLC4837336 ফটো উপলব্ধ	374 নাম : শুভম ফুকন পিতাৰ নাম: দিলিপ ফুকন ঘৰ নং : ১৮০ বয়স : 24 লিঙ্গ : পুৰুষ	CLC1696897 ফটো উপলব্ধ	375 নাম : শিৱানী ফুকন পিতাৰ নাম: দিলিপ ফুকন ঘৰ নং : ১৮০ বয়স : 24 লিঙ্গ : মহিলা	CLC1696921 ফটো উপলব্ধ
376 নাম : সুভম ফুকন পিতাৰ নাম: দিলিপ ফুকন ঘৰ নং : ১৮০ বয়স : 24 লিঙ্গ : পুৰুষ	CLC1706183 ফটো উপলব্ধ	377 নাম : ৰোহন সিং পিতাৰ নাম: বিজয় সিং ঘৰ নং : 180 বয়স : 21 লিঙ্গ : পুৰুষ	HOC0001818 ফটো উপলব্ধ	378 নাম : সীমা সিং পিতাৰ নাম: বিজয় সিং ঘৰ নং : 180 বয়স : 20 লিঙ্গ : মহিলা	HOC0001776 ফটো উপলব্ধ
379 নাম : জ্যোতিসান দেৱ ফুকন পিতাৰ নাম: দিলিপ ফুকন ঘৰ নং : ১৮০খ বয়স : 27 লিঙ্গ : পুৰুষ	CLC0475541 ফটো উপলব্ধ	380 নাম : প্ৰণিতা দেৱী ফুকন স্বামীৰ নাম: দিলিপ ফুকন ঘৰ নং : ১৮০খ বয়স : 54 লিঙ্গ : মহিলা	CLC4837370 ফটো উপলব্ধ	381 নাম : দিলিপ ফুকন পিতাৰ নাম: গৌপাল ফুকন ঘৰ নং : ১৮০খ বয়স : 51 লিঙ্গ : পুৰুষ	CLC4837369 ফটো উপলব্ধ
382 নাম : লক্ষ্মী শৰ্মা স্বামীৰ নাম: বীৰেন্দ্ৰ শৰ্মা ঘৰ নং : ১৮২ বয়স : 35 লিঙ্গ : মহিলা	CLC0380204 ফটো উপলব্ধ	383 নাম : শিবজী সিং পিতাৰ নাম: ভিখাৰী সিং ঘৰ নং : ১৮৩ বয়স : 55 লিঙ্গ : পুৰুষ	CLC4837438 ফটো উপলব্ধ	384 নাম : প্ৰতাপ সিং পিতাৰ নাম: শিউজী সিং ঘৰ নং : ১৮৩ বয়স : 29 লিঙ্গ : পুৰুষ	CLC0253377 ফটো উপলব্ধ
385 নাম : সুভম ছেত্ৰী পিতাৰ নাম: দিপক ছেত্ৰী ঘৰ নং : ১৮৩ বয়স : 24 লিঙ্গ : পুৰুষ	CLC0476408 ফটো উপলব্ধ	386 নাম : খুসী ছেত্ৰী পিতাৰ নাম: দিপক ছেত্ৰী ঘৰ নং : 183 ক বয়স : 20 লিঙ্গ : মহিলা	HOC0100164 ফটো উপলব্ধ	E 387 নাম : অমৰবাহাদুৰ ছেত্ৰী পিতাৰ নাম: কেশৰ ছেত্ৰী ঘৰ নং : ১৮৩ক বয়স : 83 লিঙ্গ : পুৰুষ	CLC4837449 ফটো উপলব্ধ
388 নাম : দিপক ছেত্ৰী পিতাৰ নাম: অমৰবাহাদুৰ ছেত্ৰী ঘৰ নং : ১৮৩ক বয়স : 48 লিঙ্গ : পুৰুষ	CLC4837450 ফটো উপলব্ধ	389 নাম : তুলসী ছেত্ৰী স্বামীৰ নাম: দিপক ছেত্ৰী ঘৰ নং : ১৮৩ক বয়স : 45 লিঙ্গ : মহিলা	CLC4837461 ফটো উপলব্ধ	390 নাম : জয়ন্তী ভূজেল স্বামীৰ নাম: কৃষ্ণা কুমাৰ ভূজেল ঘৰ নং : ১৮৫ বয়স : 61 লিঙ্গ : মহিলা	CLC4837494 ফটো উপলব্ধ



391 নাম : কৃষ্ণ কুমাৰ ভূজেল পিতাৰ নাম: দল বাঁহাদুৰ ভূজেল ঘৰ নং : ১৮৫ বয়স : 60 লিঙ্গ : পুৰুষ	CLC4837483 ফটো উপলব্ধ	392 নাম : বিবেক ভূজেল পিতাৰ নাম: কৃষ্ণ ভূজেল ঘৰ নং : ১৮৫ বয়স : 33 লিঙ্গ : পুৰুষ	CLC4837518 ফটো উপলব্ধ	393 নাম : অভিশেষ ছেত্ৰী পিতাৰ নাম: কৃষ্ণ কুমাৰ ছেত্ৰী ঘৰ নং : ১৮৫ বয়স : 29 লিঙ্গ : পুৰুষ	CLC0475608 ফটো উপলব্ধ
394 নাম : বাজেশ মেছ পিতাৰ নাম: ভবকান্ত মেছ ঘৰ নং : ১৮৬ বয়স : 47 লিঙ্গ : পুৰুষ	CLC4837552 ফটো উপলব্ধ	395 নাম : বিমলা মেছ পিতাৰ নাম: ভবকান্ত মেছ ঘৰ নং : ১৮৬ বয়স : 45 লিঙ্গ : মহিলা	CLC4837541 ফটো উপলব্ধ	396 নাম : আইমনি মেছ স্বামীৰ নাম: বাজেশ মেছ ঘৰ নং : ১৮৬ বয়স : 40 লিঙ্গ : মহিলা	CLC4837563 ফটো উপলব্ধ
397 নাম : সপা শৰ্মা স্বামীৰ নাম: বৃপজ্যোতি শৰ্মা ঘৰ নং : ১৮৬ বয়স : 33 লিঙ্গ : মহিলা	CLC4837574 ফটো উপলব্ধ	398 নাম : বিকাশ মেছ পিতাৰ নাম: বাজেশ মেছ ঘৰ নং : 186 বয়স : 29 লিঙ্গ : পুৰুষ	HOC0051516 ফটো উপলব্ধ	399 নাম : আকাশ মেছ পিতাৰ নাম: বাজেশ মেছ ঘৰ নং : 186 বয়স : 25 লিঙ্গ : পুৰুষ	HOC0008862 ফটো উপলব্ধ
400 নাম : বিজয় শৰ্মা পিতাৰ নাম: বৰ্জনীকান্ত শৰ্মা ঘৰ নং : ১৮৬ক বয়স : 73 লিঙ্গ : পুৰুষ	CLC4837585 ফটো উপলব্ধ	401 নাম : নিৰুপমা দেবী স্বামীৰ নাম: বিজয় শৰ্মা ঘৰ নং : ১৮৬ক বয়স : 67 লিঙ্গ : মহিলা	CLC4837596 ফটো উপলব্ধ	402 নাম : বন্তি দেবী পিতাৰ নাম: বিজয় শৰ্মা ঘৰ নং : ১৮৬ক বয়স : 42 লিঙ্গ : মহিলা	CLC4837609 ফটো উপলব্ধ
403 নাম : কৰবী শৰ্মা পিতাৰ নাম: বিজয় শৰ্মা ঘৰ নং : ১৮৬ক বয়স : 40 লিঙ্গ : মহিলা	CLC4837610 ফটো উপলব্ধ	404 নাম : বৃপজ্যোতি শৰ্মা পিতাৰ নাম: বিজয় শৰ্মা ঘৰ নং : ১৮৬ক বয়স : 37 লিঙ্গ : পুৰুষ	CLC4837621 ফটো উপলব্ধ	405 নাম : সুশীলা শৰ্মা স্বামীৰ নাম: সুদৰ্শন শৰ্মা ঘৰ নং : ১৮৭ বয়স : 43 লিঙ্গ : মহিলা	CLC4837701 ফটো উপলব্ধ
406 নাম : সন্তোষ শৰ্মা পিতাৰ নাম: সুদৰ্শন শৰ্মা ঘৰ নং : ১৮৭ বয়স : 22 লিঙ্গ : পুৰুষ	CLC0500207 ফটো উপলব্ধ	407 নাম : জয়ন্ত শৰ্মা পিতাৰ নাম: সুদৰ্শন শৰ্মা ঘৰ নং : 187 বয়স : 21 লিঙ্গ : পুৰুষ	CLC1713924 ফটো উপলব্ধ	408 নাম : হৰকান্ত দত্ত পিতাৰ নাম: নাৰায়ন দত্ত ঘৰ নং : ১৮৮ বয়স : 43 লিঙ্গ : পুৰুষ	CLC4837778 ফটো উপলব্ধ
409 নাম : বন্দনা দত্ত পিতাৰ নাম: নাৰায়ন দত্ত ঘৰ নং : ১৮৮ বয়স : 40 লিঙ্গ : মহিলা	CLC4837789 ফটো উপলব্ধ	410 নাম : বিমলা চুৰা থাপা স্বামীৰ নাম: জিতুৰাণা থাপা ঘৰ নং : ১৮৮ বয়স : 39 লিঙ্গ : মহিলা	CLC0380410 ফটো উপলব্ধ	411 নাম : সোনমণি দাস স্বামীৰ নাম: হৰকান্ত দত্ত ঘৰ নং : ১৮৮ বয়স : 34 লিঙ্গ : মহিলা	CLC0454678 ফটো উপলব্ধ
412 নাম : কমল সোনাৰ পিতাৰ নাম: দিল বাহাদুৰ সোনাৰ ঘৰ নং : ১৮৮ক বয়স : 54 লিঙ্গ : পুৰুষ	CLC0253468 ফটো উপলব্ধ	413 নাম : উৰ্বশী সোনাৰ স্বামীৰ নাম: কমল সোনাৰ ঘৰ নং : ১৮৮ক বয়স : 54 লিঙ্গ : মহিলা	CLC0253435 ফটো উপলব্ধ	414 নাম : চন্দ্ৰবাহাদুৰ থাপা পিতাৰ নাম: কৃষ্ণবাহাদুৰ থাপা ঘৰ নং : ১৮৮ক বয়স : 82 লিঙ্গ : পুৰুষ	CLC4837790 ফটো উপলব্ধ
415 নাম : দেবকী থাপা স্বামীৰ নাম: চন্দ্ৰবাহাদুৰ থাপা ঘৰ নং : ১৮৮ক বয়স : 70 লিঙ্গ : মহিলা	CLC4837803 ফটো উপলব্ধ	416 নাম : গৌৰী দেবী স্বামীৰ নাম: গৰক চাহ ঘৰ নং : ১৮৮খ বয়স : 50 লিঙ্গ : মহিলা	CLC4837858 ফটো উপলব্ধ	417 নাম : জিতুৰাণা থাপা পিতাৰ নাম: চন্দ্ৰবাহাদুৰ থাপা ঘৰ নং : ১৮৮ক বয়স : 43 লিঙ্গ : পুৰুষ	CLC4837825 ফটো উপলব্ধ
418 নাম : ঋতামনি থাপা পিতাৰ নাম: চন্দ্ৰবাহাদুৰ থাপা ঘৰ নং : ১৮৮ক বয়স : 40 লিঙ্গ : মহিলা	CLC4837836 ফটো উপলব্ধ	419 নাম : শচীন সাহ পিতাৰ নাম: গোৰখ সাহ ঘৰ নং : ১৮৮খ বয়স : 32 লিঙ্গ : পুৰুষ	CLC4841514 ফটো উপলব্ধ	420 নাম : ভূলা কুৰ্মী পিতাৰ নাম: পৰশুৰাম কুৰ্মী ঘৰ নং : ১৮৮৯ বয়স : 55 লিঙ্গ : পুৰুষ	CLC4837916 ফটো উপলব্ধ



421	CLC4837881	ফটো উপলব্ধ	422	CLC4837905	ফটো উপলব্ধ	423	CLC4837892	ফটো উপলব্ধ
নাম : মনোজ কুমাৰ পিতাৰ নাম: ৰাম নাথ কুমাৰ ঘৰ নং : ১৮৯ বয়স : 48 লিঙ্গ : পুৰুষ			নাম : কিশোৰ কুমাৰ কাহাঁৰ পিতাৰ নাম: ৰাম নাথ কাহাঁৰ ঘৰ নং : ১৮৯ বয়স : 41 লিঙ্গ : পুৰুষ			নাম : ৰাজ কুমাৰী স্বামীৰ নাম: মনোজ কুমাৰ ঘৰ নং : ১৮৯ বয়স : 40 লিঙ্গ : মহিলা		
424	CLC0253476	ফটো উপলব্ধ	425	CLC0380360	ফটো উপলব্ধ	426	CLC0380352	ফটো উপলব্ধ
নাম : দিলীপী কাহাঁৰ স্বামীৰ নাম: কিশোৰ কুমাৰ কাহাঁৰ ঘৰ নং : ১৮৯ বয়স : 32 লিঙ্গ : মহিলা			নাম : ৰাজা কুমাৰ পিতাৰ নাম: মনোজ কুমাৰ ঘৰ নং : ১৮৯ বয়স : 26 লিঙ্গ : পুৰুষ			নাম : পূজা কুমাৰী পিতাৰ নাম: মনোজ কুমাৰ ঘৰ নং : ১৮৯ বয়স : 26 লিঙ্গ : মহিলা		
427	CLC4837938	ফটো উপলব্ধ	428	HOC0083188	ফটো উপলব্ধ	429	CLC4837950	ফটো উপলব্ধ
নাম : কানহায়া সিং পিতাৰ নাম: জগদীশ সিং ঘৰ নং : ১৯২ বয়স : 55 লিঙ্গ : পুৰুষ			নাম : মুনাল সিং পিতাৰ নাম: কানায়ী সিং ঘৰ নং : 192 বয়স : 20 লিঙ্গ : পুৰুষ			নাম : লীলা ৰায় স্বামীৰ নাম: ৰণবাহাদুৰ ৰায় ঘৰ নং : ১৯৪ বয়স : 75 লিঙ্গ : মহিলা		
430	CLC4837961	ফটো উপলব্ধ	431	CLC4837972	ফটো উপলব্ধ	432	CLC4837983	ফটো উপলব্ধ
নাম : শাম ৰাই পিতাৰ নাম: ৰণবাহাদুৰ ৰায় ঘৰ নং : ১৯৪ বয়স : 55 লিঙ্গ : পুৰুষ			নাম : শেখৰ ৰায় পিতাৰ নাম: ৰণবাহাদুৰ ৰায় ঘৰ নং : ১৯৪ বয়স : 52 লিঙ্গ : পুৰুষ			নাম : সুনিতা ৰাই স্বামীৰ নাম: শ্যাম ৰাই ঘৰ নং : ১৯৪ বয়স : 52 লিঙ্গ : মহিলা		
433	CLC4837994	ফটো উপলব্ধ	434	CLC4838000	ফটো উপলব্ধ	435	CLC4841547	ফটো উপলব্ধ
নাম : ৰেখা ৰাই স্বামীৰ নাম: শেখৰ ৰাই ঘৰ নং : ১৯৪ বয়স : 52 লিঙ্গ : মহিলা			নাম : পীতাম্বৰ ৰায় পিতাৰ নাম: ৰণ বাহাদুৰ ৰায় ঘৰ নং : ১৯৪ বয়স : 50 লিঙ্গ : পুৰুষ			নাম : পম্পি ৰাই স্বামীৰ নাম: পিতাম্বৰ ৰায় ঘৰ নং : ১৯৪ বয়স : 42 লিঙ্গ : মহিলা		
436	CLC4841536	ফটো উপলব্ধ	437	CLC1710144	ফটো উপলব্ধ	438	CLC0380915	ফটো উপলব্ধ
নাম : সিদ্ধাৰ্থ ৰায় পিতাৰ নাম: শেখৰ ৰায় ঘৰ নং : ১৯৪ বয়স : 32 লিঙ্গ : পুৰুষ			নাম : সুৰজ গগৈ পিতাৰ নাম: প্ৰতাপ গগৈ ঘৰ নং : ১৯৪ বয়স : 32 লিঙ্গ : পুৰুষ			নাম : সুভম ৰায় পিতাৰ নাম: শেখৰ ৰায় ঘৰ নং : ১৯৪ বয়স : 27 লিঙ্গ : পুৰুষ		
439	CLC0491886	ফটো উপলব্ধ	440	CLC0445080	ফটো উপলব্ধ	441	CLC0439083	ফটো উপলব্ধ
নাম : জ্যোতি ৰায় পিতাৰ নাম: শ্যাম ৰায় ঘৰ নং : ১৯৪ বয়স : 26 লিঙ্গ : মহিলা			নাম : বিবেক ৰায় পিতাৰ নাম: শ্যাম ৰায় ঘৰ নং : ১৯৪ বয়স : 25 লিঙ্গ : পুৰুষ			নাম : লিছা প্ৰধান পিতাৰ নাম: বিজয় প্ৰধান ঘৰ নং : ১৯৪ বয়স : 24 লিঙ্গ : মহিলা		
442	HOC0022434	ফটো উপলব্ধ	443	HOC0136481	ফটো উপলব্ধ	444	CLC0438937	ফটো উপলব্ধ
নাম : পিংগা য়োশী ৰায় পিতাৰ নাম: পীতাম্বৰ ৰায় ঘৰ নং : 194 বয়স : 20 লিঙ্গ : মহিলা			নাম : কুণাল প্ৰধান পিতাৰ নাম: বিজয় প্ৰধান ঘৰ নং : ১৯৪ক বয়স : 19 লিঙ্গ : পুৰুষ			নাম : ৰিতিষ্ঠা চেত্ৰী পিতাৰ নাম: দীপক চেত্ৰী ঘৰ নং : ১৯৪খ বয়স : 25 লিঙ্গ : মহিলা		
445	CLC0438945	ফটো উপলব্ধ	446	CLC4838099	ফটো উপলব্ধ	447	CLC4838055	ফটো উপলব্ধ
নাম : তুষাৰ চেত্ৰী পিতাৰ নাম: দীপক চেত্ৰী ঘৰ নং : ১৯৪গ বয়স : 24 লিঙ্গ : পুৰুষ			নাম : দিপক চেত্ৰী পিতাৰ নাম: শ্ৰেৰবাহাদুৰ চেত্ৰী ঘৰ নং : ১৯৪গ বয়স : 67 লিঙ্গ : পুৰুষ			নাম : পোবালি ৰাম পিতাৰ নাম: ভূলা ৰাম ঘৰ নং : ১৯৪খ বয়স : 60 লিঙ্গ : পুৰুষ		
448	CLC4838102	ফটো উপলব্ধ	449	CLC4838033	ফটো উপলব্ধ	450	CLC4838066	ফটো উপলব্ধ
নাম : যোগমায়া চেত্ৰী স্বামীৰ নাম: দীপক চেত্ৰী ঘৰ নং : ১৯৪গ বয়স : 58 লিঙ্গ : মহিলা			নাম : বিজয় প্ৰধান পিতাৰ নাম: বল বাহাদুৰ পধান ঘৰ নং : ১৯৪ক বয়স : 57 লিঙ্গ : পুৰুষ			নাম : লক্ষ্মী ৰাম স্বামীৰ নাম: পোবালি ৰাম ঘৰ নং : ১৯৪খ বয়স : 50 লিঙ্গ : মহিলা		



451 নাম : ভানু প্ৰধান স্বামীৰ নাম : বিজয় প্ৰধান ঘৰ নং : ১৯৪ক বয়স : 48 লিঙ্গ : মহিলা	CLC4838044 ফটো উপলব্ধ	452 নাম : অমৰদীপ ৰাম পিতাৰ নাম : পোবালি ৰাম ঘৰ নং : ১৯৪খ বয়স : 42 লিঙ্গ : পুৰুষ	CLC4838077 ফটো উপলব্ধ	453 নাম : চকলদীপ ৰাম পিতাৰ নাম : পোবালী ৰাম ঘৰ নং : ১৯৪খ বয়স : 38 লিঙ্গ : পুৰুষ	CLC4838088 ফটো উপলব্ধ
454 নাম : দিপালী ৰায় স্বামীৰ নাম : বুদ্ৰ ৰায় ঘৰ নং : ১৯৫ বয়স : 48 লিঙ্গ : মহিলা	CLC4838124 ফটো উপলব্ধ	455 নাম : অমিত ৰায় মাতৃৰ নাম : দিপালী ৰায় ঘৰ নং : ১৯৫ বয়স : 28 লিঙ্গ : পুৰুষ	CLC0157552 ফটো উপলব্ধ	456 নাম : চুমিত ৰায় পিতাৰ নাম : বুদ্ৰ ৰায় ঘৰ নং : 195 বয়স : 24 লিঙ্গ : পুৰুষ	CLC0380311 ফটো উপলব্ধ
457 নাম : নেহা সিং দাস স্বামীৰ নাম : মনুজ সিং দাস ঘৰ নং : 195 বয়স : 23 লিঙ্গ : মহিলা	CLC1712918 ফটো উপলব্ধ	458 নাম : নবীন কুমাৰ ৰাণা পিতাৰ নাম : ভৈৰৱ মণি ৰাণা ঘৰ নং : ১৯৫ক বয়স : 64 লিঙ্গ : পুৰুষ	CLC0253856 ফটো উপলব্ধ	459 নাম : ববিতা ৰায় ৰাণা স্বামীৰ নাম : নবীন কুমাৰ ৰাণা ঘৰ নং : ১৯৫ক বয়স : 57 লিঙ্গ : মহিলা	CLC0253898 ফটো উপলব্ধ
460 নাম : কৰিশা ৰাণা পিতাৰ নাম : নবীন কুমাৰ ৰাণা ঘৰ নং : ১৯৫ক বয়স : 34 লিঙ্গ : মহিলা	CLC0253955 ফটো উপলব্ধ	461 নাম : দেৱাশীষ ৰাণা পিতাৰ নাম : নবীন কুমাৰ ৰাণা ঘৰ নং : ১৯৫ক বয়স : 30 লিঙ্গ : পুৰুষ	CLC0253997 ফটো উপলব্ধ	462 নাম : কৃষ্ণ ৰায় পিতাৰ নাম : গস্তীৰ ৰায় ঘৰ নং : ১৯৫ক বয়স : 29 লিঙ্গ : পুৰুষ	CLC0188011 ফটো উপলব্ধ
463 নাম : গস্তীৰ ৰায় পিতাৰ নাম : খৰ্ক ৰায় ঘৰ নং : ১৯৫ক বয়স : 50 লিঙ্গ : পুৰুষ	CLC4838135 ফটো উপলব্ধ	464 নাম : মঞ্জু ৰায় স্বামীৰ নাম : গস্তীৰ ৰায় ঘৰ নং : ১৯৫ক বয়স : 46 লিঙ্গ : মহিলা	CLC4838146 ফটো উপলব্ধ	465 নাম : পাপলু ৰায় পিতাৰ নাম : খৰ্ক ৰায় ঘৰ নং : ১৯৫ক বয়স : 45 লিঙ্গ : পুৰুষ	CLC4838157 ফটো উপলব্ধ
466 নাম : বস্মোতী চৌৱাশিয়া স্বামীৰ নাম : শিউকুমাৰ চৌৰচিয়া ঘৰ নং : ১৯৬ বয়স : 60 লিঙ্গ : মহিলা	CLC4838179 ফটো উপলব্ধ	467 নাম : বচন পণ্ডিত পিতাৰ নাম : সহদেউ পণ্ডিত ঘৰ নং : ১৯৬ বয়স : 56 লিঙ্গ : পুৰুষ	CLC4841172 ফটো উপলব্ধ	468 নাম : জানকী দেৱী পণ্ডিত স্বামীৰ নাম : বচন পণ্ডিত ঘৰ নং : ১৯৬ বয়স : 51 লিঙ্গ : মহিলা	CLC4841161 ফটো উপলব্ধ
469 নাম : ৰণজীত কুমাৰ চৌৰচিয়া পিতাৰ নাম : শিউকুমাৰ চৌৰচিয়া ঘৰ নং : ১৯৬ বয়স : 34 লিঙ্গ : পুৰুষ	CLC4841149 ফটো উপলব্ধ	470 নাম : কমলেশ কুমাৰ পণ্ডিত পিতাৰ নাম : বচন পণ্ডিত ঘৰ নং : ১৯৬ বয়স : 33 লিঙ্গ : পুৰুষ	CLC4841183 ফটো উপলব্ধ	471 নাম : অজীত চৌৱাশিয়া পিতাৰ নাম : শিবকুমাৰ চৌৱাশিয়া ঘৰ নং : ১৯৬ বয়স : 32 লিঙ্গ : পুৰুষ	CLC4841150 ফটো উপলব্ধ
472 নাম : প্ৰিয়ঙ্কা চাহ স্বামীৰ নাম : কমলেশ কুমাৰ পণ্ডিত ঘৰ নং : 196 বয়স : 25 লিঙ্গ : মহিলা	HOC0028746 ফটো উপলব্ধ	473 নাম : কুঞ্জ লতা লাহন স্বামীৰ নাম : বিশ্বজ্যোতিষ চেতীয়া ঘৰ নং : ১৯৭ বয়স : 60 লিঙ্গ : মহিলা	CLC4841592 ফটো উপলব্ধ	# 474 নাম : জয় সিং মাতৃৰ নাম : লক্ষ্মী সিং ঘৰ নং : ১৯৭ বয়স : 55 লিঙ্গ : পুৰুষ	CLC0156604 ফটো উপলব্ধ
475 নাম : চম্পা সিং মাতৃৰ নাম : লক্ষ্মী দেৱী সিং ঘৰ নং : ১৯৭ বয়স : 47 লিঙ্গ : মহিলা	CLC4841570 ফটো উপলব্ধ	#2 476 নাম : কান্তি সিং স্বামীৰ নাম : জয় সিং ঘৰ নং : ১৯৭ বয়স : 44 লিঙ্গ : মহিলা	CLC0256073 ফটো উপলব্ধ	477 নাম : পাৰশ সিং পিতাৰ নাম : মহেন্দ্ৰ সিং ঘৰ নং : ১৯৭ বয়স : 38 লিঙ্গ : পুৰুষ	CLC4838204 ফটো উপলব্ধ
#2 478 নাম : কৰণ সিং পিতাৰ নাম : জয় সিং ঘৰ নং : ১৯৭ বয়স : 26 লিঙ্গ : পুৰুষ	CLC0255380 ফটো উপলব্ধ	479 নাম : জিনমনি দাস গগৈ স্বামীৰ নাম : সুৰুজ গগৈ ঘৰ নং : 198 বয়স : 35 লিঙ্গ : মহিলা	HOC0012070 ফটো উপলব্ধ	480 নাম : গুণধৰ গগৈ পিতাৰ নাম : কুখেশ্বৰ গগৈ ঘৰ নং : ১৯৯ বয়স : 66 লিঙ্গ : পুৰুষ	CLC4838215 ফটো উপলব্ধ



481 নাম : বিশ্বজ্যোতিষ চেতিয়া পিতাৰ নাম: দুলাল চেতিয়া ঘৰ নং : ১৯৯ বয়স : 61 লিঙ্গ : পুৰুষ	CLC4841581 ফটো উপলব্ধ	482 নাম : পুষ্পা গগৈ স্বামীৰ নাম: গুণধৰ গগৈ ঘৰ নং : ১৯৯ বয়স : 59 লিঙ্গ : মহিলা	CLC4838226 ফটো উপলব্ধ	483 নাম : লিপিকা শইকীয়া স্বামীৰ নাম: ৰাজিব কুমাৰ শইকীয়া ঘৰ নং : 199 খ বয়স : 56 লিঙ্গ : মহিলা	KXM1155211 ফটো উপলব্ধ
484 নাম : গঙ্গোত্ৰী গগৈ পিতাৰ নাম: গুণধৰ গগৈ ঘৰ নং : ১৯৯ বয়স : 30 লিঙ্গ : মহিলা	CLC0033498 ফটো উপলব্ধ	485 নাম : মুনমুন চেতিয়া পিতাৰ নাম: বিশ্বজ্যোতিষ চেতিয়া ঘৰ নং : ১৯৯ বয়স : 25 লিঙ্গ : মহিলা	CLC0380899 ফটো উপলব্ধ	486 নাম : কৌন্তৰিকা শইকীয়া মাতৃৰ নাম: লিপিকা শইকীয়া ঘৰ নং : 199 খ বয়স : 22 লিঙ্গ : মহিলা	HOC0111419 ফটো উপলব্ধ
487 নাম : পৰ্ণিম্বা দুৱৰা কৌৰ স্বামীৰ নাম: প্ৰীতম সিং ঘৰ নং : ১৯৯ক বয়স : 67 লিঙ্গ : মহিলা	CLC0254375 ফটো উপলব্ধ	488 নাম : সঞ্জয় দুৱৰা পিতাৰ নাম: প্ৰীতম সিং ঘৰ নং : ১৯৯ক বয়স : 46 লিঙ্গ : পুৰুষ	CLC0254409 ফটো উপলব্ধ	489 নাম : নৱনীতা চেতিয়া দুৱৰা স্বামীৰ নাম: সঞ্জয় দুৱৰা ঘৰ নং : ১৯৯ক বয়স : 45 লিঙ্গ : মহিলা	CLC0254417 ফটো উপলব্ধ
490 নাম : মদন ভৰালী পিতাৰ নাম: কুশা ৰাম ভৰালী ঘৰ নং : ২০০ বয়স : 65 লিঙ্গ : পুৰুষ	CLC4838237 ফটো উপলব্ধ	491 নাম : কুসুম ভৰালী স্বামীৰ নাম: মদন ভৰালী ঘৰ নং : ২০০ বয়স : 54 লিঙ্গ : মহিলা	CLC0475517 ফটো উপলব্ধ	492 নাম : হিমাদ্ৰী বৰুৱা স্বামীৰ নাম: অঞ্জুম জ্যোতি গগৈ ঘৰ নং : ২০০ বয়স : 39 লিঙ্গ : মহিলা	CLC0490946 ফটো উপলব্ধ
493 নাম : প্ৰিয়ঙ্কা ভৰালী পিতাৰ নাম: মদন ভৰালী ঘৰ নং : ২০০ বয়স : 34 লিঙ্গ : মহিলা	CLC0454660 ফটো উপলব্ধ	494 নাম : পল্লবী ভৰালী পিতাৰ নাম: মদন ভৰালী ঘৰ নং : ২০০ বয়স : 33 লিঙ্গ : মহিলা	CLC4838248 ফটো উপলব্ধ	495 নাম : ডেভীদ ভৰালী পিতাৰ নাম: মদন ভৰালী ঘৰ নং : ২০০ বয়স : 32 লিঙ্গ : পুৰুষ	CLC0475376 ফটো উপলব্ধ
496 নাম : যোগেন গগৈ পিতাৰ নাম: ধিৰেশ্বৰ গগৈ ঘৰ নং : ২০০ক বয়স : 70 লিঙ্গ : পুৰুষ	CLC0144758 ফটো উপলব্ধ	497 নাম : মায়ী গগৈ স্বামীৰ নাম: যোগেন গগৈ ঘৰ নং : ২০০ক বয়স : 61 লিঙ্গ : মহিলা	CLC0144766 ফটো উপলব্ধ	498 নাম : অঞ্জুম জ্যোতি গগৈ পিতাৰ নাম: যোগেন চন্দ্ৰ গগৈ ঘৰ নং : ২০০ক বয়স : 44 লিঙ্গ : পুৰুষ	CLC0183368 ফটো উপলব্ধ
499 নাম : মনি মেছ পিতাৰ নাম: দেৱ মেছ ঘৰ নং : ২০২ বয়স : 39 লিঙ্গ : মহিলা	CLC4838306 ফটো উপলব্ধ	500 নাম : নগেন মেছ পিতাৰ নাম: দেবকান্ত মেছ ঘৰ নং : ২০৩ বয়স : 48 লিঙ্গ : পুৰুষ	CLC4838317 ফটো উপলব্ধ	501 নাম : সীমা মেছ স্বামীৰ নাম: নগেন মেছ ঘৰ নং : ২০৩ বয়স : 47 লিঙ্গ : মহিলা	CLC4838328 ফটো উপলব্ধ
502 নাম : অৰুণ মেছ পিতাৰ নাম: নগেন মেছ ঘৰ নং : ২০৩ বয়স : 35 লিঙ্গ : পুৰুষ	CLC0256255 ফটো উপলব্ধ	503 নাম : অঞ্জনা মেছ স্বামীৰ নাম: মুনীন্দ্ৰ মেছ ঘৰ নং : ২০৪ বয়স : 55 লিঙ্গ : মহিলা	CLC4838362 ফটো উপলব্ধ	504 নাম : প্ৰবিন মেছ পিতাৰ নাম: মুকোন্দ মেছ ঘৰ নং : ২০৪ বয়স : 42 লিঙ্গ : পুৰুষ	CLC4841616 ফটো উপলব্ধ
505 নাম : কল্পনা মেছ স্বামীৰ নাম: প্ৰবিন মেছ ঘৰ নং : ২০৪ বয়স : 40 লিঙ্গ : মহিলা	CLC4841638 ফটো উপলব্ধ	506 নাম : তৰুণ মেছ পিতাৰ নাম: মুনীন্দ্ৰ মেছ ঘৰ নং : ২০৪ বয়স : 34 লিঙ্গ : পুৰুষ	CLC4838419 ফটো উপলব্ধ	507 নাম : উজ্জল মেছ পিতাৰ নাম: প্ৰবিন মেছ ঘৰ নং : 204 বয়স : 20 লিঙ্গ : পুৰুষ	HOC0088153 ফটো উপলব্ধ
508 নাম : বিমল দও পিতাৰ নাম: চন্দ্ৰেশ্বৰ দও ঘৰ নং : 205 ক বয়স : 68 লিঙ্গ : পুৰুষ	JXP2140036 ফটো উপলব্ধ	509 নাম : বানী দও স্বামীৰ নাম: বিমল দও ঘৰ নং : 205 ক বয়স : 67 লিঙ্গ : মহিলা	JXP2140047 ফটো উপলব্ধ	510 নাম : ৰাজু মেছ পিতাৰ নাম: ৰবিন মেছ ঘৰ নং : ২০৫ বয়স : 50 লিঙ্গ : পুৰুষ	CLC4838431 ফটো উপলব্ধ



511 নাম : দীপক মেছ পিতাৰ নাম: ৰবিন মেছ ঘৰ নং : ২০৫ বয়স : 45 লিঙ্গ : পুৰুষ	CLC4838453 ফটো উপলব্ধ	512 নাম : ৰূপা মেছ স্বামীৰ নাম: ৰাজু মেছ ঘৰ নং : ২০৫ বয়স : 42 লিঙ্গ : মহিলা	CLC4838442 ফটো উপলব্ধ	513 নাম : দীপা মণি মেছ স্বামীৰ নাম: দীপক মেছ ঘৰ নং : ২০৫ বয়স : 38 লিঙ্গ : মহিলা	CLC4838464 ফটো উপলব্ধ
514 নাম : জাগত দত্ত পিতাৰ নাম: বিমল দত্ত ঘৰ নং : 205 ক বয়স : 30 লিঙ্গ : পুৰুষ	JXP0186924 ফটো উপলব্ধ	515 নাম : সুসীতা মেছ পিতাৰ নাম: ৰাজু মেছ ঘৰ নং : ২০৫ বয়স : 28 লিঙ্গ : মহিলা	CLC0187922 ফটো উপলব্ধ	516 নাম : জয়দীপ মেছ পিতাৰ নাম: ৰাজু মেছ ঘৰ নং : ২০৫ বয়স : 21 লিঙ্গ : পুৰুষ	CLC1711225 ফটো উপলব্ধ
517 নাম : অপিতা দাস পিতাৰ নাম: শ্যাম কুমাৰ দাস ঘৰ নং : ২০৫গ বয়স : 29 লিঙ্গ : মহিলা	CLC0130039 ফটো উপলব্ধ	518 নাম : বীনা মেছ স্বামীৰ নাম: ৰাতুল মেছ ঘৰ নং : ২০৫খ বয়স : 35 লিঙ্গ : মহিলা	CLC0255331 ফটো উপলব্ধ	519 নাম : শ্যাম কুমাৰ দাস পিতাৰ নাম: লালু কুমাৰ দাস ঘৰ নং : ২০৫গ বয়স : 50 লিঙ্গ : পুৰুষ	CLC4838522 ফটো উপলব্ধ
520 নাম : জ্যোতি নাথ দাস স্বামীৰ নাম: শ্যাম কুমাৰ দাস ঘৰ নং : ২০৫গ বয়স : 47 লিঙ্গ : মহিলা	CLC4838533 ফটো উপলব্ধ	521 নাম : ৰাতুল মেছ পিতাৰ নাম: ইন্দ্ৰ মেছ ঘৰ নং : ২০৫খ বয়স : 41 লিঙ্গ : পুৰুষ	CLC4838500 ফটো উপলব্ধ	S 522 নাম : সুশীল মেছ পিতাৰ নাম: গুবিন চন্দ্ৰ মেছ ঘৰ নং : ২০৬ বয়স : 44 লিঙ্গ : পুৰুষ	CLC4838599 ফটো উপলব্ধ
523 নাম : জুহি সিং পিতাৰ নাম: সতেন্দ্ৰ সিং ঘৰ নং : ২০৬ বয়স : 22 লিঙ্গ : মহিলা	CLC1696954 ফটো উপলব্ধ	524 নাম : ছমিৰন মেছ পিতাৰ নাম: হেমন্ত মেছ ঘৰ নং : 206 বয়স : 20 লিঙ্গ : পুৰুষ	HOC0142406 ফটো উপলব্ধ	525 নাম : কল্পনা মেছ পিতাৰ নাম: বুলু মেছ ঘৰ নং : ২০৬গ বয়স : 27 লিঙ্গ : মহিলা	CLC0255414 ফটো উপলব্ধ
526 নাম : নিৰেণ ধাদুমীয়া পিতাৰ নাম: দেবু ধাদুমীয়া ঘৰ নং : 206ঘ বয়স : 46 লিঙ্গ : পুৰুষ	HOC0118919 ফটো উপলব্ধ	527 নাম : জীতামনি কটকী স্বামীৰ নাম: নিৰেণ ধাদুমীয়া ঘৰ নং : 206ঘ বয়স : 35 লিঙ্গ : মহিলা	HOC0118885 ফটো উপলব্ধ	528 নাম : ৰিংকি ৰয় পিতাৰ নাম: বিমল ৰয় ঘৰ নং : ২০৬ক বয়স : 26 লিঙ্গ : মহিলা	CLC0380295 ফটো উপলব্ধ
529 নাম : বিশাল ৰায় পিতাৰ নাম: বিমল ৰায় ঘৰ নং : ২০৬ক বয়স : 25 লিঙ্গ : পুৰুষ	CLC0380196 ফটো উপলব্ধ	530 নাম : প্ৰেমা দাস স্বামীৰ নাম: লক্ষী দাস ঘৰ নং : ২০৬বা বয়স : 80 লিঙ্গ : মহিলা	CLC4838782 ফটো উপলব্ধ	531 নাম : বিচেশ্বৰ মেছ পিতাৰ নাম: হৰবেশ্বৰ মেছ ঘৰ নং : ২০৬ক বয়স : 75 লিঙ্গ : পুৰুষ	CLC4838613 ফটো উপলব্ধ
532 নাম : অনিমা মেছ স্বামীৰ নাম: বিচেশ্বৰ মেছ ঘৰ নং : ২০৬ক বয়স : 60 লিঙ্গ : মহিলা	CLC4838624 ফটো উপলব্ধ	533 নাম : সুৰেশ দাস পিতাৰ নাম: লক্ষী দাস ঘৰ নং : ২০৬বা বয়স : 55 লিঙ্গ : পুৰুষ	CLC4838771 ফটো উপলব্ধ	534 নাম : বিমল ৰয় পিতাৰ নাম: পূৰ্ণচৰন ৰয় ঘৰ নং : ২০৬জ বয়স : 50 লিঙ্গ : পুৰুষ	CLC4838759 ফটো উপলব্ধ
S 535 নাম : বাবুল মেছ পিতাৰ নাম: ইন্দ্ৰ মেছ ঘৰ নং : ২০৬খ বয়স : 42 লিঙ্গ : পুৰুষ	CLC4838635 ফটো উপলব্ধ	536 নাম : বিতুমনি মেছ স্বামীৰ নাম: বাবুল মেছ ঘৰ নং : ২০৬খ বয়স : 39 লিঙ্গ : মহিলা	CLC4838646 ফটো উপলব্ধ	537 নাম : মুন দাস পিতাৰ নাম: লক্ষী দাস ঘৰ নং : ২০৬বা বয়স : 39 লিঙ্গ : মহিলা	CLC4838793 ফটো উপলব্ধ
538 নাম : পিংকি ৰয় পিতাৰ নাম: বিমল ৰয় ঘৰ নং : ২০৬জ বয়স : 33 লিঙ্গ : মহিলা	CLC1640342 ফটো উপলব্ধ	539 নাম : জানমনী মেছ স্বামীৰ নাম: তৰুণ মেছ ঘৰ নং : ২০৮ বয়স : 30 লিঙ্গ : মহিলা	CLC0454488 ফটো উপলব্ধ	540 নাম : নিহাৰিকা মেছ পিতাৰ নাম: প্ৰবিন মেছ ঘৰ নং : ২০৮ বয়স : 22 লিঙ্গ : মহিলা	CLC0502112 ফটো উপলব্ধ



# 541 নাম : পাৰ্বতী চাহ স্বামীৰ নাম: বিশ্বনাথ চাহ ঘৰ নং : ২০৯ বয়স : 71 লিঙ্গ : মহিলা	CLC4838806 ফটো উপলব্ধ	542 নাম : কৈলাশপতি চাহ পিতাৰ নাম: বিশ্বনাথ চাহ ঘৰ নং : ২০৯ বয়স : 50 লিঙ্গ : পুৰুষ	CLC4838817 ফটো উপলব্ধ	543 নাম : পায়েল চাহ স্বামীৰ নাম: কৈলাশপতি চাহ ঘৰ নং : ২০৯ বয়স : 45 লিঙ্গ : মহিলা	CLC4841649 ফটো উপলব্ধ
544 নাম : গায়ত্ৰী চাহ পিতাৰ নাম: বিশ্বনাথ চাহ ঘৰ নং : ২০৯ বয়স : 43 লিঙ্গ : মহিলা	CLC4838828 ফটো উপলব্ধ	545 নাম : সঞ্জয় কুমাৰ শাহ পিতাৰ নাম: বিশ্বনাথ চাহ ঘৰ নং : ২০৯ বয়স : 39 লিঙ্গ : পুৰুষ	CLC4838840 ফটো উপলব্ধ	546 নাম : মঞ্জু চাহ মাতৃৰ নাম: পাৰ্বতী চাহ ঘৰ নং : ২০৯ বয়স : 36 লিঙ্গ : মহিলা	CLC4841650 ফটো উপলব্ধ
547 নাম : দিলিপ কানু পিতাৰ নাম: ৰাম লগন কানু ঘৰ নং : ২১১ বয়স : 65 লিঙ্গ : পুৰুষ	CLC4838851 ফটো উপলব্ধ	548 নাম : বিতান গোস্বামী কানু স্বামীৰ নাম: দিলিপ কানু ঘৰ নং : ২১১ বয়স : 55 লিঙ্গ : মহিলা	CLC4838862 ফটো উপলব্ধ	549 নাম : ৰাজেশ কুমাৰ কানু পিতাৰ নাম: দিলিপ কানু ঘৰ নং : ২১১ বয়স : 34 লিঙ্গ : পুৰুষ	CLC4838895 ফটো উপলব্ধ
550 নাম : অমৃত কোঁৰ স্বামীৰ নাম: গুৰু সেবক সিং ঘৰ নং : ২১২ বয়স : 76 লিঙ্গ : মহিলা	CLC4838919 ফটো উপলব্ধ	E 551 নাম : হৰদয়াল সিং পিতাৰ নাম: চণ্ডীলা সিং ঘৰ নং : ২১২ বয়স : 62 লিঙ্গ : পুৰুষ	CLC4838908 ফটো উপলব্ধ	552 নাম : সুখবিন্দৰ সিং পিতাৰ নাম: গুৰুসেবক সিং ঘৰ নং : ২১২ বয়স : 53 লিঙ্গ : পুৰুষ	CLC4838931 ফটো উপলব্ধ
553 নাম : তাজবীৰ সিং পিতাৰ নাম: গুৰু সেবক সিং ঘৰ নং : ২১২ বয়স : 53 লিঙ্গ : পুৰুষ	CLC4838920 ফটো উপলব্ধ	554 নাম : মুনালী কোঁৰ স্বামীৰ নাম: সুখবিন্দৰ কোঁৰ ঘৰ নং : ২১২ বয়স : 45 লিঙ্গ : মহিলা	CLC4838942 ফটো উপলব্ধ	555 নাম : বিত কোঁৰ স্বামীৰ নাম: তাজবীৰ সিং ঘৰ নং : ২১২ বয়স : 41 লিঙ্গ : মহিলা	CLC0255430 ফটো উপলব্ধ
556 নাম : মনিকা কোঁৰ মাতৃৰ নাম: অমৃত কোঁৰ ঘৰ নং : ২১২ বয়স : 34 লিঙ্গ : মহিলা	CLC4838953 ফটো উপলব্ধ	557 নাম : দিপা ৰায় পিতাৰ নাম: বিক্রম ৰায় ঘৰ নং : ২১২খ বয়স : 22 লিঙ্গ : মহিলা	HOC0132282 ফটো উপলব্ধ	558 নাম : ৰীতা কুমাৰী ৰায় পিতাৰ নাম: বিক্রম ৰায় ঘৰ নং : ২১২খ বয়স : 20 লিঙ্গ : মহিলা	HOC0132274 ফটো উপলব্ধ
E 559 নাম : জগনাথ ৰায় পিতাৰ নাম: বঙালী ৰায় ঘৰ নং : ২১২খ বয়স : 80 লিঙ্গ : পুৰুষ	CLC4839014 ফটো উপলব্ধ	560 নাম : প্ৰেমদা মেছ স্বামীৰ নাম: মহেন্দ্ৰ মেছ ঘৰ নং : ২১২ক বয়স : 79 লিঙ্গ : মহিলা	CLC4838964 ফটো উপলব্ধ	561 নাম : কৰবী দেবী স্বামীৰ নাম: জগনাথ ৰায় ঘৰ নং : ২১২খ বয়স : 75 লিঙ্গ : মহিলা	CLC4839025 ফটো উপলব্ধ
562 নাম : বিক্রম ৰায় পিতাৰ নাম: জগনাথ ৰায় ঘৰ নং : ২১২খ বয়স : 50 লিঙ্গ : পুৰুষ	CLC4839036 ফটো উপলব্ধ	563 নাম : জুন মেছ পিতাৰ নাম: মহেন্দ্ৰ মেছ ঘৰ নং : ২১২ক বয়স : 49 লিঙ্গ : মহিলা	CLC4838975 ফটো উপলব্ধ	564 নাম : মুকট মেছ পিতাৰ নাম: মহেন্দ্ৰ মেছ ঘৰ নং : ২১২ক বয়স : 47 লিঙ্গ : পুৰুষ	CLC4838986 ফটো উপলব্ধ
565 নাম : সুভাবতী দেবী স্বামীৰ নাম: বিক্রম ৰায় ঘৰ নং : ২১২খ বয়স : 47 লিঙ্গ : মহিলা	CLC4839047 ফটো উপলব্ধ	566 নাম : সীমা ৰেখা শইকীয়া মেছ স্বামীৰ নাম: মুকট মেছ ঘৰ নং : ২১২ক বয়স : 37 লিঙ্গ : মহিলা	CLC4839003 ফটো উপলব্ধ	567 নাম : সুদৰ্শন চাহ পিতাৰ নাম: বিশ্বনাথ চাহ ঘৰ নং : ২১৩ বয়স : 65 লিঙ্গ : পুৰুষ	CLC4839069 ফটো উপলব্ধ
568 নাম : ৰীতা দেবী স্বামীৰ নাম: সুদৰ্শন চাহ ঘৰ নং : ২১৩ বয়স : 60 লিঙ্গ : মহিলা	CLC4839070 ফটো উপলব্ধ	569 নাম : সঞ্জয় চাহ পিতাৰ নাম: সুদৰ্শন চাহ ঘৰ নং : ২১৩ বয়স : 38 লিঙ্গ : পুৰুষ	CLC4839081 ফটো উপলব্ধ	570 নাম : অজয় কুমাৰ চাহ পিতাৰ নাম: সুদৰ্শন চাহ ঘৰ নং : ২১৩ বয়স : 36 লিঙ্গ : পুৰুষ	CLC0037986 ফটো উপলব্ধ



571 নাম : বিজয় কুমাৰ চাহ পিতাৰ নাম: সুদৰ্শন চাহ ঘৰ নং : ২২৩ বয়স : 36 লিঙ্গ : পুৰুষ	CLC0038018 ফটো উপলব্ধ	572 নাম : বিষ্ণু কুমাৰি চাহ পিতাৰ নাম: সঞ্জয় চাহ ঘৰ নং : ২২৩ বয়স : 34 লিঙ্গ : মহিলা	CLC0038067 ফটো উপলব্ধ	573 নাম : লক্ষ্মী দেৱী শাহ স্বামীৰ নাম: মতিলাল চাহ ঘৰ নং : ২২৪ বয়স : 55 লিঙ্গ : মহিলা	CLC4839092 ফটো উপলব্ধ
574 নাম : বিমল কুমাৰ চাহ পিতাৰ নাম: মতিলাল শাহ ঘৰ নং : ২২৪ বয়স : 39 লিঙ্গ : পুৰুষ	CLC4839105 ফটো উপলব্ধ	575 নাম : কমল কুমাৰ শাহ পিতাৰ নাম: মতিলাল চাহ ঘৰ নং : ২২৪ বয়স : 38 লিঙ্গ : পুৰুষ	CLC4839116 ফটো উপলব্ধ	576 নাম : সাৰিতা কুমাৰী গুপ্তা স্বামীৰ নাম: কৰ্মল কুমাৰ শাহ ঘৰ নং : ২২৪ বয়স : 36 লিঙ্গ : মহিলা	CLC0525105 ফটো উপলব্ধ
577 নাম : ৰখা শাহ পিতাৰ নাম: জীৱনিক প্ৰসাদ গুপ্তা ঘৰ নং : ২২৪ বয়স : 34 লিঙ্গ : মহিলা	CLC0038398 ফটো উপলব্ধ	578 নাম : পূজা চাহ পিতাৰ নাম: সুশীল চাহ ঘৰ নং : 214 বয়স : 24 লিঙ্গ : মহিলা	HOC0047274 ফটো উপলব্ধ	579 নাম : সীমা কুমাৰী গুপ্তা স্বামীৰ নাম: ৰাজেশ সাহা ঘৰ নং : 214 বয়স : 33 লিঙ্গ : মহিলা	HOC0079004 ফটো উপলব্ধ
580 নাম : বাসন্তী দেৱী স্বামীৰ নাম: মদন চাহ ঘৰ নং : ২২৪ক বয়স : 75 লিঙ্গ : মহিলা	CLC4839127 ফটো উপলব্ধ	581 নাম : সুশীল চাহ পিতাৰ নাম: মদন চাহ ঘৰ নং : ২২৪ক বয়স : 44 লিঙ্গ : পুৰুষ	CLC4839138 ফটো উপলব্ধ	582 নাম : সুশীল চাহ পিতাৰ নাম: মদন চাহ ঘৰ নং : ২২৪ক বয়স : 42 লিঙ্গ : পুৰুষ	CLC4839149 ফটো উপলব্ধ
583 নাম : ৰীতা দেৱী স্বামীৰ নাম: সুশীল চাহ ঘৰ নং : ২২৪ক বয়স : 40 লিঙ্গ : মহিলা	CLC4839172 ফটো উপলব্ধ	584 নাম : ৰাজেশ চাহা পিতাৰ নাম: মদন চাহা ঘৰ নং : ২২৪ক বয়স : 38 লিঙ্গ : পুৰুষ	CLC4839161 ফটো উপলব্ধ	585 নাম : ৰাজকুমাৰী জৈন স্বামীৰ নাম: কৈলাশ জৈন ঘৰ নং : ২২৫ বয়স : 70 লিঙ্গ : মহিলা	CLC4839207 ফটো উপলব্ধ
586 নাম : সঞ্জয়কুমাৰ জৈন পিতাৰ নাম: কৈলাশ চন্দ জৈন ঘৰ নং : ২২৫ বয়স : 52 লিঙ্গ : পুৰুষ	CLC4839218 ফটো উপলব্ধ	587 নাম : মিনা জৈন স্বামীৰ নাম: সঞ্জয়কুমাৰ জৈন ঘৰ নং : ২২৫ বয়স : 51 লিঙ্গ : মহিলা	CLC4839229 ফটো উপলব্ধ	588 নাম : বিনীতকুমাৰ জৈন পিতাৰ নাম: কৈলাশ জৈন ঘৰ নং : ২২৫ বয়স : 48 লিঙ্গ : পুৰুষ	CLC4839230 ফটো উপলব্ধ
589 নাম : শিখা জৈন স্বামীৰ নাম: বিনীত কুমাৰ জৈন ঘৰ নং : ২২৫ বয়স : 40 লিঙ্গ : মহিলা	CLC4839241 ফটো উপলব্ধ	590 নাম : দিষ্কা জৈন পিতাৰ নাম: সঞ্জয় কুমাৰ জৈন ঘৰ নং : ২২৫ বয়স : 26 লিঙ্গ : মহিলা	CLC0187971 ফটো উপলব্ধ	591 নাম : সুবৰ্ণ শইকীয়া স্বামীৰ নাম: পুলিন শইকীয়া ঘৰ নং : ২২৬ বয়স : 60 লিঙ্গ : মহিলা	CLC4839263 ফটো উপলব্ধ
592 নাম : মিৰা দুৱৰা কোঁৱৰ স্বামীৰ নাম: বাবুল কোঁৱৰ ঘৰ নং : ২২৬ক বয়স : 55 লিঙ্গ : মহিলা	CLC4839285 ফটো উপলব্ধ	593 নাম : চেনীবালা শইকীয়া স্বামীৰ নাম: প্ৰেমনাথ শইকীয়া ঘৰ নং : ২২৭ বয়স : 85 লিঙ্গ : মহিলা	CLC4839296 ফটো উপলব্ধ	594 নাম : পবীন শইকীয়া পিতাৰ নাম: প্ৰেমনাথ শইকীয়া ঘৰ নং : ২২৭ বয়স : 65 লিঙ্গ : পুৰুষ	CLC4839309 ফটো উপলব্ধ
595 নাম : প্ৰফুল্ল শইকীয়া পিতাৰ নাম: প্ৰেমনাথ শইকীয়া ঘৰ নং : ২২৭ বয়স : 62 লিঙ্গ : পুৰুষ	CLC4839310 ফটো উপলব্ধ	596 নাম : বিজু শইকীয়া স্বামীৰ নাম: পবীন শইকীয়া ঘৰ নং : ২২৭ বয়স : 60 লিঙ্গ : মহিলা	CLC4839321 ফটো উপলব্ধ	597 নাম : মামণী শইকীয়া স্বামীৰ নাম: প্ৰফুল্ল শইকীয়া ঘৰ নং : ২২৭ বয়স : 49 লিঙ্গ : মহিলা	CLC4839332 ফটো উপলব্ধ
598 নাম : কৃষ্ণা শইকীয়া বুঢ়াগোঁহাই পিতাৰ নাম: প্ৰবীন কুমাৰ শইকীয়া ঘৰ নং : ২২৭ বয়স : 34 লিঙ্গ : মহিলা	CLC4839343 ফটো উপলব্ধ	599 নাম : মনিষা শইকীয়া পিতাৰ নাম: প্ৰফুল্ল শইকীয়া ঘৰ নং : ২২৭ বয়স : 30 লিঙ্গ : মহিলা	CLC1640251 ফটো উপলব্ধ	600 নাম : এনিশা শইকীয়া পিতাৰ নাম: প্ৰফুল্ল শইকীয়া ঘৰ নং : ২২৭ বয়স : 27 লিঙ্গ : মহিলা	CLC0454496 ফটো উপলব্ধ



601 নাম : খগেন মেছ পিতাৰ নাম: নবিন মেছ ঘৰ নং : ২১৮ বয়স : 61 লিঙ্গ : পুৰুষ	CLC4839354 ফটো উপলব্ধ	602 নাম : চম্পা মেছ স্বামীৰ নাম: খগেন মেছ ঘৰ নং : ২১৮ বয়স : 57 লিঙ্গ : মহিলা	CLC4839365 ফটো উপলব্ধ	603 নাম : অনিল মেছ পিতাৰ নাম: খগেন মেছ ঘৰ নং : ২১৮ বয়স : 48 লিঙ্গ : পুৰুষ	CLC4839376 ফটো উপলব্ধ
604 নাম : সীমা ৰাণী গগৈ মেচ স্বামীৰ নাম: অনিল মেছ ঘৰ নং : ২১৮ বয়স : 45 লিঙ্গ : মহিলা	CLC4839387 ফটো উপলব্ধ	605 নাম : অতুল মেছ পিতাৰ নাম: খগেন মেছ ঘৰ নং : ২১৮ বয়স : 44 লিঙ্গ : পুৰুষ	CLC4839398 ফটো উপলব্ধ	606 নাম : মুনিমা দাস মেছ স্বামীৰ নাম: অতুল মেছ ঘৰ নং : ২১৮ বয়স : 39 লিঙ্গ : মহিলা	CLC4839401 ফটো উপলব্ধ
607 নাম : পৰিসিতা মেছ পিতাৰ নাম: অনিল মেছ ঘৰ নং : 218 বয়স : 20 লিঙ্গ : মহিলা	HOC0023960 ফটো উপলব্ধ	E 608 নাম : ভানু মেছ স্বামীৰ নাম: সত্য মেছ ঘৰ নং : ২১৯ বয়স : 55 লিঙ্গ : মহিলা	CLC4839423 ফটো উপলব্ধ	609 নাম : লক্ষীমা বড় মেচ স্বামীৰ নাম: কমল মেছ ঘৰ নং : ২১৯ বয়স : 45 লিঙ্গ : মহিলা	CLC4839467 ফটো উপলব্ধ
610 নাম : কমল মেছ পিতাৰ নাম: সত্য মেছ ঘৰ নং : ২১৯ বয়স : 44 লিঙ্গ : পুৰুষ	CLC4839434 ফটো উপলব্ধ	611 নাম : মিণ্টু মেছ পিতাৰ নাম: সত্য মেছ ঘৰ নং : ২১৯ বয়স : 38 লিঙ্গ : পুৰুষ	CLC4839456 ফটো উপলব্ধ	612 নাম : বুপাঞ্জলি সোনোৱাল মেচ স্বামীৰ নাম: মিণ্টু মেছ ঘৰ নং : ২১৯ বয়স : 37 লিঙ্গ : মহিলা	CLC1640386 ফটো উপলব্ধ
613 নাম : হীৰমা মেছ স্বামীৰ নাম: দিলিপ মেছ ঘৰ নং : ২২০ বয়স : 60 লিঙ্গ : মহিলা	CLC4839489 ফটো উপলব্ধ	614 নাম : পৰ্ণিম্য মেছ স্বামীৰ নাম: ৰমেশ্বৰ মেছ ঘৰ নং : ২২০ বয়স : 57 লিঙ্গ : মহিলা	CLC4841683 ফটো উপলব্ধ	615 নাম : ভাস্কৰ সোনোৱাল পিতাৰ নাম: সৰবা শইকীয়া ঘৰ নং : ২২০ বয়স : 46 লিঙ্গ : পুৰুষ	CLC4839503 ফটো উপলব্ধ
616 নাম : বিপল মেছ পিতাৰ নাম: ৰামেশ্বৰ মেছ ঘৰ নং : ২২০ বয়স : 40 লিঙ্গ : পুৰুষ	CLC4841694 ফটো উপলব্ধ	617 নাম : মৌচমী সোনোৱাল স্বামীৰ নাম: ভাস্কৰ সোনোৱাল ঘৰ নং : ২২০ বয়স : 39 লিঙ্গ : মহিলা	CLC4839514 ফটো উপলব্ধ	618 নাম : মৃদসোয় সোনোৱাল পিতাৰ নাম: ভাস্কৰ সোনোৱাল ঘৰ নং : 220 বয়স : 20 লিঙ্গ : পুৰুষ	HOC0105379 ফটো উপলব্ধ
619 নাম : খগেশ্বৰ মেছ পিতাৰ নাম: নৰেশচন্দ্ৰ মেছ ঘৰ নং : ২২১ বয়স : 45 লিঙ্গ : পুৰুষ	CLC4839525 ফটো উপলব্ধ	620 নাম : পৰ্ণিমা শৰ্মা স্বামীৰ নাম: ধনচিধৰ সোনোৱাল ঘৰ নং : ২২১ বয়স : 42 লিঙ্গ : মহিলা	CLC1640273 ফটো উপলব্ধ	621 নাম : দিষ্টী মেছ স্বামীৰ নাম: খগেশ্বৰ মেছ ঘৰ নং : ২২১ বয়স : 40 লিঙ্গ : মহিলা	CLC4839536 ফটো উপলব্ধ
622 নাম : সুমন মেছ শৰ্মা স্বামীৰ নাম: প্ৰাঞ্জল শৰ্মা ঘৰ নং : ২২১ বয়স : 29 লিঙ্গ : মহিলা	HOC0135822 ফটো উপলব্ধ	623 নাম : প্ৰাঞ্জল শৰ্মা পিতাৰ নাম: মুকুন্দ শৰ্মা ঘৰ নং : ২২১ বয়স : 29 লিঙ্গ : পুৰুষ	HOC0135830 ফটো উপলব্ধ	624 নাম : ডিম্পী মেছ পিতাৰ নাম: খগেশ্বৰ মেছ ঘৰ নং : ২২১ বয়স : 24 লিঙ্গ : মহিলা	CLC0380840 ফটো উপলব্ধ
625 নাম : প্ৰভা মেছ স্বামীৰ নাম: কমল চন্দ্ৰ মেছ ঘৰ নং : ২২২ বয়স : 65 লিঙ্গ : মহিলা	CLC4839558 ফটো উপলব্ধ	626 নাম : মিনু মেছ পিতাৰ নাম: কমল মেছ ঘৰ নং : ২২২ বয়স : 45 লিঙ্গ : মহিলা	CLC4839569 ফটো উপলব্ধ	627 নাম : ধৰণী মেছ পিতাৰ নাম: কমল চন্দ্ৰ মেছ ঘৰ নং : ২২২ বয়স : 44 লিঙ্গ : পুৰুষ	CLC4839570 ফটো উপলব্ধ
628 নাম : নমিতা গগৈ মেছ স্বামীৰ নাম: ধৰণী মেছ ঘৰ নং : ২২২ বয়স : 34 লিঙ্গ : মহিলা	CLC0040196 ফটো উপলব্ধ	629 নাম : চুন দাস পিতাৰ নাম: নমুনা দস ঘৰ নং : ২২৩ বয়স : 64 লিঙ্গ : পুৰুষ	HOC0137182 ফটো উপলব্ধ	630 নাম : ড. অৰ্চনামনি দাস স্বামীৰ নাম: চুন দাস ঘৰ নং : ২২৩ বয়স : 52 লিঙ্গ : মহিলা	CLC4839592 ফটো উপলব্ধ



631 নাম : মঞ্জু মেচ স্বামীৰ নাম : পুতুল মেছ ঘৰ নং : ২২৪ বয়স : 41 লিঙ্গ : মহিলা	CLC4839616 ফটো উপলব্ধ	632 নাম : অনুপম ভৰালী পিতাৰ নাম : গোপালচন্দ্ৰ ভৰালী ঘৰ নং : ২২৪ বয়স : 39 লিঙ্গ : পুৰুষ	CLC0380469 ফটো উপলব্ধ	633 নাম : কুসুম ভৰালী স্বামীৰ নাম : অনুপম ভৰালী ঘৰ নং : ২২৪ বয়স : 31 লিঙ্গ : মহিলা	CLC0380451 ফটো উপলব্ধ
634 নাম : বুবল মেছ মাতৃৰ নাম : মঞ্জু মেছ ঘৰ নং : ২২৪ বয়স : 22 লিঙ্গ : পুৰুষ	CLC0501940 ফটো উপলব্ধ	635 নাম : মহেশ্বৰ শইকীয়া পিতাৰ নাম : ললিত চন্দ্ৰ শইকীয়া ঘৰ নং : ২২৪ক বয়স : 67 লিঙ্গ : পুৰুষ	CLC4839627 ফটো উপলব্ধ	636 নাম : পুতুমাই শইকীয়া স্বামীৰ নাম : মহেশ্বৰ শইকীয়া ঘৰ নং : ২২৪ক বয়স : 63 লিঙ্গ : মহিলা	CLC4839638 ফটো উপলব্ধ
637 নাম : যমুনা বানা স্বামীৰ নাম : এম বাহাদুৰ বানা ঘৰ নং : 225ক বয়স : 67 লিঙ্গ : মহিলা	CLC7541686 ফটো উপলব্ধ	638 নাম : দিব্য লতা সোনোৱাল স্বামীৰ নাম : অকশ্মান মেছ ঘৰ নং : ২২৬ বয়স : 55 লিঙ্গ : মহিলা	CLC4839694 ফটো উপলব্ধ	639 নাম : শ্ৰীধাৰ মেছ পিতাৰ নাম : অকশ্মান মেছ ঘৰ নং : ২২৬ বয়স : 43 লিঙ্গ : পুৰুষ	CLC4839707 ফটো উপলব্ধ
640 নাম : সমীৰণ মেছ পিতাৰ নাম : অকশ্মান মেছ ঘৰ নং : ২২৬ বয়স : 40 লিঙ্গ : পুৰুষ	CLC4839729 ফটো উপলব্ধ	641 নাম : ডৌলী বৰুৱা স্বামীৰ নাম : শ্ৰীধাৰ মেছ ঘৰ নং : ২২৬ বয়স : 35 লিঙ্গ : মহিলা	CLC4839718 ফটো উপলব্ধ	642 নাম : মনালিচা চুতীয়া মেছ স্বামীৰ নাম : সমীৰণ মেছ ঘৰ নং : ২২৬ বয়স : 21 লিঙ্গ : মহিলা	CLC1697002 ফটো উপলব্ধ
643 নাম : অক্ষয় মেছ পিতাৰ নাম : শ্ৰীধাৰ মেছ ঘৰ নং : 226 বয়স : 21 লিঙ্গ : পুৰুষ	CLC1712926 ফটো উপলব্ধ	644 নাম : সুমকলি কোঁৱৰ স্বামীৰ নাম : চন্দ্ৰচৰন কোঁৱৰ ঘৰ নং : ২২৭ বয়স : 75 লিঙ্গ : মহিলা	CLC4839741 ফটো উপলব্ধ	645 নাম : ৰঞ্জিত কোঁৱৰ পিতাৰ নাম : চন্দ্ৰচৰন কোঁৱৰ ঘৰ নং : ২২৭ বয়স : 52 লিঙ্গ : পুৰুষ	CLC4839752 ফটো উপলব্ধ
646 নাম : শ্ৰীধাৰ কোঁৱৰ স্বামীৰ নাম : ৰঞ্জিত কোঁৱৰ ঘৰ নং : ২২৭ বয়স : 48 লিঙ্গ : মহিলা	CLC4839763 ফটো উপলব্ধ	647 নাম : ৰিজিত কোঁৱৰ পিতাৰ নাম : চন্দ্ৰচৰন কোঁৱৰ ঘৰ নং : ২২৭ বয়স : 47 লিঙ্গ : পুৰুষ	CLC4839774 ফটো উপলব্ধ	648 নাম : ময়ূৰী শইকীয়া স্বামীৰ নাম : ৰিজিত কোঁৱৰ ঘৰ নং : ২২৭ বয়স : 46 লিঙ্গ : মহিলা	CLC4839785 ফটো উপলব্ধ
649 নাম : শ্যাম সোনাৰ পিতাৰ নাম : টেণু সোনাৰ ঘৰ নং : ২২৭ বয়স : 41 লিঙ্গ : পুৰুষ	CLC0380493 ফটো উপলব্ধ	650 নাম : মুন দৰ্জি সোনাৰ স্বামীৰ নাম : শ্যাম সোনাৰ ঘৰ নং : ২২৭ বয়স : 35 লিঙ্গ : মহিলা	CLC0380501 ফটো উপলব্ধ	651 নাম : দিব্যা কোঁৱৰ পিতাৰ নাম : ৰঞ্জিত কোঁৱৰ ঘৰ নং : ২২৭ বয়স : 22 লিঙ্গ : মহিলা	CLC0502104 ফটো উপলব্ধ
652 নাম : হেমলতা গগৈ স্বামীৰ নাম : নিত্যানন্দ গগৈ ঘৰ নং : ২২৮ বয়স : 54 লিঙ্গ : মহিলা	CLC4839809 ফটো উপলব্ধ	653 নাম : মায়া ছেত্ৰী স্বামীৰ নাম : মনু ছেত্ৰী ঘৰ নং : 228 বয়স : 44 লিঙ্গ : মহিলা	CLC0157263 ফটো উপলব্ধ	654 নাম : লক্ষ্মজিত গগৈ মাতৃৰ নাম : হেমলতা গগৈ ঘৰ নং : ২২৮ বয়স : 32 লিঙ্গ : পুৰুষ	CLC4841718 ফটো উপলব্ধ
655 নাম : ত্ৰিদিপ গগৈ পিতাৰ নাম : মেহলতা গগৈ ঘৰ নং : ২২৮ বয়স : 32 লিঙ্গ : পুৰুষ	CLC0041509 ফটো উপলব্ধ	656 নাম : দেবব্ৰত বড়ো পিতাৰ নাম : গবিন বড়ো ঘৰ নং : ২২৯ বয়স : 90 লিঙ্গ : পুৰুষ	CLC4839843 ফটো উপলব্ধ	657 নাম : কিৰিশ বিকাশ বড়ো পিতাৰ নাম : দেবব্ৰত বড়ো ঘৰ নং : ২২৯ বয়স : 54 লিঙ্গ : পুৰুষ	CLC4839876 ফটো উপলব্ধ
658 নাম : জুন বড়ো স্বামীৰ নাম : কিৰিশ বড়ো ঘৰ নং : ২২৯ বয়স : 49 লিঙ্গ : মহিলা	CLC4839887 ফটো উপলব্ধ	659 নাম : কল্পা বড়ো পিতাৰ নাম : দেবব্ৰত বড়ো ঘৰ নং : ২২৯ বয়স : 46 লিঙ্গ : মহিলা	CLC4839898 ফটো উপলব্ধ	660 নাম : মন্দিতা বড়ো পিতাৰ নাম : কিৰিশ বিকাশ বড়ো ঘৰ নং : ২২৯ বয়স : 22 লিঙ্গ : মহিলা	CLC0501973 ফটো উপলব্ধ



661 নাম : সুনিতজ্যোতি নাথ পিতাৰ নাম: যোগেন নাথ ঘৰ নং : ২২৯ক বয়স : 52 লিঙ্গ : পুৰুষ	CLC4839923 ফটো উপলব্ধ	662 নাম : ইভা দেৱী স্বামীৰ নাম: সুনিতজ্যোতি নাথ ঘৰ নং : ২২৯ক বয়স : 49 লিঙ্গ : মহিলা	CLC4839934 ফটো উপলব্ধ	663 নাম : অচ্যুত শৰ্মা পিতাৰ নাম: আজিত শৰ্মা ঘৰ নং : ২২৯ক বয়স : 40 লিঙ্গ : পুৰুষ	CLC4839945 ফটো উপলব্ধ
664 নাম : অৰুণা গৌহাঁই স্বামীৰ নাম: মনু গৌহাঁই ঘৰ নং : ২৩১ বয়স : 38 লিঙ্গ : মহিলা	CLC0256305 ফটো উপলব্ধ	665 নাম : মনু গৌহাঁই পিতাৰ নাম: সঞ্জীৱ গৌহাঁই ঘৰ নং : 231 ক বয়স : 39 লিঙ্গ : পুৰুষ	CLC4841741 ফটো উপলব্ধ	666 নাম : মনজিত গৌহাঁই মাতৃৰ নাম: নাৰ গৌহাঁই ঘৰ নং : ২৩১ক বয়স : 25 লিঙ্গ : পুৰুষ	CLC0454637 ফটো উপলব্ধ
667 নাম : হিৰণ্য গগৈ পিতাৰ নাম: দণ্ডিধৰ গগৈ ঘৰ নং : ২৩১ক বয়স : 57 লিঙ্গ : মহিলা	CLC4841730 ফটো উপলব্ধ	668 নাম : নিৰ বৰুৱা গৌহাঁই স্বামীৰ নাম: সঞ্জীৱ গৌহাঁই ঘৰ নং : ২৩১ক বয়স : 46 লিঙ্গ : মহিলা	CLC4839978 ফটো উপলব্ধ	669 নাম : গিহু গৌহাঁই পিতাৰ নাম: সঞ্জীৱ গৌহাঁই ঘৰ নং : ২৩১ক বয়স : 39 লিঙ্গ : পুৰুষ	CLC4841729 ফটো উপলব্ধ
670 নাম : মমি গৌহাঁই স্বামীৰ নাম: গিহু গৌহাঁই ঘৰ নং : ২৩১ক বয়স : 36 লিঙ্গ : মহিলা	CLC4841752 ফটো উপলব্ধ	671 নাম : ডিচেম্বৰ কোছ পিতাৰ নাম: কুল ৰাম কোছ ঘৰ নং : ২৩২ বয়স : 56 লিঙ্গ : পুৰুষ	CLC1640400 ফটো উপলব্ধ	672 নাম : শান্তি ঘাটোৱাৰ স্বামীৰ নাম: বিনোদ ঘাটোৱাৰ ঘৰ নং : ২৩২ বয়স : 55 লিঙ্গ : মহিলা	CLC4839990 ফটো উপলব্ধ
673 নাম : হিমা কোছ স্বামীৰ নাম: ডিচেম্বৰ কোছ ঘৰ নং : ২৩২ বয়স : 52 লিঙ্গ : মহিলা	CLC1640397 ফটো উপলব্ধ	674 নাম : কল্পনা কৰ্মকাৰ ঘাটোৱাৰ স্বামীৰ নাম: দেবেন ঘাটোৱাৰ ঘৰ নং : ২৩২ বয়স : 30 লিঙ্গ : মহিলা	CLC0380667 ফটো উপলব্ধ	675 নাম : দেবেন ঘাটোৱাৰ পিতাৰ নাম: বিনোদ ঘাটোৱাৰ ঘৰ নং : ২৩২ বয়স : 29 লিঙ্গ : পুৰুষ	CLC0380659 ফটো উপলব্ধ
676 নাম : মনোৰঞ্জন কোছ পিতাৰ নাম: ডিচেম্বৰ কোছ ঘৰ নং : ২৩২ বয়স : 21 লিঙ্গ : পুৰুষ	CLC1710870 ফটো উপলব্ধ	677 নাম : পৌতম ঘাটোৱাৰ মাতৃৰ নাম: বিভা ঘাটোৱাৰ ঘৰ নং : ২৩২ক বয়স : 22 লিঙ্গ : পুৰুষ	CLC0500199 ফটো উপলব্ধ	678 নাম : বিজয় কুমাৰ বড়া পিতাৰ নাম: তুশিল চন্দ্ৰ বড়া ঘৰ নং : ২৩২খ বয়স : 50 লিঙ্গ : পুৰুষ	CLC4840033 ফটো উপলব্ধ
679 নাম : জ্যোৎস্না ভূঞা স্বামীৰ নাম: বিজয় কুমাৰ বড়া ঘৰ নং : ২৩২খ বয়স : 43 লিঙ্গ : মহিলা	CLC4840044 ফটো উপলব্ধ	680 নাম : বিভা ঘাটোৱাৰ স্বামীৰ নাম: চমিৰ ঘাটোৱাৰ ঘৰ নং : ২৩২ক বয়স : 42 লিঙ্গ : মহিলা	CLC4840022 ফটো উপলব্ধ	681 নাম : প্ৰদীপ ঘাটোৱাৰ পিতাৰ নাম: মানিক ঘাটোৱাৰ ঘৰ নং : ২৩৩ বয়স : 50 লিঙ্গ : পুৰুষ	CLC4840055 ফটো উপলব্ধ
682 নাম : বনিতা ঘাটোৱাৰ পিতাৰ নাম: মানিক ঘাটোৱাৰ ঘৰ নং : ২৩৩ বয়স : 44 লিঙ্গ : মহিলা	CLC4840077 ফটো উপলব্ধ	683 নাম : শান্তি ঘাটোৱাৰ স্বামীৰ নাম: প্ৰদীপ ঘাটোৱাৰ ঘৰ নং : ২৩৩ বয়স : 42 লিঙ্গ : মহিলা	CLC4840066 ফটো উপলব্ধ	684 নাম : হিৰনময় ঘাটোৱাৰ পিতাৰ নাম: প্ৰদীপ ঘাটোৱাৰ ঘৰ নং : ২৩৩ বয়স : 22 লিঙ্গ : পুৰুষ	CLC0501965 ফটো উপলব্ধ
685 নাম : আশামনী ঘাটোৱাৰ স্বামীৰ নাম: ৰাজেন ঘাটোৱাৰ ঘৰ নং : ২৩৪ বয়স : 60 লিঙ্গ : মহিলা	CLC4840099 ফটো উপলব্ধ	686 নাম : বিজয় ঘাটোৱাৰ পিতাৰ নাম: ৰাজেন ঘাটোৱাৰ ঘৰ নং : ২৩৪ বয়স : 45 লিঙ্গ : পুৰুষ	CLC4840102 ফটো উপলব্ধ	687 নাম : জয়ন্তী ঘাটোৱাৰ পিতাৰ নাম: জগদীশ ঘাটোৱাৰ ঘৰ নং : ২৩৪ বয়স : 35 লিঙ্গ : মহিলা	CLC4841763 ফটো উপলব্ধ
688 নাম : বিনোদ ঘাটোৱাৰ মাতৃৰ নাম: আশামণি ঘাটোৱাৰ ঘৰ নং : ২৩৪ বয়স : 35 লিঙ্গ : পুৰুষ	CLC4841605 ফটো উপলব্ধ	689 নাম : তাৰা নায়ক ঘাটোৱাৰ স্বামীৰ নাম: বিনোদ ঘাটোৱাৰ ঘৰ নং : ২৩৪ বয়স : 28 লিঙ্গ : মহিলা	CLC0475871 ফটো উপলব্ধ	690 নাম : জুনো ৰাজোৱাৰ পিতাৰ নাম: ৰাজু ৰাজোৱাৰ ঘৰ নং : ২৩৪ক বয়স : 30 লিঙ্গ : মহিলা	CLC0130617 ফটো উপলব্ধ



691 নাম : অঞ্জলী ৰাজোৱাৰ পিতাৰ নাম: ৰাজু ৰাজোৱাৰ ঘৰ নং : ২৩৪ক বয়স : 28 লিঙ্গ : মহিলা	CLC0187914 ফটো উপলব্ধ	692 নাম : দীপক ৰাজোৱাৰ পিতাৰ নাম: ৰাজু ৰাজোৱাৰ ঘৰ নং : ২৩৪ক বয়স : 26 লিঙ্গ : পুৰুষ	CLC0475806 ফটো উপলব্ধ	693 নাম : অঞ্জনা ৰাজোৱাৰ স্বামীৰ নাম: ৰাজু ৰাজোৱাৰ ঘৰ নং : ২৩৪ক বয়স : 56 লিঙ্গ : মহিলা	CLC4840124 ফটো উপলব্ধ
694 নাম : মুন ৰাজুৱাৰ পিতাৰ নাম: ৰাজু ৰাজুৱাৰ ঘৰ নং : ২৩৪ক বয়স : 32 লিঙ্গ : পুৰুষ	CLC1640364 ফটো উপলব্ধ	695 নাম : সুৰেশ কাহাৰ পিতাৰ নাম: কৃষ্ণ কাহাৰ ঘৰ নং : ২৩৫ বয়স : 31 লিঙ্গ : পুৰুষ	CLC0043539 ফটো উপলব্ধ	696 নাম : পূজা কাহাৰ পিতাৰ নাম: কৃষ্ণ কাহাৰ ঘৰ নং : 235 বয়স : 31 লিঙ্গ : মহিলা	HOC0111336 ফটো উপলব্ধ
697 নাম : প্ৰভা কল পিতাৰ নাম: দুৰ্গা কল ঘৰ নং : ২৩৬ বয়স : 54 লিঙ্গ : পুৰুষ	CLC4840146 ফটো উপলব্ধ	698 নাম : সুমন কল পিতাৰ নাম: প্ৰভাত কল ঘৰ নং : ২৩৬ বয়স : 35 লিঙ্গ : মহিলা	CLC0255844 ফটো উপলব্ধ	699 নাম : বিকি কল পিতাৰ নাম: প্ৰভাত কল ঘৰ নং : ২৩৬ বয়স : 30 লিঙ্গ : পুৰুষ	CLC0380253 ফটো উপলব্ধ
700 নাম : সঞ্জীৱ কল পিতাৰ নাম: প্ৰভাত কল ঘৰ নং : ২৩৬ বয়স : 27 লিঙ্গ : পুৰুষ	CLC0380279 ফটো উপলব্ধ	701 নাম : হৰি কুমাৰ প্ৰধান পিতাৰ নাম: জুন নাৰায়ন প্ৰধান ঘৰ নং : ২৩৭ বয়স : 80 লিঙ্গ : পুৰুষ	CLC4840215 ফটো উপলব্ধ	702 নাম : ইন্দ্ৰ কুমাৰী প্ৰধান স্বামীৰ নাম: হৰি কুমাৰ প্ৰধান ঘৰ নং : ২৩৭ বয়স : 71 লিঙ্গ : মহিলা	CLC4840180 ফটো উপলব্ধ
703 নাম : বিজয় কুমাৰ প্ৰধান পিতাৰ নাম: হৰি কুমাৰ প্ৰধান ঘৰ নং : ২৩৭ বয়স : 47 লিঙ্গ : পুৰুষ	CLC4840204 ফটো উপলব্ধ	704 নাম : অজয় প্ৰধান শ্ৰেষ্ঠ পিতাৰ নাম: হৰি প্ৰধান শ্ৰেষ্ঠ ঘৰ নং : ২৩৭ বয়স : 47 লিঙ্গ : পুৰুষ	CLC4840191 ফটো উপলব্ধ	705 নাম : জয়না প্ৰধান স্বামীৰ নাম: বিজয় কুমাৰ প্ৰধান ঘৰ নং : ২৩৭ বয়স : 42 লিঙ্গ : মহিলা	CLC4840226 ফটো উপলব্ধ
706 নাম : পবি নেৱাৰ শ্ৰেষ্ঠা স্বামীৰ নাম: অজয় প্ৰধান শ্ৰেষ্ঠা ঘৰ নং : ২৩৭ বয়স : 28 লিঙ্গ : মহিলা	CLC0187930 ফটো উপলব্ধ	707 নাম : ৰামপ্ৰসাদ শৰ্মা পিতাৰ নাম: একদেব শৰ্মা ঘৰ নং : ২৩৮ বয়স : 71 লিঙ্গ : পুৰুষ	CLC4840237 ফটো উপলব্ধ	708 নাম : পুষ্পা দেৱী শৰ্মা স্বামীৰ নাম: ৰামপ্ৰসাদ শৰ্মা ঘৰ নং : ২৩৮ বয়স : 51 লিঙ্গ : মহিলা	CLC4840248 ফটো উপলব্ধ
709 নাম : কমলা শৰ্মা পিতাৰ নাম: ৰামপ্ৰসাদ শৰ্মা ঘৰ নং : ২৩৮ বয়স : 38 লিঙ্গ : মহিলা	CLC4840259 ফটো উপলব্ধ	710 নাম : লীলানাথ শৰ্মা পিতাৰ নাম: ৰামপ্ৰসাদ শৰ্মা ঘৰ নং : ২৩৮ বয়স : 37 লিঙ্গ : পুৰুষ	CLC4840260 ফটো উপলব্ধ	711 নাম : দুৰ্গা কুমাৰী শৰ্মা মাতৃৰ নাম: পুষ্পা দেৱী শৰ্মা ঘৰ নং : ২৩৮ বয়স : 34 লিঙ্গ : মহিলা	CLC1640206 ফটো উপলব্ধ
712 নাম : তাৰা প্ৰসাদ শৰ্মা পিতাৰ নাম: ৰাম প্ৰসাদ শৰ্মা ঘৰ নং : ২৩৮ বয়স : 34 লিঙ্গ : পুৰুষ	CLC4840271 ফটো উপলব্ধ	713 নাম : সংগীতা শৰ্মা স্বামীৰ নাম: লীলা শৰ্মা ঘৰ নং : ২৩৮ বয়স : 33 লিঙ্গ : মহিলা	CLC1640262 ফটো উপলব্ধ	714 নাম : নিৰ্মলা শৰ্মা স্বামীৰ নাম: তাৰা প্ৰসাদ শৰ্মা ঘৰ নং : ২৩৮ বয়স : 29 লিঙ্গ : মহিলা	CLC0380246 ফটো উপলব্ধ
715 নাম : ৰামবাহাদুৰ ছেত্ৰী পিতাৰ নাম: ৰজী ছেত্ৰী ঘৰ নং : ২৩৯ বয়স : 54 লিঙ্গ : পুৰুষ	CLC4840282 ফটো উপলব্ধ	716 নাম : পুনৰাম শৰ্মা পিতাৰ নাম: হৰিহৰ শৰ্মা ঘৰ নং : ২৪০ বয়স : 75 লিঙ্গ : পুৰুষ	CLC4840317 ফটো উপলব্ধ	717 নাম : হীৰা ছেত্ৰী স্বামীৰ নাম: ৰামবাহাদুৰ ছেত্ৰী ঘৰ নং : ২৪০ বয়স : 51 লিঙ্গ : মহিলা	CLC4840306 ফটো উপলব্ধ
718 নাম : সাবিত্ৰী শৰ্মা স্বামীৰ নাম: বিষ্ণু শৰ্মা ঘৰ নং : ২৪০ বয়স : 50 লিঙ্গ : মহিলা	CLC0380477 ফটো উপলব্ধ	719 নাম : লিলা শৰ্মা স্বামীৰ নাম: বিষ্ণু শৰ্মা ঘৰ নং : ২৪০ বয়স : 45 লিঙ্গ : মহিলা	CLC0256768 ফটো উপলব্ধ	720 নাম : কৃষ্ণ শৰ্মা পিতাৰ নাম: পোনাৰাম শৰ্মা ঘৰ নং : ২৪০ বয়স : 43 লিঙ্গ : পুৰুষ	CLC4840339 ফটো উপলব্ধ



721 নাম : বিষ্ণু শৰ্মা পিতাৰ নাম: পোনাবাম শৰ্মা ঘৰ নং : ২৪০ বয়স : 41 লিঙ্গ : পুৰুষ	CLC4840340 ফটো উপলব্ধ	722 নাম : ভাৰতী শৰ্মা স্বামীৰ নাম: কৃষ্ণ শৰ্মা ঘৰ নং : ২৪০ বয়স : 38 লিঙ্গ : মহিলা	CLC4840351 ফটো উপলব্ধ	723 নাম : সঞ্জিৎ শৰ্মা পিতাৰ নাম: বিষ্ণু শৰ্মা ঘৰ নং : ২৪০ বয়স : 38 লিঙ্গ : পুৰুষ	CLC0380485 ফটো উপলব্ধ
724 নাম : অৰুণ শৰ্মা পিতাৰ নাম: বিষ্ণু শৰ্মা ঘৰ নং : ২৪০ বয়স : 33 লিঙ্গ : পুৰুষ	CLC0380402 ফটো উপলব্ধ	725 নাম : তেজা ছেত্ৰী পিতাৰ নাম: বামবাহাদুৰ চেত্ৰী ঘৰ নং : ২৪০ বয়স : 33 লিঙ্গ : পুৰুষ	CLC1640228 ফটো উপলব্ধ	726 নাম : মধু চেত্ৰী পিতাৰ নাম: বামবাহাদুৰ চেত্ৰী ঘৰ নং : ২৪০ বয়স : 31 লিঙ্গ : মহিলা	CLC1640239 ফটো উপলব্ধ
727 নাম : গীতা দেৱী শৰ্মা স্বামীৰ নাম: সঞ্জিৎ শৰ্মা ঘৰ নং : ২৪০ বয়স : 29 লিঙ্গ : মহিলা	CLC0380386 ফটো উপলব্ধ	728 নাম : তিলক শৰ্মা পিতাৰ নাম: বিষ্ণু শৰ্মা ঘৰ নং : ২৪০ বয়স : 29 লিঙ্গ : পুৰুষ	CLC0380394 ফটো উপলব্ধ	729 নাম : নৰবাহাদুৰ ছেত্ৰী পিতাৰ নাম: ধনবাহাদুৰ ছেত্ৰী ঘৰ নং : ২৪০ বয়স : 62 লিঙ্গ : পুৰুষ	CLC4840362 ফটো উপলব্ধ
730 নাম : ইন্দিৰা ছেত্ৰী স্বামীৰ নাম: নৰবাহাদুৰ ছেত্ৰী ঘৰ নং : ২৪২ বয়স : 48 লিঙ্গ : মহিলা	CLC4840373 ফটো উপলব্ধ	731 নাম : মহন ছেত্ৰী পিতাৰ নাম: ছত্ৰ বাহাদুৰ ছেত্ৰী ঘৰ নং : ২৪২ বয়স : 46 লিঙ্গ : পুৰুষ	CLC0375022 ফটো উপলব্ধ	732 নাম : সঞ্জু কোঁৱৰ পিতাৰ নাম: চন্দ্ৰ কোঁৱৰ ঘৰ নং : ২৪২ বয়স : 42 লিঙ্গ : পুৰুষ	CLC1640319 ফটো উপলব্ধ
733 নাম : সাবিত্ৰী ছেত্ৰী স্বামীৰ নাম: মহন ছেত্ৰী ঘৰ নং : ২৪২ বয়স : 42 লিঙ্গ : মহিলা	CLC0375014 ফটো উপলব্ধ	734 নাম : শ্যাম কুমাৰ ছেত্ৰী পিতাৰ নাম: নৰবাহাদুৰ ছেত্ৰী ঘৰ নং : ২৪২ বয়স : 38 লিঙ্গ : পুৰুষ	CLC4840384 ফটো উপলব্ধ	735 নাম : কমল কুমাৰ ছেত্ৰী মাতৃৰ নাম: নৰ বাহাদুৰ ছেত্ৰী ঘৰ নং : ২৪২ বয়স : 34 লিঙ্গ : পুৰুষ	CLC1640217 ফটো উপলব্ধ
736 নাম : মঞ্জু কোঁৱৰ স্বামীৰ নাম: সঞ্জু কোঁৱৰ ঘৰ নং : ২৪২ বয়স : 31 লিঙ্গ : মহিলা	CLC1640320 ফটো উপলব্ধ	737 নাম : পুনম ছেত্ৰী পিতাৰ নাম: মহন ছেত্ৰী ঘৰ নং : ২৪২ বয়স : 21 লিঙ্গ : মহিলা	HOC0132555 ফটো উপলব্ধ	738 নাম : ৰহিত ছেত্ৰী পিতাৰ নাম: মহন ছেত্ৰী ঘৰ নং : ২৪২ বয়স : 20 লিঙ্গ : পুৰুষ	HOC0132563 ফটো উপলব্ধ
E 739 নাম : আশুতোষ দেবনাথ পিতাৰ নাম: মহেন্দ্ৰ কুমাৰ দেবনাথ ঘৰ নং : ২৪৩ বয়স : 81 লিঙ্গ : পুৰুষ	CLC4840395 ফটো উপলব্ধ	740 নাম : কল্যাণী দেবনাথ স্বামীৰ নাম: আশুতোষ দেবনাথ ঘৰ নং : ২৪৩ বয়স : 61 লিঙ্গ : মহিলা	CLC4840408 ফটো উপলব্ধ	741 নাম : নমিতা দেবনাথ স্বামীৰ নাম: আশিষ দেবনাথ ঘৰ নং : ২৪৩ বয়স : 40 লিঙ্গ : মহিলা	CLC0157172 ফটো উপলব্ধ
742 নাম : আশিষ দেবনাথ পিতাৰ নাম: আশুতোষ দেবনাথ ঘৰ নং : ২৪৩ বয়স : 36 লিঙ্গ : পুৰুষ	CLC4840419 ফটো উপলব্ধ	743 নাম : স্বপন দেবনাথ পিতাৰ নাম: আশুতোষ দেবনাথ ঘৰ নং : ২৪৩ বয়স : 35 লিঙ্গ : পুৰুষ	CLC1682491 ফটো উপলব্ধ	744 নাম : অৰ্চনা বোস পিতাৰ নাম: অমল বোস ঘৰ নং : ২৪৪ বয়স : 44 লিঙ্গ : মহিলা	CLC4840420 ফটো উপলব্ধ
745 নাম : টংকেশ্বৰ শৰ্মা পিতাৰ নাম: দেবী প্ৰসাদ শৰ্মা ঘৰ নং : ২৪৫ বয়স : 53 লিঙ্গ : পুৰুষ	CLC1640295 ফটো উপলব্ধ	E 746 নাম : সদানন্দ শৰ্মা পিতাৰ নাম: দিল্লীৰাম শৰ্মা ঘৰ নং : ২৪৫ বয়স : 48 লিঙ্গ : পুৰুষ	CLC4840431 ফটো উপলব্ধ	747 নাম : মিলন শৰ্মা স্বামীৰ নাম: সদানন্দ শৰ্মা ঘৰ নং : ২৪৫ বয়স : 46 লিঙ্গ : মহিলা	CLC4840442 ফটো উপলব্ধ
748 নাম : দীপা শৰ্মা স্বামীৰ নাম: টংকেশ্বৰ শৰ্মা ঘৰ নং : ২৪৫ বয়স : 44 লিঙ্গ : মহিলা	CLC1640284 ফটো উপলব্ধ	749 নাম : মনিষা শৰ্মা পিতাৰ নাম: টংকেশ্বৰ শৰ্মা ঘৰ নং : ২৪৫ বয়স : 23 লিঙ্গ : মহিলা	CLC0380212 ফটো উপলব্ধ	750 নাম : বৰ্ণা শৰ্মা পিতাৰ নাম: টংকেশ্বৰ শৰ্মা ঘৰ নং : 245 বয়স : 20 লিঙ্গ : মহিলা	HOC0132217 ফটো উপলব্ধ



751 নাম : পুৰণ শৰ্মা পিতাৰ নাম: হেমলাল শৰ্মা ঘৰ নং : ২৪৭ বয়স : 48 লিঙ্গ : পুৰুষ	CLC4840464 ফটো উপলব্ধ	752 নাম : সীতা শৰ্মা স্বামীৰ নাম: পুৰণ শৰ্মা ঘৰ নং : ২৪৭ বয়স : 43 লিঙ্গ : মহিলা	CLC4840475 ফটো উপলব্ধ	753 নাম : চন্দ্ৰ বাহাদুৰ তিমচিলা পিতাৰ নাম: বৰ্ণ বাহাদুৰ তিমচিলা ঘৰ নং : ২৪৮ বয়স : 54 লিঙ্গ : পুৰুষ	CLC4840486 ফটো উপলব্ধ
754 নাম : সুভদ্রা তিমচিলা স্বামীৰ নাম: চন্দ্ৰবাহাদুৰ তিমচিলা ঘৰ নং : ২৪৮ বয়স : 46 লিঙ্গ : মহিলা	CLC4840497 ফটো উপলব্ধ	755 নাম : লিলা বাহাদুৰ তিমাচিলা পিতাৰ নাম: চন্দ্ৰ বাহাদুৰ তিমাচিলা ঘৰ নং : ২৪৮ বয়স : 30 লিঙ্গ : পুৰুষ	CLC1640375 ফটো উপলব্ধ	756 নাম : বীনা দেৱী পিতাৰ নাম: চন্দ্ৰ বাহাদুৰ তিমাচিলা ঘৰ নং : 248 বয়স : 28 লিঙ্গ : মহিলা	HOC0089680 ফটো উপলব্ধ
757 নাম : হৰিকলা দেৱী স্বামীৰ নাম: ৰামপ্ৰসাদ জেচি ঘৰ নং : ২৪৯ বয়স : 67 লিঙ্গ : মহিলা	CLC4840500 ফটো উপলব্ধ	758 নাম : থানেশ্বৰ জেচি মাতৃৰ নাম: হৰিকলা দেৱী ঘৰ নং : ২৪৯ বয়স : 45 লিঙ্গ : পুৰুষ	CLC4840511 ফটো উপলব্ধ	759 নাম : চান্তি জয়চি স্বামীৰ নাম: থানেশ্বৰ জয়চি ঘৰ নং : ২৪৯ বয়স : 40 লিঙ্গ : মহিলা	CLC4840544 ফটো উপলব্ধ
760 নাম : কৃষ্ণ প্ৰসাদ জেচি মাতৃৰ নাম: হৰিকলা দেৱী ঘৰ নং : ২৪৯ বয়স : 40 লিঙ্গ : পুৰুষ	CLC4840533 ফটো উপলব্ধ	761 নাম : গীতাকুমাৰী দেৱী মাতৃৰ নাম: হৰিকলা দেৱী ঘৰ নং : ২৪৯ বয়স : 37 লিঙ্গ : মহিলা	CLC4840522 ফটো উপলব্ধ	762 নাম : ৰাধীকা জইছি পিতাৰ নাম: কৃষ্ণ প্ৰসাদ জেচি ঘৰ নং : ২৪৯ বয়স : 36 লিঙ্গ : মহিলা	CLC0046656 ফটো উপলব্ধ
763 নাম : উমা দেৱী ছেত্ৰী স্বামীৰ নাম: তেজ বাহাদুৰ ছেত্ৰী ঘৰ নং : ২৫০ বয়স : 60 লিঙ্গ : মহিলা	CLC4840599 ফটো উপলব্ধ	764 নাম : পূৰ্ণ ছেত্ৰী পিতাৰ নাম: তেজ বাহাদুৰ ছেত্ৰী ঘৰ নং : ২৫০ বয়স : 52 লিঙ্গ : পুৰুষ	CLC0257279 ফটো উপলব্ধ	765 নাম : গৌতম ছেত্ৰী পিতাৰ নাম: তেজ বাহাদুৰ ছেত্ৰী ঘৰ নং : ২৫০ বয়স : 52 লিঙ্গ : পুৰুষ	CLC0257287 ফটো উপলব্ধ
766 নাম : শান্তি ছেত্ৰী স্বামীৰ নাম: হৰি প্ৰসাদ ছেত্ৰী ঘৰ নং : ২৫০ বয়স : 50 লিঙ্গ : মহিলা	CLC0444513 ফটো উপলব্ধ	767 নাম : গগন ছেত্ৰী পিতাৰ নাম: তেজ বাহাদুৰ ছেত্ৰী ঘৰ নং : ২৫০ বয়স : 48 লিঙ্গ : পুৰুষ	CLC0257295 ফটো উপলব্ধ	768 নাম : ৰীতা ছেত্ৰী স্বামীৰ নাম: পূৰ্ণ ছেত্ৰী ঘৰ নং : ২৫০ বয়স : 44 লিঙ্গ : মহিলা	CLC0257329 ফটো উপলব্ধ
769 নাম : মদন চেত্ৰী পিতাৰ নাম: তেজবাহাদুৰ চেত্ৰী ঘৰ নং : ২৫০ বয়স : 38 লিঙ্গ : পুৰুষ	CLC4840588 ফটো উপলব্ধ	770 নাম : ৰিতা ছেত্ৰী স্বামীৰ নাম: গৌতম ছেত্ৰী ঘৰ নং : ২৫০ বয়স : 32 লিঙ্গ : মহিলা	CLC0380444 ফটো উপলব্ধ	771 নাম : স্বপ্ন ছেত্ৰী স্বামীৰ নাম: গগন ছেত্ৰী ঘৰ নং : ২৫০ বয়স : 28 লিঙ্গ : মহিলা	CLC0444489 ফটো উপলব্ধ
772 নাম : ঋষভ ছেত্ৰী পিতাৰ নাম: পূৰ্ণ ছেত্ৰী ঘৰ নং : ২৫০ বয়স : 26 লিঙ্গ : পুৰুষ	CLC0380345 ফটো উপলব্ধ	773 নাম : সাবিত্ৰী বালিকী স্বামীৰ নাম: ওম প্ৰকাশ বালিকী ঘৰ নং : ২৫২ বয়স : 55 লিঙ্গ : মহিলা	CLC4840646 ফটো উপলব্ধ	774 নাম : মুন বালীকী দাস পিতাৰ নাম: ওম প্ৰকাশ বালিকী ঘৰ নং : ২৫২ বয়স : 36 লিঙ্গ : মহিলা	CLC4840679 ফটো উপলব্ধ
S 775 নাম : জুন বালিকী পিতাৰ নাম: ওম প্ৰকাশ বালিকী ঘৰ নং : ২৫২ বয়স : 35 লিঙ্গ : মহিলা	CLC4840657 ফটো উপলব্ধ	776 নাম : বাবু বালীকী পিতাৰ নাম: ওম প্ৰকাশ বালিকী ঘৰ নং : ২৫২ বয়স : 34 লিঙ্গ : পুৰুষ	CLC4840668 ফটো উপলব্ধ	777 নাম : হাৰাদন শিল পিতাৰ নাম: গনেশ শিল ঘৰ নং : ২৫৩ বয়স : 50 লিঙ্গ : পুৰুষ	CLC4840691 ফটো উপলব্ধ
778 নাম : বাবুল শিল পিতাৰ নাম: গনেশ শিল ঘৰ নং : ২৫৩ বয়স : 42 লিঙ্গ : পুৰুষ	CLC4840715 ফটো উপলব্ধ	779 নাম : ৰত্না শিল স্বামীৰ নাম: বাবুল শিল ঘৰ নং : ২৫৩ বয়স : 40 লিঙ্গ : মহিলা	CLC1682468 ফটো উপলব্ধ	780 নাম : পিতি শিল পিতাৰ নাম: গনেশ শিল ঘৰ নং : ২৫৩ বয়স : 35 লিঙ্গ : মহিলা	CLC4840704 ফটো উপলব্ধ



781 নাম : টংকেশ্বৰ দাস পিতাৰ নাম: দেবেন দাস ঘৰ নং : ২৫৪ বয়স : 78 লিঙ্গ : পুৰুষ	CLC4840726 ফটো উপলব্ধ	782 নাম : ৰেণু দাস স্বামীৰ নাম: টংকেশ্বৰ দাস ঘৰ নং : ২৫৪ বয়স : 70 লিঙ্গ : মহিলা	CLC4840737 ফটো উপলব্ধ	783 নাম : তনু দাস পিতাৰ নাম: টংকেশ্বৰ দাস ঘৰ নং : ২৫৪ বয়স : 58 লিঙ্গ : পুৰুষ	CLC4840748 ফটো উপলব্ধ
784 নাম : নিপু দাস মাতৃৰ নাম: টংকেশ্বৰ দাস ঘৰ নং : ২৫৪ বয়স : 44 লিঙ্গ : পুৰুষ	CLC0048728 ফটো উপলব্ধ	785 নাম : ৰূপালী দাস স্বামীৰ নাম: তনু দাস ঘৰ নং : ২৫৪ বয়স : 42 লিঙ্গ : মহিলা	CLC4840759 ফটো উপলব্ধ	786 নাম : পাপু দাস পিতাৰ নাম: টংকেশ্বৰ দাস ঘৰ নং : ২৫৪ বয়স : 42 লিঙ্গ : পুৰুষ	CLC4840760 ফটো উপলব্ধ
787 নাম : মিনাকী দেউৰী দাস স্বামীৰ নাম: নিপু দাস ঘৰ নং : ২৫৪ বয়স : 41 লিঙ্গ : মহিলা	CLC0048777 ফটো উপলব্ধ	788 নাম : ত্ৰিবেণী মেছ স্বামীৰ নাম: পাপু মেছ ঘৰ নং : ২৫৪ বয়স : 37 লিঙ্গ : মহিলা	CLC4840771 ফটো উপলব্ধ	789 নাম : প্ৰনিতা লক্ষৰ স্বামীৰ নাম: পদ্মকান্ত লক্ষৰ ঘৰ নং : ২৫৫ বয়স : 60 লিঙ্গ : মহিলা	CLC4840806 ফটো উপলব্ধ
790 নাম : পনিতা লক্ষৰ পিতাৰ নাম: পদ্মকান্ত লক্ষৰ ঘৰ নং : ২৫৫ বয়স : 39 লিঙ্গ : মহিলা	CLC4840817 ফটো উপলব্ধ	791 নাম : কষ্টুৰি আগৰৱাল পিতাৰ নাম: পদ্ম কান্ত লক্ষৰ ঘৰ নং : ২৫৫ বয়স : 37 লিঙ্গ : পুৰুষ	CLC4840828 ফটো উপলব্ধ	792 নাম : ভাস্কৰ জ্যোতি লক্ষৰ পিতাৰ নাম: পদ্মকান্ত লক্ষৰ ঘৰ নং : ২৫৫ বয়স : 34 লিঙ্গ : পুৰুষ	CLC4840839 ফটো উপলব্ধ
793 নাম : ৰাজা ৰাজবংশী পিতাৰ নাম: বোলোৰাম ৰাজবংশী ঘৰ নং : 255 বয়স : 28 লিঙ্গ : পুৰুষ	CLC1688274 ফটো উপলব্ধ	794 নাম : বিজিত বৰুৱা পিতাৰ নাম: তিলোক বৰুৱা ঘৰ নং : ২৫৬ বয়স : 60 লিঙ্গ : পুৰুষ	CLC4840840 ফটো উপলব্ধ	795 নাম : মেলীনা বেগম বৰুৱা স্বামীৰ নাম: বিজিত বৰুৱা ঘৰ নং : ২৫৬ বয়স : 57 লিঙ্গ : মহিলা	CLC4840851 ফটো উপলব্ধ
E 796 নাম : ৰামায়ন যাদৱ পিতাৰ নাম: চুকদেউ যাদৱ ঘৰ নং : ২৫৭ বয়স : 56 লিঙ্গ : পুৰুষ	CLC0049627 ফটো উপলব্ধ	797 নাম : প্ৰণতি দাস স্বামীৰ নাম: শম্ভু দাস ঘৰ নং : ২৫৭ বয়স : 51 লিঙ্গ : মহিলা	CLC4840920 ফটো উপলব্ধ	798 নাম : শুভ গগৈ পিতাৰ নাম: পুলিচান গগৈ ঘৰ নং : ২৫৭ক বয়স : 48 লিঙ্গ : পুৰুষ	HOC0138123 ফটো উপলব্ধ
799 নাম : হেমন্ত কুমাৰ দাস পিতাৰ নাম: কৰুণা কান্ত দাস ঘৰ নং : ২৫৭ বয়স : 43 লিঙ্গ : পুৰুষ	CLC4840895 ফটো উপলব্ধ	800 নাম : কনিকা দাস গগৈ স্বামীৰ নাম: শুভ গগৈ ঘৰ নং : ২৫৭ক বয়স : 41 লিঙ্গ : মহিলা	HOC0138131 ফটো উপলব্ধ	801 নাম : দেবজিত দাস পিতাৰ নাম: কৰুণা কান্ত দাস ঘৰ নং : 257 বয়স : 40 লিঙ্গ : পুৰুষ	HOC0060939 ফটো উপলব্ধ
802 নাম : ৰানু বিশ্বাস দাস স্বামীৰ নাম: গনেশ দাস ঘৰ নং : ২৫৮ বয়স : 38 লিঙ্গ : মহিলা	CLC0476283 ফটো উপলব্ধ	803 নাম : গনেশ দাস পিতাৰ নাম: শম্ভু দাশ ঘৰ নং : ২৫৭ বয়স : 37 লিঙ্গ : পুৰুষ	CLC4840931 ফটো উপলব্ধ	E 804 নাম : আৰতি কাহাৰ যাদৱ স্বামীৰ নাম: ফুলচান কাহাৰ ঘৰ নং : ২৫৭ বয়স : 36 লিঙ্গ : মহিলা	CLC0049718 ফটো উপলব্ধ
805 নাম : ধীমান পুৰোহিত পিতাৰ নাম: সুধীৰ চন্দ্ৰ পুৰোহিত ঘৰ নং : ২৫৮ বয়স : 66 লিঙ্গ : পুৰুষ	CLC4840942 ফটো উপলব্ধ	806 নাম : সন্ধ্যা মণ্ডল স্বামীৰ নাম: শংকৰ মণ্ডল ঘৰ নং : 258 বয়স : 59 লিঙ্গ : মহিলা	CLC8838526 ফটো উপলব্ধ	807 নাম : শিল্পী পুৰোহিত স্বামীৰ নাম: ধীমান পুৰোহিত ঘৰ নং : ২৫৮ বয়স : 53 লিঙ্গ : মহিলা	CLC4840953 ফটো উপলব্ধ
808 নাম : অভিজিৎ পুৰোহিত পিতাৰ নাম: ধীমান পুৰোহিত ঘৰ নং : ২৫৮ বয়স : 36 লিঙ্গ : পুৰুষ	CLC4840964 ফটো উপলব্ধ	809 নাম : সোমা দাস পুৰোহিত স্বামীৰ নাম: ধীমান পুৰোহিত ঘৰ নং : ২৫৮ বয়স : 33 লিঙ্গ : মহিলা	CLC0476101 ফটো উপলব্ধ	810 নাম : বিকি মণ্ডল পিতাৰ নাম: শংকৰ মণ্ডল ঘৰ নং : 258 বয়স : 31 লিঙ্গ : পুৰুষ	CLC8842646 ফটো উপলব্ধ



<p>811</p> <p>নাম : দিলীপ পাল পিতাৰ নাম: যতীন্দ্ৰ মোহন পাল ঘৰ নং : ২৫৯ বয়স : 59 লিঙ্গ : পুৰুষ</p> <p>ফটো উপলব্ধ</p>	CLC4840975	<p>812</p> <p>নাম : মনোজ পাল পিতাৰ নাম: যতীন্দ্ৰমোহন পাল ঘৰ নং : ২৫৯ বয়স : 52 লিঙ্গ : পুৰুষ</p> <p>ফটো উপলব্ধ</p>	CLC4840997	<p>813</p> <p>নাম : মঞ্জু পাল স্বামীৰ নাম: দিলীপ পাল ঘৰ নং : ২৫৯ বয়স : 51 লিঙ্গ : মহিলা</p> <p>ফটো উপলব্ধ</p>	CLC4840986
<p>814</p> <p>নাম : শংকৰ কুমাৰ পণ্ডিত পিতাৰ নাম: বাৰমানন্দ পণ্ডিত ঘৰ নং : 265 ক বয়স : 49 লিঙ্গ : পুৰুষ</p> <p>ফটো উপলব্ধ</p>	HOC0021501	<p>815</p> <p>নাম : দোবাৰিকা পণ্ডিত পিতাৰ নাম: বাৰমানন্দ পণ্ডিত ঘৰ নং : ২৬৫ বয়স : 43 লিঙ্গ : পুৰুষ</p> <p>ফটো উপলব্ধ</p>	CLC4841003	<p>816</p> <p>নাম : বীনা পণ্ডিত স্বামীৰ নাম: শংকৰ কুমাৰ পণ্ডিত ঘৰ নং : 265 ক বয়স : 36 লিঙ্গ : মহিলা</p> <p>ফটো উপলব্ধ</p>	HOC0021246
<p>817</p> <p>নাম : বাজমতি দাস স্বামীৰ নাম: বুঢ়েল ঘৰ নং : ২৭৪ বয়স : 66 লিঙ্গ : মহিলা</p> <p>ফটো উপলব্ধ</p>	CLC4841025	<p>818</p> <p>নাম : গণেশ দাস পিতাৰ নাম: বুঢ়েল ঘৰ নং : ২৭৪ বয়স : 48 লিঙ্গ : পুৰুষ</p> <p>ফটো উপলব্ধ</p>	CLC4841036	<p>819</p> <p>নাম : কিৰণ দাস স্বামীৰ নাম: গণেশ দাস ঘৰ নং : ২৭৪ বয়স : 42 লিঙ্গ : মহিলা</p> <p>ফটো উপলব্ধ</p>	CLC4841047
<p>820</p> <p>নাম : অনিতা দাস পিতাৰ নাম: বুঢ়েল ঘৰ নং : ২৭৪ বয়স : 37 লিঙ্গ : মহিলা</p> <p>ফটো উপলব্ধ</p>	CLC4841058	<p>821</p> <p>নাম : স্নিতা দাস পিতাৰ নাম: গণেশ দাস ঘৰ নং : ২৭৪ বয়স : 22 লিঙ্গ : মহিলা</p> <p>ফটো উপলব্ধ</p>	CLC1710961	<p>822</p> <p>নাম : জয় দীপ দাস পিতাৰ নাম: গণেশ দাস ঘৰ নং : 274 বয়স : 20 লিঙ্গ : পুৰুষ</p> <p>ফটো উপলব্ধ</p>	HOC0087478
<p>823</p> <p>নাম : উষা ছেত্ৰী স্বামীৰ নাম: বাবলু ছেত্ৰী ঘৰ নং : ২৭৫ বয়স : 51 লিঙ্গ : মহিলা</p> <p>ফটো উপলব্ধ</p>	CLC4841241	<p>824</p> <p>নাম : বাবলু ছেত্ৰী পিতাৰ নাম: বিন্দু ছেত্ৰী ঘৰ নং : ২৭৫ বয়স : 51 লিঙ্গ : পুৰুষ</p> <p>ফটো উপলব্ধ</p>	CLC4841207	<p>825</p> <p>নাম : বিশাল ছেত্ৰী পিতাৰ নাম: বাবলু ছেত্ৰী ঘৰ নং : ২৭৫ বয়স : 24 লিঙ্গ : পুৰুষ</p> <p>ফটো উপলব্ধ</p>	CLC0380170
<p>826</p> <p>নাম : গোবিন্দু ৰাজভৰ পিতাৰ নাম: দীপন ৰাজভৰ ঘৰ নং : ২৭৬ বয়স : 79 লিঙ্গ : পুৰুষ</p> <p>ফটো উপলব্ধ</p>	CLC4841194	<p>827</p> <p>নাম : লীলা ৰাজভৰ স্বামীৰ নাম: গোবিন্দ ৰাজভৰ ঘৰ নং : ২৭৬ বয়স : 64 লিঙ্গ : মহিলা</p> <p>ফটো উপলব্ধ</p>	CLC4841252	<p>828</p> <p>নাম : পৰমহংস ৰাজভৰ পিতাৰ নাম: গোবিন্দ ৰাজভৰ ঘৰ নং : ২৭৬ বয়স : 46 লিঙ্গ : পুৰুষ</p> <p>ফটো উপলব্ধ</p>	CLC4841230
<p>829</p> <p>নাম : সুখদেউ ৰাজভৰ পিতাৰ নাম: গোবিন্দ ৰাজভৰ ঘৰ নং : ২৭৬ বয়স : 38 লিঙ্গ : পুৰুষ</p> <p>ফটো উপলব্ধ</p>	CLC4841263	<p>830</p> <p>নাম : ত্ৰিশিতা দাস ৰাজভৰ পিতাৰ নাম: সুখদেব ৰাজভৰ ঘৰ নং : ২৭৬ বয়স : 35 লিঙ্গ : মহিলা</p> <p>ফটো উপলব্ধ</p>	CLC0157560	<p>831</p> <p>নাম : সীতা ৰাজভৰ পিতাৰ নাম: গোবিন্দ ৰাজভৰ ঘৰ নং : ২৭৬ বয়স : 34 লিঙ্গ : মহিলা</p> <p>ফটো উপলব্ধ</p>	CLC0157131
<p>832</p> <p>নাম : ৰূপম ৰাজভৰ পিতাৰ নাম: গোবিন্দ ৰাজভৰ ঘৰ নং : ২৭৬ বয়স : 28 লিঙ্গ : পুৰুষ</p> <p>ফটো উপলব্ধ</p>	CLC0380709	<p>833</p> <p>নাম : পাৰুল মালি পিতাৰ নাম: উপেন্দ্ৰ মালি ঘৰ নং : ২৭৭ বয়স : ৪২ লিঙ্গ : মহিলা</p> <p>ফটো উপলব্ধ</p>	CLC1640488	<p>834</p> <p>নাম : লক্ষীমায়া ছেত্ৰী স্বামীৰ নাম: দেবেশ ছেত্ৰী ঘৰ নং : ২৭৭ বয়স : 69 লিঙ্গ : মহিলা</p> <p>ফটো উপলব্ধ</p>	CLC4841229
<p>835</p> <p>নাম : শ্যামল মালি পিতাৰ নাম: থানেশ্বৰ মালি ঘৰ নং : ২৭৭ বয়স : 52 লিঙ্গ : পুৰুষ</p> <p>ফটো উপলব্ধ</p>	CLC1640477	<p>836</p> <p>নাম : কল্পনা মালি স্বামীৰ নাম: কৃষ্ণা পাল ঘৰ নং : ২৭৭ বয়স : 44 লিঙ্গ : মহিলা</p> <p>ফটো উপলব্ধ</p>	CLC1640466	<p>837</p> <p>নাম : হৰিলাল ছেত্ৰী পিতাৰ নাম: দেবৰাজ ছেত্ৰী ঘৰ নং : ২৭৭ বয়স : 43 লিঙ্গ : পুৰুষ</p> <p>ফটো উপলব্ধ</p>	CLC4841218
<p>838</p> <p>নাম : দৰিমায়া চেত্ৰী স্বামীৰ নাম: হৰি লাল চেত্ৰী ঘৰ নং : ২৭৭ বয়স : 37 লিঙ্গ : মহিলা</p> <p>ফটো উপলব্ধ</p>	CLC1640444	<p>839</p> <p>নাম : মনোজ কোঁৱৰ পিতাৰ নাম: চন্দ্ৰ বাহাদুৰ কোঁৱৰ ঘৰ নং : ২৮২ বয়স : 28 লিঙ্গ : পুৰুষ</p> <p>ফটো উপলব্ধ</p>	CLC0380691	<p>840</p> <p>নাম : ডাঃ দীপালী কটকী শইকীয়া স্বামীৰ নাম: ডাঃ ললিত চন্দ্ৰ শইকীয়া ঘৰ নং : ২৯৮ বয়স : 79 লিঙ্গ : মহিলা</p> <p>ফটো উপলব্ধ</p>	CLC1640193

841 নাম : পূৰ্ণিমা বৰ্মণ স্বামীৰ নাম: উমেশ বৰ্মণ ঘৰ নং : ২৯৯ বয়স : 69 লিঙ্গ : মহিলা	CLC0147595 ফটো উপলব্ধ	842 নাম : প্ৰভাত বৰ্মণ পিতাৰ নাম: উমেশ বৰ্মণ ঘৰ নং : ২৯৯ বয়স : 50 লিঙ্গ : পুৰুষ	CLC0147629 ফটো উপলব্ধ	843 নাম : সমতী বৰ্মণ স্বামীৰ নাম: প্ৰভাত বৰ্মণ ঘৰ নং : ২৯৯ বয়স : 42 লিঙ্গ : মহিলা	CLC0147645 ফটো উপলব্ধ
844 নাম : প্ৰিয়ঙ্কা যাদৱ পিতাৰ নাম: ৰামায়ন যাদৱ ঘৰ নং : 299 ক বয়স : 27 লিঙ্গ : মহিলা	HOC0052019 ফটো উপলব্ধ	845 নাম : ভিৰান যাদৱ পিতাৰ নাম: ৰামায়ন যাদৱ ঘৰ নং : 299 ক বয়স : 24 লিঙ্গ : পুৰুষ	HOC0029439 ফটো উপলব্ধ	846 নাম : স্নেহা বৰ্মণ পিতাৰ নাম: প্ৰভাত বৰ্মণ ঘৰ নং : 299 বয়স : 21 লিঙ্গ : মহিলা	HOC0028761 ফটো উপলব্ধ
847 নাম : দ্ৰিজ বাহাদুৰ প্ৰধান পিতাৰ নাম: লালবাহাদুৰ প্ৰধান ঘৰ নং : ৩০০ বয়স : 78 লিঙ্গ : পুৰুষ	CLC0197228 ফটো উপলব্ধ	848 নাম : ৰীতা প্ৰধান স্বামীৰ নাম: দ্ৰিজবাহাদুৰ প্ৰধান ঘৰ নং : ৩০০ বয়স : 63 লিঙ্গ : মহিলা	CLC0197236 ফটো উপলব্ধ	849 নাম : দীপক দে পিতাৰ নাম: হৰনাথ দে ঘৰ নং : 300 বয়স : 60 লিঙ্গ : পুৰুষ	HOC0083279 ফটো উপলব্ধ
850 নাম : বিজয় দে পিতাৰ নাম: হৰনাথ দে ঘৰ নং : 300 বয়স : 57 লিঙ্গ : পুৰুষ	HOC0083329 ফটো উপলব্ধ	851 নাম : প্ৰনতি দে স্বামীৰ নাম: দীপক দে ঘৰ নং : 300 বয়স : 52 লিঙ্গ : মহিলা	HOC0083287 ফটো উপলব্ধ	852 নাম : অঞ্জনা দে স্বামীৰ নাম: বিজয় দে ঘৰ নং : 300 বয়স : 45 লিঙ্গ : মহিলা	HOC0083295 ফটো উপলব্ধ
853 নাম : অন প্ৰধান স্বামীৰ নাম: দ্ৰিজবাহাদুৰ প্ৰধান ঘৰ নং : ৩০০ বয়স : 44 লিঙ্গ : মহিলা	CLC0197269 ফটো উপলব্ধ	854 নাম : সাগৰ প্ৰধান পিতাৰ নাম: দ্ৰিজবাহাদুৰ প্ৰধান ঘৰ নং : ৩০০ বয়স : 38 লিঙ্গ : পুৰুষ	CLC0197277 ফটো উপলব্ধ	855 নাম : চন প্ৰধান পিতাৰ নাম: দ্ৰিজবাহাদুৰ প্ৰধান ঘৰ নং : ৩০০ বয়স : 37 লিঙ্গ : মহিলা	CLC0197285 ফটো উপলব্ধ
856 নাম : ৰাজ প্ৰধান পিতাৰ নাম: দ্ৰিজবাহাদুৰ প্ৰধান ঘৰ নং : ৩০০ বয়স : 36 লিঙ্গ : পুৰুষ	CLC0197319 ফটো উপলব্ধ	857 নাম : বিবেক দে পিতাৰ নাম: দীপক দে ঘৰ নং : 300 বয়স : 24 লিঙ্গ : পুৰুষ	HOC0083303 ফটো উপলব্ধ	858 নাম : কুসুম্বৰ গগৈ পিতাৰ নাম: তৰুণ গগৈ ঘৰ নং : ৩০১ বয়স : 49 লিঙ্গ : পুৰুষ	CLC0197459 ফটো উপলব্ধ
859 নাম : কৌশিক গগৈ পিতাৰ নাম: কুসুম্বৰ গগৈ ঘৰ নং : ৩০১ বয়স : 23 লিঙ্গ : পুৰুষ	CLC0380527 ফটো উপলব্ধ	860 নাম : জোনালী ফকন গগৈ পিতাৰ নাম: কুসুম্বৰ গগৈ ঘৰ নং : ৩০২ বয়স : 47 লিঙ্গ : মহিলা	CLC0197517 ফটো উপলব্ধ	861 নাম : ৰেণু বনিয়া স্বামীৰ নাম: শিৱ বাহাদুৰ বনিয়া ঘৰ নং : ৩০৪ বয়স : 52 লিঙ্গ : মহিলা	CLC0255422 ফটো উপলব্ধ
862 নাম : বিন্দিয়া বনিয়া পিতাৰ নাম: শিৱ বাহাদুৰ বনিয়া ঘৰ নং : 304 বয়স : 27 লিঙ্গ : মহিলা	CLC0454504 ফটো উপলব্ধ	863 নাম : বিশাল বনিয়া পিতাৰ নাম: শিৱ বাহাদুৰ বনিয়া ঘৰ নং : ৩০৪ বয়স : 23 লিঙ্গ : পুৰুষ	CLC0380626 ফটো উপলব্ধ	864 নাম : মদন ছেত্ৰী পিতাৰ নাম: বিন্দু ছেত্ৰী ঘৰ নং : ৩০৫ বয়স : 54 লিঙ্গ : পুৰুষ	CLC0255372 ফটো উপলব্ধ
865 নাম : আদিত্য ছেত্ৰী পিতাৰ নাম: মদন ছেত্ৰী ঘৰ নং : ৩০৫ বয়স : 26 লিঙ্গ : পুৰুষ	CLC0454652 ফটো উপলব্ধ	866 নাম : নেহা ছেত্ৰী পিতাৰ নাম: মদন ছেত্ৰী ঘৰ নং : ৩০৫ বয়স : 22 লিঙ্গ : মহিলা	CLC0500223 ফটো উপলব্ধ	867 নাম : উমা দে সিনহা স্বামীৰ নাম: প্ৰদীপ সিনহা ঘৰ নং : ৩০৬ বয়স : 57 লিঙ্গ : মহিলা	CLC0380428 ফটো উপলব্ধ
868 নাম : সমিত সিংহা পিতাৰ নাম: প্ৰদীপ সিংহা ঘৰ নং : ৩০৬ বয়স : 34 লিঙ্গ : পুৰুষ	CLC0380436 ফটো উপলব্ধ	869 নাম : অজয় প্ৰসাদ পিতাৰ নাম: ৰামেশ্বৰ প্ৰসাদ ঘৰ নং : ৩০৮ বয়স : 36 লিঙ্গ : পুৰুষ	CLC0380568 ফটো উপলব্ধ	870 নাম : পাৰ্বতী দেৱী স্বামীৰ নাম: সঞ্জীৱ প্ৰসাদ ঘৰ নং : ৩০৯ বয়স : 43 লিঙ্গ : মহিলা	CLC0380576 ফটো উপলব্ধ



871 নাম : সৰস্বতী প্ৰসাদ স্বামীৰ নাম : বামেশ্বৰ প্ৰসাদ ঘৰ নং : 310 বয়স : 60 লিঙ্গ : মহিলা	CLC0380584 ফটো উপলব্ধ	872 নাম : গবীন মেছ পিতাৰ নাম : ললিত মেছ ঘৰ নং : 310 বয়স : 55 লিঙ্গ : পুৰুষ	CLC4836071 ফটো উপলব্ধ	873 নাম : অৰ্চনা কুৰ্মি প্ৰসাদ স্বামীৰ নাম : অজয় প্ৰসাদ ঘৰ নং : 310 বয়স : 40 লিঙ্গ : মহিলা	CLC0380600 ফটো উপলব্ধ
874 নাম : তুলসী ৰাণা পিতাৰ নাম : অজয় ৰাণা ঘৰ নং : 310 বয়স : 21 লিঙ্গ : মহিলা	CLC1697069 ফটো উপলব্ধ	875 নাম : নেত্ৰ ৰানা পিতাৰ নাম : এম বাহাদুৰ ৰানা ঘৰ নং : 311 বয়স : 39 লিঙ্গ : পুৰুষ	CLC7543648 ফটো উপলব্ধ	876 নাম : সৰিতা থাপা পিতাৰ নাম : প্ৰবন সিং থাপা ঘৰ নং : 311 বয়স : 28 লিঙ্গ : মহিলা	HXX0043778 ফটো উপলব্ধ
E 877 নাম : বামেশ্বৰ প্ৰসাদ পিতাৰ নাম : বামগোবিন্দ প্ৰসাদ ঘৰ নং : 312 বয়স : 68 লিঙ্গ : পুৰুষ	CLC0380725 ফটো উপলব্ধ	878 নাম : সঞ্জিৱ কুমাৰ প্ৰসাদ পিতাৰ নাম : বামেশ্বৰ প্ৰসাদ ঘৰ নং : 312 বয়স : 44 লিঙ্গ : পুৰুষ	CLC0380717 ফটো উপলব্ধ	879 নাম : চান হৰিজন্ ৰানা পিতাৰ নাম : বাৰসিং ৰানা ঘৰ নং : 313 বয়স : 41 লিঙ্গ : মহিলা	CLC0380824 ফটো উপলব্ধ
880 নাম : ধ্ৰুৱ প্ৰধান পিতাৰ নাম : চন্দ্ৰ কুমাৰ প্ৰধান ঘৰ নং : 314 বয়স : 43 লিঙ্গ : পুৰুষ	CLC0380832 ফটো উপলব্ধ	881 নাম : পূৰ্ণিমা প্ৰধান স্বামীৰ নাম : ধ্ৰুৱ প্ৰধান ঘৰ নং : 318 বয়স : 37 লিঙ্গ : মহিলা	CLC0380857 ফটো উপলব্ধ	882 নাম : হৰেশ্বৰ ডেকা পিতাৰ নাম : ভুবন ডেকা ঘৰ নং : 315 বয়স : 63 লিঙ্গ : পুৰুষ	CLC0380923 ফটো উপলব্ধ
883 নাম : জয়ন্তী ডেকা স্বামীৰ নাম : হৰেশ্বৰ ডেকা ঘৰ নং : 316 বয়স : 41 লিঙ্গ : মহিলা	CLC0380931 ফটো উপলব্ধ	884 নাম : অৰিন্দম ডেকা পিতাৰ নাম : হৰেশ্বৰ ডেকা ঘৰ নং : 316 বয়স : 24 লিঙ্গ : পুৰুষ	CLC0380949 ফটো উপলব্ধ	885 নাম : উত্তম কান পিতাৰ নাম : কে এল কান ঘৰ নং : 319 বয়স : 65 লিঙ্গ : পুৰুষ	CLC0380956 ফটো উপলব্ধ
886 নাম : পুষ্পা কান স্বামীৰ নাম : উত্তম কান ঘৰ নং : 319 বয়স : 54 লিঙ্গ : মহিলা	CLC0380972 ফটো উপলব্ধ	887 নাম : সুমিত কান পিতাৰ নাম : উত্তম কান ঘৰ নং : 319 বয়স : 34 লিঙ্গ : পুৰুষ	CLC0380964 ফটো উপলব্ধ	888 নাম : ৰবিনা দাস কান স্বামীৰ নাম : সুমিত কান ঘৰ নং : 319 বয়স : 30 লিঙ্গ : মহিলা	CLC0380980 ফটো উপলব্ধ
889 নাম : তৰন কুমাৰ কুস্তকাৰ পিতাৰ নাম : ৰাধিকা প্ৰসাদ কুস্তকাৰ ঘৰ নং : 318ক বয়স : 77 লিঙ্গ : পুৰুষ	HOC0135756 ফটো উপলব্ধ	890 নাম : মেনকা কুস্তকাৰ স্বামীৰ নাম : তৰন কুমাৰ কুস্তকাৰ ঘৰ নং : 318ক বয়স : 67 লিঙ্গ : মহিলা	HOC0135814 ফটো উপলব্ধ	891 নাম : নিতু দত্ত স্বামীৰ নাম : সুৰেন দত্ত ঘৰ নং : 318 বয়স : 48 লিঙ্গ : মহিলা	CLC0439620 ফটো উপলব্ধ
892 নাম : সুৰেন দত্ত পিতাৰ নাম : গেক্লেদা দত্ত ঘৰ নং : 318 বয়স : 48 লিঙ্গ : পুৰুষ	CLC0439786 ফটো উপলব্ধ	893 নাম : দিপক কুস্তকাৰ পিতাৰ নাম : তৰন কুমাৰ কুস্তকাৰ ঘৰ নং : 318ক বয়স : 43 লিঙ্গ : পুৰুষ	HOC0137059 ফটো উপলব্ধ	894 নাম : অনি মেছ স্বামীৰ নাম : গৌবিন মেছ ঘৰ নং : 319 বয়স : 53 লিঙ্গ : মহিলা	CLC4836082 ফটো উপলব্ধ
895 নাম : চুমি মেছ পিতাৰ নাম : গবিন মেছ ঘৰ নং : 319 বয়স : 27 লিঙ্গ : মহিলা	CLC0454512 ফটো উপলব্ধ	896 নাম : নিপু মেছ পিতাৰ নাম : গবিন মেছ ঘৰ নং : 319 বয়স : 24 লিঙ্গ : পুৰুষ	CLC0380618 ফটো উপলব্ধ	897 নাম : কিৰণ কোঁৱৰ পিতাৰ নাম : ধমেশ্বৰ কোঁৱৰ ঘৰ নং : 320 বয়স : 64 লিঙ্গ : পুৰুষ	CLC5239145 ফটো উপলব্ধ
898 নাম : মন মেছ পিতাৰ নাম : ললিত মেছ ঘৰ নং : 320 বয়স : 62 লিঙ্গ : পুৰুষ	CLC4836048 ফটো উপলব্ধ	899 নাম : অঞ্জলী কোঁৱৰ স্বামীৰ নাম : কিৰণ কোঁৱৰ ঘৰ নং : 320 বয়স : 57 লিঙ্গ : মহিলা	CLC5239156 ফটো উপলব্ধ	900 নাম : দন্দি মেছ পিতাৰ নাম : মনু মেছ ঘৰ নং : 320 বয়স : 45 লিঙ্গ : পুৰুষ	CLC4836117 ফটো উপলব্ধ



901 নাম : দিলীপী মেছ স্বামীৰ নাম : দান্দী মেছ ঘৰ নং : 320 বয়স : 43 লিঙ্গ : মহিলা	CLC4836128 ফটো উপলব্ধ	# 902 নাম : দেৱকান্তা কোঁৱৰ পিতাৰ নাম : কিৰণ কোঁৱৰ ঘৰ নং : 320 বয়স : 27 লিঙ্গ : মহিলা	CLC0191213 ফটো উপলব্ধ	903 নাম : কুঞ্জ মেছ পিতাৰ নাম : দান্দী মেছ ঘৰ নং : 320 বয়স : 23 লিঙ্গ : পুৰুষ	CLC0380808 ফটো উপলব্ধ
904 নাম : বামপুকাৰ সিং পিতাৰ নাম : শিউজী সিং ঘৰ নং : 321 বয়স : 46 লিঙ্গ : পুৰুষ	CLC4837303 ফটো উপলব্ধ	905 নাম : চৰিতা দেবী স্বামীৰ নাম : বামপুকাৰ সিং ঘৰ নং : 321 বয়স : 44 লিঙ্গ : মহিলা	CLC4837314 ফটো উপলব্ধ	906 নাম : মঞ্জু সিং পিতাৰ নাম : বামপুকাৰ সিং ঘৰ নং : 321 বয়স : 22 লিঙ্গ : মহিলা	HOC0001750 ফটো উপলব্ধ
907 নাম : অৰ্জুন সিং পিতাৰ নাম : বাম পুকাৰ সিং ঘৰ নং : 321 বয়স : 21 লিঙ্গ : পুৰুষ	HOC0001891 ফটো উপলব্ধ	908 নাম : ৰাজ কুমাৰ সিং পিতাৰ নাম : শিউজী সিং ঘৰ নং : 322 বয়স : 53 লিঙ্গ : পুৰুষ	CLC4837289 ফটো উপলব্ধ	909 নাম : চন্দা দেবী স্বামীৰ নাম : ৰাজকুমাৰ সিং ঘৰ নং : 322 বয়স : 48 লিঙ্গ : মহিলা	CLC4837290 ফটো উপলব্ধ
910 নাম : সঞ্জয় সিং পিতাৰ নাম : ৰাজকুমাৰ সিং ঘৰ নং : 322 বয়স : 29 লিঙ্গ : পুৰুষ	CLC0475749 ফটো উপলব্ধ	S2 911 নাম : পূজা সিং পিতাৰ নাম : ৰাজকুমাৰ সিং ঘৰ নং : 322 বয়স : 25 লিঙ্গ : মহিলা	CLC0475467 ফটো উপলব্ধ	912 নাম : সোমনাথ শৰ্মা পিতাৰ নাম : অগ্নি প্ৰচাদ শৰ্মা ঘৰ নং : 323 বয়স : 60 লিঙ্গ : পুৰুষ	CLC4837347 ফটো উপলব্ধ
913 নাম : মঞ্জু শৰ্মা স্বামীৰ নাম : সোমনাথ শৰ্মা ঘৰ নং : 323 বয়স : 52 লিঙ্গ : মহিলা	CLC4837358 ফটো উপলব্ধ	914 নাম : বিদ্যা ৰায় স্বামীৰ নাম : গিৰিৰাজ ৰায় ঘৰ নং : 324 বয়স : 46 লিঙ্গ : মহিলা	CLC4841456 ফটো উপলব্ধ	915 নাম : গিৰিৰাজ ৰায় পিতাৰ নাম : কৃষ্ণমান ৰায় ঘৰ নং : 324 বয়স : 45 লিঙ্গ : পুৰুষ	CLC4836855 ফটো উপলব্ধ
916 নাম : কুলবাহাদুৰ ৰায় পিতাৰ নাম : কৃষ্ণমান ৰায় ঘৰ নং : 325 বয়স : 42 লিঙ্গ : পুৰুষ	CLC4836866 ফটো উপলব্ধ	917 নাম : অনু ৰায় স্বামীৰ নাম : কুল বাহাদুৰ ৰায় ঘৰ নং : 325 বয়স : 40 লিঙ্গ : মহিলা	CLC4836877 ফটো উপলব্ধ	918 নাম : খমন ৰায় পিতাৰ নাম : কুল বাহাদুৰ ৰায় ঘৰ নং : 325 বয়স : 23 লিঙ্গ : পুৰুষ	CLC1705698 ফটো উপলব্ধ
919 নাম : নবীন শৰ্মা পিতাৰ নাম : বাচলাল শৰ্মা ঘৰ নং : 326 বয়স : 38 লিঙ্গ : পুৰুষ	CLC4837723 ফটো উপলব্ধ	920 নাম : দেবীকা শৰ্মা স্বামীৰ নাম : নবীন শৰ্মা ঘৰ নং : 326 বয়স : 34 লিঙ্গ : মহিলা	CLC0030197 ফটো উপলব্ধ	921 নাম : লক্ষী শৰ্মা স্বামীৰ নাম : মদন শৰ্মা ঘৰ নং : 327 বয়স : 38 লিঙ্গ : মহিলা	CLC4841503 ফটো উপলব্ধ
922 নাম : বীতা শৰ্মা পিতাৰ নাম : মদন শৰ্মা ঘৰ নং : 327 বয়স : 23 লিঙ্গ : মহিলা	HOC0111401 ফটো উপলব্ধ	923 নাম : সবীতা শৰ্মা পিতাৰ নাম : মদন শৰ্মা ঘৰ নং : 327 বয়স : 19 লিঙ্গ : মহিলা	HOC0111211 ফটো উপলব্ধ	924 নাম : অজয় শৰ্মা পিতাৰ নাম : গোপাল শৰ্মা ঘৰ নং : 328 বয়স : 31 লিঙ্গ : পুৰুষ	CLC0157073 ফটো উপলব্ধ
925 নাম : বিজয় শৰ্মা পিতাৰ নাম : গোলাপ শৰ্মা ঘৰ নং : 328 বয়স : 30 লিঙ্গ : পুৰুষ	CLC0438127 ফটো উপলব্ধ	926 নাম : বিশাখা শৰ্মা স্বামীৰ নাম : অজয় শৰ্মা ঘৰ নং : 328 বয়স : 25 লিঙ্গ : মহিলা	CLC0438929 ফটো উপলব্ধ	927 নাম : দুলাল মেছ পিতাৰ নাম : লালিত মেছ ঘৰ নং : 329 বয়স : 54 লিঙ্গ : পুৰুষ	CLC4836140 ফটো উপলব্ধ
928 নাম : নলিনী মেছ স্বামীৰ নাম : দুলাল মেছ ঘৰ নং : 329 বয়স : 47 লিঙ্গ : মহিলা	CLC4836139 ফটো উপলব্ধ	929 নাম : জিতিকা মেছ স্বামীৰ নাম : বলু মেছ ঘৰ নং : 330 বয়স : 45 লিঙ্গ : মহিলা	CLC4838668 ফটো উপলব্ধ	930 নাম : কল্পজীত মেছ পিতাৰ নাম : বলু মেছ ঘৰ নং : 330 বয়স : 28 লিঙ্গ : পুৰুষ	CLC0035816 ফটো উপলব্ধ



931 নাম : বৰষা মেচ দাস স্বামীৰ নাম: কল্পজীত মেচ ঘৰ নং : 330 বয়স : 27 লিঙ্গ : মহিলা	CLC0256321 ফটো উপলব্ধ	932 নাম : পুতুল ৰয় স্বামীৰ নাম: বিমল ৰয় ঘৰ নং : 331 বয়স : 46 লিঙ্গ : মহিলা	CLC4838760 ফটো উপলব্ধ	933 নাম : পদমী মেছ স্বামীৰ নাম: গবীন চন্দ্ৰ মেছ ঘৰ নং : 332 বয়স : 71 লিঙ্গ : মহিলা	CLC4838566 ফটো উপলব্ধ
934 নাম : হেমন্ত মেছ পিতাৰ নাম: গবীন চন্দ্ৰ মেছ ঘৰ নং : 332 বয়স : 54 লিঙ্গ : পুৰুষ	CLC4838588 ফটো উপলব্ধ	935 নাম : নিৰুপমা মেছ স্বামীৰ নাম: হেমন্ত মেছ ঘৰ নং : 332 বয়স : 42 লিঙ্গ : মহিলা	CLC4838602 ফটো উপলব্ধ	936 নাম : সমীৰন মেছ পিতাৰ নাম: হেমন্ত মেছ ঘৰ নং : 332 বয়স : 21 লিঙ্গ : পুৰুষ	HOC0089623 ফটো উপলব্ধ
937 নাম : ৰাজীৱ মেছ পিতাৰ নাম: ৰামেশ্বৰ মেছ ঘৰ নং : 334 বয়স : 47 লিঙ্গ : পুৰুষ	CLC4841707 ফটো উপলব্ধ	938 নাম : বিচিত্ৰা মেছ স্বামীৰ নাম: ৰাজীৱ মেছ ঘৰ নং : 334 বয়স : 42 লিঙ্গ : মহিলা	CLC4841672 ফটো উপলব্ধ	939 নাম : ৰুমা মেছ স্বামীৰ নাম: সোনো মেছ ঘৰ নং : 335 বয়স : 50 লিঙ্গ : মহিলা	CLC4839490 ফটো উপলব্ধ
940 নাম : বিস্তো মেছ পিতাৰ নাম: সোনো মেছ ঘৰ নং : 335 বয়স : 23 লিঙ্গ : পুৰুষ	CLC0445072 ফটো উপলব্ধ	941 নাম : প্ৰনব মেচ পিতাৰ নাম: সুনো মেচ ঘৰ নং : 336 বয়স : 29 লিঙ্গ : পুৰুষ	CLC0130468 ফটো উপলব্ধ	942 নাম : মিনাক্ষী দেহোতীয়া মেছ স্বামীৰ নাম: প্ৰণৱ মেছ ঘৰ নং : 336 বয়স : 28 লিঙ্গ : মহিলা	CLC0380519 ফটো উপলব্ধ
943 নাম : সঞ্জীৱ বৰা পিতাৰ নাম: বিপিন বৰা ঘৰ নং : 337 বয়স : 44 লিঙ্গ : পুৰুষ	CLC0380733 ফটো উপলব্ধ	944 নাম : মৃদুলা শইকীয়া বৰা স্বামীৰ নাম: সঞ্জীৱ বৰা ঘৰ নং : 337 বয়স : 40 লিঙ্গ : মহিলা	CLC0380741 ফটো উপলব্ধ	945 নাম : নন্দিতা দেবনাথ স্বামীৰ নাম: দিলীপ দেবনাথ ঘৰ নং : 338 বয়স : 58 লিঙ্গ : মহিলা	CLC4841478 ফটো উপলব্ধ
946 নাম : লহৰ দেবনাথ পিতাৰ নাম: দিলীপ দেবনাথ ঘৰ নং : 338 বয়স : 33 লিঙ্গ : পুৰুষ	CLC4841467 ফটো উপলব্ধ	947 নাম : তিলক ছেত্ৰী পিতাৰ নাম: বিন্দু ছেত্ৰী ঘৰ নং : ৩৩৯ বয়স : 59 লিঙ্গ : পুৰুষ	CLC4837030 ফটো উপলব্ধ	948 নাম : মঞ্জু ছেত্ৰী স্বামীৰ নাম: তিলক ছেত্ৰী ঘৰ নং : ৩৩৯ বয়স : 50 লিঙ্গ : মহিলা	CLC4837041 ফটো উপলব্ধ
949 নাম : সিদ্ধাৰ্থ ছেত্ৰী পিতাৰ নাম: তিলক ছেত্ৰী ঘৰ নং : ৩৩৯ বয়স : 29 লিঙ্গ : পুৰুষ	CLC0178525 ফটো উপলব্ধ	950 নাম : সুভম ছেত্ৰী পিতাৰ নাম: তিলক ছেত্ৰী ঘৰ নং : ৩৩৯ বয়স : 25 লিঙ্গ : পুৰুষ	CLC0380220 ফটো উপলব্ধ	951 নাম : মণ্ট ছেত্ৰী পিতাৰ নাম: বিন্দু ছেত্ৰী ঘৰ নং : ৩৪০ বয়স : 40 লিঙ্গ : পুৰুষ	CLC4837052 ফটো উপলব্ধ
952 নাম : কৃষ্ণ ছেত্ৰী পিতাৰ নাম: বিন্দু ছেত্ৰী ঘৰ নং : ৩৪১ বয়স : 54 লিঙ্গ : পুৰুষ	CLC4837063 ফটো উপলব্ধ	953 নাম : আশা ছেত্ৰী স্বামীৰ নাম: কৃষ্ণ ছেত্ৰী ঘৰ নং : ৩৪১ বয়স : 50 লিঙ্গ : মহিলা	CLC4837074 ফটো উপলব্ধ	954 নাম : সংগীতা ছেত্ৰী পিতাৰ নাম: কৃষ্ণ ছেত্ৰী ঘৰ নং : ৩৪১ বয়স : 27 লিঙ্গ : মহিলা	CLC0380238 ফটো উপলব্ধ
955 নাম : নিৰ্মলা প্ৰধান স্বামীৰ নাম: বলবাহাদুৰ প্ৰধান ঘৰ নং : ৩৫০ বয়স : 75 লিঙ্গ : মহিলা	CLC4838022 ফটো উপলব্ধ	956 নাম : দীপক দেবনাথ পিতাৰ নাম: ক্ষেত্ৰমোহন দেবনাথ ঘৰ নং : 400 বয়স : 68 লিঙ্গ : পুৰুষ	HOC0090621 ফটো উপলব্ধ	957 নাম : লিটন দেবনাথ পিতাৰ নাম: দীপক দেবনাথ ঘৰ নং : 400 বয়স : 40 লিঙ্গ : পুৰুষ	HOC0090571 ফটো উপলব্ধ
958 নাম : কমল দেবনাথ পিতাৰ নাম: দীপক দেবনাথ ঘৰ নং : 400 বয়স : 38 লিঙ্গ : পুৰুষ	HOC0090647 ফটো উপলব্ধ	959 নাম : স্বপ্না দেবনাথ স্বামীৰ নাম: লিটন দেবনাথ ঘৰ নং : 400 বয়স : 36 লিঙ্গ : মহিলা	HOC0090555 ফটো উপলব্ধ	960 নাম : অনিমা মেছ গগৈ স্বামীৰ নাম: মৃদুল গগৈ ঘৰ নং : 401 বয়স : 46 লিঙ্গ : মহিলা	KZL3138429 ফটো উপলব্ধ



961 নাম : বতন মজুমদাৰ পিতাৰ নাম: দেবেন্দ্ৰ কুমাৰ মজুমদাৰ ঘৰ নং : 405 বয়স : 65 লিঙ্গ : পুৰুষ	CLC9237734 ফটো উপলব্ধ	962 নাম : শুভ্ৰা মজুমদাৰ স্বামীৰ নাম: বতন মজুমদাৰ ঘৰ নং : 405 বয়স : 55 লিঙ্গ : মহিলা	CLC9237756 ফটো উপলব্ধ	963 নাম : অনিন্দিতা সাহা মজুমদাৰ স্বামীৰ নাম: সৌৰজিত মজুমদাৰ ঘৰ নং : 405 বয়স : 34 লিঙ্গ : মহিলা	CLC1696590 ফটো উপলব্ধ
964 নাম : সৌৰজিত মজুমদাৰ পিতাৰ নাম: বতন মজুমদাৰ ঘৰ নং : 405 বয়স : 34 লিঙ্গ : পুৰুষ	CLC9240679 ফটো উপলব্ধ	# 965 নাম : মোহনা দে সিংহা স্বামীৰ নাম: সুমিত সিংহা ঘৰ নং : 306 বয়স : 27 লিঙ্গ : মহিলা	DTK0420612 ফটো উপলব্ধ	966 নাম : তেতৰদেবী স্বামীৰ নাম: লক্ষনদেব প্ৰসাদ ঘৰ নং : 1001ক বয়স : 66 লিঙ্গ : মহিলা	CLC1015210 ফটো উপলব্ধ
967 নাম : ওম প্ৰকাশ দাস পিতাৰ নাম: লক্ষনদেৱ প্ৰসাদ দাস ঘৰ নং : 1001ক বয়স : 41 লিঙ্গ : পুৰুষ	CLC1015221 ফটো উপলব্ধ	968 নাম : জয়প্ৰকাশ দাস পিতাৰ নাম: লক্ষণদেও প্ৰসাদ দাস ঘৰ নং : 1001ক বয়স : 36 লিঙ্গ : পুৰুষ	CLC1015243 ফটো উপলব্ধ	969 নাম : ৰঞ্জু দেবী দাস স্বামীৰ নাম: ওম প্ৰকাশ দাস ঘৰ নং : 1001ক বয়স : 36 লিঙ্গ : মহিলা	CLC1658077 ফটো উপলব্ধ
970 নাম : দিম্পী বৰা পিতাৰ নাম: অমত বৰা ঘৰ নং : 1001ক বয়স : 28 লিঙ্গ : মহিলা	CLC0128637 ফটো উপলব্ধ	971 নাম : কাজল বৰন দাস পিতাৰ নাম: সশীল কুমাৰ দাস ঘৰ নং : 1011ক বয়স : 73 লিঙ্গ : পুৰুষ	HOC0144535 ফটো উপলব্ধ	972 নাম : অনিতা দাস স্বামীৰ নাম: কাজল বৰন দাস ঘৰ নং : 1011ক বয়স : 63 লিঙ্গ : মহিলা	HOC0144634 ফটো উপলব্ধ
973 নাম : ৰাসেল দাস পিতাৰ নাম: কাজল বৰন দাস ঘৰ নং : 1011ক বয়স : 34 লিঙ্গ : পুৰুষ	HOC0144519 ফটো উপলব্ধ	974 নাম : ডিম্পী দাস পিতাৰ নাম: ৰাসেল দাস ঘৰ নং : 1011ক বয়স : 32 লিঙ্গ : মহিলা	HOC0144642 ফটো উপলব্ধ	975 নাম : অমৰ কৃষ্ণ নাথ পিতাৰ নাম: মহেন্দ্ৰ কুমাৰ নাথ ঘৰ নং : ২৩২১ বয়স : 77 লিঙ্গ : পুৰুষ	CLC4841070 ফটো উপলব্ধ
976 নাম : কল্পনা নাথ স্বামীৰ নাম: অমৰকৃষ্ণ নাথ ঘৰ নং : ২৩২১ বয়স : 58 লিঙ্গ : মহিলা	CLC4841081 ফটো উপলব্ধ	977 নাম : পীণ্টু কুমাৰ নাথ পিতাৰ নাম: অমৰ কৃষ্ণ নাথ ঘৰ নং : ২৩২১ বয়স : 48 লিঙ্গ : পুৰুষ	CLC4841105 ফটো উপলব্ধ	978 নাম : নন্টু কুমাৰ নাথ পিতাৰ নাম: অমৰ কৃষ্ণ নাথ ঘৰ নং : ২৩২১ বয়স : 42 লিঙ্গ : পুৰুষ	CLC4841092 ফটো উপলব্ধ
979 নাম : উষাবালা দে নাথ স্বামীৰ নাম: পিণ্টু কুমাৰ নাথ ঘৰ নং : ২৩২১ বয়স : 38 লিঙ্গ : মহিলা	CLC0189266 ফটো উপলব্ধ	980 নাম : সুনাম নাথ স্বামীৰ নাম: নন্টু কুমাৰ নাথ ঘৰ নং : ২৩২১ বয়স : 36 লিঙ্গ : মহিলা	CLC0189308 ফটো উপলব্ধ	E 981 নাম : অমল চন্দ্ৰ বোস পিতাৰ নাম: সুৰেন্দ্ৰ কুমাৰ বোস ঘৰ নং : 2406 বয়স : 81 লিঙ্গ : পুৰুষ	CLC9438317 ফটো উপলব্ধ
E 982 নাম : ফুল বোস স্বামীৰ নাম: অমল চন্দ্ৰ বোস ঘৰ নং : 2406 বয়স : 70 লিঙ্গ : মহিলা	CLC9438328 ফটো উপলব্ধ	983 নাম : পীনা বোস পিতাৰ নাম: অমল বোস ঘৰ নং : 2406 বয়স : 47 লিঙ্গ : মহিলা	CLC9438340 ফটো উপলব্ধ	984 নাম : ৰাজেশ বোস পিতাৰ নাম: অমল চন্দ্ৰ বোস ঘৰ নং : 2406 বয়স : 44 লিঙ্গ : পুৰুষ	CLC9438351 ফটো উপলব্ধ
985 নাম : শিৱ বাহাদুৰ বনিয়া পিতাৰ নাম: ভক্ত বাহাদুৰ বনিয়া ঘৰ নং : ২৪০৭ বয়স : 55 লিঙ্গ : পুৰুষ	CLC0454702 ফটো উপলব্ধ	986 নাম : অনিল প্ৰসাদ সিংহ পিতাৰ নাম: মুক্তি সিংহ ঘৰ নং : ২৪০৭ বয়স : 50 লিঙ্গ : পুৰুষ	CLC0338913 ফটো উপলব্ধ	987 নাম : ৰেখা শইকীয়া সিংহ স্বামীৰ নাম: অনিল প্ৰসাদ সিংহ ঘৰ নং : ২৪০৭ বয়স : 44 লিঙ্গ : মহিলা	CLC0338921 ফটো উপলব্ধ
988 নাম : নিত প্ৰসাদ সিংহ পিতাৰ নাম: অনিল প্ৰসাদ সিংহ ঘৰ নং : ২৪০৭ বয়স : 29 লিঙ্গ : পুৰুষ	CLC0338939 ফটো উপলব্ধ	989 নাম : সূৰ্য্যমান থাপা পিতাৰ নাম: কৃষ্ণ বাহাদুৰ থাপা ঘৰ নং : ২৪০৮ বয়স : 78 লিঙ্গ : পুৰুষ	CLC0454751 ফটো উপলব্ধ	990 নাম : শৰ্মী প্ৰভা থাপা স্বামীৰ নাম: সূৰ্য্য প্ৰসাদ থাপা ঘৰ নং : ২৪০৮ বয়স : 69 লিঙ্গ : মহিলা	CLC0454736 ফটো উপলব্ধ



991 নাম : ঈন্দ্ৰশেখৰ থাপা পিতাৰ নাম : সূৰ্য্যমান থাপা ঘৰ নং : ২৪০৮ বয়স : 37 লিঙ্গ : পুৰুষ	CLC0454710 ফটো উপলব্ধ	992 নাম : সংগীতা দাস স্বামীৰ নাম : নূপেন দাস ঘৰ নং : ২৪০৮ বয়স : 35 লিঙ্গ : মহিলা	CLC0338947 ফটো উপলব্ধ	993 নাম : নূপেন দাস পিতাৰ নাম : উপেন দাস ঘৰ নং : ২৪০৮ বয়স : 35 লিঙ্গ : পুৰুষ	CLC0338954 ফটো উপলব্ধ
994 নাম : জয়শ্ৰী গগৈ থাপা স্বামীৰ নাম : ঈন্দ্ৰশেখৰ থাপা ঘৰ নং : ২৪০৮ বয়স : 35 লিঙ্গ : মহিলা	CLC0380378 ফটো উপলব্ধ	995 নাম : দিব্যজ্যোতি সিংহ পিতাৰ নাম : অনিল প্ৰসাদ সিংহ ঘৰ নং : ২৪০৮ বয়স : 23 লিঙ্গ : পুৰুষ	CLC0380782 ফটো উপলব্ধ	E 996 নাম : বিষ্ণু শৰ্মা পিতাৰ নাম : বালু বিলাস শৰ্মা ঘৰ নং : ২৪০৮ বয়স : 59 লিঙ্গ : পুৰুষ	CLC0454728 ফটো উপলব্ধ
997 নাম : পূৰ্ণিমা ছেত্ৰী স্বামীৰ নাম : মদন ছেত্ৰী ঘৰ নং : ২৪১০ বয়স : 52 লিঙ্গ : মহিলা	CLC0454744 ফটো উপলব্ধ	998 নাম : সূৰ্য্য বাহাদুৰ থাপা পিতাৰ নাম : জীত বাহাদুৰ থাপা ঘৰ নং : ২৪১১ বয়স : 67 লিঙ্গ : পুৰুষ	CLC0454777 ফটো উপলব্ধ	999 নাম : বিষ্ণু থাপা পিতাৰ নাম : সূৰ্য্য বাহাদুৰ থাপা ঘৰ নং : ২৪১১ বয়স : 43 লিঙ্গ : পুৰুষ	CLC0454793 ফটো উপলব্ধ
1000 নাম : বেবী সোনোৱাল স্বামীৰ নাম : বিষ্ণু থাপা ঘৰ নং : ২৪১১ বয়স : 39 লিঙ্গ : মহিলা	CLC0454785 ফটো উপলব্ধ	1001 নাম : পূৰ্ণকলা থাপা স্বামীৰ নাম : তিলক থাপা ঘৰ নং : ২৪১২ বয়স : 55 লিঙ্গ : মহিলা	CLC0454801 ফটো উপলব্ধ	1002 নাম : ৰিপন খনিকৰ পিতাৰ নাম : গোপাল চন্দ্ৰ খনিকৰ ঘৰ নং : ২৪১৩ বয়স : 47 লিঙ্গ : পুৰুষ	CLC0454819 ফটো উপলব্ধ
1003 নাম : অজয় ভট্ট পিতাৰ নাম : জগদিশ চন্দ্ৰ ভট্ট ঘৰ নং : 2414 বয়স : 61 লিঙ্গ : পুৰুষ	CLC0413286 ফটো উপলব্ধ	1004 নাম : চন্দ্ৰা ভট্ট স্বামীৰ নাম : অজয় ভট্ট ঘৰ নং : 2414 বয়স : 50 লিঙ্গ : মহিলা	CLC0413294 ফটো উপলব্ধ	1005 নাম : আকাশ ভট্ট পিতাৰ নাম : অজয় ভট্ট ঘৰ নং : 2414 বয়স : 27 লিঙ্গ : পুৰুষ	CLC0329656 ফটো উপলব্ধ
1006 নাম : ৰহন ভট্ট পিতাৰ নাম : অজয় ভট্ট ঘৰ নং : 2414 বয়স : 24 লিঙ্গ : পুৰুষ	CLC0413096 ফটো উপলব্ধ	1007 নাম : সূৰ্য্য কুমাৰ ভূজেল পিতাৰ নাম : উদ্দিমান কুমাৰ ভূজেল ঘৰ নং : ২৪০৬৭ বয়স : 70 লিঙ্গ : পুৰুষ	CLC0454546 ফটো উপলব্ধ	1008 নাম : অন ভূজেল স্বামীৰ নাম : সূৰ্য্য কুমাৰ ভূজেল ঘৰ নং : ২৪০৬৭ বয়স : 61 লিঙ্গ : মহিলা	CLC0454579 ফটো উপলব্ধ
1009 নাম : কৌশল্যা ভূজেল স্বামীৰ নাম : কাশিফ সল্লানি ঘৰ নং : ২৪০৬৭ বয়স : 39 লিঙ্গ : মহিলা	CLC0454561 ফটো উপলব্ধ	1010 নাম : নাৰায়ণ কুমাৰ ভূজেল পিতাৰ নাম : সূৰ্য্য কুমাৰ ভূজেল ঘৰ নং : ২৪০৬৭ বয়স : 35 লিঙ্গ : পুৰুষ	CLC0454538 ফটো উপলব্ধ	1011 নাম : অনিতা ভূজেল পিতাৰ নাম : সূৰ্য্য কুমাৰ ভূজেল ঘৰ নং : ২৪০৬৭ বয়স : 33 লিঙ্গ : মহিলা	CLC0454587 ফটো উপলব্ধ
1012 নাম : মীনা দেবী ভূজেল স্বামীৰ নাম : নাৰায়ন কুমাৰ ভূজেল ঘৰ নং : 24067 বয়স : 22 লিঙ্গ : মহিলা	HOC0123927 ফটো উপলব্ধ	1013 নাম : বিদ্যা চুতীয়া স্বামীৰ নাম : বিমল চুতীয়া ঘৰ নং : ২৪০৬৮ বয়স : 64 লিঙ্গ : মহিলা	CLC0480061 ফটো উপলব্ধ	1014 নাম : পুষ্পাঞ্জলী সোনোৱাল স্বামীৰ নাম : গৌৰী শংকৰ শইকীয়া ঘৰ নং : ২৪০৬৮ বয়স : 42 লিঙ্গ : মহিলা	CLC0480053 ফটো উপলব্ধ
1015 নাম : গৌৰী শংকৰ শইকীয়া পিতাৰ নাম : বিমল চুতীয়া ঘৰ নং : ২৪০৬৮ বয়স : 37 লিঙ্গ : পুৰুষ	CLC0480046 ফটো উপলব্ধ	1016 নাম : অৰ্চনা গগৈ কুলাল স্বামীৰ নাম : অঞ্জল কুলাল ঘৰ নং : ২৪০৭০ বয়স : 35 লিঙ্গ : মহিলা	CLC0444588 ফটো উপলব্ধ	1017 নাম : অঞ্জল কুলাল পিতাৰ নাম : স্বপন কুলাল ঘৰ নং : ২৪০৭০ বয়স : 34 লিঙ্গ : পুৰুষ	CLC0444448 ফটো উপলব্ধ
1018 নাম : দেৱ কৃষ্ণ শইকীয়া পিতাৰ নাম : মহেশ্বৰ শইকীয়া ঘৰ নং : বঙ্গাল গাঁও বয়স : 36 লিঙ্গ : পুৰুষ	CLC0255927 ফটো উপলব্ধ	1019 নাম : আদৰ্শ সনাৰ পিতাৰ নাম : কমল সুনাব ঘৰ নং : বঙ্গাল গাঁও বয়স : 24 লিঙ্গ : পুৰুষ	HOC0067884 ফটো উপলব্ধ		



1020	1	HOC0166629	ফটো উপলব্ধ	নাম : হৰি প্ৰসাদ ছেত্ৰী পিতাৰ নাম: খেম বাহাদুৰ ছেত্ৰী ঘৰ নং : 250 বয়স : 63 লিঙ্গ : পুৰুষ	1021	1	HOC0169128	ফটো উপলব্ধ	নাম : সুনিতা শৰ্মা স্বামীৰ নাম: ৰাকেশ শৰ্মা ঘৰ নং : 157 বয়স : 23 লিঙ্গ : মহিলা	1022	1	HOC0172106	ফটো উপলব্ধ	নাম : জলী চাংমাই পিতাৰ নাম: দিলীপ চাংমাই ঘৰ নং : 168 বয়স : 36 লিঙ্গ : মহিলা
1023	1	HKQ2236864	ফটো উপলব্ধ	নাম : লক্ষী ছেত্ৰী স্বামীৰ নাম: দীপক ছেত্ৰী ঘৰ নং : 8১০ বয়স : 46 লিঙ্গ : মহিলা	1024	1	DDB0162537	ফটো উপলব্ধ	নাম : দিপীকা লাহন স্বামীৰ নাম: নিমল লাহন ঘৰ নং : 8০৯ বয়স : 47 লিঙ্গ : মহিলা	1025	1	CLC0127050	ফটো উপলব্ধ	নাম : মনদীপ ছেত্ৰী পিতাৰ নাম: টংক কুমাৰ ছেত্ৰী ঘৰ নং : ১৭৪ক বয়স : 28 লিঙ্গ : পুৰুষ
1026	1	CLC0180646	ফটো উপলব্ধ	নাম : সন্দীপ ছেত্ৰী পিতাৰ নাম: টংক কুমাৰ ছেত্ৰী ঘৰ নং : ১৭৪ক বয়স : 32 লিঙ্গ : পুৰুষ	#2 1027	1	CLC0228684	ফটো উপলব্ধ	নাম : কৃতী কিৰন পিতাৰ নাম: ফটিক চেতিয়া ঘৰ নং : 8০৮ বয়স : 29 লিঙ্গ : পুৰুষ	1028	1	CLC7239341	ফটো উপলব্ধ	নাম : ৰঞ্জু মণি স্বামীৰ নাম: ফটিক চেতিয়া ঘৰ নং : ৪৭ বয়স : 47 লিঙ্গ : মহিলা
1029	1	CLC7239330	ফটো উপলব্ধ	নাম : ফটিক চেতিয়া পিতাৰ নাম: দন্দেশ্বৰ চেতিয়া ঘৰ নং : 8০৮ বয়স : 57 লিঙ্গ : পুৰুষ	1030	1	HKQ2236853	ফটো উপলব্ধ	নাম : দীপক ছেত্ৰী পিতাৰ নাম: হস্তবাহাদুৰ ছেত্ৰী ঘৰ নং : 8১০ বয়স : 51 লিঙ্গ : পুৰুষ	1031	1	HKQ1068662	ফটো উপলব্ধ	নাম : হোম নাথ পিতাৰ নাম: ৰবীলাল শৰ্মা ঘৰ নং : 8০৬ বয়স : 61 লিঙ্গ : পুৰুষ
1032	1	HKQ1068673	ফটো উপলব্ধ	নাম : চুমী শৰ্মা স্বামীৰ নাম: হোম নাথ শৰ্মা ঘৰ নং : 8০৬ বয়স : 52 লিঙ্গ : মহিলা	1033	1	HKQ3583986	ফটো উপলব্ধ	নাম : পূজা শৰ্মা পিতাৰ নাম: হমনাথ শৰ্মা ঘৰ নং : 8০৬ বয়স : 28 লিঙ্গ : মহিলা	1034	1	HKQ0085258	ফটো উপলব্ধ	নাম : তাৰা শৰ্মা পিতাৰ নাম: সোমনাথ শৰ্মা ঘৰ নং : 8০৬ বয়স : 34 লিঙ্গ : মহিলা
1035	1	DDB0003009	ফটো উপলব্ধ	নাম : গীতা নেৱাৰ স্বামীৰ নাম: টেনাজিত নেৱাৰ ঘৰ নং : 8১৫ বয়স : 37 লিঙ্গ : মহিলা	1036	1	DDB0003005	ফটো উপলব্ধ	নাম : তেনজিত নেৱাৰ পিতাৰ নাম: ৰূপনাৰায়ন নেৱাৰ ঘৰ নং : 8১৫ বয়স : 43 লিঙ্গ : পুৰুষ	1037	1	HOC0193755	ফটো উপলব্ধ	নাম : ললিত বানা পিতাৰ নাম: প্ৰহ্লাদ বানা ঘৰ নং : ১৩৪ বয়স : 18 লিঙ্গ : পুৰুষ
1038	1	HOC0193763	ফটো উপলব্ধ	নাম : ইন্দ্ৰ প্ৰসাদ শ্ৰেষ্ঠ পিতাৰ নাম: মিন প্ৰসাদ শ্ৰেষ্ঠ ঘৰ নং : ১৫৯ বয়স : 18 লিঙ্গ : পুৰুষ	1039	1	HOC0199893	ফটো উপলব্ধ	নাম : প্ৰিয়াধী ছেত্ৰী পিতাৰ নাম: বাবলু ছেত্ৰী ঘৰ নং : ২২৭ বয়স : 18 লিঙ্গ : মহিলা	1040	1	HOC0203224	ফটো উপলব্ধ	নাম : মোহিত থাপা পিতাৰ নাম: স্বৰ্গীয় ৰঞ্জিত থাপা ঘৰ নং : ১৬৮ক বয়স : 20 লিঙ্গ : পুৰুষ
1041	1	HOC0204354	ফটো উপলব্ধ	নাম : ইছা ছেত্ৰী পিতাৰ নাম: পূৰ্ণ ছেত্ৰী ঘৰ নং : ২৫০ বয়স : 20 লিঙ্গ : মহিলা	1042	1	HOC0204511	ফটো উপলব্ধ	নাম : দেৱলিনা কোঁৱৰ পিতাৰ নাম: ৰঞ্জিত কোঁৱৰ ঘৰ নং : ২২৭ বয়স : 18 লিঙ্গ : মহিলা	1043	1	HOC0204529	ফটো উপলব্ধ	নাম : কুতিদীপন কোঁৱৰ পিতাৰ নাম: কিৰণ কোঁৱৰ ঘৰ নং : ৩২০ বয়স : 22 লিঙ্গ : পুৰুষ
1044	1	TRE0890855	ফটো উপলব্ধ	নাম : জগীশ্বৰ যাদৱ পিতাৰ নাম: ৰাম যাদৱ ঘৰ নং : ১৪০ বয়স : 49 লিঙ্গ : পুৰুষ	1045	1	HOC0207233	ফটো উপলব্ধ	নাম : লক্ষী মিশ্ৰা পিতাৰ নাম: কুশল মিশ্ৰা ঘৰ নং : ১২৯ বয়স : 19 লিঙ্গ : মহিলা	1046	1	HOC0207860	ফটো উপলব্ধ	নাম : মাইন বৰা দাস স্বামীৰ নাম: চুনু দাস ঘৰ নং : ২২৩ বয়স : 49 লিঙ্গ : মহিলা
1047	1	HOC0207878	ফটো উপলব্ধ	নাম : নিহা তিমচিনা পিতাৰ নাম: চন্দ্ৰ বাহাদুৰ তিমচিনা ঘৰ নং : ২৪৮ বয়স : 19 লিঙ্গ : মহিলা	1048	1	HOC0208066	ফটো উপলব্ধ	নাম : মনিকা মেছ পিতাৰ নাম: মৃদুল মেছ ঘৰ নং : ১৩৬ বয়স : 18 লিঙ্গ : মহিলা	1049	1	HOC0208173	ফটো উপলব্ধ	নাম : ৰিয়া নেৱাৰ পিতাৰ নাম: নয়ন নেৱাৰ ঘৰ নং : ১২৮ বয়স : 19 লিঙ্গ : মহিলা

1050	1	HOC0214445	ফটো উপলব্ধ	নাম : কৃতি ৰায় পিতাৰ নাম: টিংকু ৰায় ঘৰ নং : ১৬৬ বয়স : 18 লিঙ্গ : মহিলা	1051	1	HOC0215137	ফটো উপলব্ধ	নাম : জ্যোতি গুপ্তা স্বামীৰ নাম: বিজয় কুমাৰ চাহ ঘৰ নং : ২২৩ বয়স : 27 লিঙ্গ : মহিলা	1052	1	HOC0215277	ফটো উপলব্ধ	নাম : কৃষ্ণ কুমাৰী ৰায় পিতাৰ নাম: গিৰিৰাজ ৰায় ঘৰ নং : ১৭০ বয়স : 18 লিঙ্গ : মহিলা
1053	1	HOC0216507	ফটো উপলব্ধ	নাম : প্ৰিয়ংকা চৌধৰী মাতৃৰ নাম: সৰিতা চৌধৰী ঘৰ নং : ১৬৮ বয়স : 18 লিঙ্গ : মহিলা	1054	1	HOC0220038	ফটো উপলব্ধ	নাম : লাকী দৰৱৰধা অন্যান্য: দলাল মেছ ঘৰ নং : ১৪৯ বয়স : 26 লিঙ্গ : মহিলা	1055	1	HOC0220202	ফটো উপলব্ধ	নাম : আশিষ সাহু মাতৃৰ নাম: গৌৰী দেৱী ঘৰ নং : ১৮৮খ বয়স : 27 লিঙ্গ : পুৰুষ
1056	1	HOC0221903	ফটো উপলব্ধ	নাম : সোনালী দাস পিতাৰ নাম: কমল দাস ঘৰ নং : ৩৩৭ বয়স : 18 লিঙ্গ : মহিলা	1057	1	HOC0221978	ফটো উপলব্ধ	নাম : কাৰেবী মেছ পিতাৰ নাম: গকুল মেছ ঘৰ নং : ১৩৬ বয়স : 20 লিঙ্গ : মহিলা	1058	1	HOC0222042	ফটো উপলব্ধ	নাম : উষা দেৱী পিতাৰ নাম: বলিৰাম যাদৱ ঘৰ নং : ১৪০ বয়স : 21 লিঙ্গ : মহিলা
1059	1	HOC0229005	ফটো উপলব্ধ	নাম : উদীপন বৰা পিতাৰ নাম: বিজয় কুমাৰ বৰা ঘৰ নং : ২৩২খ বয়স : 19 লিঙ্গ : পুৰুষ	1060	1	HOC0229104	ফটো উপলব্ধ	নাম : দেনিয়েল ষ্টাৰ দুৱৰা পিতাৰ নাম: সঞ্জয় দুৱৰা ঘৰ নং : ১৯৯ক বয়স : 18 লিঙ্গ : পুৰুষ	1061	1	CLC6739102	ফটো উপলব্ধ	নাম : মিন ঘোষ স্বামীৰ নাম: সুবোধ ঘোষ ঘৰ নং : ৪২৬ বয়স : 59 লিঙ্গ : মহিলা
1062	1	CLC6739066	ফটো উপলব্ধ	নাম : সুমন ঘোষ পিতাৰ নাম: সুবোধ ঘোষ ঘৰ নং : ৪২৬ বয়স : 37 লিঙ্গ : পুৰুষ	#2 1063	1	CLC8339535	ফটো উপলব্ধ	নাম : বীনা চক্ৰবৰ্তী স্বামীৰ নাম: নিমল চক্ৰবৰ্তী ঘৰ নং : ৪২৮ বয়স : 76 লিঙ্গ : মহিলা	#2 1064	1	CLC1684157	ফটো উপলব্ধ	নাম : সুজাতা ৰানী পাল ঘোষ পিতাৰ নাম: সুনিল চন্দ্ৰ পাল ঘৰ নং : ৪২৬ বয়স : 34 লিঙ্গ : মহিলা
#2 1065	1	CLC8339568	ফটো উপলব্ধ	নাম : সুজিত চক্ৰবৰ্তী পিতাৰ নাম: নিমল চক্ৰবৰ্তী ঘৰ নং : ৪২৮ বয়স : 46 লিঙ্গ : পুৰুষ	1066	1	CLC6739099	ফটো উপলব্ধ	নাম : সুবোধ ঘোষ পিতাৰ নাম: ৰজনীকান্ত ঘোষ ঘৰ নং : ৪২৬ বয়স : 67 লিঙ্গ : পুৰুষ					



1067	1	HOC0237065
নাম : নিমিষা ৰানী চেতিয়া পিতাৰ নাম: ফটিক চেতিয়া ঘৰ নং : 408 বয়স : 20 লিঙ্গ : মহিলা		
ফটো উপলব্ধ		

1068	1	CLC0523704
নাম : সুপ্ৰিয় সিং স্বামীৰ নাম: বিনোদ সিং ঘৰ নং : 8২১ বয়স : 43 লিঙ্গ : মহিলা		
ফটো উপলব্ধ		

1069	1	CLC5635052
নাম : বিনোদ সিং পিতাৰ নাম: ৰাজেন্দ্ৰ সিং ঘৰ নং : 8২১ বয়স : 47 লিঙ্গ : পুৰুষ		
ফটো উপলব্ধ		

1070	1	HOC0239384
নাম : পাৰ্থৱময় ঘাটোৱাৰ পিতাৰ নাম: প্ৰদীপ ঘাটোৱাৰ ঘৰ নং : ২৩৩ বয়স : 18 লিঙ্গ : পুৰুষ		
ফটো উপলব্ধ		

1071	1	HOC0240440
নাম : পম্পী বৰা স্বামীৰ নাম: দিপাংকৰ শইকীয়া ঘৰ নং : 224ক বয়স : 33 লিঙ্গ : মহিলা		
ফটো উপলব্ধ		

1072	1	HOC0242917
নাম : মনশি সাহ অন্যান্য: মহেশ্বৰ শইকীয়া ঘৰ নং : 8৩০ বয়স : 47 লিঙ্গ : পুৰুষ		
ফটো উপলব্ধ		

1073	1	HOC0242891
নাম : ধন কুমাৰী সাহ অন্যান্য: মহেশ্বৰ শইকীয়া ঘৰ নং : 8৩০ বয়স : 44 লিঙ্গ : মহিলা		
ফটো উপলব্ধ		

## ভোটাৰৰ সাৰাংশ

## A) ভোটাৰৰ সংখ্যা

	তালিকাৰ প্ৰকাৰ	তালিকাৰ চিনাক্তকৰণ	ভোটাৰৰ সংখ্যা							
			পুৰুষ	মহিলা	৩য় লিঙ্গ	মুঠ				
I	মূল তালিকা	মূল তালিকা	বিশেষ সংশোধন, 2026 চনৰ পূৰ্বৰ 2025 চনৰ মূল তালিকাৰ লগত থকা সংযোজন সমূহ একত্ৰিতকৰণ কৰা তালিকা।				491	528	0	1019
II	যোগ তালিকা	পৰিপূৰক 1	বিশেষ সংক্ষিপ্ত সংশোধন, 2026				19	28	0	47
		পৰিপূৰক 2	অনবিচ্ছিন্ন সংশোধন 2026				3	4	0	7
			মুঠ				22	32	0	54
III	বিয়োজন তালিকা	পৰিপূৰক 1	বিশেষ সংক্ষিপ্ত সংশোধন, 2026				15	8	0	23
		পৰিপূৰক 2	অনবিচ্ছিন্ন সংশোধন 2026				0	3	0	3
			মুঠ				15	11	0	26
IV	লিংগ ক্ষেত্ৰত পৰিবৰ্তনৰ বাবে পাৰ্থক্য					0	0	0	0	
এই সংশোধনৰ পিছত ভোটাৰ তালিকাত ভোটাৰৰ মুঠ সংখ্যা (I+II-III+IV)						498	549	0	1047	

## B) শুধৰনীৰ সংখ্যা

তালিকাৰ প্ৰকাৰ	তালিকাৰ চিনাক্তকৰণ	শুধৰনীৰ সংখ্যা
পৰিপূৰক 1	বিশেষ সংক্ষিপ্ত সংশোধন, 2026	14
পৰিপূৰক 2	অনবিচ্ছিন্ন সংশোধন 2026	7
	মুঠ	21

নিৰ্বাচক পঞ্জীয়ন বিষয়াৰ স্বাক্ষৰ

E-মৃত, S-স্থানান্তৰিত/ বাসস্থান পৰিবৰ্তন, R-প্ৰতিলিপি, M-নিখোজ, Q-অযোগ্য