



ভোটাৰ তালিকা 2026 S03 অসম

বিধানসভা সমষ্টিৰ নম্বৰ, নাম আৰু সংৰক্ষণৰ স্থিতি : 88 - ডিব্ৰুগড় (সাধাৰণ)		খণ্ড নং : 65																			
এই বিধানসভা সমষ্টিত কোন সংসদীয় সমষ্টিৰ অন্তৰ্গত তাৰ নম্বৰ, নাম আৰু সংৰক্ষণ স্থিতি : 13 - ডিব্ৰুগড় (সাধাৰণ)																					
1. সংশোধনৰ বিৱৰণ																					
সংশোধনৰ বছৰ	2026	তালিকাৰ চিনাক্তকৰণ																			
ভিত্তি তাৰিখ	01-04-2026	বিশেষ সংশোধন, 2026 চনৰ পূৰ্বৰ 2025 চনৰ মূল তালিকাৰ লগত থকা সংযোজন সমূহ একত্ৰিতকৰণ কৰা তালিকা।																			
সংশোধনৰ প্ৰকাৰ	বিশেষ সংশোধন 2026																				
প্ৰকাশনৰ তাৰিখ	23-03-2026																				
2. খণ্ড আৰু ভোটগ্ৰহন কেন্দ্ৰৰ বিৱৰণ																					
খণ্ডৰ অন্তৰ্গত এলেকা সমূহৰ নম্বৰ আৰু নাম																					
1-অসম মেডিকেল কলেজ		<table border="1" style="width: 100%; border-collapse: collapse;"> <tr> <td>মূল চহৰ/গাওঁ</td> <td>: এ.এম.চি</td> </tr> <tr> <td>ৱাৰ্ড নং</td> <td>:</td> </tr> <tr> <td>ডাকঘৰ</td> <td>: অসম মেডিকেল কলেজ</td> </tr> <tr> <td>পুলিচ থানা</td> <td>: ডিব্ৰুগড়</td> </tr> <tr> <td>ব্লক</td> <td>: লাহোৱাল (অংশ-১)</td> </tr> <tr> <td>ৰাজহ চক্ৰ</td> <td>: ডিব্ৰুগড় পূৱ</td> </tr> <tr> <td>জিলা</td> <td>: ডিব্ৰুগড়</td> </tr> <tr> <td>পিনকোড</td> <td>: 786002</td> </tr> </table>				মূল চহৰ/গাওঁ	: এ.এম.চি	ৱাৰ্ড নং	:	ডাকঘৰ	: অসম মেডিকেল কলেজ	পুলিচ থানা	: ডিব্ৰুগড়	ব্লক	: লাহোৱাল (অংশ-১)	ৰাজহ চক্ৰ	: ডিব্ৰুগড় পূৱ	জিলা	: ডিব্ৰুগড়	পিনকোড	: 786002
মূল চহৰ/গাওঁ	: এ.এম.চি																				
ৱাৰ্ড নং	:																				
ডাকঘৰ	: অসম মেডিকেল কলেজ																				
পুলিচ থানা	: ডিব্ৰুগড়																				
ব্লক	: লাহোৱাল (অংশ-১)																				
ৰাজহ চক্ৰ	: ডিব্ৰুগড় পূৱ																				
জিলা	: ডিব্ৰুগড়																				
পিনকোড	: 786002																				
3. ভোটগ্ৰহন কেন্দ্ৰৰ বিৱৰণ																					
ভোটগ্ৰহন কেন্দ্ৰৰ নম্বৰ আৰু নাম :		ভোটগ্ৰহন কেন্দ্ৰৰ প্ৰকাৰ (পুৰুষ/মহিলা/সাধাৰণ)		সাধাৰণ																	
65 - অসম মেডিকেল কলেজ (পশ্চিম)		খণ্ডৰ অন্তৰ্গত সহায়ক ভোটগ্ৰহন কেন্দ্ৰৰ সংখ্যা :		0																	
ভোটগ্ৰহন কেন্দ্ৰৰ ঠিকনা :																					
অসম মেডিকেল কলেজ, ৰুম ২, এ.এম.চি কেমপাছ																					
4. ভোটাৰৰ সংখ্যা																					
আৰম্ভনি ক্ৰমিক নং	শেষ ক্ৰমিক নং	মুঠ ভোটাৰ																			
		পুৰুষ	মহিলা	৩য় লিঙ্গ	মুঠ																
1	885	397	424	0	821																

নিৰ্বাচক পঞ্জীয়ন বিষয়াৰ স্বাক্ষৰ

Nazri Naksha

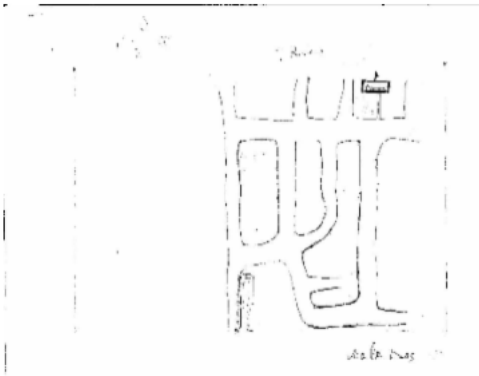

Google Map View

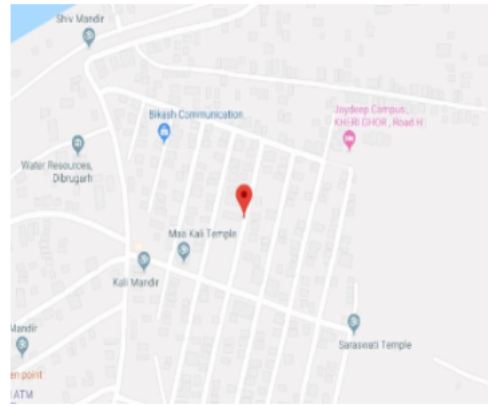

Polling Station Building Front View



ভোটগ্ৰহন কেন্দ্ৰৰ সন্মুখৰ দৃশ্য



Cad View

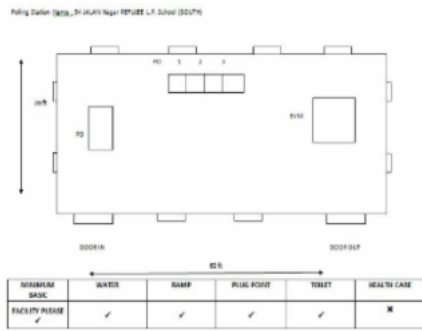

Key MAP View

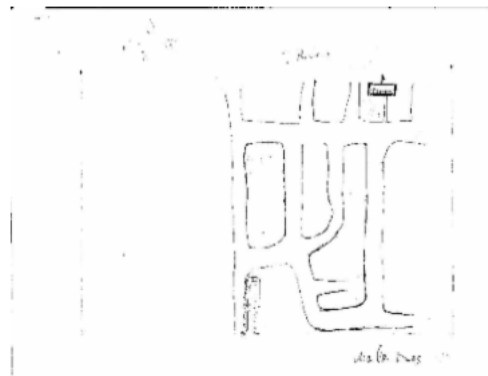



1 নাম : সোভা মট্ট স্বামীৰ নাম : সুৰ্জ মট্ট ঘৰ নং : 00 বয়স : 29 লিঙ্গ : মহিলা	HOC0064535 ফটো উপলব্ধ	2 নাম : সত্যনাৰায়ণ ৰজক পিতাৰ নাম : ৰামপ্ৰসাদ ৰজক ঘৰ নং : 1 বয়স : 48 লিঙ্গ : পুৰুষ	CLC5139855 ফটো উপলব্ধ	3 নাম : সঙ্গীতা ৰজক স্বামীৰ নাম : সত্যনাৰায়ণ ৰজক ঘৰ নং : 1 বয়স : 35 লিঙ্গ : মহিলা	CLC1640966 ফটো উপলব্ধ
4 নাম : চিত্তৰঞ্জন ৰজক পিতাৰ নাম : ৰামপ্ৰসাদ ৰজক ঘৰ নং : 2 বয়স : 46 লিঙ্গ : পুৰুষ	CLC5139866 ফটো উপলব্ধ	5 নাম : চুমন ৰজক স্বামীৰ নাম : চিত্তৰঞ্জন ৰজক ঘৰ নং : 2 বয়স : 29 লিঙ্গ : মহিলা	CLC0064295 ফটো উপলব্ধ	6 নাম : ৰাম ইকবাল ৰজক পিতাৰ নাম : মিশ্ৰীলাল ৰজক ঘৰ নং : 003 বয়স : 62 লিঙ্গ : পুৰুষ	CLC5139888 ফটো উপলব্ধ
# 7 নাম : বীনা দেৱী স্বামীৰ নাম : ৰামত্ৰকুবাৰ ৰজক ঘৰ নং : 003 বয়স : 58 লিঙ্গ : মহিলা	CLC5139899 ফটো উপলব্ধ	8 নাম : শিবপূজন ৰজক পিতাৰ নাম : ৰামত্ৰকুবাৰ ৰজক ঘৰ নং : 003 বয়স : 42 লিঙ্গ : পুৰুষ	CLC5139902 ফটো উপলব্ধ	9 নাম : বিংকি কুমাৰী ৰজক পিতাৰ নাম : ৰাম ইকবাল ৰজক ঘৰ নং : 003 বয়স : 28 লিঙ্গ : মহিলা	CLC0064329 ফটো উপলব্ধ
10 নাম : সুনীল ৱালিয়া পিতাৰ নাম : বলবীৰ সিং ৱালিয়া ঘৰ নং : 04 বয়স : 27 লিঙ্গ : পুৰুষ	CLC0357749 ফটো উপলব্ধ	11 নাম : দেবা লটা শইকিয়া স্বামীৰ নাম : অমূল্য শইকিয়া ঘৰ নং : ৫ বয়স : 56 লিঙ্গ : মহিলা	CLC0521872 ফটো উপলব্ধ	12 নাম : জনেশ্বৰ ৰজক পিতাৰ নাম : ব্ৰহ্মলাল ৰজক ঘৰ নং : 006 বয়স : 60 লিঙ্গ : পুৰুষ	CLC5139435 ফটো উপলব্ধ
13 নাম : কান্তি ৰজক স্বামীৰ নাম : জনেশ্বৰ ৰজক ঘৰ নং : 006 বয়স : 55 লিঙ্গ : মহিলা	CLC5139446 ফটো উপলব্ধ	14 নাম : অজয় ৰজক পিতাৰ নাম : জনেশ্বৰ ৰজক ঘৰ নং : 006 বয়স : 40 লিঙ্গ : পুৰুষ	CLC5139742 ফটো উপলব্ধ	15 নাম : দীপক ৰজক পিতাৰ নাম : জনেশ্বৰ ৰজক ঘৰ নং : 006 বয়স : 34 লিঙ্গ : পুৰুষ	CLC5139366 ফটো উপলব্ধ
S 16 নাম : মঞ্জু ৰজক পিতাৰ নাম : জনেশ্বৰ ৰজক ঘৰ নং : 006 বয়স : 30 লিঙ্গ : মহিলা	CLC1640751 ফটো উপলব্ধ	17 নাম : ৰাহুল গগৈ ৰাহুল পিতাৰ নাম : মনিৰাম গগৈ ঘৰ নং : 6 বয়স : 19 লিঙ্গ : পুৰুষ	HOC0119339 ফটো উপলব্ধ	18 নাম : বিনোদ ৰজক পিতাৰ নাম : জনেশ্বৰ ৰজক ঘৰ নং : 007 বয়স : 39 লিঙ্গ : পুৰুষ	CLC5139457 ফটো উপলব্ধ
19 নাম : কুসুম ৰজক স্বামীৰ নাম : বিনোদ ৰজক ঘৰ নং : 007 বয়স : 30 লিঙ্গ : মহিলা	HOC0103259 ফটো উপলব্ধ	20 নাম : ৰাম কৃপাল ৰজক পিতাৰ নাম : ব্ৰহ্মলাল ৰজক ঘৰ নং : 8 বয়স : 50 লিঙ্গ : পুৰুষ	CLC5139468 ফটো উপলব্ধ	21 নাম : মাধৱী ৰজক স্বামীৰ নাম : ৰামকৃপাল ৰজক ঘৰ নং : 008 বয়স : 48 লিঙ্গ : মহিলা	CLC5139479 ফটো উপলব্ধ
22 নাম : নিকিতা কুমাৰী ৰজক পিতাৰ নাম : ৰাম কৃপাল ৰজক ঘৰ নং : 8 বয়স : 25 লিঙ্গ : মহিলা	CLC0379552 ফটো উপলব্ধ	23 নাম : ৰপম তালুকদাৰ পিতাৰ নাম : দিনেশ তালুকদাৰ ঘৰ নং : 009 বয়স : 36 লিঙ্গ : পুৰুষ	CLC5136970 ফটো উপলব্ধ	24 নাম : মম্পী তালুকদাৰ স্বামীৰ নাম : ৰপম তালুকদাৰ ঘৰ নং : 009 বয়স : 34 লিঙ্গ : মহিলা	CLC0051995 ফটো উপলব্ধ
25 নাম : সুনীল তালুকদাৰ মাতৃৰ নাম : দিনেশ তালুকদাৰ ঘৰ নং : 010 বয়স : 34 লিঙ্গ : পুৰুষ	CLC5136981 ফটো উপলব্ধ	26 নাম : পিংকী ছেত্ৰী তালুকদাৰ স্বামীৰ নাম : সুনীল তালুকদাৰ ঘৰ নং : 010 বয়স : 28 লিঙ্গ : মহিলা	HOC0001057 ফটো উপলব্ধ	27 নাম : দিনেশ তালুকদাৰ পিতাৰ নাম : নন্দীচৰন তালুকদাৰ ঘৰ নং : 011 বয়স : 60 লিঙ্গ : পুৰুষ	CLC5136947 ফটো উপলব্ধ
28 নাম : লীনা তালুকদাৰ স্বামীৰ নাম : দিনেশ তালুকদাৰ ঘৰ নং : 011 বয়স : 56 লিঙ্গ : মহিলা	CLC5136958 ফটো উপলব্ধ	29 নাম : অঞ্জন তালুকদাৰ পিতাৰ নাম : দিনেশ তালুকদাৰ ঘৰ নং : 011 বয়স : 38 লিঙ্গ : পুৰুষ	CLC5136969 ফটো উপলব্ধ	30 নাম : জ্যোতিষ্ময় তালুকদাৰ পিতাৰ নাম : দিনেশ তালুকদাৰ ঘৰ নং : 011 বয়স : 32 লিঙ্গ : পুৰুষ	CLC5140727 ফটো উপলব্ধ



31 নাম : চহন ছেত্ৰী পিতাৰ নাম: খক ছেত্ৰী ঘৰ নং : 012 বয়স : 47 লিঙ্গ : পুৰুষ	CLC5138841 ফটো উপলব্ধ	32 নাম : চিতা কৰ্মকাৰ ছেত্ৰী স্বামীৰ নাম: চহন ছেত্ৰী ঘৰ নং : 012 বয়স : 31 লিঙ্গ : মহিলা	CLC0497255 ফটো উপলব্ধ	33 নাম : বিপন ছেত্ৰী পিতাৰ নাম: খৰকবাহাদুৰ ছেত্ৰী ঘৰ নং : 013 বয়স : 40 লিঙ্গ : পুৰুষ	CLC5138863 ফটো উপলব্ধ
34 নাম : মিনাকী চেত্ৰী স্বামীৰ নাম: বিপন চেত্ৰী ঘৰ নং : 013 বয়স : 38 লিঙ্গ : মহিলা	CLC0456616 ফটো উপলব্ধ	35 নাম : দুলেন ছেত্ৰী পিতাৰ নাম: খৰকবাহাদুৰ ছেত্ৰী ঘৰ নং : 014 বয়স : 50 লিঙ্গ : পুৰুষ	CLC5138830 ফটো উপলব্ধ	36 নাম : ফনি দাস পিতাৰ নাম: ধৰনী দাস ঘৰ নং : 015 বয়স : 47 লিঙ্গ : পুৰুষ	CLC5139695 ফটো উপলব্ধ
37 নাম : মনিকা দাস স্বামীৰ নাম: হৰেন ঠাকুৰীয়া ঘৰ নং : 015 বয়স : 42 লিঙ্গ : মহিলা	CLC5139673 ফটো উপলব্ধ	38 নাম : আকাশ দাস পিতাৰ নাম: ফনি দাস ঘৰ নং : 015 বয়স : 21 লিঙ্গ : পুৰুষ	HOC0002550 ফটো উপলব্ধ	39 নাম : অক্ষয় দাস পিতাৰ নাম: হৰেন দাস হৰেন ঠাকুৰীয়া ঘৰ নং : 016 বয়স : 48 লিঙ্গ : পুৰুষ	CLC5139684 ফটো উপলব্ধ
40 নাম : অঞ্জনা দাস পিতাৰ নাম: হৰেন ঠাকুৰীয়া ঘৰ নং : 016 বয়স : 46 লিঙ্গ : মহিলা	CLC5139651 ফটো উপলব্ধ	41 নাম : বাজু দাস পিতাৰ নাম: অক্ষয় দাস ঘৰ নং : 016 বয়স : 27 লিঙ্গ : পুৰুষ	CLC0201418 ফটো উপলব্ধ	42 নাম : জোনাকী দাস পিতাৰ নাম: অখ্যা দাস ঘৰ নং : 016 বয়স : 26 লিঙ্গ : মহিলা	CLC0294546 ফটো উপলব্ধ
43 নাম : পিংকি দাস শইকীয়া স্বামীৰ নাম: মনু শইকীয়া ঘৰ নং : 19 বয়স : 35 লিঙ্গ : মহিলা	CLC0523712 ফটো উপলব্ধ	44 নাম : পাপ সিং পিতাৰ নাম: পুৰন সিং ঘৰ নং : 018 বয়স : 60 লিঙ্গ : পুৰুষ	CLC5136107 ফটো উপলব্ধ	45 নাম : মিনা গিল স্বামীৰ নাম: পাপু গিল ঘৰ নং : 018 বয়স : 50 লিঙ্গ : মহিলা	CLC5136118 ফটো উপলব্ধ
46 নাম : কৰন গিল পিতাৰ নাম: পাপু গিল ঘৰ নং : 018 বয়স : 29 লিঙ্গ : পুৰুষ	CLC0189977 ফটো উপলব্ধ	47 নাম : নিগিতা গিল স্বামীৰ নাম: কৰন গিল ঘৰ নং : 018 বয়স : 21 লিঙ্গ : মহিলা	HOC0023077 ফটো উপলব্ধ	48 নাম : সুমিত্ৰা গিল স্বামীৰ নাম: কলবিন্দৰ গিল ঘৰ নং : 019 বয়স : 65 লিঙ্গ : মহিলা	CLC5136061 ফটো উপলব্ধ
49 নাম : বিত গিল পিতাৰ নাম: কলবিন্দৰ গিল ঘৰ নং : 019 বয়স : 43 লিঙ্গ : পুৰুষ	CLC5136072 ফটো উপলব্ধ	50 নাম : অমিত গিল পিতাৰ নাম: কলবিন্দৰ গিল ঘৰ নং : 019 বয়স : 41 লিঙ্গ : পুৰুষ	CLC5136083 ফটো উপলব্ধ	51 নাম : অজয় গিল পিতাৰ নাম: কলবিন্দৰ গিল ঘৰ নং : 019 বয়স : 40 লিঙ্গ : পুৰুষ	CLC5136094 ফটো উপলব্ধ
52 নাম : বেখা গিল স্বামীৰ নাম: অমিত গিল ঘৰ নং : 019 বয়স : 38 লিঙ্গ : মহিলা	CLC0043935 ফটো উপলব্ধ	53 নাম : ৰবি জিল পিতাৰ নাম: কলবিন্দৰ সিং জিল ঘৰ নং : 019 বয়স : 34 লিঙ্গ : পুৰুষ	CLC0044008 ফটো উপলব্ধ	54 নাম : সুনিতা গিল স্বামীৰ নাম: অজয় গিল ঘৰ নং : 019 বয়স : 28 লিঙ্গ : মহিলা	CLC0044099 ফটো উপলব্ধ
55 নাম : দীপক ডুম পিতাৰ নাম: সঞ্জীত ডুম ঘৰ নং : 020 বয়স : 42 লিঙ্গ : পুৰুষ	CLC5135160 ফটো উপলব্ধ	56 নাম : নীলম ডোম স্বামীৰ নাম: দীপক ডোম ঘৰ নং : 020 বয়স : 34 লিঙ্গ : মহিলা	CLC0357863 ফটো উপলব্ধ	57 নাম : অজয় ডুম পিতাৰ নাম: সঞ্জীব ডুম ঘৰ নং : 021 বয়স : 40 লিঙ্গ : পুৰুষ	CLC5135171 ফটো উপলব্ধ
58 নাম : নিতু ডুম স্বামীৰ নাম: অজয় ডুম ঘৰ নং : 021 বয়স : 31 লিঙ্গ : মহিলা	CLC0497370 ফটো উপলব্ধ	59 নাম : নগা ডুম পিতাৰ নাম: দিল বাহাদুৰ ডুম ঘৰ নং : 022 বয়স : 40 লিঙ্গ : পুৰুষ	CLC0255968 ফটো উপলব্ধ	60 নাম : মালা ডুম স্বামীৰ নাম: নগা ডুম ঘৰ নং : 022 বয়স : 32 লিঙ্গ : মহিলা	CLC0255976 ফটো উপলব্ধ



61 নাম : নিতু গিল স্বামীৰ নাম : বিতু গিল ঘৰ নং : 32 বয়স : 32 লিঙ্গ : মহিলা	CLC0042077 ফটো উপলব্ধ	62 নাম : মুন্না ডুম পিতাৰ নাম : দিলবাহাদুৰ ডুম ঘৰ নং : 024 বয়স : 42 লিঙ্গ : পুৰুষ	CLC5135580 ফটো উপলব্ধ	63 নাম : চন্দন ডুম পিতাৰ নাম : মুন্না ডুম ঘৰ নং : 024 বয়স : 21 লিঙ্গ : পুৰুষ	CLC1691633 ফটো উপলব্ধ
64 নাম : মধু চনাৰ স্বামীৰ নাম : বিতু চনাৰ ঘৰ নং : 25 বয়স : 26 লিঙ্গ : মহিলা	CLC0379917 ফটো উপলব্ধ	65 নাম : মনোজ কলিতা পিতাৰ নাম : বদন কলিতা ঘৰ নং : 027 বয়স : 40 লিঙ্গ : পুৰুষ	CLC5137111 ফটো উপলব্ধ	66 নাম : কাশ্মীৰী নেওগ কলিতা স্বামীৰ নাম : মনোজ কলিতা ঘৰ নং : 027 বয়স : 30 লিঙ্গ : মহিলা	HOC0003020 ফটো উপলব্ধ
67 নাম : মামনী কলিতা স্বামীৰ নাম : নৰেশ্বৰ কলিতা ঘৰ নং : 028 বয়স : 65 লিঙ্গ : মহিলা	CLC0456871 ফটো উপলব্ধ	68 নাম : দীপ কলিতা পিতাৰ নাম : নৰেশ্বৰ কলিতা ঘৰ নং : 028 বয়স : 44 লিঙ্গ : পুৰুষ	CLC0456889 ফটো উপলব্ধ	69 নাম : পিজমনি ঠাকুৰীয়া কলিতা স্বামীৰ নাম : দিপ কলিতা ঘৰ নং : 028 বয়স : 34 লিঙ্গ : মহিলা	CLC0456905 ফটো উপলব্ধ
70 নাম : সীমা দাস হৰিজন স্বামীৰ নাম : ৰাজকুমাৰ হৰিজন ঘৰ নং : 280 বয়স : 40 লিঙ্গ : মহিলা	CLC0294983 ফটো উপলব্ধ	71 নাম : দিপেন কলিতা পিতাৰ নাম : নৰেশ্বৰ কলিতা ঘৰ নং : 029 বয়স : 40 লিঙ্গ : পুৰুষ	CLC0206441 ফটো উপলব্ধ	72 নাম : হিমাশ্ৰী দিহিঙীয়া কলিতা স্বামীৰ নাম : দিপেন কলিতা ঘৰ নং : 029 বয়স : 34 লিঙ্গ : মহিলা	CLC0206482 ফটো উপলব্ধ
73 নাম : পূৰ্বী ভূঞা স্বামীৰ নাম : ৰাতুল চন্দ্ৰ ভূঞা ঘৰ নং : 030 বয়স : 50 লিঙ্গ : মহিলা	CLC0379933 ফটো উপলব্ধ	74 নাম : ৰাতুল ভূঞা পিতাৰ নাম : তিলেশ্বৰ ভূঞা ঘৰ নং : 030 বয়স : 49 লিঙ্গ : পুৰুষ	CLC5137508 ফটো উপলব্ধ	75 নাম : বেখা ভূঞা স্বামীৰ নাম : বিপুল ভূঞা ঘৰ নং : 031 বয়স : 40 লিঙ্গ : মহিলা	CLC0194787 ফটো উপলব্ধ
76 নাম : সংগীতা কুমাৰী ৰজক পিতাৰ নাম : সন্তোষ ৰজক ঘৰ নং : 83 বয়স : 29 লিঙ্গ : মহিলা	CLC0256362 ফটো উপলব্ধ	77 নাম : গীতা সিং অন্যান্য : কোলাশ গিল ঘৰ নং : 52 বয়স : 39 লিঙ্গ : মহিলা	CLC5134565 ফটো উপলব্ধ	78 নাম : দীপশিখা বৰা পিতাৰ নাম : মুনিন বৰা ঘৰ নং : 101 বয়স : 21 লিঙ্গ : মহিলা	HOC0049569 ফটো উপলব্ধ
79 নাম : পূজা কোঁৱৰ স্বামীৰ নাম : অনিল সিধু ঘৰ নং : 103 বয়স : 32 লিঙ্গ : মহিলা	HOC0152009 ফটো উপলব্ধ	80 নাম : আমান সিধু মাতৃৰ নাম : কান্ত সিধু ঘৰ নং : 108 বয়স : 27 লিঙ্গ : পুৰুষ	HOC0149971 ফটো উপলব্ধ	81 নাম : আমান দাস পিতাৰ নাম : কানাই দাস ঘৰ নং : 115 বয়স : 22 লিঙ্গ : পুৰুষ	HOC0062331 ফটো উপলব্ধ
82 নাম : ৰাকেশ দাস পিতাৰ নাম : কানাই দাস ঘৰ নং : 115 বয়স : 20 লিঙ্গ : পুৰুষ	HOC0028456 ফটো উপলব্ধ	83 নাম : পূজা সিং স্বামীৰ নাম : ৰকি হংস ঘৰ নং : 117 বয়স : 33 লিঙ্গ : মহিলা	CLC1712231 ফটো উপলব্ধ	84 নাম : কোমল নাহাৰ পিতাৰ নাম : সোনি নাহাৰ ঘৰ নং : 120 বয়স : 20 লিঙ্গ : মহিলা	HOC0156091 ফটো উপলব্ধ
85 নাম : লক্ষ্মন সিং গিল পিতাৰ নাম : দৰ্শন সিং গিল ঘৰ নং : 138 বয়স : 25 লিঙ্গ : পুৰুষ	CLC0230151 ফটো উপলব্ধ	86 নাম : কলাবতী ডুম স্বামীৰ নাম : জগন্নাথ ডুম ঘৰ নং : 139 বয়স : 60 লিঙ্গ : মহিলা	CLC5134587 ফটো উপলব্ধ	87 নাম : চৰিখা ডুম পিতাৰ নাম : বিনোদ ডুম ঘৰ নং : 139 বয়স : 42 লিঙ্গ : মহিলা	CLC5134612 ফটো উপলব্ধ
88 নাম : ৰাজা ডুম পিতাৰ নাম : জগন্নাথ ডুম ঘৰ নং : 139 বয়স : 40 লিঙ্গ : পুৰুষ	CLC5134601 ফটো উপলব্ধ	89 নাম : বেশা ডুম স্বামীৰ নাম : ৰাজা ডুম ঘৰ নং : 139 বয়স : 33 লিঙ্গ : মহিলা	CLC0162982 ফটো উপলব্ধ	90 নাম : সুনীল ডুম পিতাৰ নাম : বিনোদ ডুম ঘৰ নং : 139 বয়স : 28 লিঙ্গ : পুৰুষ	CLC0456590 ফটো উপলব্ধ



91 নাম : অভিজিত ভাগৱতী পিতাৰ নাম: সঞ্জীৱ ভাগৱতী ঘৰ নং : ১৯৩ বয়স : 24 লিঙ্গ : পুৰুষ	CLC0379529 ফটো উপলব্ধ	92 নাম : বলবীৰ কোঁৱৰ স্বামীৰ নাম: পাল হংচ ঘৰ নং : ১৯৪ বয়স : 55 লিঙ্গ : মহিলা	CLC5134645 ফটো উপলব্ধ	93 নাম : ৰবি হান্স পিতাৰ নাম: পাল হান্স ঘৰ নং : ১৯৪ বয়স : 40 লিঙ্গ : পুৰুষ	CLC0253799 ফটো উপলব্ধ
94 নাম : সঞ্জিতা হংচ পিতাৰ নাম: পাল হংচ ঘৰ নং : ১৯৪ বয়স : 37 লিঙ্গ : মহিলা	CLC0031856 ফটো উপলব্ধ	95 নাম : বিকী হংস পিতাৰ নাম: পাল হংস ঘৰ নং : ১৯৪ বয়স : 32 লিঙ্গ : পুৰুষ	CLC0253807 ফটো উপলব্ধ	96 নাম : কবিতা হংচ স্বামীৰ নাম: বিকী হংচ ঘৰ নং : ১৯৪ বয়স : 31 লিঙ্গ : মহিলা	CLC0329813 ফটো উপলব্ধ
97 নাম : ৰকি হান্স পিতাৰ নাম: পাল হান্স ঘৰ নং : ১৯৪ বয়স : 29 লিঙ্গ : পুৰুষ	CLC0253815 ফটো উপলব্ধ	98 নাম : চন কোঁৱৰ স্বামীৰ নাম: ৰবি হান্স ঘৰ নং : ১৯৪ বয়স : 27 লিঙ্গ : মহিলা	CLC0253849 ফটো উপলব্ধ	99 নাম : ক লদীপ হংচ পিতাৰ নাম: নজৰ হংচ ঘৰ নং : ১৯৫ বয়স : 55 লিঙ্গ : পুৰুষ	CLC5134667 ফটো উপলব্ধ
100 নাম : অশোক হংচ মাতৃৰ নাম: প্ৰিয়াৰী হংচ ঘৰ নং : ১৯৫ বয়স : 52 লিঙ্গ : পুৰুষ	CLC0032029 ফটো উপলব্ধ	101 নাম : ৰানী হংচ স্বামীৰ নাম: কলদীপ হংচ ঘৰ নং : ১৯৫ বয়স : 50 লিঙ্গ : মহিলা	CLC5134678 ফটো উপলব্ধ	102 নাম : অন হান্স স্বামীৰ নাম: অশোক হান্স ঘৰ নং : ১৯৫ বয়স : 44 লিঙ্গ : মহিলা	CLC0253906 ফটো উপলব্ধ
103 নাম : বিশাল হংচ পিতাৰ নাম: কলদীপ হংচ ঘৰ নং : ১৯৫ বয়স : 32 লিঙ্গ : পুৰুষ	CLC0163154 ফটো উপলব্ধ	104 নাম : ৰজনী হংচ পিতাৰ নাম: কলদীপ হংচ ঘৰ নং : ১৯৫ বয়স : 32 লিঙ্গ : মহিলা	CLC0379875 ফটো উপলব্ধ	105 নাম : অবিলাশ হংচ পিতাৰ নাম: কলদীপ হংচ ঘৰ নং : ১৯৫ বয়স : 28 লিঙ্গ : পুৰুষ	CLC0379883 ফটো উপলব্ধ
106 নাম : চানি হংচ পিতাৰ নাম: অশোক হংচ ঘৰ নং : ১৯৫ বয়স : 26 লিঙ্গ : পুৰুষ	CLC0305789 ফটো উপলব্ধ	107 নাম : চনিয়া হংচ স্বামীৰ নাম: বিশাল হংচ ঘৰ নং : ১৯৫ বয়স : 25 লিঙ্গ : মহিলা	CLC0379891 ফটো উপলব্ধ	108 নাম : আশা পাঞ্জাবী স্বামীৰ নাম: কালুৰাম পাঞ্জাবী ঘৰ নং : ১৯৬ বয়স : 58 লিঙ্গ : মহিলা	CLC5134690 ফটো উপলব্ধ
109 নাম : বিজয় পাঞ্জাবী পিতাৰ নাম: মলৰাম পাঞ্জাবী ঘৰ নং : ১৯৬ বয়স : 48 লিঙ্গ : পুৰুষ	CLC5134703 ফটো উপলব্ধ	110 নাম : মমতা পাঞ্জাবী স্বামীৰ নাম: বিজয় পাঞ্জাবী ঘৰ নং : ১৯৬ বয়স : 45 লিঙ্গ : মহিলা	CLC5134714 ফটো উপলব্ধ	111 নাম : অজয় পাঞ্জাবী পিতাৰ নাম: কালুৰাম পাঞ্জাবী ঘৰ নং : ১৯৬ বয়স : 41 লিঙ্গ : পুৰুষ	CLC0254037 ফটো উপলব্ধ
112 নাম : চুনা দাস পাঞ্জাবী স্বামীৰ নাম: অজয় পাঞ্জাবী ঘৰ নং : ১৯৬ বয়স : 35 লিঙ্গ : মহিলা	CLC0254045 ফটো উপলব্ধ	113 নাম : ৰবি ওয়ালিয়া পিতাৰ নাম: বিজয় ওয়ালিয়া ঘৰ নং : ১৯৬ বয়স : 28 লিঙ্গ : পুৰুষ	CLC0250894 ফটো উপলব্ধ	S 114 নাম : অনিমা দত্ত বৰুৱা স্বামীৰ নাম: সত্য বৰুৱা ঘৰ নং : ১৯৭ বয়স : 58 লিঙ্গ : মহিলা	CLC0329482 ফটো উপলব্ধ
115 নাম : সুৰজিত সিং পিতাৰ নাম: কালিদাস সিং ঘৰ নং : ১৯৮ বয়স : 52 লিঙ্গ : পুৰুষ	CLC5134736 ফটো উপলব্ধ	116 নাম : মায়া সিং স্বামীৰ নাম: সুৰজিত সিং ঘৰ নং : ১৯৮ বয়স : 45 লিঙ্গ : মহিলা	CLC5134747 ফটো উপলব্ধ	117 নাম : ৰাহুল সিং পিতাৰ নাম: সুজিত সিং ঘৰ নং : ১৯৮ বয়স : 27 লিঙ্গ : পুৰুষ	CLC0478107 ফটো উপলব্ধ
118 নাম : কান্তা গিল স্বামীৰ নাম: সন্তোষ গিল ঘৰ নং : ১৯৯ বয়স : 55 লিঙ্গ : মহিলা	CLC5134781 ফটো উপলব্ধ	S 119 নাম : অনিমা গিল চুতীয়া স্বামীৰ নাম: বিক্ৰম গিল ঘৰ নং : ১৯৯ বয়স : 34 লিঙ্গ : মহিলা	CLC0163162 ফটো উপলব্ধ	120 নাম : পূজা গিল পিতাৰ নাম: সন্তোষ গিল ঘৰ নং : ১৯৯ বয়স : 33 লিঙ্গ : মহিলা	CLC0163121 ফটো উপলব্ধ



121 নাম : জয় গীল পিতাৰ নাম: সন্তোষ গীল ঘৰ নং : ১৯৯ বয়স : 28 লিঙ্গ : পুৰুষ	CLC0254466 ফটো উপলব্ধ	122 নাম : সুমন গিল পিতাৰ নাম: সন্তোষ গিল ঘৰ নং : ১৯৯ বয়স : 27 লিঙ্গ : মহিলা	CLC0456780 ফটো উপলব্ধ	123 নাম : গেজু গিল পিতাৰ নাম: মেহৰ সিং ঘৰ নং : ১০০ বয়স : 75 লিঙ্গ : পুৰুষ	CLC5134805 ফটো উপলব্ধ
124 নাম : পাপু সিং পিতাৰ নাম: গেজু গিল ঘৰ নং : ২০০ বয়স : 55 লিঙ্গ : পুৰুষ	CLC5134816 ফটো উপলব্ধ	125 নাম : চন্দ কৌৰ স্বামীৰ নাম: পাপু সিং ঘৰ নং : ২০০ বয়স : 48 লিঙ্গ : মহিলা	CLC5134849 ফটো উপলব্ধ	126 নাম : বাকেশ সিং পিতাৰ নাম: গেজু গিল ঘৰ নং : ২০০ বয়স : 43 লিঙ্গ : পুৰুষ	CLC5134850 ফটো উপলব্ধ
127 নাম : সন্ধ্যা সিং স্বামীৰ নাম: বাকেশ সিং ঘৰ নং : ২০০ বয়স : 38 লিঙ্গ : মহিলা	CLC0254599 ফটো উপলব্ধ	128 নাম : উত্তম সিং পিতাৰ নাম: পাপু সিং ঘৰ নং : ২০০ বয়স : 27 লিঙ্গ : পুৰুষ	CLC0254656 ফটো উপলব্ধ	E 129 নাম : সঞ্জয় সিং চৌহান পিতাৰ নাম: বেলা সিং চৌহান ঘৰ নং : ২০০ বয়স : 27 লিঙ্গ : পুৰুষ	CLC0183566 ফটো উপলব্ধ
130 নাম : নিসা গিল স্বামীৰ নাম: সঞ্জয় সিং চৌহান ঘৰ নং : ২০০ বয়স : 25 লিঙ্গ : মহিলা	CLC0357764 ফটো উপলব্ধ	131 নাম : চাহিল সিং পিতাৰ নাম: পাপু সিং ঘৰ নং : ২০০ বয়স : 25 লিঙ্গ : পুৰুষ	CLC0379610 ফটো উপলব্ধ	132 নাম : অমৰ গিল পিতাৰ নাম: ধৰ্মপাল গিল ঘৰ নং : ২০১ বয়স : 38 লিঙ্গ : পুৰুষ	CLC0206342 ফটো উপলব্ধ
133 নাম : দীপা গিল স্বামীৰ নাম: অজিত গিল ঘৰ নং : ২০১ বয়স : 38 লিঙ্গ : মহিলা	CLC5134872 ফটো উপলব্ধ	134 নাম : কৌশল গিল মাতৃৰ নাম: দীপা গিল ঘৰ নং : 201 বয়স : 19 লিঙ্গ : পুৰুষ	HOC0160358 ফটো উপলব্ধ	135 নাম : কমল বাল্লিকি পিতাৰ নাম: দিলিপ বাল্লিকি ঘৰ নং : ২০২ বয়স : 45 লিঙ্গ : পুৰুষ	CLC5134894 ফটো উপলব্ধ
136 নাম : বিহু মদ্রাগী পিতাৰ নাম: দেবীলাল মদ্রাগী ঘৰ নং : ২০৩ বয়স : 44 লিঙ্গ : পুৰুষ	CLC5134918 ফটো উপলব্ধ	137 নাম : বাহুল মাদ্রাজী পিতাৰ নাম: বিষ্ণু মন্দ সিং ঘৰ নং : 203 বয়স : 37 লিঙ্গ : পুৰুষ	HOC0108688 ফটো উপলব্ধ	138 নাম : সপ্না মাদ্রাজী অন্যান্য: বিষ্ণু মাদ্রা সিং ঘৰ নং : 203 বয়স : 22 লিঙ্গ : মহিলা	HOC0108522 ফটো উপলব্ধ
139 নাম : চিন্দা সিং পিতাৰ নাম: বাজু সিং ঘৰ নং : ২০৪ বয়স : 61 লিঙ্গ : পুৰুষ	CLC0035055 ফটো উপলব্ধ	140 নাম : কৈলাশ গিল পিতাৰ নাম: বুপালাল গিল ঘৰ নং : ২০৪ বয়স : 55 লিঙ্গ : পুৰুষ	CLC5134930 ফটো উপলব্ধ	141 নাম : জচবিন্দৰ গিল স্বামীৰ নাম: কৈলাশ গিল ঘৰ নং : ২০৪ বয়স : 50 লিঙ্গ : মহিলা	CLC5134941 ফটো উপলব্ধ
142 নাম : বাহুল সিং পিতাৰ নাম: সিংদা সিং ঘৰ নং : 204 বয়স : 44 লিঙ্গ : পুৰুষ	HOC0153536 ফটো উপলব্ধ	143 নাম : মুকতাৰ সিং পিতাৰ নাম: চিন্দা সিং ঘৰ নং : ২০৪ বয়স : 42 লিঙ্গ : পুৰুষ	CLC5134952 ফটো উপলব্ধ	144 নাম : ভিক্ষাৰী ডুম পিতাৰ নাম: বিৰা ডুম ঘৰ নং : ২০৫ বয়স : 65 লিঙ্গ : পুৰুষ	CLC5134963 ফটো উপলব্ধ
145 নাম : মালতি ডুম স্বামীৰ নাম: ভিক্ষাৰী ডুম ঘৰ নং : ২০৫ বয়স : 55 লিঙ্গ : মহিলা	CLC5134974 ফটো উপলব্ধ	146 নাম : নিমা ডুম পিতাৰ নাম: বাজু ডুম ঘৰ নং : ২০৫ বয়স : 50 লিঙ্গ : মহিলা	CLC0379677 ফটো উপলব্ধ	147 নাম : ধনেশ্বৰ ডুম পিতাৰ নাম: ভিক্ষাৰী ডুম ঘৰ নং : ২০৫ বয়স : 38 লিঙ্গ : পুৰুষ	CLC5134985 ফটো উপলব্ধ
S 148 নাম : মুক্সান ডোম পিতাৰ নাম: বাজু ডোম ঘৰ নং : ২০৫ বয়স : ৪৫ লিঙ্গ : মহিলা	CLC0379628 ফটো উপলব্ধ	149 নাম : বাজু ডুম পিতাৰ নাম: ভিক্ষাৰী ডুম ঘৰ নং : ২০৫ বয়স : 31 লিঙ্গ : পুৰুষ	CLC0195040 ফটো উপলব্ধ	150 নাম : সুনীল ডোম মাতৃৰ নাম: নিমা ডোম ঘৰ নং : 205 বয়স : 25 লিঙ্গ : পুৰুষ	HOC0143404 ফটো উপলব্ধ



<p>E 151 CLC0185009</p> <p>নাম : অজয় বাল্লীকী পিতাৰ নাম : চিত্ৰঞ্জীলাল বাল্লীকী ঘৰ নং : ২০৬ বয়স : 46 লিঙ্গ : পুৰুষ</p> <p>ফটো উপলব্ধ</p>	<p>152 CLC0185058</p> <p>নাম : সুনিতা বাল্লীকী স্বামীৰ নাম : অজয় বাল্লীকী ঘৰ নং : ২০৬ বয়স : 36 লিঙ্গ : মহিলা</p> <p>ফটো উপলব্ধ</p>	<p># 153 CLC5135046</p> <p>নাম : কানাই ডুম পিতাৰ নাম : বিচনাথ ডুম ঘৰ নং : ২০৭ বয়স : 46 লিঙ্গ : পুৰুষ</p> <p>ফটো উপলব্ধ</p>
<p>154 CLC0256081</p> <p>নাম : ভূপেন চহৰিয়া পিতাৰ নাম : যোগেশ্বৰ চহৰিয়া ঘৰ নং : ২০৭ বয়স : 46 লিঙ্গ : পুৰুষ</p> <p>ফটো উপলব্ধ</p>	<p>155 CLC5135035</p> <p>নাম : জানকি ডুম স্বামীৰ নাম : বিজু ডুম ঘৰ নং : ২০৭ বয়স : 42 লিঙ্গ : মহিলা</p> <p>ফটো উপলব্ধ</p>	<p>156 CLC0255158</p> <p>নাম : লক্ষ্মী ডুম স্বামীৰ নাম : কানাই ডুম ঘৰ নং : ২০৭ বয়স : 39 লিঙ্গ : মহিলা</p> <p>ফটো উপলব্ধ</p>
<p>157 CLC0255166</p> <p>নাম : চিমি ডুম স্বামীৰ নাম : কানাই ডুম ঘৰ নং : ২০৭ বয়স : 37 লিঙ্গ : মহিলা</p> <p>ফটো উপলব্ধ</p>	<p>158 CLC0478115</p> <p>নাম : সিদ্ধ বাচুফৰ পিতাৰ নাম : টিৰপাল বাচুফৰ ঘৰ নং : ২০৭ বয়স : 30 লিঙ্গ : পুৰুষ</p> <p>ফটো উপলব্ধ</p>	<p>159 HOC0001628</p> <p>নাম : আমান দাস পিতাৰ নাম : কানাই ডোম ঘৰ নং : 207 বয়স : 22 লিঙ্গ : পুৰুষ</p> <p>ফটো উপলব্ধ</p>
<p>160 HOC0001602</p> <p>নাম : বাকেশ দাস পিতাৰ নাম : কানাই ডোম ঘৰ নং : 207 বয়স : 20 লিঙ্গ : পুৰুষ</p> <p>ফটো উপলব্ধ</p>	<p>161 CLC0478149</p> <p>নাম : গীতা ডুম স্বামীৰ নাম : প্ৰদীপ ডুম ঘৰ নং : ২১২ বয়স : 48 লিঙ্গ : মহিলা</p> <p>ফটো উপলব্ধ</p>	<p>162 CLC5135148</p> <p>নাম : প্ৰদীপ ডুম পিতাৰ নাম : সঞ্জিব ডুম ঘৰ নং : ২১২ বয়স : 47 লিঙ্গ : পুৰুষ</p> <p>ফটো উপলব্ধ</p>
<p>163 CLC5135193</p> <p>নাম : ৰূপা ডুম স্বামীৰ নাম : বিজয় ডুম ঘৰ নং : ২১২ বয়স : 40 লিঙ্গ : মহিলা</p> <p>ফটো উপলব্ধ</p>	<p>164 CLC0478131</p> <p>নাম : নিছা ডুম স্বামীৰ নাম : ৰোহিত ডুম ঘৰ নং : ২১২ বয়স : 28 লিঙ্গ : মহিলা</p> <p>ফটো উপলব্ধ</p>	<p>165 CLC0255547</p> <p>নাম : ৰোহিত ডুম পিতাৰ নাম : প্ৰদীপ ডুম ঘৰ নং : ২১২ বয়স : 27 লিঙ্গ : পুৰুষ</p> <p>ফটো উপলব্ধ</p>
<p>166 CLC0477968</p> <p>নাম : গৌতম ডুম পিতাৰ নাম : বিজয় ডুম ঘৰ নং : ২১২ বয়স : 24 লিঙ্গ : পুৰুষ</p> <p>ফটো উপলব্ধ</p>	<p>167 CLC0379982</p> <p>নাম : ঋতিকা ডোম পিতাৰ নাম : প্ৰদীপ ডোম ঘৰ নং : ২১২ বয়স : 24 লিঙ্গ : পুৰুষ</p> <p>ফটো উপলব্ধ</p>	<p>168 CLC5135206</p> <p>নাম : কৌশল্যা ডোম স্বামীৰ নাম : বাবুৰাম ডুম ঘৰ নং : ২১৩ বয়স : 76 লিঙ্গ : মহিলা</p> <p>ফটো উপলব্ধ</p>
<p>169 CLC5135217</p> <p>নাম : ৰাম বাসফোৰ পিতাৰ নাম : বাবু ৰাম বাসফোৰ ঘৰ নং : ২১৩ বয়স : 43 লিঙ্গ : পুৰুষ</p> <p>ফটো উপলব্ধ</p>	<p>170 CLC0038026</p> <p>নাম : পৰণ দাস পিতাৰ নাম : আচু দাস ঘৰ নং : ২১৩ বয়স : 36 লিঙ্গ : পুৰুষ</p> <p>ফটো উপলব্ধ</p>	<p>171 CLC0038117</p> <p>নাম : সঞ্জিতা দাস স্বামীৰ নাম : প্ৰবন দাস ঘৰ নং : ২১৩ বয়স : 36 লিঙ্গ : মহিলা</p> <p>ফটো উপলব্ধ</p>
<p>172 CLC0038158</p> <p>নাম : নিমা ডুম স্বামীৰ নাম : ৰাম ডুম ঘৰ নং : ২১৩ বয়স : 33 লিঙ্গ : মহিলা</p> <p>ফটো উপলব্ধ</p>	<p>173 CLC5135239</p> <p>নাম : সুছিলা ডোম স্বামীৰ নাম : বালম ডোম ঘৰ নং : ২১৪ বয়স : 75 লিঙ্গ : মহিলা</p> <p>ফটো উপলব্ধ</p>	<p>174 CLC5135262</p> <p>নাম : পুণা ডোম পিতাৰ নাম : বালম ডোম ঘৰ নং : ২১৪ বয়স : 42 লিঙ্গ : পুৰুষ</p> <p>ফটো উপলব্ধ</p>
<p>175 CLC5135251</p> <p>নাম : অশোক ডোম পিতাৰ নাম : বালম ডোম ঘৰ নং : ২১৪ বয়স : 40 লিঙ্গ : পুৰুষ</p> <p>ফটো উপলব্ধ</p>	<p>176 CLC0379727</p> <p>নাম : অৰিত ডুম পিতাৰ নাম : বালম ডুম ঘৰ নং : ২১৪ বয়স : 39 লিঙ্গ : পুৰুষ</p> <p>ফটো উপলব্ধ</p>	<p>177 CLC5135240</p> <p>নাম : ৰাজেন ডোম পিতাৰ নাম : বালম ডোম ঘৰ নং : ২১৪ বয়স : 36 লিঙ্গ : পুৰুষ</p> <p>ফটো উপলব্ধ</p>
<p>178 CLC0456566</p> <p>নাম : ভাৰতী ডোম স্বামীৰ নাম : ৰাজেন ডোম ঘৰ নং : ২১৪ বয়স : 36 লিঙ্গ : মহিলা</p> <p>ফটো উপলব্ধ</p>	<p>179 CLC0379701</p> <p>নাম : আকাশ ডুম পিতাৰ নাম : বালম ডুম ঘৰ নং : ২১৪ বয়স : 34 লিঙ্গ : পুৰুষ</p> <p>ফটো উপলব্ধ</p>	<p>180 CLC0379776</p> <p>নাম : অনিতা ডুম স্বামীৰ নাম : অশোক ডুম ঘৰ নং : ২১৪ বয়স : 30 লিঙ্গ : মহিলা</p> <p>ফটো উপলব্ধ</p>



181 নাম : বাখি ডুম পিতাৰ নাম: বালম ডুম ঘৰ নং : ২২৪ বয়স : 27 লিঙ্গ : মহিলা	CLC0379719 ফটো উপলব্ধ	E 182 নাম : কানাই ডুম পিতাৰ নাম: ডিব্ৰুগড় ডুম ঘৰ নং : ২২৫ বয়স : 47 লিঙ্গ : পুৰুষ	CLC0186585 ফটো উপলব্ধ	E 183 নাম : সুনীলা ডুম পিতাৰ নাম: ডিব্ৰুগড় ডুম ঘৰ নং : ২২৫ বয়স : 46 লিঙ্গ : মহিলা	CLC5135284 ফটো উপলব্ধ
E 184 নাম : মুন্না হৰিজন পিতাৰ নাম: ডিব্ৰুগড় হৰিজন ঘৰ নং : ২২৫ বয়স : 40 লিঙ্গ : পুৰুষ	CLC5135295 ফটো উপলব্ধ	185 নাম : চিলা ডুম স্বামীৰ নাম: শিবনাথ ডুম ঘৰ নং : ২২৭ বয়স : 50 লিঙ্গ : মহিলা	CLC5135331 ফটো উপলব্ধ	S2 186 নাম : নিলুফা বেগম স্বামীৰ নাম: আৰিফুৰ বহমান ঘৰ নং : ২২৭ বয়স : 38 লিঙ্গ : মহিলা	CLC5138512 ফটো উপলব্ধ
187 নাম : মুকেশ ডুম পিতাৰ নাম: শিবনাথ ডুম ঘৰ নং : ২২৭ বয়স : 29 লিঙ্গ : পুৰুষ	CLC0255737 ফটো উপলব্ধ	188 নাম : মুশা বাসফোৰ পিতাৰ নাম: দেব নাৰায়ণ বাসফোৰ ঘৰ নং : ২২৮ বয়স : 62 লিঙ্গ : পুৰুষ	CLC5135342 ফটো উপলব্ধ	189 নাম : সন্তা বাসফোৰ স্বামীৰ নাম: মুশা বাসফোৰ ঘৰ নং : ২২৮ বয়স : 50 লিঙ্গ : মহিলা	CLC0379743 ফটো উপলব্ধ
190 নাম : আকাশ বাসফৰ পিতাৰ নাম: মুচা বাসফৰ ঘৰ নং : ২২৮ বয়স : 27 লিঙ্গ : পুৰুষ	CLC0379768 ফটো উপলব্ধ	191 নাম : সুদৰ্শন ডোম পিতাৰ নাম: সীতাৰাম ডোম ঘৰ নং : ২২৯ বয়স : 67 লিঙ্গ : পুৰুষ	CLC5135364 ফটো উপলব্ধ	192 নাম : বিনা ডুম স্বামীৰ নাম: সুদৰ্শন ডুম ঘৰ নং : ২২৯ বয়স : 50 লিঙ্গ : মহিলা	CLC5135375 ফটো উপলব্ধ
193 নাম : বিৰ্দা ডোম পিতাৰ নাম: চন্দ্ৰ ডোম ঘৰ নং : ২২০ বয়স : 70 লিঙ্গ : পুৰুষ	CLC5135386 ফটো উপলব্ধ	194 নাম : বিকাশ ডুম পিতাৰ নাম: বিৰদা ডুম ঘৰ নং : ২২০ বয়স : 40 লিঙ্গ : পুৰুষ	CLC5135400 ফটো উপলব্ধ	195 নাম : পূজা হৰিজন স্বামীৰ নাম: বিকাশ ডুম ঘৰ নং : ২২০ বয়স : 38 লিঙ্গ : মহিলা	CLC1691260 ফটো উপলব্ধ
196 নাম : বিকি হৰিজন পিতাৰ নাম: বিৰদা ডুম ঘৰ নং : ২২০ বয়স : 35 লিঙ্গ : পুৰুষ	CLC0379511 ফটো উপলব্ধ	197 নাম : বীনা হৰিজন স্বামীৰ নাম: অজয় ডোম ঘৰ নং : 220 বয়স : 29 লিঙ্গ : মহিলা	HOC0145748 ফটো উপলব্ধ	198 নাম : শোভাৱতী ডোম স্বামীৰ নাম: অমৰ ডুম ঘৰ নং : ২২১ বয়স : 43 লিঙ্গ : মহিলা	CLC5135422 ফটো উপলব্ধ
199 নাম : আটিশ ডুম পিতাৰ নাম: অমৰ ডুম ঘৰ নং : ২২১ বয়স : 23 লিঙ্গ : পুৰুষ	CLC0379909 ফটো উপলব্ধ	E 200 নাম : জিট গিল স্বামীৰ নাম: পিয়াৰী গিল ঘৰ নং : ২২২ বয়স : 70 লিঙ্গ : মহিলা	CLC5135433 ফটো উপলব্ধ	201 নাম : অশোক গিল পিতাৰ নাম: পিয়াৰী গিল ঘৰ নং : ২২২ বয়স : 55 লিঙ্গ : পুৰুষ	CLC5135444 ফটো উপলব্ধ
202 নাম : বামবতী ডুম স্বামীৰ নাম: লালবাবু ডুম ঘৰ নং : ২২৩ বয়স : 58 লিঙ্গ : মহিলা	CLC5135466 ফটো উপলব্ধ	203 নাম : কমল ডুম পিতাৰ নাম: লালবাবু ডুম ঘৰ নং : ২২৩ বয়স : 35 লিঙ্গ : পুৰুষ	CLC0305755 ফটো উপলব্ধ	E 204 নাম : বিদ্যা গিল স্বামীৰ নাম: শিশু ৰাম গিল ঘৰ নং : ২২৪ বয়স : 80 লিঙ্গ : মহিলা	CLC5135488 ফটো উপলব্ধ
205 নাম : নিৰ্মল গিল পিতাৰ নাম: শিশু ৰাম গিল ঘৰ নং : ২২৪ বয়স : 43 লিঙ্গ : পুৰুষ	CLC5135499 ফটো উপলব্ধ	206 নাম : গীতা গিল স্বামীৰ নাম: পাপু গিল ঘৰ নং : ২২৪ বয়স : 40 লিঙ্গ : মহিলা	CLC5135513 ফটো উপলব্ধ	207 নাম : সন্তোচ বাল্মিকি পিতাৰ নাম: দুৰ্জন বাল্মিকি ঘৰ নং : ২২৫ বয়স : 47 লিঙ্গ : পুৰুষ	CLC5135557 ফটো উপলব্ধ
208 নাম : মীৰা বাল্মিকী মাতৃৰ নাম: ইন্দ্ৰ পাল বাল্মিকী ঘৰ নং : ২২৫ বয়স : 47 লিঙ্গ : মহিলা	CLC0329458 ফটো উপলব্ধ	E 209 নাম : বিনোদ বাল্মিকি পিতাৰ নাম: দুৰ্জন বাল্মিকি ঘৰ নং : ২২৫ বয়স : 43 লিঙ্গ : পুৰুষ	CLC5135535 ফটো উপলব্ধ	210 নাম : গীতা বাল্মিকি স্বামীৰ নাম: বিনোদ বাল্মিকি ঘৰ নং : ২২৫ বয়স : 40 লিঙ্গ : মহিলা	CLC5135546 ফটো উপলব্ধ



211 নাম : অবিলাশ বালিকী পিতাৰ নাম: কৃষ্ণ বালিকী ঘৰ নং : ২২৫ বয়স : 27 লিঙ্গ : পুৰুষ	CLC0329490 ফটো উপলব্ধ	212 নাম : ৰাজপতি ডুম পিতাৰ নাম: ৰমাশংকৰ ডুম ঘৰ নং : 226 বয়স : 50 লিঙ্গ : মহিলা	CLC1691013 ফটো উপলব্ধ	213 নাম : মহেশ কুমাৰ পিতাৰ নাম: বঙ্গালী প্ৰসাদ ঘৰ নং : ২২৬ বয়স : 39 লিঙ্গ : পুৰুষ	CLC1691583 ফটো উপলব্ধ
214 নাম : ৰাজ ডুম পিতাৰ নাম: মুন্না ডুম ঘৰ নং : ২২৬ বয়স : 33 লিঙ্গ : পুৰুষ	CLC0379685 ফটো উপলব্ধ	215 নাম : স্বপ্না ডুম স্বামীৰ নাম: ৰাজ ডুম ঘৰ নং : ২২৬ বয়স : 31 লিঙ্গ : মহিলা	CLC0379750 ফটো উপলব্ধ	216 নাম : সুনীল ডুম পিতাৰ নাম: মুন্না ডুম ঘৰ নং : ২২৬ বয়স : 30 লিঙ্গ : পুৰুষ	CLC0256008 ফটো উপলব্ধ
217 নাম : মনোজ ডুম পিতাৰ নাম: মুন্না লাল ডুম ঘৰ নং : ২২৬ বয়স : 28 লিঙ্গ : পুৰুষ	CLC1691070 ফটো উপলব্ধ	218 নাম : পূজা দেৱী স্বামীৰ নাম: মোহেশ কুমাৰ ঘৰ নং : ২২৬ বয়স : 26 লিঙ্গ : মহিলা	CLC1691559 ফটো উপলব্ধ	219 নাম : মনিষা ডুম পিতাৰ নাম: মুন্না ডুম ঘৰ নং : 226 বয়স : 25 লিঙ্গ : মহিলা	CLC0496935 ফটো উপলব্ধ
220 নাম : কৈশ্য লা নাহৰ স্বামীৰ নাম: বুলডো নাহৰ ঘৰ নং : ২২৭ বয়স : 68 লিঙ্গ : মহিলা	CLC5135604 ফটো উপলব্ধ	221 নাম : সুনী নাহৰ পিতাৰ নাম: বুলডো নাহৰ ঘৰ নং : ২২৭ বয়স : 46 লিঙ্গ : পুৰুষ	CLC5135615 ফটো উপলব্ধ	222 নাম : বাবলি নাহৰ স্বামীৰ নাম: সুনী নাহৰ ঘৰ নং : ২২৭ বয়স : 45 লিঙ্গ : মহিলা	CLC5135626 ফটো উপলব্ধ
223 নাম : নিত নাহৰ স্বামীৰ নাম: সুৰেশ নাহৰ ঘৰ নং : ২২৭ বয়স : 43 লিঙ্গ : মহিলা	CLC0195131 ফটো উপলব্ধ	224 নাম : সুৰেশ নাহৰ পিতাৰ নাম: কৈশ্য লা নাহৰ ঘৰ নং : ২২৭ বয়স : 42 লিঙ্গ : পুৰুষ	CLC5135637 ফটো উপলব্ধ	225 নাম : ৰশীনী নাহৰ পিতাৰ নাম: সোনি ঘৰ নং : 227 বয়স : 23 লিঙ্গ : মহিলা	HOC0075531 ফটো উপলব্ধ
226 নাম : পাল নাহৰ পিতাৰ নাম: সৰদাৰ নাহৰ ঘৰ নং : ২২৭ক বয়স : 54 লিঙ্গ : পুৰুষ	CLC0188268 ফটো উপলব্ধ	227 নাম : সাবিত্ৰী নাহৰ পিতাৰ নাম: পাল নাহৰ ঘৰ নং : ২২৭ক বয়স : 49 লিঙ্গ : মহিলা	CLC0188276 ফটো উপলব্ধ	228 নাম : পূজা নাহৰ পিতাৰ নাম: পাল নাহৰ ঘৰ নং : ২২৭ক বয়স : 29 লিঙ্গ : মহিলা	CLC0188417 ফটো উপলব্ধ
229 নাম : অমন নাহৰ পিতাৰ নাম: পাল নাহৰ ঘৰ নং : ২২৭ক বয়স : 28 লিঙ্গ : পুৰুষ	CLC0188425 ফটো উপলব্ধ	230 নাম : ৰবি নাহৰ পিতাৰ নাম: পাল নাহৰ ঘৰ নং : ২২৭ক বয়স : 27 লিঙ্গ : পুৰুষ	CLC0188466 ফটো উপলব্ধ	S 231 নাম : গীতা দেৱী বালিকী স্বামীৰ নাম: বিজয় সিং ঘৰ নং : ২২৮ বয়স : 58 লিঙ্গ : মহিলা	CLC5135659 ফটো উপলব্ধ
232 নাম : হৰিওম সিং বালিকী পিতাৰ নাম: বিজয় সিং বালিকী ঘৰ নং : ২২৮ বয়স : 38 লিঙ্গ : পুৰুষ	CLC0162602 ফটো উপলব্ধ	S 233 নাম : সমীৰ সিং বাসিকী পিতাৰ নাম: বিজয় সিং বাসিকী ঘৰ নং : ২২৮ বয়স : 37 লিঙ্গ : পুৰুষ	CLC0041426 ফটো উপলব্ধ	234 নাম : পূজা দেৱী স্বামীৰ নাম: হৰিওম সিং বালিকী ঘৰ নং : ২২৮ বয়স : 35 লিঙ্গ : মহিলা	CLC0379974 ফটো উপলব্ধ
S 235 নাম : লক্ষ্মী কুমাৰী পিতাৰ নাম: বিজয় সিং বালিকী ঘৰ নং : ২২৮ বয়স : 32 লিঙ্গ : মহিলা	CLC0041467 ফটো উপলব্ধ	S 236 নাম : অমৰ সিং বালিকী পিতাৰ নাম: বিজয় সিং বালিকী ঘৰ নং : ২২৮ বয়স : 31 লিঙ্গ : পুৰুষ	CLC0041517 ফটো উপলব্ধ	E 237 নাম : বন্ধি মটু পিতাৰ নাম: অম্বা মটু ঘৰ নং : ২২৯ বয়স : 60 লিঙ্গ : পুৰুষ	CLC5135671 ফটো উপলব্ধ
238 নাম : মায়া মটু স্বামীৰ নাম: বন্ধি মটু ঘৰ নং : ২২৯ বয়স : 52 লিঙ্গ : মহিলা	CLC5135682 ফটো উপলব্ধ	239 নাম : আকতি বালিকী মাতৃৰ নাম: লীলা দেৱী বালিকী ঘৰ নং : ২২৯ বয়স : 36 লিঙ্গ : মহিলা	MVY3444244 ফটো উপলব্ধ	240 নাম : বীৰ মটু পিতাৰ নাম: বন্ধি মটু ঘৰ নং : ২২৯ বয়স : 33 লিঙ্গ : পুৰুষ	CLC5135693 ফটো উপলব্ধ



241 নাম : সুৰজ মট্ট পিতাৰ নাম: বকশি মট্টো ঘৰ নং : ২২৯ বয়স : 30 লিঙ্গ : পুৰুষ	CLC0188698 ফটো উপলব্ধ	242 নাম : লাখপতি বাসফোৰ স্বামীৰ নাম: জমুনা বাসফোৰ ঘৰ নং : ২৩০ বয়স : 73 লিঙ্গ : মহিলা	CLC5135706 ফটো উপলব্ধ	243 নাম : ৰমেশ বাসফোৰ পিতাৰ নাম: জমুনা বাসফোৰ ঘৰ নং : ২৩০ বয়স : 47 লিঙ্গ : পুৰুষ	CLC5135717 ফটো উপলব্ধ
244 নাম : বিজু ডুম পিতাৰ নাম: ওকিল ডুম ঘৰ নং : ২৩১ বয়স : 53 লিঙ্গ : পুৰুষ	CLC5135739 ফটো উপলব্ধ	245 নাম : মুনী ডুম স্বামীৰ নাম: বিজু ডুম ঘৰ নং : ২৩১ বয়স : 43 লিঙ্গ : মহিলা	CLC5135740 ফটো উপলব্ধ	246 নাম : বিৰ ডুম পিতাৰ নাম: বিজু ডুম ঘৰ নং : ২৩১ বয়স : 34 লিঙ্গ : পুৰুষ	CLC5135751 ফটো উপলব্ধ
247 নাম : সুখণি ডোম হৰিজন স্বামীৰ নাম: বিজু হৰিজন ঘৰ নং : ২৩১ বয়স : 32 লিঙ্গ : মহিলা	CLC0357525 ফটো উপলব্ধ	248 নাম : ৰামা ডুম পিতাৰ নাম: বিজু ডুম ঘৰ নং : ২৩১ বয়স : 30 লিঙ্গ : পুৰুষ	CLC0456558 ফটো উপলব্ধ	249 নাম : শকুন্তলা ডোম পিতাৰ নাম: বিজু ডোম ঘৰ নং : ২৩১ বয়স : 29 লিঙ্গ : মহিলা	CLC0357574 ফটো উপলব্ধ
250 নাম : সুনিতা ডোম স্বামীৰ নাম: ৰমা ডোম ঘৰ নং : 231 বয়স : 26 লিঙ্গ : মহিলা	HOC0105403 ফটো উপলব্ধ	251 নাম : প্যাৰি পাঞ্জাবি পিতাৰ নাম: পুৰণ সিং ঘৰ নং : ২৩২ বয়স : 75 লিঙ্গ : মহিলা	CLC5135784 ফটো উপলব্ধ	252 নাম : চঞ্জীৱ সিং পিতাৰ নাম: নাজিৰ সিং ঘৰ নং : ২৩২ বয়স : 50 লিঙ্গ : পুৰুষ	CLC5135762 ফটো উপলব্ধ
# 253 নাম : ৰেখা দেৱী স্বামীৰ নাম: সঞ্জিৱ সিং ঘৰ নং : ২৩২ বয়স : 46 লিঙ্গ : মহিলা	CLC5135773 ফটো উপলব্ধ	E 254 নাম : সুনিতা কোঁৰ পিতাৰ নাম: কামেশ্বৰ ঠাকুৰ ঘৰ নং : ২৩২ বয়স : 46 লিঙ্গ : মহিলা	CLC5135808 ফটো উপলব্ধ	255 নাম : আৰ্যমান সিং পিতাৰ নাম: সোণজিৱ সিং ঘৰ নং : 232 বয়স : 24 লিঙ্গ : পুৰুষ	HOC0073874 ফটো উপলব্ধ
256 নাম : সুৰেখা কোঁৰ পিতাৰ নাম: ৰাম চৰন ঘৰ নং : 232 বয়স : 21 লিঙ্গ : মহিলা	HOC0155986 ফটো উপলব্ধ	257 নাম : বলবীৰ সিং পিতাৰ নাম: কৰম সিং ঘৰ নং : ২৩৩ বয়স : 60 লিঙ্গ : পুৰুষ	CLC5135819 ফটো উপলব্ধ	258 নাম : দৰ্শন কোঁৰ স্বামীৰ নাম: বলবীৰ সিং ঘৰ নং : ২৩৩ বয়স : 55 লিঙ্গ : মহিলা	CLC5135820 ফটো উপলব্ধ
259 নাম : পূজা কোঁৰ স্বামীৰ নাম: বলবীৰ সিং ঘৰ নং : ২৩৩ বয়স : 38 লিঙ্গ : মহিলা	CLC0043059 ফটো উপলব্ধ	260 নাম : বাবল সিং পিতাৰ নাম: বলবীৰ সিং ঘৰ নং : ২৩৩ বয়স : 38 লিঙ্গ : পুৰুষ	CLC5135831 ফটো উপলব্ধ	261 নাম : জ্যোতি কোঁৰ স্বামীৰ নাম: বাবলু সিং ঘৰ নং : 233 বয়স : 37 লিঙ্গ : মহিলা	HOC0090092 ফটো উপলব্ধ
262 নাম : বিক্রম কলসন পিতাৰ নাম: মঙ্গল সিং কল্যাণ ঘৰ নং : ২৩৩ বয়স : 36 লিঙ্গ : পুৰুষ	CLC0043067 ফটো উপলব্ধ	263 নাম : ৰানী কল্যান স্বামীৰ নাম: অমৰজিত সিং ঘৰ নং : ২৩৩ বয়স : 34 লিঙ্গ : মহিলা	CLC0043117 ফটো উপলব্ধ	264 নাম : সোমনাথ সিং পিতাৰ নাম: মঙ্গল সিং ঘৰ নং : ২৩৩ বয়স : 31 লিঙ্গ : পুৰুষ	CLC0043158 ফটো উপলব্ধ
E 265 নাম : ৰাহুল কল্যাণ পিতাৰ নাম: অমৰজিত সিং ঘৰ নং : ২৩৩ বয়স : 29 লিঙ্গ : পুৰুষ	CLC0205815 ফটো উপলব্ধ	266 নাম : নিশা কোঁৰ পিতাৰ নাম: অমৰজিত সিং ঘৰ নং : 233 বয়স : 27 লিঙ্গ : মহিলা	HOC0138685 ফটো উপলব্ধ	267 নাম : বগী গিল পিতাৰ নাম: ৰপলাল গিল ঘৰ নং : ২৩৪ বয়স : 53 লিঙ্গ : পুৰুষ	CLC5135864 ফটো উপলব্ধ
268 নাম : ৰীনা গিল স্বামীৰ নাম: বগী গিল ঘৰ নং : ২৩৪ বয়স : 52 লিঙ্গ : মহিলা	CLC5135875 ফটো উপলব্ধ	E 269 নাম : ৰবি গীল পিতাৰ নাম: বগী গীল ঘৰ নং : ২৩৪ বয়স : 32 লিঙ্গ : পুৰুষ	CLC0256446 ফটো উপলব্ধ	270 নাম : সঞ্জু গিল পিতাৰ নাম: বগী গিল ঘৰ নং : ২৩৪ বয়স : 29 লিঙ্গ : পুৰুষ	CLC0256495 ফটো উপলব্ধ



271 নাম : বৰ্ষা গিল স্বামীৰ নাম: সঞ্জু গিল ঘৰ নং : ২৩৪ বয়স : 28 লিঙ্গ : মহিলা	CLC0379966 ফটো উপলব্ধ	272 নাম : নেহা গীল স্বামীৰ নাম: ৰবি গীল ঘৰ নং : ২৩৪ বয়স : 27 লিঙ্গ : মহিলা	CLC0357798 ফটো উপলব্ধ	E 273 নাম : চিচি সিদ্ধ স্বামীৰ নাম: কৰমচান্দ সিদ্ধ ঘৰ নং : ২৩৫ বয়স : ৪৫ লিঙ্গ : মহিলা	CLC5135900 ফটো উপলব্ধ
274 নাম : কান্ত সিদ্ধ স্বামীৰ নাম: যোগী সিদ্ধ ঘৰ নং : ২৩৫ বয়স : 45 লিঙ্গ : মহিলা	CLC5135922 ফটো উপলব্ধ	275 নাম : অনিল সিদ্ধ পিতাৰ নাম: যোগী সিদ্ধ ঘৰ নং : ২৩৫ বয়স : 34 লিঙ্গ : পুৰুষ	CLC0043489 ফটো উপলব্ধ	E 276 নাম : জিত গিল স্বামীৰ নাম: দেশৰাজ গিল ঘৰ নং : ২৩৬ বয়স : ৪০ লিঙ্গ : মহিলা	CLC5135933 ফটো উপলব্ধ
277 নাম : গ্যানু গিল স্বামীৰ নাম: চন্দ্ৰপাল গিল ঘৰ নং : ২৩৬ বয়স : 55 লিঙ্গ : মহিলা	CLC5135955 ফটো উপলব্ধ	278 নাম : সুনিতা গিল স্বামীৰ নাম: বিক্রম গিল ঘৰ নং : ২৩৬ বয়স : 40 লিঙ্গ : মহিলা	CLC5135999 ফটো উপলব্ধ	279 নাম : সীলা গিল স্বামীৰ নাম: বিল্লু সিংগিল ঘৰ নং : ২৩৭ বয়স : 60 লিঙ্গ : মহিলা	CLC5136027 ফটো উপলব্ধ
280 নাম : ৰজনী বালীকি পিতাৰ নাম: বিল্লু গিল ঘৰ নং : ২৩৭ বয়স : 41 লিঙ্গ : মহিলা	CLC5136038 ফটো উপলব্ধ	281 নাম : সোমনাথ গিল পিতাৰ নাম: বিল্লু গিল ঘৰ নং : ২৩৭ বয়স : 40 লিঙ্গ : পুৰুষ	CLC5136049 ফটো উপলব্ধ	282 নাম : কাঞ্চন গিল গিল স্বামীৰ নাম: শিৱনাথ গিল গিল ঘৰ নং : 237 বয়স : 39 লিঙ্গ : মহিলা	HOC0024133 ফটো উপলব্ধ
283 নাম : শিবনাথ গিল পিতাৰ নাম: বিল্লু গিল ঘৰ নং : ২৩৭ বয়স : 38 লিঙ্গ : পুৰুষ	CLC5136050 ফটো উপলব্ধ	284 নাম : ৰচনা ৰানী স্বামীৰ নাম: সোমনাথ গিল ঘৰ নং : 237 বয়স : 38 লিঙ্গ : মহিলা	HOC0151324 ফটো উপলব্ধ	285 নাম : নেহা গিল স্বামীৰ নাম: অৰ্জুন গিল ঘৰ নং : 237 বয়স : 27 লিঙ্গ : মহিলা	HOC0153130 ফটো উপলব্ধ
E 286 নাম : মিত গিল স্বামীৰ নাম: মণ্ডল সিং ঘৰ নং : ২৩৭ক বয়স : 55 লিঙ্গ : মহিলা	CLC0043885 ফটো উপলব্ধ	287 নাম : সোন কাই মাতৃৰ নাম: মিত গিল ঘৰ নং : ২৩৭ক বয়স : 38 লিঙ্গ : মহিলা	CLC0357871 ফটো উপলব্ধ	288 নাম : মুক্ৰান সিং স্বামীৰ নাম: ৰাজু সিং ঘৰ নং : ২৩৭ক বয়স : 35 লিঙ্গ : মহিলা	CLC0357814 ফটো উপলব্ধ
289 নাম : অৰ্জুন গিল পিতাৰ নাম: পাপু গিল ঘৰ নং : 237খ বয়স : 27 লিঙ্গ : পুৰুষ	HOC0149054 ফটো উপলব্ধ	290 নাম : মোহন গিল পিতাৰ নাম: দেশৰাজ গিল ঘৰ নং : ২৩৮ বয়স : 59 লিঙ্গ : পুৰুষ	CLC5136129 ফটো উপলব্ধ	291 নাম : ৰানী গিল স্বামীৰ নাম: মোহন গিল ঘৰ নং : ২৩৮ বয়স : 55 লিঙ্গ : মহিলা	CLC5136130 ফটো উপলব্ধ
292 নাম : সাজৰি গিল পিতাৰ নাম: দেশৰাজ গিল ঘৰ নং : ২৩৮ বয়স : 53 লিঙ্গ : পুৰুষ	CLC5136163 ফটো উপলব্ধ	293 নাম : পিকী গিল স্বামীৰ নাম: লালবাবু গিল ঘৰ নং : ২৩৮ বয়স : 42 লিঙ্গ : মহিলা	CLC5136174 ফটো উপলব্ধ	294 নাম : প্ৰথম গিল পিতাৰ নাম: মোহন গিল ঘৰ নং : ২৩৮ বয়স : 38 লিঙ্গ : পুৰুষ	CLC5136141 ফটো উপলব্ধ
295 নাম : হাৰজিত গিল পিতাৰ নাম: মহনলাল গিল ঘৰ নং : ২৩৮ বয়স : 34 লিঙ্গ : পুৰুষ	CLC0044206 ফটো উপলব্ধ	296 নাম : চিন্তা ৰজক স্বামীৰ নাম: বাহাদুৰ ৰজক ঘৰ নং : ২৩৯ বয়স : 55 লিঙ্গ : মহিলা	CLC5136196 ফটো উপলব্ধ	297 নাম : মুন্না বাসফোৰ পিতাৰ নাম: দিনা বাসফোৰ ঘৰ নং : ২৩৯ বয়স : 49 লিঙ্গ : পুৰুষ	CLC5136185 ফটো উপলব্ধ
298 নাম : সুনিতা বাসফোৰ স্বামীৰ নাম: মুন্না বাসফোৰ ঘৰ নং : ২৩৯ বয়স : 40 লিঙ্গ : মহিলা	CLC0294637 ফটো উপলব্ধ	299 নাম : ৰাজ বাসফোৰ পিতাৰ নাম: মুন্না বাসফোৰ ঘৰ নং : ২৩৯ বয়স : 28 লিঙ্গ : পুৰুষ	CLC0195172 ফটো উপলব্ধ	300 নাম : লক্ষ্মী নাথ স্বামীৰ নাম: শিৱ নাথ ঘৰ নং : ২৪০ বয়স : 52 লিঙ্গ : মহিলা	CLC5136210 ফটো উপলব্ধ



301 নাম : আৰতী হৰিজন পিতাৰ নাম: শিৱনাথ ডুম ঘৰ নং : ২৪০ বয়স : 35 লিঙ্গ : মহিলা	CLC0162974 ফটো উপলব্ধ	302 নাম : ৰূপেশ হৰিজন পিতাৰ নাম: ৰাজেন হৰিজন ঘৰ নং : ২৪০ বয়স : 35 লিঙ্গ : পুৰুষ	CLC0256818 ফটো উপলব্ধ	303 নাম : প্ৰবালী শইকীয়া পিতাৰ নাম: মাধব শইকীয়া ঘৰ নং : 240 বয়স : 32 লিঙ্গ : মহিলা	HOC0081521 ফটো উপলব্ধ
304 নাম : কাজল ডোম হৰিজন স্বামীৰ নাম: ৰূপেশ হৰিজন ঘৰ নং : ২৪০ বয়স : 30 লিঙ্গ : মহিলা	CLC0294793 ফটো উপলব্ধ	305 নাম : শনি হৰিজন পিতাৰ নাম: ৰাজেন হৰিজন ঘৰ নং : ২৪০ বয়স : 27 লিঙ্গ : পুৰুষ	CLC0195032 ফটো উপলব্ধ	306 নাম : আকাশ হৰিজন পিতাৰ নাম: সুনীল হৰিজন ঘৰ নং : ২৪০ বয়স : 22 লিঙ্গ : পুৰুষ	CLC1691203 ফটো উপলব্ধ
E 307 নাম : ৰিতা বাসফোৰ স্বামীৰ নাম: ৰমেশ বাসফোৰ ঘৰ নং : ২৪২ বয়স : 57 লিঙ্গ : মহিলা	CLC5136276 ফটো উপলব্ধ	308 নাম : শোভা বাচফুৰ স্বামীৰ নাম: ৰমেশ বাচফুৰ ঘৰ নং : ২৪২ বয়স : 42 লিঙ্গ : মহিলা	CLC0256867 ফটো উপলব্ধ	309 নাম : দ্বীপ বাচফুৰ পিতাৰ নাম: ৰমেশ বাচফুৰ ঘৰ নং : ২৪২ বয়স : 30 লিঙ্গ : পুৰুষ	CLC0256875 ফটো উপলব্ধ
310 নাম : তুলতুলি দাস স্বামীৰ নাম: ৰূপচন্দ্ৰ দাস ঘৰ নং : ২৪৩ বয়স : 55 লিঙ্গ : মহিলা	CLC5136298 ফটো উপলব্ধ	311 নাম : মুমু দাস পিতাৰ নাম: ৰূপচন্দ্ৰ দাস ঘৰ নং : ২৪৩ বয়স : 35 লিঙ্গ : মহিলা	CLC5136301 ফটো উপলব্ধ	312 নাম : সুমিত্ৰা দেৱী স্বামীৰ নাম: আদিনাথ ৰাম ঘৰ নং : ২৪৪ বয়স : 75 লিঙ্গ : মহিলা	CLC5136356 ফটো উপলব্ধ
313 নাম : পদ্ম নাথ ৰাম পিতাৰ নাম: আদি নাথ ৰাম ঘৰ নং : ২৪৪ বয়স : 41 লিঙ্গ : পুৰুষ	CLC5140863 ফটো উপলব্ধ	314 নাম : দিনানাথ ৰাম পিতাৰ নাম: আদিনাথ ৰাম ঘৰ নং : ২৪৪ বয়স : 38 লিঙ্গ : পুৰুষ	CLC5136367 ফটো উপলব্ধ	315 নাম : শিবনাথ ৰাম পিতাৰ নাম: আদিনাথ ৰাম ঘৰ নং : ২৪৪ বয়স : 34 লিঙ্গ : পুৰুষ	CLC5136323 ফটো উপলব্ধ
316 নাম : বিশ্বনাথ ৰাম পিতাৰ নাম: আদিনাথ ৰাম ঘৰ নং : ২৪৪ বয়স : 33 লিঙ্গ : পুৰুষ	CLC5136334 ফটো উপলব্ধ	317 নাম : চিমা দেৱী পিতাৰ নাম: আদিনাথ ৰাম ঘৰ নং : ২৪৪ বয়স : 33 লিঙ্গ : মহিলা	CLC5136312 ফটো উপলব্ধ	# 318 নাম : প্ৰতিভা দেৱী স্বামীৰ নাম: দিনানাথ ৰাম ঘৰ নং : ২৪৪ বয়স : 32 লিঙ্গ : মহিলা	CLC1640900 ফটো উপলব্ধ
319 নাম : গৌৰী দেৱী স্বামীৰ নাম: শিৱনাথ ৰাম ঘৰ নং : ২৪৪ বয়স : 29 লিঙ্গ : মহিলা	CLC0205963 ফটো উপলব্ধ	320 নাম : ফুলবাৰী বাচফুৰ স্বামীৰ নাম: মৃত নীলবাৰু বাচফুৰ ঘৰ নং : ২৪৫ বয়স : 58 লিঙ্গ : মহিলা	CLC5136378 ফটো উপলব্ধ	321 নাম : পুনম বাসফোৰ পিতাৰ নাম: নাণীবাৰু বাসফোৰ ঘৰ নং : ২৪৫ বয়স : 39 লিঙ্গ : মহিলা	CLC5136389 ফটো উপলব্ধ
322 নাম : আকাশ বাজফৰ পিতাৰ নাম: নীলবাৰু বাজফৰ ঘৰ নং : ২৪৫ বয়স : 37 লিঙ্গ : পুৰুষ	CLC0045856 ফটো উপলব্ধ	323 নাম : দীপজ্যোতি বাচফৰ স্বামীৰ নাম: আকাশ বাচফৰ ঘৰ নং : ২৪৫ বয়স : 35 লিঙ্গ : মহিলা	CLC0045898 ফটো উপলব্ধ	324 নাম : উৰ্মিলা বাসফুৰ স্বামীৰ নাম: অমৰদ্বীপ বাসফৰ ঘৰ নং : ২৪৬ক বয়স : 50 লিঙ্গ : মহিলা	CLC5136414 ফটো উপলব্ধ
325 নাম : মায়ী ডুম স্বামীৰ নাম: ৰাজু বাসফৰ ঘৰ নং : ২৪৬ বয়স : 49 লিঙ্গ : মহিলা	CLC5136390 ফটো উপলব্ধ	326 নাম : জুলন বাজফৰ পিতাৰ নাম: সুৰেশ বাসফৰ ঘৰ নং : ২৪৬ বয়স : 34 লিঙ্গ : পুৰুষ	CLC0046078 ফটো উপলব্ধ	327 নাম : ভুলেন বাচফৰ পিতাৰ নাম: সুৰেশ বাচফৰ ঘৰ নং : ২৪৬ বয়স : 34 লিঙ্গ : পুৰুষ	CLC0329441 ফটো উপলব্ধ
328 নাম : কৰিশা বাচফৰ স্বামীৰ নাম: জুলন বাচফৰ ঘৰ নং : ২৪৬ বয়স : 31 লিঙ্গ : মহিলা	CLC0194043 ফটো উপলব্ধ	329 নাম : কৰণ বাচফৰ পিতাৰ নাম: সুৰেশ বাচফৰ ঘৰ নং : ২৪৬ বয়স : 29 লিঙ্গ : পুৰুষ	CLC0191064 ফটো উপলব্ধ	330 নাম : আনন্দ ডুম পিতাৰ নাম: ৰাজু ডুম ঘৰ নং : ২৪৬ বয়স : 28 লিঙ্গ : পুৰুষ	CLC0456517 ফটো উপলব্ধ



331 নাম : খুচৰ বাচফৰ পিতাৰ নাম: অমৰদীপ বাচফৰ ঘৰ নং : ২৪৬ বয়স : 24 লিঙ্গ : মহিলা	CLC0496729 ফটো উপলব্ধ	332 নাম : ৰাজু ডুম পিতাৰ নাম: বিচনাথ ডুম ঘৰ নং : ২৪৭ বয়স : 43 লিঙ্গ : পুৰুষ	CLC5136436 ফটো উপলব্ধ	333 নাম : অঞ্জু ডুম স্বামীৰ নাম: ৰাজু ডুম ঘৰ নং : ২৪৭ বয়স : 40 লিঙ্গ : মহিলা	CLC0046169 ফটো উপলব্ধ
334 নাম : বিমল সোনাৰ পিতাৰ নাম: ৰূপবাহাদুৰ সোনাৰ ঘৰ নং : ২৪৮ বয়স : 62 লিঙ্গ : পুৰুষ	CLC5136447 ফটো উপলব্ধ	335 নাম : গীতা সোনাৰ স্বামীৰ নাম: বিমল সোনাৰ ঘৰ নং : ২৪৮ বয়স : 58 লিঙ্গ : মহিলা	CLC5136458 ফটো উপলব্ধ	336 নাম : বিকাশ সোনাৰ পিতাৰ নাম: বিমল সোনাৰ ঘৰ নং : ২৪৮ বয়স : 42 লিঙ্গ : পুৰুষ	CLC5136469 ফটো উপলব্ধ
337 নাম : পাৰ্বতী কুমাৰী সোনাৰ পিতাৰ নাম: বিমল সোনাৰ ঘৰ নং : ২৪৮ বয়স : 39 লিঙ্গ : মহিলা	CLC5136470 ফটো উপলব্ধ	338 নাম : অজয় সোনাৰ পিতাৰ নাম: বিমল সোনাৰ ঘৰ নং : ২৪৮ বয়স : 37 লিঙ্গ : পুৰুষ	CLC5136481 ফটো উপলব্ধ	339 নাম : কবিতা কুমাৰী সোনাৰ স্বামীৰ নাম: বিকাশ সোনাৰ ঘৰ নং : ২৪৮ বয়স : 34 লিঙ্গ : মহিলা	CLC0257048 ফটো উপলব্ধ
340 নাম : অনপ সোনাৰ পিতাৰ নাম: বিমল সোনাৰ ঘৰ নং : ২৪৮ বয়স : 29 লিঙ্গ : পুৰুষ	CLC0206045 ফটো উপলব্ধ	341 নাম : তাৰা দেৱী সোনাৰ স্বামীৰ নাম: অজয় সোনাৰ ঘৰ নং : ২৪৮ বয়স : 27 লিঙ্গ : মহিলা	CLC0456376 ফটো উপলব্ধ	342 নাম : উলী দেৱী স্বামীৰ নাম: মুন্না খান ঘৰ নং : ২৪৮ বয়স : 52 লিঙ্গ : মহিলা	CLC5136505 ফটো উপলব্ধ
E 343 নাম : কমল সোনাৰ মাতৃৰ নাম: উলী সোনাৰ ঘৰ নং : ২৪৯ বয়স : 25 লিঙ্গ : পুৰুষ	CLC0497537 ফটো উপলব্ধ	344 নাম : বিষ্ণু সোনাৰ পিতাৰ নাম: চিত্ৰ সোনাৰ ঘৰ নং : ২৫০ বয়স : 50 লিঙ্গ : পুৰুষ	CLC5136516 ফটো উপলব্ধ	345 নাম : চেনী সোনাৰ স্বামীৰ নাম: বিষ্ণু সোনাৰ ঘৰ নং : ২৫০ বয়স : 45 লিঙ্গ : মহিলা	CLC5136527 ফটো উপলব্ধ
346 নাম : বিত্ত সোনাৰ পিতাৰ নাম: বিষ্ণু সোনাৰ ঘৰ নং : ২৫০ বয়স : 31 লিঙ্গ : পুৰুষ	CLC0257337 ফটো উপলব্ধ	347 নাম : বিক্ৰম সোনাৰ পিতাৰ নাম: বিষ্ণু সোনাৰ ঘৰ নং : ২৫০ বয়স : 29 লিঙ্গ : পুৰুষ	CLC0257345 ফটো উপলব্ধ	348 নাম : বিনীতা চনাৰ পিতাৰ নাম: বিষ্ণু চনাৰ ঘৰ নং : ২৫০ বয়স : 26 লিঙ্গ : মহিলা	CLC0379925 ফটো উপলব্ধ
349 নাম : মনু চাহ স্বামীৰ নাম: ৰাজু চাহ ঘৰ নং : ২৫১ বয়স : 44 লিঙ্গ : মহিলা	CLC5136549 ফটো উপলব্ধ	350 নাম : পূজা চাহ পিতাৰ নাম: ৰাজু চাহ ঘৰ নং : ২৫১ বয়স : 32 লিঙ্গ : মহিলা	CLC0191908 ফটো উপলব্ধ	351 নাম : দীপ চাহ পিতাৰ নাম: ৰাজু চাহ ঘৰ নং : ২৫১ বয়স : 26 লিঙ্গ : পুৰুষ	CLC0379636 ফটো উপলব্ধ
352 নাম : হৰকান্ত দাস পিতাৰ নাম: নংনাৰাম দাস ঘৰ নং : ২৫২ বয়স : 60 লিঙ্গ : পুৰুষ	CLC5136550 ফটো উপলব্ধ	353 নাম : দীপা দাস স্বামীৰ নাম: হৰকান্ত দাস ঘৰ নং : ২৫২ বয়স : 52 লিঙ্গ : মহিলা	CLC5136561 ফটো উপলব্ধ	354 নাম : ৰিপন দাস পিতাৰ নাম: হৰকান্ত দাস ঘৰ নং : ২৫২ বয়স : 34 লিঙ্গ : পুৰুষ	CLC5136572 ফটো উপলব্ধ
355 নাম : নিপন দাস পিতাৰ নাম: হৰকান্ত দাস ঘৰ নং : ২৫২ বয়স : 32 লিঙ্গ : পুৰুষ	CLC1640637 ফটো উপলব্ধ	356 নাম : ৰীনা ৰায় দাস স্বামীৰ নাম: ৰিপন দাস ঘৰ নং : 252 বয়স : 29 লিঙ্গ : মহিলা	HOC0047100 ফটো উপলব্ধ	357 নাম : মিণ্টু সোনোৱাল পিতাৰ নাম: অজ্ঞাত অজ্ঞাত ঘৰ নং : ২৫৩ বয়স : 58 লিঙ্গ : পুৰুষ	CLC5136583 ফটো উপলব্ধ
358 নাম : প্ৰতিমা সোনোৱাল স্বামীৰ নাম: মিণ্টু সোনোৱাল ঘৰ নং : ২৫৩ বয়স : 56 লিঙ্গ : মহিলা	CLC5136594 ফটো উপলব্ধ	359 নাম : ৰাজা সোনোৱাল পিতাৰ নাম: মিণ্টু সোনোৱাল ঘৰ নং : ২৫৩ বয়স : 38 লিঙ্গ : পুৰুষ	CLC5136607 ফটো উপলব্ধ	360 নাম : উষা সোনোৱাল স্বামীৰ নাম: ৰাজা সোনোৱাল ঘৰ নং : ২৫৩ বয়স : 36 লিঙ্গ : মহিলা	CLC1640580 ফটো উপলব্ধ



<p>E 361 CLC5136618</p> <p>নাম : পমবাহাদুৰ সোনাৰ পিতাৰ নাম: চিত্ৰবাহাদুৰ সোনাৰ ঘৰ নং : ২৫৪ বয়স : ৫৪ লিঙ্গ : পুৰুষ</p> <p>ফটো উপলব্ধ</p>	<p>362 CLC5136629</p> <p>নাম : মিনা দেবী স্বামীৰ নাম: পমবাহাদুৰ সোনাৰ ঘৰ নং : ২৫৪ বয়স : ৫২ লিঙ্গ : মহিলা</p> <p>ফটো উপলব্ধ</p>	<p>363 CLC5140932</p> <p>নাম : প্ৰেম কুমাৰ সোনাৰ পিতাৰ নাম: পম বাহাদুৰ সোনাৰ ঘৰ নং : ২৫৪ বয়স : ৩৬ লিঙ্গ : পুৰুষ</p> <p>ফটো উপলব্ধ</p>
<p>364 CLC5136630</p> <p>নাম : দিল সোনাৰ পিতাৰ নাম: পমবাহাদুৰ সোনাৰ ঘৰ নং : ২৫৪ বয়স : ৩৪ লিঙ্গ : পুৰুষ</p> <p>ফটো উপলব্ধ</p>	<p>365 CLC1640784</p> <p>নাম : পিংকী কুমাৰী সোনাৰ পিতাৰ নাম: পম বাহাদুৰ সোনাৰ ঘৰ নং : ২৫৪ বয়স : ৩৩ লিঙ্গ : মহিলা</p> <p>ফটো উপলব্ধ</p>	<p>366 CLC0257527</p> <p>নাম : সীমা শৰ্মা সোনাৰ স্বামীৰ নাম: দিল সোনাৰ ঘৰ নং : ২৫৪ বয়স : ২৯ লিঙ্গ : মহিলা</p> <p>ফটো উপলব্ধ</p>
<p>E 367 CLC5136652</p> <p>নাম : তৰনীকান্ত বৰ্মন পিতাৰ নাম: অৰুণচন্দ্ৰ বৰ্মন ঘৰ নং : ২৫৫ বয়স : ৬৪ লিঙ্গ : পুৰুষ</p> <p>ফটো উপলব্ধ</p>	<p>368 CLC5136663</p> <p>নাম : বনু বৰ্মন স্বামীৰ নাম: তৰনীকান্ত বৰ্মন ঘৰ নং : ২৫৫ বয়স : ৬৫ লিঙ্গ : মহিলা</p> <p>ফটো উপলব্ধ</p>	<p>369 CLC5136685</p> <p>নাম : জীতুমনি বৰ্মন পিতাৰ নাম: তৰনীকান্ত বৰ্মন ঘৰ নং : ২৫৫ বয়স : ৩৪ লিঙ্গ : পুৰুষ</p> <p>ফটো উপলব্ধ</p>
<p>370 CLC1640795</p> <p>নাম : বন্দিতা বৰ্মন স্বামীৰ নাম: জীতুমনি বৰ্মন ঘৰ নং : ২৫৫ বয়স : ৩৬ লিঙ্গ : মহিলা</p> <p>ফটো উপলব্ধ</p>	<p>371 CLC5136641</p> <p>নাম : নয়নমণি বৰ্মন পিতাৰ নাম: তৰনীকান্ত বৰ্মন ঘৰ নং : ২৫৫ বয়স : ৩৫ লিঙ্গ : পুৰুষ</p> <p>ফটো উপলব্ধ</p>	<p>372 CLC5136696</p> <p>নাম : চান সোনাৰ স্বামীৰ নাম: শিবনাথ সোনাৰ ঘৰ নং : ২৫৬ বয়স : ৫৫ লিঙ্গ : মহিলা</p> <p>ফটো উপলব্ধ</p>
<p>373 CLC0049478</p> <p>নাম : অৰুনা বকলীয়াল সোনাৰ স্বামীৰ নাম: বিনোদ সোনাৰ ঘৰ নং : ২৫৬ বয়স : ৩৩ লিঙ্গ : মহিলা</p> <p>ফটো উপলব্ধ</p>	<p>374 CLC5136709</p> <p>নাম : বিনোদ সোনাৰ পিতাৰ নাম: শিবু সোনাৰ ঘৰ নং : ২৫৬ বয়স : ৩৩ লিঙ্গ : পুৰুষ</p> <p>ফটো উপলব্ধ</p>	<p>375 CLC1640660</p> <p>নাম : সুমিত সোনাৰ মাতৃৰ নাম: চানু সোনাৰ ঘৰ নং : ২৫৬ বয়স : ৩১ লিঙ্গ : পুৰুষ</p> <p>ফটো উপলব্ধ</p>
<p>376 CLC5136743</p> <p>নাম : জং বাহাদুৰ সোনাৰ পিতাৰ নাম: নৰ্ববাহাদুৰ সোনাৰ ঘৰ নং : ২৫৭ বয়স : ৬৫ লিঙ্গ : পুৰুষ</p> <p>ফটো উপলব্ধ</p>	<p>377 CLC5136754</p> <p>নাম : দেবী সোনাৰ স্বামীৰ নাম: জংবাহাদুৰ সোনাৰ ঘৰ নং : ২৫৭ বয়স : ৫৩ লিঙ্গ : মহিলা</p> <p>ফটো উপলব্ধ</p>	<p>378 CLC1641016</p> <p>নাম : দীপক সোনাৰ পিতাৰ নাম: জং বাহাদুৰ সোনাৰ ঘৰ নং : ২৫৭ বয়স : ৩৪ লিঙ্গ : পুৰুষ</p> <p>ফটো উপলব্ধ</p>
<p>379 CLC5136732</p> <p>নাম : পিংকী সোনাৰ পিতাৰ নাম: জংবাহাদুৰ সোনাৰ ঘৰ নং : ২৫৭ বয়স : ৩৩ লিঙ্গ : মহিলা</p> <p>ফটো উপলব্ধ</p>	<p>380 CLC0302042</p> <p>নাম : পম্পী বৰা পিতাৰ নাম: দিগন্ত বৰা ঘৰ নং : ২৫৭ বয়স : ২৭ লিঙ্গ : মহিলা</p> <p>ফটো উপলব্ধ</p>	<p>381 CLC5136798</p> <p>নাম : জিয়াউৰ ৰহমান পিতাৰ নাম: মুছলিম বেগ ঘৰ নং : ২৫৮ বয়স : ৪৬ লিঙ্গ : পুৰুষ</p> <p>ফটো উপলব্ধ</p>
<p>382 CLC5136801</p> <p>নাম : মমিনা বেগম স্বামীৰ নাম: জিয়াউৰ ৰহমান ঘৰ নং : ২৫৮ বয়স : ৪০ লিঙ্গ : মহিলা</p> <p>ফটো উপলব্ধ</p>	<p>383 HOC0128959</p> <p>নাম : জ. কীউৰ ৰহমান ৰহমান মাতৃৰ নাম: মমিনা বেগম বেগম ঘৰ নং : ২৫৮ বয়স : ২১ লিঙ্গ : পুৰুষ</p> <p>ফটো উপলব্ধ</p>	<p>384 HOC0103465</p> <p>নাম : জকীউৰ ৰহমান পিতাৰ নাম: জিয়াউৰ ৰহমান ঘৰ নং : ২৫৮ বয়স : ২০ লিঙ্গ : পুৰুষ</p> <p>ফটো উপলব্ধ</p>
<p>385 CLC5136845</p> <p>নাম : হৰেন বৰ্মন পিতাৰ নাম: লুহিতচন্দ্ৰ বৰ্মন ঘৰ নং : ২৬০ বয়স : ৬১ লিঙ্গ : পুৰুষ</p> <p>ফটো উপলব্ধ</p>	<p>386 CLC5136856</p> <p>নাম : গীতা বৰ্মন স্বামীৰ নাম: হৰেন বৰ্মন ঘৰ নং : ২৬০ বয়স : ৫০ লিঙ্গ : মহিলা</p> <p>ফটো উপলব্ধ</p>	<p>387 CLC0379842</p> <p>নাম : ভাস্কৰ জ্যোতি বৰ্মন পিতাৰ নাম: হৰেন বৰ্মন ঘৰ নং : ২৬০ বয়স : ২৩ লিঙ্গ : পুৰুষ</p> <p>ফটো উপলব্ধ</p>
<p>388 CLC5136890</p> <p>নাম : নবীন বৰ্মন পিতাৰ নাম: বৰুন বৰ্মন ঘৰ নং : ২৬৩ বয়স : ৫২ লিঙ্গ : পুৰুষ</p> <p>ফটো উপলব্ধ</p>	<p>389 CLC5136903</p> <p>নাম : কল্পনা বৰ্মন স্বামীৰ নাম: নবীন বৰ্মন ঘৰ নং : ২৬৩ বয়স : ৪৭ লিঙ্গ : মহিলা</p> <p>ফটো উপলব্ধ</p>	<p>390 CLC0051326</p> <p>নাম : মুণমি বৰ্মন পিতাৰ নাম: বিপিন বৰ্মন ঘৰ নং : ২৬৩ বয়স : ২৯ লিঙ্গ : মহিলা</p> <p>ফটো উপলব্ধ</p>



391 নাম : দুৰ্গমণি বৰ্মন পিতাৰ নাম: বিপিন বৰ্মন ঘৰ নং : ২৬৩ বয়স : 29 লিঙ্গ : মহিলা	CLC0051359 ফটো উপলব্ধ	392 নাম : কৰবী বৰ্মন পিতাৰ নাম: নবীন বৰ্মন ঘৰ নং : ২৬৩ বয়স : 28 লিঙ্গ : মহিলা	CLC0146449 ফটো উপলব্ধ	393 নাম : দিবাকৰ কলিতা পিতাৰ নাম: নবীন চন্দ্ৰ কলিতা ঘৰ নং : ২৬৪ বয়স : 68 লিঙ্গ : পুৰুষ	CLC5136914 ফটো উপলব্ধ
394 নাম : হেমন্ত বণিয়া পিতাৰ নাম: ধনৰাম বণিয়া ঘৰ নং : ২৬৪ক বয়স : 49 লিঙ্গ : পুৰুষ	CLC0051466 ফটো উপলব্ধ	395 নাম : দ্বীপজ্যোতি বণিয়া স্বামীৰ নাম: হেমন্ত বণিয়া ঘৰ নং : ২৬৪ক বয়স : 44 লিঙ্গ : মহিলা	CLC0051508 ফটো উপলব্ধ	396 নাম : শৰৎ বৰ্মন পিতাৰ নাম: বসন্তৰাম বৰ্মন ঘৰ নং : ২৬৫ বয়স : 55 লিঙ্গ : পুৰুষ	CLC5136925 ফটো উপলব্ধ
397 নাম : পতলী বৰ্মন স্বামীৰ নাম: শৰত বৰ্মন ঘৰ নং : ২৬৫ বয়স : 40 লিঙ্গ : মহিলা	CLC0051789 ফটো উপলব্ধ	398 নাম : বীনা বৰ্মন স্বামীৰ নাম: অনিল বৰ্মন ঘৰ নং : ২৬৬ বয়স : 55 লিঙ্গ : মহিলা	CLC5136936 ফটো উপলব্ধ	399 নাম : মনজিত বৰ্মন মাতৃৰ নাম: বীণা বৰ্মন ঘৰ নং : ২৬৬ বয়স : 30 লিঙ্গ : পুৰুষ	CLC0051979 ফটো উপলব্ধ
400 নাম : উৎপল বৰ্মন পিতাৰ নাম: অনিল বৰ্মন ঘৰ নং : ২৬৬ বয়স : 27 লিঙ্গ : পুৰুষ	CLC0191031 ফটো উপলব্ধ	401 নাম : অনিল ডেকা পিতাৰ নাম: বনমালী ডেকা ঘৰ নং : ২৬৭ বয়স : 43 লিঙ্গ : পুৰুষ	CLC0456483 ফটো উপলব্ধ	402 নাম : শ্ৰেয়ালী হালৈ ডেকা স্বামীৰ নাম: অনিল ডেকা ঘৰ নং : ২৬৭ বয়স : 32 লিঙ্গ : মহিলা	CLC0456491 ফটো উপলব্ধ
403 নাম : অনামিকা দাস তালুকদাৰ স্বামীৰ নাম: অঞ্জন তালুকদাৰ ঘৰ নং : ২৬৭ বয়স : 30 লিঙ্গ : মহিলা	CLC0052068 ফটো উপলব্ধ	404 নাম : সুমিত্ৰা গিৰি স্বামীৰ নাম: হীৰা গিৰি ঘৰ নং : ২৬৮ বয়স : 80 লিঙ্গ : মহিলা	CLC5136992 ফটো উপলব্ধ	405 নাম : দেৱ গিৰি পিতাৰ নাম: হীৰা গিৰি ঘৰ নং : ২৬৮ বয়স : 60 লিঙ্গ : পুৰুষ	CLC5137008 ফটো উপলব্ধ
406 নাম : সাবিত্ৰী গিৰি স্বামীৰ নাম: দেৱ গিৰি ঘৰ নং : ২৬৮ বয়স : 56 লিঙ্গ : মহিলা	CLC5137019 ফটো উপলব্ধ	407 নাম : প্ৰিয়া গিৰি থাপা স্বামীৰ নাম: মনু থাপা ঘৰ নং : ২৬৮ বয়স : 41 লিঙ্গ : মহিলা	CLC0258137 ফটো উপলব্ধ	408 নাম : স্বপ্না গিৰি পিতাৰ নাম: দেৱ গিৰি ঘৰ নং : ২৬৮ বয়স : 33 লিঙ্গ : মহিলা	CLC5140738 ফটো উপলব্ধ
409 নাম : মনীষা গিৰি পিতাৰ নাম: দেৱ গিৰি ঘৰ নং : ২৬৮ বয়স : 31 লিঙ্গ : মহিলা	CLC5140749 ফটো উপলব্ধ	E 410 নাম : ৰামবাহাদুৰ সোনাৰ পিতাৰ নাম: কেদাৰবাহাদুৰ সোনাৰ ঘৰ নং : ২৬৯ বয়স : 75 লিঙ্গ : পুৰুষ	CLC5137020 ফটো উপলব্ধ	411 নাম : যমুনা সোনাৰ স্বামীৰ নাম: ৰামবাহাদুৰ সোনাৰ ঘৰ নং : ২৬৯ বয়স : 65 লিঙ্গ : মহিলা	CLC5137031 ফটো উপলব্ধ
412 নাম : সঞ্জয় সোনাৰ পিতাৰ নাম: ৰামবাহাদুৰ সোনাৰ ঘৰ নং : ২৬৯ বয়স : 44 লিঙ্গ : পুৰুষ	CLC5137042 ফটো উপলব্ধ	413 নাম : গনেশ সোনাৰ পিতাৰ নাম: ৰামবাহাদুৰ সোনাৰ ঘৰ নং : ২৬৯ বয়স : 42 লিঙ্গ : পুৰুষ	CLC5137053 ফটো উপলব্ধ	414 নাম : পবিত্ৰা দেৱী স্বামীৰ নাম: সঞ্জয় থাপা ঘৰ নং : ২৬৯ বয়স : 40 লিঙ্গ : মহিলা	CLC5137064 ফটো উপলব্ধ
415 নাম : নিমা দেৱী স্বামীৰ নাম: গনেশ সোনাৰ ঘৰ নং : 269 বয়স : 28 লিঙ্গ : মহিলা	HOC0104372 ফটো উপলব্ধ	416 নাম : প্ৰীতী কুমাৰী পিতাৰ নাম: সঞ্জয় থাপা ঘৰ নং : ২৬৯ বয়স : 22 লিঙ্গ : মহিলা	CLC1691450 ফটো উপলব্ধ	417 নাম : যুৱৰাজ থাপা পিতাৰ নাম: সঞ্জয় থাপা ঘৰ নং : ২৬৯ বয়স : 21 লিঙ্গ : পুৰুষ	CLC1691492 ফটো উপলব্ধ
418 নাম : বদন বৰা পিতাৰ নাম: ভুং বৰা ঘৰ নং : ২৭১ বয়স : 67 লিঙ্গ : পুৰুষ	CLC5137097 ফটো উপলব্ধ	419 নাম : ননি বৰা কলিতা স্বামীৰ নাম: বদন কলিতা ঘৰ নং : ২৭১ বয়স : 65 লিঙ্গ : মহিলা	CLC0163071 ফটো উপলব্ধ	420 নাম : ৰিমা মণি দলে স্বামীৰ নাম: প্ৰদীপ দেউৰী ঘৰ নং : ২৭১ বয়স : 54 লিঙ্গ : মহিলা	CLC0496398 ফটো উপলব্ধ



421 নাম : বাজিব কলিতা পিতাৰ নাম: বদন কলিতা ঘৰ নং : ২৭১ বয়স : 38 লিঙ্গ : পুৰুষ	CLC5137122 ফটো উপলব্ধ	422 নাম : বিৰাজ কুমাৰ কলিতা পিতাৰ নাম: বদন কলিতা ঘৰ নং : ২৭১ বয়স : 34 লিঙ্গ : পুৰুষ	CLC0052738 ফটো উপলব্ধ	423 নাম : কৰবী ফুকন বৰুৱা পিতাৰ নাম: কমল ফুকন ঘৰ নং : ২৭১ক বয়স : 46 লিঙ্গ : মহিলা	CLC0163014 ফটো উপলব্ধ
424 নাম : জ্যোতি খনিকৰ স্বামীৰ নাম: খগেন খনিকৰ ঘৰ নং : ২৭২ বয়স : 56 লিঙ্গ : মহিলা	CLC5137133 ফটো উপলব্ধ	425 নাম : দিগন্ত খনিকৰ মাতৃৰ নাম: খগেন খনিকৰ ঘৰ নং : ২৭২ বয়স : 30 লিঙ্গ : পুৰুষ	CLC0052787 ফটো উপলব্ধ	426 নাম : দীপ দাস পিতাৰ নাম: ভূপেন দাস ঘৰ নং : 272 বয়স : 22 লিঙ্গ : পুৰুষ	HOC0053413 ফটো উপলব্ধ
427 নাম : গৌতম কুমাৰ দাস পিতাৰ নাম: ভূপেন দাস ঘৰ নং : 272ক বয়স : 20 লিঙ্গ : পুৰুষ	HOC0021980 ফটো উপলব্ধ	428 নাম : ভূপেন দাস পিতাৰ নাম: বনজিত দাস ঘৰ নং : ২৭২ক বয়স : 55 লিঙ্গ : পুৰুষ	CLC5137144 ফটো উপলব্ধ	429 নাম : ভাৰতি দাস স্বামীৰ নাম: ভূপেন দাস ঘৰ নং : ২৭২ক বয়স : 50 লিঙ্গ : মহিলা	CLC5137155 ফটো উপলব্ধ
430 নাম : নাজিৰ খান পিতাৰ নাম: চুৰাতি খান ঘৰ নং : ২৭৫ বয়স : 55 লিঙ্গ : পুৰুষ	CLC5137337 ফটো উপলব্ধ	431 নাম : বেজিনা বেগম স্বামীৰ নাম: নাজিৰ খান ঘৰ নং : ২৭৫ বয়স : 52 লিঙ্গ : মহিলা	CLC5137348 ফটো উপলব্ধ	432 নাম : মঃ ৰিয়াজ খান পিতাৰ নাম: নাজিৰ খান ঘৰ নং : ২৭৫ বয়স : 34 লিঙ্গ : পুৰুষ	CLC1640706 ফটো উপলব্ধ
433 নাম : চেমিম চুলতানা স্বামীৰ নাম: মঃ ৰিয়াজ খান ঘৰ নং : ২৭৫ বয়স : 32 লিঙ্গ : মহিলা	CLC1640693 ফটো উপলব্ধ	434 নাম : আছিফ হুছেইন পিতাৰ নাম: চামচুল হুছেইন ঘৰ নং : ২৭৫ বয়স : 27 লিঙ্গ : পুৰুষ	CLC0195065 ফটো উপলব্ধ	435 নাম : প্ৰণিতা চহৰীয়া স্বামীৰ নাম: ভূপেন চহৰীয়া ঘৰ নং : ২৭৬ বয়স : 47 লিঙ্গ : মহিলা	CLC0205724 ফটো উপলব্ধ
436 নাম : অমৰজিত গগৈ পিতাৰ নাম: পুষ্পধৰ গগৈ ঘৰ নং : ২৭৭ বয়স : 43 লিঙ্গ : পুৰুষ	CLC5137393 ফটো উপলব্ধ	437 নাম : নবাব খান পিতাৰ নাম: মুন্সি খান ঘৰ নং : ২৭৮ বয়স : 62 লিঙ্গ : পুৰুষ	CLC5137428 ফটো উপলব্ধ	438 নাম : বেহানা বেগম স্বামীৰ নাম: নবাব খান ঘৰ নং : ২৭৮ বয়স : 54 লিঙ্গ : মহিলা	CLC5137417 ফটো উপলব্ধ
439 নাম : ফিৰোজ খান পিতাৰ নাম: কমৰুন খান ঘৰ নং : ২৭৮ বয়স : 49 লিঙ্গ : পুৰুষ	CLC5137439 ফটো উপলব্ধ	440 নাম : চাহীন বেগম স্বামীৰ নাম: মহম্মাদ ফিৰোজ ঘৰ নং : ২৭৮ বয়স : 37 লিঙ্গ : মহিলা	CLC0195073 ফটো উপলব্ধ	441 নাম : মিৰাজ খান পিতাৰ নাম: নবাব খান ঘৰ নং : ২৭৮ বয়স : 37 লিঙ্গ : পুৰুষ	CLC5140885 ফটো উপলব্ধ
442 নাম : ফৰিদা খাতুন পিতাৰ নাম: নবাব খান ঘৰ নং : ২৭৮ বয়স : 31 লিঙ্গ : মহিলা	CLC0053835 ফটো উপলব্ধ	443 নাম : ইমৰান খান পিতাৰ নাম: নবাব খান ঘৰ নং : ২৭৮ বয়স : 26 লিঙ্গ : পুৰুষ	CLC0456715 ফটো উপলব্ধ	444 নাম : বাবুল ভূঞা পিতাৰ নাম: তিলেশ্বৰ ভূঞা ঘৰ নং : ২৮০ বয়স : 53 লিঙ্গ : পুৰুষ	CLC5137473 ফটো উপলব্ধ
445 নাম : মিতালী ভূঞা স্বামীৰ নাম: বাবুল ভূঞা ঘৰ নং : ২৮০ বয়স : 45 লিঙ্গ : মহিলা	CLC5137484 ফটো উপলব্ধ	446 নাম : চানমতি ডুম স্বামীৰ নাম: ৰাজেন ডুম ঘৰ নং : ২৮০ বয়স : 44 লিঙ্গ : মহিলা	CLC0456624 ফটো উপলব্ধ	447 নাম : সীমা দাস হৰিজন স্বামীৰ নাম: ৰাজকুমাৰ হৰিজন ঘৰ নং : ২৮০ বয়স : 40 লিঙ্গ : মহিলা	CLC0456822 ফটো উপলব্ধ
448 নাম : কালিচৰন হৰিজন পিতাৰ নাম: শিৱ নাথ হৰিজন ঘৰ নং : ২৮০ বয়স : 29 লিঙ্গ : পুৰুষ	CLC0194837 ফটো উপলব্ধ	449 নাম : ৰাজ কুমাৰ হৰিজন পিতাৰ নাম: ৰাজেন হৰিজন ঘৰ নং : ২৮০ বয়স : 28 লিঙ্গ : পুৰুষ	CLC0194001 ফটো উপলব্ধ	450 নাম : অসীম ভূঞা পিতাৰ নাম: বাবুল চন্দ্ৰ ভূঞা ঘৰ নং : ২৮০ বয়স : 26 লিঙ্গ : পুৰুষ	CLC0250704 ফটো উপলব্ধ



451 নাম : পায়েল ডুম পিতাৰ নাম: বৰ্জেন ডুম ঘৰ নং : 280 বয়স : 26 লিঙ্গ : মহিলা	CLC1691336 ফটো উপলব্ধ	452 নাম : মমতা হৰিজন পিতাৰ নাম: বৰ্জেন ডোম ঘৰ নং : 280 বয়স : 26 লিঙ্গ : মহিলা	CLC1691393 ফটো উপলব্ধ	453 নাম : অপৰ্ব ভূঞা পিতাৰ নাম: বাবুল চন্দ্ৰ ভূঞা ঘৰ নং : 280 বয়স : 24 লিঙ্গ : পুৰুষ	HOC0162453 ফটো উপলব্ধ
454 নাম: সুখমাই নেওগ স্বামীৰ নাম: দুৰ্লাভ চন্দ্ৰ নেওগ ঘৰ নং : 282 বয়স : 85 লিঙ্গ : মহিলা	CLC5137519 ফটো উপলব্ধ	455 নাম : নৱজ্যোতি নেওগ পিতাৰ নাম: দুৰ্লাভ চন্দ্ৰ নেওগ ঘৰ নং : 282 বয়স : 47 লিঙ্গ : পুৰুষ	CLC5137520 ফটো উপলব্ধ	456 নাম: কুইন নেওগ স্বামীৰ নাম: নৱজ্যোতি নেওগ ঘৰ নং : 282 বয়স : 42 লিঙ্গ : মহিলা	CLC5137531 ফটো উপলব্ধ
457 নাম: বাসন্তি দত্ত স্বামীৰ নাম: মোহন দত্ত ঘৰ নং : 282 বয়স : 65 লিঙ্গ : মহিলা	CLC5137553 ফটো উপলব্ধ	E 458 নাম : হিতেশ্বৰ শইকীয়া পিতাৰ নাম: অঞ্জিত অঞ্জিত ঘৰ নং : 283 বয়স : 57 লিঙ্গ : পুৰুষ	CLC5137597 ফটো উপলব্ধ	459 নাম: বীনা শইকীয়া স্বামীৰ নাম: হিতেশ্বৰ শইকীয়া ঘৰ নং : 283 বয়স : 55 লিঙ্গ : মহিলা	CLC5137600 ফটো উপলব্ধ
460 নাম: কিৰণমণী শইকীয়া স্বামীৰ নাম: মৃদুল শইকীয়া ঘৰ নং : 283 বয়স : 40 লিঙ্গ : মহিলা	CLC0146969 ফটো উপলব্ধ	461 নাম : মৃদুল শইকীয়া পিতাৰ নাম: হিতেশ্বৰ শইকীয়া ঘৰ নং : 283 বয়স : 38 লিঙ্গ : পুৰুষ	CLC5137611 ফটো উপলব্ধ	462 নাম : মৃকুল শইকীয়া পিতাৰ নাম: হিতেশ্বৰ শইকীয়া ঘৰ নং : 283 বয়স : 36 লিঙ্গ : পুৰুষ	CLC0258657 ফটো উপলব্ধ
463 নাম: কাকমণি কোঁৱৰ শইকীয়া স্বামীৰ নাম: মৃকুল শইকীয়া ঘৰ নং : 283 বয়স : 27 লিঙ্গ : মহিলা	CLC0477786 ফটো উপলব্ধ	464 নাম : গীতা শইকীয়া স্বামীৰ নাম: বাতুল শইকীয়া ঘৰ নং : 288 বয়স : 54 লিঙ্গ : মহিলা	CLC5137633 ফটো উপলব্ধ	465 নাম : স্বপ্নলীল শইকীয়া পিতাৰ নাম: বাতুল শইকীয়া ঘৰ নং : 288 বয়স : 32 লিঙ্গ : পুৰুষ	CLC5140852 ফটো উপলব্ধ
466 নাম: চঞ্জতা তাঁতী স্বামীৰ নাম: দেৱ তাঁতী ঘৰ নং : 288 বয়স : 28 লিঙ্গ : মহিলা	CLC0195008 ফটো উপলব্ধ	467 নাম : সৰ্বানী শইকীয়া পিতাৰ নাম: বাতুল শইকীয়া ঘৰ নং : 288 বয়স : 28 লিঙ্গ : মহিলা	CLC1706647 ফটো উপলব্ধ	# 468 নাম : বীৰেণ শইকীয়া পিতাৰ নাম: চেৰ তাঁতী ঘৰ নং : 288ক বয়স : 34 লিঙ্গ : পুৰুষ	CLC0054619 ফটো উপলব্ধ
469 নাম: ভাৰতী থাপা শইকীয়া স্বামীৰ নাম: বীৰেন শইকীয়া ঘৰ নং : 288ক বয়স : 29 লিঙ্গ : মহিলা	CLC0162883 ফটো উপলব্ধ	470 নাম: জ্যোৎস্না মাউত স্বামীৰ নাম: জোনাৰাম মাউত ঘৰ নং : 28৬ বয়স : 42 লিঙ্গ : মহিলা	CLC5137677 ফটো উপলব্ধ	471 নাম : মনালিছা মাউত পিতাৰ নাম: জোনাৰাম মাউত ঘৰ নং : 28৬ বয়স : 29 লিঙ্গ : মহিলা	CLC0208553 ফটো উপলব্ধ
472 নাম: লক্ষী বাছফৰ স্বামীৰ নাম: অমৰদ্বিপ বাছফৰ ঘৰ নং : 28৬ক বয়স : 27 লিঙ্গ : মহিলা	CLC0162693 ফটো উপলব্ধ	473 নাম : সুভাষ সোনোৱাল পিতাৰ নাম: মনেশ্বৰ সোনোৱাল ঘৰ নং : 28৮ বয়স : 65 লিঙ্গ : পুৰুষ	CLC5137713 ফটো উপলব্ধ	474 নাম: মঞ্জু সোনোৱাল স্বামীৰ নাম: সুভাষ সোনোৱাল ঘৰ নং : 28৮ বয়স : 60 লিঙ্গ : মহিলা	CLC5137724 ফটো উপলব্ধ
475 নাম : পবিত্ৰ কোঁৱৰ পিতাৰ নাম: বলু কোঁৱৰ ঘৰ নং : 28৮ বয়স : 48 লিঙ্গ : পুৰুষ	CLC5140772 ফটো উপলব্ধ	476 নাম : মল্লিকা চাংমাই কোঁৱৰ স্বামীৰ নাম: পবিত্ৰ কোঁৱৰ ঘৰ নং : 28৮ বয়স : 48 লিঙ্গ : মহিলা	CLC5140783 ফটো উপলব্ধ	477 নাম : মনোৰঞ্জন সোনোৱাল পিতাৰ নাম: সুভাষ সোনোৱাল ঘৰ নং : 28৮ বয়স : 38 লিঙ্গ : পুৰুষ	CLC5137735 ফটো উপলব্ধ
478 নাম : বিকাশ বৰ্জেন কোঁৱৰ পিতাৰ নাম: পবিত্ৰ কোঁৱৰ ঘৰ নং : 28৮ বয়স : 23 লিঙ্গ : পুৰুষ	CLC0496612 ফটো উপলব্ধ	479 নাম : প্ৰদ্য সোনোৱাল পিতাৰ নাম: মনেশ্বৰ সোনোৱাল ঘৰ নং : 28৮ক বয়স : 60 লিঙ্গ : পুৰুষ	CLC5137746 ফটো উপলব্ধ	480 নাম : পূৰ্ণাকলা ছেত্ৰি ছেত্ৰি সোনোৱাল স্বামীৰ নাম: প্ৰদ্য সোনোৱাল ঘৰ নং : 28৮ক বয়স : 57 লিঙ্গ : মহিলা	CLC5137757 ফটো উপলব্ধ



481 নাম : ত্ৰিদিপ সোনোৱাল পিতাৰ নাম: প্ৰদ্য সোনোৱাল ঘৰ নং : ২৮৮ক বয়স : 35 লিঙ্গ : পুৰুষ	CLC1640604 ফটো উপলব্ধ	482 নাম : ববী সোনোৱাল পিতাৰ নাম: প্ৰদ্য সোনোৱাল ঘৰ নং : ২৮৮ক বয়স : 33 লিঙ্গ : মহিলা	CLC1640591 ফটো উপলব্ধ	483 নাম : পৰিষ্কৃত গগৈ পিতাৰ নাম: মহেশ্বৰ গগৈ ঘৰ নং : ২৮৯ বয়স : 67 লিঙ্গ : পুৰুষ	CLC5137768 ফটো উপলব্ধ
#2 484 নাম : বনু গগৈ স্বামীৰ নাম: পৰিষ্কৃত গগৈ ঘৰ নং : ২৮৯ বয়স : 63 লিঙ্গ : মহিলা	CLC5137779 ফটো উপলব্ধ	485 নাম : প্ৰাঞ্জল গগৈ পিতাৰ নাম: পৰিষ্কৃত গগৈ ঘৰ নং : ২৮৯ বয়স : 40 লিঙ্গ : পুৰুষ	CLC5137780 ফটো উপলব্ধ	486 নাম : গৌতম গগৈ পিতাৰ নাম: পৰিষ্কৃত গগৈ ঘৰ নং : ২৮৯ বয়স : 38 লিঙ্গ : পুৰুষ	CLC5137791 ফটো উপলব্ধ
#2 487 নাম : পল্লৱী দত্ত গগৈ স্বামীৰ নাম: প্ৰাঞ্জল গগৈ ঘৰ নং : ২৮৯ বয়স : 37 লিঙ্গ : মহিলা	CLC5140794 ফটো উপলব্ধ	488 নাম : ভাৰতী ফুকন গগৈ স্বামীৰ নাম: গৌতম গগৈ ঘৰ নং : ২৮৯ বয়স : 33 লিঙ্গ : মহিলা	CLC0163063 ফটো উপলব্ধ	E 489 নাম : সত্য ভমা কেৰি স্বামীৰ নাম: বলৰাম কেৰি ঘৰ নং : ২৯০ বয়স : 64 লিঙ্গ : মহিলা	CLC5137804 ফটো উপলব্ধ
E 490 নাম : মনু কেৰী স্বামীৰ নাম: অজয় কেৰী ঘৰ নং : ২৯০ বয়স : 50 লিঙ্গ : মহিলা	CLC1640659 ফটো উপলব্ধ	491 নাম : জ্যোতি কেৰী স্বামীৰ নাম: বিজয় কেৰী ঘৰ নং : ২৯০ বয়স : 33 লিঙ্গ : মহিলা	CLC1640615 ফটো উপলব্ধ	492 নাম : কিৰন বিশ্বাস স্বামীৰ নাম: অমৃত বিশ্বাস ঘৰ নং : ২৯০ বয়স : 32 লিঙ্গ : মহিলা	CLC0329821 ফটো উপলব্ধ
S 493 নাম : প্ৰনতি মাউট স্বামীৰ নাম: অনিল মাউট ঘৰ নং : ২৯১ বয়স : 126 লিঙ্গ : মহিলা	CLC5137826 ফটো উপলব্ধ	494 নাম : নিকুমনি মাউট পিতাৰ নাম: অনিল মাউট ঘৰ নং : 291 বয়স : 38 লিঙ্গ : মহিলা	HOC0057570 ফটো উপলব্ধ	S 495 নাম : ডলী মাউট পিতাৰ নাম: অনিল মাউট ঘৰ নং : ২৯১ বয়স : 32 লিঙ্গ : মহিলা	CLC1640524 ফটো উপলব্ধ
S 496 নাম : দিম্পী মাউট পিতাৰ নাম: অনিল মাউট ঘৰ নং : ২৯১ বয়স : 126 লিঙ্গ : মহিলা	CLC0147389 ফটো উপলব্ধ	E 497 নাম : হিৰাবালা গগৈ স্বামীৰ নাম: জোনাবাম গগৈ ঘৰ নং : ২৯২ বয়স : 80 লিঙ্গ : মহিলা	CLC5137837 ফটো উপলব্ধ	498 নাম : বিশ্বজীত গগৈ পিতাৰ নাম: জোনাবাম গগৈ ঘৰ নং : ২৯২ বয়স : 60 লিঙ্গ : পুৰুষ	CLC5137848 ফটো উপলব্ধ
499 নাম : প্ৰীতিৰেখা গগৈ স্বামীৰ নাম: বিশ্বজীত গগৈ ঘৰ নং : ২৯২ বয়স : 52 লিঙ্গ : মহিলা	CLC5137859 ফটো উপলব্ধ	500 নাম : মঞ্জুশ্ৰী গগৈ পিতাৰ নাম: বিশ্বজীত গগৈ ঘৰ নং : ২৯২ বয়স : 25 লিঙ্গ : মহিলা	CLC0379693 ফটো উপলব্ধ	501 নাম : সমীৰণ গগৈ পিতাৰ নাম: বিশ্বজীত গগৈ ঘৰ নং : ২৯২ বয়স : 24 লিঙ্গ : পুৰুষ	CLC0379735 ফটো উপলব্ধ
502 নাম : জয়ন্তী ভাগৱতী স্বামীৰ নাম: দুলাল ভাগৱতী ঘৰ নং : ২৯৩ বয়স : 62 লিঙ্গ : মহিলা	CLC5137871 ফটো উপলব্ধ	503 নাম : সঞ্জীৱ ভাগৱতী পিতাৰ নাম: দুলাল ভাগৱতী ঘৰ নং : ২৯৩ বয়স : 48 লিঙ্গ : পুৰুষ	CLC5137882 ফটো উপলব্ধ	504 নাম : ধনুমনি ভাগৱতী স্বামীৰ নাম: সঞ্জীৱ ভাগৱতী ঘৰ নং : ২৯৩ বয়স : 43 লিঙ্গ : মহিলা	CLC5137893 ফটো উপলব্ধ
505 নাম : মিতালী সোনোৱাল স্বামীৰ নাম: কেল্যান সোনোৱাল ঘৰ নং : ২৯৩ বয়স : 38 লিঙ্গ : মহিলা	CLC0456723 ফটো উপলব্ধ	506 নাম : ৰঞ্জীত ভাগৱতী পিতাৰ নাম: দুলাল ভাগৱতী ঘৰ নং : ২৯৩ বয়স : 37 লিঙ্গ : পুৰুষ	CLC1640568 ফটো উপলব্ধ	507 নাম : ৰেখামনী ভাগৱতী পিতাৰ নাম: দুলাল ভাগৱতী ঘৰ নং : ২৯৩ বয়স : 37 লিঙ্গ : মহিলা	CLC1640579 ফটো উপলব্ধ
E 508 নাম : মনিৰাম গগৈ পিতাৰ নাম: ভুবন গগৈ ঘৰ নং : ২৯৪ বয়স : 60 লিঙ্গ : পুৰুষ	CLC5137906 ফটো উপলব্ধ	509 নাম : লাৱণ্য গগৈ স্বামীৰ নাম: মনিৰাম গগৈ ঘৰ নং : ২৯৪ বয়স : 55 লিঙ্গ : মহিলা	CLC5137917 ফটো উপলব্ধ	510 নাম : কাননবালা দে স্বামীৰ নাম: বাসাল দে ঘৰ নং : ২৯৫ বয়স : 70 লিঙ্গ : মহিলা	CLC5137940 ফটো উপলব্ধ



<p>S 511 HOC0100750</p> <p>নাম : স্বপ্না দে স্বামীৰ নাম: বাবুল দে ঘৰ নং : 295 বয়স : 58 লিঙ্গ : মহিলা</p> <p>ফটো উপলব্ধ</p>	<p>512 CLC5137951</p> <p>নাম : কাজল দে পিতাৰ নাম: বাসাল দে ঘৰ নং : 295 বয়স : 55 লিঙ্গ : পুৰুষ</p> <p>ফটো উপলব্ধ</p>	<p>513 CLC5137973</p> <p>নাম : উত্তম দে পিতাৰ নাম: বাসাল দে ঘৰ নং : 295 বয়স : 51 লিঙ্গ : পুৰুষ</p> <p>ফটো উপলব্ধ</p>
<p>514 CLC5137984</p> <p>নাম : গৌতম দে পিতাৰ নাম: বাসাল দে ঘৰ নং : 295 বয়স : 49 লিঙ্গ : পুৰুষ</p> <p>ফটো উপলব্ধ</p>	<p>515 CLC5138012</p> <p>নাম : প্ৰনিতা দে স্বামীৰ নাম: গৌতম দে ঘৰ নং : 295 বয়স : 42 লিঙ্গ : মহিলা</p> <p>ফটো উপলব্ধ</p>	<p>S 516 HOC0099499</p> <p>নাম : বিশ্বজিত দে অন্যান্য: বাবুল দে ঘৰ নং : 295 বয়স : 32 লিঙ্গ : পুৰুষ</p> <p>ফটো উপলব্ধ</p>
<p>517 CLC0191080</p> <p>নাম : বিতু দে পিতাৰ নাম: কাজল দে ঘৰ নং : 295 বয়স : 29 লিঙ্গ : পুৰুষ</p> <p>ফটো উপলব্ধ</p>	<p>518 HOC0100677</p> <p>নাম : নিকিতা দে অন্যান্য: সন্দীপ দে ঘৰ নং : 295 বয়স : 28 লিঙ্গ : মহিলা</p> <p>ফটো উপলব্ধ</p>	<p>519 HOC0150672</p> <p>নাম : নিজৰা দে পিতাৰ নাম: গৌতম দে ঘৰ নং : 295 বয়স : 22 লিঙ্গ : মহিলা</p> <p>ফটো উপলব্ধ</p>
<p>520 HOC0164236</p> <p>নাম : নিজৰা দে পিতাৰ নাম: গৌতম দে ঘৰ নং : 295 বয়স : 22 লিঙ্গ : মহিলা</p> <p>ফটো উপলব্ধ</p>	<p>521 HOC0143271</p> <p>নাম : অৰ্জুন দে পিতাৰ নাম: কাজল দে ঘৰ নং : 295 বয়স : 19 লিঙ্গ : পুৰুষ</p> <p>ফটো উপলব্ধ</p>	<p>522 CLC5138078</p> <p>নাম : পুনেশ্বৰী সোনোৱাল পিতাৰ নাম: অজ্ঞাত অজ্ঞাত ঘৰ নং : 295 বয়স : 90 লিঙ্গ : মহিলা</p> <p>ফটো উপলব্ধ</p>
<p>523 CLC5138089</p> <p>নাম : প্ৰতিভা সোনোৱাল স্বামীৰ নাম: লোকেশ্বৰ সোনোৱাল ঘৰ নং : 295 বয়স : 50 লিঙ্গ : মহিলা</p> <p>ফটো উপলব্ধ</p>	<p>524 CLC5138090</p> <p>নাম : ৰুপম সোনোৱাল পিতাৰ নাম: লোকেশ্বৰ সোনোৱাল ঘৰ নং : 295 বয়স : 38 লিঙ্গ : পুৰুষ</p> <p>ফটো উপলব্ধ</p>	<p>525 CLC0379586</p> <p>নাম : মামু সোনোৱাল ফুকন স্বামীৰ নাম: বিদ্যা ফুকন ঘৰ নং : 295 বয়স : 35 লিঙ্গ : মহিলা</p> <p>ফটো উপলব্ধ</p>
<p>526 CLC0206391</p> <p>নাম : ৰমি সোনোৱাল স্বামীৰ নাম: ৰুপম সোনোৱাল ঘৰ নং : 295 বয়স : 30 লিঙ্গ : মহিলা</p> <p>ফটো উপলব্ধ</p>	<p>527 CLC5138103</p> <p>নাম : মহিধৰ তালুকদাৰ পিতাৰ নাম: ৰঘূনাথ তালুকদাৰ ঘৰ নং : 295 বয়স : 66 লিঙ্গ : পুৰুষ</p> <p>ফটো উপলব্ধ</p>	<p>528 CLC5138114</p> <p>নাম : প্ৰমিলা তালুকদাৰ পিতাৰ নাম: মহিধৰ তালুকদাৰ ঘৰ নং : 295 বয়স : 53 লিঙ্গ : মহিলা</p> <p>ফটো উপলব্ধ</p>
<p>529 CLC0193995</p> <p>নাম : নয়ন জ্যোতি তালুকদাৰ পিতাৰ নাম: মহিধৰ তালুকদাৰ ঘৰ নং : 295 বয়স : 32 লিঙ্গ : পুৰুষ</p> <p>ফটো উপলব্ধ</p>	<p>530 CLC0196626</p> <p>নাম : জপিতাৰা তালুকদাৰ পিতাৰ নাম: মহিধৰ তালুকদাৰ ঘৰ নং : 295 বয়স : 27 লিঙ্গ : মহিলা</p> <p>ফটো উপলব্ধ</p>	<p>531 CLC5138136</p> <p>নাম : কন্দৰ্প বৰ্মন ঠাকুৰীয়া পিতাৰ নাম: মাধব বৰ্মন ঠাকুৰীয়া ঘৰ নং : 300 বয়স : 52 লিঙ্গ : পুৰুষ</p> <p>ফটো উপলব্ধ</p>
<p>532 CLC5138158</p> <p>নাম : বীনা বৰ্মন ঠাকুৰীয়া স্বামীৰ নাম: কন্দৰ্প বৰ্মন ঠাকুৰীয়া ঘৰ নং : 300 বয়স : 42 লিঙ্গ : মহিলা</p> <p>ফটো উপলব্ধ</p>	<p>533 CLC5138170</p> <p>নাম : কিৰণ বালা কোঁৱৰ স্বামীৰ নাম: অনন্দ বৰা ঘৰ নং : 301 বয়স : 75 লিঙ্গ : মহিলা</p> <p>ফটো উপলব্ধ</p>	<p>534 CLC5138181</p> <p>নাম : মুনিন বৰা পিতাৰ নাম: অনন্দ বৰা ঘৰ নং : 301 বয়স : 45 লিঙ্গ : পুৰুষ</p> <p>ফটো উপলব্ধ</p>
<p>535 CLC5138192</p> <p>নাম : বাবলি বৰা স্বামীৰ নাম: মুনিন বৰা ঘৰ নং : 301 বয়স : 43 লিঙ্গ : মহিলা</p> <p>ফটো উপলব্ধ</p>	<p>536 CLC5138216</p> <p>নাম : টটমনি বৰুৱা স্বামীৰ নাম: সূচিল বৰুৱা ঘৰ নং : 301 বয়স : 47 লিঙ্গ : মহিলা</p> <p>ফটো উপলব্ধ</p>	<p>E 537 CLC0205930</p> <p>নাম : মিন্টু বৰুৱা পিতাৰ নাম: সূচিল বৰুৱা ঘৰ নং : 301 বয়স : 30 লিঙ্গ : পুৰুষ</p> <p>ফটো উপলব্ধ</p>
<p>538 CLC0456541</p> <p>নাম : দিম্পী টিপমীয়া বৰুৱা স্বামীৰ নাম: জিগু বৰুৱা ঘৰ নং : 302 বয়স : 30 লিঙ্গ : মহিলা</p> <p>ফটো উপলব্ধ</p>	<p>539 CLC5138227</p> <p>নাম : অনিতা দেৱী স্বামীৰ নাম: খগেন শৰ্মা ঘৰ নং : 303 বয়স : 60 লিঙ্গ : মহিলা</p> <p>ফটো উপলব্ধ</p>	<p>540 CLC5140807</p> <p>নাম : জয়দেৱ শৰ্মা মাতৃৰ নাম: অনিতা দেৱী ঘৰ নং : 303 বয়স : 38 লিঙ্গ : পুৰুষ</p> <p>ফটো উপলব্ধ</p>



541 নাম : দীপাঞ্জলী দেৱী মাতৃৰ নাম: অনিতা শৰ্মা ঘৰ নং : ৩০৩ বয়স : 38 লিঙ্গ : পুৰুষ	CLC5140818 ফটো উপলব্ধ	542 নাম : স্নেহা দাস পিতাৰ নাম: নব কুমাৰ দাস ঘৰ নং : 303 বয়স : 21 লিঙ্গ : মহিলা	CLC1703412 ফটো উপলব্ধ	543 নাম : মামণি বৰা স্বামীৰ নাম: মানিক বৰা ঘৰ নং : ৩০৪ বয়স : 45 লিঙ্গ : মহিলা	CLC5138238 ফটো উপলব্ধ
544 নাম : সুৰজ বৰা মাতৃৰ নাম: মামণি বৰা ঘৰ নং : ৩০৪ বয়স : 39 লিঙ্গ : পুৰুষ	CLC1640897 ফটো উপলব্ধ	545 নাম : বেবী বৰা মাতৃৰ নাম: মামণি বৰা ঘৰ নং : ৩০৪ বয়স : 38 লিঙ্গ : মহিলা	CLC1640886 ফটো উপলব্ধ	546 নাম : যোগেন বৰা পিতাৰ নাম: অকনি বৰা ঘৰ নং : ৩০৫ বয়স : 65 লিঙ্গ : পুৰুষ	CLC5138250 ফটো উপলব্ধ
547 নাম : অমলা বৰা স্বামীৰ নাম: অকনি বৰা ঘৰ নং : ৩০৫ বয়স : 62 লিঙ্গ : মহিলা	CLC5138249 ফটো উপলব্ধ	548 নাম : বুবুল বৰা পিতাৰ নাম: যোগেন বৰা ঘৰ নং : ৩০৫ বয়স : 43 লিঙ্গ : পুৰুষ	CLC5138261 ফটো উপলব্ধ	549 নাম : ৰত্না বৰা স্বামীৰ নাম: বুবুল বৰা ঘৰ নং : ৩০৫ বয়স : 42 লিঙ্গ : মহিলা	CLC5138272 ফটো উপলব্ধ
550 নাম : বিনোদ বৰা পিতাৰ নাম: যোগেন বৰা ঘৰ নং : ৩০৫ বয়স : 41 লিঙ্গ : পুৰুষ	CLC5138283 ফটো উপলব্ধ	551 নাম : ৰাজিব বৰা পিতাৰ নাম: যোগেন বৰা ঘৰ নং : ৩০৫ বয়স : 39 লিঙ্গ : পুৰুষ	CLC5138294 ফটো উপলব্ধ	552 নাম : গিৰিন্দ্র নাথ ডেকা পিতাৰ নাম: মধুৰাম ডেকা ঘৰ নং : ৩০৫ক বয়স : 63 লিঙ্গ : পুৰুষ	CLC0206292 ফটো উপলব্ধ
553 নাম : গীতা নাথ ডেকা স্বামীৰ নাম: গিৰিন্দ্র নাথ ডেকা ঘৰ নং : ৩০৫ক বয়স : 43 লিঙ্গ : মহিলা	CLC0206060 ফটো উপলব্ধ	554 নাম : চুমন ডেকা পিতাৰ নাম: গিৰিন ডেকা ঘৰ নং : ৩০৫ক বয়স : 28 লিঙ্গ : মহিলা	CLC0456756 ফটো উপলব্ধ	555 নাম : ভাস্কৰ জ্যোতি ডেকা পিতাৰ নাম: গিৰিন ডেকা ঘৰ নং : ৩০৫ক বয়স : 26 লিঙ্গ : পুৰুষ	CLC0294686 ফটো উপলব্ধ
556 নাম : বীৰেন বৰুৱা পিতাৰ নাম: হিন্দ্রেশ্বৰ বৰুৱা ঘৰ নং : ৩০৬ বয়স : 79 লিঙ্গ : পুৰুষ	CLC1640831 ফটো উপলব্ধ	E 557 নাম : কনমাই বৰুৱা স্বামীৰ নাম: হিন্দ্রেশ্বৰ বৰুৱা ঘৰ নং : ৩০৬ বয়স : 75 লিঙ্গ : মহিলা	CLC5138307 ফটো উপলব্ধ	558 নাম : মঞ্জু বৰুৱা স্বামীৰ নাম: বীৰেন বৰুৱা ঘৰ নং : ৩০৬ বয়স : 53 লিঙ্গ : মহিলা	CLC1640842 ফটো উপলব্ধ
559 নাম : লুকু মণি বৰুৱা স্বামীৰ নাম: মানিক বৰুৱা ঘৰ নং : ৩০৬ বয়স : 45 লিঙ্গ : মহিলা	CLC5138318 ফটো উপলব্ধ	560 নাম : মানিক বৰুৱা পিতাৰ নাম: সুৰেন্দ্ৰ বৰুৱা ঘৰ নং : ৩০৬ বয়স : 44 লিঙ্গ : পুৰুষ	CLC5138329 ফটো উপলব্ধ	561 নাম : দীপজ্যোতি বৰুৱা পিতাৰ নাম: বীৰেন বৰুৱা ঘৰ নং : ৩০৬ বয়স : 37 লিঙ্গ : পুৰুষ	CLC1640853 ফটো উপলব্ধ
562 নাম : ৰীতামণি গগৈ বৰুৱা স্বামীৰ নাম: দ্বীপজ্যোতি বৰুৱা ঘৰ নং : ৩০৬ বয়স : 36 লিঙ্গ : মহিলা	CLC1640864 ফটো উপলব্ধ	563 নাম : দিপোম বৰুৱা পিতাৰ নাম: বীৰেন বৰুৱা ঘৰ নং : ৩০৬ বয়স : 34 লিঙ্গ : পুৰুষ	CLC1640875 ফটো উপলব্ধ	564 নাম : অচিন্ত ভৰদ্বাজ পিতাৰ নাম: বলিন বৰঠাকুৰ ঘৰ নং : ৩০৬ বয়স : 33 লিঙ্গ : পুৰুষ	CLC0526764 ফটো উপলব্ধ
565 নাম : ৰিয়া বৰুৱা পিতাৰ নাম: মানিক বৰুৱা ঘৰ নং : 306 বয়স : 22 লিঙ্গ : মহিলা	HOC0103473 ফটো উপলব্ধ	566 নাম : গুনীন গৌহাই পিতাৰ নাম: টিকণ গৌহাই ঘৰ নং : ৩০৭ বয়স : 73 লিঙ্গ : পুৰুষ	CLC0329839 ফটো উপলব্ধ	567 নাম : নিবেদিতা গৌহাই স্বামীৰ নাম: মনোৰঞ্জন গৌহাই ঘৰ নং : ৩০৭ বয়স : 51 লিঙ্গ : মহিলা	CLC5138341 ফটো উপলব্ধ
568 নাম : তৰণ গৌহাই মাতৃৰ নাম: নিবেদিতা গৌহাই ঘৰ নং : ৩০৭ বয়স : 32 লিঙ্গ : পুৰুষ	CLC0058735 ফটো উপলব্ধ	569 নাম : লক্ষ্মীমণি গৌহাই পিতাৰ নাম: মনুৰঞ্জন গৌহাই ঘৰ নং : ৩০৭ বয়স : 28 লিঙ্গ : মহিলা	CLC0329789 ফটো উপলব্ধ	570 নাম : কহিনৰ গগৈ পিতাৰ নাম: শুভু গগৈ ঘৰ নং : ৩১০ বয়স : 39 লিঙ্গ : পুৰুষ	CLC5138409 ফটো উপলব্ধ



571 নাম : শ্ৰেণী গগৈ স্বামীৰ নাম : কুহিনুৰ গগৈ ঘৰ নং : ৩১০ বয়স : 33 লিঙ্গ : মহিলা	CLC5138410 ফটো উপলব্ধ	572 নাম : অজয় সিং পিতাৰ নাম : আৰ ল সিং ঘৰ নং : ৩১১ বয়স : 42 লিঙ্গ : পুৰুষ	CLC0379602 ফটো উপলব্ধ	573 নাম : ৰবি সিং পিতাৰ নাম : ৰাম সিং ঘৰ নং : ৩১১ বয়স : 39 লিঙ্গ : পুৰুষ	CLC5138454 ফটো উপলব্ধ
574 নাম : পনি সিং পিতাৰ নাম : ৰাম সিং ঘৰ নং : ৩১১ বয়স : 39 লিঙ্গ : পুৰুষ	CLC5138476 ফটো উপলব্ধ	575 নাম : ৰেখা সিং স্বামীৰ নাম : পনি সিং ঘৰ নং : ৩১১ বয়স : 38 লিঙ্গ : মহিলা	CLC5138487 ফটো উপলব্ধ	576 নাম : জৰি সিং স্বামীৰ নাম : ৰবি সিং ঘৰ নং : ৩১১ বয়স : 37 লিঙ্গ : মহিলা	CLC5138465 ফটো উপলব্ধ
577 নাম : অৰুণ সিং পিতাৰ নাম : পণি সিং ঘৰ নং : ৩১১ বয়স : 25 লিঙ্গ : পুৰুষ	CLC0195164 ফটো উপলব্ধ	578 নাম : পদ্মা পেণ্ডু স্বামীৰ নাম : অজয় সিং ঘৰ নং : 311 বয়স : 25 লিঙ্গ : মহিলা	HOC0128694 ফটো উপলব্ধ	579 নাম : নীহা সিং পিতাৰ নাম : পোনী সিং ঘৰ নং : 311 বয়স : 21 লিঙ্গ : মহিলা	HOC0076869 ফটো উপলব্ধ
S 580 নাম : নাচিৰ খান পিতাৰ নাম : সুবৰাতি খান ঘৰ নং : ৩১২ বয়স : 65 লিঙ্গ : পুৰুষ	CLC5138498 ফটো উপলব্ধ	S 581 নাম : চাহেৰা খান স্বামীৰ নাম : নাচিৰ খান ঘৰ নং : ৩১২ বয়স : 56 লিঙ্গ : মহিলা	CLC5138501 ফটো উপলব্ধ	582 নাম : ছোজীপ খান পিতাৰ নাম : নাচিৰ খান ঘৰ নং : ৩১২ বয়স : 37 লিঙ্গ : পুৰুষ	CLC5140909 ফটো উপলব্ধ
S 583 নাম : নাছীমা খান পিতাৰ নাম : নাছীৰ খান ঘৰ নং : ৩১২ বয়স : 85 লিঙ্গ : মহিলা	CLC5140910 ফটো উপলব্ধ	S 584 নাম : ছৰীফ খান পিতাৰ নাম : নাছীৰ খান ঘৰ নং : ৩১২ বয়স : 84 লিঙ্গ : পুৰুষ	CLC5140896 ফটো উপলব্ধ	S 585 নাম : ছেহনাজ খান স্বামীৰ নাম : ছুজিত খান ঘৰ নং : ৩১২ বয়স : 81 লিঙ্গ : মহিলা	CLC0497487 ফটো উপলব্ধ
586 নাম : লখি দেউৰী পিতাৰ নাম : পিয়াৰাম দেউৰী ঘৰ নং : ৩১৩ বয়স : 55 লিঙ্গ : পুৰুষ	CLC5138523 ফটো উপলব্ধ	587 নাম : পল্লবি দেউৰী স্বামীৰ নাম : লখি দেউৰী ঘৰ নং : ৩১৩ বয়স : 50 লিঙ্গ : মহিলা	CLC5138534 ফটো উপলব্ধ	588 নাম : মনি প্ৰসাদ দেউৰী পিতাৰ নাম : লক্ষী প্ৰসাদ দেউৰী ঘৰ নং : 313 বয়স : 23 লিঙ্গ : পুৰুষ	HOC0128272 ফটো উপলব্ধ
589 নাম : দৰ্শন সিং গিল পিতাৰ নাম : শেৰ সিং গিল ঘৰ নং : ৩১৪ বয়স : 48 লিঙ্গ : পুৰুষ	CLC5138567 ফটো উপলব্ধ	590 নাম : চম্পা দেৱী পিতাৰ নাম : মনজিল সিং ঘৰ নং : ৩১৫ বয়স : 78 লিঙ্গ : মহিলা	CLC5138589 ফটো উপলব্ধ	591 নাম : প্ৰকাশ সিং পিতাৰ নাম : মনজিল সিং ঘৰ নং : ৩১৫ বয়স : 51 লিঙ্গ : পুৰুষ	CLC1640740 ফটো উপলব্ধ
592 নাম : কুমাৰ সিং পিতাৰ নাম : মনজিল সিং ঘৰ নং : ৩১৫ বয়স : 45 লিঙ্গ : পুৰুষ	CLC1640739 ফটো উপলব্ধ	593 নাম : ৰাণী দেৱী পিতাৰ নাম : প্ৰকাশ সিং ঘৰ নং : ৩১৫ বয়স : 40 লিঙ্গ : মহিলা	CLC0195123 ফটো উপলব্ধ	594 নাম : ৰিমজিম হতীবৰুৱা গগৈ স্বামীৰ নাম : কুহিনুৰ গগৈ ঘৰ নং : ৩১৫ বয়স : 27 লিঙ্গ : মহিলা	CLC0379941 ফটো উপলব্ধ
595 নাম : দেৱজিত সিং পিতাৰ নাম : প্ৰকাশ সিং ঘৰ নং : ৩১৫ বয়স : 26 লিঙ্গ : পুৰুষ	CLC0497206 ফটো উপলব্ধ	596 নাম : বেবি কুমাৰী সিং পিতাৰ নাম : প্ৰকাশ সিং ঘৰ নং : ৩১৫ বয়স : 25 লিঙ্গ : মহিলা	CLC0497560 ফটো উপলব্ধ	597 নাম : উষাৰানী তালুকদাৰ স্বামীৰ নাম : খগেন তালুকদাৰ ঘৰ নং : ৩১৬ বয়স : 53 লিঙ্গ : মহিলা	CLC5138636 ফটো উপলব্ধ
S 598 নাম : জোনালী তালুকদাৰ পিতাৰ নাম : খগেন তালুকদাৰ ঘৰ নং : ৩১৬ বয়স : 86 লিঙ্গ : মহিলা	CLC5138658 ফটো উপলব্ধ	599 নাম : তপন তালুকদাৰ মাতৃৰ নাম : খগেন তালুকদাৰ ঘৰ নং : ৩১৬ বয়স : 34 লিঙ্গ : পুৰুষ	CLC5138647 ফটো উপলব্ধ	600 নাম : প্ৰণৱ তালুকদাৰ পিতাৰ নাম : খগেন তালুকদাৰ ঘৰ নং : ৩১৬ বয়স : 32 লিঙ্গ : পুৰুষ	CLC0060038 ফটো উপলব্ধ



601 নাম : অনিল ঠাকুৰীয়া পিতাৰ নাম: বৰ্গী ঠাকুৰীয়া ঘৰ নং : ৩১৭ বয়স : 64 লিঙ্গ : পুৰুষ	CLC5138669 ফটো উপলব্ধ	602 নাম : তৰ ঠাকুৰীয়া স্বামীৰ নাম: অনিল ঠাকুৰীয়া ঘৰ নং : ৩১৭ বয়স : 56 লিঙ্গ : মহিলা	CLC5138670 ফটো উপলব্ধ	603 নাম : জয়ন্ত ঠাকুৰীয়া পিতাৰ নাম: অনিল ঠাকুৰীয়া ঘৰ নং : ৩১৭ বয়স : 32 লিঙ্গ : পুৰুষ	CLC0060087 ফটো উপলব্ধ
604 নাম : দীপজ্যোতি ঠাকুৰীয়া পিতাৰ নাম: অনিল ঠাকুৰীয়া ঘৰ নং : ৩১৭ বয়স : 27 লিঙ্গ : পুৰুষ	CLC0198929 ফটো উপলব্ধ	605 নাম : কবিতা নাথ স্বামীৰ নাম: কৃষ্ণ নাথ ঘৰ নং : ৩১৮ বয়স : 54 লিঙ্গ : মহিলা	CLC5138692 ফটো উপলব্ধ	606 নাম : দেবজীৎ নাথ পিতাৰ নাম: কৃষ্ণ নাথ ঘৰ নং : ৩১৮ বয়স : 30 লিঙ্গ : পুৰুষ	CLC0060269 ফটো উপলব্ধ
607 নাম : প্ৰাণজিত নাথ পিতাৰ নাম: কৃষ্ণ নাথ ঘৰ নং : ৩১৮ বয়স : 29 লিঙ্গ : পুৰুষ	CLC0060319 ফটো উপলব্ধ	608 নাম : বৃপীলী গগৈ নাথ স্বামীৰ নাম: দেৱজিৎ নাথ ঘৰ নং : ৩১৮ বয়স : 27 লিঙ্গ : মহিলা	CLC0497685 ফটো উপলব্ধ	609 নাম : সুস্মিতা নাথ পিতাৰ নাম: কৃষ্ণ নাথ ঘৰ নং : ৩১৮ বয়স : 26 লিঙ্গ : মহিলা	CLC0191072 ফটো উপলব্ধ
610 নাম : মুক্তি নাথ পিতাৰ নাম: হৰদেব নাথ ঘৰ নং : ৩১৯ বয়স : 54 লিঙ্গ : পুৰুষ	CLC5138705 ফটো উপলব্ধ	611 নাম : মালতি নাথ স্বামীৰ নাম: মুক্তি নাথ ঘৰ নং : ৩১৯ বয়স : 48 লিঙ্গ : মহিলা	CLC5138716 ফটো উপলব্ধ	612 নাম : ৰিস্মী চোনাৰ পিতাৰ নাম: মুক্তিনাথ চোনাৰ ঘৰ নং : ৩১৯ বয়স : 28 লিঙ্গ : মহিলা	CLC0259549 ফটো উপলব্ধ
613 নাম : অমিত সোনাৰ পিতাৰ নাম: মুক্তিনাথ সোনাৰ ঘৰ নং : ৩১৯ বয়স : 27 লিঙ্গ : পুৰুষ	CLC0259556 ফটো উপলব্ধ	614 নাম : প্ৰিয়ংকা সোনাৰ স্বামীৰ নাম: অমিত সোনাৰ ঘৰ নং : 319 বয়স : 25 লিঙ্গ : মহিলা	HOC0049874 ফটো উপলব্ধ	615 নাম : ৰাজেশ বৰ্মা পিতাৰ নাম: সুভাষ বৰ্মা ঘৰ নং : ৩২০ বয়স : 48 লিঙ্গ : পুৰুষ	CLC5138749 ফটো উপলব্ধ
616 নাম : ৰাকেশ বৰ্মা পিতাৰ নাম: সুভাষ বৰ্মা ঘৰ নং : ৩২০ বয়স : 43 লিঙ্গ : পুৰুষ	CLC5138750 ফটো উপলব্ধ	E 617 নাম : অনপ গৌহাই পিতাৰ নাম: দেহেশ্বৰ গৌহাই ঘৰ নং : ৩২১ বয়স : 43 লিঙ্গ : পুৰুষ	CLC5138794 ফটো উপলব্ধ	618 নাম : প্ৰনৱ গৌহাই পিতাৰ নাম: দেহেশ্বৰ গৌহাই ঘৰ নং : ৩২১ বয়স : 40 লিঙ্গ : পুৰুষ	CLC5138807 ফটো উপলব্ধ
619 নাম : মোহন ছেত্ৰী পিতাৰ নাম: খৰকবাহাদুৰ ছেত্ৰী ঘৰ নং : ৩২২ বয়স : 53 লিঙ্গ : পুৰুষ	CLC5138829 ফটো উপলব্ধ	620 নাম : গৌৰি ছেত্ৰী স্বামীৰ নাম: মহন ছেত্ৰী ঘৰ নং : ৩২২ বয়স : 47 লিঙ্গ : মহিলা	CLC5138874 ফটো উপলব্ধ	621 নাম : ৰূপা ছেত্ৰী স্বামীৰ নাম: দুৰ্লেন ছেত্ৰী ঘৰ নং : ৩২২ বয়স : 42 লিঙ্গ : মহিলা	CLC5138885 ফটো উপলব্ধ
622 নাম : ৰিছা খনিকৰ স্বামীৰ নাম: বিশাল ছেত্ৰী ঘৰ নং : ৩২২ বয়স : 27 লিঙ্গ : মহিলা	CLC0478073 ফটো উপলব্ধ	623 নাম : বিশাল ছেত্ৰী পিতাৰ নাম: দুৰ্লেন ছেত্ৰী ঘৰ নং : ৩২২ বয়স : 27 লিঙ্গ : পুৰুষ	CLC0478123 ফটো উপলব্ধ	624 নাম : অক্ষিত চেত্ৰী পিতাৰ নাম: মোহন চেত্ৰী ঘৰ নং : ৩২২ বয়স : 25 লিঙ্গ : পুৰুষ	CLC1690908 ফটো উপলব্ধ
625 নাম : কবিতা চেত্ৰী পিতাৰ নাম: মোহন চেত্ৰী ঘৰ নং : ৩২২ বয়স : 23 লিঙ্গ : মহিলা	CLC1690940 ফটো উপলব্ধ	626 নাম : বন্তী বৰপাত্ৰ গৌহাই স্বামীৰ নাম: ইন্দ্ৰকান্ত বৰপাত্ৰগৌহাই ঘৰ নং : ৩২৩ বয়স : 65 লিঙ্গ : মহিলা	CLC5138909 ফটো উপলব্ধ	627 নাম : মন্দিতা ফুকন বৰপাত্ৰ স্বামীৰ নাম: দুৰ্লু বৰপাত্ৰ ঘৰ নং : ৩২৩ বয়স : 46 লিঙ্গ : মহিলা	CLC0259697 ফটো উপলব্ধ
628 নাম : দুৰ্ল বৰপাত্ৰগৌহাই পিতাৰ নাম: ইন্দ্ৰকান্ত বৰপাত্ৰগৌহাই ঘৰ নং : ৩২৩ বয়স : 44 লিঙ্গ : পুৰুষ	CLC5138910 ফটো উপলব্ধ	629 নাম : ৰামচন্দ্ৰ ৰজক পিতাৰ নাম: দউসাৰন ৰজক ঘৰ নং : ৩২৪ বয়স : 72 লিঙ্গ : পুৰুষ	CLC5138921 ফটো উপলব্ধ	630 নাম : ফুলপৰি দেৱী স্বামীৰ নাম: ৰামচন্দ্ৰ ৰজক ঘৰ নং : ৩২৪ বয়স : 68 লিঙ্গ : মহিলা	CLC5138932 ফটো উপলব্ধ



631 নাম : সন্তোষ বজক পিতাৰ নাম: ৰামচন্দ্ৰ বজক ঘৰ নং : ৩২৪ বয়স : 44 লিঙ্গ : পুৰুষ	CLC5138943 ফটো উপলব্ধ	632 নাম : ৰাজ দাস পিতাৰ নাম: ৰামচন্দ্ৰ দাস ঘৰ নং : ৩২৪ বয়স : 40 লিঙ্গ : পুৰুষ	CLC5138965 ফটো উপলব্ধ	633 নাম : উমাশঙ্কৰ বজক পিতাৰ নাম: ৰামফল বজক ঘৰ নং : ৩২৫ বয়স : 54 লিঙ্গ : পুৰুষ	CLC5139015 ফটো উপলব্ধ
634 নাম : জীতী বজক স্বামীৰ নাম: উমাশঙ্কৰ বজক ঘৰ নং : ৩২৫ বয়স : 52 লিঙ্গ : মহিলা	CLC5139026 ফটো উপলব্ধ	635 নাম : হিমাংশু বজক পিতাৰ নাম: উমাশঙ্কৰ বজক ঘৰ নং : ৩২৫ বয়স : 33 লিঙ্গ : পুৰুষ	CLC1640988 ফটো উপলব্ধ	636 নাম : ৰাজনন্দিনী বজক পিতাৰ নাম: উমাশঙ্কৰ বজক ঘৰ নং : ৩২৫ বয়স : 31 লিঙ্গ : মহিলা	CLC0205740 ফটো উপলব্ধ
637 নাম : ববন বজক পিতাৰ নাম: বৃচন বজক ঘৰ নং : ৩২৬ বয়স : 55 লিঙ্গ : পুৰুষ	CLC5139048 ফটো উপলব্ধ	638 নাম : সাবিত্ৰী বজক স্বামীৰ নাম: ববন বজক ঘৰ নং : ৩২৬ বয়স : 48 লিঙ্গ : মহিলা	CLC5139059 ফটো উপলব্ধ	639 নাম : ললন বজক পিতাৰ নাম: ববন বজক ঘৰ নং : ৩২৬ বয়স : 44 লিঙ্গ : পুৰুষ	CLC5139060 ফটো উপলব্ধ
640 নাম : ৰেণু বজক পিতাৰ নাম: ৰামপ্ৰসাদ বজক ঘৰ নং : 326 বয়স : 38 লিঙ্গ : মহিলা	CLC5139877 ফটো উপলব্ধ	641 নাম : প্ৰতাপ বজক পিতাৰ নাম: ববন বজক ঘৰ নং : ৩২৬ বয়স : 30 লিঙ্গ : পুৰুষ	CLC1640977 ফটো উপলব্ধ	642 নাম : প্ৰিয়া কুমাৰী পিতাৰ নাম: বাবন বজক ঘৰ নং : ৩২৬ বয়স : 27 লিঙ্গ : মহিলা	CLC0379560 ফটো উপলব্ধ
643 নাম : কুটিশ বজক পিতাৰ নাম: বাবন বজক ঘৰ নং : ৩২৬ বয়স : 25 লিঙ্গ : পুৰুষ	CLC0379578 ফটো উপলব্ধ	644 নাম : সোনমাই নাথ স্বামীৰ নাম: যতীন নাথ ঘৰ নং : ৩২৭ বয়স : 55 লিঙ্গ : মহিলা	CLC5139082 ফটো উপলব্ধ	645 নাম : জাহ্নবী নাথ পিতাৰ নাম: যতীন নাথ ঘৰ নং : ৩২৭ বয়স : 34 লিঙ্গ : মহিলা	CLC1640922 ফটো উপলব্ধ
646 নাম : বৰষা নাথ পিতাৰ নাম: যতীন নাথ ঘৰ নং : ৩২৭ বয়স : 31 লিঙ্গ : মহিলা	CLC1640933 ফটো উপলব্ধ	647 নাম : খিতেন নাথ পিতাৰ নাম: যতীন নাথ ঘৰ নং : ৩২৭ বয়স : 27 লিঙ্গ : পুৰুষ	CLC0191114 ফটো উপলব্ধ	648 নাম : বাহাদুৰ বজক পিতাৰ নাম: দেসৰন বজক ঘৰ নং : ৩২৯ বয়স : 60 লিঙ্গ : পুৰুষ	CLC5139117 ফটো উপলব্ধ
649 নাম : মনোজ প্ৰসাদ বজক পিতাৰ নাম: বাহাদুৰ বজক ঘৰ নং : ৩২৯ বয়স : 42 লিঙ্গ : পুৰুষ	CLC5139139 ফটো উপলব্ধ	650 নাম : সুমন কুমাৰী বজক স্বামীৰ নাম: মনোজ প্ৰসাদ বজক ঘৰ নং : 329 বয়স : 37 লিঙ্গ : মহিলা	HOC0002824 ফটো উপলব্ধ	S 651 নাম : দ্ৰোপদী কুমাৰী বজক পিতাৰ নাম: বাহাদুৰ বজক ঘৰ নং : ৩২৯ বয়স : 35 লিঙ্গ : মহিলা	CLC1640944 ফটো উপলব্ধ
S 652 নাম : ববিতা কুমাৰী বজক পিতাৰ নাম: বাহাদুৰ বজক ঘৰ নং : ৩২৯ বয়স : 32 লিঙ্গ : মহিলা	CLC1640955 ফটো উপলব্ধ	653 নাম : জয়মতী ঠাকুৰীয়া স্বামীৰ নাম: নৰেন ঠাকুৰীয়া ঘৰ নং : ৩৩০ বয়স : 65 লিঙ্গ : মহিলা	CLC5139162 ফটো উপলব্ধ	E 654 নাম : উৰ্বশী ঠাকুৰীয়া স্বামীৰ নাম: নৰেন ঠাকুৰীয়া ঘৰ নং : ৩৩০ বয়স : 65 লিঙ্গ : মহিলা	CLC5139173 ফটো উপলব্ধ
655 নাম : দীজেন ঠাকুৰীয়া পিতাৰ নাম: নৰেন ঠাকুৰীয়া ঘৰ নং : ৩৩০ বয়স : 46 লিঙ্গ : পুৰুষ	CLC5139184 ফটো উপলব্ধ	656 নাম : মণ্টল ঠাকুৰীয়া পিতাৰ নাম: নৰেন ঠাকুৰীয়া ঘৰ নং : ৩৩০ বয়স : 45 লিঙ্গ : পুৰুষ	CLC5139195 ফটো উপলব্ধ	657 নাম : ৰাতুল ঠাকুৰীয়া পিতাৰ নাম: নৰেন ঠাকুৰীয়া ঘৰ নং : ৩৩০ বয়স : 42 লিঙ্গ : পুৰুষ	CLC5139208 ফটো উপলব্ধ
658 নাম : সুৰভী বুৰ্মন ঠাকুৰীয়া স্বামীৰ নাম: দীজেন ঠাকুৰীয়া ঘৰ নং : ৩৩০ বয়স : 37 লিঙ্গ : মহিলা	CLC1640773 ফটো উপলব্ধ	659 নাম : ৰীতামণি গগৈ ঠাকুৰীয়া স্বামীৰ নাম: ৰাতুল ঠাকুৰীয়া ঘৰ নং : ৩৩০ বয়স : 35 লিঙ্গ : মহিলা	CLC5140829 ফটো উপলব্ধ	660 নাম : যশোদা কুমাৰী বজক স্বামীৰ নাম: ধনৰাজ বজক ঘৰ নং : ৩৩১ বয়স : 46 লিঙ্গ : মহিলা	CLC5139220 ফটো উপলব্ধ



661 নাম : সুমন বজক পিতাৰ নাম: আমচন বজক ঘৰ নং : ৩৩১ বয়স : 30 লিঙ্গ : মহিলা	CLC1640999 ফটো উপলব্ধ	662 নাম : বামানন্দ ঠাকুৰ পিতাৰ নাম: বিৰমোহন ঠাকুৰ ঘৰ নং : ৩৩২ বয়স : 72 লিঙ্গ : পুৰুষ	CLC5139231 ফটো উপলব্ধ	663 নাম : বিজন্তী ঠাকুৰ স্বামীৰ নাম: বামানন্দ ঠাকুৰ ঘৰ নং : ৩৩২ বয়স : 60 লিঙ্গ : মহিলা	CLC5139242 ফটো উপলব্ধ
664 নাম : নিলম কুমাৰী ঠাকুৰ পিতাৰ নাম: বামানন্দ ঠাকুৰ ঘৰ নং : ৩৩২ বয়স : 36 লিঙ্গ : মহিলা	CLC5139253 ফটো উপলব্ধ	665 নাম : কৃষ্ণ বজক পিতাৰ নাম: বামপ্ৰবেস বজক ঘৰ নং : ৩৩৪ বয়স : 52 লিঙ্গ : পুৰুষ	CLC5139311 ফটো উপলব্ধ	666 নাম : কুলনি বজক স্বামীৰ নাম: কৃষ্ণ বজক ঘৰ নং : ৩৩৪ বয়স : 50 লিঙ্গ : মহিলা	CLC5139322 ফটো উপলব্ধ
667 নাম : অশোক বজক পিতাৰ নাম: বামপ্ৰবেস বজক ঘৰ নং : ৩৩৪ বয়স : 42 লিঙ্গ : পুৰুষ	CLC5139333 ফটো উপলব্ধ	668 নাম : উত্তম বজক স্বামীৰ নাম: অশোক বজক ঘৰ নং : ৩৩৪ বয়স : 40 লিঙ্গ : মহিলা	CLC5139344 ফটো উপলব্ধ	669 নাম : জিতেন বজক পিতাৰ নাম: কৃষ্ণ বজক ঘৰ নং : ৩৩৪ বয়স : 35 লিঙ্গ : পুৰুষ	CLC5139355 ফটো উপলব্ধ
S 670 নাম : পিংকী কুমাৰী বজক পিতাৰ নাম: কৃষ্ণ বজক ঘৰ নং : ৩৩৪ বয়স : 28 লিঙ্গ : মহিলা	CLC0205914 ফটো উপলব্ধ	671 নাম : সুৰেন্দ্ৰ বজক পিতাৰ নাম: ব্ৰহ্মলাল বজক ঘৰ নং : ৩৩৫ বয়স : 65 লিঙ্গ : পুৰুষ	CLC5139402 ফটো উপলব্ধ	672 নাম : জানকি বজক স্বামীৰ নাম: সুৰেন্দ্ৰ বজক ঘৰ নং : ৩৩৫ বয়স : 60 লিঙ্গ : মহিলা	CLC5139413 ফটো উপলব্ধ
673 নাম : বাজেশ বজক পিতাৰ নাম: সুৰেন্দ্ৰ বজক ঘৰ নং : ৩৩৫ বয়স : 42 লিঙ্গ : পুৰুষ	CLC5139424 ফটো উপলব্ধ	674 নাম : পুষ্পা দেৱী স্বামীৰ নাম: বাজেশ বজক ঘৰ নং : ৩৩৫ বয়স : 28 লিঙ্গ : মহিলা	CLC0379545 ফটো উপলব্ধ	675 নাম : বসন্ত বজক পিতাৰ নাম: বিখেল বজক ঘৰ নং : ৩৩৬ বয়স : 58 লিঙ্গ : পুৰুষ	CLC5139515 ফটো উপলব্ধ
# 676 নাম : তপেশ্বৰ বজক পিতাৰ নাম: বিখেল বজক ঘৰ নং : ৩৩৬ বয়স : 52 লিঙ্গ : পুৰুষ	CLC5139491 ফটো উপলব্ধ	677 নাম : পাৰ্বতি বজক স্বামীৰ নাম: বসন্ত বজক ঘৰ নং : ৩৩৬ বয়স : 48 লিঙ্গ : মহিলা	CLC5139526 ফটো উপলব্ধ	# 678 নাম : প্ৰমিলা দেৱী স্বামীৰ নাম: তপেশ্বৰ বজক ঘৰ নং : ৩৩৬ বয়স : 44 লিঙ্গ : মহিলা	CLC5139504 ফটো উপলব্ধ
679 নাম : দুধনাথ বজক পিতাৰ নাম: বসন্ত বজক ঘৰ নং : ৩৩৬ বয়স : 40 লিঙ্গ : পুৰুষ	CLC5139537 ফটো উপলব্ধ	680 নাম : জলী কুমাৰী স্বামীৰ নাম: দুধ নাথ বজক ঘৰ নং : ৩৩৬ বয়স : 36 লিঙ্গ : মহিলা	CLC0205773 ফটো উপলব্ধ	681 নাম : আকাশ বজক পিতাৰ নাম: বসন্ত বজক ঘৰ নং : ৩৩৬ বয়স : 29 লিঙ্গ : পুৰুষ	CLC0456848 ফটো উপলব্ধ
# 682 নাম : আছিচ বজক পিতাৰ নাম: তপেশ্বৰ বজক ঘৰ নং : ৩৩৬ বয়স : 26 লিঙ্গ : পুৰুষ	CLC0456806 ফটো উপলব্ধ	683 নাম : সঞ্জনি কুমাৰী পিতাৰ নাম: বসন্ত বজক ঘৰ নং : 336 বয়স : 21 লিঙ্গ : মহিলা	HOC0079590 ফটো উপলব্ধ	684 নাম : শশীধৰ ৰাজকোঁৱৰ পিতাৰ নাম: কুমুদ ৰাজকোঁৱৰ ঘৰ নং : ৩৩৬ক বয়স : 65 লিঙ্গ : পুৰুষ	CLC0456913 ফটো উপলব্ধ
685 নাম : হেমধৰ গগৈ পিতাৰ নাম: ডিম্বেশ্বৰ গগৈ ঘৰ নং : ৩৩৬ক বয়স : 62 লিঙ্গ : পুৰুষ	CLC0063156 ফটো উপলব্ধ	686 নাম : মামণি গগৈ স্বামীৰ নাম: হেমধৰ গগৈ ঘৰ নং : ৩৩৬ক বয়স : 55 লিঙ্গ : মহিলা	CLC0063198 ফটো উপলব্ধ	687 নাম : ববী ৰাজকোঁৱৰ স্বামীৰ নাম: শশীধৰ ৰাজকোঁৱৰ ঘৰ নং : ৩৩৬ক বয়স : 42 লিঙ্গ : মহিলা	CLC0456939 ফটো উপলব্ধ
688 নাম : ইনমণি গগৈ পিতাৰ নাম: হেমধৰ গগৈ ঘৰ নং : ৩৩৬ক বয়স : 35 লিঙ্গ : মহিলা	CLC0063248 ফটো উপলব্ধ	S2 689 নাম : পল্লৱী গগৈ পিতাৰ নাম: হেমধৰ গগৈ ঘৰ নং : ৩৩৬ক বয়স : 34 লিঙ্গ : মহিলা	CLC0063297 ফটো উপলব্ধ	690 নাম : ৰাতুল গগৈ পিতাৰ নাম: হেমধৰ গগৈ ঘৰ নং : ৩৩৬ক বয়স : 31 লিঙ্গ : পুৰুষ	CLC0063339 ফটো উপলব্ধ



691 নাম : হৰ্ষ জ্যোতি বাজকোঁৱৰ পিতাৰ নাম: শশীধৰ বাজকোঁৱৰ ঘৰ নং : 336ক বয়স : 20 লিঙ্গ : পুৰুষ	HOC0131185 ফটো উপলব্ধ	692 নাম : ই শ্বৰদয়াল বজক পিতাৰ নাম: বাভাৰাম বজক ঘৰ নং : ৩৩৭ বয়স : 70 লিঙ্গ : পুৰুষ	CLC5139571 ফটো উপলব্ধ	693 নাম : ইন্দুমতী বজক স্বামীৰ নাম: ইশ্বৰদয়াল বজক ঘৰ নং : ৩৩৭ বয়স : 62 লিঙ্গ : মহিলা	CLC5139582 ফটো উপলব্ধ
694 নাম : দিলীপকুমাৰ বজক পিতাৰ নাম: ইশ্বৰদয়াল বজক ঘৰ নং : ৩৩৭ বয়স : 46 লিঙ্গ : পুৰুষ	CLC5139593 ফটো উপলব্ধ	695 নাম : সঙ্গীতা বজক স্বামীৰ নাম: দিলীপকুমাৰ বজক ঘৰ নং : ৩৩৭ বয়স : 44 লিঙ্গ : মহিলা	CLC5139606 ফটো উপলব্ধ	S 696 নাম : মুনমুনকুমাৰী বজক পিতাৰ নাম: ইশ্বৰদয়াল বজক ঘৰ নং : ৩৩৭ বয়স : 38 লিঙ্গ : মহিলা	CLC5139617 ফটো উপলব্ধ
697 নাম : চুচমা কুমাৰী বজক পিতাৰ নাম: ঈশ্বৰ দয়াল বজক ঘৰ নং : ৩৩৭ বয়স : 35 লিঙ্গ : মহিলা	CLC5139628 ফটো উপলব্ধ	698 নাম : আকাজুমা বজক পিতাৰ নাম: দিলীপ বজক ঘৰ নং : 337 বয়স : 21 লিঙ্গ : মহিলা	HOC0002725 ফটো উপলব্ধ	699 নাম : হৰেন ঠাকুৰীয়া পিতাৰ নাম: সানীৰাম ঠাকুৰীয়া ঘৰ নং : ৩৩৮ বয়স : 76 লিঙ্গ : পুৰুষ	CLC5139639 ফটো উপলব্ধ
700 নাম : হেমবালা ঠাকুৰীয়া স্বামীৰ নাম: হৰেন ঠাকুৰীয়া ঘৰ নং : ৩৩৮ বয়স : 70 লিঙ্গ : মহিলা	CLC5139640 ফটো উপলব্ধ	701 নাম : দিলিপ ঠাকুৰীয়া পিতাৰ নাম: হৰেন ঠাকুৰীয়া ঘৰ নং : ৩৩৮ বয়স : 45 লিঙ্গ : পুৰুষ	CLC5139662 ফটো উপলব্ধ	702 নাম : পমি বৰ্মন স্বামীৰ নাম: দিলীপ বৰ্মন ঘৰ নং : ৩৩৮ বয়স : 30 লিঙ্গ : মহিলা	CLC0201376 ফটো উপলব্ধ
703 নাম : স্যামতী বজক স্বামীৰ নাম: বাজেন্দ্ৰ বজক ঘৰ নং : ৩৩৯ বয়স : 64 লিঙ্গ : মহিলা	CLC5139708 ফটো উপলব্ধ	704 নাম : সঞ্জয় বজক পিতাৰ নাম: বাজেন্দ্ৰ বজক ঘৰ নং : ৩৩৯ বয়স : 42 লিঙ্গ : পুৰুষ	CLC5139719 ফটো উপলব্ধ	705 নাম : মিথন বজক পিতাৰ নাম: বাজেন্দ্ৰ বজক ঘৰ নং : ৩৩৯ বয়স : 40 লিঙ্গ : পুৰুষ	CLC5139720 ফটো উপলব্ধ
706 নাম : জ্যোতি কুমাৰী বজক পিতাৰ নাম: বাজেন্দ্ৰ বজক ঘৰ নং : ৩৩৯ বয়স : 34 লিঙ্গ : মহিলা	CLC1640762 ফটো উপলব্ধ	707 নাম : বিজয় বজক পিতাৰ নাম: সুৰেন্দ্ৰ বজক ঘৰ নং : ৩৪০ক বয়স : 42 লিঙ্গ : পুৰুষ	CLC5139753 ফটো উপলব্ধ	708 নাম : প্ৰদীপ নাথ পিতাৰ নাম: অৰুন নাথ ঘৰ নং : ৩৪১ বয়স : 50 লিঙ্গ : পুৰুষ	CLC5139786 ফটো উপলব্ধ
709 নাম : মনোজ নাথ পিতাৰ নাম: অৰুন নাথ ঘৰ নং : ৩৪১ বয়স : 46 লিঙ্গ : পুৰুষ	CLC5139797 ফটো উপলব্ধ	710 নাম : সুনিতা নাথ স্বামীৰ নাম: প্ৰদীপ নাথ ঘৰ নং : ৩৪১ বয়স : 46 লিঙ্গ : মহিলা	CLC1641005 ফটো উপলব্ধ	# 711 নাম : বাম প্ৰবেশ বজক পিতাৰ নাম: মিশ্ৰীলাল বজক ঘৰ নং : ৩৪২ বয়স : 66 লিঙ্গ : পুৰুষ	CLC5139811 ফটো উপলব্ধ
712 নাম : নাগেশ্বৰী বজক স্বামীৰ নাম: বামপ্ৰবেস বজক ঘৰ নং : ৩৪২ বয়স : 63 লিঙ্গ : মহিলা	CLC5139833 ফটো উপলব্ধ	713 নাম : দিলীপ বজক পিতাৰ নাম: বামপ্ৰসাদ বজক ঘৰ নং : ৩৪২ বয়স : 50 লিঙ্গ : পুৰুষ	CLC5139822 ফটো উপলব্ধ	714 নাম : দেবন্তী বজক স্বামীৰ নাম: দিলীপ বজক ঘৰ নং : ৩৪২ বয়স : 45 লিঙ্গ : মহিলা	CLC5139844 ফটো উপলব্ধ
715 নাম : মুস্কান বজক পিতাৰ নাম: সতান্ধাৰায়ন বজক ঘৰ নং : 342 বয়স : 19 লিঙ্গ : মহিলা	HOC0140665 ফটো উপলব্ধ	716 নাম : শ্ৰীমতি বৰ্মন স্বামীৰ নাম: সুৰেন বৰ্মন ঘৰ নং : ৩৪৩ বয়স : 58 লিঙ্গ : মহিলা	CLC5139946 ফটো উপলব্ধ	717 নাম : বুবুল চেতিয়া পিতাৰ নাম: অনাদি চেতিয়া ঘৰ নং : ৩৪৩ বয়স : 50 লিঙ্গ : পুৰুষ	CLC5140001 ফটো উপলব্ধ
718 নাম : জুনালী গগৈ চেতিয়া স্বামীৰ নাম: বুবুল চেতিয়া ঘৰ নং : ৩৪৩ বয়স : 47 লিঙ্গ : মহিলা	CLC5139991 ফটো উপলব্ধ	719 নাম : দীপিকা দত্ত বৰদলৈ স্বামীৰ নাম: সুভাষ বৰদলৈ ঘৰ নং : ৩৪৩ বয়স : 45 লিঙ্গ : মহিলা	CLC0477984 ফটো উপলব্ধ	720 নাম : সুভাষ বৰদলৈ পিতাৰ নাম: ললিত বৰদলৈ ঘৰ নং : ৩৪৩ বয়স : 44 লিঙ্গ : পুৰুষ	CLC0477992 ফটো উপলব্ধ



721 নাম : মনোজ বৰ্মন পিতাৰ নাম: সুৰেন বৰ্মন ঘৰ নং : ৩৪৩ বয়স : 43 লিঙ্গ : পুৰুষ	CLC5139957 ফটো উপলব্ধ	722 নাম : সোনমনি বৰ্মন পিতাৰ নাম: সুৰেন বৰ্মন ঘৰ নং : ৩৪৩ বয়স : 38 লিঙ্গ : মহিলা	CLC5139979 ফটো উপলব্ধ	723 নাম : সঞ্জয় বৰ্মন পিতাৰ নাম: সুৰেন বৰ্মন ঘৰ নং : ৩৪৩ বয়স : 34 লিঙ্গ : পুৰুষ	CLC5139980 ফটো উপলব্ধ
724 নাম : মমি বৰ্মন স্বামীৰ নাম: মনোজ বৰ্মন ঘৰ নং : ৩৪৩ বয়স : 27 লিঙ্গ : মহিলা	CLC0379958 ফটো উপলব্ধ	725 নাম : পাৰ্থজিত চেতিয়া পিতাৰ নাম: বাবুল চেতিয়া ঘৰ নং : ৩৪৩ বয়স : 26 লিঙ্গ : পুৰুষ	CLC0477828 ফটো উপলব্ধ	726 নাম : বিমলা ঠাকুৰীয়া স্বামীৰ নাম: গোলিক ঠাকুৰীয়া ঘৰ নং : ৩৪৪ বয়স : 65 লিঙ্গ : মহিলা	CLC5140034 ফটো উপলব্ধ
727 নাম : ভগীৰথ বৰ্মন অন্যান্য: মুকুন্দ বাৰ্মন ঘৰ নং : ৩৪৪ বয়স : 61 লিঙ্গ : পুৰুষ	CLC5140012 ফটো উপলব্ধ	728 নাম : ভবেশ ঠাকুৰীয়া পিতাৰ নাম: গোলিক ঠাকুৰীয়া ঘৰ নং : ৩৪৪ বয়স : 46 লিঙ্গ : পুৰুষ	CLC5140045 ফটো উপলব্ধ	729 নাম : বঞ্জন ঠাকুৰীয়া পিতাৰ নাম: গোলিক ঠাকুৰীয়া ঘৰ নং : ৩৪৪ বয়স : 43 লিঙ্গ : পুৰুষ	CLC5140056 ফটো উপলব্ধ
730 নাম : বীনা বৰপাত্ৰ ঠাকুৰীয়া স্বামীৰ নাম: ভবেশ ঠাকুৰীয়া ঘৰ নং : ৩৪৪ বয়স : 36 লিঙ্গ : মহিলা	CLC0456954 ফটো উপলব্ধ	731 নাম : প্ৰাঞ্জল বৰ্মন পিতাৰ নাম: ভগীৰথ বৰ্মন ঘৰ নং : ৩৪৪ বয়স : 30 লিঙ্গ : পুৰুষ	CLC0149047 ফটো উপলব্ধ	732 নাম : পাপু বৰ্মন পিতাৰ নাম: ভগীৰথ বাৰ্মন ঘৰ নং : ৩৪৪ বয়স : 29 লিঙ্গ : পুৰুষ	CLC0149088 ফটো উপলব্ধ
733 নাম : বুবল বৰুৱা পিতাৰ নাম: ইন্দ্ৰেশ্বৰ বৰুৱা ঘৰ নং : ৩৪৫ বয়স : 54 লিঙ্গ : পুৰুষ	CLC5140067 ফটো উপলব্ধ	E 734 নাম : দীপ্তি বৰুৱা স্বামীৰ নাম: বুবল বৰুৱা ঘৰ নং : ৩৪৫ বয়স : 48 লিঙ্গ : মহিলা	CLC5140078 ফটো উপলব্ধ	735 নাম : আভিজিত বৰুৱা পিতাৰ নাম: বুবল বৰুৱা ঘৰ নং : ৩৪৫ বয়স : 35 লিঙ্গ : পুৰুষ	CLC1640671 ফটো উপলব্ধ
736 নাম : বিনিকা দিহিঙ্গীয়া মৰাণ স্বামীৰ নাম: সুনু মৰাণ ঘৰ নং : ৩৪৬ বয়স : 50 লিঙ্গ : মহিলা	CLC5140114 ফটো উপলব্ধ	737 নাম : ৰিতু মৰাণ পিতাৰ নাম: দশৰথ মৰাণ ঘৰ নং : ৩৪৬ বয়স : 38 লিঙ্গ : মহিলা	CLC5140136 ফটো উপলব্ধ	738 নাম : জিত্তী মৰাণ পিতাৰ নাম: সুনু মৰাণ ঘৰ নং : ৩৪৬ বয়স : 25 লিঙ্গ : মহিলা	CLC0329805 ফটো উপলব্ধ
739 নাম : অঞ্জলি কুমাৰী পিতাৰ নাম: তপেশ্বৰ ৰজক ঘৰ নং : ৩৪৬ বয়স : 23 লিঙ্গ : মহিলা	CLC0379644 ফটো উপলব্ধ	740 নাম : সৌৰভ মৰাণ পিতাৰ নাম: চুনু মৰাণ ঘৰ নং : ৩৪৬ বয়স : 21 লিঙ্গ : পুৰুষ	CLC1691021 ফটো উপলব্ধ	741 নাম : ধনিৰাম ভূঞা পিতাৰ নাম: কুলাই ভূঞা ঘৰ নং : ৩৪৭ বয়স : 66 লিঙ্গ : পুৰুষ	CLC5140147 ফটো উপলব্ধ
742 নাম : মামনি ভূঞা স্বামীৰ নাম: ধনিৰাম ভূঞা ঘৰ নং : ৩৪৭ বয়স : 60 লিঙ্গ : মহিলা	CLC5140158 ফটো উপলব্ধ	743 নাম : প্ৰানজিত ভূঞা পিতাৰ নাম: ধনিৰাম ভূঞা ঘৰ নং : ৩৪৭ বয়স : 35 লিঙ্গ : পুৰুষ	CLC1640717 ফটো উপলব্ধ	744 নাম : মনমতী বৰা স্বামীৰ নাম: প্ৰাঞ্জিত ভূঞা ঘৰ নং : ৩৪৭ বয়স : 34 লিঙ্গ : মহিলা	CLC0294645 ফটো উপলব্ধ
745 নাম : নমিতা ভূঞা পিতাৰ নাম: ধনিৰাম ভূঞা ঘৰ নং : ৩৪৭ বয়স : 31 লিঙ্গ : মহিলা	CLC1640728 ফটো উপলব্ধ	746 নাম : দেবেন ঠাকুৰীয়া পিতাৰ নাম: ভোগিৰাম ঠাকুৰীয়া ঘৰ নং : ৩৪৮ বয়স : 66 লিঙ্গ : পুৰুষ	CLC5140170 ফটো উপলব্ধ	747 নাম : অঞ্জলী ঠাকুৰীয়া স্বামীৰ নাম: দেবেন ঠাকুৰীয়া ঘৰ নং : ৩৪৮ বয়স : 61 লিঙ্গ : মহিলা	CLC5140181 ফটো উপলব্ধ
748 নাম : দিগন্ত ঠাকুৰীয়া পিতাৰ নাম: প্ৰবিন ঠাকুৰীয়া ঘৰ নং : ৩৪৮ বয়স : 38 লিঙ্গ : পুৰুষ	CLC5140192 ফটো উপলব্ধ	749 নাম : চন্দন ঠাকুৰীয়া পিতাৰ নাম: দেবেন ঠাকুৰীয়া ঘৰ নং : ৩৪৮ বয়স : 34 লিঙ্গ : পুৰুষ	CLC5140216 ফটো উপলব্ধ	750 নাম : অমিয়া দাস স্বামীৰ নাম: প্ৰদীপ দাস ঘৰ নং : ৩৪৮ক বয়স : 65 লিঙ্গ : মহিলা	CLC0202226 ফটো উপলব্ধ



751 নাম : প্রদীপ দাস পিতাৰ নাম: ধনেশ্বৰ দাস ঘৰ নং : ৩৪৮ক বয়স : 60 লিঙ্গ : পুৰুষ	CLC0202259 ফটো উপলব্ধ	752 নাম : চুন মৰান পিতাৰ নাম: প্রশান্ত মৰান ঘৰ নং : ৩৪৯ বয়স : 51 লিঙ্গ : পুৰুষ	CLC5140249 ফটো উপলব্ধ	753 নাম : পুষ্পা মৰাণ স্বামীৰ নাম: চুন মৰাণ ঘৰ নং : ৩৪৯ বয়স : 44 লিঙ্গ : মহিলা	CLC0064899 ফটো উপলব্ধ
754 নাম : উমিলা বৰ্মন স্বামীৰ নাম: বিপিন বৰ্মন ঘৰ নং : ৩৫০ বয়স : 55 লিঙ্গ : মহিলা	CLC5140261 ফটো উপলব্ধ	755 নাম : নিজৰা বৰ্মন পিতাৰ নাম: বিপিন বৰ্মন ঘৰ নং : ৩৫০ বয়স : 39 লিঙ্গ : মহিলা	CLC5140272 ফটো উপলব্ধ	756 নাম : বিৰাজ কুমাৰ বৰ্মন মাতৃৰ নাম: উমিলা বৰ্মন ঘৰ নং : ৩৫০ বয়স : 35 লিঙ্গ : পুৰুষ	CLC5140830 ফটো উপলব্ধ
757 নাম : জাহ্নবী বৰ্মন মাতৃৰ নাম: উমিলা বৰ্মন ঘৰ নং : ৩৫০ বয়স : 31 লিঙ্গ : মহিলা	CLC5140841 ফটো উপলব্ধ	758 নাম : কুঞ্জ বৰা স্বামীৰ নাম: বিশ্ব বৰা ঘৰ নং : ৩৫১ বয়স : 44 লিঙ্গ : মহিলা	CLC5140294 ফটো উপলব্ধ	759 নাম : ৰোহিত বৰা পিতাৰ নাম: বিশ্ব বৰা ঘৰ নং : ৩৫১ বয়স : 26 লিঙ্গ : পুৰুষ	CLC0456970 ফটো উপলব্ধ
760 নাম : দিপেন বৈশ্য পিতাৰ নাম: ঘনকান্ত বৈশ্য ঘৰ নং : ৩৫২ বয়স : 51 লিঙ্গ : পুৰুষ	CLC5140329 ফটো উপলব্ধ	761 নাম : নিবেদিতা বৈশ্য স্বামীৰ নাম: দিপেন বৈশ্য ঘৰ নং : ৩৫২ বয়স : 47 লিঙ্গ : মহিলা	CLC5140330 ফটো উপলব্ধ	E 762 নাম : নোমল বৰপাত্ৰ গৌহাই পিতাৰ নাম: ভূপেন বৰপাত্ৰ গৌহাই ঘৰ নং : ৩৫৩ বয়স : 76 লিঙ্গ : পুৰুষ	CLC5140341 ফটো উপলব্ধ
E 763 নাম : চন্দ্ৰমা বৰপাত্ৰ গৌহাই স্বামীৰ নাম: নোমল বৰপাত্ৰ গৌহাই ঘৰ নং : ৩৫৩ বয়স : 60 লিঙ্গ : মহিলা	CLC5140352 ফটো উপলব্ধ	764 নাম : ৰূপা দাস স্বামীৰ নাম: নোমল বৰপাত্ৰ গৌহাই ঘৰ নং : ৩৫৩ বয়স : 42 লিঙ্গ : মহিলা	CLC1640911 ফটো উপলব্ধ	S 765 নাম : অপৰূপা বৰপাত্ৰ গৌহাই পিতাৰ নাম: নোমল বৰপাত্ৰ গৌহাই ঘৰ নং : ৩৫৩ বয়স : 40 লিঙ্গ : মহিলা	CLC5140363 ফটো উপলব্ধ
S2 766 নাম : মনোৰঞ্জন বৰপাত্ৰ গৌহাই পিতাৰ নাম: নোমল বৰপাত্ৰ গৌহাই ঘৰ নং : না বয়স : 36 লিঙ্গ : পুৰুষ	CLC1640682 ফটো উপলব্ধ	767 নাম : মৃদল বৰপাত্ৰ গৌহাই পিতাৰ নাম: নোমল বৰপাত্ৰ গৌহাই ঘৰ নং : ৩৫৩ বয়স : 35 লিঙ্গ : পুৰুষ	CLC1640546 ফটো উপলব্ধ	768 নাম : ভাইকন কুমী পিতাৰ নাম: চৰ্মৰা কুমী ঘৰ নং : ৩৫৪ বয়স : 60 লিঙ্গ : পুৰুষ	CLC1640820 ফটো উপলব্ধ
769 নাম : অনিমা মাহাত স্বামীৰ নাম: ভাইকন কুমী ঘৰ নং : ৩৫৪ বয়স : 59 লিঙ্গ : মহিলা	CLC1640535 ফটো উপলব্ধ	770 নাম : নৰসিং সোনা পিতাৰ নাম: শঙ্কৰ সোনা ঘৰ নং : ৩৫৪ বয়স : 55 লিঙ্গ : পুৰুষ	CLC5140385 ফটো উপলব্ধ	771 নাম : মিন সোনা স্বামীৰ নাম: নৰসিং সোনা ঘৰ নং : ৩৫৪ বয়স : 40 লিঙ্গ : মহিলা	CLC5140396 ফটো উপলব্ধ
772 নাম : সঞ্জয় দাস পিতাৰ নাম: লাপু দাস ঘৰ নং : ৩৫৪ বয়স : 35 লিঙ্গ : পুৰুষ	CLC0066266 ফটো উপলব্ধ	773 নাম : পল্লৱী সোনা পিতাৰ নাম: নৰসিং সোনা ঘৰ নং : ৩৫৪ বয়স : 26 লিঙ্গ : মহিলা	CLC0305763 ফটো উপলব্ধ	774 নাম : নবজ্যোতি কুৰ্মি পিতাৰ নাম: ভাইকন কুৰ্মি ঘৰ নং : ৩৫৪ বয়স : 25 লিঙ্গ : পুৰুষ	CLC0305748 ফটো উপলব্ধ
775 নাম : সুভম সোনা পিতাৰ নাম: নৰসিং সোনা ঘৰ নং : 354 বয়স : 25 লিঙ্গ : পুৰুষ	HOC0002683 ফটো উপলব্ধ	776 নাম : ৰূপম সোনা পিতাৰ নাম: নৰসিং সোনা ঘৰ নং : 354 বয়স : 22 লিঙ্গ : পুৰুষ	HOC0002659 ফটো উপলব্ধ	777 নাম : ৰাজেশ দাস পিতাৰ নাম: দুধনাথ দাস ঘৰ নং : ৩৫৫ বয়স : 55 লিঙ্গ : পুৰুষ	CLC5140409 ফটো উপলব্ধ
778 নাম : মুখমিতা দাস স্বামীৰ নাম: ৰাজেশ দাস ঘৰ নং : ৩৫৫ বয়স : 47 লিঙ্গ : মহিলা	CLC5140410 ফটো উপলব্ধ	779 নাম : ৰাজীৱ কুমাৰ দাস পিতাৰ নাম: ৰাজেশ দাস ঘৰ নং : ৩৫৫ বয়স : 34 লিঙ্গ : পুৰুষ	CLC5140421 ফটো উপলব্ধ	780 নাম : প্ৰতিমা দাস স্বামীৰ নাম: ৰাজীৱ কুমাৰ দাস ঘৰ নং : ৩৫৫ বয়স : 33 লিঙ্গ : মহিলা	CLC0379792 ফটো উপলব্ধ



781 নাম : আকাশ দাস পিতাৰ নাম: ৰাজেশ দাস ঘৰ নং : ৩৫৫ বয়স : 32 লিঙ্গ : পুৰুষ	CLC0379818 ফটো উপলব্ধ	782 নাম : খুসবু দাস স্বামীৰ নাম: আকাশ দাস ঘৰ নং : ৩৫৫ বয়স : 30 লিঙ্গ : মহিলা	CLC0379800 ফটো উপলব্ধ	783 নাম : মমতা দাস পিতাৰ নাম: ৰাজেশ দাস ঘৰ নং : ৩৫৫ বয়স : 27 লিঙ্গ : মহিলা	CLC0456764 ফটো উপলব্ধ
E 784 নাম : দিপু বাসফৰ পিতাৰ নাম: চন্দ্ৰীকা বাসফৰ ঘৰ নং : ৩৫৬ বয়স : 52 লিঙ্গ : পুৰুষ	CLC5140432 ফটো উপলব্ধ	785 নাম : মঞ্জু বাসফৰ স্বামীৰ নাম: দিপু বাসফৰ ঘৰ নং : ৩৫৬ বয়স : 50 লিঙ্গ : মহিলা	CLC5140443 ফটো উপলব্ধ	786 নাম : টাৰজান ডুম পিতাৰ নাম: অভিশা ডুম ঘৰ নং : ৩৫৬ বয়স : 38 লিঙ্গ : পুৰুষ	CLC0478016 ফটো উপলব্ধ
787 নাম : আৰতি বাচফৰ স্বামীৰ নাম: টাৰজন ডুম ঘৰ নং : ৩৫৬ বয়স : 34 লিঙ্গ : মহিলা	CLC0163113 ফটো উপলব্ধ	788 নাম : ৰামা বাসফৰ পিতাৰ নাম: দিপু বাসফৰ ঘৰ নং : ৩৫৬ বয়স : 34 লিঙ্গ : পুৰুষ	CLC0066746 ফটো উপলব্ধ	789 নাম : গুন্দ বাসফোৰ পিতাৰ নাম: দিপু বাচফৰ ঘৰ নং : 356 বয়স : 34 লিঙ্গ : পুৰুষ	HOC0002600 ফটো উপলব্ধ
790 নাম : সনম বাচফোৰ স্বামীৰ নাম: গুন্দু বাচফোৰ ঘৰ নং : 356 বয়স : 31 লিঙ্গ : মহিলা	HOC0002477 ফটো উপলব্ধ	791 নাম : দেবা বাচফৰ অন্যান্য: ৰাজা বাচফৰ ঘৰ নং : 356 বয়স : 30 লিঙ্গ : পুৰুষ	HOC0087551 ফটো উপলব্ধ	792 নাম : বুনমাই শইকীয়া স্বামীৰ নাম: প্ৰফুল্ল শইকীয়া ঘৰ নং : ৩৫৮ বয়স : 61 লিঙ্গ : মহিলা	CLC5140487 ফটো উপলব্ধ
793 নাম : মন্ট শইকীয়া পিতাৰ নাম: প্ৰফুল্ল শইকীয়া ঘৰ নং : ৩৫৮ বয়স : 45 লিঙ্গ : পুৰুষ	CLC5140498 ফটো উপলব্ধ	794 নাম : মিনাক্ষী শইকীয়া পিতাৰ নাম: প্ৰফুল্ল শইকীয়া ঘৰ নং : ৩৫৮ বয়স : 41 লিঙ্গ : মহিলা	CLC5140501 ফটো উপলব্ধ	795 নাম : বিংকমনি শইকীয়া পিতাৰ নাম: প্ৰফুল্ল শইকীয়া ঘৰ নং : ৩৫৮ বয়স : 40 লিঙ্গ : মহিলা	CLC1640808 ফটো উপলব্ধ
796 নাম : পম্পি শইকীয়া পিতাৰ নাম: প্ৰফুল্ল শইকীয়া ঘৰ নং : ৩৫৮ বয়স : 39 লিঙ্গ : মহিলা	CLC5140512 ফটো উপলব্ধ	797 নাম : কৃষ্ণ শইকীয়া পিতাৰ নাম: প্ৰফুল্ল শইকীয়া ঘৰ নং : ৩৫৮ বয়স : 36 লিঙ্গ : পুৰুষ	CLC1640819 ফটো উপলব্ধ	798 নাম : মলয়া বুঢ়াগোহাঁই পিতাৰ নাম: লক্ষী নাথ বুঢ়াগোহাঁই ঘৰ নং : ৩৫৯ বয়স : 60 লিঙ্গ : মহিলা	CLC5140523 ফটো উপলব্ধ
799 নাম : বিপিন মৰান পিতাৰ নাম: ললিত মৰান ঘৰ নং : ৩৬০ বয়স : 61 লিঙ্গ : পুৰুষ	CLC5140534 ফটো উপলব্ধ	800 নাম : ৰেন মৰান স্বামীৰ নাম: বিপিন মৰান ঘৰ নং : ৩৬০ বয়স : 51 লিঙ্গ : মহিলা	CLC5140545 ফটো উপলব্ধ	801 নাম : পিংকী মৰাণ পিতাৰ নাম: বিপিন মৰাণ ঘৰ নং : ৩৬০ বয়স : 36 লিঙ্গ : মহিলা	CLC0067645 ফটো উপলব্ধ
802 নাম : মনসা পঞ্জুৰি স্বামীৰ নাম: বলবীৰ সিং ঘৰ নং : ৩৬১ বয়স : 50 লিঙ্গ : মহিলা	CLC5140567 ফটো উপলব্ধ	803 নাম : লক্ষ্মী ৰালিয়া পিতাৰ নাম: বলবীৰ সিং ৰালিয়া ঘৰ নং : ৩৬১ বয়স : 27 লিঙ্গ : মহিলা	CLC0379495 ফটো উপলব্ধ	804 নাম : প্ৰেমচাঁদ বাল্মীকি পিতাৰ নাম: গোপাল বাল্মীকি ঘৰ নং : ৩৬২ বয়স : 58 লিঙ্গ : পুৰুষ	CLC5140578 ফটো উপলব্ধ
805 নাম : ৰঞ্জনা কোঁৰ স্বামীৰ নাম: প্ৰেমচাঁদ বাল্মীকি ঘৰ নং : ৩৬২ বয়স : 44 লিঙ্গ : মহিলা	CLC5140589 ফটো উপলব্ধ	806 নাম : বিশাল বাল্মীকী পিতাৰ নাম: প্ৰেমচাঁদ বাল্মীকী ঘৰ নং : ৩৬২ বয়স : 31 লিঙ্গ : পুৰুষ	CLC0379503 ফটো উপলব্ধ	807 নাম : শিখা কোঁৰ পিতাৰ নাম: প্ৰেমচাঁদ বাল্মীকী ঘৰ নং : ৩৬২ বয়স : 25 লিঙ্গ : মহিলা	CLC0379651 ফটো উপলব্ধ
808 নাম : স্নেহা কোঁৰ পিতাৰ নাম: প্ৰেমচাঁদ বাল্মীকী ঘৰ নং : 362 বয়স : 22 লিঙ্গ : মহিলা	HOC0073833 ফটো উপলব্ধ	809 নাম : কাশিৰী বৰুৱা পিতাৰ নাম: জদুনাথ বৰুৱা ঘৰ নং : ৩৬৩ বয়স : 29 লিঙ্গ : মহিলা	CLC0068247 ফটো উপলব্ধ	810 নাম : দিপু হাজৰীকা পিতাৰ নাম: বুদ্ধেশ্বৰ হাজৰীকা ঘৰ নং : ৩৬৪ বয়স : 56 লিঙ্গ : পুৰুষ	CLC5140614 ফটো উপলব্ধ



811 নাম : যান্তি হাজৰীকা স্বামীৰ নাম : দিপু হাজৰীকা ঘৰ নং : ৩৬৪ বয়স : 50 লিঙ্গ : মহিলা	CLC5140625 ফটো উপলব্ধ	812 নাম : নিৰল পাত্ৰ পিতাৰ নাম : ভাবিৰাম পাত্ৰ ঘৰ নং : ৩৬৫ বয়স : 62 লিঙ্গ : পুৰুষ	CLC5140636 ফটো উপলব্ধ	813 নাম : অনিতা পাত্ৰ স্বামীৰ নাম : নিৰল পাত্ৰ ঘৰ নং : ৩৬৫ বয়স : 52 লিঙ্গ : মহিলা	CLC5140647 ফটো উপলব্ধ
814 নাম : লক্ষী প্ৰসাদ পাত্ৰ পিতাৰ নাম : নিৰল পাত্ৰ ঘৰ নং : ৩৬৫ বয়স : 31 লিঙ্গ : পুৰুষ	CLC0162784 ফটো উপলব্ধ	815 নাম : ৰূপা ৰামচিয়াৰী স্বামীৰ নাম : কমল ৰামচিয়াৰী ঘৰ নং : ৩৬৬ বয়স : 62 লিঙ্গ : মহিলা	CLC5140669 ফটো উপলব্ধ	816 নাম : বুলেন ৰামচিয়াৰী পিতাৰ নাম : কমল ৰামচিয়াৰী ঘৰ নং : ৩৬৬ বয়স : 41 লিঙ্গ : পুৰুষ	CLC5140670 ফটো উপলব্ধ
817 নাম : দিলিপ বসুমতাৰী পিতাৰ নাম : কমলমোধি বসুমতাৰী ঘৰ নং : ৩৬৬ বয়স : 39 লিঙ্গ : পুৰুষ	CLC0379859 ফটো উপলব্ধ	818 নাম : শ্ৰেণী ৰামছীয়াৰী স্বামীৰ নাম : বুলেন ৰামছীয়াৰী ঘৰ নং : ৩৬৬ বয়স : 37 লিঙ্গ : মহিলা	CLC5140874 ফটো উপলব্ধ	819 নাম : মৃদল বসুমতাৰী পিতাৰ নাম : কমল বসুমতাৰী ঘৰ নং : ৩৬৬ বয়স : 36 লিঙ্গ : পুৰুষ	CLC0496570 ফটো উপলব্ধ
820 নাম : গিৰিধৰ দাস পিতাৰ নাম : দেবেন দাস ঘৰ নং : ৩৬৭ বয়স : 42 লিঙ্গ : পুৰুষ	CLC5140705 ফটো উপলব্ধ	821 নাম : প্ৰণীতা দাস স্বামীৰ নাম : গিৰিধৰ দাস ঘৰ নং : ৩৬৭ বয়স : 38 লিঙ্গ : মহিলা	CLC0068668 ফটো উপলব্ধ	822 নাম : চম্পক দাস পিতাৰ নাম : দেবেণ দাস ঘৰ নং : ৩৬৭ বয়স : 35 লিঙ্গ : পুৰুষ	CLC0068676 ফটো উপলব্ধ
823 নাম : শিবনাথ ডুম পিতাৰ নাম : শ্যামলাল ডুম ঘৰ নং : ৩৬৮ বয়স : 74 লিঙ্গ : পুৰুষ	CLC0256354 ফটো উপলব্ধ	824 নাম : নেইনা দেবী স্বামীৰ নাম : শিবনাথ ডুম ঘৰ নং : ৩৬৮ বয়স : 70 লিঙ্গ : মহিলা	CLC0379834 ফটো উপলব্ধ	825 নাম : পাৰ্বতী বাল্লীকী স্বামীৰ নাম : ৰমেশ বাল্লীকী ঘৰ নং : ৩৬৮ বয়স : 52 লিঙ্গ : মহিলা	CLC0294652 ফটো উপলব্ধ
826 নাম : অনুৰাধা বাল্লীকী পিতাৰ নাম : ৰমেশ বাল্লীকী ঘৰ নং : ৩৬৮ বয়স : 26 লিঙ্গ : মহিলা	CLC0379826 ফটো উপলব্ধ	827 নাম : ৰাখি ডোম পিতাৰ নাম : ৰাজু ডোম ঘৰ নং : ৩৬৯ বয়স : 31 লিঙ্গ : মহিলা	CLC0256370 ফটো উপলব্ধ	828 নাম : ভৰত ডুম পিতাৰ নাম : শুকডি ডুম ঘৰ নং : ৩৭০ বয়স : 41 লিঙ্গ : পুৰুষ	CLC0256404 ফটো উপলব্ধ
829 নাম : পুনম বৰুৱা স্বামীৰ নাম : জিগু বৰুৱা ঘৰ নং : ৩৭০ বয়স : 33 লিঙ্গ : মহিলা	CLC0206003 ফটো উপলব্ধ	E 830 নাম : জিগু বৰুৱা অন্যান্য : পুনম বৰুৱা ঘৰ নং : ৩৭০ বয়স : 32 লিঙ্গ : পুৰুষ	CLC0379594 ফটো উপলব্ধ	831 নাম : লক্ষ্মী বাচফৰ পিতাৰ নাম : শিবনাথ ডুম ঘৰ নং : ৩৭৫ বয়স : 37 লিঙ্গ : মহিলা	CLC0497446 ফটো উপলব্ধ
832 নাম : দীপজ্যোতি বৈশ্য পিতাৰ নাম : দীপেন বৈশ্য ঘৰ নং : ৩৭৬ বয়স : 22 লিঙ্গ : পুৰুষ	CLC0499400 ফটো উপলব্ধ	833 নাম : সৌৰভ সিং পিতাৰ নাম : পাপু সিং ঘৰ নং : ৩৭৭ বয়স : 27 লিঙ্গ : পুৰুষ	CLC0496844 ফটো উপলব্ধ	834 নাম : মণিকা দাস বৰ্মন স্বামীৰ নাম : সঞ্জীৱ বৰ্মন ঘৰ নং : ৩৭৮ বয়স : 33 লিঙ্গ : মহিলা	CLC0496380 ফটো উপলব্ধ
835 নাম : মেহেক বাচফৰ স্বামীৰ নাম : সুনীল ডোম ঘৰ নং : 379 বয়স : 22 লিঙ্গ : মহিলা	HOC0143735 ফটো উপলব্ধ	836 নাম : অমান দাস পিতাৰ নাম : কানাই দাস ঘৰ নং : ৩৮০ বয়স : 23 লিঙ্গ : পুৰুষ	CLC1716133 ফটো উপলব্ধ		



837	1	CLC5139924	ফটো উপলব্ধ	নাম : গায়ত্ৰী ৰজক পিতাৰ নাম: ৰামত্ৰকবাল ৰজক ঘৰ নং : 3 বয়স : 38 লিঙ্গ : মহিলা	838	1	HOC0168831	ফটো উপলব্ধ	নাম : জানকী ডোম পিতাৰ নাম: বিদা ডোম ঘৰ নং : 220 বয়স : 33 লিঙ্গ : মহিলা	839	1	HOC0170720	ফটো উপলব্ধ	নাম : সানি ডোম পিতাৰ নাম: নোগা ডোম ঘৰ নং : 226 বয়স : 23 লিঙ্গ : পুৰুষ
#2 840	1	HOC0178277	ফটো উপলব্ধ	নাম : বিশাল বালিকী মাতৃৰ নাম: মীৰা বালিকী ঘৰ নং : 225 বয়স : 27 লিঙ্গ : পুৰুষ	841	1	HOC0183483	ফটো উপলব্ধ	নাম : অনামিকা গৌঁহাই মাতৃৰ নাম: নিতুমানি গৌঁহাই ঘৰ নং : 321 বয়স : 20 লিঙ্গ : মহিলা	842	1	HOC0183863	ফটো উপলব্ধ	নাম : ৰত্না বাচফৰ মাতৃৰ নাম: শোভা বাচফৰ ঘৰ নং : এএমচি 4থ গ্ৰেড কলনি বয়স : 19 লিঙ্গ : মহিলা
843	1	HOC0185108	ফটো উপলব্ধ	নাম : দেৱৰাজ বালিকী পিতাৰ নাম: বিনোদ বালিকী ঘৰ নং : 01 বয়স : 26 লিঙ্গ : পুৰুষ	#2 844	1	HOC0186189	ফটো উপলব্ধ	নাম : হিমান দেউৰী পিতাৰ নাম: লক্ষী প্ৰসাদ দেউৰী ঘৰ নং : 313 বয়স : 20 লিঙ্গ : পুৰুষ	845	1	HOC0186817	ফটো উপলব্ধ	নাম : কিশান বাচফৰ পিতাৰ নাম: ৰমেশ বাচফৰ ঘৰ নং : 01 বয়স : 28 লিঙ্গ : পুৰুষ
846	1	CCF0393306	ফটো উপলব্ধ	নাম : নিতুমানি দাস পিতাৰ নাম: প্ৰদীপ দাস ঘৰ নং : 317 বয়স : 31 লিঙ্গ : মহিলা	847	1	CLC1030928	ফটো উপলব্ধ	নাম : ভাগ্যলক্ষী দিহিঙীয়া মাতৃৰ নাম: পুনৰাম দিহিঙীয়া ঘৰ নং : 306 বয়স : 31 লিঙ্গ : মহিলা	848	1	CLC0255273	ফটো উপলব্ধ	নাম : নিতু ৰজক পিতাৰ নাম: নৰেশ ৰজক ঘৰ নং : 334 বয়স : 26 লিঙ্গ : মহিলা
849	1	HOC0191544	ফটো উপলব্ধ	নাম : চয়নীকা ৰামচিয়াৰী পিতাৰ নাম: বুলেন ৰামচিয়াৰী ঘৰ নং : 366 বয়স : 19 লিঙ্গ : মহিলা	850	1	HOC0191635	ফটো উপলব্ধ	নাম : দিপাংকৰ বৰা পিতাৰ নাম: মুনিন বৰা ঘৰ নং : 301 বয়স : 27 লিঙ্গ : পুৰুষ	851	1	HOC0192518	ফটো উপলব্ধ	নাম : ৰত্না বাচফৰ পিতাৰ নাম: গুন্দু বাচফৰ ঘৰ নং : 356 বয়স : 19 লিঙ্গ : মহিলা
852	1	HOC0193078	ফটো উপলব্ধ	নাম : পায়েল কুমাৰী পিতাৰ নাম: ৰাজু ডুম ঘৰ নং : 247 বয়স : 20 লিঙ্গ : মহিলা	853	1	HOC0193086	ফটো উপলব্ধ	নাম : ৰাজ নাথ ৰাম পিতাৰ নাম: প্ৰভুনাথ ৰাম ঘৰ নং : 244 বয়স : 18 লিঙ্গ : পুৰুষ	854	1	HOC0195917	ফটো উপলব্ধ	নাম : প্ৰয়াস প্ৰিয়ম গগৈ পিতাৰ নাম: প্ৰাঞ্জল গগৈ ঘৰ নং : 289 বয়স : 18 লিঙ্গ : পুৰুষ
855	1	HOC0196170	ফটো উপলব্ধ	নাম : অনিকেত ৰজক পিতাৰ নাম: অশোক ৰজক ঘৰ নং : 334 বয়স : 19 লিঙ্গ : পুৰুষ	856	1	HOC0197822	ফটো উপলব্ধ	নাম : বিনি ভাগৱতী পিতাৰ নাম: সঞ্জীৱ ভাগৱতী ঘৰ নং : 293 বয়স : 21 লিঙ্গ : মহিলা	857	1	HOC0197962	ফটো উপলব্ধ	নাম : মৃদস্মিতা নেওগ পিতাৰ নাম: নৱজ্যোতি নেওগ ঘৰ নং : 281 বয়স : 19 লিঙ্গ : মহিলা
858	1	HOC0198267	ফটো উপলব্ধ	নাম : বিশ্বজিত ৰজক পিতাৰ নাম: দিলীপ কুমাৰ ৰজক ঘৰ নং : 337 বয়স : 18 লিঙ্গ : পুৰুষ	859	1	HOC0200048	ফটো উপলব্ধ	নাম : অভয় ৰজক পিতাৰ নাম: দিলীপ ৰজক ঘৰ নং : 342 বয়স : 19 লিঙ্গ : পুৰুষ	860	1	HOC0201152	ফটো উপলব্ধ	নাম : বুলী বৰা পিতাৰ নাম: বুলল বৰা ঘৰ নং : 305 বয়স : 21 লিঙ্গ : মহিলা
861	1	HOC0201798	ফটো উপলব্ধ	নাম : দেৱজীত বৰুৱা পিতাৰ নাম: গুৰু বৰুৱা ঘৰ নং : 321 বয়স : 21 লিঙ্গ : পুৰুষ	862	1	HOC0201897	ফটো উপলব্ধ	নাম : গুৰু বৰুৱা অন্যান্য: নিতুমানি গৌঁহাই ঘৰ নং : 321 বয়স : 44 লিঙ্গ : পুৰুষ	863	1	HOC0201939	ফটো উপলব্ধ	নাম : কল্পনা বৰুৱা স্বামীৰ নাম: গুৰু বৰুৱা ঘৰ নং : 321 বয়স : 45 লিঙ্গ : মহিলা
864	1	HOC0207027	ফটো উপলব্ধ	নাম : পৰ্বী বৈশ্য ঠাকুৰীয়া স্বামীৰ নাম: দিগন্ত ঠাকুৰীয়া ঘৰ নং : 348 বয়স : 32 লিঙ্গ : মহিলা	865	1	HOC0207498	ফটো উপলব্ধ	নাম : দৃষ্টি সোনোৱাল মাতৃৰ নাম: মিতালী সোনোৱাল ঘৰ নং : 293 বয়স : 19 লিঙ্গ : মহিলা	866	1	HOC0207597	ফটো উপলব্ধ	নাম : অনিশা কুমাৰী ৰজক পিতাৰ নাম: দিলীপ ৰজক ঘৰ নং : 342 বয়স : 23 লিঙ্গ : মহিলা



#2 867	1	HOC0209403
নাম : ভাগ্য লক্ষী দিহিঙ্গীয়া বৰুৱা স্বামীৰ নাম: দীপম বৰুৱা ঘৰ নং : 306 বয়স : 32 লিঙ্গ : মহিলা		
ফটো উপলব্ধ		

868	1	HOC0209916
নাম : জিত বৰুৱা স্বামীৰ নাম: নয়নজ্যোতি তালকদাৰ ঘৰ নং : 299 বয়স : 34 লিঙ্গ : মহিলা		
ফটো উপলব্ধ		

#2 869	1	HOC0214155
নাম : মইনা বাচফৰ মাতৃৰ নাম: মঞ্জু বাচফৰ ঘৰ নং : 356 বয়স : 27 লিঙ্গ : মহিলা		
ফটো উপলব্ধ		

870	1	HOC0229161
নাম : অনিতা বালিকী অন্যান্য: সুনিতা বালিকী ঘৰ নং : 206 বয়স : 34 লিঙ্গ : মহিলা		
ফটো উপলব্ধ		

#2 871	1	HOC0229187
নাম : অঞ্জলী বালিকী মাতৃৰ নাম: সুনিতা বালিকী ঘৰ নং : 206 বয়স : 18 লিঙ্গ : মহিলা		
ফটো উপলব্ধ		

872	1	HOC0229492
নাম : তুলিকা গগৈ পিতাৰ নাম: বিশ্বজিত গগৈ ঘৰ নং : 292 বয়স : 22 লিঙ্গ : মহিলা		
ফটো উপলব্ধ		

873	1	HOC0232058
নাম : মনোজ বালিকী পিতাৰ নাম: বিনোদ বালিকী ঘৰ নং : 225 বয়স : 24 লিঙ্গ : পুৰুষ		
ফটো উপলব্ধ		

874	1	HOC0232272
নাম : সুমিত ৰজক পিতাৰ নাম: ৰাম কৃপাল ৰজক ঘৰ নং : 008 বয়স : 21 লিঙ্গ : পুৰুষ		
ফটো উপলব্ধ		

875	1	CLC0290346
নাম : দীপশিখা ডেকা স্বামীৰ নাম: ৰমেন কলিতা ঘৰ নং : 026 বয়স : 35 লিঙ্গ : মহিলা		
ফটো উপলব্ধ		

876	1	CLC0233197
নাম : ৰমেন কলিতা পিতাৰ নাম: লোহিত কলিতা ঘৰ নং : 026 বয়স : 43 লিঙ্গ : পুৰুষ		
ফটো উপলব্ধ		



877	1	HOC0233874
নাম : মুক্ষান বালিকী মাতৃৰ নাম: মীৰা বালিকী ঘৰ নং : 225 বয়স : 21 লিঙ্গ : মহিলা		
ফটো উপলব্ধ		

878	1	HOC0233999
নাম : নিশিতা বৰ্মন ঠাকুৰীয়া পিতাৰ নাম: কন্দৰ্প বৰ্মন ঠাকুৰীয়া ঘৰ নং : 300 বয়স : 20 লিঙ্গ : মহিলা		
ফটো উপলব্ধ		

879	1	HOC0234013
নাম : জয়ন্ত বৰ্মন ঠাকুৰীয়া পিতাৰ নাম: কন্দৰ্প বৰ্মন ঠাকুৰীয়া ঘৰ নং : 300 বয়স : 21 লিঙ্গ : পুৰুষ		
ফটো উপলব্ধ		

880	1	HOC0235044
নাম : প্ৰীতি গিল স্বামীৰ নাম: ৰবি গিল ঘৰ নং : আসাম মেডিকেল কলেজ বয়স : 27 লিঙ্গ : মহিলা		
ফটো উপলব্ধ		

881	1	HOC0235523
নাম : নিতুমনি গৌহাই অন্যান্য: প্ৰণৱ গৌহাই ঘৰ নং : 321 বয়স : 44 লিঙ্গ : মহিলা		
ফটো উপলব্ধ		

882	1	HOC0237628
নাম : লক্ষী ডুম স্বামীৰ নাম: মুকেশ ডুম ঘৰ নং : 219 বয়স : 35 লিঙ্গ : মহিলা		
ফটো উপলব্ধ		

883	1	HOC0239657
নাম : বৈকুণ্ঠ মাধব চেতিয়া পিতাৰ নাম: ববুল চেতিয়া ঘৰ নং : 343 বয়স : 18 লিঙ্গ : পুৰুষ		
ফটো উপলব্ধ		

884	1	HOC0242610
নাম : নিৰ্ণয় আদিত্য বৰুৱা মাতৃৰ নাম: কৰবী ফুকন বৰুৱা ঘৰ নং : 271 বয়স : 20 লিঙ্গ : পুৰুষ		
ফটো উপলব্ধ		

885	1	HOC0243162
নাম : মঞ্জু ৰজক পিতাৰ নাম: জনেশ্বৰ ৰজক ঘৰ নং : 6 বয়স : 30 লিঙ্গ : মহিলা		
ফটো উপলব্ধ		

ভোটাৰৰ সাৰাংশ

A) ভোটাৰৰ সংখ্যা

	তালিকাৰ প্ৰকাৰ	তালিকাৰ চিনাক্তকৰণ	ভোটাৰৰ সংখ্যা							
			পুৰুষ	মহিলা	৩য় লিঙ্গ	মুঠ				
I	মূল তালিকা	মূল তালিকা	বিশেষ সংশোধন, 2026 চনৰ পূৰ্বৰ 2025 চনৰ মূল তালিকাৰ লগত থকা সংযোজন সমূহ একত্ৰিতকৰণ কৰা তালিকা।				404	432	0	836
II	যোগ তালিকা	পৰিপূৰক 1	বিশেষ সংক্ষিপ্ত সংশোধন, 2026				16	24	0	40
		পৰিপূৰক 2	অনবিচ্ছিন্ন সংশোধন 2026				3	6	0	9
			মুঠ				19	30	0	49
III	বিয়োজন তালিকা	পৰিপূৰক 1	বিশেষ সংক্ষিপ্ত সংশোধন, 2026				25	36	0	61
		পৰিপূৰক 2	অনবিচ্ছিন্ন সংশোধন 2026				1	2	0	3
			মুঠ				26	38	0	64
IV	লিংগ ক্ষেত্ৰত পৰিবৰ্তনৰ বাবে পাৰ্থক্য					0	0	0	0	
এই সংশোধনৰ পিছত ভোটাৰ তালিকাত ভোটাৰৰ মুঠ সংখ্যা (I+II-III+IV)						397	424	0	821	

B) শুধৰনীৰ সংখ্যা

তালিকাৰ প্ৰকাৰ	তালিকাৰ চিনাক্তকৰণ	শুধৰনীৰ সংখ্যা
পৰিপূৰক 1	বিশেষ সংক্ষিপ্ত সংশোধন, 2026	10
পৰিপূৰক 2	অনবিচ্ছিন্ন সংশোধন 2026	7
	মুঠ	17

নিৰ্বাচক পঞ্জীয়ন বিষয়াৰ স্বাক্ষৰ

E-মৃত, S-স্থানান্তৰিত/ বাসস্থান পৰিবৰ্তন, R-প্ৰতিলিপি, M-নিখোজ, Q-অযোগ্য