



ভোটাৰ তালিকা 2026 S03 অসম

বিধানসভা সমষ্টিৰ নম্বৰ, নাম আৰু সংৰক্ষণৰ স্থিতি : 88 - ডিব্ৰুগড় (সাধাৰণ)		খণ্ড নং : 70																			
এই বিধানসভা সমষ্টিত কোন সংসদীয় সমষ্টিৰ অন্তৰ্গত তাৰ নম্বৰ, নাম আৰু সংৰক্ষণ স্থিতি : 13 - ডিব্ৰুগড় (সাধাৰণ)																					
1. সংশোধনৰ বিৱৰণ																					
সংশোধনৰ বছৰ	2026	তালিকাৰ চিনাক্তকৰণ																			
ভিত্তি তাৰিখ	01-04-2026	বিশেষ সংশোধন, 2026 চনৰ পূৰ্বৰ 2025 চনৰ মূল তালিকাৰ লগত থকা সংযোজন সমূহ একত্ৰিতকৰণ কৰা তালিকা।																			
সংশোধনৰ প্ৰকাৰ	বিশেষ সংশোধন 2026																				
প্ৰকাশনৰ তাৰিখ	23-03-2026																				
2. খণ্ড আৰু ভোটগ্ৰহন কেন্দ্ৰৰ বিৱৰণ																					
খণ্ডৰ অন্তৰ্গত এলেকা সমূহৰ নম্বৰ আৰু নাম																					
1-বৰবাৰী বাৰ্ড(অংশ)		<table style="width: 100%; border-collapse: collapse;"> <tr> <td style="width: 50%;">মূল চহৰ/গাওঁ</td> <td style="width: 50%;">: ডিব্ৰুগড় পৌৰসভা ১</td> </tr> <tr> <td>বাৰ্ড নং</td> <td>: ওয়াৰ্ড নং ২১</td> </tr> <tr> <td>ডাকঘৰ</td> <td>: ডিব্ৰুগড়</td> </tr> <tr> <td>পুলিচ থানা</td> <td>: ডিব্ৰুগড়</td> </tr> <tr> <td>ব্লক</td> <td>: ডিব্ৰুগড় পৌৰসভা (অংশ-১)</td> </tr> <tr> <td>ৰাজহ চক্ৰ</td> <td>: ডিব্ৰুগড় পূৱ</td> </tr> <tr> <td>জিলা</td> <td>: ডিব্ৰুগড়</td> </tr> <tr> <td>পিনকোড</td> <td>: 786001</td> </tr> </table>				মূল চহৰ/গাওঁ	: ডিব্ৰুগড় পৌৰসভা ১	বাৰ্ড নং	: ওয়াৰ্ড নং ২১	ডাকঘৰ	: ডিব্ৰুগড়	পুলিচ থানা	: ডিব্ৰুগড়	ব্লক	: ডিব্ৰুগড় পৌৰসভা (অংশ-১)	ৰাজহ চক্ৰ	: ডিব্ৰুগড় পূৱ	জিলা	: ডিব্ৰুগড়	পিনকোড	: 786001
মূল চহৰ/গাওঁ	: ডিব্ৰুগড় পৌৰসভা ১																				
বাৰ্ড নং	: ওয়াৰ্ড নং ২১																				
ডাকঘৰ	: ডিব্ৰুগড়																				
পুলিচ থানা	: ডিব্ৰুগড়																				
ব্লক	: ডিব্ৰুগড় পৌৰসভা (অংশ-১)																				
ৰাজহ চক্ৰ	: ডিব্ৰুগড় পূৱ																				
জিলা	: ডিব্ৰুগড়																				
পিনকোড	: 786001																				
3. ভোটগ্ৰহন কেন্দ্ৰৰ বিৱৰণ																					
ভোটগ্ৰহন কেন্দ্ৰৰ নম্বৰ আৰু নাম :		ভোটগ্ৰহন কেন্দ্ৰৰ প্ৰকাৰ (পুৰুষ/মহিলা/সাধাৰণ)		সাধাৰন																	
70 - মাৰোৱাৰী হিন্দী এল.পি. স্কুল (দক্ষিণ)		খণ্ডৰ অন্তৰ্গত সহায়ক ভোটগ্ৰহন কেন্দ্ৰৰ সংখ্যা :		0																	
ভোটগ্ৰহন কেন্দ্ৰৰ ঠিকনা :																					
মাৰোৱাৰী হিন্দী ল.পি. স্কুল, ৰুম ১, সেউজপুৰ																					
4. ভোটাৰৰ সংখ্যা																					
আৰম্ভনি ক্ৰমিক নং	শেষ ক্ৰমিক নং	মুঠ ভোটাৰ																			
নং		পুৰুষ	মহিলা	৩য় লিঙ্গ	মুঠ																
1	899	422	446	0	868																

নিৰ্বাচক পঞ্জীয়ন বিষয়াৰ স্বাক্ষৰ

Nazri Naksha

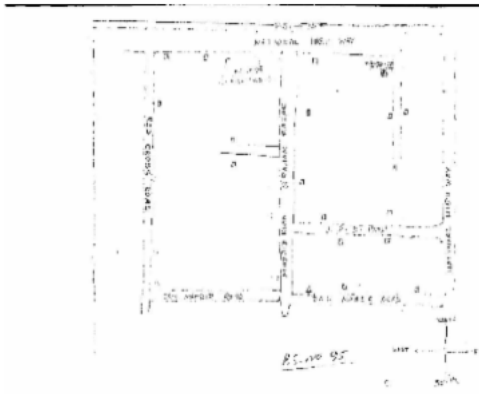

Google Map View



Polling Station Building Front View



ভোটগ্ৰহন কেন্দ্ৰৰ সন্মুখৰ দৃশ্য



Cad View

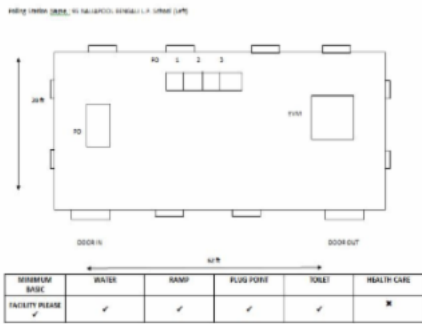

Key MAP View

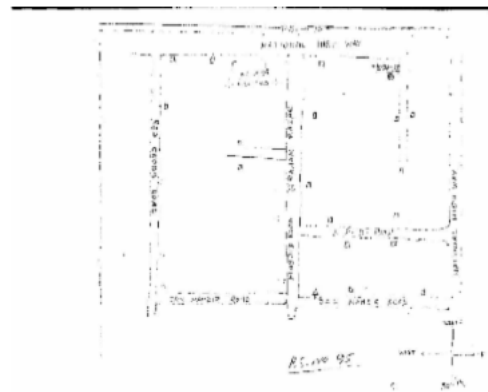



1 নাম : ধ্ৰুব বাগৰীয়া পিতাৰ নাম: পৰন কুমাৰ বাগৰীয়া ঘৰ নং : 00 বয়স : 21 লিঙ্গ : পুৰুষ	HOC0073007 ফটো উপলব্ধ	2 নাম : অঞ্জলী শৰ্মা অন্যান্য: বিজয় কুমাৰ শৰ্মা ঘৰ নং : 1 বয়স : 62 লিঙ্গ : মহিলা	CLC0469452 ফটো উপলব্ধ	3 নাম : মনহৰ শৰ্মা পিতাৰ নাম: বিজয় শৰ্মা ঘৰ নং : 1 বয়স : 43 লিঙ্গ : পুৰুষ	CLC8947964 ফটো উপলব্ধ
4 নাম : মনোী শৰ্মা অন্যান্য: বিজয় শৰ্মা ঘৰ নং : 1 বয়স : 42 লিঙ্গ : পুৰুষ	CLC0469346 ফটো উপলব্ধ	5 নাম : বেখা শৰ্মা অন্যান্য: ববিন্দ্র শৰ্মা ঘৰ নং : 1 বয়স : 42 লিঙ্গ : মহিলা	CLC0469437 ফটো উপলব্ধ	6 নাম : প্ৰিয়ংকা সূত্ৰধৰ শৰ্মা স্বামীৰ নাম: আকাশ শৰ্মা ঘৰ নং : 1 বয়স : 31 লিঙ্গ : মহিলা	CLC0422345 ফটো উপলব্ধ
7 নাম : আকাশ শৰ্মা অন্যান্য: ববিন্দ্র শৰ্মা ঘৰ নং : 1 বয়স : 30 লিঙ্গ : পুৰুষ	CLC0469270 ফটো উপলব্ধ	8 নাম : অক্ষয় ভগত পিতাৰ নাম: প্ৰেম ভগত ঘৰ নং : 1 বয়স : 28 লিঙ্গ : পুৰুষ	HOC0064758 ফটো উপলব্ধ	9 নাম : বাহুল ৰায় পিতাৰ নাম: অনিল ৰায় ঘৰ নং : 1 বয়স : 22 লিঙ্গ : পুৰুষ	HOC0152264 ফটো উপলব্ধ
10 নাম : হৰি নাৰায়ন শ্ৰেষ্ঠ পিতাৰ নাম: চুবিত কুমাৰ শ্ৰেষ্ঠ ঘৰ নং : 2 বয়স : 37 লিঙ্গ : পুৰুষ	CLC8947975 ফটো উপলব্ধ	11 নাম : গীতা শৰ্মা স্বামীৰ নাম: ভবেন শৰ্মা ঘৰ নং : 3 বয়স : 44 লিঙ্গ : মহিলা	CLC8947997 ফটো উপলব্ধ	12 নাম : সুব্ৰতা কৰ স্বামীৰ নাম: মনিন্দ্ৰ কুমাৰ কৰ ঘৰ নং : 21 বয়স : 85 লিঙ্গ : মহিলা	CLC8934563 ফটো উপলব্ধ
E 13 নাম : খোকন চৌধুৰী পিতাৰ নাম: ৰাগণ কুমাৰ চৌধুৰী ঘৰ নং : 15 বয়স : 75 লিঙ্গ : পুৰুষ	CLC8934632 ফটো উপলব্ধ	E 14 নাম : ৰাখাল বৰন কৰ পিতাৰ নাম: মনিন্দ্ৰ কৰ কৰ ঘৰ নং : 59 বয়স : 59 লিঙ্গ : পুৰুষ	CLC8934574 ফটো উপলব্ধ	15 নাম : স্বপ্না দে স্বামীৰ নাম: বাবুল দে ঘৰ নং : 21 বয়স : 58 লিঙ্গ : মহিলা	HOC0103291 ফটো উপলব্ধ
16 নাম : অঞ্জলি চৌধুৰী স্বামীৰ নাম: খোকন কুমাৰ চৌধুৰী ঘৰ নং : 21 বয়স : 55 লিঙ্গ : মহিলা	CLC8934643 ফটো উপলব্ধ	17 নাম : ৰমেন কৰ পিতাৰ নাম: মণিন্দ্ৰ কুমাৰ কৰ ঘৰ নং : 21 বয়স : 51 লিঙ্গ : পুৰুষ	CLC8934596 ফটো উপলব্ধ	18 নাম : ৰমা কৰ পিতাৰ নাম: মণিন্দ্ৰ কুমাৰ কৰ ঘৰ নং : 21 বয়স : 50 লিঙ্গ : মহিলা	CLC8934585 ফটো উপলব্ধ
19 নাম : গৌৰী কৰ স্বামীৰ নাম: ৰাখাল কৰ ঘৰ নং : 21 বয়স : 44 লিঙ্গ : মহিলা	CLC0119222 ফটো উপলব্ধ	20 নাম : সুস্মীতা মুদী কৰ স্বামীৰ নাম: ৰমেন কৰ ঘৰ নং : 21 বয়স : 40 লিঙ্গ : মহিলা	CLC0393710 ফটো উপলব্ধ	21 নাম : সন্দীপ দে পিতাৰ নাম: বাবুল দে ঘৰ নং : 21 বয়স : 36 লিঙ্গ : পুৰুষ	HOC0107847 ফটো উপলব্ধ
22 নাম : শ্যামল দে পিতাৰ নাম: মিনাল দে ঘৰ নং : 21 বয়স : 32 লিঙ্গ : পুৰুষ	CLC0185678 ফটো উপলব্ধ	23 নাম : বিশ্বজিত দে পিতাৰ নাম: বাবুল দে ঘৰ নং : 21 বয়স : 32 লিঙ্গ : পুৰুষ	HOC0107839 ফটো উপলব্ধ	24 নাম : নাজমিন বেগম পিতাৰ নাম: ইছমাইল খান ঘৰ নং : 21 বয়স : 29 লিঙ্গ : মহিলা	HOC0155606 ফটো উপলব্ধ
25 নাম : নিকিতা দে স্বামীৰ নাম: সন্দীপ দে ঘৰ নং : 21 বয়স : 28 লিঙ্গ : মহিলা	HOC0112235 ফটো উপলব্ধ	26 নাম : নিকিতা দে বিশ্বাস স্বামীৰ নাম: সন্দীপ দে ঘৰ নং : 21 বয়স : 28 লিঙ্গ : মহিলা	HOC0115048 ফটো উপলব্ধ	27 নাম : মিণু ঘোষ স্বামীৰ নাম: মণি ঘোষ ঘৰ নং : 21 বয়স : 34 লিঙ্গ : মহিলা	CLC0393728 ফটো উপলব্ধ
28 নাম : মাম্পী চাহা পিতাৰ নাম: কৃষ্ণ চাহা ঘৰ নং : 21 বয়স : 24 লিঙ্গ : মহিলা	CLC0393793 ফটো উপলব্ধ	29 নাম : শুভম সাহা পিতাৰ নাম: কৃষ্ণ সাহা ঘৰ নং : 21 বয়স : 20 লিঙ্গ : পুৰুষ	HOC0163691 ফটো উপলব্ধ	30 নাম : কল্পনা দেবনাথ স্বামীৰ নাম: শিশিৰ দেবনাথ ঘৰ নং : 21 বয়স : 47 লিঙ্গ : মহিলা	CLC0340794 ফটো উপলব্ধ



31 নাম : শিশিৰ দেৱনাথ পিতাৰ নাম: ধৰ্মচৰন দেবনাথ ঘৰ নং : ২১খ বয়স : 60 লিঙ্গ : পুৰুষ	CLC8934701 ফটো উপলব্ধ	32 নাম : সঞ্জীৱ দেৱনাথ পিতাৰ নাম: ধৰ্মচৰন দেবনাথ ঘৰ নং : ২১খ বয়স : 59 লিঙ্গ : পুৰুষ	CLC8934698 ফটো উপলব্ধ	33 নাম : দিপালি দেৱনাথ স্বামীৰ নাম: ৰঞ্জীত দেবনাথ ঘৰ নং : ২১খ বয়স : 58 লিঙ্গ : মহিলা	CLC8934712 ফটো উপলব্ধ
34 নাম : কৃষ্ণা সাহা পিতাৰ নাম: অলীন চন্দ্ৰ সাহা ঘৰ নং : ২১ক বয়স : 54 লিঙ্গ : পুৰুষ	CLC8934654 ফটো উপলব্ধ	35 নাম : শুভাৰানী সাহা স্বামীৰ নাম: কৃষ্ণা সাহা ঘৰ নং : ২১ক বয়স : 52 লিঙ্গ : মহিলা	CLC8934665 ফটো উপলব্ধ	36 নাম : নমিতা দেৱনাথ স্বামীৰ নাম: সঞ্জীৱ দেবনাথ ঘৰ নং : ২১খ বয়স : 50 লিঙ্গ : মহিলা	CLC8934723 ফটো উপলব্ধ
37 নাম : অংশু কুমাৰ বা মাতৃৰ নাম: কাৰ্মিনী দেবী ঘৰ নং : 39 বয়স : 22 লিঙ্গ : পুৰুষ	HOC0020859 ফটো উপলব্ধ	38 নাম : বিজুলী মহাজন স্বামীৰ নাম: ৰবিন্দ্ৰ মহাজন ঘৰ নং : ৭১ বয়স : 64 লিঙ্গ : মহিলা	CLC8934734 ফটো উপলব্ধ	39 নাম : ৰত্না মহাজন মাতৃৰ নাম: বিজুলী মহাজন ঘৰ নং : ৭১ বয়স : 54 লিঙ্গ : মহিলা	CLC8934756 ফটো উপলব্ধ
40 নাম : চন্দন মহাজন পিতাৰ নাম: ৰবিন্দ্ৰ মহাজন ঘৰ নং : ৭১ বয়স : 50 লিঙ্গ : পুৰুষ	CLC0496091 ফটো উপলব্ধ	41 নাম : স্বপনা মহাজন মাতৃৰ নাম: বিজুলী মহাজন ঘৰ নং : ৭১ বয়স : 45 লিঙ্গ : মহিলা	CLC8934767 ফটো উপলব্ধ	42 নাম : টুটন মহাজন মাতৃৰ নাম: বিজুলী মহাজন ঘৰ নং : ৭১ বয়স : 44 লিঙ্গ : পুৰুষ	CLC8934745 ফটো উপলব্ধ
43 নাম : ৰহিত ভদ্ৰ পিতাৰ নাম: স্বপন ভদ্ৰ ঘৰ নং : ৯৫ বয়স : 22 লিঙ্গ : পুৰুষ	CLC0526780 ফটো উপলব্ধ	44 নাম : গুৰুনাথ সিং পিতাৰ নাম: মাখন সিং ঘৰ নং : ১০৮ বয়স : 77 লিঙ্গ : পুৰুষ	CLC8947851 ফটো উপলব্ধ	45 নাম : লক্ষ্মী সিং স্বামীৰ নাম: গুৰুনাথ সিং ঘৰ নং : ১০৮ বয়স : 69 লিঙ্গ : মহিলা	CLC8947919 ফটো উপলব্ধ
E 46 নাম : জ্ঞান সিং পিতাৰ নাম: মাখন সিং ঘৰ নং : ১০৮ বয়স : 66 লিঙ্গ : পুৰুষ	CLC8947862 ফটো উপলব্ধ	47 নাম : নবজিত সিং পিতাৰ নাম: গুৰুনাথ সিং ঘৰ নং : ১০৮ বয়স : 44 লিঙ্গ : পুৰুষ	CLC8947895 ফটো উপলব্ধ	48 নাম : কবিতা সিং পিতাৰ নাম: গুৰুনাথ সিং ঘৰ নং : ১০৮ বয়স : 42 লিঙ্গ : মহিলা	CLC8947931 ফটো উপলব্ধ
49 নাম : হৰজিত কোঁৱৰ স্বামীৰ নাম: দিব্যজ্যোতি সিং ঘৰ নং : ১০৮ বয়স : 41 লিঙ্গ : মহিলা	CLC8947884 ফটো উপলব্ধ	50 নাম : দিব্যজ্যোতি সিং পিতাৰ নাম: গুৰুনাথ সিং ঘৰ নং : ১০৮ বয়স : 40 লিঙ্গ : পুৰুষ	CLC8947828 ফটো উপলব্ধ	51 নাম : জোনালী দাস স্বামীৰ নাম: অভিজিত কুমাৰ দাস ঘৰ নং : 116 বয়স : 21 লিঙ্গ : মহিলা	HOC0138032 ফটো উপলব্ধ
52 নাম : পিংকু দেৱী স্বামীৰ নাম: বিনোদ ৰায় ঘৰ নং : ১১৭ বয়স : 31 লিঙ্গ : মহিলা	CLC0220541 ফটো উপলব্ধ	53 নাম : বীৰেন্দ্ৰ ৰায় পিতাৰ নাম: চুইদ ৰায় ঘৰ নং : ১১৭গ বয়স : 56 লিঙ্গ : পুৰুষ	CLC0393975 ফটো উপলব্ধ	54 নাম : বিনোদ ৰায় পিতাৰ নাম: কেদাৰ ৰায় ঘৰ নং : ১১৭ গ বয়স : 40 লিঙ্গ : পুৰুষ	CLC0220590 ফটো উপলব্ধ
55 নাম : অমোদ কুমাৰ ৰায় পিতাৰ নাম: কেদাৰ ৰায় ঘৰ নং : ১১৭গ বয়স : 39 লিঙ্গ : পুৰুষ	CLC0393942 ফটো উপলব্ধ	56 নাম : গীতা ৰায় স্বামীৰ নাম: দেবেন্দৰ ৰায় ঘৰ নং : ১১৭গ বয়স : 37 লিঙ্গ : মহিলা	CLC0008979 ফটো উপলব্ধ	57 নাম : গীতা ৰায় স্বামীৰ নাম: দেবেন্দ ৰয় ঘৰ নং : ১১৭গ বয়স : 37 লিঙ্গ : মহিলা	CLC0393819 ফটো উপলব্ধ
58 নাম : দিপাল্লুৰ দাস পিতাৰ নাম: দিলিপ দাস ঘৰ নং : ১১৭জ বয়স : 30 লিঙ্গ : পুৰুষ	CLC0009019 ফটো উপলব্ধ	59 নাম : দেবেন্দ ৰয় পিতাৰ নাম: ব্ৰজেন্দন ৰয় ঘৰ নং : ১১৭গ বয়স : 51 লিঙ্গ : পুৰুষ	CLC8934790 ফটো উপলব্ধ	60 নাম : পিংকী বিদয়াঠী পিতাৰ নাম: চিত্তৰঞ্জন সিনহা ঘৰ নং : ১৫০ বয়স : 37 লিঙ্গ : মহিলা	CLC8939513 ফটো উপলব্ধ



61 নাম : প্রশান্ত দত্ত পিতাৰ নাম: ববীন দত্ত ঘৰ নং : ১৫৬ বয়স : 35 লিঙ্গ : পুৰুষ	CLC8947657 ফটো উপলব্ধ	62 নাম : পলাশী দত্ত ভূঞা পিতাৰ নাম: ববীন দত্ত ঘৰ নং : ১৫৬ বয়স : 32 লিঙ্গ : মহিলা	CLC8947679 ফটো উপলব্ধ	E 63 নাম : ববি ক্ৰিৰণ যোশী পিতাৰ নাম: মনোহৰলাল যোশী ঘৰ নং : ১৫৬ বয়স : ৪৭ লিঙ্গ : পুৰুষ	CLC8934825 ফটো উপলব্ধ
64 নাম : কৃষ্ণা যোশী স্বামীৰ নাম: ববি ক্ৰিৰণ যোশী ঘৰ নং : ১৭৭ বয়স : 69 লিঙ্গ : মহিলা	CLC8949164 ফটো উপলব্ধ	65 নাম : বাজেশ কুমাৰ যোশী পিতাৰ নাম: ববি ক্ৰিৰণ যোশী ঘৰ নং : ১৭৭ বয়স : 56 লিঙ্গ : পুৰুষ	CLC8934836 ফটো উপলব্ধ	66 নাম : বাকেশ কুমাৰ যোশী পিতাৰ নাম: ববি ক্ৰিৰণ যোশী ঘৰ নং : ১৭৭ বয়স : 45 লিঙ্গ : পুৰুষ	CLC8934847 ফটো উপলব্ধ
67 নাম : বাজীব কুমাৰ যোশী পিতাৰ নাম: ববি ক্ৰিৰণ যোশী ঘৰ নং : ১৭৭ বয়স : 45 লিঙ্গ : পুৰুষ	CLC8934858 ফটো উপলব্ধ	68 নাম : বাসন্তী ববি দাস অন্যান্য: মহেশ্বৰ ববি দাস ঘৰ নং : 177 বয়স : 42 লিঙ্গ : মহিলা	HOC0034694 ফটো উপলব্ধ	69 নাম : অপৰূপা শৰ্মা যোশী স্বামীৰ নাম: বাজেশ কুমাৰ যোশী ঘৰ নং : ১৭৭ বয়স : 41 লিঙ্গ : মহিলা	CLC8934869 ফটো উপলব্ধ
70 নাম : জৰি দেবী স্বামীৰ নাম: দেবেন শৰ্মা ঘৰ নং : 177 বয়স : 38 লিঙ্গ : মহিলা	HOC0088229 ফটো উপলব্ধ	71 নাম : জয়ন্ত চক্ৰবৰ্তী পিতাৰ নাম: মিন্টু চক্ৰবৰ্তী ঘৰ নং : ১৭৭ বয়স : 24 লিঙ্গ : পুৰুষ	CLC0393785 ফটো উপলব্ধ	72 নাম : ডিম্পী দত্ত পিতাৰ নাম: ইন্দ্ৰজিত দত্ত ঘৰ নং : ১৭৭ বয়স : 24 লিঙ্গ : মহিলা	CLC1704782 ফটো উপলব্ধ
73 নাম : সিমিনি কুমাৰী সিং পিতাৰ নাম: লক্ষীন্দৰ সিং ঘৰ নং : 177 বয়স : 23 লিঙ্গ : মহিলা	HOC0025510 ফটো উপলব্ধ	74 নাম : ঋতুৰাজ গাৰোডিয়া পিতাৰ নাম: হিতেশ গাৰোডিয়া ঘৰ নং : ১৭৭ বয়স : 21 লিঙ্গ : পুৰুষ	CLC1704709 ফটো উপলব্ধ	75 নাম : মনিমালা কাশ্যপ অন্যান্য: বিজয় লক্ষ্মী পাঠক ঘৰ নং : 177 বয়স : 21 লিঙ্গ : মহিলা	HOC0026997 ফটো উপলব্ধ
76 নাম : বিবেক ববি দাস অন্যান্য: মহেশ্বৰ ববি দাস ঘৰ নং : 177 বয়স : 20 লিঙ্গ : পুৰুষ	HOC0037788 ফটো উপলব্ধ	77 নাম : প্ৰজিতা সাহা পিতাৰ নাম: বাবুল সাহা ঘৰ নং : 177 বয়স : 19 লিঙ্গ : মহিলা	HOC0143958 ফটো উপলব্ধ	78 নাম : প্ৰিয়া ধৰ স্বামীৰ নাম: গোপাল ধৰ ঘৰ নং : ১৭৭৮ বয়স : 49 লিঙ্গ : মহিলা	CLC0393892 ফটো উপলব্ধ
79 নাম : কানাইলাল ধৰ পিতাৰ নাম: ৰঞ্জিত ধৰ ঘৰ নং : ১৭৭৮ বয়স : 44 লিঙ্গ : পুৰুষ	CLC0468892 ফটো উপলব্ধ	80 নাম : কৃষ্ণপদ সামন্ত অন্যান্য: কালীপদ সামন্ত ঘৰ নং : ১৭৭৮ বয়স : 41 লিঙ্গ : পুৰুষ	CLC0469080 ফটো উপলব্ধ	81 নাম : সংগীতা দেৱী স্বামীৰ নাম: আমোদ ৰায় ঘৰ নং : ১৭৭৮ বয়স : 37 লিঙ্গ : মহিলা	CLC0422378 ফটো উপলব্ধ
82 নাম : অঞ্জনা দলে ধৰ স্বামীৰ নাম: কানাইলাল ধৰ ঘৰ নং : ১৭৭৮ বয়স : 35 লিঙ্গ : মহিলা	CLC0468843 ফটো উপলব্ধ	83 নাম : নিবেদিতা সামন্ত অন্যান্য: কৃষ্ণপদ সামন্ত ঘৰ নং : ১৭৭৮ বয়স : 32 লিঙ্গ : মহিলা	CLC0469056 ফটো উপলব্ধ	84 নাম : তুষাৰ দাস পিতাৰ নাম: মিন্টু দাস ঘৰ নং : ১৭৭৮ বয়স : 24 লিঙ্গ : পুৰুষ	CLC0393777 ফটো উপলব্ধ
85 নাম : কৃষ্ণা দেবী স্বামীৰ নাম: প্ৰমোদ ৰায় ঘৰ নং : ১৭৭৮ বয়স : 46 লিঙ্গ : মহিলা	CLC0027847 ফটো উপলব্ধ	86 নাম : প্ৰমোদ ৰায় পিতাৰ নাম: কেদাৰ ৰায় ঘৰ নং : ১৭৭৭৪৮ বয়স : 45 লিঙ্গ : পুৰুষ	CLC0027888 ফটো উপলব্ধ	87 নাম : সংগীতা দেৱী স্বামীৰ নাম: লক্ষীন্দৰ সিং ঘৰ নং : 177৮ বয়স : 40 লিঙ্গ : মহিলা	CLC0027938 ফটো উপলব্ধ
88 নাম : টুইঙ্কল দাস পিতাৰ নাম: মিন্টু দাস ঘৰ নং : ১৭৭৮ বয়স : 29 লিঙ্গ : মহিলা	CLC0028076 ফটো উপলব্ধ	89 নাম : সুজিত তাচা পিতাৰ নাম: অক্ষয় তাচা ঘৰ নং : ১৭৭৮ বয়স : 26 লিঙ্গ : পুৰুষ	CLC0176222 ফটো উপলব্ধ	90 নাম : চম্পা ধৰ স্বামীৰ নাম: শঙ্কৰ ধৰ ঘৰ নং : ১৭৭৭ বয়স : 43 লিঙ্গ : মহিলা	CLC0422295 ফটো উপলব্ধ



91 নাম : ছুমী দাস পিতাৰ নাম : দিলিপ দাস ঘৰ নং : ১৭৭৪ বয়স : 29 লিঙ্গ : মহিলা	CLC0109884 ফটো উপলব্ধ	92 নাম : ৰিয়া ধৰ পিতাৰ নাম : কৃষ্ণ দাস ধৰ ঘৰ নং : ১৭৭৪ বয়স : 28 লিঙ্গ : মহিলা	CLC0468405 ফটো উপলব্ধ	93 নাম : ৰিতা ধৰ স্বামীৰ নাম : দিলিপ ধৰ ঘৰ নং : ১৭৭৪ বয়স : 47 লিঙ্গ : মহিলা	CLC0422287 ফটো উপলব্ধ
94 নাম : সুপ্ৰীতি সাহা পিতাৰ নাম : বাপন প্ৰসাদ সাহা ঘৰ নং : ১৭৭৪ বয়স : 23 লিঙ্গ : মহিলা	CLC0393827 ফটো উপলব্ধ	95 নাম : বাহুল চাহানী পিতাৰ নাম : দিলীপ চাহানী ঘৰ নং : ১৭৭৪ বয়স : 27 লিঙ্গ : পুৰুষ	CLC0393801 ফটো উপলব্ধ	96 নাম : ৰাজ নাৰায়ণ পাল পিতাৰ নাম : বুতন পাল ঘৰ নং : ১৭৭৪ বয়স : 27 লিঙ্গ : পুৰুষ	CLC0468363 ফটো উপলব্ধ
97 নাম : মানস্বৰী গাৰোডিয়া পিতাৰ নাম : ৰাকেশ গাৰোডিয়া ঘৰ নং : ১৭৭৪ বয়স : 28 লিঙ্গ : মহিলা	CLC0028118 ফটো উপলব্ধ	98 নাম : লোকেশ গাৰোডিয়া পিতাৰ নাম : ৰাকেশ গাৰোডিয়া ঘৰ নং : ১৭৭৪ বয়স : 29 লিঙ্গ : পুৰুষ	CLC0340752 ফটো উপলব্ধ	E 99 নাম : নগেন চেতীয়া পিতাৰ নাম : হেমকান্ত চেতীয়া ঘৰ নং : ১৭৭৪ বয়স : 86 লিঙ্গ : পুৰুষ	CLC8934870 ফটো উপলব্ধ
100 নাম : স্বৰ্ণ চেতীয়া স্বামীৰ নাম : নগেন চেতীয়া ঘৰ নং : ১৭৭৪ বয়স : 80 লিঙ্গ : মহিলা	CLC8934881 ফটো উপলব্ধ	E 101 নাম : জ্যোৎস্না ধৰ স্বামীৰ নাম : কালীচৰন ধৰ ঘৰ নং : ১৭৭৪ বয়স : 80 লিঙ্গ : মহিলা	CLC8935248 ফটো উপলব্ধ	E 102 নাম : বজৰংগ লাল গাৰোডিয়া পিতাৰ নাম : লক্ষীনাৰায়ণ গাৰোডিয়া ঘৰ নং : ১৭৭৪ বয়স : 74 লিঙ্গ : পুৰুষ	CLC8935033 ফটো উপলব্ধ
E 103 নাম : দীনদয়াল গাৰোডিয়া পিতাৰ নাম : লক্ষীনাৰায়ণ গাৰোডিয়া ঘৰ নং : ১৭৭৪ বয়স : 73 লিঙ্গ : পুৰুষ	CLC8935113 ফটো উপলব্ধ	104 নাম : মায়ী দেবী গাৰোডিয়া স্বামীৰ নাম : বজৰংগলাল গাৰোডিয়া ঘৰ নং : ১৭৭৪ বয়স : 72 লিঙ্গ : মহিলা	CLC8935044 ফটো উপলব্ধ	105 নাম : পদমী গগৈ পিতাৰ নাম : মেজেন্স গগৈ ঘৰ নং : ১৭৭৪ বয়স : 70 লিঙ্গ : মহিলা	CLC8935022 ফটো উপলব্ধ
106 নাম : বীজয়লক্ষী পাঠক স্বামীৰ নাম : ড. সত্যজোতি দত্ত ঘৰ নং : ১৭৭৪ বয়স : 70 লিঙ্গ : মহিলা	CLC8934972 ফটো উপলব্ধ	107 নাম : সীতা দেবী গাৰোডিয়া স্বামীৰ নাম : দীনদয়াল গাৰোডিয়া ঘৰ নং : ১৭৭৪ বয়স : 69 লিঙ্গ : মহিলা	CLC8935124 ফটো উপলব্ধ	108 নাম : নিত্যানন্দ পাল পিতাৰ নাম : মনমোহন পাল ঘৰ নং : ১৭৭৪ বয়স : 66 লিঙ্গ : পুৰুষ	CLC8935419 ফটো উপলব্ধ
109 নাম : হৰি দাস ধৰ পিতাৰ নাম : কালীচৰন ধৰ ঘৰ নং : ১৭৭৪ বয়স : 64 লিঙ্গ : পুৰুষ	CLC8935259 ফটো উপলব্ধ	110 নাম : কৃষ্ণা দাস ধৰ পিতাৰ নাম : কালীচৰন ধৰ ঘৰ নং : ১৭৭৪ বয়স : 62 লিঙ্গ : পুৰুষ	CLC8935260 ফটো উপলব্ধ	111 নাম : কুপাময় ধৰ পিতাৰ নাম : কালীচৰন ধৰ ঘৰ নং : ১৭৭৪ বয়স : 60 লিঙ্গ : পুৰুষ	CLC8935271 ফটো উপলব্ধ
112 নাম : মঞ্জু ধৰ স্বামীৰ নাম : হৰিদাস ধৰ ঘৰ নং : ১৭৭৪ বয়স : 60 লিঙ্গ : মহিলা	CLC8935306 ফটো উপলব্ধ	113 নাম : ৰতন পাল পিতাৰ নাম : মনমোহন পাল ঘৰ নং : ১৭৭৪ বয়স : 60 লিঙ্গ : পুৰুষ	CLC8935395 ফটো উপলব্ধ	114 নাম : স্মৃতি পাল স্বামীৰ নাম : নিত্যানন্দ পাল ঘৰ নং : ১৭৭৪ বয়স : 58 লিঙ্গ : মহিলা	CLC8935420 ফটো উপলব্ধ
115 নাম : লীলা ধৰ স্বামীৰ নাম : কৃষ্ণা দাস ধৰ ঘৰ নং : ১৭৭৪ বয়স : 57 লিঙ্গ : মহিলা	CLC8935317 ফটো উপলব্ধ	116 নাম : প্ৰদীপ মাৰোদিয়া পিতাৰ নাম : বনাবসীলাল মাৰোদিয়া ঘৰ নং : ১৭৭৪ বয়স : 56 লিঙ্গ : পুৰুষ	CLC8934949 ফটো উপলব্ধ	117 নাম : বৰিতা মাৰোদিয়া স্বামীৰ নাম : প্ৰদীপ মাৰোদিয়া ঘৰ নং : ১৭৭৪ বয়স : 55 লিঙ্গ : মহিলা	CLC8934950 ফটো উপলব্ধ
118 নাম : দিলিপ দাস পিতাৰ নাম : প্ৰফুল্ল দাস ঘৰ নং : ১৭৭৪ বয়স : 55 লিঙ্গ : পুৰুষ	CLC8935226 ফটো উপলব্ধ	119 নাম : ৰাকেশ কুমাৰ গাৰোডিয়া পিতাৰ নাম : বজ্জৰংলাল গাৰোডিয়া ঘৰ নং : ১৭৭৪ বয়স : 53 লিঙ্গ : পুৰুষ	CLC8935055 ফটো উপলব্ধ	120 নাম : অনীল ৰায় পিতাৰ নাম : খেলুৰাম ৰায় ঘৰ নং : ১৭৭৪ বয়স : 53 লিঙ্গ : পুৰুষ	CLC8935362 ফটো উপলব্ধ



121 নাম : লক্ষ্মীবানী পাল স্বামীৰ নাম : ৰতন পাল ঘৰ নং : ১৭৭ট বয়স : 52 লিঙ্গ : মহিলা	CLC8935408 ফটো উপলব্ধ	122 নাম : বাপন প্ৰসাদ সাহা পিতাৰ নাম : হৰেন্দ্ৰ প্ৰসাদ সাহা ঘৰ নং : ১৭৭খ বয়স : 52 লিঙ্গ : পুৰুষ	CLC8934916 ফটো উপলব্ধ	123 নাম : মমতা তাসা স্বামীৰ নাম : অক্ষয় তাসা ঘৰ নং : ১৭৭ট বয়স : 52 লিঙ্গ : মহিলা	CLC8935544 ফটো উপলব্ধ
124 নাম : ডিম্পল গৰোড়িয়া স্বামীৰ নাম : ৰাকেশ কুমাৰ গৰোড়িয়া ঘৰ নং : ১৭৭ঙ বয়স : 52 লিঙ্গ : মহিলা	CLC8935088 ফটো উপলব্ধ	125 নাম : হিটেশ গৰোড়িয়া পিতাৰ নাম : বজ্ৰংগলাল গৰোড়িয়া ঘৰ নং : ১৭৭ঙ বয়স : 51 লিঙ্গ : পুৰুষ	CLC8935066 ফটো উপলব্ধ	126 নাম : গোপাল ধৰ পিতাৰ নাম : ৰঞ্জিত ধৰ ঘৰ নং : ১৭৭ট বয়স : 50 লিঙ্গ : পুৰুষ	CLC8935168 ফটো উপলব্ধ
127 নাম : দিলিপ সাহনী পিতাৰ নাম : চিত্তন সাহনী ঘৰ নং : ১৭৭ণ বয়স : 50 লিঙ্গ : পুৰুষ	CLC8935555 ফটো উপলব্ধ	128 নাম : বাবুল সাহা পিতাৰ নাম : হৰেন্দ্ৰ প্ৰচাদ সাহ ঘৰ নং : ১৭৭খ বয়স : 50 লিঙ্গ : পুৰুষ	CLC8934927 ফটো উপলব্ধ	129 নাম : প্ৰমিলা গাৰোড়িয়া স্বামীৰ নাম : হিতেশ গাৰোড়িয়া ঘৰ নং : ১৭৭ঙ বয়স : 49 লিঙ্গ : মহিলা	CLC8935099 ফটো উপলব্ধ
130 নাম : স্বপ্না দাস স্বামীৰ নাম : দিলিপ দাস ঘৰ নং : ১৭৭জ বয়স : 48 লিঙ্গ : মহিলা	CLC8935237 ফটো উপলব্ধ	131 নাম : ইন্দ্ৰজীত দত্ত অন্যান্য : ড. সত্যজোতি দত্ত ঘৰ নং : ১৭৭ঘ বয়স : 48 লিঙ্গ : পুৰুষ	CLC8935000 ফটো উপলব্ধ	132 নাম : সুকৃতি সাহা স্বামীৰ নাম : বাপন প্ৰসাদ সাহা সাহা ঘৰ নং : ১৭৭খ বয়স : 48 লিঙ্গ : মহিলা	CLC8934938 ফটো উপলব্ধ
133 নাম : কৃষ্ণা গাৰোড়িয়া পিতাৰ নাম : দিনদয়াল গাৰোড়িয়া ঘৰ নং : ১৭৭ঙ বয়স : 46 লিঙ্গ : পুৰুষ	CLC8935135 ফটো উপলব্ধ	134 নাম : শংকৰ ধৰ পিতাৰ নাম : কালিচৰন ধৰ ঘৰ নং : ১৭৭ঝ বয়স : 46 লিঙ্গ : পুৰুষ	CLC8935293 ফটো উপলব্ধ	135 নাম : উমা দাস স্বামীৰ নাম : মিন্টু দাস ঘৰ নং : ১৭৭ট বয়স : 46 লিঙ্গ : মহিলা	CLC8935522 ফটো উপলব্ধ
136 নাম : বৃন্দা সাহনী স্বামীৰ নাম : দিলিপ সাহনী ঘৰ নং : ১৭৭ণ বয়স : 46 লিঙ্গ : মহিলা	CLC8935566 ফটো উপলব্ধ	137 নাম : সোনালী দত্ত স্বামীৰ নাম : ইন্দ্ৰজীত দত্ত ঘৰ নং : ১৭৭ঘ বয়স : 45 লিঙ্গ : মহিলা	CLC8935011 ফটো উপলব্ধ	138 নাম : বুল ৰায় স্বামীৰ নাম : অনীল ৰায় ঘৰ নং : ১৭৭ঞ বয়স : 45 লিঙ্গ : মহিলা	CLC8935373 ফটো উপলব্ধ
139 নাম : আশা ধৰ স্বামীৰ নাম : কৃপাময় ধৰ ঘৰ নং : ১৭৭ঝ বয়স : 44 লিঙ্গ : মহিলা	CLC8935328 ফটো উপলব্ধ	140 নাম : জাহ্নবী দত্ত পিতাৰ নাম : সত্যজ্যোতি দত্ত ঘৰ নং : ১৭৭ঘ বয়স : 43 লিঙ্গ : মহিলা	CLC8934983 ফটো উপলব্ধ	141 নাম : প্ৰীতি গাৰোড়িয়া স্বামীৰ নাম : কৃষ্ণা গাৰোড়িয়া ঘৰ নং : ১৭৭ঙ বয়স : 43 লিঙ্গ : মহিলা	CLC8949108 ফটো উপলব্ধ
142 নাম : বাবুল ধৰ পিতাৰ নাম : ৰঞ্জিত ধৰ ঘৰ নং : ১৭৭ট বয়স : 43 লিঙ্গ : পুৰুষ	CLC8935191 ফটো উপলব্ধ	143 নাম : সঞ্জয় গোস্বামী পিতাৰ নাম : শৰত চন্দ্ৰ গোস্বামী ঘৰ নং : ১৭৭ঞ বয়স : 43 লিঙ্গ : মহিলা	CLC8935340 ফটো উপলব্ধ	144 নাম : মৈত্ৰেয়ী দত্তা পিতাৰ নাম : ড. সত্যজোতি দত্ত ঘৰ নং : ১৭৭ঘ বয়স : 39 লিঙ্গ : মহিলা	CLC8934994 ফটো উপলব্ধ
145 নাম : শ্ৰীমতী গোস্বামী পিতাৰ নাম : শৰত চন্দ্ৰ গোস্বামী ঘৰ নং : ১৭৭ঞ বয়স : 38 লিঙ্গ : মহিলা	CLC8935351 ফটো উপলব্ধ	146 নাম : বৃন্দা সাহা স্বামীৰ নাম : বাবুল সাহা ঘৰ নং : ১৭৭খ বয়স : 35 লিঙ্গ : মহিলা	CLC8949131 ফটো উপলব্ধ	147 নাম : প্ৰসন্নজিত পাল পিতাৰ নাম : নিত্যানন্দ পাল ঘৰ নং : ১৭৭ট বয়স : 35 লিঙ্গ : পুৰুষ	CLC8947191 ফটো উপলব্ধ
148 নাম : পূজা কোঁৱৰ পিতাৰ নাম : হেমন্ত কোঁৱৰ ঘৰ নং : ১৭৭ক বয়স : 34 লিঙ্গ : মহিলা	CLC8949153 ফটো উপলব্ধ	# 149 নাম : স্বৰাজ মৰোড়িয়া পিতাৰ নাম : প্ৰদীপ মৰোড়িয়া ঘৰ নং : ১৭৭গ বয়স : 33 লিঙ্গ : পুৰুষ	CLC8949120 ফটো উপলব্ধ	150 নাম : বুলিট ধৰ পিতাৰ নাম : কৃষ্ণদাস ধৰ ঘৰ নং : ১৭৭ঝ বয়স : 32 লিঙ্গ : মহিলা	CLC8947180 ফটো উপলব্ধ



151 নাম : বিশুজিত পাল পিতাৰ নাম: নিত্যানন্দ পাল ঘৰ নং : ১৭৭৪ বয়স : 32 লিঙ্গ : পুৰুষ	CLC8947204 ফটো উপলব্ধ	152 নাম : প্ৰিয়ংকা কোঁৱৰ পিতাৰ নাম: হেমন্ত কোঁৱৰ ঘৰ নং : ১৭৭৬ বয়স : 31 লিঙ্গ : মহিলা	CLC8949142 ফটো উপলব্ধ	153 নাম : বেদিকা গাৰোডিয়া পিতাৰ নাম: প্ৰদীপ গাৰোডিয়া ঘৰ নং : ১৭৭৭ বয়স : 30 লিঙ্গ : মহিলা	CLC8949119 ফটো উপলব্ধ
154 নাম : ববিতা ৰা স্বামীৰ নাম: নবীন ৰা ঘৰ নং : ১৮৪৮ বয়স : 30 লিঙ্গ : মহিলা	CLC0506782 ফটো উপলব্ধ	155 নাম : প্ৰতুল ৰাহা পিতাৰ নাম: প্ৰমোদ গোবিন্দ ৰাহা ঘৰ নং : ১৮৬ বয়স : 71 লিঙ্গ : পুৰুষ	CLC8935577 ফটো উপলব্ধ	156 নাম : অনৰাধা ৰাহা স্বামীৰ নাম: প্ৰতুল ৰাহা ঘৰ নং : ১৮৬ বয়স : 61 লিঙ্গ : মহিলা	CLC8935602 ফটো উপলব্ধ
E 157 নাম : প্ৰনৱ ৰাহা পিতাৰ নাম: প্ৰমোদ গোবিন্দ ৰাহা ঘৰ নং : ১৮৬ বয়স : 56 লিঙ্গ : পুৰুষ	CLC8935588 ফটো উপলব্ধ	158 নাম : সংঘমিত্ৰা ৰাহা পিতাৰ নাম: প্ৰতুল ৰাহা ঘৰ নং : ১৮৬ বয়স : 35 লিঙ্গ : মহিলা	CLC8949095 ফটো উপলব্ধ	159 নাম : প্ৰিতম ৰাহা পিতাৰ নাম: প্ৰতুল ৰাহা ঘৰ নং : ১৮৬ বয়স : 28 লিঙ্গ : পুৰুষ	CLC0219873 ফটো উপলব্ধ
160 নাম : পদ্মা ডেকা ভূঞা স্বামীৰ নাম: অনিলকুমাৰ ভূঞা ঘৰ নং : ১৮৮৭ বয়স : 56 লিঙ্গ : মহিলা	CLC8935613 ফটো উপলব্ধ	161 নাম : কল্যাণী ধৰ স্বামীৰ নাম: পাচ কুৰি ধৰ ঘৰ নং : ২০১ বয়স : 83 লিঙ্গ : মহিলা	CLC8935668 ফটো উপলব্ধ	E 162 নাম : বিষ্ণু দেব ৰয় পিতাৰ নাম: জয় চন্দ্ৰ দেব ৰয় ঘৰ নং : ২০১ বয়স : 71 লিঙ্গ : পুৰুষ	CLC8935715 ফটো উপলব্ধ
163 নাম : শিব নাথ সৰকাৰ পিতাৰ নাম: হৰিপদ সৰকাৰ ঘৰ নং : ২০১ বয়স : 70 লিঙ্গ : পুৰুষ	CLC8935624 ফটো উপলব্ধ	164 নাম : দোপতী দেব ৰয় স্বামীৰ নাম: বিষ্ণু দেব ৰয় ঘৰ নং : ২০১ বয়স : 67 লিঙ্গ : মহিলা	CLC8935737 ফটো উপলব্ধ	165 নাম : চন্দ্ৰা সৰকাৰ স্বামীৰ নাম: শিবনাথ সৰকাৰ ঘৰ নং : ২০১ বয়স : 55 লিঙ্গ : মহিলা	CLC8935635 ফটো উপলব্ধ
166 নাম : নিতাই মল্লিক পিতাৰ নাম: বলৰাম মল্লিক ঘৰ নং : ২০১ বয়স : 54 লিঙ্গ : পুৰুষ	CLC8935680 ফটো উপলব্ধ	167 নাম : নীতা কৰ বিশ্বাস স্বামীৰ নাম: সুৰজিত বিশ্বাস ঘৰ নং : ২০১ বয়স : 51 লিঙ্গ : মহিলা	CLC0340802 ফটো উপলব্ধ	168 নাম : দীপাক্ষৰ ধৰ পিতাৰ নাম: পাচ কুৰি ধৰ ঘৰ নং : ২০১ বয়স : 48 লিঙ্গ : পুৰুষ	CLC8935679 ফটো উপলব্ধ
169 নাম : প্ৰমোদ ৰায় পিতাৰ নাম: কেদাৰ ৰায় ঘৰ নং : ২০১ বয়স : 46 লিঙ্গ : পুৰুষ	CLC0506709 ফটো উপলব্ধ	170 নাম : জয়ঙ্কৰ সৰকাৰ পিতাৰ নাম: শিবনাথ সৰকাৰ ঘৰ নং : ২০১ বয়স : 41 লিঙ্গ : পুৰুষ	CLC8935646 ফটো উপলব্ধ	171 নাম : মনোসা মল্লিক স্বামীৰ নাম: নিতাই মল্লিক ঘৰ নং : ২০১ বয়স : 40 লিঙ্গ : মহিলা	CLC8935691 ফটো উপলব্ধ
172 নাম : কোহেলী সৰকাৰ পিতাৰ নাম: কোহেলী সৰকাৰ ঘৰ নং : ২০১ বয়স : 38 লিঙ্গ : মহিলা	CLC8935657 ফটো উপলব্ধ	173 নাম : জ্যোতি কাহাৰ ধৰ স্বামীৰ নাম: দীপাক্ষৰ ধৰ ঘৰ নং : ২০১ বয়স : 36 লিঙ্গ : মহিলা	CLC0469247 ফটো উপলব্ধ	174 নাম : বুল্টি দে সৰকাৰ স্বামীৰ নাম: জয়ঙ্কৰ সৰকাৰ ঘৰ নং : ২০১ বয়স : 34 লিঙ্গ : মহিলা	CLC0220715 ফটো উপলব্ধ
175 নাম : মিন কাঁহাৰ পিতাৰ নাম: সুদৰ্শন কাঁহাৰ ঘৰ নং : ২০১ বয়স : 33 লিঙ্গ : মহিলা	CLC0394007 ফটো উপলব্ধ	176 নাম : গৌতম কাঁহাৰ পিতাৰ নাম: সুদৰ্শন কাঁহাৰ ঘৰ নং : ২০১ বয়স : 31 লিঙ্গ : পুৰুষ	CLC0393983 ফটো উপলব্ধ	177 নাম : দেৱাশিষ মল্লিক পিতাৰ নাম: নিতাই মল্লিক ঘৰ নং : ২০১ বয়স : 25 লিঙ্গ : পুৰুষ	CLC0220673 ফটো উপলব্ধ
178 নাম : কোয়েল দাস মাতৃৰ নাম: উষা চেতিয়া দাস ঘৰ নং : ২০১ বয়স : 21 লিঙ্গ : মহিলা	HOC0016089 ফটো উপলব্ধ	179 নাম : প্ৰবীৰ দত্ত পিতাৰ নাম: যতীন্দ্ৰ দত্ত ঘৰ নং : ২০১ বয়স : 50 লিঙ্গ : পুৰুষ	CLC0034389 ফটো উপলব্ধ	180 নাম : উষা ৰঞ্জন মজুমদাৰ পিতাৰ নাম: গিৰিশ চন্দ্ৰ মজুমদাৰ ঘৰ নং : ২০১ বয়স : 90 লিঙ্গ : পুৰুষ	CLC8935840 ফটো উপলব্ধ



<p>E 181 CLC8935704</p> <p>নাম : জ্যোতিষ চন্দ্ৰ দেব ৰয় পিতাৰ নাম: জয় চন্দ্ৰ দেব ৰয় ঘৰ নং : ২০১ক বয়স : ৪০ লিঙ্গ : পুৰুষ</p> <p>ফটো উপলব্ধ</p>	<p>182 CLC8935759</p> <p>নাম : প্ৰতিমা ৰানী বনিক স্বামীৰ নাম: তাৰক চন্দ্ৰ বণিক ঘৰ নং : ২০১খ বয়স : 79 লিঙ্গ : মহিলা</p> <p>ফটো উপলব্ধ</p>	<p>183 CLC8935726</p> <p>নাম : কানন দেব ৰয় স্বামীৰ নাম: জ্যোতিষ দেব ৰয় ঘৰ নং : ২০১ক বয়স : 67 লিঙ্গ : মহিলা</p> <p>ফটো উপলব্ধ</p>
<p>184 CLC8935760</p> <p>নাম : ডলী ৰানী বনিক পিতাৰ নাম: তাৰক চন্দ্ৰ বণিক ঘৰ নং : ২০১খ বয়স : 58 লিঙ্গ : মহিলা</p> <p>ফটো উপলব্ধ</p>	<p>185 CLC8935839</p> <p>নাম : উষা চেতিয়া দাস স্বামীৰ নাম: তপন কুমাৰ দাস ঘৰ নং : ২০১ঘ বয়স : 56 লিঙ্গ : মহিলা</p> <p>ফটো উপলব্ধ</p>	<p>186 CLC8935782</p> <p>নাম : বিজয়া লক্ষী বণিক পিতাৰ নাম: তাৰক চন্দ্ৰ বণিক ঘৰ নং : ২০১খ বয়স : 49 লিঙ্গ : মহিলা</p> <p>ফটো উপলব্ধ</p>
<p>187 CLC8935748</p> <p>নাম : শম্পী দেব ৰয় পিতাৰ নাম: জ্যোতিষ দেব ৰয় ঘৰ নং : ২০১ক বয়স : 43 লিঙ্গ : মহিলা</p> <p>ফটো উপলব্ধ</p>	<p>188 CLC8935884</p> <p>নাম : বাদল কান্তি সিংহ পিতাৰ নাম: সিন্দু বিহাৰী সিংহ ঘৰ নং : ২০২ বয়স : 71 লিঙ্গ : পুৰুষ</p> <p>ফটো উপলব্ধ</p>	<p>189 CLC8935919</p> <p>নাম : ৰীতা সিংহ স্বামীৰ নাম: বাদল কান্তি সিংহ ঘৰ নং : ২০২ বয়স : 66 লিঙ্গ : মহিলা</p> <p>ফটো উপলব্ধ</p>
<p>190 CLC8935895</p> <p>নাম : দুলাল কান্তি সিংহ পিতাৰ নাম: সিন্দু বিহাৰী সিংহ ঘৰ নং : ২০২ বয়স : 65 লিঙ্গ : পুৰুষ</p> <p>ফটো উপলব্ধ</p>	<p>E 191 CLC8935908</p> <p>নাম : মৃদুল কান্তি সিংহ পিতাৰ নাম: সিন্দু বিহাৰী সিংহ ঘৰ নং : ২০২ বয়স : 59 লিঙ্গ : পুৰুষ</p> <p>ফটো উপলব্ধ</p>	<p>192 CLC8935942</p> <p>নাম : বৈজয়ন্তী সিংহ স্বামীৰ নাম: দুলাল কান্তি সিংহ ঘৰ নং : ২০২ বয়স : 59 লিঙ্গ : মহিলা</p> <p>ফটো উপলব্ধ</p>
<p>193 CLC8935964</p> <p>নাম : মধুপ্ৰিয়া সিংহ স্বামীৰ নাম: মৃদুল কান্তি সিংহ ঘৰ নং : ২০২ বয়স : 41 লিঙ্গ : মহিলা</p> <p>ফটো উপলব্ধ</p>	<p>194 CLC8935920</p> <p>নাম : ৰোমিতা সিংহ পিতাৰ নাম: বাদল কান্তি সিংহ ঘৰ নং : ২০২ বয়স : 39 লিঙ্গ : মহিলা</p> <p>ফটো উপলব্ধ</p>	<p>195 CLC8935931</p> <p>নাম : সুশান্ত সিংহ পিতাৰ নাম: দুলাল কান্তি সিংহ ঘৰ নং : ২০২ বয়স : 38 লিঙ্গ : পুৰুষ</p> <p>ফটো উপলব্ধ</p>
<p>196 CLC8935953</p> <p>নাম : শুভংকৰ সিংহ পিতাৰ নাম: বাদল কান্তি সিংহ ঘৰ নং : ২০২ বয়স : 34 লিঙ্গ : পুৰুষ</p> <p>ফটো উপলব্ধ</p>	<p>197 CLC1681318</p> <p>নাম : অংকিতা সিংহ পিতাৰ নাম: দুলাল কান্তি সিংহ ঘৰ নং : ২০২ বয়স : 29 লিঙ্গ : মহিলা</p> <p>ফটো উপলব্ধ</p>	<p>198 CLC0393694</p> <p>নাম : প্ৰিয়াকা দে নাথ স্বামীৰ নাম: শুভংকৰ নাথ ঘৰ নং : ২০২গ বয়স : 33 লিঙ্গ : মহিলা</p> <p>ফটো উপলব্ধ</p>
<p>199 CLC0116020</p> <p>নাম : উৰমিতা দেবনাথ পিতাৰ নাম: বাবুল দেবনাথ ঘৰ নং : ২০২গ বয়স : 30 লিঙ্গ : মহিলা</p> <p>ফটো উপলব্ধ</p>	<p>200 CLC8936127</p> <p>নাম : অনন্ত বালা দেবী স্বামীৰ নাম: প্ৰেমানন্দ দেবনাথ ঘৰ নং : ২০২গ বয়স : 92 লিঙ্গ : মহিলা</p> <p>ফটো উপলব্ধ</p>	<p>201 CLC8935975</p> <p>নাম : নাৰায়ন চন্দ্ৰ দেব পিতাৰ নাম: নিৰঞ্জন দেব ঘৰ নং : ২০২ক বয়স : 86 লিঙ্গ : পুৰুষ</p> <p>ফটো উপলব্ধ</p>
<p>202 CLC8936025</p> <p>নাম : মনিবালু দেবনাথ স্বামীৰ নাম: দীনবন্ধু দেবনাথ ঘৰ নং : ২০২খ বয়স : 77 লিঙ্গ : মহিলা</p> <p>ফটো উপলব্ধ</p>	<p>203 CLC8936138</p> <p>নাম : মদন মোহন নাথ পিতাৰ নাম: প্ৰেমানন্দ দেবনাথ ঘৰ নং : ২০২গ বয়স : 68 লিঙ্গ : পুৰুষ</p> <p>ফটো উপলব্ধ</p>	<p>204 CLC8936149</p> <p>নাম : বাবুল দেবনাথ পিতাৰ নাম: প্ৰেমানন্দ দেবনাথ ঘৰ নং : ২০২গ বয়স : 60 লিঙ্গ : পুৰুষ</p> <p>ফটো উপলব্ধ</p>
<p>205 CLC8936172</p> <p>নাম : শিবানী দেবী স্বামীৰ নাম: মদনমোহন দেবনাথ ঘৰ নং : ২০২গ বয়স : 60 লিঙ্গ : মহিলা</p> <p>ফটো উপলব্ধ</p>	<p>206 CLC8936036</p> <p>নাম : দেবশীশু দেবনাথ পিতাৰ নাম: দীনবন্ধু দেবনাথ ঘৰ নং : ২০২খ বয়স : 56 লিঙ্গ : পুৰুষ</p> <p>ফটো উপলব্ধ</p>	<p>207 CLC8936150</p> <p>নাম : বিকাশু দেবনাথ পিতাৰ নাম: প্ৰেমানন্দ দেবনাথ ঘৰ নং : ২০২গ বয়স : 54 লিঙ্গ : পুৰুষ</p> <p>ফটো উপলব্ধ</p>
<p>208 CLC8936047</p> <p>নাম : তপন দেবনাথ পিতাৰ নাম: দীনবন্ধু দেবনাথ ঘৰ নং : ২০২খ বয়স : 54 লিঙ্গ : পুৰুষ</p> <p>ফটো উপলব্ধ</p>	<p>209 CLC8936058</p> <p>নাম : কাৰ্তিকু দেবনাথ পিতাৰ নাম: দীনবন্ধু দেবনাথ ঘৰ নং : ২০২খ বয়স : 50 লিঙ্গ : পুৰুষ</p> <p>ফটো উপলব্ধ</p>	<p>210 CLC8936161</p> <p>নাম : ৰাজু দেবনাথ পিতাৰ নাম: প্ৰেমানন্দ দেবনাথ ঘৰ নং : ২০২গ বয়স : 50 লিঙ্গ : পুৰুষ</p> <p>ফটো উপলব্ধ</p>



211 নাম : শিল্পী দেবী স্বামীৰ নাম: বাবুল দেবনাথ ঘৰ নং : ২০২গ বয়স : 50 লিঙ্গ : মহিলা	CLC8936183 ফটো উপলব্ধ	212 নাম : মামনী দেৱনাথ স্বামীৰ নাম: ৰাজু দেৱনাথ ঘৰ নং : ২০২খ বয়স : 45 লিঙ্গ : মহিলা	CLC8936105 ফটো উপলব্ধ	213 নাম : উত্তম কুমাৰ দেবনাথ পিতাৰ নাম: মদন মোহন দেবনাথ ঘৰ নং : ২০২গ বয়স : 45 লিঙ্গ : পুৰুষ	CLC8936194 ফটো উপলব্ধ
214 নাম : শিল্পী দেবনাথ স্বামীৰ নাম: দেবীশি দেবনাথ ঘৰ নং : ২০২খ বয়স : 44 লিঙ্গ : মহিলা	CLC8936069 ফটো উপলব্ধ	215 নাম : সান্তনা নাথ নাথ স্বামীৰ নাম: নাৰায়ন চন্দ্ৰ দাস ঘৰ নং : ২০২গ বয়স : 44 লিঙ্গ : মহিলা	CLC8949084 ফটো উপলব্ধ	216 নাম : ৰাখি দেবনাথ স্বামীৰ নাম: তপন দেবনাথ ঘৰ নং : ২০২খ বয়স : 44 লিঙ্গ : মহিলা	CLC8936092 ফটো উপলব্ধ
217 নাম : শুক্লা দেবনাথ স্বামীৰ নাম: বিকাশ দেবনাথ ঘৰ নং : ২০২গ বয়স : 42 লিঙ্গ : মহিলা	CLC8936218 ফটো উপলব্ধ	218 নাম : শুভংকৰ নাথ পিতাৰ নাম: মদন মোহন নাথ ঘৰ নং : ২০২গ বয়স : 34 লিঙ্গ : পুৰুষ	CLC8947226 ফটো উপলব্ধ	219 নাম : সম্পা দেবনাথ স্বামীৰ নাম: কান্তিক দেবনাথ ঘৰ নং : ২০২খ বয়স : 33 লিঙ্গ : মহিলা	CLC8947215 ফটো উপলব্ধ
220 নাম : ৰীণা মুখাৰ্জী স্বামীৰ নাম: বিমলেশ মুখাৰ্জী ঘৰ নং : ২০৩ বয়স : 83 লিঙ্গ : মহিলা	CLC8936229 ফটো উপলব্ধ	221 নাম : সুভাশীষ মুখাৰ্জী পিতাৰ নাম: বিমলেশ মুখাৰ্জী ঘৰ নং : ২০৩ বয়স : 67 লিঙ্গ : পুৰুষ	CLC8936285 ফটো উপলব্ধ	222 নাম : ৰূপা মুখাৰ্জী স্বামীৰ নাম: শুভাশীষ মুখাৰ্জী ঘৰ নং : ২০৩ বয়স : 57 লিঙ্গ : মহিলা	CLC8936230 ফটো উপলব্ধ
223 নাম : পৰিতোষ দে পিতাৰ নাম: নেপাল চন্দ্ৰ দে ঘৰ নং : ২০৩ বয়স : 47 লিঙ্গ : পুৰুষ	CLC8936252 ফটো উপলব্ধ	224 নাম : পৰিণীতা দে স্বামীৰ নাম: পৰিতোষ দে ঘৰ নং : 203 বয়স : 43 লিঙ্গ : মহিলা	HOC0055863 ফটো উপলব্ধ	225 নাম : টম্পা দে পিতাৰ নাম: নেপাল দে ঘৰ নং : ২০৩ বয়স : 41 লিঙ্গ : মহিলা	CLC8936263 ফটো উপলব্ধ
226 নাম : ওলিভিয়া দাস দে স্বামীৰ নাম: আশুতোষ দে ঘৰ নং : 203 বয়স : 38 লিঙ্গ : মহিলা	HOC0055442 ফটো উপলব্ধ	E 227 নাম : নিৰঞ্জন কুমাৰ বাগাৰিয়া পিতাৰ নাম: দুৰ্গাদত্ত বাগাৰিয়া ঘৰ নং : ২০৩গ বয়স : 75 লিঙ্গ : পুৰুষ	CLC8936456 ফটো উপলব্ধ	228 নাম : শীলা বাগাৰিয়া স্বামীৰ নাম: নিৰঞ্জন কুমাৰ বাগাৰিয়া ঘৰ নং : ২০৩গ বয়স : 73 লিঙ্গ : মহিলা	CLC8936467 ফটো উপলব্ধ
229 নাম : পৰন কুমাৰ বাগাৰিয়া পিতাৰ নাম: নিৰঞ্জন কুমাৰ বাগাৰিয়া ঘৰ নং : ২০৩গ বয়স : 59 লিঙ্গ : পুৰুষ	CLC8936478 ফটো উপলব্ধ	230 নাম : পুনিত কুমাৰ বাগাৰিয়া পিতাৰ নাম: নিৰঞ্জন কুমাৰ বাগাৰিয়া ঘৰ নং : ২০৩গ বয়স : 54 লিঙ্গ : পুৰুষ	CLC8936489 ফটো উপলব্ধ	231 নাম : দিপালি বাগাৰিয়া স্বামীৰ নাম: পৰন কুমাৰ বাগাৰিয়া ঘৰ নং : ২০৩গ বয়স : 53 লিঙ্গ : মহিলা	CLC8936503 ফটো উপলব্ধ
232 নাম : ৰেখা বাগাৰিয়া স্বামীৰ নাম: পুনিত কুমাৰ বাগাৰিয়া ঘৰ নং : ২০৩গ বয়স : 52 লিঙ্গ : মহিলা	CLC8936514 ফটো উপলব্ধ	233 নাম : পংকজ কুমাৰ বাগাৰিয়া পিতাৰ নাম: নিৰঞ্জন কুমাৰ বাগাৰিয়া ঘৰ নং : ২০৩গ বয়স : 48 লিঙ্গ : পুৰুষ	CLC8936490 ফটো উপলব্ধ	234 নাম : বিনিতা বাগাৰিয়া স্বামীৰ নাম: পংকজ কুমাৰ বাগাৰিয়া ঘৰ নং : ২০৩গ বয়স : 47 লিঙ্গ : মহিলা	CLC8936274 ফটো উপলব্ধ
235 নাম : ৰাঘৱ বাগাৰিয়া পিতাৰ নাম: পৰন কুমাৰ বাগাৰিয়া ঘৰ নং : ২০৩ গ বয়স : 26 লিঙ্গ : পুৰুষ	CLC0469759 ফটো উপলব্ধ	236 নাম : প্ৰান্জল বাগাৰিয়া পিতাৰ নাম: পুনিত কুমাৰ বাগাৰিয়া ঘৰ নং : ২০৩ গ বয়স : 26 লিঙ্গ : পুৰুষ	CLC0469841 ফটো উপলব্ধ	237 নাম : জাহ্নৱী বাগাৰীয়া পিতাৰ নাম: পংকজ কুমাৰ বাগাৰীয়া ঘৰ নং : 203গ বয়স : 19 লিঙ্গ : মহিলা	HOC0142091 ফটো উপলব্ধ
238 নাম : ৰাজেশ যাদব পিতাৰ নাম: মাতলাল যাদব ঘৰ নং : ২০৩ঘ বয়স : 46 লিঙ্গ : পুৰুষ	CLC0103911 ফটো উপলব্ধ	239 নাম : মামনি দাস দত্ত স্বামীৰ নাম: দীপ দাস দত্ত ঘৰ নং : ২০৩ঘ বয়স : 37 লিঙ্গ : মহিলা	CLC0119313 ফটো উপলব্ধ	240 নাম : দিপিকা দত্ত পিতাৰ নাম: ৰানেন্দ্ৰ দত্ত ঘৰ নং : ২০৩ঘ বয়স : 36 লিঙ্গ : মহিলা	CLC0103853 ফটো উপলব্ধ



241 নাম : কল্পনা দাস স্বামীৰ নাম : নগেন দাস ঘৰ নং : ২০৩৬ বয়স : 88 লিঙ্গ : মহিলা	CLC8936570 ফটো উপলব্ধ	E 242 নাম : নেপাল চন্দ্ৰ দে পিতাৰ নাম : ধীৰেন্দ্ৰ চন্দ্ৰ দে ঘৰ নং : ২০৩৬ বয়স : 70 লিঙ্গ : পুৰুষ	CLC8936296 ফটো উপলব্ধ	243 নাম : বনেন্দ্ৰ কুমাৰ দত্ত পিতাৰ নাম : তৰনী কুমাৰ দত্ত ঘৰ নং : ২০৩৬ বয়স : 65 লিঙ্গ : পুৰুষ	CLC8936525 ফটো উপলব্ধ
244 নাম : কৃষ্ণা দে স্বামীৰ নাম : গোপাল দে ঘৰ নং : ২০৩৬ বয়স : 64 লিঙ্গ : মহিলা	CLC8936332 ফটো উপলব্ধ	245 নাম : বাদল দে পিতাৰ নাম : ধীৰেন্দ্ৰ দে ঘৰ নং : ২০৩৬ বয়স : 62 লিঙ্গ : পুৰুষ	CLC8936354 ফটো উপলব্ধ	246 নাম : মঞ্জু দে স্বামীৰ নাম : নেপাল চন্দ্ৰ দে ঘৰ নং : ২০৩৬ বয়স : 60 লিঙ্গ : মহিলা	CLC8936309 ফটো উপলব্ধ
247 নাম : সন্ধ্যা দত্ত স্বামীৰ নাম : বনেন্দ্ৰ দত্ত ঘৰ নং : ২০৩৬ বয়স : 60 লিঙ্গ : মহিলা	CLC8936536 ফটো উপলব্ধ	E 248 নাম : কমল দাস পিতাৰ নাম : নগেন দাস ঘৰ নং : ২০৩৬ বয়স : 58 লিঙ্গ : পুৰুষ	CLC8936581 ফটো উপলব্ধ	249 নাম : সুজাতা দে স্বামীৰ নাম : বাদল দে ঘৰ নং : ২০৩৬ বয়স : 52 লিঙ্গ : মহিলা	CLC8936365 ফটো উপলব্ধ
250 নাম : ৰাজু দাস পিতাৰ নাম : নগেন দাস ঘৰ নং : ২০৩৬ বয়স : 50 লিঙ্গ : পুৰুষ	CLC8936592 ফটো উপলব্ধ	251 নাম : অনিমা দাস স্বামীৰ নাম : কমল দাস ঘৰ নং : ২০৩৬ বয়স : 48 লিঙ্গ : মহিলা	CLC8936605 ফটো উপলব্ধ	252 নাম : ৰূপা দত্ত পিতাৰ নাম : বনেন্দ্ৰ দত্ত ঘৰ নং : ২০৩৬ বয়স : 42 লিঙ্গ : মহিলা	CLC8936547 ফটো উপলব্ধ
253 নাম : দীপা দত্ত চৌধুৰী পিতাৰ নাম : বনেন্দ্ৰ দত্ত ঘৰ নং : ২০৩৬ বয়স : 41 লিঙ্গ : মহিলা	CLC8936558 ফটো উপলব্ধ	254 নাম : আশুতোষ দে পিতাৰ নাম : নেপাল দে ঘৰ নং : ২০৩৬ বয়স : 39 লিঙ্গ : পুৰুষ	CLC8936310 ফটো উপলব্ধ	255 নাম : দীপ দত্ত পিতাৰ নাম : বনেন্দ্ৰ দত্ত ঘৰ নং : ২০৩৬ বয়স : 38 লিঙ্গ : পুৰুষ	CLC8936569 ফটো উপলব্ধ
256 নাম : মৌচমী দাশ স্বামীৰ নাম : ৰাজু দাস ঘৰ নং : ২০৩৬ বয়স : 38 লিঙ্গ : মহিলা	CLC8936616 ফটো উপলব্ধ	257 নাম : তন্দা দে পিতাৰ নাম : গোপাল দে ঘৰ নং : ২০৩৬ বয়স : 36 লিঙ্গ : মহিলা	CLC8947237 ফটো উপলব্ধ	258 নাম : আয়েসা দে পিতাৰ নাম : বাদল দে ঘৰ নং : ২০৩৬ বয়স : 33 লিঙ্গ : মহিলা	CLC8947248 ফটো উপলব্ধ
259 নাম : বাবুল দে পিতাৰ নাম : দেবেন্দ্ৰ লাল দে ঘৰ নং : ২০৪ বয়স : 78 লিঙ্গ : পুৰুষ	CLC8936661 ফটো উপলব্ধ	E 260 নাম : বিমল চন্দ্ৰ দাস পিতাৰ নাম : ৰবি চন্দ্ৰ দাস ঘৰ নং : ২০৪ বয়স : 70 লিঙ্গ : পুৰুষ	CLC8936638 ফটো উপলব্ধ	261 নাম : সাধনা দে স্বামীৰ নাম : বাবুল দে ঘৰ নং : ২০৪ বয়স : 66 লিঙ্গ : মহিলা	CLC8936672 ফটো উপলব্ধ
262 নাম : আশাৰানি দাস স্বামীৰ নাম : বিমল চন্দ্ৰ দাস ঘৰ নং : ২০৪ বয়স : 65 লিঙ্গ : মহিলা	CLC8936649 ফটো উপলব্ধ	263 নাম : বিনয় বাল্লা পিতাৰ নাম : মতি বাল্লা ঘৰ নং : ২০৪ বয়স : 57 লিঙ্গ : পুৰুষ	CLC0129999 ফটো উপলব্ধ	264 নাম : ৰাজু বৰা পিতাৰ নাম : অৰুণ বৰা ঘৰ নং : ২০৪ বয়স : 45 লিঙ্গ : পুৰুষ	CLC8936694 ফটো উপলব্ধ
265 নাম : সঞ্জু দে পিতাৰ নাম : বাবুল চন্দ্ৰ দে ঘৰ নং : ২০৪ বয়স : 45 লিঙ্গ : পুৰুষ	CLC8936718 ফটো উপলব্ধ	266 নাম : পূৰ্ণিমা বাল্লা স্বামীৰ নাম : বিনয় বাল্লা ঘৰ নং : ২০৪ বয়স : 42 লিঙ্গ : মহিলা	CLC0422253 ফটো উপলব্ধ	267 নাম : দীপক দে পিতাৰ নাম : বাবুল দে ঘৰ নং : ২০৪ বয়স : 39 লিঙ্গ : পুৰুষ	CLC8936683 ফটো উপলব্ধ
268 নাম : উমা বৰা স্বামীৰ নাম : ৰাজু বৰা ঘৰ নং : ২০৪ বয়স : 35 লিঙ্গ : মহিলা	CLC8936707 ফটো উপলব্ধ	269 নাম : জয়ন্তী দাস স্বামীৰ নাম : স্বস্তু দাস ঘৰ নং : ২০৪ বয়স : 35 লিঙ্গ : মহিলা	CLC8936729 ফটো উপলব্ধ	270 নাম : অৰ্পিতা বাল্লা পিতাৰ নাম : বিনয় বাল্লা ঘৰ নং : ২০৪ বয়স : 23 লিঙ্গ : মহিলা	CLC0422279 ফটো উপলব্ধ



বিধানসভা সমষ্টিৰ নম্বৰ আৰু নাম : 88-ডিব্ৰুগড়
অংশৰ নম্বৰ আৰু নাম : 1-বৰবাৰী বাৰ্ড(অংশ)

271 নাম : শম্ভু নাথ পিতাৰ নাম: মদনমোহন নাথ ঘৰ নং : ২০৫ বয়স : 61 লিঙ্গ : পুৰুষ	CLC8936730 ফটো উপলব্ধ	272 নাম : জয়া নাথ স্বামীৰ নাম: স্বপন কুমাৰ নাথ ঘৰ নং : ২০৫ বয়স : 54 লিঙ্গ : মহিলা	CLC8936741 ফটো উপলব্ধ	273 নাম : গীতা দেবী স্বামীৰ নাম: শম্ভু নাথ ঘৰ নং : ২০৫ বয়স : 52 লিঙ্গ : মহিলা	CLC8936752 ফটো উপলব্ধ
274 নাম : সত্যজীত দেবনাথ পিতাৰ নাম: ববিন্দ্র দেবনাথ ঘৰ নং : ২০৫ বয়স : 43 লিঙ্গ : পুৰুষ	CLC8936763 ফটো উপলব্ধ	275 নাম : মৌমিতা শৰ্ম্মা পিতাৰ নাম: বেবতীমোহন শৰ্ম্মা ঘৰ নং : ২০৫ বয়স : 34 লিঙ্গ : মহিলা	CLC8936774 ফটো উপলব্ধ	276 নাম : শুভম নাথ পিতাৰ নাম: স্বপন নাথ ঘৰ নং : ২০৫ বয়স : 30 লিঙ্গ : পুৰুষ	CLC0422394 ফটো উপলব্ধ
277 নাম : নয়নিকা নাথ পিতাৰ নাম: সন্তু নাথ ঘৰ নং : 205 বয়স : 21 লিঙ্গ : মহিলা	HOC0015909 ফটো উপলব্ধ	278 নাম : সুস্মিতা নাথ পিতাৰ নাম: নয়নিকা নাথ ঘৰ নং : 205 বয়স : 20 লিঙ্গ : মহিলা	HOC0103374 ফটো উপলব্ধ	279 নাম : অমিত দে পিতাৰ নাম: নাৰায়ন দে ঘৰ নং : ২০৫ক বয়স : 30 লিঙ্গ : পুৰুষ	CLC0035527 ফটো উপলব্ধ
280 নাম : বেবতী মোহন শৰ্ম্মা পিতাৰ নাম: বৰ্মনী মোহন শৰ্ম্মা ঘৰ নং : ২০৫খ বয়স : 68 লিঙ্গ : পুৰুষ	CLC8936821 ফটো উপলব্ধ	281 নাম : নাৰায়ন দে পিতাৰ নাম: মাধব দে ঘৰ নং : ২০৫ক বয়স : 60 লিঙ্গ : পুৰুষ	CLC8936785 ফটো উপলব্ধ	282 নাম : হাৰান শৰ্ম্মা পিতাৰ নাম: বৰ্মনী মোহন শৰ্ম্মা ঘৰ নং : ২০৫খ বয়স : 60 লিঙ্গ : পুৰুষ	CLC8936854 ফটো উপলব্ধ
283 নাম : শিপ্রা দে স্বামীৰ নাম: নাৰায়ন দে ঘৰ নং : ২০৫ক বয়স : 58 লিঙ্গ : মহিলা	CLC8936796 ফটো উপলব্ধ	284 নাম : দিষ্টী শৰ্ম্মা স্বামীৰ নাম: বেবতী মোহন শৰ্ম্মা ঘৰ নং : ২০৫খ বয়স : 58 লিঙ্গ : মহিলা	CLC8936832 ফটো উপলব্ধ	285 নাম : বৃপালী শৰ্ম্মা স্বামীৰ নাম: হাৰাণ শৰ্ম্মা ঘৰ নং : ২০৫খ বয়স : 40 লিঙ্গ : মহিলা	CLC8949073 ফটো উপলব্ধ
286 নাম : তুষাৰ কান্তী শৰ্ম্মা পিতাৰ নাম: বেবতী মোহন শৰ্ম্মা ঘৰ নং : ২০৫খ বয়স : 39 লিঙ্গ : পুৰুষ	CLC8936843 ফটো উপলব্ধ	287 নাম : বৃমা দে পিতাৰ নাম: নাৰায়ন দে ঘৰ নং : ২০৫ক বয়স : 34 লিঙ্গ : মহিলা	CLC8936810 ফটো উপলব্ধ	288 নাম : বেখা দাস পিতাৰ নাম: জামিনী দাস ঘৰ নং : ২১৬ বয়স : 60 লিঙ্গ : মহিলা	CLC8936876 ফটো উপলব্ধ
289 নাম : দীপক বৰ্জ্জন ধৰ পিতাৰ নাম: দিনেশ চন্দ্ৰ ধৰ ঘৰ নং : ২২১ বয়স : 67 লিঙ্গ : পুৰুষ	CLC8936901 ফটো উপলব্ধ	290 নাম : সমীৰ মিত্ৰ পিতাৰ নাম: হিমংগু বিকাশ মিত্ৰ ঘৰ নং : ২২১ বয়স : 64 লিঙ্গ : পুৰুষ	CLC8936887 ফটো উপলব্ধ	E 291 নাম : মঞ্জু ধৰ স্বামীৰ নাম: দীপক বৰ্জ্জন ধৰ ঘৰ নং : ২২১ বয়স : 62 লিঙ্গ : মহিলা	CLC8936912 ফটো উপলব্ধ
292 নাম : ইৰা মিত্ৰ স্বামীৰ নাম: সমীৰ মিত্ৰ ঘৰ নং : ২২১ বয়স : 57 লিঙ্গ : মহিলা	CLC8936898 ফটো উপলব্ধ	293 নাম : বিষ্ণু কান্ত দে পিতাৰ নাম: দুলাল চন্দ্ৰ দে ঘৰ নং : ২২১ বয়স : 38 লিঙ্গ : পুৰুষ	CLC8936923 ফটো উপলব্ধ	294 নাম : অনামিকা দে স্বামীৰ নাম: বিষ্ণু কান্ত দে ঘৰ নং : ২২১ বয়স : 37 লিঙ্গ : মহিলা	CLC0422204 ফটো উপলব্ধ
295 নাম : দ্বীপজ্যোতি ধৰ পিতাৰ নাম: দীপক বৰ্জ্জন ধৰ ঘৰ নং : ২২১ বয়স : 34 লিঙ্গ : পুৰুষ	CLC8936934 ফটো উপলব্ধ	296 নাম : দিবাকৰ ধৰ পিতাৰ নাম: দীপক বৰ্জ্জন ধৰ ঘৰ নং : ২২১ বয়স : 31 লিঙ্গ : পুৰুষ	CLC8947259 ফটো উপলব্ধ	297 নাম : ৰাজশ্ৰী কৌশিক স্বামীৰ নাম: দ্বীপজ্যোতি ধৰ ঘৰ নং : 221 বয়স : 31 লিঙ্গ : মহিলা	HOC0002238 ফটো উপলব্ধ
298 নাম : শ্ৰেষ্ঠা মিত্ৰ পিতাৰ নাম: সমীৰ মিত্ৰ ঘৰ নং : ২২১ বয়স : 29 লিঙ্গ : মহিলা	CLC0039818 ফটো উপলব্ধ	299 নাম : লালটু দে পিতাৰ নাম: মুনাল কান্ত দে ঘৰ নং : ২২১ক বয়স : 30 লিঙ্গ : পুৰুষ	CLC0506865 ফটো উপলব্ধ	300 নাম : শ্যামা দে পিতাৰ নাম: দুলাল চন্দ্ৰ দে ঘৰ নং : ২২১ক বয়স : 34 লিঙ্গ : পুৰুষ	CLC0422212 ফটো উপলব্ধ



301 নাম : নন্দিতা দে পিতাৰ নাম: দলাল চন্দ্ৰ দে ঘৰ নং : ২২১ক বয়স : 32 লিঙ্গ : মহিলা	CLC0422386 ফটো উপলব্ধ	302 নাম : টুম্পা দে স্বামীৰ নাম: শ্যামা দে ঘৰ নং : ২২১ক বয়স : 30 লিঙ্গ : মহিলা	CLC0422220 ফটো উপলব্ধ	303 নাম : চীন বানী দে স্বামীৰ নাম: দলাল চন্দ্ৰ দে ঘৰ নং : ২২১ক বয়স : 63 লিঙ্গ : মহিলা	CLC8936956 ফটো উপলব্ধ
304 নাম : মুনাল কান্ত দে পিতাৰ নাম: মনিন্দ্ৰ দে ঘৰ নং : ২২১ক বয়স : 62 লিঙ্গ : পুৰুষ	CLC8936978 ফটো উপলব্ধ	305 নাম : গীতা দে স্বামীৰ নাম: মুনাল কান্ত দে ঘৰ নং : ২২১ক বয়স : 55 লিঙ্গ : মহিলা	CLC8936989 ফটো উপলব্ধ	E 306 নাম : সন্ধ্যা ভট্টাচাৰ্য স্বামীৰ নাম: নিৰঞ্জন ভট্টাচাৰ্য ঘৰ নং : ২৩৪ বয়স : 85 লিঙ্গ : মহিলা	CLC8937006 ফটো উপলব্ধ
307 নাম : পীযুষ ভট্টাচাৰ্য পিতাৰ নাম: নিৰঞ্জন ভট্টাচাৰ্য ঘৰ নং : ২৩৪ বয়স : 64 লিঙ্গ : পুৰুষ	CLC8937028 ফটো উপলব্ধ	308 নাম : বুলবুল ভট্টাচাৰ্য স্বামীৰ নাম: পিযুষ ভট্টাচাৰ্য ঘৰ নং : ২৩৪ বয়স : 50 লিঙ্গ : মহিলা	CLC8937039 ফটো উপলব্ধ	309 নাম : শশীৰঞ্জন ৰায় পিতাৰ নাম: ৰাম নিহোৰা ৰায় ঘৰ নং : ২৩৪ক বয়স : 32 লিঙ্গ : পুৰুষ	CLC0114074 ফটো উপলব্ধ
310 নাম : অংগীলা কুমাৰী স্বামীৰ নাম: শশী ৰঞ্জন ৰায় ঘৰ নং : 234ক বয়স : 27 লিঙ্গ : মহিলা	HOC0118547 ফটো উপলব্ধ	311 নাম : সুস্মিতা ৰায় পিতাৰ নাম: ৰাম নিহোৰা ৰায় ঘৰ নং : 234ক বয়স : 23 লিঙ্গ : মহিলা	HOC0118612 ফটো উপলব্ধ	312 নাম : সুভাষ চন্দ্ৰ পাল পিতাৰ নাম: গনেশ চন্দ্ৰ পাল ঘৰ নং : ২৩৪গ বয়স : 67 লিঙ্গ : পুৰুষ	CLC8937131 ফটো উপলব্ধ
313 নাম : ৰাম নিহোৰা ৰায় পিতাৰ নাম: দীপ নাৰায়ণ ৰায় ঘৰ নং : ২৩৪ক বয়স : 52 লিঙ্গ : পুৰুষ	CLC8937040 ফটো উপলব্ধ	314 নাম : পবিত্ৰী দেবী স্বামীৰ নাম: ৰাম নিহোৰা ৰায় ঘৰ নং : ২৩৪ক বয়স : 50 লিঙ্গ : মহিলা	CLC8937051 ফটো উপলব্ধ	315 নাম : সবিতা তালুকদাৰ স্বামীৰ নাম: বিভাসি তালুকদাৰ ঘৰ নং : ২৩৭ বয়স : 43 লিঙ্গ : মহিলা	CLC8937211 ফটো উপলব্ধ
E 316 নাম : কালীপদ দাস পিতাৰ নাম: নগৰঘাশী দাস ঘৰ নং : ২৩৮ বয়স : 75 লিঙ্গ : পুৰুষ	CLC8937255 ফটো উপলব্ধ	317 নাম : চিত্তৰঞ্জন দাস পিতাৰ নাম: মনোমোহন দাস ঘৰ নং : ২৩৮ বয়স : 70 লিঙ্গ : পুৰুষ	CLC8937233 ফটো উপলব্ধ	318 নাম : বনুৰাণী দাস পিতাৰ নাম: মনোমোহন দাস ঘৰ নং : ২৩৮ বয়স : 56 লিঙ্গ : মহিলা	CLC8937244 ফটো উপলব্ধ
319 নাম : পঙ্কজ দাস পিতাৰ নাম: কালীপদ দাস ঘৰ নং : ২৩৮ বয়স : 40 লিঙ্গ : পুৰুষ	CLC8937277 ফটো উপলব্ধ	320 নাম : পিযুষ দাস পিতাৰ নাম: কালীপদ দাস ঘৰ নং : ২৩৮ বয়স : 39 লিঙ্গ : পুৰুষ	CLC8937288 ফটো উপলব্ধ	321 নাম : কৈল্যাণী দাস স্বামীৰ নাম: পঙ্কজ দাস ঘৰ নং : 238 বয়স : 32 লিঙ্গ : মহিলা	HOC0005801 ফটো উপলব্ধ
322 নাম : আৰতি দাস স্বামীৰ নাম: সাধন দাস ঘৰ নং : ২৪৬ বয়স : 68 লিঙ্গ : মহিলা	CLC8937335 ফটো উপলব্ধ	323 নাম : পৰিমল দেবনাথ পিতাৰ নাম: হৰিকৃষ্ণ দেবনাথ ঘৰ নং : ২৪৬ চ বয়স : 67 লিঙ্গ : পুৰুষ	CLC8937813 ফটো উপলব্ধ	324 নাম : গোপাল চন্দ্ৰ দাস পিতাৰ নাম: জামিনী কুমাৰ দাস ঘৰ নং : ২৪৬ বয়স : 66 লিঙ্গ : পুৰুষ	CLC8937324 ফটো উপলব্ধ
325 নাম : কনিকা দত্ত স্বামীৰ নাম: বাবুল দত্ত ঘৰ নং : ২৪৬ বয়স : 61 লিঙ্গ : মহিলা	CLC1654575 ফটো উপলব্ধ	326 নাম : সুনিতা দেবনাথ স্বামীৰ নাম: পৰিমল দেবনাথ ঘৰ নং : 246 চ বয়স : 61 লিঙ্গ : মহিলা	CLC8937879 ফটো উপলব্ধ	327 নাম : অনিমা দাস স্বামীৰ নাম: গোপাল দাস ঘৰ নং : ২৪৬ বয়স : 57 লিঙ্গ : মহিলা	CLC8937357 ফটো উপলব্ধ
328 নাম : দুৰ্গা দাস স্বামীৰ নাম: ৰতন দাস ঘৰ নং : ২৪৬ বয়স : 56 লিঙ্গ : মহিলা	CLC8937346 ফটো উপলব্ধ	329 নাম : ৰঞ্জন দাস পিতাৰ নাম: সাধন দাস ঘৰ নং : ২৪৬ বয়স : 51 লিঙ্গ : পুৰুষ	CLC8937368 ফটো উপলব্ধ	330 নাম : মুক্তা দাস স্বামীৰ নাম: ৰঞ্জন দাস ঘৰ নং : ২৪৬ বয়স : 50 লিঙ্গ : মহিলা	CLC8937415 ফটো উপলব্ধ



বিধানসভা সমষ্টিৰ নম্বৰ আৰু নাম : 88-ডিব্ৰুগড়
অংশৰ নম্বৰ আৰু নাম : 1-বৰবাৰী বাৰ্ড(অংশ)

331 নাম : সঞ্জন দাস পিতাৰ নাম: সাধন দাস ঘৰ নং : ২৪৬ বয়স : 50 লিঙ্গ : পুৰুষ	CLC0045989 ফটো উপলব্ধ	332 নাম : বাবুল কৰ্মকাৰ পিতাৰ নাম: ৰমেশ কৰ্মকাৰ ঘৰ নং : ২৪৬ বয়স : 48 লিঙ্গ : পুৰুষ	CLC8937482 ফটো উপলব্ধ	333 নাম : কমলা দাস পিতাৰ নাম: লক্ষণ দাস ঘৰ নং : ২৪৬ বয়স : 47 লিঙ্গ : মহিলা	CLC8937460 ফটো উপলব্ধ
334 নাম : চন্দন দাস পিতাৰ নাম: সাধন দাস ঘৰ নং : ২৪৬ বয়স : 46 লিঙ্গ : পুৰুষ	CLC8937380 ফটো উপলব্ধ	335 নাম : অজয় দাস পিতাৰ নাম: লক্ষণ দাস ঘৰ নং : ২৪৬ বয়স : 45 লিঙ্গ : পুৰুষ	CLC8937471 ফটো উপলব্ধ	336 নাম : ৰানা দাস পিতাৰ নাম: ৰতন দাস ঘৰ নং : ২৪৬ বয়স : 45 লিঙ্গ : পুৰুষ	CLC8937448 ফটো উপলব্ধ
337 নাম : অজয় গুপ্তা পিতাৰ নাম: মৃত বিদেশ্বৰী গুপ্তা ঘৰ নং : ২৪৬ বয়স : 44 লিঙ্গ : পুৰুষ	CLC8947566 ফটো উপলব্ধ	338 নাম : ৰাজু দাস পিতাৰ নাম: ৰতন দাস ঘৰ নং : ২৪৬ বয়স : 43 লিঙ্গ : পুৰুষ	CLC8937459 ফটো উপলব্ধ	339 নাম : শিখ্ৰা দাস পিতাৰ নাম: সাধন দাস ঘৰ নং : ২৪৬ বয়স : 43 লিঙ্গ : মহিলা	CLC8937404 ফটো উপলব্ধ
340 নাম : দিলীপ দেবনাথ পিতাৰ নাম: নাৰায়ণ দেবনাথ ঘৰ নং : ২৪৬ বয়স : 42 লিঙ্গ : পুৰুষ	CLC1654597 ফটো উপলব্ধ	341 নাম : ৰুমা বাল্মীকি দাস স্বামীৰ নাম: ৰাজু দাস ঘৰ নং : ২৪৬ বয়স : 41 লিঙ্গ : মহিলা	CLC0190835 ফটো উপলব্ধ	342 নাম : সুৰঞ্জীত দাস পিতাৰ নাম: সাধন দাস ঘৰ নং : ২৪৬ বয়স : 41 লিঙ্গ : পুৰুষ	CLC8937391 ফটো উপলব্ধ
343 নাম : মিঠা কৰ্মকাৰ স্বামীৰ নাম: বাবুল কৰ্মকাৰ ঘৰ নং : ২৪৬ বয়স : 41 লিঙ্গ : মহিলা	CLC8947306 ফটো উপলব্ধ	#2 344 নাম : চুমকী তালুকদাৰ দাস স্বামীৰ নাম: সুৰঞ্জীত দাস ঘৰ নং : ২৪৬ বয়স : 39 লিঙ্গ : মহিলা	CLC8937437 ফটো উপলব্ধ	345 নাম : পূৰ্ণিমা দেবনাথ স্বামীৰ নাম: দিলীপ দেবনাথ ঘৰ নং : ২৪৬ বয়স : 39 লিঙ্গ : মহিলা	CLC1654586 ফটো উপলব্ধ
346 নাম : সুৰভী দাস স্বামীৰ নাম: সঞ্জীৱ দাস ঘৰ নং : ২৪৬ বয়স : 37 লিঙ্গ : মহিলা	CLC8947282 ফটো উপলব্ধ	347 নাম : পংকজ দেবনাথ পিতাৰ নাম: পৰিমল দেবনাথ ঘৰ নং : ২৪৬৮ বয়স : 37 লিঙ্গ : পুৰুষ	CLC8937880 ফটো উপলব্ধ	348 নাম : সঞ্জীৱ দাস পিতাৰ নাম: গোপাল দাস ঘৰ নং : ২৪৬ বয়স : 36 লিঙ্গ : পুৰুষ	CLC8947271 ফটো উপলব্ধ
349 নাম : নিকু দাস পিতাৰ নাম: গোপাল দাস ঘৰ নং : ২৪৬ বয়স : 34 লিঙ্গ : পুৰুষ	CLC8937493 ফটো উপলব্ধ	350 নাম : গঙ্গা দাস পিতাৰ নাম: ৰতন দাস ঘৰ নং : ২৪৬ বয়স : 34 লিঙ্গ : মহিলা	CLC8937506 ফটো উপলব্ধ	351 নাম : যমুনা দাস পিতাৰ নাম: ৰতন দাস ঘৰ নং : ২৪৬ বয়স : 34 লিঙ্গ : মহিলা	CLC8937517 ফটো উপলব্ধ
352 নাম : ৰিজু দত্ত পিতাৰ নাম: বাবুল দত্ত ঘৰ নং : ২৪৬ বয়স : 32 লিঙ্গ : পুৰুষ	CLC1654553 ফটো উপলব্ধ	353 নাম : সুমিত্ৰা দাস স্বামীৰ নাম: গোপাল দাস ঘৰ নং : ২৪৬ বয়স : 32 লিঙ্গ : মহিলা	CLC8947293 ফটো উপলব্ধ	354 নাম : অমৰ সিং পিতাৰ নাম: তেজপাল সিং ঘৰ নং : ২৪৬ বয়স : 32 লিঙ্গ : পুৰুষ	CLC8947577 ফটো উপলব্ধ
355 নাম : দীপ দত্ত পিতাৰ নাম: বাবুল দত্ত ঘৰ নং : ২৪৬ বয়স : 31 লিঙ্গ : পুৰুষ	CLC1654564 ফটো উপলব্ধ	356 নাম : শৰদা দাস পিতাৰ নাম: ৰঞ্জন দাস ঘৰ নং : ২৪৬ বয়স : 27 লিঙ্গ : মহিলা	CLC0119727 ফটো উপলব্ধ	357 নাম : পিন্টু দত্ত পিতাৰ নাম: বাবুল দত্ত ঘৰ নং : ২৪৬ বয়স : 27 লিঙ্গ : পুৰুষ	CLC0468769 ফটো উপলব্ধ
358 নাম : অভিষেক কৰ্মকাৰ পিতাৰ নাম: বাবুল কৰ্মকাৰ ঘৰ নং : ২৪৬ বয়স : 26 লিঙ্গ : পুৰুষ	CLC0393900 ফটো উপলব্ধ	359 নাম : অভিজিৎ কৰ্মকাৰ পিতাৰ নাম: বাবুল কৰ্মকাৰ ঘৰ নং : ২৪৬ বয়স : 24 লিঙ্গ : পুৰুষ	CLC0393926 ফটো উপলব্ধ	360 নাম : সুস্মিতা দে পিতাৰ নাম: সুভাষ দে ঘৰ নং : 246 বয়স : 22 লিঙ্গ : মহিলা	HOC0015891 ফটো উপলব্ধ



361 নাম : তনৈষ দাস পিতাৰ নাম: বঞ্জন দাস ঘৰ নং : 246 বয়স : 21 লিঙ্গ : মহিলা	HOC0065441 ফটো উপলব্ধ	362 নাম : বিপাশা দাস পিতাৰ নাম: বিভাষ চন্দ্ৰ দাস ঘৰ নং : 246 বয়স : 20 লিঙ্গ : মহিলা	HOC0050989 ফটো উপলব্ধ	363 নাম : ৰোহিত দাস পিতাৰ নাম: বানা দাস ঘৰ নং : 246 বয়স : 19 লিঙ্গ : পুৰুষ	HOC0114793 ফটো উপলব্ধ
364 নাম : অস্তিমা দে পিতাৰ নাম: মাধব দে ঘৰ নং : 286গ বয়স : 22 লিঙ্গ : মহিলা	CLC0499111 ফটো উপলব্ধ	365 নাম : আয়ুশ দে পিতাৰ নাম: মাধব দে ঘৰ নং : 286গ বয়স : 22 লিঙ্গ : পুৰুষ	CLC0499129 ফটো উপলব্ধ	366 নাম : প্ৰথমা দে পিতাৰ নাম: মাধব দে ঘৰ নং : 286গ বয়স : 22 লিঙ্গ : মহিলা	CLC0499145 ফটো উপলব্ধ
367 নাম : সাধনা দে স্বামীৰ নাম: চন্দ্ৰশেখ হাৰ্ডি ঘৰ নং : 286ঘ বয়স : 37 লিঙ্গ : মহিলা	CLC0046029 ফটো উপলব্ধ	368 নাম : সুমিত দে পিতাৰ নাম: সুভাষ দে ঘৰ নং : 286ঘ বয়স : 30 লিঙ্গ : পুৰুষ	CLC0046086 ফটো উপলব্ধ	369 নাম : বুল্টি দাস দে স্বামীৰ নাম: প্ৰিন্স দে ঘৰ নং : 286খ বয়স : 38 লিঙ্গ : মহিলা	CLC0422337 ফটো উপলব্ধ
370 নাম : মনিকা দে স্বামীৰ নাম: নাৰায়ণ চন্দ্ৰ দে ঘৰ নং : 286খ বয়স : 37 লিঙ্গ : মহিলা	CLC0108571 ফটো উপলব্ধ	371 নাম : অনিতা দাস দে স্বামীৰ নাম: বিভাষ চন্দ্ৰ দাস ঘৰ নং : 286ঙ বয়স : 51 লিঙ্গ : মহিলা	CLC0422238 ফটো উপলব্ধ	372 নাম : ৰোহন ভদ্ৰ পিতাৰ নাম: স্বপন ভদ্ৰ ঘৰ নং : 286ঙ বয়স : 35 লিঙ্গ : পুৰুষ	CLC0447540 ফটো উপলব্ধ
373 নাম : অৰ্চনা সৰকাৰ পিতাৰ নাম: স্বপন সৰকাৰ ঘৰ নং : 286ঙ বয়স : 32 লিঙ্গ : মহিলা	CLC0190876 ফটো উপলব্ধ	374 নাম : বাণা চৰকাৰ পিতাৰ নাম: স্বপণ চৰকাৰ ঘৰ নং : 286ঙ বয়স : 27 লিঙ্গ : পুৰুষ	CLC0393835 ফটো উপলব্ধ	375 নাম : হাসিৰানী দাস স্বামীৰ নাম: গৌৰাঙ্গ চন্দ্ৰ দাস ঘৰ নং : 286ঘ বয়স : 92 লিঙ্গ : মহিলা	CLC8937697 ফটো উপলব্ধ
376 নাম : সীতা ৰাম আগৰৱালা পিতাৰ নাম: সতীশ বিহাৰী আগৰৱালা ঘৰ নং : 286খ বয়স : 80 লিঙ্গ : পুৰুষ	CLC8937539 ফটো উপলব্ধ	377 নাম : প্ৰদীপ দেবনাথ পিতাৰ নাম: হৰি কৃষ্ণ দেবনাথ ঘৰ নং : 286চ বয়স : 62 লিঙ্গ : পুৰুষ	CLC8937824 ফটো উপলব্ধ	378 নাম : সুভাষ দে পিতাৰ নাম: বিৰেন্দ্ৰ কুমাৰ দে ঘৰ নং : 286ঘ বয়স : 61 লিঙ্গ : পুৰুষ	CLC8937642 ফটো উপলব্ধ
379 নাম : অনিতা দেবনাথ স্বামীৰ নাম: অৰুন কুমাৰ দেবনাথ ঘৰ নং : 286চ বয়স : 58 লিঙ্গ : মহিলা	CLC8937846 ফটো উপলব্ধ	380 নাম : বিবশ চ দাস পিতাৰ নাম: গৌৰাঙ্গ চন্দ্ৰ দাস ঘৰ নং : 286ঙ বয়স : 57 লিঙ্গ : পুৰুষ	CLC8937722 ফটো উপলব্ধ	381 নাম : সুভাষ দাস পিতাৰ নাম: গৌৰাঙ্গ দাস ঘৰ নং : 286ঙ বয়স : 56 লিঙ্গ : পুৰুষ	CLC8937711 ফটো উপলব্ধ
382 নাম : নাৰায়ন চন্দ্ৰ দে পিতাৰ নাম: বিৰেন্দ্ৰ কুমাৰ দে ঘৰ নং : 286ঘ বয়স : 56 লিঙ্গ : পুৰুষ	CLC8937653 ফটো উপলব্ধ	383 নাম : স্বপন ভদ্ৰ পিতাৰ নাম: ৰাধা ভদ্ৰ ঘৰ নং : 286ঙ বয়স : 55 লিঙ্গ : পুৰুষ	CLC8937755 ফটো উপলব্ধ	384 নাম : আশীষ দেবনাথ পিতাৰ নাম: লাটে হৰি কৃষ্ণ দেবনাথ ঘৰ নং : 286চ বয়স : 55 লিঙ্গ : পুৰুষ	CLC8937835 ফটো উপলব্ধ
385 নাম : মাধব দে পিতাৰ নাম: অনিল দে ঘৰ নং : 286গ বয়স : 54 লিঙ্গ : পুৰুষ	CLC8937584 ফটো উপলব্ধ	386 নাম : স্বপন সৰকাৰ পিতাৰ নাম: নাৰায়ণ চন্দ্ৰ সৰকাৰ ঘৰ নং : 286ঙ বয়স : 54 লিঙ্গ : পুৰুষ	CLC8937777 ফটো উপলব্ধ	387 নাম : শীলা দে স্বামীৰ নাম: সুভাষ দে ঘৰ নং : 286ঘ বয়স : 52 লিঙ্গ : মহিলা	CLC8937675 ফটো উপলব্ধ
388 নাম : চন্দ্ৰশেখৰ দে পিতাৰ নাম: বিৰেন্দ্ৰ কুমাৰ দে ঘৰ নং : 286ঘ বয়স : 50 লিঙ্গ : পুৰুষ	CLC8937664 ফটো উপলব্ধ	389 নাম : স্বপ্না দাস স্বামীৰ নাম: সুভাষ দাস ঘৰ নং : 286ঙ বয়স : 50 লিঙ্গ : মহিলা	CLC8937744 ফটো উপলব্ধ	390 নাম : বাপী সৰকাৰ স্বামীৰ নাম: স্বপন সৰকাৰ ঘৰ নং : 286ঙ বয়স : 50 লিঙ্গ : মহিলা	CLC8937788 ফটো উপলব্ধ



391 নাম : বিশুজিৎ ডে পিতাৰ নাম: অনীল চন্দ্ৰ ডে ঘৰ নং : ২৪৬গ বয়স : 50 লিঙ্গ : পুৰুষ	CLC8937595 ফটো উপলব্ধ	392 নাম : পূৰ্ণিমা দে স্বামীৰ নাম: নাৰায়ন দে ঘৰ নং : ২৪৬গ বয়স : 50 লিঙ্গ : মহিলা	CLC8937608 ফটো উপলব্ধ	393 নাম : মিতালী দে স্বামীৰ নাম: মাধব দে ঘৰ নং : ২৪৬গ বয়স : 47 লিঙ্গ : মহিলা	CLC8937631 ফটো উপলব্ধ
394 নাম : প্ৰকাশ দাস পিতাৰ নাম: ৰাম বিহাৰী দাস ঘৰ নং : ২৪৬খ বয়স : 46 লিঙ্গ : পুৰুষ	CLC8937551 ফটো উপলব্ধ	395 নাম : প্ৰিন্স দে পিতাৰ নাম: পৰেশ চন্দ্ৰ দে ঘৰ নং : ২৪৬ঘ বয়স : 45 লিঙ্গ : পুৰুষ	CLC8937686 ফটো উপলব্ধ	396 নাম : প্ৰতিমা ভদ্ৰ স্বামীৰ নাম: স্বপ্ন ভদ্ৰ ঘৰ নং : ২৪৬ঙ বয়স : 45 লিঙ্গ : মহিলা	CLC8937766 ফটো উপলব্ধ
#2 397 নাম : শকুন্তলা গুপ্তা স্বামীৰ নাম: অজয় গুপ্তা ঘৰ নং : ২৪৬খ বয়স : 44 লিঙ্গ : মহিলা	CLC8937562 ফটো উপলব্ধ	398 নাম : বিমলী দেবনাথ স্বামীৰ নাম: আশীশ দেবনাথ ঘৰ নং : ২৪৬চ বয়স : 43 লিঙ্গ : মহিলা	CLC8937891 ফটো উপলব্ধ	399 নাম : অমিত দে পিতাৰ নাম: নাৰায়ন দে ঘৰ নং : ২৪৬গ বয়স : 41 লিঙ্গ : পুৰুষ	CLC8937619 ফটো উপলব্ধ
400 নাম : অৰূপ দে পিতাৰ নাম: নাৰায়ন দে ঘৰ নং : ২৪৬গ বয়স : 40 লিঙ্গ : পুৰুষ	CLC8937620 ফটো উপলব্ধ	401 নাম : দীপঙ্কৰ দেবনাথ পিতাৰ নাম: অৰূণ কুমাৰ দেবনাথ ঘৰ নং : ২৪৬চ বয়স : 38 লিঙ্গ : পুৰুষ	CLC8937868 ফটো উপলব্ধ	402 নাম : দেৱপ্ৰিয়া দে স্বামীৰ নাম: অমিত দে ঘৰ নং : ২৪৬গ বয়স : 35 লিঙ্গ : মহিলা	CLC8949051 ফটো উপলব্ধ
403 নাম : অনিমেশ কুমাৰ দেবনাথ পিতাৰ নাম: অৰূণ কুমাৰ দেৱ নাথ ঘৰ নং : ২৪৬চ বয়স : 35 লিঙ্গ : পুৰুষ	CLC8937799 ফটো উপলব্ধ	404 নাম : মধুমিতা দেবনাথ পিতাৰ নাম: পৰিমল দেবনাথ ঘৰ নং : ২৪৬চ বয়স : 32 লিঙ্গ : মহিলা	CLC1681352 ফটো উপলব্ধ	E 405 নাম : জগজিৎ ৰায় পিতাৰ নাম: শ্ৰী ৰায় ঘৰ নং : ২৪৭ বয়স : 57 লিঙ্গ : পুৰুষ	CLC0190959 ফটো উপলব্ধ
406 নাম : উমা ৰয় স্বামীৰ নাম: জগদীশ ৰয় ঘৰ নং : ২৪৭ বয়স : 57 লিঙ্গ : মহিলা	CLC8937915 ফটো উপলব্ধ	407 নাম : বিজয় কুমাৰ ৰয় পিতাৰ নাম: জগদীশ ৰয় ঘৰ নং : ২৪৭ বয়স : 37 লিঙ্গ : পুৰুষ	CLC8937926 ফটো উপলব্ধ	408 নাম : অজয় ৰাই পিতাৰ নাম: জগদীশ ৰাই ঘৰ নং : ২৪৭ বয়স : 34 লিঙ্গ : পুৰুষ	CLC8937904 ফটো উপলব্ধ
409 নাম : বিংকু ৰাই মাতৃৰ নাম: জগদীশ ৰাই ঘৰ নং : ২৪৭ বয়স : 31 লিঙ্গ : মহিলা	CLC0191007 ফটো উপলব্ধ	410 নাম : গোপা দে স্বামীৰ নাম: বিশুজিত দে ঘৰ নং : 255 বয়স : 39 লিঙ্গ : মহিলা	HOC0163170 ফটো উপলব্ধ	S 411 নাম : চাহিন নৌছাদ অনচাৰী পিতাৰ নাম: নৌছাদ অনচাৰী ঘৰ নং : 261 বয়স : 26 লিঙ্গ : মহিলা	KXM0380162 ফটো উপলব্ধ
412 নাম : বিজয় দে পিতাৰ নাম: বাবুল দে ঘৰ নং : ২৪০ বয়স : 35 লিঙ্গ : পুৰুষ	CLC8937948 ফটো উপলব্ধ	413 নাম : মধুমিতা ৰায় স্বামীৰ নাম: অমৰ সিং ঘৰ নং : 286 বয়স : 29 লিঙ্গ : মহিলা	HOC0005793 ফটো উপলব্ধ	414 নাম : হৰি দাস পাল পিতাৰ নাম: নুপেন চন্দ্ৰ পাল ঘৰ নং : ২৪০ বয়স : 62 লিঙ্গ : পুৰুষ	CLC8937959 ফটো উপলব্ধ
415 নাম : মমতা পাল স্বামীৰ নাম: হৰি দাস পাল ঘৰ নং : ২৪০ বয়স : 52 লিঙ্গ : মহিলা	CLC8937960 ফটো উপলব্ধ	416 নাম : জয়লাল ৰায় পিতাৰ নাম: কদাই ৰায় ঘৰ নং : ২৪০ বয়স : 46 লিঙ্গ : পুৰুষ	CLC8947942 ফটো উপলব্ধ	417 নাম : অকলেস ৰায় পিতাৰ নাম: ধনি ৰায় দেবী ঘৰ নং : ২৪০ বয়স : 45 লিঙ্গ : পুৰুষ	CLC8948058 ফটো উপলব্ধ
418 নাম : সৱিতা ৰায় স্বামীৰ নাম: সুখাদেও ৰায় ঘৰ নং : ২৪০ বয়স : 44 লিঙ্গ : মহিলা	CLC0119362 ফটো উপলব্ধ	419 নাম : সৌৰভ পাল পিতাৰ নাম: হৰিদাস পাল ঘৰ নং : ২৪০ বয়স : 30 লিঙ্গ : পুৰুষ	CLC8949040 ফটো উপলব্ধ	420 নাম : নিশু দে পিতাৰ নাম: পূৰ্ণ দে ঘৰ নং : ২৪৫ বয়স : 54 লিঙ্গ : পুৰুষ	CLC8937971 ফটো উপলব্ধ



421 নাম : মিত দে স্বামীৰ নাম: নিশু দে ঘৰ নং : ২৯৫ বয়স : 50 লিঙ্গ : মহিলা	CLC8937982 ফটো উপলব্ধ	422 নাম : বাপ্পা দে পিতাৰ নাম: নিশু দে ঘৰ নং : ২৯৫ বয়স : 31 লিঙ্গ : পুৰুষ	CLC8949039 ফটো উপলব্ধ	423 নাম : সুভম দে পিতাৰ নাম: নিশু দে ঘৰ নং : ২৯৫ বয়স : 30 লিঙ্গ : পুৰুষ	CLC1654484 ফটো উপলব্ধ
424 নাম : বেখা চক্ৰবৰ্তী অন্যান্য: নবনাতা ভট্টাচাৰ্য্য ঘৰ নং : 298 বয়স : 58 লিঙ্গ : মহিলা	HOC000885 ফটো উপলব্ধ	# 425 নাম : বাজীৰ ভট্টাচাৰ্য্য পিতাৰ নাম: শান্তি পদ ভট্টাচাৰ্য্য ঘৰ নং : ২৯৮ বয়স : 49 লিঙ্গ : পুৰুষ	CLC8948092 ফটো উপলব্ধ	426 নাম : সঞ্জীৱ ভট্টাচাৰ্য্য পিতাৰ নাম: শান্তিপদ ভট্টাচাৰ্য্য ঘৰ নং : ২৯৮ বয়স : 48 লিঙ্গ : পুৰুষ	CLC0219964 ফটো উপলব্ধ
427 নাম : মন্থয়া ভট্টাচাৰ্য্য স্বামীৰ নাম: সঞ্জীৱ ভট্টাচাৰ্য্য ঘৰ নং : ২৯৮ বয়স : 36 লিঙ্গ : মহিলা	CLC0507012 ফটো উপলব্ধ	428 নাম : আকাশ নাথ পিতাৰ নাম: তপন নাথ ঘৰ নং : 340 বয়স : 19 লিঙ্গ : পুৰুষ	HOC0165407 ফটো উপলব্ধ	429 নাম : ডঃমহেশকুমাৰ জৈন পিতাৰ নাম: গৌপীলাল জৈন ঘৰ নং : 341 বয়স : 62 লিঙ্গ : পুৰুষ	CLC8938952 ফটো উপলব্ধ
430 নাম : লীলাদেবি জৈন স্বামীৰ নাম: ডা. মহেশকুমাৰ জৈন ঘৰ নং : 341 বয়স : 57 লিঙ্গ : মহিলা	CLC8938963 ফটো উপলব্ধ	431 নাম : পলাশ শৰ্মা পিতাৰ নাম: বসন্ত কুমাৰ শৰ্মা ঘৰ নং : 344 বয়স : 19 লিঙ্গ : পুৰুষ	HOC0156257 ফটো উপলব্ধ	E 432 নাম : প্ৰভুনাথ সিং পিতাৰ নাম: বমো সিং ঘৰ নং : ৪০১ বয়স : ৪২ লিঙ্গ : পুৰুষ	CLC8938009 ফটো উপলব্ধ
433 নাম : বামপিয়াৰী দেৱী স্বামীৰ নাম: প্ৰভুনাথ সিং ঘৰ নং : ৪০১ বয়স : 78 লিঙ্গ : মহিলা	CLC8938010 ফটো উপলব্ধ	434 নাম : বাজেশ সিং পিতাৰ নাম: প্ৰভুনাথ সিং ঘৰ নং : ৪০১ বয়স : 54 লিঙ্গ : পুৰুষ	CLC8938021 ফটো উপলব্ধ	435 নাম : সুমন সিং স্বামীৰ নাম: বাজেশ সিং ঘৰ নং : ৪০১ বয়স : 42 লিঙ্গ : মহিলা	CLC8938032 ফটো উপলব্ধ
436 নাম : শুভজিৎ দেবনাথ পিতাৰ নাম: সঞ্জীৱ দেবনাথ দেবনাথ ঘৰ নং : 410 বয়স : 19 লিঙ্গ : পুৰুষ	HOC0155804 ফটো উপলব্ধ	437 নাম : অৰ্পিতা দেব পিতাৰ নাম: বিদ্যুৎ দেৱ ঘৰ নং : ৪৫৯ বয়স : 31 লিঙ্গ : মহিলা	CLC0133736 ফটো উপলব্ধ	438 নাম : হিনা বেগম স্বামীৰ নাম: সাদেক আহমেদ ঘৰ নং : 473 বয়স : 26 লিঙ্গ : মহিলা	HOC0133926 ফটো উপলব্ধ
E 439 নাম : চিত্ত ৰঞ্জন দে পিতাৰ নাম: সচিৰাম দে ঘৰ নং : ৪৮৮ বয়স : ৪১ লিঙ্গ : পুৰুষ	CLC0469189 ফটো উপলব্ধ	440 নাম : দিলীপী দে স্বামীৰ নাম: চিত্ত ৰঞ্জন দে ঘৰ নং : ৪৮৮ বয়স : 74 লিঙ্গ : মহিলা	CLC0469122 ফটো উপলব্ধ	441 নাম : পাৰ্থ দে পিতাৰ নাম: চিত্ত ৰঞ্জন দে ঘৰ নং : ৪৮৮ বয়স : 48 লিঙ্গ : পুৰুষ	CLC0469809 ফটো উপলব্ধ
442 নাম : সংঘমিত্ৰা নন্দী দে স্বামীৰ নাম: পাৰ্থ দে ঘৰ নং : 488 বয়স : 36 লিঙ্গ : মহিলা	HOC0065466 ফটো উপলব্ধ	443 নাম : মিলি দত্ত পিতাৰ নাম: গোপাল চন্দ্ৰ দাস ঘৰ নং : ৫৫০ বয়স : 47 লিঙ্গ : মহিলা	CLC8947908 ফটো উপলব্ধ	444 নাম : জোহৰা জেবিন স্বামীৰ নাম: আৰিফুৰ ৰহমান ঘৰ নং : ৫৬৭ বয়স : 69 লিঙ্গ : মহিলা	CLC8938054 ফটো উপলব্ধ
445 নাম : বেখা আচাৰ্য্য স্বামীৰ নাম: শিশিৰ আচাৰ্য্য ঘৰ নং : ৬০১ বয়স : 56 লিঙ্গ : মহিলা	CLC8938101 ফটো উপলব্ধ	446 নাম : ৰঞ্জিত চক্ৰবৰ্তী অন্যান্য: সোমা চক্ৰবৰ্তী ঘৰ নং : 601 বয়স : 50 লিঙ্গ : পুৰুষ	HOC0092825 ফটো উপলব্ধ	447 নাম : সোমা চক্ৰবৰ্তী অন্যান্য: ৰনজীত চক্ৰবৰ্তী ঘৰ নং : ৬০১ বয়স : 49 লিঙ্গ : মহিলা	CLC0331686 ফটো উপলব্ধ
448 নাম : সৌৰভ পাণ্ডে পিতাৰ নাম: সমীৰণ পাণ্ডে ঘৰ নং : ৬০১ বয়স : 23 লিঙ্গ : পুৰুষ	CLC0506642 ফটো উপলব্ধ	449 নাম : মানব ঘোষ পিতাৰ নাম: বাবুল ঘোষ ঘৰ নং : ৬০১ক বয়স : 24 লিঙ্গ : পুৰুষ	CLC0393769 ফটো উপলব্ধ	450 নাম : বাবুল ঘোষ পিতাৰ নাম: সুৰজেন্দু ঘোষ ঘৰ নং : ৬০১ক বয়স : 58 লিঙ্গ : পুৰুষ	CLC8938112 ফটো উপলব্ধ



বিধানসভা সমষ্টিৰ নম্বৰ আৰু নাম : 88-ডিব্ৰুগড়
অংশৰ নম্বৰ আৰু নাম : 1-বৰবাৰী বাৰ্ড(অংশ)

451 নাম : বুবি ঘোষ স্বামীৰ নাম: বাবুল ঘোষ ঘৰ নং : ৬০১ক বয়স : 52 লিঙ্গ : মহিলা	CLC8938123 ফটো উপলব্ধ	452 নাম : মৌ ঘোষ পিতাৰ নাম: বাবুল ঘোষ ঘৰ নং : ৬০১ক বয়স : 30 লিঙ্গ : মহিলা	CLC8949028 ফটো উপলব্ধ	453 নাম : বিপাশা তালুকদাৰ পিতাৰ নাম: বিভাস তালুকদাৰ ঘৰ নং : ৬২০ বয়স : 25 লিঙ্গ : মহিলা	CLC0336610 ফটো উপলব্ধ
454 নাম : শুভদীপ তালুকদাৰ মাতৃৰ নাম: সবিতা তালুকদাৰ ঘৰ নং : 620 বয়স : 20 লিঙ্গ : পুৰুষ	HOC0125013 ফটো উপলব্ধ	455 নাম : পাখীয়ালা দেব স্বামীৰ নাম: অক্ষয় দেব ঘৰ নং : ৬৩১ বয়স : 95 লিঙ্গ : মহিলা	CLC8938145 ফটো উপলব্ধ	456 নাম : আশীষ কুমাৰ দেব পিতাৰ নাম: অক্ষয় কুমাৰ দেব ঘৰ নং : ৬৩১ বয়স : 64 লিঙ্গ : পুৰুষ	CLC8938203 ফটো উপলব্ধ
457 নাম : মালতী বানী দেব স্বামীৰ নাম: আশীষ কুমাৰ দেব ঘৰ নং : ৬৩১ বয়স : 62 লিঙ্গ : মহিলা	CLC8938214 ফটো উপলব্ধ	458 নাম : বেবী দেব স্বামীৰ নাম: সাধন দেব ঘৰ নং : ৬৩১ বয়স : 60 লিঙ্গ : মহিলা	CLC8938167 ফটো উপলব্ধ	459 নাম : পিকী দেব পিতাৰ নাম: সাধন দেব ঘৰ নং : ৬৩১ বয়স : 42 লিঙ্গ : মহিলা	CLC8938178 ফটো উপলব্ধ
460 নাম : মনীষ কুমাৰ দেব পিতাৰ নাম: সাধন কুমাৰ দেব ঘৰ নং : ৬৩১ বয়স : 38 লিঙ্গ : পুৰুষ	CLC8938190 ফটো উপলব্ধ	461 নাম : জয়দীপ দেব পিতাৰ নাম: আশীষ কুমাৰ দেব ঘৰ নং : ৬৩১ বয়স : 31 লিঙ্গ : পুৰুষ	CLC8949017 ফটো উপলব্ধ	462 নাম : বাবলী মূৰা দেব স্বামীৰ নাম: মনীষ কুমাৰ দেব ঘৰ নং : ৬৩১ বয়স : 27 লিঙ্গ : মহিলা	CLC0422329 ফটো উপলব্ধ
463 নাম : মমী বাউৰী স্বামীৰ নাম: সঞ্জীব বাউৰী ঘৰ নং : ৬৪০ বয়স : 31 লিঙ্গ : মহিলা	CLC0203265 ফটো উপলব্ধ	464 নাম : গীতি মণি বৰা স্বামীৰ নাম: মননজিত বৰুৱা ঘৰ নং : ৭৩১ বয়স : 47 লিঙ্গ : মহিলা	CLC0254722 ফটো উপলব্ধ	465 নাম : প্রলয় ঘোষ পিতাৰ নাম: বিভূতি ভূষণ ঘোষ ঘৰ নং : ৭৯৮ বয়স : 64 লিঙ্গ : পুৰুষ	CLC8947806 ফটো উপলব্ধ
466 নাম : স্মৃতি ঘোষ স্বামীৰ নাম: প্রলয় ঘোষ ঘৰ নং : ৭৯৮ বয়স : 51 লিঙ্গ : মহিলা	CLC8947817 ফটো উপলব্ধ	467 নাম : মহেন্দ্ৰ দত্ত পিতাৰ নাম: নীলভেলু দত্ত ঘৰ নং : ১২৩৪ বয়স : 77 লিঙ্গ : পুৰুষ	CLC8947782 ফটো উপলব্ধ	468 নাম : শীলা দত্ত স্বামীৰ নাম: মহেন্দ্ৰ দত্ত ঘৰ নং : ১২৩৪ বয়স : 61 লিঙ্গ : মহিলা	CLC8947839 ফটো উপলব্ধ
469 নাম : মন্তোষ দত্ত পিতাৰ নাম: মহেন্দ্ৰ দত্ত ঘৰ নং : ১২৩৪ বয়স : 51 লিঙ্গ : পুৰুষ	CLC8947920 ফটো উপলব্ধ	470 নাম : প্রসেনজিত দত্ত পিতাৰ নাম: মহেন্দ্ৰ দত্ত ঘৰ নং : ১২৩৪ বয়স : 38 লিঙ্গ : পুৰুষ	CLC8947840 ফটো উপলব্ধ	471 নাম : পৰিতোষ দত্ত পিতাৰ নাম: মহেন্দ্ৰ দত্ত ঘৰ নং : ১২৩৪ বয়স : 37 লিঙ্গ : পুৰুষ	CLC8947873 ফটো উপলব্ধ
472 নাম : পূজা দত্ত স্বামীৰ নাম: প্রসেনজিত, দত্ত ঘৰ নং : ১২৩৮ বয়স : 34 লিঙ্গ : মহিলা	CLC8947986 ফটো উপলব্ধ	473 নাম : দেৱেন্দ্ৰ শাহ পিতাৰ নাম: ৰামঅৱতাৰ শাহ ঘৰ নং : ১২৬৬ বয়স : 49 লিঙ্গ : পুৰুষ	CLC0012617 ফটো উপলব্ধ	474 নাম : সবিতা দেৱী স্বামীৰ নাম: দেৱেন্দ্ৰ শাহ ঘৰ নং : ১২৬৬ বয়স : 42 লিঙ্গ : মহিলা	CLC0012658 ফটো উপলব্ধ
475 নাম : উমা দে ভাওয়াল স্বামীৰ নাম: ডঃ সুৰাজিত চন্দ্ৰ ভাওয়াল ঘৰ নং : ১২৬৭ বয়স : 57 লিঙ্গ : মহিলা	CLC0012666 ফটো উপলব্ধ	476 নাম : ব্ৰিজ নন্দন ৰায় পিতাৰ নাম: ৰামস্বৰূপ ৰায় ঘৰ নং : ১২৬৮ বয়স : 78 লিঙ্গ : পুৰুষ	CLC0012708 ফটো উপলব্ধ	477 নাম : মোহিবোদ্দিন আহমেদ পিতাৰ নাম: ছাইবুদ্দিন আহমেদ ঘৰ নং : ১৪৩৪ বয়স : 29 লিঙ্গ : পুৰুষ	CLC0018267 ফটো উপলব্ধ
478 নাম : তুলসী দেবী আগৰৱালা পিতাৰ নাম: ৰামগোপাল গাৰোডিয়া ঘৰ নং : ১৮১৩ বয়স : 85 লিঙ্গ : পুৰুষ	CLC8938247 ফটো উপলব্ধ	479 নাম : বিনোদ কুমাৰ গাৰোডিয়া পিতাৰ নাম: ৰামগোপাল গাৰোডিয়া ঘৰ নং : ১৮১৩ বয়স : 67 লিঙ্গ : পুৰুষ	CLC8938258 ফটো উপলব্ধ	480 নাম : বসন্ত কুমাৰ গাৰোডিয়া পিতাৰ নাম: ৰামগোপাল গাৰোডিয়া ঘৰ নং : ১৮১৩ বয়স : 65 লিঙ্গ : পুৰুষ	CLC8938269 ফটো উপলব্ধ



481 নাম : নিশা গাৰোডিয়া স্বামীৰ নাম: বিনোদ কুমাৰ গাৰোডিয়া ঘৰ নং : ১৮১৩ বয়স : 63 লিঙ্গ : মহিলা	CLC8938281 ফটো উপলব্ধ	482 নাম : বিমল গাৰোডিয়া পিতাৰ নাম: বামগোপাল গাৰোডিয়া ঘৰ নং : ১৮১৩ বয়স : 58 লিঙ্গ : পুৰুষ	CLC8938270 ফটো উপলব্ধ	483 নাম : শশি গাৰোডিয়া স্বামীৰ নাম: বিমল গাৰোডিয়া ঘৰ নং : ১৮১৩ বয়স : 54 লিঙ্গ : মহিলা	CLC8938292 ফটো উপলব্ধ
484 নাম : মায়া দেৱী গাৰোডিয়া স্বামীৰ নাম: বসন্ত গাৰোডিয়া ঘৰ নং : ১৮১৩ বয়স : 53 লিঙ্গ : মহিলা	CLC8949006 ফটো উপলব্ধ	# 485 নাম : দিলীপ পিতাৰ নাম: নিৰঞ্জনলাল মাৰোডিয়া ঘৰ নং : ১৮১৩ বয়স : 48 লিঙ্গ : পুৰুষ	CLC8938327 ফটো উপলব্ধ	# 486 নাম : ৰিতু মৰোডিয়া স্বামীৰ নাম: দিলীপ মৰোডিয়া ঘৰ নং : ১৮১৩ বয়স : 46 লিঙ্গ : মহিলা	CLC8938349 ফটো উপলব্ধ
487 নাম : অনিল মাৰোডিয়া পিতাৰ নাম: নিৰঞ্জনলাল মাৰোডিয়া ঘৰ নং : ১৮১৩ বয়স : 45 লিঙ্গ : পুৰুষ	CLC8938338 ফটো উপলব্ধ	488 নাম : ৰুচি মৰোডিয়া স্বামীৰ নাম: অনিল মাৰডীয়া ঘৰ নং : ১৮১৩ বয়স : 42 লিঙ্গ : মহিলা	CLC8948990 ফটো উপলব্ধ	489 নাম : হৰ্ষ গাৰোডিয়া পিতাৰ নাম: বিনোদ কুমাৰ গাৰোডিয়া ঘৰ নং : ১৮১৩ বয়স : 40 লিঙ্গ : পুৰুষ	CLC8938305 ফটো উপলব্ধ
# 490 নাম : নিধি আগৰালা পিতাৰ নাম: বিনোদকুমাৰ গাৰোডিয়া ঘৰ নং : ১৮১৩ বয়স : 38 লিঙ্গ : মহিলা	CLC8938316 ফটো উপলব্ধ	491 নাম : ৰচিত গাৰোডিয়া পিতাৰ নাম: বসন্ত গাৰোডিয়া ঘৰ নং : ১৮১৩ বয়স : 26 লিঙ্গ : পুৰুষ	CLC0340786 ফটো উপলব্ধ	492 নাম : মেহুল গাৰোডিয়া পিতাৰ নাম: বিমল গাৰোডিয়া ঘৰ নং : ১৮১৩ বয়স : 26 লিঙ্গ : পুৰুষ	CLC0447425 ফটো উপলব্ধ
493 নাম : বাইদেহি গাৰোডিয়া পিতাৰ নাম: বিমল গাৰোডিয়া ঘৰ নং : ১৮১৩ বয়স : 25 লিঙ্গ : মহিলা	CLC0447417 ফটো উপলব্ধ	494 নাম : সিদ্ধি বেৰিৱাল পিতাৰ নাম: জয় প্ৰকাশ বেৰিৱাল ঘৰ নং : ১৮১৩ গ বয়স : 25 লিঙ্গ : মহিলা	CLC0506626 ফটো উপলব্ধ	495 নাম : ৰাঘৱ বেৰিৱাল পিতাৰ নাম: জয়প্ৰকাশ বেৰিৱাল ঘৰ নং : ১৮১৩গ বয়স : 22 লিঙ্গ : পুৰুষ	CLC0506816 ফটো উপলব্ধ
496 নাম : নিৰঞ্জন লাল মৰোডিয়া পিতাৰ নাম: বানৰজীলাল মাৰোডিয়া ঘৰ নং : ১৮১৩ক বয়স : 73 লিঙ্গ : পুৰুষ	CLC8938361 ফটো উপলব্ধ	497 নাম : বীমীলা মৰোডিয়া স্বামীৰ নাম: নিৰঞ্জন লাল মৰোডিয়া ঘৰ নং : ১৮১৩ক বয়স : 72 লিঙ্গ : মহিলা	CLC8938372 ফটো উপলব্ধ	498 নাম : প্ৰভুদয়াল বেৰিৱাল পিতাৰ নাম: ৰামেশ্বৰলাল বেৰিৱাল ঘৰ নং : ১৮১৩গ বয়স : 72 লিঙ্গ : পুৰুষ	CLC8938383 ফটো উপলব্ধ
499 নাম : শান্তী দেৱী বেৰিৱাল স্বামীৰ নাম: প্ৰভুদয়াল বেৰিৱাল ঘৰ নং : ১৮১৩গ বয়স : 70 লিঙ্গ : মহিলা	CLC8938394 ফটো উপলব্ধ	500 নাম : জয় প্ৰকাশ বেৰিৱাল পিতাৰ নাম: প্ৰভুদয়াল বেৰিৱাল ঘৰ নং : ১৮১৩গ বয়স : 50 লিঙ্গ : পুৰুষ	CLC8938407 ফটো উপলব্ধ	501 নাম : মেঘনা বেৰিৱাল স্বামীৰ নাম: জয়প্ৰকাশ বেৰিৱাল ঘৰ নং : ১৮১৩গ বয়স : 48 লিঙ্গ : মহিলা	CLC8938429 ফটো উপলব্ধ
502 নাম : ৰাজেশ বেৰিৱাল পিতাৰ নাম: প্ৰভুদয়াল বেৰিৱাল ঘৰ নং : ১৮১৩গ বয়স : 47 লিঙ্গ : পুৰুষ	CLC8938418 ফটো উপলব্ধ	503 নাম : খুলব বেৰিৱাল পিতাৰ নাম: ৰাজেশ বেৰিৱাল ঘৰ নং : ১৮১৩গ বয়স : 43 লিঙ্গ : মহিলা	CLC8938430 ফটো উপলব্ধ	E 504 নাম : কৈলাশ জালাল পিতাৰ নাম: দুলাৰাম জালাল ঘৰ নং : ১৮১৪ বয়স : 85 লিঙ্গ : পুৰুষ	CLC8938463 ফটো উপলব্ধ
505 নাম : সীতা দেৱী জালাল স্বামীৰ নাম: কৈলাশ জালাল ঘৰ নং : ১৮১৪ বয়স : 81 লিঙ্গ : মহিলা	CLC8938474 ফটো উপলব্ধ	506 নাম : উমেশু খেমকা পিতাৰ নাম: দুৰ্গাদত্ত খেমকা ঘৰ নং : ১৮১৪ বয়স : 78 লিঙ্গ : পুৰুষ	CLC8938543 ফটো উপলব্ধ	507 নাম : সঞ্জয় জালাল পিতাৰ নাম: কৈলাশ জালাল ঘৰ নং : ১৮১৪ বয়স : 54 লিঙ্গ : পুৰুষ	CLC8938485 ফটো উপলব্ধ
508 নাম : কিৰণ জালাল স্বামীৰ নাম: সঞ্জয় জালাল ঘৰ নং : ১৮১৪ বয়স : 50 লিঙ্গ : মহিলা	CLC8938496 ফটো উপলব্ধ	509 নাম : জাহ্নীতি জালাল পিতাৰ নাম: সঞ্জয় জালাল ঘৰ নং : ১৮১৪ বয়স : 25 লিঙ্গ : মহিলা	CLC0447391 ফটো উপলব্ধ	510 নাম : অনিশা জালাল পিতাৰ নাম: ৰতন লাল জালাল ঘৰ নং : 1814 বয়স : 25 লিঙ্গ : মহিলা	HOC0114983 ফটো উপলব্ধ



511 নাম : স্তুতি জালান পিতাৰ নাম: বতন লাল জালান ঘৰ নং : 1814 বয়স : 23 লিঙ্গ : মহিলা	HOC0115071 ফটো উপলব্ধ	512 নাম : কৃষ্ণম জালান পিতাৰ নাম: সঞ্জয় কুমাৰ জালান ঘৰ নং : 1818 বয়স : 22 লিঙ্গ : পুৰুষ	CLC1704733 ফটো উপলব্ধ	513 নাম : আত্মাৰাম কসেৰা পিতাৰ নাম: ৰামেশ্বৰ লাল কসেৰা ঘৰ নং : 1815 বয়স : 66 লিঙ্গ : পুৰুষ	CLC8938601 ফটো উপলব্ধ
514 নাম : প্ৰভা কসেৰা স্বামীৰ নাম: কান্তি কসেৰা ঘৰ নং : 1815 বয়স : 66 লিঙ্গ : মহিলা	CLC8938565 ফটো উপলব্ধ	515 নাম : জয়া কসেৰা স্বামীৰ নাম: আত্মাৰাম কসেৰা ঘৰ নং : 1815 বয়স : 55 লিঙ্গ : মহিলা	CLC8938612 ফটো উপলব্ধ	516 নাম : সচিন কসেৰা পিতাৰ নাম: কান্তি কসেৰা ঘৰ নং : 1815 বয়স : 52 লিঙ্গ : পুৰুষ	CLC8938576 ফটো উপলব্ধ
517 নাম : জ্যোতি কসেৰা স্বামীৰ নাম: সচিন কসেৰা ঘৰ নং : 1815 বয়স : 49 লিঙ্গ : মহিলা	CLC8938598 ফটো উপলব্ধ	518 নাম : সৌৰভ কসেৰা পিতাৰ নাম: কান্তি কসেৰা ঘৰ নং : 1815 বয়স : 43 লিঙ্গ : পুৰুষ	CLC8938587 ফটো উপলব্ধ	519 নাম : মায়াক কসেৰা পিতাৰ নাম: আত্মাৰাম কসেৰা ঘৰ নং : 1815 বয়স : 37 লিঙ্গ : পুৰুষ	CLC8947317 ফটো উপলব্ধ
520 নাম : ৰিতিকা কসেৰা পিতাৰ নাম: আত্মাৰাম কসেৰা ঘৰ নং : 1815 বয়স : 33 লিঙ্গ : মহিলা	CLC8947328 ফটো উপলব্ধ	521 নাম : শুব্বালা দাস স্বামীৰ নাম: ভূপেন্দ্ৰ কুমাৰ দাস ঘৰ নং : 1816 বয়স : 66 লিঙ্গ : মহিলা	CLC8938623 ফটো উপলব্ধ	522 নাম : গৌৰাঙ্গ দাস পিতাৰ নাম: ভূপেন্দ্ৰ দাস কুমাৰ ঘৰ নং : 1816 বয়স : 49 লিঙ্গ : পুৰুষ	CLC8938634 ফটো উপলব্ধ
523 নাম : গোবিন্দ দাস অন্যান্য: ভূপেন্দ্ৰ কুমাৰ দাস ঘৰ নং : 1816 বয়স : 48 লিঙ্গ : পুৰুষ	CLC8938645 ফটো উপলব্ধ	524 নাম : ৰঞ্জু দাস স্বামীৰ নাম: গৌৰাঙ্গ দাস ঘৰ নং : 1816 বয়স : 45 লিঙ্গ : মহিলা	CLC8948989 ফটো উপলব্ধ	525 নাম : গোকুল দাস পিতাৰ নাম: ভূপেন্দ্ৰ দাস ঘৰ নং : 1816 বয়স : 44 লিঙ্গ : পুৰুষ	CLC8938656 ফটো উপলব্ধ
526 নাম : চুচমিতা দে দাস স্বামীৰ নাম: গোবিন্দ দাস ঘৰ নং : 1816 বয়স : 43 লিঙ্গ : মহিলা	CLC1681410 ফটো উপলব্ধ	527 নাম : শিল্পী দাস স্বামীৰ নাম: গোবিন্দ দাস ঘৰ নং : 1816 বয়স : 37 লিঙ্গ : মহিলা	HOC0005645 ফটো উপলব্ধ	528 নাম : স্মিতা দাস স্বামীৰ নাম: গোকুল দাস ঘৰ নং : 1816 বয়স : 26 লিঙ্গ : মহিলা	CLC0447607 ফটো উপলব্ধ
529 নাম : বিজয় শংকৰ সিং পিতাৰ নাম: উপেন্দ্ৰ সিং ঘৰ নং : 1819 বয়স : 55 লিঙ্গ : পুৰুষ	CLC8938667 ফটো উপলব্ধ	530 নাম : মীনা দেবী সিং স্বামীৰ নাম: বিজয় শংকৰ সিং ঘৰ নং : 1819 বয়স : 52 লিঙ্গ : মহিলা	CLC8938678 ফটো উপলব্ধ	531 নাম : পুনম সিং পিতাৰ নাম: বিজয় সিং ঘৰ নং : 1819 বয়স : 38 লিঙ্গ : মহিলা	CLC8938689 ফটো উপলব্ধ
532 নাম : আশুতোষ সিং পিতাৰ নাম: বিজয় শংকৰ সিং ঘৰ নং : 1819 বয়স : 37 লিঙ্গ : পুৰুষ	CLC8938703 ফটো উপলব্ধ	533 নাম : আশিশ সিং পিতাৰ নাম: বিজয় শংকৰ সিং ঘৰ নং : 1819 বয়স : 33 লিঙ্গ : পুৰুষ	CLC8938714 ফটো উপলব্ধ	534 নাম : ৰাজু দাস পিতাৰ নাম: নিৰুৰাম দাস ঘৰ নং : 1818 বয়স : 60 লিঙ্গ : পুৰুষ	CLC8938725 ফটো উপলব্ধ
535 নাম : জুহি দাস স্বামীৰ নাম: ৰাজু দাস ঘৰ নং : 1818 বয়স : 50 লিঙ্গ : মহিলা	CLC8938736 ফটো উপলব্ধ	536 নাম : টুম্পা নাথ স্বামীৰ নাম: তপন নাথ ঘৰ নং : 1818 বয়স : 40 লিঙ্গ : মহিলা	CLC8938941 ফটো উপলব্ধ	537 নাম : প্ৰনৱ ভট্টাচাৰ্য্য পিতাৰ নাম: পূৰ্ণময় ভট্টাচাৰ্য্য ঘৰ নং : 1818 বয়স : 61 লিঙ্গ : পুৰুষ	CLC8938816 ফটো উপলব্ধ
538 নাম : শুভা ভট্টাচাৰ্য্য স্বামীৰ নাম: প্ৰনৱ ভট্টাচাৰ্য্য ঘৰ নং : 1818 বয়স : 56 লিঙ্গ : মহিলা	CLC8938827 ফটো উপলব্ধ	539 নাম : বাপন চন্দ্ৰ নাথ পিতাৰ নাম: বিকাশ চন্দ্ৰ নাথ ঘৰ নং : 1818 বয়স : 55 লিঙ্গ : পুৰুষ	CLC8938872 ফটো উপলব্ধ	540 নাম : টুন দেৱি পিতাৰ নাম: বিকাশ চন্দ্ৰ নাথ ঘৰ নং : 1818 বয়স : 49 লিঙ্গ : মহিলা	CLC8938861 ফটো উপলব্ধ



541 নাম : শ্যামকুমাৰ সিংহ পিতাৰ নাম: মনি সিংহ ঘৰ নং : ১৮১৮ক বয়স : 48 লিঙ্গ : পুৰুষ	CLC8938747 ফটো উপলব্ধ	542 নাম : বতন চন্দ্ৰ নাথ পিতাৰ নাম: বিকাশ চন্দ্ৰ নাথ ঘৰ নং : ১৮১৮ঘ বয়স : 48 লিঙ্গ : পুৰুষ	CLC8938883 ফটো উপলব্ধ	543 নাম : তপন নাথ পিতাৰ নাম: বিকাশ চন্দ্ৰ নাথ ঘৰ নং : ১৮১৮ঘ বয়স : 48 লিঙ্গ : পুৰুষ	CLC8938894 ফটো উপলব্ধ
544 নাম : গোপাল শীল পিতাৰ নাম: অজিত শীল ঘৰ নং : ১৮১৮ক বয়স : 45 লিঙ্গ : পুৰুষ	CLC8938769 ফটো উপলব্ধ	545 নাম : মিতু সিংহ স্বামীৰ নাম: শ্যাম সিংহ ঘৰ নং : ১৮১৮ক বয়স : 44 লিঙ্গ : মহিলা	CLC8938758 ফটো উপলব্ধ	546 নাম : শ্যামলী দেবী স্বামীৰ নাম: বাপন চন্দ্ৰ নাথ ঘৰ নং : ১৮১৮ঘ বয়স : 41 লিঙ্গ : মহিলা	CLC8938907 ফটো উপলব্ধ
547 নাম : মামণি শীল স্বামীৰ নাম: গোপাল শীল ঘৰ নং : ১৮১৮ক বয়স : 40 লিঙ্গ : মহিলা	CLC8938770 ফটো উপলব্ধ	548 নাম : শিব শীল পিতাৰ নাম: অজিত শীল ঘৰ নং : ১৮১৮ক বয়স : 40 লিঙ্গ : পুৰুষ	CLC8938781 ফটো উপলব্ধ	549 নাম : মধুমিতা দেবী স্বামীৰ নাম: বতনচন্দ্ৰ নাথ ঘৰ নং : ১৮১৮ঘ বয়স : 39 লিঙ্গ : মহিলা	CLC8938918 ফটো উপলব্ধ
550 নাম : সুস্মিতা শীল স্বামীৰ নাম: শিব শীল ঘৰ নং : ১৮১৮ক বয়স : 33 লিঙ্গ : মহিলা	CLC1654531 ফটো উপলব্ধ	551 নাম : পায়ল জৈন পিতাৰ নাম: ড. মহেশ কুমাৰ জৈন ঘৰ নং : ১৮১৯ বয়স : 36 লিঙ্গ : মহিলা	CLC8938974 ফটো উপলব্ধ	552 নাম : অংকিতা জৈন পিতাৰ নাম: ড. মহেশ কুমাৰ জৈন ঘৰ নং : ১৮১৯ বয়স : 34 লিঙ্গ : মহিলা	CLC8938985 ফটো উপলব্ধ
553 নাম : বাঘৰজী সিংহ পিতাৰ নাম: বামজী সিংহ ঘৰ নং : ১৮২০ বয়স : 68 লিঙ্গ : পুৰুষ	CLC8938996 ফটো উপলব্ধ	554 নাম : উশা সিংহ স্বামীৰ নাম: বাঘৰজী সিংহ ঘৰ নং : ১৮২০ বয়স : 60 লিঙ্গ : মহিলা	CLC8939002 ফটো উপলব্ধ	555 নাম : মনিষা সিংহ পিতাৰ নাম: বাঘৰজী সিংহ ঘৰ নং : ১৮২০ বয়স : 38 লিঙ্গ : পুৰুষ	CLC8939013 ফটো উপলব্ধ
556 নাম : বিনীতা সিং পিতাৰ নাম: বাঘৰজী সিং ঘৰ নং : ১৮২০ বয়স : 36 লিঙ্গ : মহিলা	CLC8948967 ফটো উপলব্ধ	557 নাম : বাহুল সিং পিতাৰ নাম: বাঘৰজী সিং ঘৰ নং : ১৮২০ বয়স : 33 লিঙ্গ : পুৰুষ	CLC8948956 ফটো উপলব্ধ	558 নাম : ৰোহিত সিং পিতাৰ নাম: বাঘৰজী সিং ঘৰ নং : ১৮২০ বয়স : 31 লিঙ্গ : পুৰুষ	CLC8948945 ফটো উপলব্ধ
559 নাম : তাৰা দেবী নেৱটীয়া স্বামীৰ নাম: যুগল কিশোৰ নেৱটীয়া ঘৰ নং : ১৮২২ বয়স : 81 লিঙ্গ : মহিলা	CLC8939035 ফটো উপলব্ধ	560 নাম : জয় কুমাৰ নেৱটীয়া পিতাৰ নাম: যুগল কিশোৰ নেৱটীয়া ঘৰ নং : ১৮২২ বয়স : 61 লিঙ্গ : পুৰুষ	CLC8939046 ফটো উপলব্ধ	# 561 নাম : সাৰিকা নেৱটীয়া স্বামীৰ নাম: জয় কুমাৰ নেৱটীয়া ঘৰ নং : ১৮২২ বয়স : 55 লিঙ্গ : মহিলা	CLC8939057 ফটো উপলব্ধ
# 562 নাম : স্বৰাজ নেৱটীয়া পিতাৰ নাম: জয় কুমাৰ নেৱটীয়া ঘৰ নং : ১৮২২ বয়স : 34 লিঙ্গ : পুৰুষ	CLC8947339 ফটো উপলব্ধ	# 563 নাম : বিতুৰাজ নেউটীয়া পিতাৰ নাম: জয় কুমাৰ নেওয়াতিয়া ঘৰ নং : ১৮২২ বয়স : 30 লিঙ্গ : পুৰুষ	CLC1681307 ফটো উপলব্ধ	564 নাম : নেনা নিউতিয়া স্বামীৰ নাম: স্বৰাজ নিউতিয়া ঘৰ নং : ১৮২২ বয়স : 30 লিঙ্গ : মহিলা	CLC1704865 ফটো উপলব্ধ
565 নাম : বিকাশ ৰায় পিতাৰ নাম: শঙ্কৰ ৰায় ঘৰ নং : ১৮২২ক বয়স : 28 লিঙ্গ : পুৰুষ	CLC0029439 ফটো উপলব্ধ	566 নাম : জ্যোতি ৰায় পিতাৰ নাম: শংকৰ ৰায় ঘৰ নং : ১৮২২ক বয়স : 31 লিঙ্গ : মহিলা	CLC0447482 ফটো উপলব্ধ	567 নাম : টুম্পা দেব পিতাৰ নাম: চন্দন দেব ঘৰ নং : ১৮২২ক বয়স : 28 লিঙ্গ : মহিলা	CLC0144196 ফটো উপলব্ধ
568 নাম : ডা.দিপক কুমাৰ বৰ্মা পিতাৰ নাম: পৰশুৰাম প্ৰসাদ ঘৰ নং : ১৮২২ক বয়স : 66 লিঙ্গ : পুৰুষ	CLC8939068 ফটো উপলব্ধ	569 নাম : শঙ্কৰ ৰায় পিতাৰ নাম: পুনীত ৰায় ঘৰ নং : ১৮২২ক বয়স : 66 লিঙ্গ : পুৰুষ	CLC8939104 ফটো উপলব্ধ	570 নাম : অনিলা ৰায় স্বামীৰ নাম: শঙ্কৰ ৰায় ঘৰ নং : ১৮২২ক বয়স : 59 লিঙ্গ : মহিলা	CLC8947351 ফটো উপলব্ধ



বিধানসভা সমষ্টিৰ নম্বৰ আৰু নাম : 88-ডিব্ৰুগড়
অংশৰ নম্বৰ আৰু নাম : 1-বৰবাৰী বাৰ্ড(অংশ)

571 নাম : বাশী বৰ্মা স্বামীৰ নাম: ডা.দিপক প্ৰসাদ ঘৰ নং : ১৮২২ক বয়স : 58 লিঙ্গ : মহিলা	CLC8939079 ফটো উপলব্ধ	572 নাম : চন্দন দেব পিতাৰ নাম: প্ৰফুল্ল চন্দ্ৰ দেব ঘৰ নং : ১৮২২ক বয়স : 51 লিঙ্গ : পুৰুষ	CLC8939115 ফটো উপলব্ধ	573 নাম : মামনী দেব পিতাৰ নাম: চন্দন দেব ঘৰ নং : ১৮২২ক বয়স : 50 লিঙ্গ : মহিলা	CLC8939126 ফটো উপলব্ধ
574 নাম : স্বাতী সিংহ পিতাৰ নাম: আচ নাৰায়ন ঘৰ নং : ১৮২২ক বয়স : 43 লিঙ্গ : মহিলা	CLC8939091 ফটো উপলব্ধ	575 নাম : অঞ্জলী বৰ্মা পিতাৰ নাম: ড. দিপক কুমাৰ বৰ্মা ঘৰ নং : ১৮২২ক বয়স : 38 লিঙ্গ : মহিলা	CLC8939080 ফটো উপলব্ধ	576 নাম : প্ৰকাশ ৰায় পিতাৰ নাম: শঙ্কৰ ৰায় ঘৰ নং : ১৮২২ক বয়স : 33 লিঙ্গ : পুৰুষ	CLC8947362 ফটো উপলব্ধ
577 নাম : সিদ্ধাৰ্থ বাৰ্মা পিতাৰ নাম: ড. দিপক কুমাৰ বাৰ্মা ঘৰ নং : ১৮২২ক বয়স : 33 লিঙ্গ : পুৰুষ	CLC8947340 ফটো উপলব্ধ	578 নাম : সঞ্জীৱ দেৱ পিতাৰ নাম: চন্দন দেৱ ঘৰ নং : ১৮২২ক বয়স : 30 লিঙ্গ : পুৰুষ	CLC1681341 ফটো উপলব্ধ	579 নাম : জুলফী শৰ্মা অন্যান্য: বালা ৰাম শৰ্মা ঘৰ নং : ১৮২৩ বয়স : 70 লিঙ্গ : পুৰুষ	CLC8939137 ফটো উপলব্ধ
580 নাম : মনকলা শৰ্মা স্বামীৰ নাম: বালা ৰাম শৰ্মা ঘৰ নং : ১৮২৩ বয়স : 60 লিঙ্গ : মহিলা	CLC8939148 ফটো উপলব্ধ	581 নাম : ভোজৰাজ শৰ্মা পিতাৰ নাম: জুলেফ শৰ্মা ঘৰ নং : ১৮২৩ বয়স : 36 লিঙ্গ : পুৰুষ	CLC8939171 ফটো উপলব্ধ	582 নাম : সুধীৰ ৰঞ্জন কুমাৰ ওজা অন্যান্য: গৌতম ওজা ঘৰ নং : ১৮২৪ বয়স : 41 লিঙ্গ : পুৰুষ	CLC0468793 ফটো উপলব্ধ
583 নাম : অৰবিন্দ মিশ্ৰ পিতাৰ নাম: ভৃগু মিশ্ৰ ঘৰ নং : ১৮২৪ বয়স : 39 লিঙ্গ : পুৰুষ	CLC0468694 ফটো উপলব্ধ	584 নাম : কামনী দেৱী স্বামীৰ নাম: অৰবিন্দ মিশ্ৰ ঘৰ নং : ১৮২৪ বয়স : 37 লিঙ্গ : মহিলা	CLC0468710 ফটো উপলব্ধ	585 নাম : চুমন বা স্বামীৰ নাম: জ্যোতিষকুমাৰ বা ঘৰ নং : ১৮২৪ বয়স : 32 লিঙ্গ : মহিলা	CLC0422360 ফটো উপলব্ধ
586 নাম : দীপক ভট্টাচাৰ্য্য অন্যান্য: ৰতন ভট্টাচাৰ্য্য ঘৰ নং : ১৮২৪ বয়স : 30 লিঙ্গ : পুৰুষ	CLC0468611 ফটো উপলব্ধ	587 নাম : শচীন বা পিতাৰ নাম: হৰি নাথ বা ঘৰ নং : ১৮২৪ বয়স : 29 লিঙ্গ : পুৰুষ	CLC0468553 ফটো উপলব্ধ	588 নাম : মেনকা বা স্বামীৰ নাম: প্ৰবিন বা ঘৰ নং : ১৮২৪ বয়স : 28 লিঙ্গ : মহিলা	CLC0468637 ফটো উপলব্ধ
589 নাম : জ্যোতি ৰা পিতাৰ নাম: হৰি নাথ বা ঘৰ নং : ১৮২৪ বয়স : 26 লিঙ্গ : মহিলা	CLC0468504 ফটো উপলব্ধ	590 নাম : অংকিতা কুমাৰী বা স্বামীৰ নাম: শচীন বা ঘৰ নং : 1824 বয়স : 20 লিঙ্গ : মহিলা	HOC0133439 ফটো উপলব্ধ	591 নাম : জ্যোতি ৰা পিতাৰ নাম: হৰি নাথ বা ঘৰ নং : ১৮২৪ ক বয়স : 26 লিঙ্গ : মহিলা	CLC0330738 ফটো উপলব্ধ
592 নাম : শুভম বা পিতাৰ নাম: সুবোধ বা ঘৰ নং : ১৮২৪ক বয়স : 23 লিঙ্গ : পুৰুষ	CLC0506766 ফটো উপলব্ধ	593 নাম : হৰি নাথ বা পিতাৰ নাম: জগেশ্বৰ বা ঘৰ নং : ১৮২৪ক বয়স : 59 লিঙ্গ : পুৰুষ	CLC8939206 ফটো উপলব্ধ	594 নাম : অনিতা দেৱী স্বামীৰ নাম: হৰি নাথ বা ঘৰ নং : ১৮২৪ক বয়স : 55 লিঙ্গ : মহিলা	CLC8939217 ফটো উপলব্ধ
595 নাম : শশীভোষণ দ্বিভেদী পিতাৰ নাম: অধিকা চৰন দ্বিভেদী ঘৰ নং : ১৮২৪ক বয়স : 55 লিঙ্গ : পুৰুষ	CLC1681396 ফটো উপলব্ধ	596 নাম : প্ৰবীন বা পিতাৰ নাম: হৰি নাথ বা ঘৰ নং : ১৮২৪ক বয়স : 36 লিঙ্গ : পুৰুষ	CLC8939228 ফটো উপলব্ধ	597 নাম : নবীন বা পিতাৰ নাম: হৰি নাথ বা ঘৰ নং : ১৮২৪ক বয়স : 29 লিঙ্গ : পুৰুষ	CLC1681329 ফটো উপলব্ধ
E 598 নাম : ৰতনী দেৱী বাজাজ স্বামীৰ নাম: গণপত ৰায় ঘৰ নং : ১৮২৫ বয়স : 95 লিঙ্গ : মহিলা	CLC8939240 ফটো উপলব্ধ	599 নাম : সুৰেশ কুমাৰ বাজাজ পিতাৰ নাম: গণপত ৰায় বাজাজ ঘৰ নং : 1825 বয়স : 69 লিঙ্গ : পুৰুষ	CLC8939251 ফটো উপলব্ধ	600 নাম : সৰিতা বাজাজ স্বামীৰ নাম: সুৰেশ কুমাৰ বাজাজ ঘৰ নং : 1825 বয়স : 64 লিঙ্গ : মহিলা	CLC8939284 ফটো উপলব্ধ



বিধানসভা সমষ্টিৰ নম্বৰ আৰু নাম : 88-ডিব্ৰুগড়
অংশৰ নম্বৰ আৰু নাম : 1-বৰবাৰী বাৰ্ড(অংশ)

601 নাম : বাহুল কুমাৰ বাজাজ পিতাৰ নাম: সুৰেশকুমাৰ বাজাজ ঘৰ নং : 1825 বয়স : 41 লিঙ্গ : পুৰুষ	CLC8939262 ফটো উপলব্ধ	602 নাম : প্ৰিয়ংকা বাজাজ স্বামীৰ নাম: বাহুল কুমাৰ বাজাজ ঘৰ নং : 1825 বয়স : 40 লিঙ্গ : মহিলা	CLC8939239 ফটো উপলব্ধ	603 নাম : নিখিল বাজাজ পিতাৰ নাম: সুৰেশকুমাৰ বাজাজ ঘৰ নং : 1825 বয়স : 40 লিঙ্গ : পুৰুষ	CLC8939273 ফটো উপলব্ধ
604 নাম : অনুকা উপাধ্যায় অন্যান্য: উঃ নাৰায়ন উপাধ্যায় ঘৰ নং : 1825 বয়স : 22 লিঙ্গ : মহিলা	HOC0024703 ফটো উপলব্ধ	605 নাম : গংগা দেৱী স্বামীৰ নাম: মনোজ উপাধ্যায় ঘৰ নং : 1825 বয়স : 42 লিঙ্গ : মহিলা	CLC0179879 ফটো উপলব্ধ	606 নাম : আনন্দ প্ৰসাদ কোযৰী পিতাৰ নাম: জিতেন্দ্ৰ প্ৰসাদ ঘৰ নং : 1825 বয়স : 31 লিঙ্গ : পুৰুষ	CLC0179887 ফটো উপলব্ধ
607 নাম : সুমন্ত প্ৰসাদ পিতাৰ নাম: জিতেন্দ্ৰ প্ৰসাদ ঘৰ নং : 1825 বয়স : 27 লিঙ্গ : পুৰুষ	CLC0179929 ফটো উপলব্ধ	608 নাম : ডঃ নাৰায়ন উপাধ্যায় পিতাৰ নাম: প্ৰজাপতি উপাধ্যায় ঘৰ নং : 1825 বয়স : 74 লিঙ্গ : পুৰুষ	CLC8939308 ফটো উপলব্ধ	609 নাম : মঞ্জু উপাধ্যায় স্বামীৰ নাম: ডঃ নাৰায়ন উপাধ্যায় ঘৰ নং : 1825 বয়স : 71 লিঙ্গ : মহিলা	CLC8939319 ফটো উপলব্ধ
610 নাম : লাইচী দেৱী স্বামীৰ নাম: জিতেন্দ্ৰ প্ৰসাদ ঘৰ নং : 1825 বয়স : 51 লিঙ্গ : মহিলা	CLC8939386 ফটো উপলব্ধ	611 নাম : মনোজ উপাধ্যায় মাতৃৰ নাম: প্ৰেমলতা উপাধ্যায় ঘৰ নং : 1825 বয়স : 50 লিঙ্গ : পুৰুষ	CLC8939331 ফটো উপলব্ধ	612 নাম : জিতেন্দ্ৰ প্ৰসাদ পিতাৰ নাম: বাম বাহাল ভগত ঘৰ নং : 1825 বয়স : 49 লিঙ্গ : পুৰুষ	CLC8939375 ফটো উপলব্ধ
613 নাম : বিনীতা উপাধ্যায় পিতাৰ নাম: ড. নাৰায়ন উপাধ্যায় ঘৰ নং : 1825 বয়স : 49 লিঙ্গ : মহিলা	CLC8939397 ফটো উপলব্ধ	614 নাম : মনিষা উপাধ্যায় পিতাৰ নাম: ডঃ নাৰায়ন উপাধ্যায় ঘৰ নং : 1825 বয়স : 45 লিঙ্গ : মহিলা	CLC8939320 ফটো উপলব্ধ	615 নাম : হোম নাথ শৰ্মা পিতাৰ নাম: চুডামনি শৰ্মা ঘৰ নং : 1825 বয়স : 44 লিঙ্গ : পুৰুষ	CLC8939364 ফটো উপলব্ধ
616 নাম : ভাস্কৰ উপাধ্যায় পিতাৰ নাম: নাৰায়ন উপাধ্যায় ঘৰ নং : 1825 বয়স : 35 লিঙ্গ : পুৰুষ	CLC8939400 ফটো উপলব্ধ	617 নাম : বচিৰ আহমেদ পিতাৰ নাম: নূৰ মহম্মদ ঘৰ নং : 1829 বয়স : 89 লিঙ্গ : পুৰুষ	CLC8939422 ফটো উপলব্ধ	618 নাম : ইজাজ আহমেদ পিতাৰ নাম: বশীৰ আহম্মদ ঘৰ নং : 1829 বয়স : 67 লিঙ্গ : পুৰুষ	CLC8939433 ফটো উপলব্ধ
619 নাম : আমিনা আহমেদ স্বামীৰ নাম: ইজাজ আহম্মদ ঘৰ নং : 1829 বয়স : 60 লিঙ্গ : মহিলা	CLC8939444 ফটো উপলব্ধ	620 নাম : চাবিৰ আহমেদ পিতাৰ নাম: ইজাজ আহমেদ ঘৰ নং : 1829 বয়স : 43 লিঙ্গ : পুৰুষ	CLC8939455 ফটো উপলব্ধ	621 নাম : শ্বাবনা আহমেদ পিতাৰ নাম: ইজাজ আহমেদ ঘৰ নং : 1829 বয়স : 41 লিঙ্গ : মহিলা	CLC8939466 ফটো উপলব্ধ
622 নাম : চিত্ৰৰঞ্জন সিং পিতাৰ নাম: ব্ৰজ মোহন লাল ঘৰ নং : 1829 বয়স : 78 লিঙ্গ : পুৰুষ	CLC8939477 ফটো উপলব্ধ	623 নাম : কমলা সিংহ স্বামীৰ নাম: চিত্ৰৰঞ্জন সিংহ ঘৰ নং : 1829 বয়স : 62 লিঙ্গ : মহিলা	CLC8939488 ফটো উপলব্ধ	624 নাম : ভাস্কৰ সিংহ পিতাৰ নাম: চিত্ৰৰঞ্জন সিংহ ঘৰ নং : 1829 বয়স : 35 লিঙ্গ : পুৰুষ	CLC8947373 ফটো উপলব্ধ
625 নাম : মনজোৰ আহমেদ মাতৃৰ নাম: চাইৰা খাটুন ঘৰ নং : 1828 বয়স : 61 লিঙ্গ : পুৰুষ	CLC1681330 ফটো উপলব্ধ	626 নাম : বেজিয়া আহম্মদ পিতাৰ নাম: সুৰব আলি ঘৰ নং : 1828 বয়স : 50 লিঙ্গ : মহিলা	CLC8939591 ফটো উপলব্ধ	627 নাম : চন্দ মহম্মদ পিতাৰ নাম: মহম্মদ চৰিত ঘৰ নং : 1828 বয়স : 49 লিঙ্গ : পুৰুষ	CLC1681421 ফটো উপলব্ধ
628 নাম : চাদেক আহমেদ পিতাৰ নাম: মঞ্জুৰ আহমেদ ঘৰ নং : 1828 বয়স : 35 লিঙ্গ : পুৰুষ	HOC0004705 ফটো উপলব্ধ	629 নাম : মফিদা বেগম মাতৃৰ নাম: বেজিয়া খাটুন বেগম ঘৰ নং : 1828 বয়স : 31 লিঙ্গ : মহিলা	CLC8948934 ফটো উপলব্ধ	630 নাম : ছাৰিক আহমেদ পিতাৰ নাম: মনজোৰ আহমেদ ঘৰ নং : 1828 বয়স : 27 লিঙ্গ : পুৰুষ	CLC0447706 ফটো উপলব্ধ



631 নাম : গৌৰীশংকৰ যাদব পিতাৰ নাম: ৰঘু যাদব ঘৰ নং : ১৮২৯ বয়স : 70 লিঙ্গ : পুৰুষ	CLC8939604 ফটো উপলব্ধ	632 নাম : ববিতা যাদব স্বামীৰ নাম: গৌৰীশংকৰ যাদব ঘৰ নং : ১৮২৯ বয়স : 63 লিঙ্গ : মহিলা	CLC8939615 ফটো উপলব্ধ	633 নাম : অনপ কুমাৰ যাদব পিতাৰ নাম: গৌৰী শংকৰ যাদব ঘৰ নং : ১৮২৯ বয়স : 42 লিঙ্গ : পুৰুষ	CLC8939626 ফটো উপলব্ধ
634 নাম : মায়া সিং যাদব স্বামীৰ নাম: অনপ কুমাৰ যাদব ঘৰ নং : ১৮২৯ বয়স : 36 লিঙ্গ : মহিলা	CLC8948912 ফটো উপলব্ধ	635 নাম : শশাংক কুমাৰ যাদব পিতাৰ নাম: গৌৰী শংকৰ যাদব ঘৰ নং : ১৮২৯ বয়স : 31 লিঙ্গ : পুৰুষ	CLC8948923 ফটো উপলব্ধ	E 636 নাম : সমীৰ পাল পিতাৰ নাম: ৰসৰাজ পাল ঘৰ নং : ১৮৩০ বয়স : 55 লিঙ্গ : পুৰুষ	CLC8939706 ফটো উপলব্ধ
637 নাম : বিডিটি ডেকা পিতাৰ নাম: সমীৰ পাল ঘৰ নং : ১৮৩০ বয়স : 32 লিঙ্গ : মহিলা	CLC0106724 ফটো উপলব্ধ	638 নাম : প্ৰিয়া পাল পিতাৰ নাম: সমীৰ পাল ঘৰ নং : ১৮৩০ বয়স : 31 লিঙ্গ : মহিলা	CLC0108365 ফটো উপলব্ধ	#2 639 নাম : সেজল পাল পিতাৰ নাম: সমীৰ পাল ঘৰ নং : ১৮৩০ বয়স : 29 লিঙ্গ : পুৰুষ	CLC0108530 ফটো উপলব্ধ
640 নাম : নিহা দাস পিতাৰ নাম: দেব কুমাৰ দাস ঘৰ নং : 1830ঘ বয়স : 21 লিঙ্গ : মহিলা	HOC0126177 ফটো উপলব্ধ	641 নাম : অভিজিত কুমাৰ দাস পিতাৰ নাম: দুৰ্গা প্ৰসাদ দাস ঘৰ নং : ১৮৩০ ঘ বয়স : 26 লিঙ্গ : পুৰুষ	CLC0469536 ফটো উপলব্ধ	642 নাম : নাৰায়ণ শ্বাহ পিতাৰ নাম: যোগেশ্বৰ শ্বাহ ঘৰ নং : ১৮৩০গ বয়স : 70 লিঙ্গ : পুৰুষ	CLC8939740 ফটো উপলব্ধ
643 নাম : পুলিচ ৰাম দাস পিতাৰ নাম: বিদ্যা ৰাম দৌস ঘৰ নং : ১৮৩০চ বয়স : 70 লিঙ্গ : পুৰুষ	CLC8939853 ফটো উপলব্ধ	644 নাম : কলাবতী দেবী পিতাৰ নাম: নাৰায়ণ শ্বাহ ঘৰ নং : ১৮৩০গ বয়স : 65 লিঙ্গ : পুৰুষ	CLC8939751 ফটো উপলব্ধ	645 নাম : দুৰ্গা প্ৰসাদ দাস পিতাৰ নাম: ৰঘুনাথ দাস ঘৰ নং : ১৮৩০ঘ বয়স : 55 লিঙ্গ : পুৰুষ	CLC1654622 ফটো উপলব্ধ
646 নাম : ৰমীজ আলী পিতাৰ নাম: ৰস্তম আলী ঘৰ নং : ১৮৩০ক বয়স : 53 লিঙ্গ : পুৰুষ	CLC8939728 ফটো উপলব্ধ	647 নাম : মঞ্জু পাল স্বামীৰ নাম: সমীৰ পাল ঘৰ নং : ১৮৩০ছ বয়স : 50 লিঙ্গ : মহিলা	CLC8939886 ফটো উপলব্ধ	648 নাম : দেব কুমাৰ দাস পিতাৰ নাম: শম্ভু দাস ঘৰ নং : ১৮৩০ঘ বয়স : 44 লিঙ্গ : পুৰুষ	CLC8939808 ফটো উপলব্ধ
649 নাম : ৰাম জীবন দাস পিতাৰ নাম: পুলিচ ৰাম দাস ঘৰ নং : ১৮৩০চ বয়স : 44 লিঙ্গ : পুৰুষ	CLC8939864 ফটো উপলব্ধ	650 নাম : মুন্না ৰাম দাস পিতাৰ নাম: পুলিচ ৰাম দাস ঘৰ নং : ১৮৩০চ বয়স : 41 লিঙ্গ : পুৰুষ	CLC8939875 ফটো উপলব্ধ	651 নাম : সুৰেশ শ্বাহ পিতাৰ নাম: নাৰায়ণ শ্বাহ ঘৰ নং : ১৮৩০গ বয়স : 39 লিঙ্গ : পুৰুষ	CLC8939762 ফটো উপলব্ধ
# 652 নাম : গনেশ চাহ পিতাৰ নাম: নাৰায়ণ চাহ ঘৰ নং : ১৮৩০গ বয়স : 38 লিঙ্গ : পুৰুষ	CLC8939773 ফটো উপলব্ধ	653 নাম : গীতা দাস স্বামীৰ নাম: দেব কুমাৰ দাস ঘৰ নং : ১৮৩০ঘ বয়স : 38 লিঙ্গ : মহিলা	CLC8948901 ফটো উপলব্ধ	654 নাম : সুনন দেবী স্বামীৰ নাম: সুৰেশ চাহ ঘৰ নং : ১৮৩০গ বয়স : 32 লিঙ্গ : মহিলা	CLC1654495 ফটো উপলব্ধ
655 নাম : অনিল ৰাম পিতাৰ নাম: পুলিচ ৰাম ঘৰ নং : ১৮৩০চ বয়স : 31 লিঙ্গ : পুৰুষ	CLC1654473 ফটো উপলব্ধ	656 নাম : অভিষেক দাস পিতাৰ নাম: দুৰ্গা প্ৰসাদ দাস ঘৰ নং : ১৮৩০ঘ বয়স : 29 লিঙ্গ : পুৰুষ	CLC1654600 ফটো উপলব্ধ	657 নাম : প্ৰদীপ মিশ্ৰা পিতাৰ নাম: ইন্দ্ৰনাৰায়ন মিশ্ৰা ঘৰ নং : ১৮৩২ বয়স : 52 লিঙ্গ : পুৰুষ	CLC8939966 ফটো উপলব্ধ
658 নাম : বচী মিশ্ৰা স্বামীৰ নাম: প্ৰদীপ মিশ্ৰা ঘৰ নং : ১৮৩২ বয়স : 48 লিঙ্গ : মহিলা	CLC8939977 ফটো উপলব্ধ	659 নাম : মীনা দাস স্বামীৰ নাম: মিলন দাস ঘৰ নং : ১৮৩২ বয়স : 48 লিঙ্গ : মহিলা	CLC0491779 ফটো উপলব্ধ	660 নাম : ৰাকেশ কুমাৰ মিশ্ৰ মিশ্ৰ পিতাৰ নাম: ভীৰশি মিশ্ৰা ঘৰ নং : ১৮৩২ বয়স : 39 লিঙ্গ : পুৰুষ	CLC1681363 ফটো উপলব্ধ



661 নাম : বীমা কুমাৰী স্বামীৰ নাম: বাকেশ কুমাৰ মিশ্ৰ ঘৰ নং : 1832 বয়স : 36 লিঙ্গ : মহিলা	HOC0072496 ফটো উপলব্ধ	662 নাম : গোবিন্দ মিশ্ৰ পিতাৰ নাম: প্ৰদীপ মিশ্ৰ ঘৰ নং : 1৮৩২ বয়স : 28 লিঙ্গ : পুৰুষ	CLC0144246 ফটো উপলব্ধ	663 নাম : অঞ্জলি মিশ্ৰ পিতাৰ নাম: জিতন মিশ্ৰ ঘৰ নং : 1৮৩২ বয়স : 23 লিঙ্গ : মহিলা	CLC0496059 ফটো উপলব্ধ
664 নাম : প্ৰীতী মিশ্ৰ পিতাৰ নাম: জিতন মিশ্ৰ ঘৰ নং : 1৮৩২ বয়স : 22 লিঙ্গ : পুৰুষ	CLC0499061 ফটো উপলব্ধ	665 নাম : বাসুদেব দাস পিতাৰ নাম: কুনকুন দাস ঘৰ নং : 1৮৩৩ বয়স : 65 লিঙ্গ : পুৰুষ	CLC8939988 ফটো উপলব্ধ	666 নাম : গায়ত্ৰী দাস স্বামীৰ নাম: বাসুদেব দাস ঘৰ নং : 1৮৩৩ বয়স : 60 লিঙ্গ : মহিলা	CLC8939999 ফটো উপলব্ধ
667 নাম : কৈলাশ দাস পিতাৰ নাম: বাসুদেব দাস ঘৰ নং : 1৮৩৩ বয়স : 42 লিঙ্গ : পুৰুষ	CLC8940009 ফটো উপলব্ধ	668 নাম : মাইনা দাস স্বামীৰ নাম: কৈলাশ দাস ঘৰ নং : 1৮৩৩ বয়স : 39 লিঙ্গ : মহিলা	CLC1681385 ফটো উপলব্ধ	669 নাম : সণু দাস পিতাৰ নাম: বাসুদেব দাস ঘৰ নং : 1৮৩৩ বয়স : 35 লিঙ্গ : পুৰুষ	CLC1681409 ফটো উপলব্ধ
670 নাম : মালতী দাস স্বামীৰ নাম: চনু দাস ঘৰ নং : 1৮৩৩ বয়স : 33 লিঙ্গ : মহিলা	CLC0108621 ফটো উপলব্ধ	671 নাম : পৰশুৰাম ৰায় পিতাৰ নাম: জিতু ৰায় ঘৰ নং : 1৮৩৪ বয়স : 85 লিঙ্গ : পুৰুষ	CLC8940021 ফটো উপলব্ধ	E 672 নাম : ৰেশ্মী দেবী স্বামীৰ নাম: পৰশুৰাম ৰাওত ঘৰ নং : 1৮৩৪ বয়স : 80 লিঙ্গ : মহিলা	CLC8940032 ফটো উপলব্ধ
673 নাম : ৰাজেন ৰায় পিতাৰ নাম: পৰশুৰাম ৰায় ঘৰ নং : 1৮৩৪ বয়স : 60 লিঙ্গ : পুৰুষ	CLC8940043 ফটো উপলব্ধ	674 নাম : সুদেশ ৰায় পিতাৰ নাম: পৰশুৰাম ৰায় ঘৰ নং : 1৮৩৪ বয়স : 59 লিঙ্গ : পুৰুষ	CLC8940054 ফটো উপলব্ধ	675 নাম : মালা ৰায় স্বামীৰ নাম: সুদেশ ৰায় ঘৰ নং : 1৮৩৪ বয়স : 56 লিঙ্গ : মহিলা	CLC8940076 ফটো উপলব্ধ
676 নাম : চন্দ্ৰকলা ৰায় স্বামীৰ নাম: ৰাজেন ৰায় ঘৰ নং : 1৮৩৪ বয়স : 55 লিঙ্গ : মহিলা	CLC8940065 ফটো উপলব্ধ	677 নাম : ৰবি ৰায় পিতাৰ নাম: ৰাজেন ৰায় ঘৰ নং : 1৮৩৪ বয়স : 39 লিঙ্গ : পুৰুষ	CLC8940087 ফটো উপলব্ধ	678 নাম : বিজয় ৰায় পিতাৰ নাম: ৰাজেন ৰায় ঘৰ নং : 1৮৩৪ বয়স : 38 লিঙ্গ : পুৰুষ	CLC8940098 ফটো উপলব্ধ
679 নাম : গৌৰি শঙ্কৰ কুমাৰ পিতাৰ নাম: সত নীৰায়ন চাহ ঘৰ নং : 1৮৩৪ বয়স : 37 লিঙ্গ : পুৰুষ	CLC0144279 ফটো উপলব্ধ	680 নাম : সন্তোষ ৰায় পিতাৰ নাম: ৰাজেন ৰায় ঘৰ নং : 1৮৩৪ বয়স : 34 লিঙ্গ : পুৰুষ	CLC0180026 ফটো উপলব্ধ	681 নাম : বীনা ৰায় স্বামীৰ নাম: ৰবি ৰায় ঘৰ নং : 1৮৩৪ বয়স : 34 লিঙ্গ : মহিলা	CLC8948887 ফটো উপলব্ধ
682 নাম : বিভা দেবী স্বামীৰ নাম: গৌৰি শঙ্কৰ কুমাৰ ঘৰ নং : 1৮৩৪ বয়স : 33 লিঙ্গ : মহিলা	CLC0144287 ফটো উপলব্ধ	# 683 নাম : সানি ৰায় পিতাৰ নাম: সুদেশ ৰায় ঘৰ নং : 1৮৩৪ বয়স : 32 লিঙ্গ : পুৰুষ	CLC8948898 ফটো উপলব্ধ	684 নাম : ৰিণা ৰায় স্বামীৰ নাম: বিজয় ৰায় ঘৰ নং : 1৮৩৪ বয়স : 28 লিঙ্গ : মহিলা	CLC0119784 ফটো উপলব্ধ
685 নাম : মাতা ৰায় স্বামীৰ নাম: সন্তোষ ৰায় ঘৰ নং : 1৮৩৪ বয়স : 28 লিঙ্গ : মহিলা	CLC0491795 ফটো উপলব্ধ	686 নাম : দীপা ৰায় পিতাৰ নাম: সুদেশ ৰায় ঘৰ নং : 1৮৩৪ বয়স : 26 লিঙ্গ : মহিলা	CLC0176230 ফটো উপলব্ধ	687 নাম : বিকাশ ৰায় পিতাৰ নাম: সুদেশ ৰায় ঘৰ নং : 1৮৩৪ বয়স : 26 লিঙ্গ : পুৰুষ	CLC0176255 ফটো উপলব্ধ
688 নাম : সোনা ৰজক অন্যান্য: গৌৰখ ৰজক ঘৰ নং : 1৮৩৫ বয়স : 50 লিঙ্গ : মহিলা	CLC8940123 ফটো উপলব্ধ	689 নাম : দিনেশ ৰজক পিতাৰ নাম: গৌৰখ ৰজক ঘৰ নং : 1৮৩৫ বয়স : 46 লিঙ্গ : পুৰুষ	CLC8940134 ফটো উপলব্ধ	690 নাম : ৰিংকী দেবী স্বামীৰ নাম: দিনেশ ৰজক ঘৰ নং : 1৮৩৫ বয়স : 39 লিঙ্গ : মহিলা	CLC8948876 ফটো উপলব্ধ



691 নাম : সুস্মিতা ৰায় পিতাৰ নাম: মহেশ ৰায় ঘৰ নং : ১৮৩৫খ বয়স : 24 লিঙ্গ : মহিলা	CLC0422402 ফটো উপলব্ধ	692 নাম : পাৰো সাহ স্বামীৰ নাম: লোমা সাহা ঘৰ নং : ১৮৩৫গ বয়স : 74 লিঙ্গ : মহিলা	CLC8948865 ফটো উপলব্ধ	693 নাম : ৰামাধৰ সিংহ পিতাৰ নাম: বেজনাথ সিংহ ঘৰ নং : ১৮৩৫ঘ বয়স : 70 লিঙ্গ : পুৰুষ	CLC8940247 ফটো উপলব্ধ
694 নাম : সুশীলা সিংহ স্বামীৰ নাম: ৰামাধৰ সিংহ ঘৰ নং : ১৮৩৫ঘ বয়স : 65 লিঙ্গ : মহিলা	CLC8940258 ফটো উপলব্ধ	695 নাম : পবন মিশ্ৰা পিতাৰ নাম: বিংশুৰ ৰজক ঘৰ নং : ১৮৩৫ক বয়স : 60 লিঙ্গ : পুৰুষ	CLC8940167 ফটো উপলব্ধ	696 নাম : মহেশ ৰায় মাতৃৰ নাম: ৰাধিকা ৰায় ঘৰ নং : ১৮৩৫খ বয়স : 48 লিঙ্গ : পুৰুষ	CLC8940203 ফটো উপলব্ধ
697 নাম : উমেশ শ্বাহ পিতাৰ নাম: লতা শ্বাহ ঘৰ নং : ১৮৩৫গ বয়স : 47 লিঙ্গ : পুৰুষ	CLC8940225 ফটো উপলব্ধ	698 নাম : ৰূপা ৰায় স্বামীৰ নাম: মহেশ ৰায় ঘৰ নং : ১৮৩৫খ বয়স : 44 লিঙ্গ : মহিলা	CLC8940214 ফটো উপলব্ধ	699 নাম : দিনেশ শ্বাহ পিতাৰ নাম: লেঠা শ্বাহ ঘৰ নং : ১৮৩৫গ বয়স : 41 লিঙ্গ : পুৰুষ	CLC8947384 ফটো উপলব্ধ
700 নাম : সীমা শ্বাহ স্বামীৰ নাম: উমেশ শ্বাহ ঘৰ নং : ১৮৩৫গ বয়স : 40 লিঙ্গ : মহিলা	CLC8940236 ফটো উপলব্ধ	701 নাম : ৰাম নাৰায়ন সাহ পিতাৰ নাম: সমভূ সাহা ঘৰ নং : ১৮৩৫গ বয়স : 37 লিঙ্গ : পুৰুষ	CLC8948172 ফটো উপলব্ধ	702 নাম : সোণী সাহ স্বামীৰ নাম: দিনেশ সাহ ঘৰ নং : ১৮৩৫গ বয়স : 32 লিঙ্গ : মহিলা	CLC8948161 ফটো উপলব্ধ
703 নাম : শত্ৰুঘ্ন ত্ৰিপাঠী পিতাৰ নাম: হৰিহৰ ত্ৰিপাঠী ঘৰ নং : ১৮৩৬ বয়স : 72 লিঙ্গ : পুৰুষ	CLC8940361 ফটো উপলব্ধ	704 নাম : বিমলা ত্ৰিপাঠী স্বামীৰ নাম: শত্ৰুঘ্ন ত্ৰিপাঠী ঘৰ নং : ১৮৩৬ বয়স : 65 লিঙ্গ : মহিলা	CLC8940372 ফটো উপলব্ধ	705 নাম : ভবেন শৰ্মা পিতাৰ নাম: হসদেৱ শৰ্মা ঘৰ নং : ১৮৩৬ বয়স : 57 লিঙ্গ : পুৰুষ	CLC8948003 ফটো উপলব্ধ
706 নাম : উৰ্মিলা ঠাকুৰ স্বামীৰ নাম: বিবেকা ঠাকুৰ ঘৰ নং : 1836 বয়স : 53 লিঙ্গ : মহিলা	CLC8940565 ফটো উপলব্ধ	707 নাম : ৰাজেশ কুমাৰ ত্ৰিপাঠী পিতাৰ নাম: ৰামিজ ত্ৰিপাঠী ঘৰ নং : ১৮৩৬ বয়স : 52 লিঙ্গ : পুৰুষ	CLC8940305 ফটো উপলব্ধ	708 নাম : মীনাকুমাৰী কাহাৰ দত্ত স্বামীৰ নাম: অশোক দত্ত ঘৰ নং : ১৮৩৬ বয়স : 48 লিঙ্গ : মহিলা	CLC0111732 ফটো উপলব্ধ
709 নাম : সুশীল ত্ৰিপাঠী পিতাৰ নাম: ৰামজী ত্ৰিপাঠী ঘৰ নং : ১৮৩৬ বয়স : 46 লিঙ্গ : পুৰুষ	CLC8940316 ফটো উপলব্ধ	710 নাম : আলোক ত্ৰিপাঠী পিতাৰ নাম: ৰামজী ত্ৰিপাঠী ঘৰ নং : ১৮৩৬ বয়স : 46 লিঙ্গ : পুৰুষ	CLC8940327 ফটো উপলব্ধ	711 নাম : গায়ত্ৰী গগৈ পিতাৰ নাম: প্ৰভাত গগৈ ঘৰ নং : 1836 বয়স : 44 লিঙ্গ : মহিলা	HOC0002253 ফটো উপলব্ধ
712 নাম : প্ৰতিমা ত্ৰিপাঠী স্বামীৰ নাম: ৰাজেশ ত্ৰিপাঠী ঘৰ নং : ১৮৩৬ বয়স : 42 লিঙ্গ : মহিলা	CLC8940338 ফটো উপলব্ধ	713 নাম : নিশা ত্ৰিপাঠী স্বামীৰ নাম: সুশীল ত্ৰিপাঠী ঘৰ নং : ১৮৩৬ বয়স : 42 লিঙ্গ : মহিলা	CLC8940349 ফটো উপলব্ধ	714 নাম : অঞ্জলী ত্ৰিপাঠী স্বামীৰ নাম: আলোক ত্ৰিপাঠী ঘৰ নং : ১৮৩৬ বয়স : 41 লিঙ্গ : মহিলা	CLC8940350 ফটো উপলব্ধ
715 নাম : প্ৰতীক পাসাৰী পিতাৰ নাম: বিনোদ পাসাৰী ঘৰ নং : ১৮৩৬ বয়স : 40 লিঙ্গ : পুৰুষ	CLC8948025 ফটো উপলব্ধ	716 নাম : প্ৰকাশ ত্ৰিপাঠী পিতাৰ নাম: শত্ৰুঘ্ন ত্ৰিপাঠী ঘৰ নং : ১৮৩৬ বয়স : 39 লিঙ্গ : পুৰুষ	CLC8940383 ফটো উপলব্ধ	717 নাম : ৰাণী ত্ৰিপাঠী স্বামীৰ নাম: প্ৰকাশ কুমাৰ ত্ৰিপাঠী ঘৰ নং : ১৮৩৬ বয়স : 36 লিঙ্গ : মহিলা	CLC8947395 ফটো উপলব্ধ
718 নাম : অভিষেক ত্ৰিপাঠী পিতাৰ নাম: শত্ৰুঘ্ন ত্ৰিপাঠী ঘৰ নং : ১৮৩৬ বয়স : 32 লিঙ্গ : পুৰুষ	CLC8940394 ফটো উপলব্ধ	719 নাম : মাইন্য দত্ত স্বামীৰ নাম: অশোক দত্ত ঘৰ নং : ১৮৩৬ বয়স : 31 লিঙ্গ : মহিলা	CLC0117820 ফটো উপলব্ধ	720 নাম : পূজা ত্ৰিপাঠী স্বামীৰ নাম: অভিষেক ত্ৰিপাঠী ঘৰ নং : ১৮৩৬ বয়স : 31 লিঙ্গ : মহিলা	CLC0393744 ফটো উপলব্ধ



721 নাম : কৃষ্ণা শাহ পিতাৰ নাম: উপেন্দ্ৰ শাহ ঘৰ নং : ১৮৩৬ বয়স : 30 লিঙ্গ : পুৰুষ	CLC0206094 ফটো উপলব্ধ	722 নাম : সুনীল দত্ত পিতাৰ নাম: অশোক দত্ত ঘৰ নং : ১৮৩৬ বয়স : 29 লিঙ্গ : পুৰুষ	CLC0119115 ফটো উপলব্ধ	723 নাম : সৌৰভ কুমাৰ ত্ৰিপাঠী পিতাৰ নাম: শ্ৰীযু ত্ৰিপাঠী ঘৰ নং : ১৮৩৬ বয়স : 29 লিঙ্গ : পুৰুষ	CLC0144295 ফটো উপলব্ধ
724 নাম : ভাৰতী ত্ৰিপাঠী স্বামীৰ নাম: সৌৰভ কুমাৰ ত্ৰিপাঠী ঘৰ নং : ১৮৩৬ বয়স : 28 লিঙ্গ : মহিলা	CLC1707165 ফটো উপলব্ধ	725 নাম : আদৰ্শ কুমাৰ ত্ৰিপাঠী পিতাৰ নাম: বাৰ্জেশ কুমাৰ ত্ৰিপাঠী ঘৰ নং : ১৮৩৬ বয়স : 26 লিঙ্গ : পুৰুষ	CLC0176271 ফটো উপলব্ধ	726 নাম : আয়ুষ কুমাৰ ত্ৰিপাঠী পিতাৰ নাম: বাৰ্জেশ কুমাৰ ত্ৰিপাঠী ঘৰ নং : ১৮৩৬ বয়স : 24 লিঙ্গ : পুৰুষ	CLC0393736 ফটো উপলব্ধ
727 নাম : সত্যম কুমাৰ ত্ৰিপাঠী পিতাৰ নাম: সুশীল কুমাৰ ত্ৰিপাঠী ঘৰ নং : 1836 বয়স : 21 লিঙ্গ : পুৰুষ	HOC0070037 ফটো উপলব্ধ	728 নাম : কশল্যা দেৱী স্বামীৰ নাম: ৰাজবালম সাহ ঘৰ নং : ১৮৩৬ বয়স : 46 লিঙ্গ : মহিলা	CLC0117952 ফটো উপলব্ধ	729 নাম : সঞ্জয় সাহ পিতাৰ নাম: হৰিচন্দ্ৰ সাহ ঘৰ নং : ১৮৩৬ বয়স : 43 লিঙ্গ : পুৰুষ	CLC0103804 ফটো উপলব্ধ
730 নাম : সন্তোষ চাহ পিতাৰ নাম: হৰিচন্দ্ৰ চাহ ঘৰ নং : ১৮৩৬ বয়স : 36 লিঙ্গ : পুৰুষ	CLC0117903 ফটো উপলব্ধ	731 নাম : সূৰ্য্যাকলা দেৱী স্বামীৰ নাম: সন্তোষ চাহ ঘৰ নং : ১৮৩৬ বয়স : 30 লিঙ্গ : মহিলা	CLC0393850 ফটো উপলব্ধ	732 নাম : বিবেক ঠাকুৰ পিতাৰ নাম: সীতাৰাম ঠাকুৰ ঘৰ নং : 1836 চ বয়স : 65 লিঙ্গ : পুৰুষ	CLC8940554 ফটো উপলব্ধ
733 নাম : ৰাজীৱ শৰ্মা পিতাৰ নাম: বিবেক শৰ্মা ঘৰ নং : 1836 চ বয়স : 27 লিঙ্গ : পুৰুষ	CLC0114132 ফটো উপলব্ধ	734 নাম : শীতলু ৰাই পিতাৰ নাম: মোহন ৰাই ঘৰ নং : ১৮৩৬ বয়স : 72 লিঙ্গ : পুৰুষ	CLC8940510 ফটো উপলব্ধ	735 নাম : উপেন্দ্ৰ শাহ পিতাৰ নাম: যোগেন্দ্ৰ শাহ ঘৰ নং : ১৮৩৬ বয়স : 70 লিঙ্গ : পুৰুষ	CLC8940452 ফটো উপলব্ধ
736 নাম : কুন্তি ৰায় স্বামীৰ নাম: শীতল ৰায় ঘৰ নং : ১৮৩৬ বয়স : 62 লিঙ্গ : মহিলা	CLC8940521 ফটো উপলব্ধ	737 নাম : মহেশ শ্বাহ পিতাৰ নাম: ৰংগলাল শ্বাহ ঘৰ নং : ১৮৩৬ বয়স : 50 লিঙ্গ : পুৰুষ	CLC8940509 ফটো উপলব্ধ	738 নাম : ৰাজবল্লভ সাহ পিতাৰ নাম: হৰি চন্দ্ৰ সাহ ঘৰ নং : ১৮৩৬ বয়স : 49 লিঙ্গ : পুৰুষ	CLC1681374 ফটো উপলব্ধ
739 নাম : দীনেশ কুমাৰ শাহ পিতাৰ নাম: উপেন্দ্ৰ শাহ ঘৰ নং : ১৮৩৬ বয়স : 46 লিঙ্গ : পুৰুষ	CLC8940474 ফটো উপলব্ধ	740 নাম : মুনী শ্বাহ স্বামীৰ নাম: মহেশ শ্বাহ ঘৰ নং : ১৮৩৬ বয়স : 45 লিঙ্গ : মহিলা	CLC8940496 ফটো উপলব্ধ	741 নাম : মনজ শ্বাহ স্বামীৰ নাম: দীনেশ কুমাৰ শাহ ঘৰ নং : ১৮৩৬ বয়স : 43 লিঙ্গ : মহিলা	CLC8940485 ফটো উপলব্ধ
742 নাম : ৰাকেশ ৰাই পিতাৰ নাম: শীতল ৰাই ঘৰ নং : ১৮৩৬ বয়স : 37 লিঙ্গ : পুৰুষ	CLC8940532 ফটো উপলব্ধ	743 নাম : সোণী ৰায় পিতাৰ নাম: শীতল ৰায় ঘৰ নং : ১৮৩৬ বয়স : 35 লিঙ্গ : মহিলা	CLC8948854 ফটো উপলব্ধ	744 নাম : পূজা ৰায় পিতাৰ নাম: শীতল ৰায় ঘৰ নং : ১৮৩৬ বয়স : 34 লিঙ্গ : মহিলা	CLC8948843 ফটো উপলব্ধ
745 নাম : চঞ্চল কুমাৰী স্বামীৰ নাম: অৰিনাশ ৰাউত ঘৰ নং : 1837 বয়স : 23 লিঙ্গ : মহিলা	HOC0002428 ফটো উপলব্ধ	746 নাম : যশ ৰাজ ৰাউত পিতাৰ নাম: বিণোদ ৰাউত ঘৰ নং : ১৮৩৭ বয়স : 22 লিঙ্গ : পুৰুষ	CLC1704659 ফটো উপলব্ধ	747 নাম : ভাৰতী ৰাউত পিতাৰ নাম: ৰামেশ্বৰ ৰাউত ঘৰ নং : ১৮৩৭ বয়স : 30 লিঙ্গ : মহিলা	CLC0106815 ফটো উপলব্ধ
748 নাম : অভিনাশ ৰাউত পিতাৰ নাম: ৰামেশ্বৰ ৰাউত ঘৰ নং : ১৮৩৭ বয়স : 28 লিঙ্গ : পুৰুষ	CLC0106773 ফটো উপলব্ধ	749 নাম : মানশি কুমাৰী ৰাউত পিতাৰ নাম: বিনোদ ৰাউত ঘৰ নং : ১৮৩৭ বয়স : 25 লিঙ্গ : মহিলা	CLC0422311 ফটো উপলব্ধ	750 নাম : ৰামেশ্বৰ ৰাউত পিতাৰ নাম: ৰামাশীষ ৰাউত ঘৰ নং : ১৮৩৭ বয়স : 58 লিঙ্গ : পুৰুষ	CLC8940667 ফটো উপলব্ধ



বিধানসভা সমষ্টিৰ নম্বৰ আৰু নাম : 88-ডিব্ৰুগড়
অংশৰ নম্বৰ আৰু নাম : 1-বৰবাৰী বাৰ্ড(অংশ)

751 নাম : বামপৰবেশ ৰাওত পিতাৰ নাম: ৰামাশীষ ৰাওত ঘৰ নং : ১৮৩৭ক বয়স : 55 লিঙ্গ : পুৰুষ	CLC8940678 ফটো উপলব্ধ	752 নাম : বীনা ৰাওত স্বামীৰ নাম: ৰামেশ্বৰ ৰাওত ঘৰ নং : ১৮৩৭ক বয়স : 54 লিঙ্গ : মহিলা	CLC8940690 ফটো উপলব্ধ	753 নাম : বিনোদ ৰাওত পিতাৰ নাম: ৰামাশীষ ৰাওত ঘৰ নং : ১৮৩৭ক বয়স : 50 লিঙ্গ : পুৰুষ	CLC8940689 ফটো উপলব্ধ
754 নাম : মায়া ৰাওত স্বামীৰ নাম: বিনোদ ৰাওত ঘৰ নং : ১৮৩৭ক বয়স : 42 লিঙ্গ : মহিলা	CLC8940703 ফটো উপলব্ধ	755 নাম : প্ৰীতি কুমাৰী ৰাউত পিতাৰ নাম: ৰমেশ্বৰ ৰাউত ঘৰ নং : ১৮৩৭ক বয়স : 33 লিঙ্গ : মহিলা	CLC8947408 ফটো উপলব্ধ	756 নাম : মুঃসাহেবজান খান পিতাৰ নাম: জাদা খান ঘৰ নং : ১৮৩৮ বয়স : 85 লিঙ্গ : পুৰুষ	CLC8940714 ফটো উপলব্ধ
757 নাম : নচিবন নিছা স্বামীৰ নাম: ৰমিজ আলী ঘৰ নং : ১৮৩৮ বয়স : 49 লিঙ্গ : মহিলা	CLC8940736 ফটো উপলব্ধ	758 নাম : ইজাফা আহমেদ স্বামীৰ নাম: ৰাজেকুল ইবাদ ঘৰ নং : ১৮৩৮ বয়স : 42 লিঙ্গ : মহিলা	CLC0393868 ফটো উপলব্ধ	759 নাম : ছামিন চুলতানা পিতাৰ নাম: আবুল খান ঘৰ নং : ১৮৩৮ বয়স : 31 লিঙ্গ : মহিলা	CLC0393876 ফটো উপলব্ধ
760 নাম : জিন্যতুন বেগম অন্যান্য: চাহাবুদ্দিন আলি ঘৰ নং : ১৮৩৮ক বয়স : 80 লিঙ্গ : মহিলা	CLC8940805 ফটো উপলব্ধ	761 নাম : আবুল খান পিতাৰ নাম: উচমান খান ঘৰ নং : ১৮৩৮ক বয়স : 69 লিঙ্গ : পুৰুষ	CLC8940769 ফটো উপলব্ধ	762 নাম : নাজমুন আৰা আহমেদ পিতাৰ নাম: আবুল খান ঘৰ নং : ১৮৩৮ক বয়স : 67 লিঙ্গ : মহিলা	CLC8940770 ফটো উপলব্ধ
763 নাম : দেবেন বৰা পিতাৰ নাম: ঠগেশ্বৰ বৰা ঘৰ নং : ১৮৩৮ক বয়স : 62 লিঙ্গ : পুৰুষ	CLC8940816 ফটো উপলব্ধ	764 নাম : ৰাজেকোল ইবাদ পিতাৰ নাম: আবুল খান ঘৰ নং : ১৮৩৮ক বয়স : 43 লিঙ্গ : পুৰুষ	CLC8940781 ফটো উপলব্ধ	765 নাম : আবু সাহান ৰাজিদ পিতাৰ নাম: আবুল খান ঘৰ নং : ১৮৩৮ক বয়স : 41 লিঙ্গ : পুৰুষ	CLC8940792 ফটো উপলব্ধ
766 নাম : চাইফুদ্দিন আহমেদ পিতাৰ নাম: চাহাবুদ্দিন আলী ঘৰ নং : ১৮৪১ বয়স : 57 লিঙ্গ : পুৰুষ	CLC8940827 ফটো উপলব্ধ	767 নাম : মফিজা বেগম স্বামীৰ নাম: চাইফুদ্দিন আহমেদ ঘৰ নং : ১৮৪১ বয়স : 48 লিঙ্গ : মহিলা	CLC8940838 ফটো উপলব্ধ	768 নাম : ৰেন দেবী স্বামীৰ নাম: ছুটু পাছবান ঘৰ নং : ১৮৪১ক বয়স : 65 লিঙ্গ : মহিলা	CLC8940850 ফটো উপলব্ধ
769 নাম : মহঃ শমশেদ খান পিতাৰ নাম: আহেজ খান ঘৰ নং : ১৮৪৩ বয়স : 60 লিঙ্গ : পুৰুষ	CLC8940894 ফটো উপলব্ধ	770 নাম : আয়ুব খান পিতাৰ নাম: ফাৰুক খান ঘৰ নং : ১৮৪৩ বয়স : 55 লিঙ্গ : পুৰুষ	CLC8940907 ফটো উপলব্ধ	771 নাম : নৰগীচ খান স্বামীৰ নাম: আয়ুব খান ঘৰ নং : ১৮৪৩ বয়স : 47 লিঙ্গ : মহিলা	CLC8940929 ফটো উপলব্ধ
772 নাম : ৰমিজ খান পিতাৰ নাম: চমচেদ খান ঘৰ নং : ১৮৪৩ বয়স : 38 লিঙ্গ : পুৰুষ	CLC8947419 ফটো উপলব্ধ	773 নাম : ৰাজা খান পিতাৰ নাম: চমচেদ খান ঘৰ নং : ১৮৪৩ বয়স : 35 লিঙ্গ : পুৰুষ	CLC8947420 ফটো উপলব্ধ	774 নাম : চালমা বেগম পিতাৰ নাম: চমচেদ খান ঘৰ নং : ১৮৪৩ বয়স : 34 লিঙ্গ : মহিলা	CLC8947431 ফটো উপলব্ধ
775 নাম : কুলচাপ বেগম পিতাৰ নাম: ছামছেদ খান ঘৰ নং : ১৮৪৩ বয়স : 32 লিঙ্গ : মহিলা	CLC0119693 ফটো উপলব্ধ	776 নাম : খুশুব খান পিতাৰ নাম: আয়ুব খান ঘৰ নং : ১৮৪৩ বয়স : 32 লিঙ্গ : মহিলা	CLC0507442 ফটো উপলব্ধ	777 নাম : ছাদ্দম খান পিতাৰ নাম: আয়ুব খান ঘৰ নং : ১৮৪৩ বয়স : 30 লিঙ্গ : পুৰুষ	CLC0507293 ফটো উপলব্ধ
778 নাম : হানীফা বেগম স্বামীৰ নাম: তাজ খান ঘৰ নং : ১৮৪৪ বয়স : 52 লিঙ্গ : মহিলা	CLC8940930 ফটো উপলব্ধ	779 নাম : চুনীল দাস পিতাৰ নাম: ভবন মহন দাস ঘৰ নং : ১৮৪৪ বয়স : 37 লিঙ্গ : পুৰুষ	CLC0507111 ফটো উপলব্ধ	780 নাম : আপচাৰ আলি পিতাৰ নাম: অমিৰ আলি ঘৰ নং : ১৮৪৪ বয়স : 22 লিঙ্গ : পুৰুষ	CLC0506923 ফটো উপলব্ধ



781 নাম : মিনা দাস স্বামীৰ নাম : ভুবন দাস ঘৰ নং : ১৮৮৪৪৮ বয়স : 63 লিঙ্গ : মহিলা	CLC0422352 ফটো উপলব্ধ	782 নাম : আৱাচ আলি পিতাৰ নাম : আমিৰ আলি ঘৰ নং : ১৮৮৪৪ গ বয়স : 28 লিঙ্গ : পুৰুষ	CLC0340760 ফটো উপলব্ধ	783 নাম : আফচানা খাতুন পিতাৰ নাম : আমিৰ আলি ঘৰ নং : ১৮৮৪৪গ বয়স : 26 লিঙ্গ : মহিলা	CLC0334839 ফটো উপলব্ধ
784 নাম : নিৰ্মল চক্ৰৱৰ্তী পিতাৰ নাম : প্ৰভাত চক্ৰৱৰ্তী ঘৰ নং : ১৮৮৪৪ঘ বয়স : 35 লিঙ্গ : পুৰুষ	CLC0496042 ফটো উপলব্ধ	785 নাম : চিমা বৰুৱা চক্ৰৱৰ্তী স্বামীৰ নাম : ৰমেন চক্ৰৱৰ্তী ঘৰ নং : ১৮৮৪৪ঘ বয়স : 31 লিঙ্গ : মহিলা	CLC0496158 ফটো উপলব্ধ	786 নাম : তুলতুল দাস পিতাৰ নাম : ভুবন দাস ঘৰ নং : ১৮৮৪৪জ বয়স : 40 লিঙ্গ : পুৰুষ	CLC0029785 ফটো উপলব্ধ
787 নাম : চুজাতা দাস স্বামীৰ নাম : তুলতুল দাস ঘৰ নং : 1844জ বয়স : 36 লিঙ্গ : মহিলা	CLC0029819 ফটো উপলব্ধ	788 নাম : অনিল দাস পিতাৰ নাম : ভুবন দাস ঘৰ নং : ১৮৮৪৪ জ বয়স : 34 লিঙ্গ : পুৰুষ	CLC0469601 ফটো উপলব্ধ	789 নাম : মুন দাস স্বামীৰ নাম : অনিল দাস ঘৰ নং : ১৮৮৪৪ জ বয়স : 33 লিঙ্গ : মহিলা	CLC0469668 ফটো উপলব্ধ
790 নাম : টুনটুনী ঘোষ পিতাৰ নাম : ৰাজেশ ঘোষ ঘৰ নং : ১৮৮৪৪ জ বয়স : 39 লিঙ্গ : মহিলা	CLC0507210 ফটো উপলব্ধ	791 নাম : প্ৰিয়া দাস স্বামীৰ নাম : সুনিল দাস ঘৰ নং : ১৮৮৪৪ জ বয়স : 31 লিঙ্গ : মহিলা	CLC0507061 ফটো উপলব্ধ	792 নাম : পায়ল দাস পিতাৰ নাম : বিপ্লৱ দাস ঘৰ নং : ১৮৮৪৪জ বয়স : 23 লিঙ্গ : মহিলা	CLC0506931 ফটো উপলব্ধ
793 নাম : ৰাজ স্বৰ্গীয়াৰী পিতাৰ নাম : দিলিপ স্বৰ্গীয়াৰী ঘৰ নং : ১৮৮৪৪ক বয়স : 30 লিঙ্গ : পুৰুষ	CLC0029827 ফটো উপলব্ধ	794 নাম : আমিনা খাতুন পিতাৰ নাম : আব্দুল খালেক ঘৰ নং : ১৮৮৪৪গ বয়স : 81 লিঙ্গ : মহিলা	CLC8948832 ফটো উপলব্ধ	795 নাম : প্ৰভাত চক্ৰৱৰ্তী পিতাৰ নাম : ৰাম চন্দ্ৰ চক্ৰৱৰ্তী ঘৰ নং : ১৮৮৪৪ঘ বয়স : 80 লিঙ্গ : পুৰুষ	CLC8941024 ফটো উপলব্ধ
796 নাম : ভুবন মোহন দাশ পিতাৰ নাম : ভৰত চন্দ্ৰ দাস ঘৰ নং : ১৮৮৪৪জ বয়স : 79 লিঙ্গ : পুৰুষ	CLC8941137 ফটো উপলব্ধ	797 নাম : পানপতি সিংহ স্বামীৰ নাম : বৰমানন্দ সিংহ ঘৰ নং : ১৮৮৪৪ঙ বয়স : 75 লিঙ্গ : মহিলা	CLC8941068 ফটো উপলব্ধ	798 নাম : বৰমানন্দ সিংহ পিতাৰ নাম : ৰাজকুমাৰ সিংহ ঘৰ নং : ১৮৮৪৪ঙ বয়স : 72 লিঙ্গ : পুৰুষ	CLC8941057 ফটো উপলব্ধ
799 নাম : বীনা দাস স্বামীৰ নাম : ভুবন মোহন দাশ ঘৰ নং : ১৮৮৪৪জ বয়স : 65 লিঙ্গ : মহিলা	CLC8941148 ফটো উপলব্ধ	800 নাম : ছৰীফা খাতুন স্বামীৰ নাম : ইব্ৰাহিম আলি ঘৰ নং : ১৮৮৪৪চ বয়স : 58 লিঙ্গ : মহিলা	CLC8941080 ফটো উপলব্ধ	801 নাম : দিলিপ সৰগিয়াৰী পিতাৰ নাম : কৃষ্ণা সৰগিয়াৰী ঘৰ নং : ১৮৮৪৪ক বয়স : 56 লিঙ্গ : পুৰুষ	CLC8940952 ফটো উপলব্ধ
802 নাম : মুঃ অমীৰ আলী পিতাৰ নাম : মুঃ অবদুল আলী ঘৰ নং : ১৮৮৪৪গ বয়স : 55 লিঙ্গ : পুৰুষ	CLC8940996 ফটো উপলব্ধ	803 নাম : বাচিয়া খাতুন স্বামীৰ নাম : মুঃ অমীৰ আলী ঘৰ নং : ১৮৮৪৪গ বয়স : 50 লিঙ্গ : মহিলা	CLC8941002 ফটো উপলব্ধ	804 নাম : বিমলা সৰগিয়াৰী স্বামীৰ নাম : দিলিপ সৰগিয়াৰী ঘৰ নং : ১৮৮৪৪ক বয়স : 49 লিঙ্গ : মহিলা	CLC8940963 ফটো উপলব্ধ
805 নাম : সঞ্জয় সিংহ পিতাৰ নাম : গোপাল সিংহ ঘৰ নং : ১৮৮৪৪ছ বয়স : 47 লিঙ্গ : পুৰুষ	CLC8941115 ফটো উপলব্ধ	806 নাম : বিপ্লৱ দাস পিতাৰ নাম : ভুবন মোহন দাস ঘৰ নং : ১৮৮৪৪জ বয়স : 45 লিঙ্গ : পুৰুষ	CLC8941159 ফটো উপলব্ধ	807 নাম : মুকেশকুমাৰ সিংহ পিতাৰ নাম : বৰমানন্দ সিংহ ঘৰ নং : ১৮৮৪৪ঙ বয়স : 43 লিঙ্গ : পুৰুষ	CLC8941079 ফটো উপলব্ধ
808 নাম : ৰচীদা খাতুন পিতাৰ নাম : ইব্ৰাহিম আলি ঘৰ নং : ১৮৮৪৪চ বয়স : 42 লিঙ্গ : মহিলা	CLC8941091 ফটো উপলব্ধ	809 নাম : মোনা সিংহ স্বামীৰ নাম : সঞ্জয় সিংহ ঘৰ নং : ১৮৮৪৪ছ বয়স : 42 লিঙ্গ : মহিলা	CLC8941126 ফটো উপলব্ধ	810 নাম : বীনা দাস স্বামীৰ নাম : বিপ্লৱ দাস ঘৰ নং : ১৮৮৪৪জ বয়স : 42 লিঙ্গ : মহিলা	CLC8941160 ফটো উপলব্ধ



811 নাম : বমেন চক্ৰবৰ্তী পিতাৰ নাম: প্ৰভাত চক্ৰবৰ্তী ঘৰ নং : ১৮৪৪ঘ বয়স : 40 লিঙ্গ : পুৰুষ	CLC8941035 ফটো উপলব্ধ	812 নাম : ছাইদা খাতুন পিতাৰ নাম: ইব্ৰাহিম আলি ঘৰ নং : ১৮৪৪৮ বয়স : 40 লিঙ্গ : মহিলা	CLC8941104 ফটো উপলব্ধ	813 নাম : আব্দুল জাব্বাৰ আলি মাতৃৰ নাম: ছাৰফা খাতুন ঘৰ নং : ১৮৪৪৮ বয়স : 39 লিঙ্গ : পুৰুষ	CLC8948796 ফটো উপলব্ধ
814 নাম : সুৰ্য কুমাৰ সিং পিতাৰ নাম: ব্ৰহ্মানন্দ সিং ঘৰ নং : ১৮৪৪৬ বয়স : 37 লিঙ্গ : পুৰুষ	CLC8948810 ফটো উপলব্ধ	815 নাম : ললিতা কুমাৰী সিং পিতাৰ নাম: ব্ৰহ্মানন্দ সিং ঘৰ নং : ১৮৪৪৬ বয়স : 34 লিঙ্গ : মহিলা	CLC8948809 ফটো উপলব্ধ	E 816 নাম : লাল খান পিতাৰ নাম: যাজীদ খান ঘৰ নং : ১৮৪৫ বয়স : 82 লিঙ্গ : পুৰুষ	CLC8941171 ফটো উপলব্ধ
817 নাম : মঞ্জু বেগম স্বামীৰ নাম: লাল খান ঘৰ নং : ১৮৪৫ বয়স : 70 লিঙ্গ : মহিলা	CLC8941182 ফটো উপলব্ধ	818 নাম : ইছমাইল খান পিতাৰ নাম: হব্ব খান ঘৰ নং : ১৮৪৫ বয়স : 59 লিঙ্গ : পুৰুষ	CLC8948763 ফটো উপলব্ধ	E 819 নাম : মমি বেগম পিতাৰ নাম: ইছমাইল খান ঘৰ নং : ১৮৪৫ বয়স : 53 লিঙ্গ : মহিলা	CLC8948752 ফটো উপলব্ধ
820 নাম : বিৰাজ ধৰ পিতাৰ নাম: দিলীপ ধৰ ঘৰ নং : ১৮৪৫ বয়স : 41 লিঙ্গ : পুৰুষ	CLC8948785 ফটো উপলব্ধ	821 নাম : জইনুদ্দিন আলি পিতাৰ নাম: বাজাব আলি ঘৰ নং : ১৮৪৫ বয়স : 40 লিঙ্গ : পুৰুষ	CLC8948741 ফটো উপলব্ধ	E 822 নাম : বুবুল খান পিতাৰ নাম: লাল খান ঘৰ নং : ১৮৪৫ বয়স : 39 লিঙ্গ : পুৰুষ	CLC8941193 ফটো উপলব্ধ
823 নাম : নিশীতা ধৰ স্বামীৰ নাম: বিৰাজ ধৰ ঘৰ নং : ১৮৪৫ বয়স : 39 লিঙ্গ : মহিলা	CLC8948774 ফটো উপলব্ধ	824 নাম : তাজুদ্দিন বেগম পিতাৰ নাম: জইনুদ্দিন আলি ঘৰ নং : ১৮৪৫ বয়স : 32 লিঙ্গ : মহিলা	CLC8948730 ফটো উপলব্ধ	825 নাম : সবনম বেগম পিতাৰ নাম: ইছমাইল খান ঘৰ নং : 1845 বয়স : 27 লিঙ্গ : মহিলা	HOC0092833 ফটো উপলব্ধ
826 নাম : সবনম বেগম পিতাৰ নাম: ইছমাইল খান ঘৰ নং : 1845 বয়স : 26 লিঙ্গ : মহিলা	HOC0112292 ফটো উপলব্ধ	827 নাম : আমিৰ খান পিতাৰ নাম: ইছমাইল খান ঘৰ নং : ১৮৪৫ বয়স : 24 লিঙ্গ : পুৰুষ	CLC0422410 ফটো উপলব্ধ	828 নাম : মোমিন খান পিতাৰ নাম: ইছমাইল খান ঘৰ নং : 1845 বয়স : 20 লিঙ্গ : পুৰুষ	HOC0112268 ফটো উপলব্ধ
829 নাম : বিনা চন্দ স্বামীৰ নাম: বিতু চন্দ ঘৰ নং : ১৮৪৫ক বয়স : 32 লিঙ্গ : মহিলা	CLC0340810 ফটো উপলব্ধ	830 নাম : হৰিমায়া থাপা পিতাৰ নাম: টকলাল থাপা ঘৰ নং : ১৮৪৫ঘ বয়স : 60 লিঙ্গ : মহিলা	CLC8941295 ফটো উপলব্ধ	831 নাম : বিষ্ণু চন্দ পিতাৰ নাম: উপেন্দ চন্দ ঘৰ নং : ১৮৪৫ক বয়স : 58 লিঙ্গ : পুৰুষ	CLC8941217 ফটো উপলব্ধ
832 নাম : নগেন্দ্ৰ যাদব পিতাৰ নাম: বলদেব যাদব ঘৰ নং : ১৮৪৫৬ বয়স : 47 লিঙ্গ : পুৰুষ	CLC8941320 ফটো উপলব্ধ	833 নাম : ললিত থাপা পিতাৰ নাম: টকলাল থাপা ঘৰ নং : ১৮৪৫ঘ বয়স : 45 লিঙ্গ : পুৰুষ	CLC8941308 ফটো উপলব্ধ	834 নাম : মুন চন্দ পিতাৰ নাম: বিষ্ণু চন্দ ঘৰ নং : ১৮৪৫ক বয়স : 42 লিঙ্গ : মহিলা	CLC8941239 ফটো উপলব্ধ
835 নাম : ৰাম নাৰায়ণ ৰাই পিতাৰ নাম: বাসুদেব ৰাই ঘৰ নং : ১৮৪৫৬ বয়স : 41 লিঙ্গ : পুৰুষ	CLC8941331 ফটো উপলব্ধ	836 নাম : বিটু চন্দ পিতাৰ নাম: বিষ্ণু চন্দ ঘৰ নং : ১৮৪৫ক বয়স : 35 লিঙ্গ : পুৰুষ	CLC8948729 ফটো উপলব্ধ	837 নাম : সুমন থাপা স্বামীৰ নাম: ললিত থাপা ঘৰ নং : ১৮৪৫গ বয়স : 34 লিঙ্গ : মহিলা	CLC8941284 ফটো উপলব্ধ
838 নাম : সত্যনাৰায়ণ মাৰোদিয়া পিতাৰ নাম: বানাবিসলাল মাৰোদিয়া ঘৰ নং : ১৮৪৬ বয়স : 71 লিঙ্গ : পুৰুষ	CLC0220780 ফটো উপলব্ধ	839 নাম : উষা মাৰোদিয়া স্বামীৰ নাম: সত্যনাৰায়ণ মাৰোদিয়া ঘৰ নং : ১৮৪৬ বয়স : 64 লিঙ্গ : মহিলা	CLC0220764 ফটো উপলব্ধ	840 নাম : অৰূপ কৰ পিতাৰ নাম: মতিলাল কৰ ঘৰ নং : ১৮৪৭ বয়স : 40 লিঙ্গ : পুৰুষ	CLC0491670 ফটো উপলব্ধ



841 নাম : প্ৰিয়ঙ্কা মিত্ৰ কৰ স্বামীৰ নাম: অৰূপ কৰ ঘৰ নং : 1889 বয়স : 29 লিঙ্গ : মহিলা	CLC0220814 ফটো উপলব্ধ	842 নাম : ৰিংকু চক্ৰবৰ্তী পিতাৰ নাম: আশুতোষ চক্ৰবৰ্তী ঘৰ নং : 1884 ক বয়স : 40 লিঙ্গ : মহিলা	DTK2639498 ফটো উপলব্ধ	S 843 নাম : ফইজুল হক মজুমদাৰ পিতাৰ নাম: আব্দুল জীবাৰ মজুমদাৰ ঘৰ নং : 100 বয়স : 53 লিঙ্গ : পুৰুষ	KJT3742356 ফটো উপলব্ধ
844 নাম : শংকৰ জালান পিতাৰ নাম: দালুৰাম জালান ঘৰ নং : 1901 বয়স : 66 লিঙ্গ : পুৰুষ	CLC8938509 ফটো উপলব্ধ	845 নাম : লক্ষ্মী দেবী অন্যান্য: শংকৰ জালান ঘৰ নং : 1901 বয়স : 63 লিঙ্গ : মহিলা	CLC8938510 ফটো উপলব্ধ	846 নাম : নিকেশ জালান পিতাৰ নাম: শংকৰ জালান ঘৰ নং : 1901 বয়স : 42 লিঙ্গ : পুৰুষ	CLC8938521 ফটো উপলব্ধ
847 নাম : ৰতন লাল জালান অন্যান্য: দালুৰাম জালান ঘৰ নং : 1902 বয়স : 61 লিঙ্গ : পুৰুষ	CLC8938532 ফটো উপলব্ধ	848 নাম : সীমা দেবী জালান পিতাৰ নাম: ৰাম কিশোৰ বেৰিৱাল ঘৰ নং : 1902 বয়স : 52 লিঙ্গ : মহিলা	CLC8938554 ফটো উপলব্ধ	849 নাম : আজিজুল হুচেইন পিতাৰ নাম: ববু হুচেইন ঘৰ নং : 2000 বয়স : 44 লিঙ্গ : পুৰুষ	HNF8640208 ফটো উপলব্ধ
850 নাম : মিনালি চেতিয়া স্বামীৰ নাম: আজিজুল হুচেইন ঘৰ নং : 2000 বয়স : 27 লিঙ্গ : মহিলা	HOC0027151 ফটো উপলব্ধ	851 নাম : কুমকুম চাহানী পিতাৰ নাম: দিলীপ চাহানী ঘৰ নং : বৰবাৰী ৱাড ঘৰ নং. 296 বয়স : 21 লিঙ্গ : মহিলা	HOC0033993 ফটো উপলব্ধ	852 নাম : মিনতি ৰাণী চৌধুৰী স্বামীৰ নাম: ভোলানাথ চৌধুৰী ঘৰ নং : চৌধুৰী নিবাস বয়স : 96 লিঙ্গ : মহিলা	CLC8935442 ফটো উপলব্ধ
853 নাম : সলিল কান্তি চৌধুৰী পিতাৰ নাম: ভোলানাথ চৌধুৰী ঘৰ নং : চৌধুৰী নিবাস বয়স : 70 লিঙ্গ : পুৰুষ	CLC8935453 ফটো উপলব্ধ	854 নাম : সৰিৎ চৌধুৰী পিতাৰ নাম: ভোলানাথ চৌধুৰী ঘৰ নং : চৌধুৰী নিবাস বয়স : 66 লিঙ্গ : পুৰুষ	CLC8935464 ফটো উপলব্ধ	855 নাম : বন্দনা চৌধুৰী স্বামীৰ নাম: সলিল কান্তি চৌধুৰী ঘৰ নং : চৌধুৰী নিবাস বয়স : 66 লিঙ্গ : মহিলা	CLC8935475 ফটো উপলব্ধ
856 নাম : দেবোবানী চৌধুৰী স্বামীৰ নাম: সৰিৎ কান্তি চৌধুৰী ঘৰ নং : চৌধুৰী নিবাস বয়স : 56 লিঙ্গ : মহিলা	CLC8935486 ফটো উপলব্ধ	857 নাম : সৌৰভ চৌধুৰী পিতাৰ নাম: সলিল কান্তি চৌধুৰী ঘৰ নং : চৌধুৰী নিবাস বয়স : 34 লিঙ্গ : পুৰুষ	CLC0468447 ফটো উপলব্ধ	858 নাম : সৌভিক চৌধুৰী পিতাৰ নাম: সৰিৎ কান্তি চৌধুৰী ঘৰ নং : চৌধুৰী নিবাস বয়স : 30 লিঙ্গ : পুৰুষ	CLC0129288 ফটো উপলব্ধ
859 নাম : প্ৰাচী গাৰোদিয়া পিতাৰ নাম: ৰাকেশ গাৰোদিয়া ঘৰ নং : এলএনজি নিবাস বয়স : 22 লিঙ্গ : মহিলা	HOC0034017 ফটো উপলব্ধ				



860	1	HOC0167353	ফটো উপলব্ধ	নাম : সুস্মিতা নাথ পিতাৰ নাম: শম্ভু নাথ ঘৰ নং : জ্যোতিনগৰ বয়স : 19 লিঙ্গ : মহিলা	861	1	HOC0167205	ফটো উপলব্ধ	নাম : অনোয় চন্দ্ৰ নাথ পিতাৰ নাম: ৰতন চন্দ্ৰ নাথ ঘৰ নং : অৰোগেয় ভৱন ৰোড বয়স : 21 লিঙ্গ : পুৰুষ	862	1	HOC0176792	ফটো উপলব্ধ	নাম : ৰেশ্মী ওবা মাতৃৰ নাম: বিদ্যা কুমাৰী উবা ঘৰ নং : মাৰওয়াড়ি হিন্দ এমইএস বয়স : 18 লিঙ্গ : মহিলা
863	1	HOC0178095	ফটো উপলব্ধ	নাম : জ্যোতিৰেখা দেৱনাথ পিতাৰ নাম: আশীষ দেবনাথ ঘৰ নং : জ্যোতিনগৰ বয়স : 23 লিঙ্গ : মহিলা	864	1	HOC0180026	ফটো উপলব্ধ	নাম : কৃশিখা মৰোডিয়া পিতাৰ নাম: দিলীপ মৰোডিয়া ঘৰ নং : জ্যোতিনগৰ বয়স : 18 লিঙ্গ : মহিলা	865	1	HOC0180067	ফটো উপলব্ধ	নাম : কৃষ্ণম মৰোডিয়া পিতাৰ নাম: দিলীপ মৰোডিয়া ঘৰ নং : জ্যোতিনগৰ বয়স : 20 লিঙ্গ : পুৰুষ
866	1	HOC0181800	ফটো উপলব্ধ	নাম : সুজন বালা পিতাৰ নাম: বিনয় বালা ঘৰ নং : বৰবাৰী ৱাদ পাৰ্ট বয়স : 18 লিঙ্গ : পুৰুষ	867	1	HOC0182360	ফটো উপলব্ধ	নাম : ক্ৰিশ কুঃ সাহ মাতৃৰ নাম: মঞ্জু সাহ ঘৰ নং : বীন্দু ইন্ডিয়া ৰোড বয়স : 20 লিঙ্গ : পুৰুষ	868	1	HOC0182188	ফটো উপলব্ধ	নাম : কুনাল দাস পিতাৰ নাম: ৰাজু দাস ঘৰ নং : বোঙ্গল গাঁও বয়স : 20 লিঙ্গ : পুৰুষ
869	1	HOC0183764	ফটো উপলব্ধ	নাম : ৰেশান ৰমিজ আলী পিতাৰ নাম: ৰমিজ আলী ঘৰ নং : অপ. এনটাচা ওফিস বয়স : 19 লিঙ্গ : পুৰুষ	870	1	CLT1324170	ফটো উপলব্ধ	নাম : পল্লবী দেবী স্বামীৰ নাম: বসন্ত কুমাৰ শৰ্মা ঘৰ নং : 344, জ্যোতিনগৰ বয়স : 42 লিঙ্গ : মহিলা	871	1	CLT1322936	ফটো উপলব্ধ	নাম : বসন্ত কুমাৰ পিতাৰ নাম: ৰবিন্দ্র কুমাৰ শৰ্মা ঘৰ নং : 344, জ্যোতিনগৰ বয়স : 49 লিঙ্গ : পুৰুষ
872	1	CLC6142183	ফটো উপলব্ধ	নাম : বিদ্যা কুমাৰী পিতাৰ নাম: গুণ প্ৰকাশ উবা ঘৰ নং : জ্যোতিনাগা মাৰওয়াড়ি হিন্দ এম এ স বয়স : 49 লিঙ্গ : মহিলা	873	1	CLC0354621	ফটো উপলব্ধ	নাম : আদিত্য ওবা মাতৃৰ নাম: বিদ্যা কুমাৰী ওবা ঘৰ নং : জ্যোতিনগৰ বয়স : 35 লিঙ্গ : পুৰুষ	874	1	HOC0200030	ফটো উপলব্ধ	নাম : তানিয়া বিশ্বাস পিতাৰ নাম: সুৰজিত বিশ্বাস ঘৰ নং : জ্যোতিনগৰ বয়স : 19 লিঙ্গ : মহিলা
875	1	HOC0200105	ফটো উপলব্ধ	নাম : মুক্ষান ৰায় পিতাৰ নাম: প্ৰমোদ ৰায় ঘৰ নং : জ্যোতি নাগৰ বয়স : 18 লিঙ্গ : মহিলা	876	1	HOC0208108	ফটো উপলব্ধ	নাম : বীৰাজ গগৈ মাতৃৰ নাম: গায়ত্ৰী গগৈ ঘৰ নং : জ্যোতিনগৰ বয়স : 18 লিঙ্গ : পুৰুষ	877	1	HOC0218883	ফটো উপলব্ধ	নাম : মল্লিকা কৰ্মকাৰ অন্যান্য: বীনা দাস ঘৰ নং : জ্যোতিনগৰ বয়স : 36 লিঙ্গ : মহিলা
878	1	HOC0222851	ফটো উপলব্ধ	নাম : সন্তোষ নাগৰ অন্যান্য: পুলশ শৰ্মা ঘৰ নং : বি 107 পল্ল ৰেজীডেংসী ব্লক বি বয়স : 73 লিঙ্গ : পুৰুষ	879	1	HOC0222950	ফটো উপলব্ধ	নাম : সুষমা নাগৰ অন্যান্য: পুলশ শৰ্মা ঘৰ নং : বি 107 পল্ল ৰেজীডেংসী ব্লক বি বয়স : 66 লিঙ্গ : মহিলা	880	1	HOC0228304	ফটো উপলব্ধ	নাম : মনমী ফুকন অন্যান্য: মাখন ফুকন ঘৰ নং : উত্তৰ জীলান নাগৰ বয়স : 31 লিঙ্গ : মহিলা
881	1	HOC0228387	ফটো উপলব্ধ	নাম : দিলীপী ফুকন অন্যান্য: মাখন ফুকন ঘৰ নং : উত্তৰ জীলান নাগৰ বয়স : 52 লিঙ্গ : মহিলা	882	1	HOC0228411	ফটো উপলব্ধ	নাম : হৰেন ফুকন অন্যান্য: মাখন ফুকন ঘৰ নং : উত্তৰ জীলান নাগৰ বয়স : 64 লিঙ্গ : পুৰুষ	883	1	HOC0228478	ফটো উপলব্ধ	নাম : ঋতুৰাজ ফুকন অন্যান্য: মাখন ফুকন ঘৰ নং : উত্তৰ জীলান নাগৰ বয়স : 28 লিঙ্গ : পুৰুষ
884	1	HOC0230706	ফটো উপলব্ধ	নাম : আয়ান দাস পিতাৰ নাম: বিপ্লব দাস ঘৰ নং : জ্যোতিনগৰ বয়স : 18 লিঙ্গ : পুৰুষ	885	1	HOC0230664	ফটো উপলব্ধ	নাম : সুজিত কৰ্মকাৰ অন্যান্য: বিপ্লব দাস ঘৰ নং : জ্যোতিনগৰ বয়স : 32 লিঙ্গ : পুৰুষ	886	1	HOC0230631	ফটো উপলব্ধ	নাম : উত্তালা কৰ্মকাৰ অন্যান্য: বিপ্লব দাস ঘৰ নং : জ্যোতিনগৰ বয়স : 76 লিঙ্গ : মহিলা
887	1	HOC0232124	ফটো উপলব্ধ	নাম : আমিনুল আলী পিতাৰ নাম: ৰজব আলী ঘৰ নং : 1845 বয়স : 25 লিঙ্গ : পুৰুষ	888	1	HOC0232835	ফটো উপলব্ধ	নাম : আয়ান দাস পিতাৰ নাম: বিপ্লব দাস ঘৰ নং : 1844 বয়স : 18 লিঙ্গ : পুৰুষ	889	1	CLC8947146	ফটো উপলব্ধ	নাম : মিঠু ভট্টাচাৰ্য স্বামীৰ নাম: ৰাজীৱ ভট্টাচাৰ্য ঘৰ নং : জি এম আৰ। ৰোড বয়স : 40 লিঙ্গ : মহিলা



890	1	CCY0020586
নাম : আশা দেবনাথ পিতাৰ নাম : অজয় দেবনাথ ঘৰ নং : জ্যোতিনগৰ বয়স : 29 লিঙ্গ : মহিলা		ফটো উপলব্ধ



891	1	HOC0235820
নাম : প্ৰিয়ংকা দেবনাথ পিতাৰ নাম: দিলীপ দেবনাথ ঘৰ নং : 246 বয়স : 18 লিঙ্গ : মহিলা		
ফটো উপলব্ধ		

892	1	HOC0235986
নাম : ৰোহন দাস পিতাৰ নাম: দেব কুমাৰ দাস ঘৰ নং : 1830ঘ বয়স : 19 লিঙ্গ : পুৰুষ		
ফটো উপলব্ধ		

893	1	HOC0236711
নাম : তনিস্কা দাস পিতাৰ নাম: সুৰঞ্জিত দাস ঘৰ নং : 246 বয়স : 19 লিঙ্গ : মহিলা		
ফটো উপলব্ধ		

894	1	HOC0237305
নাম : তনিস্কা দাস পিতাৰ নাম: সুৰঞ্জিত দাস ঘৰ নং : 246 বয়স : 19 লিঙ্গ : মহিলা		
ফটো উপলব্ধ		

895	1	HOC0237602
নাম : তনিস্কা দাস পিতাৰ নাম: সুৰঞ্জিত দাস ঘৰ নং : 246 বয়স : 19 লিঙ্গ : মহিলা		
ফটো উপলব্ধ		

896	1	HOC0237883
নাম : শিবম কুমাৰ ত্ৰিপাঠী পিতাৰ নাম: সুশীল ত্ৰিপাঠী ঘৰ নং : জ্যোতিনগৰ বয়স : 18 লিঙ্গ : পুৰুষ		
ফটো উপলব্ধ		

897	1	CLC0439059
নাম : নিশা বৰ্মন পিতাৰ নাম: কবিৰ বৰ্মন ঘৰ নং : 246 বয়স : 25 লিঙ্গ : মহিলা		
ফটো উপলব্ধ		

898	1	HOC0242479
নাম : তনিস্কা দাস পিতাৰ নাম: সুৰঞ্জিত দাস ঘৰ নং : 246 বয়স : 18 লিঙ্গ : মহিলা		
ফটো উপলব্ধ		

899	1	HOC0242438
নাম : সৰস্বতী দাস স্বামীৰ নাম: প্ৰকাশ দাস ঘৰ নং : 246খ বয়স : 43 লিঙ্গ : মহিলা		
ফটো উপলব্ধ		

ভোটাৰৰ সাৰাংশ

A) ভোটাৰৰ সংখ্যা

	তালিকাৰ প্ৰকাৰ	তালিকাৰ চিনাক্তকৰণ	ভোটাৰৰ সংখ্যা							
			পুৰুষ	মহিলা	৩য় লিঙ্গ	মুঠ				
I	মূল তালিকা	মূল তালিকা	বিশেষ সংশোধন, 2026 চনৰ পূৰ্বৰ 2025 চনৰ মূল তালিকাৰ লগত থকা সংযোজন সমূহ একত্ৰিতকৰন কৰা তালিকা।				428	431	0	859
II	যোগ তালিকা	পৰিপূৰক 1	বিশেষ সংক্ষিপ্ত সংশোধন, 2026				16	15	0	31
		পৰিপূৰক 2	অনবিচ্ছিন্ন সংশোধন 2026				2	7	0	9
			মুঠ				18	22	0	40
III	বিয়োজন তালিকা	পৰিপূৰক 1	বিশেষ সংক্ষিপ্ত সংশোধন, 2026				24	7	0	31
		পৰিপূৰক 2	অনবিচ্ছিন্ন সংশোধন 2026				0	0	0	0
			মুঠ				24	7	0	31
IV	লিংগ ক্ষেত্ৰত পৰিবৰ্তনৰ বাবে পাৰ্থক্য					0	0	0	0	
এই সংশোধনৰ পিছত ভোটাৰ তালিকাত ভোটাৰৰ মুঠ সংখ্যা (I+II-III+IV)						422	446	0	868	

B) শুধৰনীৰ সংখ্যা

তালিকাৰ প্ৰকাৰ	তালিকাৰ চিনাক্তকৰণ	শুধৰনীৰ সংখ্যা
পৰিপূৰক 1	বিশেষ সংক্ষিপ্ত সংশোধন, 2026	10
পৰিপূৰক 2	অনবিচ্ছিন্ন সংশোধন 2026	3
	মুঠ	13

নিৰ্বাচক পঞ্জীয়ন বিষয়াৰ স্বাক্ষৰ

E-মৃত, S-স্থানান্তৰিত/ বাসস্থান পৰিবৰ্তন, R-প্ৰতিলিপি, M-নিখোজ, Q-অযোগ্য