



ভোটাৰ তালিকা 2026 S03 অসম

| | | | | | | | | | | | | | | | | | | | | | |
|--|---|---|--------|-----------|-----|--------------|------------------------|----------|---|-------|---------|------------|--------|------|-------------------|-----------|--------------------|------|-------------|--------|----------|
| বিধানসভা সমষ্টিৰ নম্বৰ, নাম আৰু সংৰক্ষণৰ স্থিতি : 89 - খোৱাং (সাধাৰণ) | | খণ্ড নং : 129 | | | | | | | | | | | | | | | | | | | |
| এই বিধানসভা সমষ্টিত কোন সংসদীয় সমষ্টিৰ অন্তৰ্গত তাৰ নম্বৰ, নাম আৰু সংৰক্ষণ স্থিতি : 13 - ডিব্ৰুগড় (সাধাৰণ) | | | | | | | | | | | | | | | | | | | | | |
| 1. সংশোধনৰ বিৱৰণ | | | | | | | | | | | | | | | | | | | | | |
| সংশোধনৰ বছৰ | 2026 | তালিকাৰ চিনাক্তকৰণ | | | | | | | | | | | | | | | | | | | |
| ভিত্তি তাৰিখ | 01-04-2026 | বিশেষ সংশোধন, 2026 চনৰ পূৰ্বৰ 2025 চনৰ মূল তালিকাৰ লগত থকা সংযোজন সমূহ একত্ৰিতকৰণ কৰা তালিকা। | | | | | | | | | | | | | | | | | | | |
| সংশোধনৰ প্ৰকাৰ | বিশেষ সংশোধন 2026 | | | | | | | | | | | | | | | | | | | | |
| প্ৰকাশনৰ তাৰিখ | 23-03-2026 | | | | | | | | | | | | | | | | | | | | |
| 2. খণ্ড আৰু ভোটগ্ৰহন কেন্দ্ৰৰ বিৱৰণ | | | | | | | | | | | | | | | | | | | | | |
| খণ্ডৰ অন্তৰ্গত এলেকা সমূহৰ নম্বৰ আৰু নাম | | | | | | | | | | | | | | | | | | | | | |
| 1-খেৰকটা | <table border="1" style="width: 100%; border-collapse: collapse;"> <tr> <td style="width: 50%;">মূল চহৰ/গাওঁ</td> <td style="width: 50%;">: ৩১৭ নং খোৱাং গ্ৰান্ট</td> </tr> <tr> <td>ৱাৰ্ড নং</td> <td>:</td> </tr> <tr> <td>ডাকঘৰ</td> <td>: খোৱাং</td> </tr> <tr> <td>পুলিচ থানা</td> <td>: মৰান</td> </tr> <tr> <td>ব্লক</td> <td>: বৰবৰুৱা (অংশ-২)</td> </tr> <tr> <td>ৰাজহ চক্ৰ</td> <td>: ডিব্ৰুগড় পশ্চিম</td> </tr> <tr> <td>জিলা</td> <td>: ডিব্ৰুগড়</td> </tr> <tr> <td>পিনকোড</td> <td>: 785675</td> </tr> </table> | | | | | মূল চহৰ/গাওঁ | : ৩১৭ নং খোৱাং গ্ৰান্ট | ৱাৰ্ড নং | : | ডাকঘৰ | : খোৱাং | পুলিচ থানা | : মৰান | ব্লক | : বৰবৰুৱা (অংশ-২) | ৰাজহ চক্ৰ | : ডিব্ৰুগড় পশ্চিম | জিলা | : ডিব্ৰুগড় | পিনকোড | : 785675 |
| মূল চহৰ/গাওঁ | : ৩১৭ নং খোৱাং গ্ৰান্ট | | | | | | | | | | | | | | | | | | | | |
| ৱাৰ্ড নং | : | | | | | | | | | | | | | | | | | | | | |
| ডাকঘৰ | : খোৱাং | | | | | | | | | | | | | | | | | | | | |
| পুলিচ থানা | : মৰান | | | | | | | | | | | | | | | | | | | | |
| ব্লক | : বৰবৰুৱা (অংশ-২) | | | | | | | | | | | | | | | | | | | | |
| ৰাজহ চক্ৰ | : ডিব্ৰুগড় পশ্চিম | | | | | | | | | | | | | | | | | | | | |
| জিলা | : ডিব্ৰুগড় | | | | | | | | | | | | | | | | | | | | |
| পিনকোড | : 785675 | | | | | | | | | | | | | | | | | | | | |
| 3. ভোটগ্ৰহন কেন্দ্ৰৰ বিৱৰণ | | | | | | | | | | | | | | | | | | | | | |
| ভোটগ্ৰহন কেন্দ্ৰৰ নম্বৰ আৰু নাম : | ভোটগ্ৰহন কেন্দ্ৰৰ প্ৰকাৰ (পুৰুষ/মহিলা/সাধাৰণ) | | সাধাৰণ | | | | | | | | | | | | | | | | | | |
| 129 - খেৰকটা এল.পি. স্কুল | খণ্ডৰ অন্তৰ্গত সহায়ক ভোটগ্ৰহন কেন্দ্ৰৰ সংখ্যা : | | 0 | | | | | | | | | | | | | | | | | | |
| ভোটগ্ৰহন কেন্দ্ৰৰ ঠিকনা : | | | | | | | | | | | | | | | | | | | | | |
| খেৰকটা এ ল পি স্কুল, যোগোল পথাৰ গাওঁ (পুচাল পথাৰ গাওঁ) | | | | | | | | | | | | | | | | | | | | | |
| 4. ভোটাৰৰ সংখ্যা | | | | | | | | | | | | | | | | | | | | | |
| আৰম্ভনি ক্ৰমিক নং | শেষ ক্ৰমিক নং | মুঠ ভোটাৰ | | | | | | | | | | | | | | | | | | | |
| | | পুৰুষ | মহিলা | ৩য় লিঙ্গ | মুঠ | | | | | | | | | | | | | | | | |
| 1 | 463 | 211 | 231 | 0 | 442 | | | | | | | | | | | | | | | | |

নিৰ্বাচক পঞ্জীয়ন বিষয়াৰ স্বাক্ষৰ



Nazri Naksha

Google Map View

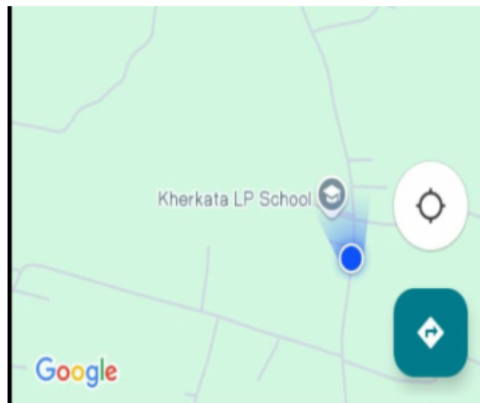
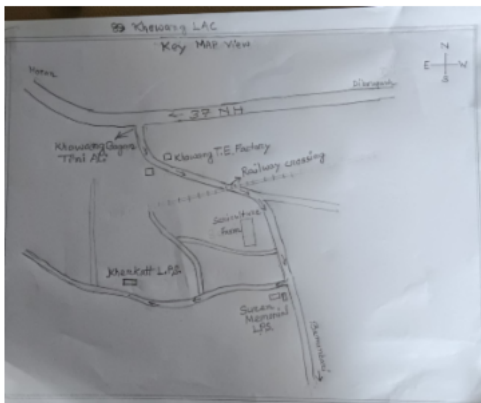

Polling Station Building Front View

ভোটগ্ৰহন কেন্দ্ৰৰ সন্মুখৰ দৃশ্য



Cad View

Key MAP View

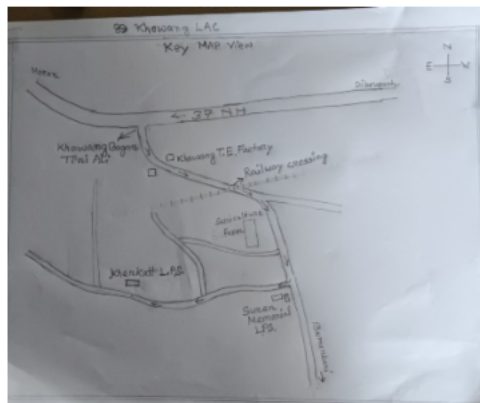
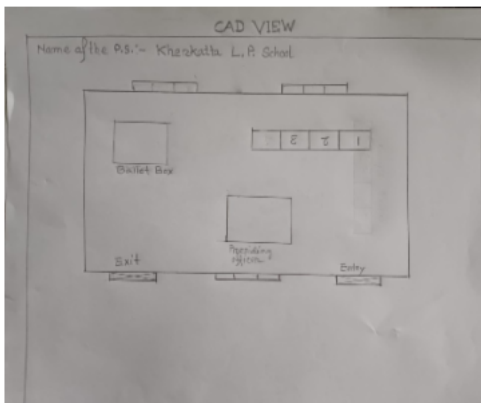



| | | | | | |
|--|--------------------------|---|--------------------------|---|--------------------------|
| 1 নাম : দন্দেশ্বৰ চৰৰ পিতাৰ নাম: আগদু চৰৰ ঘৰ নং : 02 বয়স : 50 লিঙ্গ : পুৰুষ | DDB8234988 ফটো উপলব্ধ | 2 নাম : দীপা চৰৰ পিতাৰ নাম: দন্দেশ্বৰ চৰৰ ঘৰ নং : 02 বয়স : 39 লিঙ্গ : মহিলা | DDB8245054 ফটো উপলব্ধ | 3 নাম : দিপালী চৰৰ স্বামীৰ নাম: প্ৰদীপ চৰৰ ঘৰ নং : 2 বয়স : 65 লিঙ্গ : মহিলা | DDB8234580 ফটো উপলব্ধ |
| 4 নাম : কৃষ্ণ চৰৰ পিতাৰ নাম: প্ৰদীপ চৰৰ ঘৰ নং : 02 বয়স : 34 লিঙ্গ : পুৰুষ | DDB0120154 ফটো উপলব্ধ | 5 নাম : মনিকা চৰৰ স্বামীৰ নাম: কৃষ্ণ চৰৰ ঘৰ নং : 2 বয়স : 32 লিঙ্গ : মহিলা | DDB0123711 ফটো উপলব্ধ | 6 নাম : জানকী চৰৰ পিতাৰ নাম: মনিত চৰৰ ঘৰ নং : 2 বয়স : 30 লিঙ্গ : মহিলা | DDB0187666 ফটো উপলব্ধ |
| 7 নাম : চান্দা চৰৰ পিতাৰ নাম: প্ৰদীপ চৰৰ ঘৰ নং : 2 বয়স : 29 লিঙ্গ : পুৰুষ | DDB0116491 ফটো উপলব্ধ | 8 নাম : চাজনী চৰৰ স্বামীৰ নাম: চান্দান চৰৰ ঘৰ নং : 2 বয়স : 29 লিঙ্গ : মহিলা | DDB1785518 ফটো উপলব্ধ | 9 নাম : বিবেক চৰৰ পিতাৰ নাম: মনু চৰৰ ঘৰ নং : 02 বয়স : 20 লিঙ্গ : পুৰুষ | PCQ0033985 ফটো উপলব্ধ |
| 10 নাম : অঞ্জলী চৰৰ পিতাৰ নাম: অনুপ কুমাৰ চৰৰ ঘৰ নং : 2ক বয়স : 23 লিঙ্গ : মহিলা | DDB0540096 ফটো উপলব্ধ | 11 নাম : সুস্মিতা চৰৰ মাতৃৰ নাম: বুলবুলি চৰৰ ঘৰ নং : 2ক বয়স : 19 লিঙ্গ : মহিলা | PCQ0129007 ফটো উপলব্ধ | 12 নাম : মনু চৰৰ পিতাৰ নাম: প্ৰদীপ চৰৰ ঘৰ নং : 2খ বয়স : 47 লিঙ্গ : পুৰুষ | DDB8234591 ফটো উপলব্ধ |
| 13 নাম : মীৰা চৰৰ স্বামীৰ নাম: মনু চৰৰ ঘৰ নং : 2খ বয়স : 42 লিঙ্গ : মহিলা | DDB8234604 ফটো উপলব্ধ | 14 নাম : বুলবুলী চৰৰ স্বামীৰ নাম: অনুপ কুমাৰ চৰৰ ঘৰ নং : 2ক বয়স : 42 লিঙ্গ : মহিলা | DDB8234626 ফটো উপলব্ধ | 15 নাম : কল্যাণ চৰৰ পিতাৰ নাম: কতু চৰৰ ঘৰ নং : 3 বয়স : 52 লিঙ্গ : পুৰুষ | DDB8234637 ফটো উপলব্ধ |
| 16 নাম : চন্দন লোহাৰ পিতাৰ নাম: ছটো লোহাৰ ঘৰ নং : 3 বয়স : 25 লিঙ্গ : পুৰুষ | DDB0272302 ফটো উপলব্ধ | 17 নাম : দেব চৰৰ পিতাৰ নাম: কল্যাণ চৰৰ ঘৰ নং : 3 বয়স : 23 লিঙ্গ : পুৰুষ | DDB0546002 ফটো উপলব্ধ | 18 নাম : চুনাৰী চৰৰ স্বামীৰ নাম: গুণী চৰৰ ঘৰ নং : 8 বয়স : 62 লিঙ্গ : মহিলা | DDB8234660 ফটো উপলব্ধ |
| 19 নাম : বিৰলা চৰৰ পিতাৰ নাম: গুণী চৰৰ ঘৰ নং : 8 বয়স : 40 লিঙ্গ : পুৰুষ | DDB8234693 ফটো উপলব্ধ | 20 নাম : পদ্মাৱতী চৰৰ স্বামীৰ নাম: বিৰলা চৰৰ ঘৰ নং : 04 বয়স : 34 লিঙ্গ : মহিলা | PCQ0034405 ফটো উপলব্ধ | 21 নাম : প্ৰতিমা তাঁতি পিতাৰ নাম: বিনোদ তাঁতি ঘৰ নং : 8 বয়স : 29 লিঙ্গ : মহিলা | DDB0272393 ফটো উপলব্ধ |
| 22 নাম : মানিক চৰৰ পিতাৰ নাম: গোপী চৰৰ ঘৰ নং : 8 বয়স : 28 লিঙ্গ : পুৰুষ | DDB0546044 ফটো উপলব্ধ | 23 নাম : মনিছা চৰৰ স্বামীৰ নাম: মানিক চৰৰ ঘৰ নং : 04 বয়স : 21 লিঙ্গ : মহিলা | PCQ0034058 ফটো উপলব্ধ | 24 নাম : বিচু চৰৰ মাতৃৰ নাম: চুনাৰী চৰৰ ঘৰ নং : 5 বয়স : 45 লিঙ্গ : পুৰুষ | PCQ0061895 ফটো উপলব্ধ |
| 25 নাম : মামনী কৰ্মকাৰ স্বামীৰ নাম: বিনন কৰ্মকাৰ ঘৰ নং : 5 বয়স : 25 লিঙ্গ : মহিলা | DDB0446799 ফটো উপলব্ধ | 26 নাম : বুবুল চৰৰ পিতাৰ নাম: দিপক চৰৰ ঘৰ নং : 5 বয়স : 24 লিঙ্গ : পুৰুষ | DDB1785435 ফটো উপলব্ধ | 27 নাম : পূৰ্ণিমা চৰৰ স্বামীৰ নাম: বুবুল চৰৰ ঘৰ নং : 5 বয়স : 21 লিঙ্গ : মহিলা | PCQ0122945 ফটো উপলব্ধ |
| E নাম : নোবাহ জৰ্জ পিতাৰ নাম: ফ্ৰানচিছ জৰ্জ ঘৰ নং : 6 বয়স : 70 লিঙ্গ : পুৰুষ | DDB8234740 ফটো উপলব্ধ | 29 নাম : দিপক উৰাং পিতাৰ নাম: চমাৰু উৰাং ঘৰ নং : 6 বয়স : 46 লিঙ্গ : পুৰুষ | DDB8236655 ফটো উপলব্ধ | 30 নাম : দেবী উৰাং স্বামীৰ নাম: দিপক উৰাং ঘৰ নং : 6 বয়স : 36 লিঙ্গ : মহিলা | DDB8245076 ফটো উপলব্ধ |



| | | | | | |
|---|--------------------------|---|--------------------------|--|--------------------------|
| 31 নাম : বঞ্জীতা জৰ্জ স্বামীৰ নাম: চুলিমান জৰ্জ ঘৰ নং : ৬ বয়স : 34 লিঙ্গ : মহিলা | DDB1734856 ফটো উপলব্ধ | E 32 নাম : বিজয় জৰ্জ পিতাৰ নাম: নোৱাছ জৰ্জ ঘৰ নং : ৬ বয়স : 29 লিঙ্গ : পুৰুষ | DDB0126052 ফটো উপলব্ধ | 33 নাম : বৰ্কেণ জৰ্জ পিতাৰ নাম: নোৱাছ জৰ্জ ঘৰ নং : ৬ বয়স : 27 লিঙ্গ : পুৰুষ | DDB0125922 ফটো উপলব্ধ |
| 34 নাম : সুৰজ মূণ্ডা পিতাৰ নাম: অবেদ মূণ্ডা ঘৰ নং : ৭ বয়স : 41 লিঙ্গ : পুৰুষ | DDB1734878 ফটো উপলব্ধ | 35 নাম : শিৱানী মূণ্ডা স্বামীৰ নাম: সুৰজ মূণ্ডা ঘৰ নং : 7 বয়স : 37 লিঙ্গ : মহিলা | DDB0113951 ফটো উপলব্ধ | 36 নাম : উলিয়াম মূড়া পিতাৰ নাম: অবেদ মূড়া ঘৰ নং : ৭ বয়স : 32 লিঙ্গ : পুৰুষ | DDB0382473 ফটো উপলব্ধ |
| 37 নাম : বিচু মূড়া পিতাৰ নাম: অবেদ মূড়া ঘৰ নং : ৭ বয়স : 29 লিঙ্গ : পুৰুষ | DDB0382960 ফটো উপলব্ধ | 38 নাম : বিকাশ মূড়া পিতাৰ নাম: সুৰজ মূড়া ঘৰ নং : 07 বয়স : 21 লিঙ্গ : পুৰুষ | PCQ0034355 ফটো উপলব্ধ | 39 নাম : জগদীশ মূড়া পিতাৰ নাম: আৰ্বেত মূড়া ঘৰ নং : 7খ বয়স : 34 লিঙ্গ : পুৰুষ | DDB0123471 ফটো উপলব্ধ |
| 40 নাম : দিপালী মূড়া স্বামীৰ নাম: জগদীশ মূড়া ঘৰ নং : 7খ বয়স : 31 লিঙ্গ : মহিলা | DDB0113852 ফটো উপলব্ধ | 41 নাম : বাৰ্জ মূড়া স্বামীৰ নাম: বাহাদুৰ মূড়া ঘৰ নং : ৮ বয়স : 63 লিঙ্গ : মহিলা | DDB8234795 ফটো উপলব্ধ | 42 নাম : জাগু উৰাং পিতাৰ নাম: চমাৰু উৰাং ঘৰ নং : ৮ বয়স : 44 লিঙ্গ : পুৰুষ | DDB8236644 ফটো উপলব্ধ |
| 43 নাম : মন্টু মূড়া পিতাৰ নাম: বাহাদুৰ মূড়া ঘৰ নং : ৮ বয়স : 39 লিঙ্গ : পুৰুষ | DDB8234808 ফটো উপলব্ধ | 44 নাম : চনিয়াৰ উৰাং স্বামীৰ নাম: জাগু উৰাং ঘৰ নং : ৮ বয়স : 38 লিঙ্গ : মহিলা | DDB8244857 ফটো উপলব্ধ | 45 নাম : ললিতা মূণ্ডা স্বামীৰ নাম: মহিনধৰ মূণ্ডা ঘৰ নং : ৮ বয়স : 31 লিঙ্গ : মহিলা | DDB0382655 ফটো উপলব্ধ |
| 46 নাম : বিজয় চবৰ পিতাৰ নাম: গোপী চবৰ ঘৰ নং : ৮ বয়স : 30 লিঙ্গ : পুৰুষ | DDB0446609 ফটো উপলব্ধ | 47 নাম : মহিনধৰ মূড়া পিতাৰ নাম: বাহাদুৰ মূড়া ঘৰ নং : ৮ বয়স : 30 লিঙ্গ : পুৰুষ | DDB0381723 ফটো উপলব্ধ | 48 নাম : অনিতা চবৰ স্বামীৰ নাম: বিচু চবৰ ঘৰ নং : ৯ বয়স : 43 লিঙ্গ : মহিলা | DDB8234831 ফটো উপলব্ধ |
| 49 নাম : টিনা হেমৰম স্বামীৰ নাম: চুন্স হেমৰম ঘৰ নং : ১০ বয়স : 29 লিঙ্গ : মহিলা | DDB1785575 ফটো উপলব্ধ | E 50 নাম : অমিলা জৰ্জ স্বামীৰ নাম: লাঙ্গ জৰ্জ ঘৰ নং : ১১ বয়স : 45 লিঙ্গ : মহিলা | DDB8234864 ফটো উপলব্ধ | 51 নাম : পদুম জৰ্জ পিতাৰ নাম: লাঙ্গ জৰ্জ ঘৰ নং : ১১ বয়স : 32 লিঙ্গ : মহিলা | DDB0100214 ফটো উপলব্ধ |
| 52 নাম : ৰূপা জজ স্বামীৰ নাম: পদুম জজ ঘৰ নং : 11 বয়স : 23 লিঙ্গ : মহিলা | PCQ0034322 ফটো উপলব্ধ | 53 নাম : পুতুল ভূমিজ পিতাৰ নাম: কালাচন্দ্ৰ ভূমিজ ঘৰ নং : ১২ বয়স : 55 লিঙ্গ : পুৰুষ | DDB8236542 ফটো উপলব্ধ | 54 নাম : দিপালী ভূমিজ স্বামীৰ নাম: পুতুল ভূমিজ ঘৰ নং : ১২ বয়স : 51 লিঙ্গ : মহিলা | DDB8236553 ফটো উপলব্ধ |
| 55 নাম : চুমি ভূমিজ স্বামীৰ নাম: বৃধৰাম ভূমিজ ঘৰ নং : ১২ বয়স : 31 লিঙ্গ : মহিলা | DDB0342964 ফটো উপলব্ধ | 56 নাম : ৰিনা ভূমিজ স্বামীৰ নাম: ৰাজু ভূমিজ ঘৰ নং : 12 বয়স : 27 লিঙ্গ : মহিলা | PCQ0092031 ফটো উপলব্ধ | 57 নাম : ৰাজু ভূমিজ পিতাৰ নাম: পুতুল ভূমিজ ঘৰ নং : ১২ বয়স : 26 লিঙ্গ : পুৰুষ | DDB0272161 ফটো উপলব্ধ |
| 58 নাম : সুৰজ ভূমিজ পিতাৰ নাম: পুতুল ভূমিজ ঘৰ নং : ১২ বয়স : 26 লিঙ্গ : পুৰুষ | DDB0383638 ফটো উপলব্ধ | 59 নাম : সবিতা ভূমিজ পিতাৰ নাম: পুতুল ভূমিজ ঘৰ নং : ১২ বয়স : 25 লিঙ্গ : মহিলা | DDB0386235 ফটো উপলব্ধ | 60 নাম : মিলকী ভূমিজ স্বামীৰ নাম: সুৰজ ভূমিজ ঘৰ নং : ১২ বয়স : 25 লিঙ্গ : মহিলা | DDB1758291 ফটো উপলব্ধ |



| | | | | | |
|---|--------------------------|--|--------------------------|---|--------------------------|
| 61 নাম : লক্ষীৰাম ভূমিজ পিতাৰ নাম: পুতুল ভূমিজ ঘৰ নং : 12 বয়স : 19 লিঙ্গ : পুৰুষ | PCQ0093583 ফটো উপলব্ধ | 62 নাম : বিৰ্ছা মুড়া পিতাৰ নাম: লাংগ মুড়া ঘৰ নং : 13 বয়স : 65 লিঙ্গ : পুৰুষ | DDB8234897 ফটো উপলব্ধ | 63 নাম : সুনীতা মুড়া স্বামীৰ নাম: চিবু মুড়া ঘৰ নং : 13 বয়স : 37 লিঙ্গ : মহিলা | DDB8234911 ফটো উপলব্ধ |
| 64 নাম : গীতা মুড়া স্বামীৰ নাম: বিৰ্ছা মুড়া ঘৰ নং : 13 বয়স : 30 লিঙ্গ : মহিলা | DDB0127480 ফটো উপলব্ধ | 65 নাম : দিপক মুণ্ডা পিতাৰ নাম: বিৰ্ছা মুণ্ডা ঘৰ নং : 13 বয়স : 22 লিঙ্গ : পুৰুষ | PCQ0034520 ফটো উপলব্ধ | 66 নাম : শান্তা প্রধান স্বামীৰ নাম: অশোক প্রধান ঘৰ নং : 18 বয়স : 55 লিঙ্গ : মহিলা | DDB8234933 ফটো উপলব্ধ |
| 67 নাম : হিৰামনি প্রধান স্বামীৰ নাম: বাপু প্রধান ঘৰ নং : 39 বয়স : 39 লিঙ্গ : মহিলা | DDB0440842 ফটো উপলব্ধ | 68 নাম : বাপু প্রধান পিতাৰ নাম: অশোক প্রধান ঘৰ নং : 14 বয়স : 39 লিঙ্গ : পুৰুষ | DDB8234944 ফটো উপলব্ধ | 69 নাম : ডেভিড মুড়া পিতাৰ নাম: ইলিয়াছ মুড়া ঘৰ নং : 18 বয়স : 35 লিঙ্গ : পুৰুষ | DDB0101220 ফটো উপলব্ধ |
| 70 নাম : সুমিত্ৰা মুড়া স্বামীৰ নাম: ডেভিড মুড়া ঘৰ নং : 18 বয়স : 31 লিঙ্গ : মহিলা | DDB0100164 ফটো উপলব্ধ | 71 নাম : সোনালী চৰৰ স্বামীৰ নাম: বাপু প্রধান ঘৰ নং : 18 বয়স : 31 লিঙ্গ : মহিলা | DDB0382804 ফটো উপলব্ধ | 72 নাম : ৰাজ কুমাৰ প্রধান পিতাৰ নাম: অশোক প্রধান ঘৰ নং : 18 বয়স : 28 লিঙ্গ : পুৰুষ | DDB0382820 ফটো উপলব্ধ |
| 73 নাম : এগনিছ মুড়া স্বামীৰ নাম: ঘাচিয়া মুড়া ঘৰ নং : 15 বয়স : 61 লিঙ্গ : মহিলা | DDB8234955 ফটো উপলব্ধ | 74 নাম : ৰবি হেমৰম পিতাৰ নাম: ঘাচিয়া হেমৰম ঘৰ নং : 15 বয়স : 38 লিঙ্গ : পুৰুষ | DDB1734812 ফটো উপলব্ধ | 75 নাম : ৰুহিত হেমৰম পিতাৰ নাম: ঘাচিয়া হেমৰম ঘৰ নং : 15 বয়স : 30 লিঙ্গ : পুৰুষ | DDB0114702 ফটো উপলব্ধ |
| 76 নাম : অবেদ হেমৰম পিতাৰ নাম: ঘাচিয়া হেমৰম ঘৰ নং : 15 বয়স : 29 লিঙ্গ : পুৰুষ | DDB0125781 ফটো উপলব্ধ | 77 নাম : মনোজ মানকি পিতাৰ নাম: ভৰত মানকি ঘৰ নং : 15 বয়স : 21 লিঙ্গ : পুৰুষ | PCQ0034314 ফটো উপলব্ধ | 78 নাম : বিপুল চৰৰ পিতাৰ নাম: বিলোৰাম চৰৰ ঘৰ নং : 16 বয়স : 37 লিঙ্গ : পুৰুষ | DDB0174656 ফটো উপলব্ধ |
| 79 নাম : চৰিতা চৰৰ স্বামীৰ নাম: বিপুল চৰৰ ঘৰ নং : 16 বয়স : 31 লিঙ্গ : মহিলা | DDB0381822 ফটো উপলব্ধ | 80 নাম : বিলোৰাম চৰৰ পিতাৰ নাম: অগাছু চৰৰ ঘৰ নং : 16 বয়স : 58 লিঙ্গ : পুৰুষ | DDB8234966 ফটো উপলব্ধ | 81 নাম : পূৰ্ণি চৰৰ স্বামীৰ নাম: বিলোৰাম চৰৰ ঘৰ নং : 16 বয়স : 48 লিঙ্গ : মহিলা | DDB8234977 ফটো উপলব্ধ |
| 82 নাম : বগী চৰৰ পিতাৰ নাম: মঙ্গলসিং চৰৰ ঘৰ নং : 19 বয়স : 58 লিঙ্গ : মহিলা | DDB8235027 ফটো উপলব্ধ | 83 নাম : দেবুলাল চৰৰ পিতাৰ নাম: মঙ্গলসিং চৰৰ ঘৰ নং : 19 বয়স : 56 লিঙ্গ : পুৰুষ | DDB8235005 ফটো উপলব্ধ | 84 নাম : শান্তি চৰৰ স্বামীৰ নাম: দেবুলা চৰৰ ঘৰ নং : 19 বয়স : 50 লিঙ্গ : মহিলা | DDB8235016 ফটো উপলব্ধ |
| 85 নাম : উমেশ ভূমিজ পিতাৰ নাম: সুখু ভূমিজ ঘৰ নং : 19 বয়স : 42 লিঙ্গ : পুৰুষ | DDB8235958 ফটো উপলব্ধ | 86 নাম : ৰীণা ভূমিজ স্বামীৰ নাম: উমেশ ভূমিজ ঘৰ নং : 19 বয়স : 41 লিঙ্গ : মহিলা | DDB8235969 ফটো উপলব্ধ | 87 নাম : চুলিমান জৰ্জ পিতাৰ নাম: নুৰাহ জৰ্জ ঘৰ নং : 17 বয়স : 37 লিঙ্গ : পুৰুষ | DDB1734801 ফটো উপলব্ধ |
| 88 নাম : তুলসী চৰৰ পিতাৰ নাম: দেবুলাল চৰৰ ঘৰ নং : 19 বয়স : 25 লিঙ্গ : মহিলা | DDB0446732 ফটো উপলব্ধ | 89 নাম : বিজয় ভূমিজ পিতাৰ নাম: উমেশ ভূমিজ ঘৰ নং : 19 বয়স : 25 লিঙ্গ : পুৰুষ | DDB0381285 ফটো উপলব্ধ | 90 নাম : দিগৰাজ চৰৰ পিতাৰ নাম: দেবুলাল চৰৰ ঘৰ নং : 19 বয়স : 22 লিঙ্গ : পুৰুষ | DDB0547331 ফটো উপলব্ধ |



| | | | | | |
|--|--------------------------|---|--------------------------|---|--------------------------|
| 91 নাম : সঞ্জয় চৰব পিতাৰ নাম: কান্ত চৰব ঘৰ নং : ১৮ বয়স : 42 লিঙ্গ : পুৰুষ | DDB8235050 ফটো উপলব্ধ | 92 নাম : হৰ্ৰকনাথ চৰব পিতাৰ নাম: কান্ত চৰব ঘৰ নং : ১৮ বয়স : 35 লিঙ্গ : পুৰুষ | DDB0116392 ফটো উপলব্ধ | 93 নাম : লনি চৰব স্বামীৰ নাম: হৰক নাথ চৰব ঘৰ নং : 18 বয়স : 32 লিঙ্গ : মহিলা | DDB0123604 ফটো উপলব্ধ |
| 94 নাম : কৃষ্ণ আগৰৱালা স্বামীৰ নাম: সশ্বৰপ্ৰসাদ আগৰৱালা ঘৰ নং : 19 বয়স : 78 লিঙ্গ : মহিলা | DDB8235072 ফটো উপলব্ধ | 95 নাম : সঞ্জয় কুমাৰ আগৰৱালা পিতাৰ নাম: সশ্বৰ প্ৰচাদ আগৰৱালা ঘৰ নং : 19 বয়স : 55 লিঙ্গ : পুৰুষ | DDB8235083 ফটো উপলব্ধ | 96 নাম : সত্য নাৰায়ণ আগৰৱালা পিতাৰ নাম: সশ্বৰ প্ৰচাদ আগৰৱালা ঘৰ নং : ১৯ বয়স : 50 লিঙ্গ : পুৰুষ | DDB8235094 ফটো উপলব্ধ |
| 97 নাম : অৰুন কুমাৰ আগৰৱালা পিতাৰ নাম: সশ্বৰপ্ৰসাদ আগৰৱালা ঘৰ নং : 19 বয়স : 41 লিঙ্গ : পুৰুষ | DDB8235129 ফটো উপলব্ধ | 98 নাম : ৰায়ৱন্তী আগৰৱালা স্বামীৰ নাম: সঞ্জয় কুমাৰ আগৰৱালা ঘৰ নং : 19 বয়স : 37 লিঙ্গ : মহিলা | DDB8244982 ফটো উপলব্ধ | 99 নাম : দৈৱন্তী আগৰৱালা স্বামীৰ নাম: সত্য নাৰায়ণ আগৰৱালা ঘৰ নং : 19 বয়স : 33 লিঙ্গ : মহিলা | DDB8244993 ফটো উপলব্ধ |
| 100 নাম : বিনীতা আগৰৱাল স্বামীৰ নাম: অৰুণ আগৰৱাল ঘৰ নং : ১৯ বয়স : 32 লিঙ্গ : মহিলা | DDB0184457 ফটো উপলব্ধ | 101 নাম : হেমন্তী চৰব পিতাৰ নাম: কমল চৰব ঘৰ নং : 20 বয়স : 29 লিঙ্গ : মহিলা | DDB0189266 ফটো উপলব্ধ | 102 নাম : প্ৰকাশ চৰব পিতাৰ নাম: কমল চৰব ঘৰ নং : ২০ বয়স : 27 লিঙ্গ : পুৰুষ | DDB0383737 ফটো উপলব্ধ |
| 103 নাম : তুলসী চৰব স্বামীৰ নাম: বিকি চৰব ঘৰ নং : 21 বয়স : 33 লিঙ্গ : মহিলা | DDB0100230 ফটো উপলব্ধ | 104 নাম : সুনালী মুড়া স্বামীৰ নাম: চিকেন মুড়া ঘৰ নং : ২১ বয়স : 29 লিঙ্গ : মহিলা | DDB0272294 ফটো উপলব্ধ | # 105 নাম : কপিল চৰব পিতাৰ নাম: দুৰ্গা চৰব ঘৰ নং : 21 ক বয়স : 23 লিঙ্গ : পুৰুষ | DDB0386367 ফটো উপলব্ধ |
| 106 নাম : দুৰ্গা চৰব পিতাৰ নাম: অৰ্জুন চৰব ঘৰ নং : 21 ক বয়স : 54 লিঙ্গ : পুৰুষ | DDB8235163 ফটো উপলব্ধ | # 107 নাম : মণিকা চৰব স্বামীৰ নাম: দুৰ্গা চৰব ঘৰ নং : 21 ক বয়স : 43 লিঙ্গ : মহিলা | DDB8235174 ফটো উপলব্ধ | 108 নাম : পূৰ্বি চৰব পিতাৰ নাম: দুৰ্গা চৰব ঘৰ নং : 21 ক বয়স : 20 লিঙ্গ : মহিলা | PCQ0074641 ফটো উপলব্ধ |
| 109 নাম : অভিমন্যু চৰব পিতাৰ নাম: অৰ্জুন চৰব ঘৰ নং : 21 খ বয়স : 60 লিঙ্গ : পুৰুষ | DDB8235152 ফটো উপলব্ধ | 110 নাম : বিকি চৰব পিতাৰ নাম: অভিমন্যু চৰব ঘৰ নং : 21 খ বয়স : 33 লিঙ্গ : পুৰুষ | DDB8245009 ফটো উপলব্ধ | S 111 নাম : মনোমতি চৰব পিতাৰ নাম: ৰাম চৰব ঘৰ নং : 22 বয়স : 26 লিঙ্গ : মহিলা | DDB0441998 ফটো উপলব্ধ |
| 112 নাম : কাৰ্তিক চৰব পিতাৰ নাম: ৰাম চৰব ঘৰ নং : ২২ বয়স : 24 লিঙ্গ : পুৰুষ | DDB0380709 ফটো উপলব্ধ | 113 নাম : চৰিতা উৰাং স্বামীৰ নাম: দেবৰাজ উৰাং ঘৰ নং : 23 বয়স : 28 লিঙ্গ : মহিলা | PCQ0036137 ফটো উপলব্ধ | 114 নাম : চমৰাজ উৰাং পিতাৰ নাম: দেবৰাম উৰাং ঘৰ নং : ২৩ বয়স : 26 লিঙ্গ : পুৰুষ | DDB0383596 ফটো উপলব্ধ |
| 115 নাম : ৰাধিকা মুণ্ডা উৰাং স্বামীৰ নাম: চমৰাজ উৰাং ঘৰ নং : ২৩ বয়স : 24 লিঙ্গ : মহিলা | DDB0505792 ফটো উপলব্ধ | 116 নাম : ৰাজ উৰাং পিতাৰ নাম: দেবৰাম উৰাং ঘৰ নং : 23 বয়স : 23 লিঙ্গ : পুৰুষ | PCQ0034306 ফটো উপলব্ধ | 117 নাম : দেবৰাম উৰাং পিতাৰ নাম: চমৰাজ উৰাং ঘৰ নং : 23 ক বয়স : 59 লিঙ্গ : পুৰুষ | DDB8235209 ফটো উপলব্ধ |
| 118 নাম : মংগলী উৰাং স্বামীৰ নাম: দেবৰাম উৰাং ঘৰ নং : 23 ক বয়স : 55 লিঙ্গ : মহিলা | DDB8235210 ফটো উপলব্ধ | 119 নাম : দেবৰাজ উৰাং পিতাৰ নাম: দেবৰাম উৰাং ঘৰ নং : 23 ক বয়স : 30 লিঙ্গ : পুৰুষ | DDB0100123 ফটো উপলব্ধ | 120 নাম : ৰমেশ চৰব পিতাৰ নাম: মদন চৰব ঘৰ নং : ২৪ বয়স : 43 লিঙ্গ : পুৰুষ | DDB8235254 ফটো উপলব্ধ |



| | | | | | |
|---|--------------------------|---|--------------------------|---|--------------------------|
| 121 নাম : চুভদ্রা বৰাইক চৰৰ স্বামীৰ নাম : ৰমেশ চৰৰ ঘৰ নং : 24 বয়স : 36 লিঙ্গ : মহিলা | DDB8245101 ফটো উপলব্ধ | 122 নাম : মদন চৰৰ পিতাৰ নাম : পাণ্ডব চৰৰ ঘৰ নং : 24ক বয়স : 71 লিঙ্গ : পুৰুষ | DDB8235221 ফটো উপলব্ধ | 123 নাম : সন্ধ্যা চৰৰ স্বামীৰ নাম : মদন চৰৰ ঘৰ নং : 24ক বয়স : 67 লিঙ্গ : মহিলা | DDB8235232 ফটো উপলব্ধ |
| # 124 নাম : বাসুদেৱ চৰৰ পিতাৰ নাম : মদন চৰৰ ঘৰ নং : 24 ক বয়স : 47 লিঙ্গ : পুৰুষ | DDB8235243 ফটো উপলব্ধ | # 125 নাম : স্মৃতি চৰৰ স্বামীৰ নাম : বাসুদেৱ চৰৰ ঘৰ নং : 24 ক বয়স : 43 লিঙ্গ : মহিলা | DDB8245112 ফটো উপলব্ধ | 126 নাম : বিলৈ চৰৰ পিতাৰ নাম : পান্ডব চৰৰ ঘৰ নং : 25 বয়স : 77 লিঙ্গ : পুৰুষ | DDB8235265 ফটো উপলব্ধ |
| 127 নাম : মংলী চৰৰ স্বামীৰ নাম : বিলৈ চৰৰ ঘৰ নং : 25 বয়স : 62 লিঙ্গ : মহিলা | DDB8235276 ফটো উপলব্ধ | 128 নাম : লাল চৰৰ পিতাৰ নাম : বিলৈ চৰৰ ঘৰ নং : 25 বয়স : 44 লিঙ্গ : পুৰুষ | DDB8235298 ফটো উপলব্ধ | 129 নাম : কল্পনা চৰৰ স্বামীৰ নাম : লাল চৰৰ চৰৰ ঘৰ নং : 25 বয়স : 32 লিঙ্গ : মহিলা | DDB8244766 ফটো উপলব্ধ |
| 130 নাম : কান্দী চৰৰ স্বামীৰ নাম : চৰণ চৰৰ ঘৰ নং : 26 বয়স : 66 লিঙ্গ : মহিলা | DDB8235312 ফটো উপলব্ধ | 131 নাম : ৰাজেন চৰৰ পিতাৰ নাম : চৰণ চৰৰ ঘৰ নং : 26 বয়স : 49 লিঙ্গ : পুৰুষ | DDB8235323 ফটো উপলব্ধ | 132 নাম : নাৰায়ণ চৰৰ পিতাৰ নাম : চৰণ চৰৰ ঘৰ নং : 26 বয়স : 40 লিঙ্গ : পুৰুষ | DDB8235334 ফটো উপলব্ধ |
| 133 নাম : জয়মণি চৰৰ স্বামীৰ নাম : ৰাজেন চৰৰ ঘৰ নং : 26 বয়স : 39 লিঙ্গ : মহিলা | DDB8244971 ফটো উপলব্ধ | 134 নাম : নিকিতা চৰৰ পিতাৰ নাম : ৰাজেন চৰৰ ঘৰ নং : 26 বয়স : 20 লিঙ্গ : মহিলা | PCQ0034470 ফটো উপলব্ধ | 135 নাম : কাৰ্তিক চৰৰ পিতাৰ নাম : সাৰথি চৰৰ ঘৰ নং : 29 বয়স : 66 লিঙ্গ : পুৰুষ | DDB8235345 ফটো উপলব্ধ |
| 136 নাম : দ্ৰৌপদী চৰৰ স্বামীৰ নাম : কাৰ্তিক চৰৰ ঘৰ নং : 29 বয়স : 62 লিঙ্গ : মহিলা | DDB8235356 ফটো উপলব্ধ | 137 নাম : বাবুল চৰৰ পিতাৰ নাম : কাৰ্তিক চৰৰ ঘৰ নং : 27 বয়স : 36 লিঙ্গ : পুৰুষ | DDB8244948 ফটো উপলব্ধ | 138 নাম : দিপীকা চৰৰ অন্যান্য : কাৰ্তিক চৰৰ ঘৰ নং : 29 বয়স : 32 লিঙ্গ : মহিলা | DDB8244959 ফটো উপলব্ধ |
| 139 নাম : চান্দা চৰৰ স্বামীৰ নাম : বাবুল চৰৰ ঘৰ নং : 29 বয়স : 32 লিঙ্গ : মহিলা | DDB0382721 ফটো উপলব্ধ | 140 নাম : উৎপল চৰৰ পিতাৰ নাম : কাৰ্তিক চৰৰ ঘৰ নং : 27 বয়স : 30 লিঙ্গ : পুৰুষ | PCQ0034249 ফটো উপলব্ধ | 141 নাম : অমৃত চৰৰ পিতাৰ নাম : কাৰ্তিক চৰৰ ঘৰ নং : 29 বয়স : 29 লিঙ্গ : পুৰুষ | DDB0203786 ফটো উপলব্ধ |
| # 142 নাম : নেহা চৰৰ স্বামীৰ নাম : উৎপল চৰৰ ঘৰ নং : 27 বয়স : 22 লিঙ্গ : মহিলা | PCQ0033464 ফটো উপলব্ধ | 143 নাম : যাদৱ চৰৰ পিতাৰ নাম : হৰিনাইক চৰৰ ঘৰ নং : 28 বয়স : 43 লিঙ্গ : পুৰুষ | DDB8235378 ফটো উপলব্ধ | 144 নাম : লক্ষ্মী চৰৰ স্বামীৰ নাম : জাদৱ চৰৰ ঘৰ নং : 28 বয়স : 33 লিঙ্গ : মহিলা | DDB8244960 ফটো উপলব্ধ |
| 145 নাম : পিয়া চৰৰ স্বামীৰ নাম : অমৃত চৰৰ ঘৰ নং : 29 বয়স : 24 লিঙ্গ : মহিলা | DDB0380915 ফটো উপলব্ধ | 146 নাম : ৰাধে মোহন ভূমিজ পিতাৰ নাম : পুইতু ভূমিজ ঘৰ নং : 30 বয়স : 62 লিঙ্গ : পুৰুষ | DDB8235414 ফটো উপলব্ধ | 147 নাম : সুকুৰমণি ভূমিজ স্বামীৰ নাম : ৰাধে মোহন ভূমিজ ঘৰ নং : 30 বয়স : 57 লিঙ্গ : মহিলা | DDB8235425 ফটো উপলব্ধ |
| 148 নাম : ৰাজেশ ভূমিজ পিতাৰ নাম : ৰাধে মোহন ভূমিজ ঘৰ নং : 30 বয়স : 37 লিঙ্গ : পুৰুষ | DDB8245021 ফটো উপলব্ধ | 149 নাম : মালতী ভূমিজ স্বামীৰ নাম : ৰাজেশ ভূমিজ ঘৰ নং : 30 বয়স : 30 লিঙ্গ : মহিলা | DDB0120162 ফটো উপলব্ধ | 150 নাম : বৃধেশ্বৰী ভূমিজ পিতাৰ নাম : ৰাধে মোহন ভূমিজ ঘৰ নং : 30 বয়স : 28 লিঙ্গ : মহিলা | DDB0381517 ফটো উপলব্ধ |



| | | | | | |
|---|--------------------------|---|--------------------------|--|--------------------------|
| 151 নাম : ভাৰতী ভূমিজ স্বামীৰ নাম: গৌপাল ভূমিজ ঘৰ নং : ৩২ বয়স : 64 লিঙ্গ : মহিলা | DDB8235458 ফটো উপলব্ধ | 152 নাম : হৰেন ভূমিজ পিতাৰ নাম: গৌপাল ভূমিজ ঘৰ নং : ৩২ বয়স : 40 লিঙ্গ : পুৰুষ | DDB8235469 ফটো উপলব্ধ | 153 নাম : চপালি ভূমিজ স্বামীৰ নাম: হৰেন ভূমিজ ঘৰ নং : ৩২ বয়স : 38 লিঙ্গ : মহিলা | DDB8245032 ফটো উপলব্ধ |
| 154 নাম : বহাগী ভূমিজ পিতাৰ নাম: গৌপাল ভূমিজ ঘৰ নং : ৩২ বয়স : 32 লিঙ্গ : মহিলা | DDB0071548 ফটো উপলব্ধ | 155 নাম : বিপুল ভূমিজ পিতাৰ নাম: গৌপাল ভূমিজ ঘৰ নং : ৩২ বয়স : 30 লিঙ্গ : পুৰুষ | DDB0290759 ফটো উপলব্ধ | 156 নাম : ৰেন ভূমিজ স্বামীৰ নাম: বিপুল ভূমিজ ঘৰ নং : 32 বয়স : 24 লিঙ্গ : মহিলা | PCQ0034223 ফটো উপলব্ধ |
| 157 নাম : চমাৰু খয়া পিতাৰ নাম: মুচু খয়া ঘৰ নং : ৩৩ বয়স : 56 লিঙ্গ : পুৰুষ | DDB8235492 ফটো উপলব্ধ | 158 নাম : জলেশ্বৰী খয়া স্বামীৰ নাম: কুমাৰ খয়া ঘৰ নং : ৩৩ বয়স : 54 লিঙ্গ : মহিলা | DDB8235527 ফটো উপলব্ধ | 159 নাম : বৃধৰাম খয়া পিতাৰ নাম: মুচু খয়া ঘৰ নং : ৩৩ বয়স : 49 লিঙ্গ : পুৰুষ | DDB8235505 ফটো উপলব্ধ |
| 160 নাম : মিন খয়া স্বামীৰ নাম: চমাৰু খয়া ঘৰ নং : ৩৩ বয়স : 45 লিঙ্গ : মহিলা | DDB8244788 ফটো উপলব্ধ | 161 নাম : ৰঞ্জিতা খয়া স্বামীৰ নাম: বৃধৰাম খয়া ঘৰ নং : ৩৩ বয়স : 36 লিঙ্গ : মহিলা | DDB0219402 ফটো উপলব্ধ | 162 নাম : অজয় কয়া পিতাৰ নাম: কুমাৰ কয়া ঘৰ নং : ৩৩ বয়স : 28 লিঙ্গ : পুৰুষ | DDB0123505 ফটো উপলব্ধ |
| 163 নাম : দুৰ্গা খয়া পিতাৰ নাম: মুচু খয়া ঘৰ নং : ৩৪ বয়স : 62 লিঙ্গ : পুৰুষ | DDB8235538 ফটো উপলব্ধ | 164 নাম : শকুন্তলা খয়া স্বামীৰ নাম: দুৰ্গা খয়া ঘৰ নং : ৩৪ বয়স : 52 লিঙ্গ : মহিলা | DDB8235549 ফটো উপলব্ধ | 165 নাম : দিনেশ কয়া পিতাৰ নাম: দুৰ্গা খয়া ঘৰ নং : ৩৪ বয়স : 34 লিঙ্গ : পুৰুষ | DDB0290957 ফটো উপলব্ধ |
| 166 নাম : ৰাজেশ খয়া পিতাৰ নাম: দুৰ্গা খয়া ঘৰ নং : ৩৪ বয়স : 32 লিঙ্গ : পুৰুষ | DDB0114710 ফটো উপলব্ধ | 167 নাম : আৰতি কয়া স্বামীৰ নাম: দিনেশ কয়া ঘৰ নং : ৩৪ বয়স : 30 লিঙ্গ : মহিলা | DDB0347575 ফটো উপলব্ধ | 168 নাম : গণেশ খয়া পিতাৰ নাম: দুৰ্গা খয়া ঘৰ নং : ৩৪ বয়স : 28 লিঙ্গ : পুৰুষ | DDB0114900 ফটো উপলব্ধ |
| 169 নাম : লক্ষ্মী খয়া পিতাৰ নাম: দুৰ্গা খয়া ঘৰ নং : ৩৪ বয়স : 27 লিঙ্গ : মহিলা | DDB0114744 ফটো উপলব্ধ | 170 নাম : জ্যোতি খয়া পিতাৰ নাম: দুৰ্গা খয়া ঘৰ নং : ৩৪ বয়স : 23 লিঙ্গ : মহিলা | DDB0338269 ফটো উপলব্ধ | E 171 নাম : লীমা চৰৱ পিতাৰ নাম: বীৰ চৰৱ ঘৰ নং : ৩৫ বয়স : 50 লিঙ্গ : পুৰুষ | DDB8235561 ফটো উপলব্ধ |
| 172 নাম : মিনতী চৰৱ স্বামীৰ নাম: লিমা চৰৱ ঘৰ নং : ৩৫ বয়স : 45 লিঙ্গ : মহিলা | DDB8235572 ফটো উপলব্ধ | 173 নাম : অনিমা চৰৱ স্বামীৰ নাম: বালাজী চৰৱ ঘৰ নং : ৩৫ বয়স : 47 লিঙ্গ : মহিলা | DDB8235594 ফটো উপলব্ধ | E 174 নাম : গনেশ খেৰুৱাৰ পিতাৰ নাম: লক্ষ্মী খেৰুৱাৰ ঘৰ নং : ৩৬ বয়স : 52 লিঙ্গ : পুৰুষ | DDB8237090 ফটো উপলব্ধ |
| 175 নাম : মনিকা ভূমিজ স্বামীৰ নাম: সুভাষ ভূমিজ ঘৰ নং : ৩৭ বয়স : 41 লিঙ্গ : মহিলা | DDB8235652 ফটো উপলব্ধ | 176 নাম : বিপ্লৱ ভূমিজ মাতৃৰ নাম: মনিকা ভূমিজ ঘৰ নং : 37 বয়স : 19 লিঙ্গ : পুৰুষ | PCQ0124974 ফটো উপলব্ধ | E 177 নাম : নাৰায়ন ভূমিজ পিতাৰ নাম: দিবাকৰ ভূমিজ ঘৰ নং : ৩৮ বয়স : 58 লিঙ্গ : পুৰুষ | DDB8235674 ফটো উপলব্ধ |
| 178 নাম : ববিতা ভূমিজ স্বামীৰ নাম: নাৰায়ণ ভূমিজ ঘৰ নং : ৩৮ বয়স : 50 লিঙ্গ : মহিলা | DDB8235685 ফটো উপলব্ধ | 179 নাম : নেইনা ভূমিজ পিতাৰ নাম: নাৰায়ন ভূমিজ ঘৰ নং : 38 বয়স : 23 লিঙ্গ : মহিলা | PCQ0002238 ফটো উপলব্ধ | 180 নাম : লক্ষীপ্ৰসাদ ভূমিজ পিতাৰ নাম: দিবাকৰ ভূমিজ ঘৰ নং : ৩৯ বয়স : 55 লিঙ্গ : পুৰুষ | DDB8235696 ফটো উপলব্ধ |



| | | | | | |
|--|--------------------------|---|--------------------------|---|--------------------------|
| 181 নাম : শান্তি ভূমিজ স্বামীৰ নাম: লক্ষীপ্ৰসাদ ভূমিজ ঘৰ নং : ৩৯ বয়স : 53 লিঙ্গ : মহিলা | DDB8235709 ফটো উপলব্ধ | 182 নাম : অমিত ভূমিজ পিতাৰ নাম: লক্ষী প্ৰসাদ ভূমিজ ঘৰ নং : ৩৯ বয়স : 25 লিঙ্গ : পুৰুষ | DDB0547448 ফটো উপলব্ধ | 183 নাম : সুমিত্ৰা ভূমিজ পিতাৰ নাম: লক্ষী প্ৰসাদ ভূমিজ ঘৰ নং : ৩৯ বয়স : 24 লিঙ্গ : মহিলা | DDB0547554 ফটো উপলব্ধ |
| 184 নাম : ৰাজ ভূমিজ পিতাৰ নাম: লক্ষী প্ৰসাদ ভূমিজ ঘৰ নং : ৩৯ বয়স : 23 লিঙ্গ : পুৰুষ | DDB0548537 ফটো উপলব্ধ | 185 নাম : অভিৰাম ভূমিজ পিতাৰ নাম: মাথু ভূমিজ ঘৰ নং : ৪০ বয়স : 53 লিঙ্গ : পুৰুষ | DDB8235721 ফটো উপলব্ধ | 186 নাম : এলিনা ভূমিজ স্বামীৰ নাম: অভিৰাম ভূমিজ ঘৰ নং : ৪০ বয়স : 49 লিঙ্গ : মহিলা | DDB8235732 ফটো উপলব্ধ |
| 187 নাম : এলমিছ ভূমিজ পিতাৰ নাম: অভিৰাম ভূমিজ ঘৰ নং : ৪০ বয়স : 30 লিঙ্গ : মহিলা | DDB0128264 ফটো উপলব্ধ | 188 নাম : হাছিণা ভূমিজ পিতাৰ নাম: অভিৰাম ভূমিজ ঘৰ নং : ৪০ বয়স : 27 লিঙ্গ : মহিলা | DDB0219220 ফটো উপলব্ধ | 189 নাম : আনন্দ ভূমিজ পিতাৰ নাম: অভিৰাম ভূমিজ ঘৰ নং : ৪০ বয়স : 23 লিঙ্গ : পুৰুষ | DDB0349951 ফটো উপলব্ধ |
| 190 নাম : কুঞ্জমনি ভূমিজ স্বামীৰ নাম: লখীন ভূমিজ ঘৰ নং : 41 বয়স : 75 লিঙ্গ : মহিলা | DDB8235754 ফটো উপলব্ধ | 191 নাম : সীতা ভূমিজ পিতাৰ নাম: লখীন ভূমিজ ঘৰ নং : ৪১ বয়স : 55 লিঙ্গ : মহিলা | DDB8235787 ফটো উপলব্ধ | 192 নাম : অঞ্জলী ভূমিজ স্বামীৰ নাম: সুৰজ ভূমিজ ঘৰ নং : ৪১ বয়স : 48 লিঙ্গ : মহিলা | DDB8235823 ফটো উপলব্ধ |
| 193 নাম : সুৰজ ভূমিজ পিতাৰ নাম: লখীন ভূমিজ ঘৰ নং : ৪১ বয়স : 46 লিঙ্গ : পুৰুষ | DDB8235798 ফটো উপলব্ধ | 194 নাম : সুখেশ্বৰ ভূমিজ পিতাৰ নাম: লক্ষীন ভূমিজ ঘৰ নং : ৪১ বয়স : 42 লিঙ্গ : পুৰুষ | DDB8235812 ফটো উপলব্ধ | 195 নাম : খগেন ভূমিজ পিতাৰ নাম: লখীন ভূমিজ ঘৰ নং : 41 বয়স : 39 লিঙ্গ : পুৰুষ | DDB8245010 ফটো উপলব্ধ |
| 196 নাম : মনিছা ভূমিজ স্বামীৰ নাম: সুখেশ্বৰ ভূমিজ ঘৰ নং : ৪১ বয়স : 38 লিঙ্গ : মহিলা | DDB8245043 ফটো উপলব্ধ | 197 নাম : ৰশ্মি ভূমিজ স্বামীৰ নাম: খগেন ভূমিজ ঘৰ নং : 41 বয়স : 35 লিঙ্গ : মহিলা | DDB1734845 ফটো উপলব্ধ | 198 নাম : মানসিং ভূমিজ পিতাৰ নাম: পাণ্ডু ভূমিজ ঘৰ নং : ৪২ বয়স : 72 লিঙ্গ : পুৰুষ | DDB8235834 ফটো উপলব্ধ |
| 199 নাম : ৰূপালী ভূমিজ স্বামীৰ নাম: দীপক ভূমিজ ঘৰ নং : 42 বয়স : 43 লিঙ্গ : মহিলা | DDB8244802 ফটো উপলব্ধ | 200 নাম : দীপক ভূমিজ পিতাৰ নাম: মানসিং ভূমিজ ঘৰ নং : ৪২ বয়স : 42 লিঙ্গ : পুৰুষ | DDB8235856 ফটো উপলব্ধ | 201 নাম : নবীন ভূমিজ পিতাৰ নাম: মানসিং ভূমিজ ঘৰ নং : ৪২ বয়স : 40 লিঙ্গ : পুৰুষ | DDB8235867 ফটো উপলব্ধ |
| 202 নাম : আৰতি ভূমিজ স্বামীৰ নাম: নবীন ভূমিজ ঘৰ নং : ৪২ বয়স : 38 লিঙ্গ : মহিলা | DDB8245305 ফটো উপলব্ধ | 203 নাম : পানীৰাম ভূমিজ পিতাৰ নাম: লাগ ভূমিজ ঘৰ নং : ৪৩ বয়স : 54 লিঙ্গ : পুৰুষ | DDB8235878 ফটো উপলব্ধ | 204 নাম : আশা ভূমিজ পিতাৰ নাম: লাগ ভূমিজ ঘৰ নং : ৪৩ বয়স : 49 লিঙ্গ : মহিলা | DDB1734834 ফটো উপলব্ধ |
| 205 নাম : পাৰ্বতী ভূমিজ স্বামীৰ নাম: পানীৰাম ভূমিজ ঘৰ নং : ৪৩ বয়স : 47 লিঙ্গ : মহিলা | DDB8235889 ফটো উপলব্ধ | 206 নাম : সমীৰ ভূমিজ পিতাৰ নাম: পানীৰাম ভূমিজ ঘৰ নং : 43 বয়স : 24 লিঙ্গ : পুৰুষ | PCQ0095968 ফটো উপলব্ধ | 207 নাম : অমিৰ ভূমিজ পিতাৰ নাম: পানী ৰাম ভূমিজ ঘৰ নং : 43 বয়স : 21 লিঙ্গ : পুৰুষ | PCQ0033878 ফটো উপলব্ধ |
| 208 নাম : ৰাধিকা ভূমিজ স্বামীৰ নাম: সুখু ভূমিজ ঘৰ নং : ৪৪ বয়স : 82 লিঙ্গ : মহিলা | DDB8235914 ফটো উপলব্ধ | 209 নাম : ৰমেশ ভূমিজ পিতাৰ নাম: সুখু ভূমিজ ঘৰ নং : 44 বয়স : 48 লিঙ্গ : পুৰুষ | DDB8235925 ফটো উপলব্ধ | 210 নাম : লীলা ভূমিজ স্বামীৰ নাম: ৰমেশ ভূমিজ ঘৰ নং : ৪৪ বয়স : 46 লিঙ্গ : মহিলা | DDB8235936 ফটো উপলব্ধ |



| | | | | | |
|--|--------------------------|--|--------------------------|---|--------------------------|
| 211 নাম : সৰস্বতী ভূমিজ পিতাৰ নাম: সুখু ভূমিজ ঘৰ নং : 88 বয়স : 44 লিঙ্গ : মহিলা | DDB8235947 ফটো উপলব্ধ | 212 নাম : নিছা ভূমিজ পিতাৰ নাম: বমেশ ভূমিজ ঘৰ নং : 44 বয়স : 21 লিঙ্গ : মহিলা | PCQ0033845 ফটো উপলব্ধ | 213 নাম : মহেশ ভূমিজ পিতাৰ নাম: সুখু ভূমিজ ঘৰ নং : 8৫ বয়স : 44 লিঙ্গ : পুৰুষ | DDB8235970 ফটো উপলব্ধ |
| 214 নাম : অনিতা ভূমিজ পিতাৰ নাম: মহেশ ভূমিজ ঘৰ নং : 8৫ বয়স : 23 লিঙ্গ : মহিলা | DDB0539452 ফটো উপলব্ধ | 215 নাম : জয়প্ৰকাশ ভূমিজ পিতাৰ নাম: মহেশ ভূমিজ ঘৰ নং : 45 বয়স : 20 লিঙ্গ : পুৰুষ | PCQ0035931 ফটো উপলব্ধ | 216 নাম : গুন ভূমিজ পিতাৰ নাম: কান্ত ভূমিজ ঘৰ নং : 8৬ বয়স : 71 লিঙ্গ : পুৰুষ | DDB8235992 ফটো উপলব্ধ |
| 217 নাম : লক্ষী ভূমিজ স্বামীৰ নাম: গুন ভূমিজ ঘৰ নং : 8৬ বয়স : 64 লিঙ্গ : মহিলা | DDB8236008 ফটো উপলব্ধ | 218 নাম : সনাবাম ভূমিজ পিতাৰ নাম: ধনা ভূমিজ ঘৰ নং : 8৬ বয়স : 34 লিঙ্গ : পুৰুষ | DDB0250589 ফটো উপলব্ধ | 219 নাম : নোমল ভূমিজ পিতাৰ নাম: গুণ ভূমিজ ঘৰ নং : 8৬ বয়স : 32 লিঙ্গ : পুৰুষ | DDB8244733 ফটো উপলব্ধ |
| S 220 নাম : বীনা ভূমিজ পিতাৰ নাম: গুণ ভূমিজ ঘৰ নং : 8৬ বয়স : 32 লিঙ্গ : মহিলা | DDB8244744 ফটো উপলব্ধ | 221 নাম : মুন ভূমিজ স্বামীৰ নাম: বাদল ভূমিজ ঘৰ নং : 46 বয়স : 31 লিঙ্গ : মহিলা | PCQ0093559 ফটো উপলব্ধ | 222 নাম : বুবি ভূমিজ স্বামীৰ নাম: কৃষ্ণ ভূমিজ ঘৰ নং : 8৬ বয়স : 28 লিঙ্গ : মহিলা | DDB0445700 ফটো উপলব্ধ |
| 223 নাম : পৰী ভূমিজ স্বামীৰ নাম: নোমল ভূমিজ ঘৰ নং : 8৬ বয়স : 28 লিঙ্গ : মহিলা | DDB0547166 ফটো উপলব্ধ | 224 নাম : মণি ভূমিজ পিতাৰ নাম: গুণ ভূমিজ ঘৰ নং : 8৬ বয়স : 27 লিঙ্গ : মহিলা | DDB0544072 ফটো উপলব্ধ | 225 নাম : কৃষ্ণ ভূমিজ পিতাৰ নাম: গুণ ভূমিজ ঘৰ নং : 8৬ বয়স : 26 লিঙ্গ : পুৰুষ | DDB0445536 ফটো উপলব্ধ |
| 226 নাম : শিৱা ভূমিজ পিতাৰ নাম: গুণ ভূমিজ ঘৰ নং : 8৬ বয়স : 25 লিঙ্গ : পুৰুষ | DDB0445460 ফটো উপলব্ধ | # 227 নাম : অজয় ভূমিজ পিতাৰ নাম: বগেন ভূমিজ ঘৰ নং : 47 বয়স : 38 লিঙ্গ : পুৰুষ | DDB8236064 ফটো উপলব্ধ | # 228 নাম : সুনিতা ভূমিজ স্বামীৰ নাম: অজয় ভূমিজ ঘৰ নং : 47 বয়স : 33 লিঙ্গ : মহিলা | DDB0445627 ফটো উপলব্ধ |
| 229 নাম : বিজয় ভূমিজ পিতাৰ নাম: বগেন ঘৰ নং : 89 বয়স : 29 লিঙ্গ : পুৰুষ | DDB0090209 ফটো উপলব্ধ | 230 নাম : বিনিতা ভূমিজ পিতাৰ নাম: দেবানন্দ ভূমিজ ঘৰ নং : 47 বয়স : 20 লিঙ্গ : মহিলা | PCQ0002279 ফটো উপলব্ধ | 231 নাম : বগেন্দ্ৰ নাথ ভূমিজ পিতাৰ নাম: সুখু ভূমিজ ঘৰ নং : 47 বয়স : 68 লিঙ্গ : পুৰুষ | DDB8236020 ফটো উপলব্ধ |
| 232 নাম : অন ভূমিজ স্বামীৰ নাম: বগেন্দ্ৰ নাথ ভূমিজ ঘৰ নং : 47ক বয়স : 62 লিঙ্গ : মহিলা | DDB8236031 ফটো উপলব্ধ | 233 নাম : দেবানন্দ ভূমিজ পিতাৰ নাম: সুখু ভূমিজ ঘৰ নং : 47খ বয়স : 53 লিঙ্গ : পুৰুষ | DDB8236042 ফটো উপলব্ধ | 234 নাম : ববীতা ভূমিজ স্বামীৰ নাম: দেবানন্দ ভূমিজ ঘৰ নং : 47খ বয়স : 50 লিঙ্গ : মহিলা | DDB8236053 ফটো উপলব্ধ |
| 235 নাম : সজিত ভূমিজ পিতাৰ নাম: দেবানন্দ ভূমিজ ঘৰ নং : 47খ বয়স : 25 লিঙ্গ : পুৰুষ | DDB0437129 ফটো উপলব্ধ | 236 নাম : মহেন্দ্ৰ ভূমিজ পিতাৰ নাম: প্ৰেম ভূমিজ ঘৰ নং : 8৮ বয়স : 49 লিঙ্গ : পুৰুষ | DDB8236075 ফটো উপলব্ধ | 237 নাম : মণি ভূমিজ পিতাৰ নাম: মহেন্দ্ৰ ভূমিজ ঘৰ নং : 8৮ বয়স : 27 লিঙ্গ : মহিলা | DDB0234864 ফটো উপলব্ধ |
| 238 নাম : ধনেশ্বৰ গোৱালা পিতাৰ নাম: বসন্ত গোৱালা ঘৰ নং : 8৯ বয়স : 49 লিঙ্গ : পুৰুষ | DDB8236122 ফটো উপলব্ধ | 239 নাম : মন্দিৰা দেবী গোৱালা পিতাৰ নাম: ধনেশ্বৰ গোৱালা ঘৰ নং : 49 বয়স : 19 লিঙ্গ : মহিলা | PCQ0092643 ফটো উপলব্ধ | 240 নাম : আগনী ভূমিজ স্বামীৰ নাম: বিনোদ ভূমিজ ঘৰ নং : 50 বয়স : 53 লিঙ্গ : মহিলা | DDB8236155 ফটো উপলব্ধ |



| | | | | | |
|---|--------------------------|---|--------------------------|--|--------------------------|
| 241 নাম : অঞ্জলী ভূমিজ স্বামীৰ নাম : সঞ্জয় ভূমিজ ঘৰ নং : 50 বয়স : 32 লিঙ্গ : মহিলা | PCQ0123026 ফটো উপলব্ধ | 242 নাম : সঞ্জয় ভূমিজ পিতাৰ নাম : বিনোদ ভূমিজ ঘৰ নং : 50 বয়স : 29 লিঙ্গ : পুৰুষ | DDB0127365 ফটো উপলব্ধ | 243 নাম : ৰূপালী গোৱালা স্বামীৰ নাম : দীপক গোৱালা ঘৰ নং : ৫৩ বয়স : 40 লিঙ্গ : মহিলা | DDB0383976 ফটো উপলব্ধ |
| 244 নাম : দীপক গোৱালা পিতাৰ নাম : দুধনাথ গোৱালা ঘৰ নং : ৫৩ বয়স : 38 লিঙ্গ : পুৰুষ | DDB0383869 ফটো উপলব্ধ | 245 নাম : বিষ্ণু গোৱালা পিতাৰ নাম : হীৰালাল গোৱালা ঘৰ নং : ৫৩ বয়স : 28 লিঙ্গ : পুৰুষ | DDB0382952 ফটো উপলব্ধ | 246 নাম : তুলসী গোৱালা পিতাৰ নাম : হীৰালাল গোৱালা ঘৰ নং : ৫৩ বয়স : 24 লিঙ্গ : পুৰুষ | DDB0381053 ফটো উপলব্ধ |
| 247 নাম : বুলবল গোৱালা মাতৃৰ নাম : ৰূপালী গোৱালা ঘৰ নং : 53 বয়স : 24 লিঙ্গ : পুৰুষ | PCQ0122994 ফটো উপলব্ধ | 248 নাম : বহাগী গোৱালা স্বামীৰ নাম : বিষ্ণু গোৱালা ঘৰ নং : 53 বয়স : 23 লিঙ্গ : মহিলা | PCQ0075465 ফটো উপলব্ধ | 249 নাম : ৰাজা গোৱালা পিতাৰ নাম : দীপক গোৱালা ঘৰ নং : 53 বয়স : 19 লিঙ্গ : পুৰুষ | PCQ0122986 ফটো উপলব্ধ |
| 250 নাম : বগেন্দ্ৰনাথ চবৰ পিতাৰ নাম : অগাদু চবৰ ঘৰ নং : 54 বয়স : 50 লিঙ্গ : পুৰুষ | DDB8236279 ফটো উপলব্ধ | 251 নাম : অঞ্জু চবৰ স্বামীৰ নাম : বগেন্দ্ৰ নাথ চবৰ ঘৰ নং : 54 বয়স : 43 লিঙ্গ : মহিলা | DDB8245634 ফটো উপলব্ধ | 252 নাম : শংকৰ লাল যাদব পিতাৰ নাম : বসন্ত ৰাম যাদব ঘৰ নং : 55 বয়স : 56 লিঙ্গ : পুৰুষ | DDB8236291 ফটো উপলব্ধ |
| 253 নাম : ৰুদ্ৰামনি যাদৱ স্বামীৰ নাম : শঙ্কৰলাল যাদৱ ঘৰ নং : ৫৫ বয়স : 52 লিঙ্গ : মহিলা | DDB8236304 ফটো উপলব্ধ | 254 নাম : নবীন গোৱালা পিতাৰ নাম : শঙ্কৰলাল গোৱালা ঘৰ নং : ৫৫ বয়স : 27 লিঙ্গ : পুৰুষ | DDB0116111 ফটো উপলব্ধ | 255 নাম : দলমন গোৱালা পিতাৰ নাম : শংকৰলাল গোৱালা ঘৰ নং : 55 বয়স : 23 লিঙ্গ : পুৰুষ | PCQ0122937 ফটো উপলব্ধ |
| 256 নাম : বিমলা যাদৱ স্বামীৰ নাম : বসন্ত যাদৱ ঘৰ নং : ৫৫ক বয়স : 66 লিঙ্গ : মহিলা | DDB8236326 ফটো উপলব্ধ | 257 নাম : ভীমসেন যাদৱ পিতাৰ নাম : বসন্ত যাদৱ ঘৰ নং : ৫৫ক বয়স : 39 লিঙ্গ : পুৰুষ | DDB8236348 ফটো উপলব্ধ | 258 নাম : পক্ষীৰাজ গোৱালা মাতৃৰ নাম : বিমলা যাদৱ ঘৰ নং : ৫৫ক বয়স : 37 লিঙ্গ : পুৰুষ | DDB1734867 ফটো উপলব্ধ |
| 259 নাম : পৰ্নিমা গোৱালা স্বামীৰ নাম : পক্ষীৰাজ গোৱালা ঘৰ নং : ৫৬ বয়স : 33 লিঙ্গ : মহিলা | DDB1734823 ফটো উপলব্ধ | 260 নাম : গোবিন ভূমিজ পিতাৰ নাম : চুখু ভূমিজ ঘৰ নং : 58 বয়স : 54 লিঙ্গ : পুৰুষ | DDB8236097 ফটো উপলব্ধ | 261 নাম : চুকৰমনি ভূমিজ স্বামীৰ নাম : গোবিন ভূমিজ ঘৰ নং : ৫৮ বয়স : 50 লিঙ্গ : মহিলা | DDB8236406 ফটো উপলব্ধ |
| 262 নাম : আছা ভূমিজ স্বামীৰ নাম : গবিন ভূমিজ ঘৰ নং : 58 বয়স : 37 লিঙ্গ : মহিলা | DDB0292219 ফটো উপলব্ধ | 263 নাম : মতিলাল বৰাইক পিতাৰ নাম : চহৰ বৰাইক ঘৰ নং : ৫৯ বয়স : 71 লিঙ্গ : পুৰুষ | DDB8236417 ফটো উপলব্ধ | 264 নাম : সাবিত্ৰী বৰাইক স্বামীৰ নাম : মতিলাল বৰাইক ঘৰ নং : ৫৯ বয়স : 65 লিঙ্গ : মহিলা | DDB8236428 ফটো উপলব্ধ |
| 265 নাম : ৰাজেশ বৰাইক পিতাৰ নাম : মতিলাল বৰাইক ঘৰ নং : ৫৯ বয়স : 39 লিঙ্গ : পুৰুষ | DDB8236439 ফটো উপলব্ধ | 266 নাম : সুনিতা বৰাইক স্বামীৰ নাম : ৰাজেশ বৰাইক ঘৰ নং : ৫৯ বয়স : 35 লিঙ্গ : মহিলা | DDB0382911 ফটো উপলব্ধ | 267 নাম : শিৱ বৰাইক পিতাৰ নাম : মতিলাল বৰাইক ঘৰ নং : ৫৯ বয়স : 24 লিঙ্গ : পুৰুষ | DDB0548198 ফটো উপলব্ধ |
| 268 নাম : চাম্পু খেৰুৱাৰ স্বামীৰ নাম : চিত্ত খেৰুৱাৰ ঘৰ নং : ৬০ বয়স : 48 লিঙ্গ : মহিলা | DDB8236473 ফটো উপলব্ধ | 269 নাম : পূৰ্ণ খেৰুৱাৰ পিতাৰ নাম : চিত্ত খেৰুৱাৰ ঘৰ নং : ৬০ বয়স : 31 লিঙ্গ : পুৰুষ | DDB0382366 ফটো উপলব্ধ | 270 নাম : জোনালী উৰাং খেৰুৱাৰ স্বামীৰ নাম : পূৰ্ণ খেৰুৱাৰ ঘৰ নং : ৬০ বয়স : 26 লিঙ্গ : মহিলা | DDB0383828 ফটো উপলব্ধ |



| | | | | | |
|---|--------------------------|---|--------------------------|--|--------------------------|
| 271 নাম : জানকী বৰাইক স্বামীৰ নাম: টুৰু বৰাইক ঘৰ নং : ৬১ বয়স : 58 লিঙ্গ : মহিলা | DDB8236495 ফটো উপলব্ধ | 272 নাম : মুন বৰাইক স্বামীৰ নাম: বিজলু বৰাইক ঘৰ নং : ৬১ বয়স : 55 লিঙ্গ : মহিলা | DDB8244755 ফটো উপলব্ধ | 273 নাম : বিজলু বৰাইক পিতাৰ নাম: টুৰু বৰাইক ঘৰ নং : ৬১ বয়স : 39 লিঙ্গ : পুৰুষ | DDB8236508 ফটো উপলব্ধ |
| 274 নাম : সুৰেশ ভূমিজ পিতাৰ নাম: ধন ভূমিজ ঘৰ নং : ৬২ বয়স : 39 লিঙ্গ : পুৰুষ | DDB8236520 ফটো উপলব্ধ | 275 নাম : নিনা ভূমিজ স্বামীৰ নাম: সুৰেশ ভূমিজ ঘৰ নং : ৬২ বয়স : 39 লিঙ্গ : মহিলা | DDB8244937 ফটো উপলব্ধ | 276 নাম : অনিমা ভূমিজ স্বামীৰ নাম: চণাৰাম ভূমিজ ঘৰ নং : ৬২ বয়স : 32 লিঙ্গ : মহিলা | DDB0250738 ফটো উপলব্ধ |
| 277 নাম : মিণা ভূমিজ স্বামীৰ নাম: মহণ মূড়া ঘৰ নং : ৬৩ বয়স : 32 লিঙ্গ : মহিলা | DDB0106112 ফটো উপলব্ধ | E 278 নাম : ৰূপা ভূমিজ স্বামীৰ নাম: বৃধৰাম ভূমিজ ঘৰ নং : ৬৩ বয়স : 31 লিঙ্গ : মহিলা | DDB8244799 ফটো উপলব্ধ | 279 নাম : উমেশ ভূমিজ পিতাৰ নাম: চেনকা ভূমিজ ঘৰ নং : ৬৪ বয়স : 65 লিঙ্গ : পুৰুষ | DDB8236564 ফটো উপলব্ধ |
| 280 নাম : চুকুৰমনি ভূমিজ স্বামীৰ নাম: উমেশ ভূমিজ ঘৰ নং : ৬৪ বয়স : 62 লিঙ্গ : মহিলা | DDB8236586 ফটো উপলব্ধ | 281 নাম : দেবাৰী ভূমিজ স্বামীৰ নাম: উমেশ ভূমিজ ঘৰ নং : ৬৪ বয়স : 60 লিঙ্গ : মহিলা | DDB8236597 ফটো উপলব্ধ | 282 নাম : অজয় ভূমিজ পিতাৰ নাম: উমেশ ভূমিজ ঘৰ নং : ৬৪ বয়স : 35 লিঙ্গ : পুৰুষ | DDB8244835 ফটো উপলব্ধ |
| 283 নাম : ৰবি ভূমিজ পিতাৰ নাম: কালচন্দ্ৰ ভূমিজ ঘৰ নং : ৬৫ বয়স : 62 লিঙ্গ : পুৰুষ | DDB8236600 ফটো উপলব্ধ | 284 নাম : মণিৰাম ভূমিজ পিতাৰ নাম: ৰবী ভূমিজ ঘৰ নং : ৬৫ বয়স : 40 লিঙ্গ : পুৰুষ | DDB0106062 ফটো উপলব্ধ | 285 নাম : পমিলা ভূমিজ পিতাৰ নাম: ৰবী ভূমিজ ঘৰ নং : ৬৫ বয়স : 35 লিঙ্গ : মহিলা | DDB8244846 ফটো উপলব্ধ |
| 286 নাম : ৰপালী ভূমিজ স্বামীৰ নাম: মনিৰাম ভূমিজ ঘৰ নং : 65 বয়স : 26 লিঙ্গ : মহিলা | PCQ0092502 ফটো উপলব্ধ | 287 নাম : ববিতা ভূমিজ পিতাৰ নাম: ৰবী ভূমিজ ঘৰ নং : ৬৫ বয়স : 25 লিঙ্গ : মহিলা | DDB0383703 ফটো উপলব্ধ | 288 নাম : অমিলা চবৰ স্বামীৰ নাম: সুনন চবৰ ঘৰ নং : 65 বয়স : 26 লিঙ্গ : মহিলা | PCQ0002345 ফটো উপলব্ধ |
| 289 নাম : কল্পনা উৰাং স্বামীৰ নাম: দেবাৰু উৰাং ঘৰ নং : ৬৬ বয়স : 45 লিঙ্গ : মহিলা | DDB8244722 ফটো উপলব্ধ | 290 নাম : দেবাৰু উৰাং মাতৃৰ নাম: শকতি উৰাং ঘৰ নং : ৬৬ বয়স : 35 লিঙ্গ : পুৰুষ | DDB8244868 ফটো উপলব্ধ | 291 নাম : প্ৰেম উৰাং পিতাৰ নাম: চমাৰু উৰাং ঘৰ নং : ৬৭ বয়স : 48 লিঙ্গ : পুৰুষ | DDB8236677 ফটো উপলব্ধ |
| 292 নাম : ৰাজনী উৰাং স্বামীৰ নাম: প্ৰেম উৰাং ঘৰ নং : ৬৭ বয়স : 45 লিঙ্গ : মহিলা | DDB8236688 ফটো উপলব্ধ | 293 নাম : ৰাজু বৰাইক পিতাৰ নাম: সহদেব বৰাইক ঘৰ নং : ৬৮ বয়স : 48 লিঙ্গ : পুৰুষ | DDB8236713 ফটো উপলব্ধ | 294 নাম : অনিতা বৰাইক স্বামীৰ নাম: ৰাজু বৰাইক ঘৰ নং : ৬৮ বয়স : 43 লিঙ্গ : মহিলা | DDB8244879 ফটো উপলব্ধ |
| 295 নাম : পঞ্চমী বৰাইক মাতৃৰ নাম: লালিতা বৰাইক ঘৰ নং : ৬৮ বয়স : 38 লিঙ্গ : মহিলা | DDB8244926 ফটো উপলব্ধ | 296 নাম : আৰতি ভূমিজ স্বামীৰ নাম: অজয় ভূমিজ ঘৰ নং : ৬৮ বয়স : 27 লিঙ্গ : মহিলা | DDB1785385 ফটো উপলব্ধ | 297 নাম : সঞ্জয় ভূমিজ পিতাৰ নাম: উমেশ ভূমিজ ঘৰ নং : ৬৮ বয়স : 22 লিঙ্গ : পুৰুষ | DDB1785278 ফটো উপলব্ধ |
| 298 নাম : সঞ্জয় ভূমিজ পিতাৰ নাম: উমেশ ভূমিজ ঘৰ নং : ৬৮ বয়স : 22 লিঙ্গ : পুৰুষ | DDB1785328 ফটো উপলব্ধ | 299 নাম : ধৰমবীৰ বৰাইক পিতাৰ নাম: সহদেব বৰাইক ঘৰ নং : ৬৯ বয়স : 54 লিঙ্গ : পুৰুষ | DDB8236735 ফটো উপলব্ধ | S2 300 নাম : প্ৰাঞ্জল পাল পিতাৰ নাম: সঞ্জল পাল ঘৰ নং : ৬৯ বয়স : 26 লিঙ্গ : পুৰুষ | DDB0270991 ফটো উপলব্ধ |



| | | | | | |
|--|--------------------------|---|--------------------------|---|--------------------------|
| 301 নাম : বগা খেৰুৱাৰ পিতাৰ নাম: দৰ্চাই খেৰুৱাৰ ঘৰ নং : ৭০ বয়স : 62 লিঙ্গ : পুৰুষ | DDB8236757 ফটো উপলব্ধ | 302 নাম : বোগী খেৰুৱাৰ স্বামীৰ নাম: বগা খেৰুৱাৰ ঘৰ নং : ৭০ বয়স : 55 লিঙ্গ : মহিলা | DDB8236768 ফটো উপলব্ধ | 303 নাম : দুৰ্গা উৰাং পিতাৰ নাম: চমাৰু উৰাং ঘৰ নং : ৭০ বয়স : 40 লিঙ্গ : পুৰুষ | DDB8236666 ফটো উপলব্ধ |
| 304 নাম : জ্যোতি উৰাং স্বামীৰ নাম: দুৰ্গা উৰাং ঘৰ নং : ৭০ বয়স : 35 লিঙ্গ : মহিলা | DDB0116335 ফটো উপলব্ধ | 305 নাম : সঞ্জয় খেৰুৱাৰ পিতাৰ নাম: বগা খেৰুৱাৰ ঘৰ নং : ৭০ বয়স : 30 লিঙ্গ : পুৰুষ | DDB0386268 ফটো উপলব্ধ | 306 নাম : জুনমনি খেৰুৱাৰ স্বামীৰ নাম: সঞ্জয় খেৰুৱাৰ ঘৰ নং : ৭০ বয়স : 25 লিঙ্গ : মহিলা | DDB0386250 ফটো উপলব্ধ |
| 307 নাম : সৰস্বতী কাশ্যপ পিতাৰ নাম: বগা খেৰুৱাৰ ঘৰ নং : ৭০ বয়স : 23 লিঙ্গ : মহিলা | DDB0342147 ফটো উপলব্ধ | 308 নাম : বিনোদ বৰাইক পিতাৰ নাম: পান্না বৰাইক ঘৰ নং : ৭১ বয়স : 44 লিঙ্গ : পুৰুষ | DDB8236791 ফটো উপলব্ধ | 309 নাম : ভানু বৰাইক স্বামীৰ নাম: বিনোদ বৰাইক ঘৰ নং : ৭১ বয়স : 41 লিঙ্গ : মহিলা | DDB8236804 ফটো উপলব্ধ |
| 310 নাম : ৰমেন বৰাইক পিতাৰ নাম: পান্না বৰাইক ঘৰ নং : ৭১ বয়স : 34 লিঙ্গ : পুৰুষ | DDB1758309 ফটো উপলব্ধ | 311 নাম : চিতা বৰাইক স্বামীৰ নাম: ৰমেন বৰাইক ঘৰ নং : ৭১ বয়স : 32 লিঙ্গ : মহিলা | DDB1758358 ফটো উপলব্ধ | 312 নাম : নিৰদা বৰাইক পিতাৰ নাম: বিশ্বনাথ বৰাইক ঘৰ নং : ৭১ক বয়স : 54 লিঙ্গ : মহিলা | DDB8236826 ফটো উপলব্ধ |
| 313 নাম : সচিন্তা মেৰাল স্বামীৰ নাম: ফিলিপ মেৰাল ঘৰ নং : ৭২ বয়স : 50 লিঙ্গ : মহিলা | DDB8236860 ফটো উপলব্ধ | 314 নাম : ৰিমা মেৰাল পিতাৰ নাম: ফিলিপ মেৰাল ঘৰ নং : ৭২ বয়স : 27 লিঙ্গ : মহিলা | DDB1785195 ফটো উপলব্ধ | 315 নাম : মাৰিওছ মেৰাল পিতাৰ নাম: ফিলিপ মেৰাল ঘৰ নং : ৭২ বয়স : 25 লিঙ্গ : পুৰুষ | DDB0386342 ফটো উপলব্ধ |
| 316 নাম : বিকাশ মেৰাল মাতৃৰ নাম: সূচিন্তা মেৰাল ঘৰ নং : 72 বয়স : 21 লিঙ্গ : পুৰুষ | PCQ0000521 ফটো উপলব্ধ | 317 নাম : মাদু খেৰুৱাৰ পিতাৰ নাম: লক্ষন খেৰুৱাৰ ঘৰ নং : ৭৩ বয়স : 56 লিঙ্গ : পুৰুষ | DDB8236882 ফটো উপলব্ধ | 318 নাম : ৰেজিনা খেৰুৱাৰ স্বামীৰ নাম: মাদু খেৰুৱাৰ ঘৰ নং : ৭৩ বয়স : 50 লিঙ্গ : মহিলা | DDB8236893 ফটো উপলব্ধ |
| 319 নাম : অজয় খেৰুৱাৰ পিতাৰ নাম: মাদু খেৰুৱাৰ ঘৰ নং : ৭৩ বয়স : 29 লিঙ্গ : পুৰুষ | DDB0127282 ফটো উপলব্ধ | 320 নাম : অমিৰ খেৰুৱাৰ পিতাৰ নাম: মাদু খেৰুৱাৰ ঘৰ নং : ৭৩ বয়স : 26 লিঙ্গ : পুৰুষ | DDB0386276 ফটো উপলব্ধ | 321 নাম : আশা খেৰুৱাৰ স্বামীৰ নাম: অজয় খেৰুৱাৰ ঘৰ নং : ৭৩ বয়স : 25 লিঙ্গ : মহিলা | DDB0386607 ফটো উপলব্ধ |
| 322 নাম : লক্ষ্মী খেৰুৱাৰ পিতাৰ নাম: মডিু খেৰুৱাৰ ঘৰ নং : ৭৩ বয়স : 23 লিঙ্গ : মহিলা | DDB0539924 ফটো উপলব্ধ | 323 নাম : আৰতি খেৰুৱাৰ স্বামীৰ নাম: আমিৰ খেৰুৱাৰ ঘৰ নং : 73 বয়স : 23 লিঙ্গ : মহিলা | PCQ0002311 ফটো উপলব্ধ | 324 নাম : ইলিয়াচ মুড়া পিতাৰ নাম: লুকাচ মুড়া ঘৰ নং : ৭৪ বয়স : 60 লিঙ্গ : পুৰুষ | DDB8236906 ফটো উপলব্ধ |
| 325 নাম : মাইকেল মুড়া পিতাৰ নাম: ইলিয়াচ মুড়া ঘৰ নং : ৭৪ বয়স : 29 লিঙ্গ : পুৰুষ | DDB0127472 ফটো উপলব্ধ | 326 নাম : জেকচন মুড়া পিতাৰ নাম: ইলিয়াচ মুড়া ঘৰ নং : ৭৪ বয়স : 26 লিঙ্গ : পুৰুষ | DDB0383539 ফটো উপলব্ধ | E 327 নাম : জক্ৰীয়াচ মুড়া পিতাৰ নাম: লুকাচ মুড়া ঘৰ নং : ৭৫ বয়স : 58 লিঙ্গ : পুৰুষ | DDB8236928 ফটো উপলব্ধ |
| 328 নাম : বেৰোনিকা মুড়া স্বামীৰ নাম: জাকিৰ মুড়া ঘৰ নং : 75 বয়স : 52 লিঙ্গ : মহিলা | DDB8236939 ফটো উপলব্ধ | 329 নাম : চালমি মুড়া স্বামীৰ নাম: মাইথু মুড়া ঘৰ নং : ৭৫ বয়স : 26 লিঙ্গ : মহিলা | DDB1787118 ফটো উপলব্ধ | 330 নাম : মাইতুচ মুড়া মাতৃৰ নাম: বেৰোনিকা মুড়া ঘৰ নং : ৭৫ বয়স : 25 লিঙ্গ : পুৰুষ | DDB0507251 ফটো উপলব্ধ |



| | | | | | |
|--|--------------------------|---|--------------------------|--|--------------------------|
| 331 নাম : চিৰিল মেৰাল স্বামীৰ নাম: মতিয়াছ মেৰাল ঘৰ নং : ৭৬ বয়স : 56 লিঙ্গ : মহিলা | DDB8236951 ফটো উপলব্ধ | 332 নাম : সুনিতা মেৰাল স্বামীৰ নাম: চিৰিল মেৰাল ঘৰ নং : ৭৬ বয়স : 50 লিঙ্গ : মহিলা | DDB8236962 ফটো উপলব্ধ | 333 নাম : সুমতি মেৰাল পিতাৰ নাম: মতিয়াছ মেৰাল ঘৰ নং : ৭৬ বয়স : 40 লিঙ্গ : মহিলা | DDB0386243 ফটো উপলব্ধ |
| 334 নাম : বিবিয়ানী মেৰাল স্বামীৰ নাম: কামিল মেৰাল ঘৰ নং : ৭৭ বয়স : 37 লিঙ্গ : মহিলা | DDB8236995 ফটো উপলব্ধ | 335 নাম : কামিল মেৰাল পিতাৰ নাম: নিকোলাছ মেৰাল ঘৰ নং : ৭৭ বয়স : 36 লিঙ্গ : পুৰুষ | DDB8236984 ফটো উপলব্ধ | 336 নাম : পূৰ্ণ বৰাইক পিতাৰ নাম: ফুলচন বৰাইক ঘৰ নং : 78 বয়স : 55 লিঙ্গ : পুৰুষ | DDB8237012 ফটো উপলব্ধ |
| 337 নাম : ৰেজিনা মুড়া স্বামীৰ নাম: হিলিয়াচ মুড়া ঘৰ নং : ৭৮ বয়স : 50 লিঙ্গ : মহিলা | DDB8236917 ফটো উপলব্ধ | 338 নাম : তিলমনী বৰাইক স্বামীৰ নাম: পূৰ্ণ বৰাইক ঘৰ নং : 78 বয়স : 50 লিঙ্গ : মহিলা | DDB8237023 ফটো উপলব্ধ | 339 নাম : বীনা মুড়া পিতাৰ নাম: হিলিয়াচ মুড়া ঘৰ নং : ৭৮ বয়স : 35 লিঙ্গ : মহিলা | DDB0382564 ফটো উপলব্ধ |
| 340 নাম : ৰাম বৰাইক পিতাৰ নাম: পূৰ্ণ বৰাইক ঘৰ নং : ৭৮ বয়স : 33 লিঙ্গ : পুৰুষ | DDB0294447 ফটো উপলব্ধ | 341 নাম : ৰুবি বৰাইক স্বামীৰ নাম: ৰাম বৰাইক ঘৰ নং : ৭৮ বয়স : 30 লিঙ্গ : মহিলা | DDB0119933 ফটো উপলব্ধ | 342 নাম : ৰুবি বৰাইক স্বামীৰ নাম: ৰাম বৰাইক ঘৰ নং : 78 বয়স : 27 লিঙ্গ : মহিলা | DDB0294538 ফটো উপলব্ধ |
| 343 নাম : লক্ষ্মন বড়া পিতাৰ নাম: পূৰ্ণ বড়া ঘৰ নং : ৭৮ বয়স : 25 লিঙ্গ : পুৰুষ | DDB0386326 ফটো উপলব্ধ | 344 নাম : মাইনি বৰাইক স্বামীৰ নাম: লক্ষ্মান বৰাইক ঘৰ নং : 78 বয়স : 23 লিঙ্গ : মহিলা | PCQ0034439 ফটো উপলব্ধ | 345 নাম : আলৰাণী দে স্বামীৰ নাম: লালমোহন দে ঘৰ নং : ৭৯ বয়স : 75 লিঙ্গ : মহিলা | DDB0350215 ফটো উপলব্ধ |
| 346 নাম : কাৰ্তিক খেৰুৱাৰ পিতাৰ নাম: গোপী খেৰুৱাৰ ঘৰ নং : ৭৯ বয়স : 55 লিঙ্গ : পুৰুষ | DDB8237034 ফটো উপলব্ধ | 347 নাম : ববীতা খেৰুৱাৰ স্বামীৰ নাম: দুৰ্গা খেৰুৱাৰ ঘৰ নং : ৭৯ বয়স : 52 লিঙ্গ : মহিলা | DDB8237045 ফটো উপলব্ধ | 348 নাম : ৰমা পাতৰ খেৰুৱাৰ স্বামীৰ নাম: অজিত খেৰুৱাৰ ঘৰ নং : ৭৯ বয়স : 28 লিঙ্গ : মহিলা | DDB0386599 ফটো উপলব্ধ |
| 349 নাম : অজিত খেৰুৱাৰ পিতাৰ নাম: দুৰ্গা খেৰুৱাৰ ঘৰ নং : ৭৯ বয়স : 27 লিঙ্গ : পুৰুষ | DDB0263889 ফটো উপলব্ধ | 350 নাম : পল্লৱী খেৰুৱাৰ পিতাৰ নাম: কমলেশ্বৰ খেৰুৱাৰ ঘৰ নং : ৮০ বয়স : 42 লিঙ্গ : মহিলা | DDB0101253 ফটো উপলব্ধ | 351 নাম : লেহা হেমৰম স্বামীৰ নাম: ৰবী হেনৰম ঘৰ নং : ৮০ বয়স : 36 লিঙ্গ : মহিলা | DDB0120121 ফটো উপলব্ধ |
| 352 নাম : কমলেশ্বৰ খেৰুৱাৰ পিতাৰ নাম: লক্ষণ খেৰুৱাৰ ঘৰ নং : ৮০ বয়স : 34 লিঙ্গ : পুৰুষ | DDB0101212 ফটো উপলব্ধ | 353 নাম : ধীৰাজ ভূমিজ পিতাৰ নাম: অভিৰাম ভূমিজ ঘৰ নং : 8০ বয়স : 28 লিঙ্গ : পুৰুষ | DDB0126011 ফটো উপলব্ধ | 354 নাম : কমলারত্নি খেৰুৱাৰ পিতাৰ নাম: ধনীৰাম খেৰুৱাৰ ঘৰ নং : 8০ বয়স : 23 লিঙ্গ : মহিলা | PCQ0036384 ফটো উপলব্ধ |
| 355 নাম : গোবিন চৰৰ পিতাৰ নাম: বান্ধু চৰৰ ঘৰ নং : 81 বয়স : 80 লিঙ্গ : পুৰুষ | DDB8237103 ফটো উপলব্ধ | 356 নাম : কৃষ্ণ চৰৰ পিতাৰ নাম: গোবিন চৰৰ ঘৰ নং : 81 বয়স : 46 লিঙ্গ : পুৰুষ | DDB8237136 ফটো উপলব্ধ | 357 নাম : কাৰ্তিক চৰৰ পিতাৰ নাম: গোবিন চৰৰ ঘৰ নং : 81 বয়স : 39 লিঙ্গ : পুৰুষ | DDB8237147 ফটো উপলব্ধ |
| 358 নাম : বিক্রম চৰৰ পিতাৰ নাম: গোবিন চৰৰ ঘৰ নং : 81 বয়স : 37 লিঙ্গ : পুৰুষ | DDB0106054 ফটো উপলব্ধ | 359 নাম : টুটুমণি চৰৰ স্বামীৰ নাম: কৃষ্ণ চৰৰ ঘৰ নং : 81 বয়স : 34 লিঙ্গ : মহিলা | DDB0100271 ফটো উপলব্ধ | 360 নাম : প্ৰভাতি চৰৰ স্বামীৰ নাম: কাৰ্তিক চৰৰ ঘৰ নং : ৮১ বয়স : 32 লিঙ্গ : মহিলা | DDB0100180 ফটো উপলব্ধ |



| | | |
|---|---|---|
| <p>E 361</p> <p>নাম : লক্ষী চৰৰ স্বামীৰ নাম : বিক্রম চৰৰ ঘৰ নং : ৮১ বয়স : ২৭ লিঙ্গ : মহিলা</p> <p>DDB0110395</p> <p>ফটো উপলব্ধ</p> | <p>362</p> <p>নাম : সুমন ভূমিজ স্বামীৰ নাম : নবীণ গোৱালা ঘৰ নং : ৮১ বয়স : ২৭ লিঙ্গ : মহিলা</p> <p>DDB0113472</p> <p>ফটো উপলব্ধ</p> | <p>363</p> <p>নাম : গপী তামাং মাতৃৰ নাম : দুৰ্গামায়া তামাং ঘৰ নং : ৮১ বয়স : ২৭ লিঙ্গ : মহিলা</p> <p>DDB0270801</p> <p>ফটো উপলব্ধ</p> |
| <p>364</p> <p>নাম : হৰি নাইক চৰৰ পিতাৰ নাম : মাধৱ চৰৰ ঘৰ নং : ৪২ বয়স : ৬৬ লিঙ্গ : পুৰুষ</p> <p>DDB8235367</p> <p>ফটো উপলব্ধ</p> | <p>365</p> <p>নাম : ধনীৰাম খেৰুৱাৰ পিতাৰ নাম : লক্ষণ খেৰুৱাৰ ঘৰ নং : ৪২ বয়স : ৫৪ লিঙ্গ : পুৰুষ</p> <p>DDB8237078</p> <p>ফটো উপলব্ধ</p> | <p>366</p> <p>নাম : ববীতা খেৰুৱাৰ স্বামীৰ নাম : ধনীৰাম খেৰুৱাৰ ঘৰ নং : ৪২ বয়স : ৫৫ লিঙ্গ : মহিলা</p> <p>DDB8237089</p> <p>ফটো উপলব্ধ</p> |
| <p>367</p> <p>নাম : অনীতা চৰৰ পিতাৰ নাম : হৰিনাথক চৰৰ ঘৰ নং : ৪২ বয়স : ৪৪ লিঙ্গ : মহিলা</p> <p>DDB8245065</p> <p>ফটো উপলব্ধ</p> | <p>368</p> <p>নাম : ভীমসেন মুড়া পিতাৰ নাম : লুকাচ মুড়া ঘৰ নং : ৪২ বয়স : ৪৫ লিঙ্গ : পুৰুষ</p> <p>DDB8237169</p> <p>ফটো উপলব্ধ</p> | <p>369</p> <p>নাম : শংকৰ চৰৰ পিতাৰ নাম : হৰিনাইক চৰৰ ঘৰ নং : ৪২ বয়স : ৪১ লিঙ্গ : পুৰুষ</p> <p>DDB8235389</p> <p>ফটো উপলব্ধ</p> |
| <p>370</p> <p>নাম : বীনা চৰৰ স্বামীৰ নাম : শংকৰ চৰৰ ঘৰ নং : ৪২ বয়স : ৩১ লিঙ্গ : মহিলা</p> <p>DDB0123661</p> <p>ফটো উপলব্ধ</p> | <p>371</p> <p>নাম : মনিকা মুড়া পিতাৰ নাম : ভীমসেন মুড়া ঘৰ নং : ৮২ বয়স : ২৫ লিঙ্গ : মহিলা</p> <p>DDB0386318</p> <p>ফটো উপলব্ধ</p> | <p>372</p> <p>নাম : বুধনী চৰৰ স্বামীৰ নাম : কিশোৰ চৰৰ ঘৰ নং : ৮৩ বয়স : ৫১ লিঙ্গ : মহিলা</p> <p>DDB8237192</p> <p>ফটো উপলব্ধ</p> |
| <p>373</p> <p>নাম : ৰবী চৰৰ পিতাৰ নাম : কিশোৰ চৰৰ ঘৰ নং : ৮৩ বয়স : ৩৭ লিঙ্গ : পুৰুষ</p> <p>DDB0219543</p> <p>ফটো উপলব্ধ</p> | <p>374</p> <p>নাম : বিটু চৰৰ পিতাৰ নাম : কিশোৰ চৰৰ ঘৰ নং : ৮৩ বয়স : ২৪ লিঙ্গ : পুৰুষ</p> <p>DDB0219212</p> <p>ফটো উপলব্ধ</p> | <p>375</p> <p>নাম : মেনকা গোৱালা পিতাৰ নাম : শংকৰ লাল গোৱালা ঘৰ নং : ৮৩ বয়স : ২৬ লিঙ্গ : মহিলা</p> <p>DDB0383240</p> <p>ফটো উপলব্ধ</p> |
| <p>376</p> <p>নাম : জলপৰি চৰৰ স্বামীৰ নাম : বিটু চৰৰ ঘৰ নং : ৪৩ বয়স : ২৫ লিঙ্গ : মহিলা</p> <p>PCQ0093625</p> <p>ফটো উপলব্ধ</p> | <p>E 377</p> <p>নাম : সুনীল চৰৰ পিতাৰ নাম : কুৰুপা চৰৰ ঘৰ নং : ৮৪ বয়স : ৬৪ লিঙ্গ : পুৰুষ</p> <p>DDB8237216</p> <p>ফটো উপলব্ধ</p> | <p>378</p> <p>নাম : অনিমা চৰৰ স্বামীৰ নাম : সুনীল চৰৰ ঘৰ নং : ৮৪ বয়স : ৬০ লিঙ্গ : মহিলা</p> <p>DDB8237227</p> <p>ফটো উপলব্ধ</p> |
| <p>379</p> <p>নাম : নাথুৰাম চৰৰ পিতাৰ নাম : সুনীল চৰৰ ঘৰ নং : ৮৪ বয়স : ৪৪ লিঙ্গ : পুৰুষ</p> <p>DDB8237238</p> <p>ফটো উপলব্ধ</p> | <p>380</p> <p>নাম : নমী চৰৰ স্বামীৰ নাম : চুনীল চৰৰ ঘৰ নং : ৪৪ বয়স : ৩৪ লিঙ্গ : মহিলা</p> <p>DDB0269126</p> <p>ফটো উপলব্ধ</p> | <p>381</p> <p>নাম : গবিন চৰৰ পিতাৰ নাম : চুনীল চৰৰ ঘৰ নং : ৪৪ বয়স : ৩৪ লিঙ্গ : পুৰুষ</p> <p>DDB0269159</p> <p>ফটো উপলব্ধ</p> |
| <p>382</p> <p>নাম : গখনা চৰৰ পিতাৰ নাম : চুনীল চৰৰ ঘৰ নং : ৪৪ বয়স : ২৯ লিঙ্গ : পুৰুষ</p> <p>DDB0269365</p> <p>ফটো উপলব্ধ</p> | <p>383</p> <p>নাম : ৰাখী চৰৰ মাতৃৰ নাম : অনিমা চৰৰ ঘৰ নং : ৪৪ বয়স : ২৪ লিঙ্গ : মহিলা</p> <p>PCQ0074849</p> <p>ফটো উপলব্ধ</p> | <p>384</p> <p>নাম : আৰতি চৰৰ স্বামীৰ নাম : লক্ষন চৰৰ ঘৰ নং : ৮৪ক বয়স : ৪৪ লিঙ্গ : মহিলা</p> <p>DDB0272153</p> <p>ফটো উপলব্ধ</p> |
| <p>385</p> <p>নাম : লক্ষন চৰৰ পিতাৰ নাম : চাৰেংগা চৰৰ ঘৰ নং : ৮৪ক বয়স : ৩৭ লিঙ্গ : পুৰুষ</p> <p>DDB0271304</p> <p>ফটো উপলব্ধ</p> | <p>386</p> <p>নাম : চৰিতা চৰৰ স্বামীৰ নাম : পান চৰৰ ঘৰ নং : ৮৪ক বয়স : ৩৬ লিঙ্গ : মহিলা</p> <p>DDB0272021</p> <p>ফটো উপলব্ধ</p> | <p>387</p> <p>নাম : পান চৰৰ অন্যান্য : সুনীল চৰৰ ঘৰ নং : ৮৪ক বয়স : ৩০ লিঙ্গ : পুৰুষ</p> <p>DDB0219311</p> <p>ফটো উপলব্ধ</p> |
| <p>388</p> <p>নাম : মিৰা চৰৰ স্বামীৰ নাম : পান চৰৰ ঘৰ নং : ৮৪ক বয়স : ৩০ লিঙ্গ : মহিলা</p> <p>DDB0386375</p> <p>ফটো উপলব্ধ</p> | <p>389</p> <p>নাম : ৰতনী মুড়া স্বামীৰ নাম : জৌনাচ মুড়া ঘৰ নং : ৮৫ বয়স : ৫১ লিঙ্গ : মহিলা</p> <p>DDB8237283</p> <p>ফটো উপলব্ধ</p> | <p>S 390</p> <p>নাম : গোপাল পাল পিতাৰ নাম : নৱায়ন পাল ঘৰ নং : ৪৫ বয়স : ২৩ লিঙ্গ : পুৰুষ</p> <p>DDB0347005</p> <p>ফটো উপলব্ধ</p> |



| | | | | | |
|--|--------------------------|--|--------------------------|--|--------------------------|
| 391 নাম : অমিত মুড়া পিতাৰ নাম: জোঁনাচ মুড়া ঘৰ নং : ৮৫ বয়স : 23 লিঙ্গ : পুৰুষ | DDB0341776 ফটো উপলব্ধ | 392 নাম : প্ৰমিলা মুড়া স্বামীৰ নাম: অমিত মুড়া ঘৰ নং : 85 বয়স : 20 লিঙ্গ : মহিলা | PCQ0002253 ফটো উপলব্ধ | 393 নাম : চুন চবৰ পিতাৰ নাম: প্ৰদীপ চবৰ ঘৰ নং : 86 বয়স : 42 লিঙ্গ : পুৰুষ | DDB8234875 ফটো উপলব্ধ |
| 394 নাম : বেৰনিকা চৰৰ স্বামীৰ নাম: চুন চবৰ ঘৰ নং : 86 বয়স : 41 লিঙ্গ : মহিলা | DDB8234886 ফটো উপলব্ধ | 395 নাম : বৃধৰাম ভূমিজ পিতাৰ নাম: পুতুল ভূমিজ ঘৰ নং : 87 বয়স : 35 লিঙ্গ : পুৰুষ | DDB8244824 ফটো উপলব্ধ | 396 নাম : প্ৰীতি ভূমিজ স্বামীৰ নাম: বিজয় ভূমিজ ঘৰ নং : 89 বয়স : 31 লিঙ্গ : মহিলা | DDB0105361 ফটো উপলব্ধ |
| 397 নাম : বশিৰেখা ভূমিজ পিতাৰ নাম: বগেন্দ্ৰ নাথ ভূমিজ ঘৰ নং : ৮৭ বয়স : 27 লিঙ্গ : মহিলা | DDB0125930 ফটো উপলব্ধ | 398 নাম : জ্যোৎনা ভূমিজ স্বামীৰ নাম: দুৰ্গা ভূমিজ ঘৰ নং : 88 বয়স : 26 লিঙ্গ : মহিলা | DDB0342972 ফটো উপলব্ধ | 399 নাম : দুৰ্গা ভূমিজ পিতাৰ নাম: পুতুল ভূমিজ ঘৰ নং : 88 বয়স : 25 লিঙ্গ : পুৰুষ | DDB0381350 ফটো উপলব্ধ |
| 400 নাম : বাদল ভূমিজ পিতাৰ নাম: ধন ভূমিজ ঘৰ নং : 89 বয়স : 31 লিঙ্গ : পুৰুষ | DDB0250795 ফটো উপলব্ধ | 401 নাম : মুন ভূমিজ স্বামীৰ নাম: বাদল ভূমিজ ঘৰ নং : 89 বয়স : 31 লিঙ্গ : মহিলা | PCQ0092700 ফটো উপলব্ধ | 402 নাম : জিৱন খেৰুৱাৰ পিতাৰ নাম: বুটি খেৰুৱাৰ ঘৰ নং : 90 বয়স : 53 লিঙ্গ : পুৰুষ | DDB8236371 ফটো উপলব্ধ |
| 403 নাম : পৰ্ণিমা খেৰুৱাৰ স্বামীৰ নাম: জিৱন খেৰুৱাৰ ঘৰ নং : 90 বয়স : 40 লিঙ্গ : মহিলা | DDB8244813 ফটো উপলব্ধ | 404 নাম : সৰচতি চৰৰ পিতাৰ নাম: ধনেশ্বৰ চৰৰ ঘৰ নং : 93 বয়স : 46 লিঙ্গ : মহিলা | DDB8235287 ফটো উপলব্ধ | 405 নাম : সন্তোষ চৰৰ পিতাৰ নাম: ৰাম মোহন চৰৰ ঘৰ নং : 93 বয়স : 41 লিঙ্গ : পুৰুষ | DDB0443630 ফটো উপলব্ধ |
| 406 নাম : দিপিকা চৰৰ স্বামীৰ নাম: সন্তোষ চৰৰ ঘৰ নং : 93 বয়স : 35 লিঙ্গ : মহিলা | DDB0439703 ফটো উপলব্ধ | 407 নাম : দিপক চৰৰ পিতাৰ নাম: ঘন চৰৰ ঘৰ নং : 94 বয়স : 39 লিঙ্গ : পুৰুষ | DDB8234728 ফটো উপলব্ধ | 408 নাম : ৰাধা চৰৰ স্বামীৰ নাম: প্ৰদীপ চৰৰ ঘৰ নং : 95 বয়স : 67 লিঙ্গ : মহিলা | DDB8234579 ফটো উপলব্ধ |
| 409 নাম : শংকৰ চৰৰ পিতাৰ নাম: প্ৰদীপ চৰৰ ঘৰ নং : 95 বয়স : 32 লিঙ্গ : পুৰুষ | DDB0187559 ফটো উপলব্ধ | 410 নাম : ভাৰত মানকি পিতাৰ নাম: পুহিত মানকি ঘৰ নং : 96 বয়স : 53 লিঙ্গ : পুৰুষ | DDB8236199 ফটো উপলব্ধ | 411 নাম : মাখনী মানকী স্বামীৰ নাম: ভৰত বেনজিয়া ঘৰ নং : 96 বয়স : 50 লিঙ্গ : মহিলা | DDB8236202 ফটো উপলব্ধ |
| 412 নাম : সুমন চৰৰ পিতাৰ নাম: ধনেশ্বৰ চৰৰ ঘৰ নং : 97 বয়স : 25 লিঙ্গ : পুৰুষ | DDB0271403 ফটো উপলব্ধ | 413 নাম : ৰাধিকা চৰৰ স্বামীৰ নাম: ৰাজু চৰৰ ঘৰ নং : 98 বয়স : 47 লিঙ্গ : মহিলা | PCQ0061887 ফটো উপলব্ধ | 414 নাম : ৰাজু চৰৰ পিতাৰ নাম: কান্ত চৰৰ ঘৰ নং : 98 বয়স : 46 লিঙ্গ : পুৰুষ | DDB0192518 ফটো উপলব্ধ |
| 415 নাম : ৰাতুল চৰৰ পিতাৰ নাম: ৰাজু চৰৰ ঘৰ নং : 98 বয়স : 23 লিঙ্গ : পুৰুষ | DDB0346346 ফটো উপলব্ধ | 416 নাম : সুজিতা চৰৰ পিতাৰ নাম: ৰাজু চৰৰ ঘৰ নং : 98 বয়স : 20 লিঙ্গ : মহিলা | PCQ0129015 ফটো উপলব্ধ | 417 নাম : অভিজিত নন্দী পিতাৰ নাম: তৰুন নন্দী ঘৰ নং : ১০৩ বয়স : 25 লিঙ্গ : পুৰুষ | DDB0271015 ফটো উপলব্ধ |
| 418 নাম : দিপা চৰৰ স্বামীৰ নাম: ৰিংকু চৰৰ ঘৰ নং : ১০৮ বয়স : 28 লিঙ্গ : মহিলা | DDB0272104 ফটো উপলব্ধ | 419 নাম : ৰহিম চৰৰ পিতাৰ নাম: জগা চৰৰ ঘৰ নং : ১০৮ বয়স : 26 লিঙ্গ : পুৰুষ | DDB0272112 ফটো উপলব্ধ | 420 নাম : অমিত চৰৰ পিতাৰ নাম: জগা চৰৰ ঘৰ নং : ১০৮ বয়স : 23 লিঙ্গ : পুৰুষ | DDB1758325 ফটো উপলব্ধ |



| | | | | | |
|---|--------------------------|--|--------------------------|---|--------------------------|
| S2 421 নাম : অমিত চৰৰ পিতাৰ নাম: অধাদু চৰৰ ঘৰ নং : ১১০ বয়স : 26 লিঙ্গ : পুৰুষ | DDB0271122 ফটো উপলব্ধ | 422 নাম : কিষান কুমাৰ চৰৰ পিতাৰ নাম: হৰিপ্রসাদ অৰ্জুন চৰৰ ঘৰ নং : ১১৩ক বয়স : 55 লিঙ্গ : পুৰুষ | DDB0271270 ফটো উপলব্ধ | 423 নাম : শান্তি চৰৰ স্বামীৰ নাম: কিষান কুমাৰ চৰৰ ঘৰ নং : ১১৩ক বয়স : 31 লিঙ্গ : মহিলা | DDB0271312 ফটো উপলব্ধ |
| S 424 নাম : নিছা ভূজেল স্বামীৰ নাম: অকাশ ভূজেল ঘৰ নং : ১৭৬ বয়স : 24 লিঙ্গ : মহিলা | DDB0351338 ফটো উপলব্ধ | S 425 নাম : দেব ভূজেল পিতাৰ নাম: হৰি ভূজেল ঘৰ নং : ১৩৬ক বয়স : 27 লিঙ্গ : পুৰুষ | DDB0350249 ফটো উপলব্ধ | S 426 নাম : দিপা নেৱাৰ স্বামীৰ নাম: উপ বাহাদুৰ নেৱাৰ ঘৰ নং : ১৭৩ বয়স : 36 লিঙ্গ : মহিলা | DDB0271155 ফটো উপলব্ধ |
| S 427 নাম : সুমিত নেৱাৰ পিতাৰ নাম: কুমাৰ নেৱাৰ ঘৰ নং : ১৭৪ বয়স : 26 লিঙ্গ : পুৰুষ | DDB0271023 ফটো উপলব্ধ | 428 নাম : শিৱাণী খেৰুৱাৰ পিতাৰ নাম: চিত খেৰুৱাৰ ঘৰ নং : ১৮৪ বয়স : 24 লিঙ্গ : মহিলা | DDB0342642 ফটো উপলব্ধ | 429 নাম : চন চৰৰ পিতাৰ নাম: বিচু চৰৰ ঘৰ নং : 215 বয়স : 24 লিঙ্গ : পুৰুষ | PCQ0033894 ফটো উপলব্ধ |
| 430 নাম : যতিন চৰৰ পিতাৰ নাম: বিচু চৰৰ ঘৰ নং : 215 বয়স : 20 লিঙ্গ : পুৰুষ | PCQ0034082 ফটো উপলব্ধ | # 431 নাম : কমল চৰৰ পিতাৰ নাম: বিমল চৰৰ ঘৰ নং : 20 বয়স : 56 লিঙ্গ : পুৰুষ | DDB8235130 ফটো উপলব্ধ | # 432 নাম : বগী চৰৰ স্বামীৰ নাম: কমল চৰৰ ঘৰ নং : 20 বয়স : 48 লিঙ্গ : মহিলা | DDB8235141 ফটো উপলব্ধ |
| 433 নাম : বিচু চৰৰ পিতাৰ নাম: চাৰতি চৰৰ ঘৰ নং : বয়স : 45 লিঙ্গ : পুৰুষ | DDB8234820 ফটো উপলব্ধ | 434 নাম : সোনামুনি চৰৰ স্বামীৰ নাম: জিতেন চৰৰ ঘৰ নং : বয়স : 40 লিঙ্গ : মহিলা | DDB8234682 ফটো উপলব্ধ | 435 নাম : সংগীতা ভূমিজ পিতাৰ নাম: বিনোদ ভূমিজ ঘৰ নং : বয়স : 24 লিঙ্গ : মহিলা | DDB0547042 ফটো উপলব্ধ |
| 436 নাম : নৰেণ চৰৰ পিতাৰ নাম: মুনু চৰৰ ঘৰ নং : বয়স : 23 লিঙ্গ : পুৰুষ | DDB0540146 ফটো উপলব্ধ | 437 নাম : জানকী চৰৰ স্বামীৰ নাম: কান্ত চৰৰ ঘৰ নং : বয়স : 65 লিঙ্গ : মহিলা | DDB8235049 ফটো উপলব্ধ | # 438 নাম : ৰাম চৰৰ পিতাৰ নাম: বিমল চৰৰ ঘৰ নং : 22 বয়স : 50 লিঙ্গ : পুৰুষ | DDB8235185 ফটো উপলব্ধ |
| S 439 নাম : লক্ষ্মী চৰৰ স্বামীৰ নাম: ত্ৰিগাথ চৰৰ ঘৰ নং : বয়স : 42 লিঙ্গ : মহিলা | DDB8237249 ফটো উপলব্ধ | # 440 নাম : লক্ষী চৰৰ স্বামীৰ নাম: ৰাম চৰৰ ঘৰ নং : 22 বয়স : 41 লিঙ্গ : মহিলা | DDB8235196 ফটো উপলব্ধ | E 441 নাম : ৰাধীকা চৰৰ স্বামীৰ নাম: দিপক চৰৰ ঘৰ নং : বয়স : 39 লিঙ্গ : মহিলা | DDB8234739 ফটো উপলব্ধ |
| 442 নাম : চুন হেমৰম মাতৃৰ নাম: ঘাচিয়া হেমৰম ঘৰ নং : বয়স : 36 লিঙ্গ : পুৰুষ | DDB1734889 ফটো উপলব্ধ | 443 নাম : শিৱা নেৱাৰ স্বামীৰ নাম: ৰাজেন নেৱাৰ ঘৰ নং : বয়স : 33 লিঙ্গ : মহিলা | DDB0271262 ফটো উপলব্ধ | 444 নাম : অমিত চৰৰ পিতাৰ নাম: বিলোৰাম চৰৰ ঘৰ নং : বয়স : 30 লিঙ্গ : পুৰুষ | DDB0175497 ফটো উপলব্ধ |



| | | | | |
|-----|---|------------|------------|--|
| 445 | 1 | DDB8142287 | ফটো উপলব্ধ | নাম : উষা চৰৰ স্বামীৰ নাম : সঞ্জয় চৰৰ ঘৰ নং : 18 বয়স : 38 লিঙ্গ : মহিলা |
| 446 | 1 | PCQ0145391 | ফটো উপলব্ধ | নাম : বুপা ভূমিজ স্বামীৰ নাম : সজিত ভূমিজ ঘৰ নং : 47 ^খ বয়স : 20 লিঙ্গ : মহিলা |
| 447 | 1 | PCQ0145490 | ফটো উপলব্ধ | নাম : জন প্ৰকাশ ভূমিজ পিতাৰ নাম : মহেশ ভূমিজ ঘৰ নং : 45 বয়স : 18 লিঙ্গ : পুৰুষ |
| 448 | 1 | PCQ0158758 | ফটো উপলব্ধ | নাম : প্ৰনব চৰৰ পিতাৰ নাম : সঞ্জয় চৰৰ ঘৰ নং : 18 বয়স : 18 লিঙ্গ : পুৰুষ |
| 449 | 1 | PCQ0172601 | ফটো উপলব্ধ | নাম : জ্যোতি প্ৰকাশ ভূমিজ পিতাৰ নাম : মহেশ ভূমিজ ঘৰ নং : 45 বয়স : 18 লিঙ্গ : পুৰুষ |
| 450 | 1 | PCQ0174003 | ফটো উপলব্ধ | নাম : চিমা গোৱালা পিতাৰ নাম : শংকৰলাল গোৱালা ঘৰ নং : 55 বয়স : 18 লিঙ্গ : মহিলা |
| 451 | 1 | PCQ0174144 | ফটো উপলব্ধ | নাম : দীনানাথ গোৱালা পিতাৰ নাম : শংকৰলাল গোৱালা ঘৰ নং : 101 বয়স : 26 লিঙ্গ : পুৰুষ |
| 452 | 1 | PCQ0498816 | ফটো উপলব্ধ | নাম : প্ৰিয়া চৰৰ মাতৃৰ নাম : বৃধনী চৰৰ ঘৰ নং : 83 বয়স : 20 লিঙ্গ : মহিলা |
| 453 | 1 | PCQ0498915 | ফটো উপলব্ধ | নাম : লক্ষী খেৰুৱাৰ পিতাৰ নাম : মাটু খেৰুৱাৰ ঘৰ নং : 73 বয়স : 19 লিঙ্গ : মহিলা |
| 454 | 1 | PCQ0499772 | ফটো উপলব্ধ | নাম : বেবিকা চৰৰ স্বামীৰ নাম : যাতিন চৰৰ ঘৰ নং : 100 বয়স : 20 লিঙ্গ : মহিলা |
| 455 | 1 | PCQ0499871 | ফটো উপলব্ধ | নাম : পূজা ভূমিজ স্বামীৰ নাম : ছমিৰ ভূমিজ ঘৰ নং : 43 বয়স : 20 লিঙ্গ : মহিলা |
| 456 | 1 | PCQ0500397 | ফটো উপলব্ধ | নাম : সনাতন চৰৰ পিতাৰ নাম : দীপক চৰৰ ঘৰ নং : 94 বয়স : 18 লিঙ্গ : পুৰুষ |
| 457 | 1 | PCQ0500421 | ফটো উপলব্ধ | নাম : দীপ চৰৰ মাতৃৰ নাম : মিনতি চৰৰ ঘৰ নং : 35 বয়স : 20 লিঙ্গ : পুৰুষ |
| 458 | 1 | PCQ0500900 | ফটো উপলব্ধ | নাম : যোচেপ মেৰাল পিতাৰ নাম : কামিল মেৰাল ঘৰ নং : 77 বয়স : 20 লিঙ্গ : পুৰুষ |
| 459 | 1 | PCQ0509299 | ফটো উপলব্ধ | নাম : তুলিকা চৰৰ স্বামীৰ নাম : বিজয় চৰৰ ঘৰ নং : 8 বয়স : 20 লিঙ্গ : মহিলা |
| 460 | 1 | PCQ0512723 | ফটো উপলব্ধ | নাম : গণেশ বৰাইক অন্যান্য: পূৰ্ণ বৰাইক ঘৰ নং : 102 বয়স : 58 লিঙ্গ : পুৰুষ |
| 461 | 1 | PCQ0512749 | ফটো উপলব্ধ | নাম : বিকাশ চৰৰ পিতাৰ নাম : বগেন্দ্ৰনাথ চৰৰ ঘৰ নং : 54 বয়স : 19 লিঙ্গ : পুৰুষ |
| 462 | 1 | PCQ0516286 | ফটো উপলব্ধ | নাম : জোনালি চৰৰ স্বামীৰ নাম : দেব চৰৰ ঘৰ নং : 3 বয়স : 19 লিঙ্গ : মহিলা |



| | | |
|---|---|------------|
| 463 | 1 | PCQ0528208 |
| নাম : চুম্পী ভূমিজ পিতাৰ নাম : উমেশ ভূমিজ ঘৰ নং : 17 বয়স : 18 লিঙ্গ : মহিলা | | ফটো উপলব্ধ |

ভোটাৰৰ সাৰাংশ

A) ভোটাৰৰ সংখ্যা

| | তালিকাৰ প্ৰকাৰ | তালিকাৰ চিনাক্তকৰণ | ভোটাৰৰ সংখ্যা | | | | | | | |
|---|---------------------------------------|--------------------|---|-------|-----------|-----|-----|-----|-----|-----|
| | | | পুৰুষ | মহিলা | ৩য় লিঙ্গ | মুঠ | | | | |
| I | মূল তালিকা | মূল তালিকা | বিশেষ সংশোধন, 2026 চনৰ পূৰ্বৰ 2025 চনৰ মূল তালিকাৰ লগত থকা সংযোজন সমূহ একত্ৰিতকৰন কৰা তালিকা। | | | | 214 | 230 | 0 | 444 |
| II | যোগ তালিকা | পৰিপূৰক 1 | বিশেষ সংক্ষিপ্ত সংশোধন, 2026 | | | | 9 | 9 | 0 | 18 |
| | | পৰিপূৰক 2 | অনবিচ্ছিন্ন সংশোধন 2026 | | | | 0 | 1 | 0 | 1 |
| | | | মুঠ | | | | 9 | 10 | 0 | 19 |
| III | বিয়োজন তালিকা | পৰিপূৰক 1 | বিশেষ সংক্ষিপ্ত সংশোধন, 2026 | | | | 10 | 9 | 0 | 19 |
| | | পৰিপূৰক 2 | অনবিচ্ছিন্ন সংশোধন 2026 | | | | 2 | 0 | 0 | 2 |
| | | | মুঠ | | | | 12 | 9 | 0 | 21 |
| IV | লিংগ ক্ষেত্ৰত পৰিবৰ্তনৰ বাবে পাৰ্থক্য | | | | | 0 | 0 | 0 | 0 | |
| এই সংশোধনৰ পিছত ভোটাৰ তালিকাত ভোটাৰৰ মুঠ সংখ্যা (I+II-III+IV) | | | | | | 211 | 231 | 0 | 442 | |

B) শুধৰনীৰ সংখ্যা

| তালিকাৰ প্ৰকাৰ | তালিকাৰ চিনাক্তকৰণ | শুধৰনীৰ সংখ্যা |
|----------------|------------------------------|----------------|
| পৰিপূৰক 1 | বিশেষ সংক্ষিপ্ত সংশোধন, 2026 | 11 |
| পৰিপূৰক 2 | অনবিচ্ছিন্ন সংশোধন 2026 | 0 |
| | মুঠ | 11 |

নিৰ্বাচক পঞ্জীয়ন বিষয়াৰ স্বাক্ষৰ

E-মত, S-স্থানান্তৰিত/ বাসস্থান পৰিবৰ্তন, R-প্ৰতিলিপি, M-নিখোজ, Q-অযোগ্য