

## ভোটাৰ তালিকা 2026 S03 অসম



বিধানসভা সমষ্টিৰ নম্বৰ, নাম আৰু সংৰক্ষণৰ স্থিতি : 89 - খোৱাং (সাধাৰণ)		খণ্ড নং : 153																			
এই বিধানসভা সমষ্টিত কোন সংসদীয় সমষ্টিৰ অন্তৰ্গত তাৰ নম্বৰ, নাম আৰু সংৰক্ষণ স্থিতি : 13 - ডিব্ৰুগড় (সাধাৰণ)																					
1. সংশোধনৰ বিৱৰণ																					
সংশোধনৰ বছৰ	2026	তালিকাৰ চিনাক্তকৰণ																			
ভিত্তি তাৰিখ	01-04-2026	বিশেষ সংশোধন, 2026 চনৰ পূৰ্বৰ 2025 চনৰ মূল তালিকাৰ লগত থকা সংযোজন সমূহ একত্ৰিতকৰণ কৰা তালিকা।																			
সংশোধনৰ প্ৰকাৰ	বিশেষ সংশোধন 2026																				
প্ৰকাশনৰ তাৰিখ	23-03-2026																				
2. খণ্ড আৰু ভোটগ্ৰহন কেন্দ্ৰৰ বিৱৰণ																					
খণ্ডৰ অন্তৰ্গত এলেকা সমূহৰ নম্বৰ আৰু নাম																					
1-ধেমচী গাঁও	<table style="width: 100%; border-collapse: collapse;"> <tr> <td>মূল চহৰ/গাঁও</td> <td>: ধেমচী গাঁও</td> </tr> <tr> <td>ৱাৰ্ড নং</td> <td>:</td> </tr> <tr> <td>ডাকঘৰ</td> <td>: খোৱাং</td> </tr> <tr> <td>পুলিচ থানা</td> <td>: মৰান</td> </tr> <tr> <td>ব্লক</td> <td>: খোৱাং</td> </tr> <tr> <td>ৰাজহ চক্ৰ</td> <td>: মৰান</td> </tr> <tr> <td>জিলা</td> <td>: ডিব্ৰুগড়</td> </tr> <tr> <td>পিনকোড</td> <td>: 785675</td> </tr> </table>					মূল চহৰ/গাঁও	: ধেমচী গাঁও	ৱাৰ্ড নং	:	ডাকঘৰ	: খোৱাং	পুলিচ থানা	: মৰান	ব্লক	: খোৱাং	ৰাজহ চক্ৰ	: মৰান	জিলা	: ডিব্ৰুগড়	পিনকোড	: 785675
মূল চহৰ/গাঁও						: ধেমচী গাঁও															
ৱাৰ্ড নং						:															
ডাকঘৰ						: খোৱাং															
পুলিচ থানা						: মৰান															
ব্লক						: খোৱাং															
ৰাজহ চক্ৰ	: মৰান																				
জিলা	: ডিব্ৰুগড়																				
পিনকোড	: 785675																				
2-ধেমচী এন চি (ননকে) গাঁও																					
3-কলালোৰ নামদাং ব্লক																					
3. ভোটগ্ৰহন কেন্দ্ৰৰ বিৱৰণ																					
ভোটগ্ৰহন কেন্দ্ৰৰ নম্বৰ আৰু নাম :	ভোটগ্ৰহন কেন্দ্ৰৰ প্ৰকাৰ (পুৰুষ/মহিলা/সাধাৰণ)		সাধাৰণ																		
153 - ধেমচি হাই স্কুল চেণ্টাৰ নং. 2	খণ্ডৰ অন্তৰ্গত সহায়ক ভোটগ্ৰহন কেন্দ্ৰৰ সংখ্যা :		0																		
ভোটগ্ৰহন কেন্দ্ৰৰ ঠিকনা :																					
ধেমচি হাই স্কুল, ৰুম ২, কলালোৰ গাঁও																					
4. ভোটাৰৰ সংখ্যা																					
আৰম্ভনি ক্ৰমিক নং	শেষ ক্ৰমিক নং	মুঠ ভোটাৰ																			
		পুৰুষ	মহিলা	৩য় লিঙ্গ	মুঠ																
1	1046	487	519	0	1006																

নিৰ্বাচক পঞ্জীয়ন বিষয়াৰ স্বাক্ষৰ

Nazri Naksha

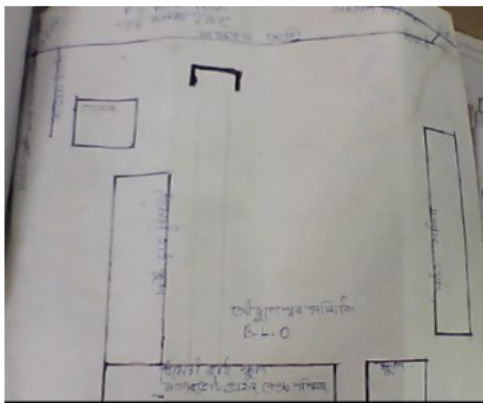

Google Map View



Polling Station Building Front View



ভোটগ্ৰহন কেন্দ্ৰৰ সন্মুখৰ দৃশ্য



Cad View

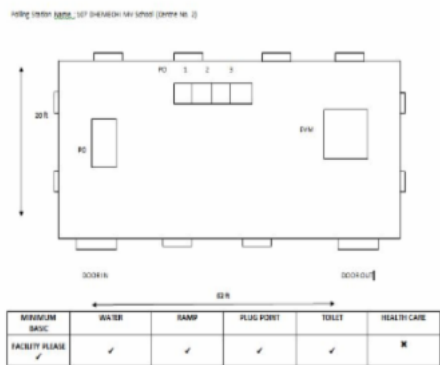

Key MAP View





1 নাম : সুবৰ্ণলতা বৰ গৌহাই স্বামীৰ নাম: হৰিকান্ত বৰ গৌহাই ঘৰ নং : 1 বয়স : 88 লিঙ্গ : মহিলা	DDB1064579 ফটো উপলব্ধ	2 নাম : পূৰ্ণানন্দ বৰগোহাঁই পিতাৰ নাম: হৰি কান্ত বৰগোহাঁই ঘৰ নং : 1 বয়স : 56 লিঙ্গ : পুৰুষ	DDB1064580 ফটো উপলব্ধ	3 নাম : ভৱেন বৰগোহাঁই পিতাৰ নাম: হৰি কান্ত বৰগোহাঁই ঘৰ নং : 1 বয়স : 53 লিঙ্গ : পুৰুষ	DDB1064591 ফটো উপলব্ধ
4 নাম : মনোৰমা বৰগোহাঁই পিতাৰ নাম: হৰিচন্দ্ৰ বৰগোহাঁই ঘৰ নং : 1 বয়স : 50 লিঙ্গ : মহিলা	DDB1064615 ফটো উপলব্ধ	5 নাম : খনিন্দ বৰ গৌহাই পিতাৰ নাম: হৰিকান্ত বৰ গৌহাই ঘৰ নং : 1 বয়স : 48 লিঙ্গ : পুৰুষ	DDB1064626 ফটো উপলব্ধ	6 নাম : প্ৰদ্যুত বৰগোহাঁই পিতাৰ নাম: ভবেন বৰগোহাঁই ঘৰ নং : 1 বয়স : 24 লিঙ্গ : পুৰুষ	DDB0399352 ফটো উপলব্ধ
7 নাম : স্নিধা বৰগোহাঁই পিতাৰ নাম: ভবেন বৰগোহাঁই ঘৰ নং : 01 বয়স : 20 লিঙ্গ : মহিলা	PCQ0003277 ফটো উপলব্ধ	8 নাম : প্ৰসাদ সন্দিকৈ পিতাৰ নাম: গঙ্গেশ্বৰ সন্দিকৈ ঘৰ নং : 2 বয়স : 59 লিঙ্গ : পুৰুষ	DDB1064637 ফটো উপলব্ধ	9 নাম : ভানু সন্দিকৈ স্বামীৰ নাম: প্ৰসাদ সন্দিকৈ ঘৰ নং : 2 বয়স : 53 লিঙ্গ : মহিলা	DDB1064648 ফটো উপলব্ধ
#2 10 নাম : নন্দিতা বৰুৱা স্বামীৰ নাম: জয়ন্ত বৰুৱা ঘৰ নং : 2 বয়স : 41 লিঙ্গ : মহিলা	DDB1064671 ফটো উপলব্ধ	11 নাম : বিমান বৰুৱা পিতাৰ নাম: ফণিধৰ বৰুৱা ঘৰ নং : 2 বয়স : 38 লিঙ্গ : পুৰুষ	DDB0046417 ফটো উপলব্ধ	# 12 নাম : পৰাগজ্যোতি সন্দিকৈ পিতাৰ নাম: প্ৰসাদ সন্দিকৈ ঘৰ নং : 2 বয়স : 35 লিঙ্গ : পুৰুষ	DDB1064660 ফটো উপলব্ধ
13 নাম : প্ৰশান্ত সন্দিকৈ পিতাৰ নাম: প্ৰসাদ সন্দিকৈ ঘৰ নং : 2 বয়স : 31 লিঙ্গ : পুৰুষ	DDB1072215 ফটো উপলব্ধ	14 নাম : ৰূপালী মেছ সন্দিকৈ স্বামীৰ নাম: প্ৰশান্ত সন্দিকৈ ঘৰ নং : 2 বয়স : 28 লিঙ্গ : মহিলা	DDB0187948 ফটো উপলব্ধ	15 নাম : পম্পী ফুকন সন্দিকৈ স্বামীৰ নাম: পৰাগজ্যোতি সন্দিকৈ ঘৰ নং : 2 বয়স : 22 লিঙ্গ : মহিলা	PCQ0046300 ফটো উপলব্ধ
16 নাম : বুদ্ধিন সন্দিকৈ পিতাৰ নাম: গঙ্গেশ্বৰ সন্দিকৈ ঘৰ নং : 3 বয়স : 56 লিঙ্গ : পুৰুষ	DDB1064682 ফটো উপলব্ধ	17 নাম : নিৰদা সন্দিকৈ স্বামীৰ নাম: বুদ্ধিন সন্দিকৈ ঘৰ নং : 3 বয়স : 52 লিঙ্গ : মহিলা	DDB1064693 ফটো উপলব্ধ	18 নাম : কল্পজিত সন্দিকৈ পিতাৰ নাম: বুদ্ধিন সন্দিকৈ ঘৰ নং : 3 বয়স : 32 লিঙ্গ : পুৰুষ	DDB1072168 ফটো উপলব্ধ
19 নাম : বিশ্বজিত সন্দিকৈ পিতাৰ নাম: বুদ্ধিন সন্দিকৈ ঘৰ নং : 3 বয়স : 30 লিঙ্গ : পুৰুষ	DDB1072157 ফটো উপলব্ধ	20 নাম : প্ৰিয়ংকা সোনোৱাল পিতাৰ নাম: কল্পজিত সন্দিকৈ ঘৰ নং : 3 বয়স : 29 লিঙ্গ : মহিলা	DDB0209049 ফটো উপলব্ধ	21 নাম : বৰিতা ফুকন স্বামীৰ নাম: শঞ্জীৱ ফুকন ঘৰ নং : 3 বয়স : 29 লিঙ্গ : মহিলা	DDB0106963 ফটো উপলব্ধ
22 নাম : বহাগী সন্দিকৈ স্বামীৰ নাম: গনেশ সন্দিকৈ ঘৰ নং : 8 বয়স : 60 লিঙ্গ : মহিলা	DDB1064706 ফটো উপলব্ধ	23 নাম : মাইনা গগৈ পিতাৰ নাম: বুৰুল গগৈ ঘৰ নং : 8 বয়স : 31 লিঙ্গ : পুৰুষ	DDB1072124 ফটো উপলব্ধ	24 নাম : জোনমনি গগৈ স্বামীৰ নাম: কমলা গগৈ ঘৰ নং : 8 বয়স : 30 লিঙ্গ : মহিলা	DDB0081158 ফটো উপলব্ধ
25 নাম : দালিমী সন্দিকৈ স্বামীৰ নাম: কনক সন্দিকৈ ঘৰ নং : 5 বয়স : 53 লিঙ্গ : মহিলা	DDB1064728 ফটো উপলব্ধ	26 নাম : ডিম্বেশ্বৰ সন্দিকৈ পিতাৰ নাম: কনক সন্দিকৈ ঘৰ নং : 5 বয়স : 30 লিঙ্গ : পুৰুষ	DDB1072226 ফটো উপলব্ধ	27 নাম : দ্বীপৰেখা সন্দিকৈ পিতাৰ নাম: কনক সন্দিকৈ ঘৰ নং : 5 বয়স : 28 লিঙ্গ : মহিলা	DDB0237826 ফটো উপলব্ধ
28 নাম : সুৰভী হাজৰিকা স্বামীৰ নাম: ডিম্বেশ্বৰ সন্দিকৈ ঘৰ নং : 5 বয়স : 26 লিঙ্গ : মহিলা	PCQ0127506 ফটো উপলব্ধ	29 নাম : খগেন সন্দিকৈ পিতাৰ নাম: নদাই সন্দিকৈ ঘৰ নং : 6 বয়স : 73 লিঙ্গ : পুৰুষ	DDB1064739 ফটো উপলব্ধ	30 নাম : ৰেন সন্দিকৈ স্বামীৰ নাম: খগেন সন্দিকৈ ঘৰ নং : 6 বয়স : 53 লিঙ্গ : মহিলা	DDB1064740 ফটো উপলব্ধ



31 নাম : শৈলেন সন্দিকৈ পিতাৰ নাম: খগেন সন্দিকৈ ঘৰ নং : ৬ বয়স : 35 লিঙ্গ : পুৰুষ	DDB1064751 ফটো উপলব্ধ	32 নাম : নৱজিত সন্দিকৈ পিতাৰ নাম: খগেন সন্দিকৈ ঘৰ নং : ৬ বয়স : 30 লিঙ্গ : পুৰুষ	DDB1072237 ফটো উপলব্ধ	33 নাম : সুভদ্রা সন্দিকৈ স্বামীৰ নাম: অতুল সন্দিকৈ ঘৰ নং : ৭ বয়স : 53 লিঙ্গ : মহিলা	DDB1064773 ফটো উপলব্ধ
34 নাম : ভূপেন সন্দিকৈ পিতাৰ নাম: অতুল সন্দিকৈ ঘৰ নং : ৭ বয়স : 36 লিঙ্গ : পুৰুষ	DDB1064762 ফটো উপলব্ধ	35 নাম : দীপামনি খনিকৰ সন্দিকৈ স্বামীৰ নাম: ভূপেন সন্দিকৈ ঘৰ নং : ৭ বয়স : 35 লিঙ্গ : মহিলা	DDB0293787 ফটো উপলব্ধ	36 নাম : নিৰবজিত সন্দিকৈ পিতাৰ নাম: অতুল সন্দিকৈ ঘৰ নং : ৭ বয়স : 30 লিঙ্গ : পুৰুষ	DDB1072180 ফটো উপলব্ধ
37 নাম : সুকন্যা ফুকন পিতাৰ নাম: হেমন্ত ফুকন ঘৰ নং : ৭ বয়স : 25 লিঙ্গ : মহিলা	DDB0399162 ফটো উপলব্ধ	38 নাম : জানমনি সন্দিকৈ স্বামীৰ নাম: নিৰবজিত সন্দিকৈ ঘৰ নং : ৭ বয়স : 25 লিঙ্গ : মহিলা	DDB0351510 ফটো উপলব্ধ	39 নাম : অনিমা সন্দিকৈ স্বামীৰ নাম: টংকেশ্বৰ সন্দিকৈ ঘৰ নং : ৮ বয়স : 69 লিঙ্গ : মহিলা	DDB1064784 ফটো উপলব্ধ
# 40 নাম : আনন্দ সন্দিকৈ পিতাৰ নাম: টংকেশ্বৰ সন্দিকৈ ঘৰ নং : ১০২ বয়স : 48 লিঙ্গ : পুৰুষ	DDB1064795 ফটো উপলব্ধ	# 41 নাম : মল্লিকা সন্দিকৈ স্বামীৰ নাম: আনন্দ সন্দিকৈ ঘৰ নং : ১০২ বয়স : 38 লিঙ্গ : মহিলা	DDB1064808 ফটো উপলব্ধ	42 নাম : হেমন্ত সন্দিকৈ পিতাৰ নাম: টংকেশ্বৰ সন্দিকৈ ঘৰ নং : ৮ বয়স : 36 লিঙ্গ : পুৰুষ	DDB1064819 ফটো উপলব্ধ
43 নাম : লক্ষীপ্ৰিয়া সন্দিকৈ পিতাৰ নাম: হেমন্ত সন্দিকৈ ঘৰ নং : ৮ বয়স : 30 লিঙ্গ : মহিলা	DDB0121038 ফটো উপলব্ধ	44 নাম : ইন্দ্ৰেশ্বৰ সন্দিকৈ পিতাৰ নাম: ভীমকান্ত সন্দিকৈ ঘৰ নং : ৯ বয়স : 71 লিঙ্গ : পুৰুষ	DDB1064820 ফটো উপলব্ধ	45 নাম : পুষ্প সন্দিকৈ স্বামীৰ নাম: ইন্দ্ৰেশ্বৰ সন্দিকৈ ঘৰ নং : ৯ বয়স : 69 লিঙ্গ : মহিলা	DDB1064831 ফটো উপলব্ধ
46 নাম : খগেন সন্দিকৈ পিতাৰ নাম: ইন্দ্ৰেশ্বৰ সন্দিকৈ ঘৰ নং : ৯ বয়স : 40 লিঙ্গ : পুৰুষ	DDB1064853 ফটো উপলব্ধ	47 নাম : পিংকী গগৈ সন্দিকৈ স্বামীৰ নাম: খগেন সন্দিকৈ ঘৰ নং : ৯ বয়স : 29 লিঙ্গ : মহিলা	DDB0295576 ফটো উপলব্ধ	48 নাম : সিদ্ধেশ্বৰ সন্দিকৈ পিতাৰ নাম: ভীমকান্ত সন্দিকৈ ঘৰ নং : ১০ বয়স : 71 লিঙ্গ : পুৰুষ	DDB1064875 ফটো উপলব্ধ
49 নাম : হেমলতা সন্দিকৈ স্বামীৰ নাম: সিদ্ধেশ্বৰ সন্দিকৈ ঘৰ নং : ১০ বয়স : 63 লিঙ্গ : মহিলা	DDB1064886 ফটো উপলব্ধ	50 নাম : নোমল সন্দিকৈ পিতাৰ নাম: সিদ্ধেশ্বৰ সন্দিকৈ ঘৰ নং : ১০ বয়স : 46 লিঙ্গ : পুৰুষ	DDB1064897 ফটো উপলব্ধ	51 নাম : বিতুল সন্দিকৈ পিতাৰ নাম: সিদ্ধেশ্বৰ সন্দিকৈ ঘৰ নং : ১০ বয়স : 41 লিঙ্গ : পুৰুষ	DDB1064911 ফটো উপলব্ধ
52 নাম : বিতুল সন্দিকৈ পিতাৰ নাম: সিদ্ধেশ্বৰ সন্দিকৈ ঘৰ নং : ১০ বয়স : 37 লিঙ্গ : পুৰুষ	DDB1072135 ফটো উপলব্ধ	#2 53 নাম : পূৰ্বী বড়া সন্দিকৈ স্বামীৰ নাম: বিতুল সন্দিকৈ ঘৰ নং : 144 বয়স : 35 লিঙ্গ : মহিলা	DDB0146258 ফটো উপলব্ধ	54 নাম : সঞ্জীৱ সন্দিকৈ পিতাৰ নাম: সিদ্ধেশ্বৰ সন্দিকৈ ঘৰ নং : ১০ বয়স : 34 লিঙ্গ : পুৰুষ	DDB1064933 ফটো উপলব্ধ
55 নাম : ৰঞ্জীতা দাস সন্দিকৈ স্বামীৰ নাম: সঞ্জীৱ সন্দিকৈ ঘৰ নং : ১০ বয়স : 30 লিঙ্গ : মহিলা	DDB0352112 ফটো উপলব্ধ	56 নাম : মুনমী সন্দিকৈ পিতাৰ নাম: নোমল সন্দিকৈ ঘৰ নং : ১০ বয়স : 21 লিঙ্গ : মহিলা	DDB1768639 ফটো উপলব্ধ	57 নাম : মুকুল সন্দিকৈ পিতাৰ নাম: গুণেশ্বৰ সন্দিকৈ ঘৰ নং : ১১ বয়স : 56 লিঙ্গ : পুৰুষ	DDB1064988 ফটো উপলব্ধ
58 নাম : জুৰিমনি সন্দিকৈ পিতাৰ নাম: গুণেশ্বৰ সন্দিকৈ ঘৰ নং : ১১ বয়স : 51 লিঙ্গ : মহিলা	DDB1072044 ফটো উপলব্ধ	59 নাম : ৰীতা সন্দিকৈ স্বামীৰ নাম: মুকুল সন্দিকৈ ঘৰ নং : ১১ বয়স : 48 লিঙ্গ : মহিলা	DDB1064999 ফটো উপলব্ধ	60 নাম : মনোজ ফুকন পিতাৰ নাম: জিতেন ফুকন ঘৰ নং : ১১ বয়স : 34 লিঙ্গ : পুৰুষ	DDB1064944 ফটো উপলব্ধ



61 নাম : অঞ্জনা উৰাং স্বামীৰ নাম: অশোক উৰাং ঘৰ নং : ১১ বয়স : 32 লিঙ্গ : মহিলা	DDB0398602 ফটো উপলব্ধ	62 নাম : অজয় উৰাং পিতাৰ নাম: দিনোৱা উৰাং ঘৰ নং : ১১ বয়স : 30 লিঙ্গ : পুৰুষ	DDB0398115 ফটো উপলব্ধ	R 63 নাম : প্রফুল্ল দেউৰাৰীয়া পিতাৰ নাম: পোনা সন্দিকৈ ঘৰ নং : ১১ বয়স : 28 লিঙ্গ : মহিলা	DDB0113613 ফটো উপলব্ধ
64 নাম : অজয় উৰাং পিতাৰ নাম: দিনোৱা উৰাং ঘৰ নং : ১১ বয়স : 25 লিঙ্গ : পুৰুষ	DDB0417816 ফটো উপলব্ধ	65 নাম : অংগনা সন্দিকৈ পিতাৰ নাম: মুকুল সন্দিকৈ ঘৰ নং : ১১ বয়স : 24 লিঙ্গ : মহিলা	DDB0399659 ফটো উপলব্ধ	66 নাম : কুঞ্জ সন্দিকৈ স্বামীৰ নাম: টংকেশ্বৰ সন্দিকৈ ঘৰ নং : ১১ বয়স : 66 লিঙ্গ : মহিলা	DDB1065016 ফটো উপলব্ধ
67 নাম : ৰজিত সন্দিকৈ পিতাৰ নাম: টংকেশ্বৰ সন্দিকৈ ঘৰ নং : ১১ বয়স : 51 লিঙ্গ : পুৰুষ	DDB1065027 ফটো উপলব্ধ	68 নাম : ৰপামণি সন্দিকৈ স্বামীৰ নাম: ৰজিত সন্দিকৈ ঘৰ নং : ১১ বয়স : 45 লিঙ্গ : মহিলা	DDB1065038 ফটো উপলব্ধ	69 নাম : জোনমনি সন্দিকৈ পিতাৰ নাম: টংকেশ্বৰ সন্দিকৈ ঘৰ নং : ১১ বয়স : 39 লিঙ্গ : মহিলা	DDB1065049 ফটো উপলব্ধ
70 নাম : জামিনি ফুকন স্বামীৰ নাম: মুক্তি ফুকন ঘৰ নং : ১১ বয়স : 31 লিঙ্গ : মহিলা	DDB1072066 ফটো উপলব্ধ	71 নাম : পাৰ্থজিত সন্দিকৈ পিতাৰ নাম: টংকেশ্বৰ সন্দিকৈ ঘৰ নং : ১১ বয়স : 31 লিঙ্গ : পুৰুষ	DDB1741624 ফটো উপলব্ধ	72 নাম : অভিজিত সন্দিকৈ পিতাৰ নাম: টংকেশ্বৰ সন্দিকৈ ঘৰ নং : ১১ বয়স : 30 লিঙ্গ : পুৰুষ	DDB1741613 ফটো উপলব্ধ
73 নাম : অৰ্চনা চেতিয়া সন্দিকৈ স্বামীৰ নাম: অভিজিত সন্দিকৈ ঘৰ নং : ১১ বয়স : 30 লিঙ্গ : মহিলা	DDB0107094 ফটো উপলব্ধ	74 নাম : দীপজ্যোতি সন্দিকৈ মাতৃৰ নাম: কুঞ্জ সন্দিকৈ ঘৰ নং : ১১ বয়স : 25 লিঙ্গ : পুৰুষ	DDB1768894 ফটো উপলব্ধ	75 নাম : পাপৰি সন্দিকৈ পিতাৰ নাম: ৰজিত সন্দিকৈ ঘৰ নং : 12 বয়স : 22 লিঙ্গ : মহিলা	PCQ0046318 ফটো উপলব্ধ
76 নাম : সৰ্বেশ্বৰ সন্দিকৈ পিতাৰ নাম: তুষ্টিৰাম সন্দিকৈ ঘৰ নং : ১৩ বয়স : 50 লিঙ্গ : পুৰুষ	DDB1065118 ফটো উপলব্ধ	77 নাম : তুলিকা টিপোমিয়া সন্দিকৈ স্বামীৰ নাম: সৰ্বেশ্বৰ সন্দিকৈ ঘৰ নং : ১৩ বয়স : 48 লিঙ্গ : মহিলা	DDB1065129 ফটো উপলব্ধ	78 নাম : লিলা সন্দিকৈ পিতাৰ নাম: টুষ্টিৰাম সন্দিকৈ ঘৰ নং : ১৩ বয়স : 47 লিঙ্গ : মহিলা	DDB1065094 ফটো উপলব্ধ
79 নাম : ৰাজ উৰাং পিতাৰ নাম: পানীৰাম উৰাং ঘৰ নং : ১৩ বয়স : 29 লিঙ্গ : পুৰুষ	DDB0320408 ফটো উপলব্ধ	80 নাম : লক্ষ্যজিত সন্দিকৈ পিতাৰ নাম: সৰ্বেশ্বৰ সন্দিকৈ ঘৰ নং : ১৩ বয়স : 26 লিঙ্গ : পুৰুষ	DDB0470294 ফটো উপলব্ধ	E 81 নাম : আইদেউ সন্দিকৈ পিতাৰ নাম: বগাধৰ সন্দিকৈ ঘৰ নং : ১৪ বয়স : 88 লিঙ্গ : মহিলা	DDB1065130 ফটো উপলব্ধ
82 নাম : মুহী সন্দিকৈ পিতাৰ নাম: বগাধৰ সন্দিকৈ ঘৰ নং : ১৪ বয়স : 61 লিঙ্গ : পুৰুষ	DDB1065141 ফটো উপলব্ধ	83 নাম : ঘন সন্দিকৈ পিতাৰ নাম: বগাধৰ সন্দিকৈ ঘৰ নং : ১৪ বয়স : 54 লিঙ্গ : পুৰুষ	DDB1065185 ফটো উপলব্ধ	84 নাম : কল্পনা সন্দিকৈ স্বামীৰ নাম: মুহিৰাম সন্দিকৈ ঘৰ নং : ১৪ বয়স : 53 লিঙ্গ : মহিলা	DDB1065152 ফটো উপলব্ধ
85 নাম : জ্যোতি সন্দিকৈ স্বামীৰ নাম: ৰোশেশ্বৰ সন্দিকৈ ঘৰ নং : ১৪ বয়স : 48 লিঙ্গ : মহিলা	DDB1065174 ফটো উপলব্ধ	86 নাম : বীনা সন্দিকৈ স্বামীৰ নাম: ঘন সন্দিকৈ ঘৰ নং : ১৪ বয়স : 46 লিঙ্গ : মহিলা	DDB1065196 ফটো উপলব্ধ	S 87 নাম : পাপুলি চেতিয়া স্বামীৰ নাম: ৰাজেশ্বৰ চেতিয়া ঘৰ নং : ১৪ বয়স : 31 লিঙ্গ : মহিলা	DDB1072088 ফটো উপলব্ধ
88 নাম : শেৱালী সন্দিকৈ পিতাৰ নাম: মুহিৰাম সন্দিকৈ ঘৰ নং : ১৪ বয়স : 30 লিঙ্গ : মহিলা	DDB0287516 ফটো উপলব্ধ	89 নাম : ধ্ৰুৱ সন্দিকৈ পিতাৰ নাম: মুহি সন্দিকৈ ঘৰ নং : ১৪ বয়স : 28 লিঙ্গ : পুৰুষ	DDB0470385 ফটো উপলব্ধ	90 নাম : পৰিশীতা গগৈ সন্দিকৈ স্বামীৰ নাম: ধ্ৰুৱ সন্দিকৈ ঘৰ নং : 14 বয়স : 20 লিঙ্গ : মহিলা	PCQ0100552 ফটো উপলব্ধ



91 নাম : একান্ত সন্দিকৈ পিতাৰ নাম: বগাধৰ সন্দিকৈ ঘৰ নং : ১৫ বয়স : 66 লিঙ্গ : পুৰুষ	DDB1065209 ফটো উপলব্ধ	92 নাম : ক্ষীৰদা সন্দিকৈ স্বামীৰ নাম: একান্ত সন্দিকৈ ঘৰ নং : ১৫ বয়স : 58 লিঙ্গ : মহিলা	DDB1065210 ফটো উপলব্ধ	93 নাম : চন্দ্ৰকমল সন্দিকৈ পিতাৰ নাম: একান্ত সন্দিকৈ ঘৰ নং : ১৫ বয়স : 39 লিঙ্গ : পুৰুষ	DDB1065221 ফটো উপলব্ধ
94 নাম : ৰুমী বৰুৱা স্বামীৰ নাম: চন্দ্ৰকমল সন্দিকৈ ঘৰ নং : 15 বয়স : 21 লিঙ্গ : মহিলা	PCQ0131144 ফটো উপলব্ধ	95 নাম : যাদৱ বড়া পিতাৰ নাম: বগাধৰ বড়া ঘৰ নং : ১৬ বয়স : 78 লিঙ্গ : পুৰুষ	DDB1065232 ফটো উপলব্ধ	E 96 নাম : হেমন্ত বড়া পিতাৰ নাম: যাদৱ বড়া ঘৰ নং : ১৬ বয়স : 43 লিঙ্গ : পুৰুষ	DDB1065265 ফটো উপলব্ধ
97 নাম : জীতুল গগৈ পিতাৰ নাম: প্ৰদীপ গগৈ ঘৰ নং : ১৬ বয়স : 36 লিঙ্গ : পুৰুষ	DDB1072022 ফটো উপলব্ধ	98 নাম : জিতু ফুকন পিতাৰ নাম: মুক্তি ফুকন ঘৰ নং : ১৬ বয়স : 36 লিঙ্গ : পুৰুষ	DDB1072033 ফটো উপলব্ধ	99 নাম : খগেন বৰুৱা পিতাৰ নাম: নন্দীৰাম বৰুৱা ঘৰ নং : ১৭ বয়স : 89 লিঙ্গ : পুৰুষ	DDB1065287 ফটো উপলব্ধ
100 নাম : নিৰঞ্জন বৰুৱা পিতাৰ নাম: খগেন বৰুৱা ঘৰ নং : ১৭ বয়স : 28 লিঙ্গ : পুৰুষ	DDB0106203 ফটো উপলব্ধ	101 নাম : বিনা চেতিয়া বৰুৱা স্বামীৰ নাম: নিৰঞ্জন বৰুৱা ঘৰ নং : 17 বয়স : 26 লিঙ্গ : মহিলা	PCQ0068098 ফটো উপলব্ধ	102 নাম : দিগন্ত বৰুৱা পিতাৰ নাম: অজিত বৰুৱা ঘৰ নং : ১৮ বয়স : 58 লিঙ্গ : পুৰুষ	DDB1065312 ফটো উপলব্ধ
103 নাম : গীতাজলী গগৈ বৰুৱা স্বামীৰ নাম: দিগন্ত বৰুৱা ঘৰ নং : ১৮ বয়স : 49 লিঙ্গ : মহিলা	DDB1065323 ফটো উপলব্ধ	104 নাম : ৰাশি ফুকন স্বামীৰ নাম: অৰুপ ফুকন ঘৰ নং : ১৮ বয়স : 40 লিঙ্গ : মহিলা	DDB0040576 ফটো উপলব্ধ	105 নাম : জীৱন বৰুৱা পিতাৰ নাম: ৰাম চৰণ বৰুৱা ঘৰ নং : ২০ বয়স : 62 লিঙ্গ : পুৰুষ	DDB1065414 ফটো উপলব্ধ
106 নাম : দেইজি বৰুৱা স্বামীৰ নাম: জিৱন বৰুৱা ঘৰ নং : ২০ বয়স : 56 লিঙ্গ : মহিলা	DDB1065425 ফটো উপলব্ধ	107 নাম : বল বুঢ়াগোঁহাই স্বামীৰ নাম: বিনোদ বুঢ়াগোঁহাই ঘৰ নং : ২০ বয়স : 43 লিঙ্গ : মহিলা	DDB1065436 ফটো উপলব্ধ	108 নাম : পলী বুঢ়াগোঁহাই স্বামীৰ নাম: দিপাংকৰ বুঢ়াগোঁহাই ঘৰ নং : ২০ বয়স : 27 লিঙ্গ : মহিলা	DDB0398693 ফটো উপলব্ধ
109 নাম : অনিমা বৰুৱা পিতাৰ নাম: নিমল বৰুৱা ঘৰ নং : ২১ বয়স : 61 লিঙ্গ : মহিলা	DDB1065458 ফটো উপলব্ধ	110 নাম : পাপৰি সোনোৱাল বৰুৱা স্বামীৰ নাম: ৰিদিপ বৰুৱা ঘৰ নং : ২১ বয়স : 38 লিঙ্গ : মহিলা	DDB1741657 ফটো উপলব্ধ	111 নাম : মদসিতা বৰুৱা স্বামীৰ নাম: নিমল বৰুৱা ঘৰ নং : ২১ বয়স : 37 লিঙ্গ : মহিলা	DDB1065447 ফটো উপলব্ধ
112 নাম : মিনাক্ষী ৰাজখোৱা বৰুৱা পিতাৰ নাম: অমৰজ্যোতি বৰুৱা ঘৰ নং : ২১ বয়স : 34 লিঙ্গ : মহিলা	DDB1741646 ফটো উপলব্ধ	113 নাম : অমৰ জ্যোতি বৰুৱা পিতাৰ নাম: নিমল বৰুৱা ঘৰ নং : ২১ বয়স : 34 লিঙ্গ : পুৰুষ	DDB1071994 ফটো উপলব্ধ	114 নাম : দেবেন সন্দিকৈ পিতাৰ নাম: হিৰেন সন্দিকৈ ঘৰ নং : ২২ বয়স : 68 লিঙ্গ : পুৰুষ	DDB1065481 ফটো উপলব্ধ
115 নাম : ৰূপা বুঢ়াগোঁহাই সন্দিকৈ স্বামীৰ নাম: দেবেন সন্দিকৈ ঘৰ নং : ২২ বয়স : 61 লিঙ্গ : মহিলা	DDB1065492 ফটো উপলব্ধ	116 নাম : মাখন সন্দিকৈ পিতাৰ নাম: দেবেন সন্দিকৈ ঘৰ নং : ২২ বয়স : 40 লিঙ্গ : পুৰুষ	DDB1065550 ফটো উপলব্ধ	117 নাম : নিকুমনি বাইলুং সন্দিকৈ পিতাৰ নাম: মাখন সন্দিকৈ ঘৰ নং : ২২ বয়স : 34 লিঙ্গ : মহিলা	DDB1072000 ফটো উপলব্ধ
118 নাম : পলাশ বুঢ়াগোঁহাই পিতাৰ নাম: ৰত্নেশ্বৰ বুঢ়াগোঁহাই ঘৰ নং : ২২ বয়স : 33 লিঙ্গ : পুৰুষ	DDB0053769 ফটো উপলব্ধ	119 নাম : তুলতুল সন্দিকৈ পিতাৰ নাম: দেবেন সন্দিকৈ ঘৰ নং : ২২ বয়স : 30 লিঙ্গ : পুৰুষ	DDB1072179 ফটো উপলব্ধ	120 নাম : গিতুমনি কোঁৱৰ সন্দিকৈ মাতৃৰ নাম: তুলতুল সন্দিকৈ ঘৰ নং : ২২ বয়স : 29 লিঙ্গ : মহিলা	DDB0459503 ফটো উপলব্ধ



121 নাম : জোনমনি সন্দিকৈ স্বামীৰ নাম: নৱজিত সন্দিকৈ ঘৰ নং : ১১ বয়স : 28 লিঙ্গ : মহিলা	DDB0262634 ফটো উপলব্ধ	E 122 নাম : হেম সন্দিকৈ পিতাৰ নাম: ধনুৰ সন্দিকৈ ঘৰ নং : ১১ বয়স : 68 লিঙ্গ : পুৰুষ	DDB1065572 ফটো উপলব্ধ	123 নাম : বিনা সন্দিকৈ স্বামীৰ নাম: হেম সন্দিকৈ ঘৰ নং : ১৩ বয়স : 63 লিঙ্গ : মহিলা	DDB1065583 ফটো উপলব্ধ
124 নাম : মনোজ সন্দিকৈ পিতাৰ নাম: হেম সন্দিকৈ ঘৰ নং : ১৩ বয়স : 42 লিঙ্গ : পুৰুষ	DDB1065594 ফটো উপলব্ধ	# 125 নাম : বমেন সন্দিকৈ পিতাৰ নাম: হেম সন্দিকৈ ঘৰ নং : ১০০ বয়স : 41 লিঙ্গ : পুৰুষ	DDB1065607 ফটো উপলব্ধ	# 126 নাম : বাহুল সন্দিকৈ পিতাৰ নাম: হেম সন্দিকৈ ঘৰ নং : ১০১ বয়স : 40 লিঙ্গ : পুৰুষ	DDB1065618 ফটো উপলব্ধ
# 127 নাম : প্ৰিয়ঙ্কা সন্দিকৈ স্বামীৰ নাম: বমেন সন্দিকৈ ঘৰ নং : ১০০ বয়স : 36 লিঙ্গ : মহিলা	DDB1065630 ফটো উপলব্ধ	128 নাম : নয়নমনি সন্দিকৈ স্বামীৰ নাম: মনোজ সন্দিকৈ ঘৰ নং : ১৩ বয়স : 36 লিঙ্গ : মহিলা	DDB1065629 ফটো উপলব্ধ	# 129 নাম : নন্দিতা ফুকন সন্দিকৈ স্বামীৰ নাম: বাহুল সন্দিকৈ ঘৰ নং : ১০১ বয়স : 28 লিঙ্গ : মহিলা	DDB0459750 ফটো উপলব্ধ
130 নাম : তীৰ্থ সন্দিকৈ পিতাৰ নাম: নন্দিৰাম সন্দিকৈ ঘৰ নং : ২৪ বয়স : 58 লিঙ্গ : পুৰুষ	DDB1065641 ফটো উপলব্ধ	131 নাম : কবিতা সন্দিকৈ স্বামীৰ নাম: তীৰ্থ সন্দিকৈ ঘৰ নং : ২৪ বয়স : 54 লিঙ্গ : মহিলা	DDB1065652 ফটো উপলব্ধ	132 নাম : পৰশমণি বৰগোঁহাই দিহিঙ্গীয়া স্বামীৰ নাম: ভাগ্য জ্যোতি দিহিঙ্গীয়া ঘৰ নং : ২৪ বয়স : 37 লিঙ্গ : মহিলা	DDB0104810 ফটো উপলব্ধ
133 নাম : মানস সন্দিকৈ পিতাৰ নাম: তীৰ্থ সন্দিকৈ ঘৰ নং : ২৪ বয়স : 30 লিঙ্গ : পুৰুষ	DDB1072113 ফটো উপলব্ধ	# 134 নাম : প্ৰতিমা দিহিঙ্গীয়া স্বামীৰ নাম: বিজু দিহিঙ্গীয়া ঘৰ নং : ১১১ বয়স : 26 লিঙ্গ : মহিলা	DDB0261081 ফটো উপলব্ধ	135 নাম : খগেন সন্দিকৈ পিতাৰ নাম: নন্দিৰাম সন্দিকৈ ঘৰ নং : ২৫ বয়স : 81 লিঙ্গ : পুৰুষ	DDB1065663 ফটো উপলব্ধ
136 নাম : নলিনী সন্দিকৈ স্বামীৰ নাম: খগেন সন্দিকৈ ঘৰ নং : ২৫ বয়স : 72 লিঙ্গ : মহিলা	DDB1065674 ফটো উপলব্ধ	# 137 নাম : জিতু সন্দিকৈ পিতাৰ নাম: খগেন সন্দিকৈ ঘৰ নং : ১০৭ বয়স : 47 লিঙ্গ : পুৰুষ	DDB1065685 ফটো উপলব্ধ	# 138 নাম : বৰ্ণালী চেতিয়া সন্দিকৈ স্বামীৰ নাম: জিতু সন্দিকৈ ঘৰ নং : ১০৭ বয়স : 46 লিঙ্গ : মহিলা	DDB1065696 ফটো উপলব্ধ
139 নাম : নব সন্দিকৈ পিতাৰ নাম: খগেন সন্দিকৈ ঘৰ নং : ২৫ বয়স : 45 লিঙ্গ : পুৰুষ	DDB1065709 ফটো উপলব্ধ	140 নাম : মিতালী কোঁৱৰ সন্দিকৈ স্বামীৰ নাম: নব সন্দিকৈ ঘৰ নং : ২৫ বয়স : 37 লিঙ্গ : মহিলা	DDB1065710 ফটো উপলব্ধ	141 নাম : বাহুল বুঢ়াগোঁহাই পিতাৰ নাম: শিৱ বুঢ়াগোঁহাই ঘৰ নং : ২৫ বয়স : 25 লিঙ্গ : পুৰুষ	DDB0470245 ফটো উপলব্ধ
# 142 নাম : মৃগাংক সন্দিকৈ পিতাৰ নাম: জিতু সন্দিকৈ ঘৰ নং : ১০৭ বয়স : 22 লিঙ্গ : পুৰুষ	DDB1769736 ফটো উপলব্ধ	143 নাম : ৰুমি সন্দিকৈ স্বামীৰ নাম: মনুজ সন্দিকৈ ঘৰ নং : ১৬ বয়স : 39 লিঙ্গ : মহিলা	DDB1065721 ফটো উপলব্ধ	144 নাম : বিপুল সন্দিকৈ পিতাৰ নাম: গোলোপ সন্দিকৈ ঘৰ নং : ২৭ বয়স : 63 লিঙ্গ : পুৰুষ	DDB1065765 ফটো উপলব্ধ
145 নাম : অঞ্জলী সন্দিকৈ স্বামীৰ নাম: বিপুল সন্দিকৈ ঘৰ নং : ২৭ বয়স : 45 লিঙ্গ : মহিলা	DDB1065787 ফটো উপলব্ধ	# 146 নাম : বিশ্বজিত সন্দিকৈ পিতাৰ নাম: বিপুল সন্দিকৈ ঘৰ নং : ২৭ বয়স : 41 লিঙ্গ : পুৰুষ	DDB1065776 ফটো উপলব্ধ	# 147 নাম : হেলেন দিহিঙ্গীয়া পিতাৰ নাম: গনেশ দিহিঙ্গীয়া ঘৰ নং : ১১৭ বয়স : 40 লিঙ্গ : পুৰুষ	DDB1072146 ফটো উপলব্ধ
148 নাম : লেখিকা বুঢ়া গোঁহাই পিতাৰ নাম: তুলসী বুঢ়া গোঁহাই ঘৰ নং : ২৭ বয়স : 29 লিঙ্গ : মহিলা	DDB0063537 ফটো উপলব্ধ	149 নাম : পল্লৱী গগৈ স্বামীৰ নাম: বিশ্বজিত সন্দিকৈ ঘৰ নং : ২৭ বয়স : 28 লিঙ্গ : মহিলা	DDB0321380 ফটো উপলব্ধ	150 নাম : ৰুণাশ্ৰী সন্দিকৈ দিহিঙ্গীয়া স্বামীৰ নাম: দীপক দিহিঙ্গীয়া ঘৰ নং : ২৭ বয়স : 27 লিঙ্গ : মহিলা	DDB0417956 ফটো উপলব্ধ



151 নাম : মীনা সন্দিকৈ স্বামীৰ নাম: বিখেশ্বৰ সন্দিকৈ ঘৰ নং : ২৮ বয়স : 73 লিঙ্গ : মহিলা	DDB1065801 ফটো উপলব্ধ	152 নাম : বঞ্জন সন্দিকৈ পিতাৰ নাম: ৰীশেশ্বৰ সন্দিকৈ ঘৰ নং : ২৮ বয়স : 46 লিঙ্গ : পুৰুষ	DDB1065812 ফটো উপলব্ধ	153 নাম : বিনীতা নাওহলীয়া স্বামীৰ নাম: দেবেশ্বৰ নাওহলীয়া ঘৰ নং : ২৮ বয়স : 36 লিঙ্গ : মহিলা	DDB1065798 ফটো উপলব্ধ
154 নাম : জানমনি সন্দিকৈ স্বামীৰ নাম: বঞ্জন সন্দিকৈ ঘৰ নং : ২৮ বয়স : 30 লিঙ্গ : মহিলা	DDB0290338 ফটো উপলব্ধ	155 নাম : ৰিতুমনি দিহিঙীয়া সন্দিকৈ স্বামীৰ নাম: মানস সন্দিকৈ ঘৰ নং : 28 বয়স : 24 লিঙ্গ : মহিলা	PCQ0046326 ফটো উপলব্ধ	156 নাম : প্ৰেমদা সন্দিকৈ স্বামীৰ নাম: বিৰেন সন্দিকৈ ঘৰ নং : ২৯ বয়স : 61 লিঙ্গ : মহিলা	DDB1065834 ফটো উপলব্ধ
# 157 নাম : ভাস্কৰজ্যোতি সন্দিকৈ পিতাৰ নাম: বিৰেন সন্দিকৈ ঘৰ নং : ১০৩ বয়স : 36 লিঙ্গ : পুৰুষ	DDB1065845 ফটো উপলব্ধ	158 নাম : তৰুন সন্দিকৈ পিতাৰ নাম: বীনন্দ সন্দিকৈ ঘৰ নং : ২৯ বয়স : 36 লিঙ্গ : পুৰুষ	DDB1072011 ফটো উপলব্ধ	# 159 নাম : জোনমনি সন্দিকৈ স্বামীৰ নাম: ভাস্কৰ জ্যোতি সন্দিকৈ ঘৰ নং : ১০৩ বয়স : 31 লিঙ্গ : মহিলা	DDB0290379 ফটো উপলব্ধ
160 নাম : বাবা ভূঞা পিতাৰ নাম: জিতেন ভূঞা ঘৰ নং : ২৯ বয়স : 26 লিঙ্গ : পুৰুষ	DDB0397877 ফটো উপলব্ধ	161 নাম : দুডুভাই বাউৰী পিতাৰ নাম: মুহিকান্ত বাউৰী ঘৰ নং : ২৯ বয়স : 28 লিঙ্গ : পুৰুষ	DDB0101584 ফটো উপলব্ধ	162 নাম : ডম্বৰু সন্দিকৈ পিতাৰ নাম: মূলাৰাম সন্দিকৈ ঘৰ নং : ৩০ বয়স : 57 লিঙ্গ : পুৰুষ	DDB1065914 ফটো উপলব্ধ
163 নাম : ৰেন সন্দিকৈ স্বামীৰ নাম: ডম্বৰু সন্দিকৈ ঘৰ নং : ৩০ বয়স : 56 লিঙ্গ : মহিলা	DDB1065889 ফটো উপলব্ধ	# 164 নাম : নিৰ সন্দিকৈ পিতাৰ নাম: মূলাৰাম সন্দিকৈ ঘৰ নং : ১১৫ বয়স : 52 লিঙ্গ : মহিলা	DDB1065903 ফটো উপলব্ধ	# 165 নাম : পূৰ্ণানন্দ সন্দিকৈ পিতাৰ নাম: মূলাৰাম সন্দিকৈ ঘৰ নং : ১১৫ বয়স : 48 লিঙ্গ : পুৰুষ	DDB1065890 ফটো উপলব্ধ
# 166 নাম : প্ৰণামিকা গগৈ সন্দিকৈ স্বামীৰ নাম: পূৰ্ণানন্দ সন্দিকৈ ঘৰ নং : ১১৫ বয়স : 38 লিঙ্গ : মহিলা	DDB1072055 ফটো উপলব্ধ	S 167 নাম : হেমাঙ্গোতি সন্দিকৈ পিতাৰ নাম: ডম্বৰু সন্দিকৈ ঘৰ নং : ৩০ বয়স : 35 লিঙ্গ : মহিলা	DDB1065867 ফটো উপলব্ধ	168 নাম : ৰাজীৱ সন্দিকৈ পিতাৰ নাম: ডম্বৰু সন্দিকৈ ঘৰ নং : ৩০ বয়স : 35 লিঙ্গ : পুৰুষ	DDB1065856 ফটো উপলব্ধ
169 নাম : গীতমণি দিহিঙীয়া পিতাৰ নাম: দুলােশ্বৰ দিহিঙীয়া ঘৰ নং : ৩০ বয়স : 30 লিঙ্গ : মহিলা	DDB0460709 ফটো উপলব্ধ	170 নাম : মনীকা বাউৰী স্বামীৰ নাম: সুনিল বাউৰী ঘৰ নং : ৩০ বয়স : 30 লিঙ্গ : মহিলা	DDB0417899 ফটো উপলব্ধ	# 171 নাম : বাসন্তী সন্দিকৈ স্বামীৰ নাম: কান্তিৰাম সন্দিকৈ ঘৰ নং : ১১০ বয়স : 71 লিঙ্গ : মহিলা	DDB1065925 ফটো উপলব্ধ
172 নাম : যোগেন সন্দিকৈ পিতাৰ নাম: কান্তিৰাম সন্দিকৈ ঘৰ নং : ৩১ বয়স : 61 লিঙ্গ : পুৰুষ	DDB1065936 ফটো উপলব্ধ	173 নাম : জানমনি সন্দিকৈ স্বামীৰ নাম: যোগেন সন্দিকৈ ঘৰ নং : ৩১ বয়স : 53 লিঙ্গ : মহিলা	DDB1065947 ফটো উপলব্ধ	# 174 নাম : তৰুন সন্দিকৈ পিতাৰ নাম: কান্তিৰাম সন্দিকৈ ঘৰ নং : ৩১ বয়স : 46 লিঙ্গ : পুৰুষ	DDB1065958 ফটো উপলব্ধ
# 175 নাম : তৃষ্ণা সন্দিকৈ স্বামীৰ নাম: তৰুন সন্দিকৈ ঘৰ নং : ১১০ বয়স : 36 লিঙ্গ : মহিলা	DDB1065969 ফটো উপলব্ধ	176 নাম : মৌচুমী সন্দিকৈ পিতাৰ নাম: যোগেন সন্দিকৈ ঘৰ নং : ৩১ বয়স : 35 লিঙ্গ : মহিলা	DDB1065970 ফটো উপলব্ধ	177 নাম : বিকি সন্দিকৈ পিতাৰ নাম: যোগেন সন্দিকৈ ঘৰ নং : ৩১ বয়স : 30 লিঙ্গ : পুৰুষ	DDB1741635 ফটো উপলব্ধ
178 নাম : হিয়ামনি মেচ সন্দিকৈ স্বামীৰ নাম: বিকি সন্দিকৈ ঘৰ নং : 31 বয়স : 26 লিঙ্গ : মহিলা	PCQ0124222 ফটো উপলব্ধ	179 নাম : কৃষ্ণকান্ত সন্দিকৈ পিতাৰ নাম: ফুলেশ্বৰ সন্দিকৈ ঘৰ নং : ৩২ বয়স : 73 লিঙ্গ : পুৰুষ	DDB1065992 ফটো উপলব্ধ	180 নাম : মুক্তি সন্দিকৈ পিতাৰ নাম: কৃষ্ণকান্ত সন্দিকৈ ঘৰ নং : ৩২ বয়স : 46 লিঙ্গ : পুৰুষ	DDB1066019 ফটো উপলব্ধ



181 নাম : জিতেন সন্দিকৈ পিতাৰ নাম: কৃষ্ণকান্ত সন্দিকৈ ঘৰ নং : ৩২ বয়স : 42 লিঙ্গ : পুৰুষ	DDB1066020 ফটো উপলব্ধ	182 নাম : জোন সন্দিকৈ স্বামীৰ নাম: মুক্তি সন্দিকৈ ঘৰ নং : ৩২ বয়স : 36 লিঙ্গ : মহিলা	DDB1065981 ফটো উপলব্ধ	183 নাম : দিলীপী সন্দিকৈ স্বামীৰ নাম: জিতেন সন্দিকৈ ঘৰ নং : ৩২ বয়স : 30 লিঙ্গ : মহিলা	DDB0071746 ফটো উপলব্ধ
184 নাম : মুন উৰাং স্বামীৰ নাম: ৰাজেন উৰাং ঘৰ নং : ৩২ বয়স : 30 লিঙ্গ : মহিলা	DDB0399360 ফটো উপলব্ধ	185 নাম : ভানুমতী সন্দিকৈ স্বামীৰ নাম: মহেন্দ্ৰ সন্দিকৈ ঘৰ নং : ৩৩ বয়স : 63 লিঙ্গ : মহিলা	DDB1066031 ফটো উপলব্ধ	186 নাম : ক্ষিৰোদ সন্দিকৈ পিতাৰ নাম: মহেন্দ্ৰ সন্দিকৈ ঘৰ নং : ৩৩ বয়স : 46 লিঙ্গ : পুৰুষ	DDB1066042 ফটো উপলব্ধ
187 নাম : ববুল সন্দিকৈ পিতাৰ নাম: মহেন্দ্ৰ সন্দিকৈ ঘৰ নং : ৩৩ বয়স : 44 লিঙ্গ : পুৰুষ	DDB1066053 ফটো উপলব্ধ	188 নাম : ৰাতুল সন্দিকৈ পিতাৰ নাম: মহেন্দ্ৰ সন্দিকৈ ঘৰ নং : ৩৩ বয়স : 42 লিঙ্গ : পুৰুষ	DDB1066064 ফটো উপলব্ধ	189 নাম : মিনতী বুঢ়াগোঁহাই পিতাৰ নাম: মণ্টু বুঢ়াগোঁহাই ঘৰ নং : ৩৩ বয়স : 36 লিঙ্গ : মহিলা	DDB1066086 ফটো উপলব্ধ
190 নাম : ৰিতপন সন্দিকৈ পিতাৰ নাম: মহেন্দ্ৰ সন্দিকৈ ঘৰ নং : ৩৩ বয়স : 36 লিঙ্গ : পুৰুষ	DDB1066097 ফটো উপলব্ধ	191 নাম : চুমি সন্দিকৈ স্বামীৰ নাম: ক্ষিৰুদ সন্দিকৈ ঘৰ নং : ৩৩ বয়স : 36 লিঙ্গ : মহিলা	DDB1066100 ফটো উপলব্ধ	192 নাম : দীপজ্যোতি সন্দিকৈ স্বামীৰ নাম: ববুল সন্দিকৈ ঘৰ নং : ৩৩ বয়স : 31 লিঙ্গ : মহিলা	DDB0290825 ফটো উপলব্ধ
193 নাম : বৰষা সন্দিকৈ স্বামীৰ নাম: ৰিতপন সন্দিকৈ ঘৰ নং : ৩৩ বয়স : 30 লিঙ্গ : মহিলা	DDB0322420 ফটো উপলব্ধ	194 নাম : চুমিষা বুঢ়াগোঁহাই স্বামীৰ নাম: আজিত বুঢ়াগোঁহাই ঘৰ নং : ৩৩ বয়স : 30 লিঙ্গ : মহিলা	DDB0110742 ফটো উপলব্ধ	195 নাম : ব্ৰজেন সন্দিকৈ পিতাৰ নাম: নন্দেশ্বৰ সন্দিকৈ ঘৰ নং : ৩৪ বয়স : 54 লিঙ্গ : পুৰুষ	DDB1066122 ফটো উপলব্ধ
196 নাম : ৰঞ্জমণি সন্দিকৈ স্বামীৰ নাম: ব্ৰজেন সন্দিকৈ ঘৰ নং : ৩৪ বয়স : 49 লিঙ্গ : মহিলা	DDB1066133 ফটো উপলব্ধ	197 নাম : প্ৰীতম সন্দিকৈ পিতাৰ নাম: ব্ৰজেন সন্দিকৈ ঘৰ নং : ৩৪ বয়স : 26 লিঙ্গ : পুৰুষ	DDB0470161 ফটো উপলব্ধ	198 নাম : চিমা বৰা সন্দিকৈ স্বামীৰ নাম: পলাশজীত সন্দিকৈ ঘৰ নং : ৩৪ক বয়স : 29 লিঙ্গ : মহিলা	DDB1769132 ফটো উপলব্ধ
199 নাম : বৰষা ফকুন সন্দিকৈ স্বামীৰ নাম: অভিজিত সন্দিকৈ ঘৰ নং : 34 ক বয়স : 27 লিঙ্গ : মহিলা	PCQ0068288 ফটো উপলব্ধ	200 নাম : ললিত সন্দিকৈ পিতাৰ নাম: নন্দেশ্বৰ সন্দিকৈ ঘৰ নং : ৩৪ক বয়স : 63 লিঙ্গ : পুৰুষ	DDB1066155 ফটো উপলব্ধ	201 নাম : গোলাপী সন্দিকৈ স্বামীৰ নাম: ললিত সন্দিকৈ ঘৰ নং : ৩৪ক বয়স : 54 লিঙ্গ : মহিলা	DDB1066166 ফটো উপলব্ধ
202 নাম : পলাশজিত সন্দিকৈ পিতাৰ নাম: ললিত সন্দিকৈ ঘৰ নং : ৩৪ বয়স : 31 লিঙ্গ : পুৰুষ	DDB1072204 ফটো উপলব্ধ	203 নাম : অভিজিত সন্দিকৈ পিতাৰ নাম: ললিত সন্দিকৈ ঘৰ নং : ৩৪ বয়স : 29 লিঙ্গ : পুৰুষ	DDB0216598 ফটো উপলব্ধ	204 নাম : দেৱেশ্বৰ সন্দিকৈ পিতাৰ নাম: শিশুধৰ সন্দিকৈ ঘৰ নং : ৩৫ বয়স : 63 লিঙ্গ : পুৰুষ	DDB1066177 ফটো উপলব্ধ
205 নাম : ৰঞ্জনা সন্দিকৈ স্বামীৰ নাম: দেৱেশ্বৰ সন্দিকৈ ঘৰ নং : ৩৫ বয়স : 58 লিঙ্গ : মহিলা	DDB1066188 ফটো উপলব্ধ	206 নাম : উজ্জল সন্দিকৈ পিতাৰ নাম: দেৱেশ্বৰ সন্দিকৈ ঘৰ নং : ৩৫ বয়স : 32 লিঙ্গ : পুৰুষ	DDB1072191 ফটো উপলব্ধ	207 নাম : মাইন খুনিকৰ সন্দিকৈ স্বামীৰ নাম: উজ্জল সন্দিকৈ ঘৰ নং : 35 বয়স : 31 লিঙ্গ : মহিলা	PCQ0097261 ফটো উপলব্ধ
208 নাম : পূজা সন্দিকৈ পিতাৰ নাম: দেৱেশ্বৰ সন্দিকৈ ঘৰ নং : ৩৫ বয়স : 25 লিঙ্গ : মহিলা	DDB0261982 ফটো উপলব্ধ	209 নাম : চেনেহী সন্দিকৈ পিতাৰ নাম: শিশুধৰ সন্দিকৈ ঘৰ নং : ৩৬ বয়স : 52 লিঙ্গ : মহিলা	DDB1066235 ফটো উপলব্ধ	210 নাম : ববুল সন্দিকৈ পিতাৰ নাম: শিশুধৰ সন্দিকৈ ঘৰ নং : ৩৬ বয়স : 51 লিঙ্গ : পুৰুষ	DDB1066246 ফটো উপলব্ধ



211 নাম : চুমী কোঁৱৰ সন্দিকৈ স্বামীৰ নাম : বুবুল সন্দিকৈ ঘৰ নং : ৩৬ বয়স : 38 লিঙ্গ : মহিলা	DDB1066202 ফটো উপলব্ধ	212 নাম : জীতেন উৰাং পিতাৰ নাম : নেপালী উৰাং ঘৰ নং : ৩৬ বয়স : 36 লিঙ্গ : পুৰুষ	DDB0076539 ফটো উপলব্ধ	213 নাম : পপি বুঢ়াগোঁহাই স্বামীৰ নাম : বুস্তম বুঢ়াগোঁহাই ঘৰ নং : ৩৬ বয়স : 36 লিঙ্গ : মহিলা	DDB0076497 ফটো উপলব্ধ
214 নাম : ভাই উৰাং পিতাৰ নাম : নেপালী উৰাং ঘৰ নং : ৩৬ বয়স : 29 লিঙ্গ : পুৰুষ	DDB0417725 ফটো উপলব্ধ	215 নাম : মাখনী গগৈ স্বামীৰ নাম : ডম্বুৰু গগৈ ঘৰ নং : ৩৭ বয়স : 76 লিঙ্গ : মহিলা	DDB1066279 ফটো উপলব্ধ	216 নাম : যোগল সন্দিকৈ পিতাৰ নাম : লিলা সন্দিকৈ ঘৰ নং : ৩৭ বয়স : 58 লিঙ্গ : পুৰুষ	DDB1066257 ফটো উপলব্ধ
217 নাম : বিনু সন্দিকৈ স্বামীৰ নাম : যোগল সন্দিকৈ ঘৰ নং : ৩৭ বয়স : 51 লিঙ্গ : মহিলা	DDB1066268 ফটো উপলব্ধ	218 নাম : দিপু সন্দিকৈ পিতাৰ নাম : যুগল সন্দিকৈ ঘৰ নং : ৩৭ বয়স : 26 লিঙ্গ : পুৰুষ	DDB0470146 ফটো উপলব্ধ	219 নাম : ইন্দ্ৰজিৎ সন্দিকৈ পিতাৰ নাম : জুগল সন্দিকৈ ঘৰ নং : ৩৭ বয়স : 22 লিঙ্গ : পুৰুষ	DDB1772623 ফটো উপলব্ধ
# 220 নাম : দিপাক্ষৰ দিহিঙীয়া পিতাৰ নাম : মানীক দিহিঙীয়া ঘৰ নং : ১০৮ বয়স : 21 লিঙ্গ : পুৰুষ	DDB1772466 ফটো উপলব্ধ	221 নাম : দুলাল সন্দিকৈ পিতাৰ নাম : কমল সন্দিকৈ ঘৰ নং : ৩৮ বয়স : 68 লিঙ্গ : পুৰুষ	DDB1066280 ফটো উপলব্ধ	222 নাম : দিপা সন্দিকৈ স্বামীৰ নাম : দুলাল সন্দিকৈ ঘৰ নং : ৩৮ বয়স : 58 লিঙ্গ : মহিলা	DDB1066291 ফটো উপলব্ধ
223 নাম : বিতপন সন্দিকৈ পিতাৰ নাম : দুলাল সন্দিকৈ ঘৰ নং : ৩৮ বয়স : 36 লিঙ্গ : পুৰুষ	DDB1066304 ফটো উপলব্ধ	224 নাম : ৰাজা সন্দিকৈ পিতাৰ নাম : দুলাল সন্দিকৈ ঘৰ নং : ৩৮ বয়স : 31 লিঙ্গ : পুৰুষ	DDB1072102 ফটো উপলব্ধ	225 নাম : বিজয়ন সন্দিকৈ স্বামীৰ নাম : ৰাজা সন্দিকৈ ঘৰ নং : ৩৮ বয়স : 30 লিঙ্গ : মহিলা	DDB0291377 ফটো উপলব্ধ
226 নাম : প্ৰাঞ্জল সন্দিকৈ পিতাৰ নাম : দুলাল সন্দিকৈ ঘৰ নং : ৩৮ বয়স : 30 লিঙ্গ : পুৰুষ	DDB0221416 ফটো উপলব্ধ	227 নাম : ভানুমতী সন্দিকৈ স্বামীৰ নাম : ফুলেশ্বৰ সন্দিকৈ ঘৰ নং : ৩৯ বয়স : 63 লিঙ্গ : মহিলা	DDB1066348 ফটো উপলব্ধ	228 নাম : যতিন সন্দিকৈ পিতাৰ নাম : ফুলেশ্বৰ সন্দিকৈ ঘৰ নং : ৩৯ বয়স : 38 লিঙ্গ : পুৰুষ	DDB1066360 ফটো উপলব্ধ
S 229 নাম : পাপুলি সন্দিকৈ পিতাৰ নাম : ফুলেশ্বৰ সন্দিকৈ ঘৰ নং : ৩৯ বয়স : 36 লিঙ্গ : মহিলা	DDB1066326 ফটো উপলব্ধ	230 নাম : সোনমনি চেতিয়া স্বামীৰ নাম : যতিন সন্দিকৈ ঘৰ নং : ৩৯ বয়স : 34 লিঙ্গ : মহিলা	DDB1066315 ফটো উপলব্ধ	# 231 নাম : বিতমণি দিহিঙীয়া স্বামীৰ নাম : বাবা দিহিঙীয়া ঘৰ নং : ১১৬ বয়স : 34 লিঙ্গ : মহিলা	DDB0461574 ফটো উপলব্ধ
232 নাম : নোমল চন্দ্ৰ সন্দিকৈ পিতাৰ নাম : মোহনচন্দ্ৰ সন্দিকৈ ঘৰ নং : ৪০ বয়স : 58 লিঙ্গ : পুৰুষ	DDB1066382 ফটো উপলব্ধ	233 নাম : মনদেৱী সন্দিকৈ স্বামীৰ নাম : নোমল সন্দিকৈ ঘৰ নং : ৪০ বয়স : 53 লিঙ্গ : মহিলা	DDB1066428 ফটো উপলব্ধ	234 নাম : চিত্ৰ কমল বাউৰী পিতাৰ নাম : দেৱ বাউৰী ঘৰ নং : ৪০ বয়স : 31 লিঙ্গ : পুৰুষ	DDB0417915 ফটো উপলব্ধ
# 235 নাম : গুনি সন্দিকৈ পিতাৰ নাম : নোমল চন্দ্ৰ সন্দিকৈ ঘৰ নং : ৪০ বয়স : 28 লিঙ্গ : পুৰুষ	DDB0225649 ফটো উপলব্ধ	# 236 নাম : ৰশ্মি সন্দিকৈ পিতাৰ নাম : নোমল সন্দিকৈ ঘৰ নং : ৪০ বয়স : 25 লিঙ্গ : মহিলা	DDB0470666 ফটো উপলব্ধ	237 নাম : কৃষ্ণ কমল বাউৰী পিতাৰ নাম : লাল বিহাৰী বাউৰী ঘৰ নং : ৪০ বয়স : 24 লিঙ্গ : পুৰুষ	DDB0417949 ফটো উপলব্ধ
238 নাম : প্ৰফুল্ল বুঢ়াগোঁহাই পিতাৰ নাম : ডিম্বেশ্বৰ বুঢ়াগোঁহাই ঘৰ নং : ৪১ বয়স : 78 লিঙ্গ : পুৰুষ	DDB1066439 ফটো উপলব্ধ	239 নাম : ললিতা বুঢ়াগোঁহাই স্বামীৰ নাম : প্ৰফুল্ল বুঢ়াগোঁহাই ঘৰ নং : ৪১ বয়স : 68 লিঙ্গ : মহিলা	DDB1066440 ফটো উপলব্ধ	240 নাম : প্ৰমিলা দিহিঙীয়া অন্যান্য : নন্দ দিহিঙীয়া ঘৰ নং : ৪১ বয়স : 56 লিঙ্গ : মহিলা	DDB1066519 ফটো উপলব্ধ



241 নাম : মানব বুঢ়াগোঁহাই পিতাৰ নাম: শ্ৰীফুল বুঢ়াগোঁহাই ঘৰ নং : 8১ বয়স : 46 লিঙ্গ : পুৰুষ	DDB1066451 ফটো উপলব্ধ	242 নাম : ঘনশ্যাম বৰ গোঁহাই পিতাৰ নাম: ৰোহিনী বৰ গোঁহাই ঘৰ নং : 8১ বয়স : 39 লিঙ্গ : পুৰুষ	DDB1066495 ফটো উপলব্ধ	243 নাম : দেবজিত বুঢ়াগোঁহাই পিতাৰ নাম: চৌকেন বুঢ়াগোঁহাই ঘৰ নং : 8১ বয়স : 37 লিঙ্গ : পুৰুষ	DDB1066508 ফটো উপলব্ধ
244 নাম : টিনা সন্দিকৈ বুঢ়াগোঁহাই স্বামীৰ নাম: মানব বুঢ়াগোঁহাই ঘৰ নং : 8১ বয়স : 36 লিঙ্গ : মহিলা	DDB0226696 ফটো উপলব্ধ	245 নাম : পুষ্পলতা বৰগোঁহাই স্বামীৰ নাম: ভোলানাথ বৰগোঁহাই ঘৰ নং : 8১ বয়স : 63 লিঙ্গ : মহিলা	DDB1066531 ফটো উপলব্ধ	# 246 নাম : ববি দিহিঙীয়া স্বামীৰ নাম: মানিক দিহিঙীয়া ঘৰ নং : ১০৮ বয়স : 48 লিঙ্গ : মহিলা	DDB1066553 ফটো উপলব্ধ
247 নাম : লক্ষী বৰগোঁহাই পিতাৰ নাম: ভোলানাথ বৰগোঁহাই ঘৰ নং : 8১ বয়স : 44 লিঙ্গ : পুৰুষ	DDB1066564 ফটো উপলব্ধ	248 নাম : লীনা বৰগোঁহাই স্বামীৰ নাম: লক্ষী বৰগোঁহাই ঘৰ নং : 8১ বয়স : 42 লিঙ্গ : মহিলা	DDB0084715 ফটো উপলব্ধ	# 249 নাম : কিৰণ সন্দিকৈ পিতাৰ নাম: আনন্দ সন্দিকৈ ঘৰ নং : 8৮ বয়স : 37 লিঙ্গ : পুৰুষ	DDB0084806 ফটো উপলব্ধ
# 250 নাম : সংগীতা সন্দিকৈ স্বামীৰ নাম: কিৰণ সন্দিকৈ ঘৰ নং : 8৮ বয়স : 31 লিঙ্গ : মহিলা	DDB0085167 ফটো উপলব্ধ	251 নাম : দিম্পী দিহিঙীয়া পিতাৰ নাম: মানিক দিহিঙীয়া ঘৰ নং : 8১ বয়স : 25 লিঙ্গ : মহিলা	DDB0470658 ফটো উপলব্ধ	252 নাম : দীপুল বৰ গোঁহাই পিতাৰ নাম: চন্দ্ৰকান্ত বৰগোঁহাই ঘৰ নং : 8৩ বয়স : 63 লিঙ্গ : পুৰুষ	DDB1066586 ফটো উপলব্ধ
253 নাম : উষা বৰগোঁহাই স্বামীৰ নাম: দীপুল বৰ গোঁহাই ঘৰ নং : 8৩ বয়স : 56 লিঙ্গ : মহিলা	DDB1066597 ফটো উপলব্ধ	254 নাম : আইলিনা বৰগোঁহাই পিতাৰ নাম: দীপুল বৰগোঁহাই ঘৰ নং : 8৩ বয়স : 30 লিঙ্গ : মহিলা	DDB0086595 ফটো উপলব্ধ	255 নাম : সুমিত্ৰা বৰগোঁহাই স্বামীৰ নাম: খগেন বৰগোঁহাই ঘৰ নং : 88 বয়স : 66 লিঙ্গ : মহিলা	DDB1066611 ফটো উপলব্ধ
256 নাম : সংগীতা বৰুৱা দিহিঙীয়া স্বামীৰ নাম: প্ৰনৱ দিহিঙীয়া ঘৰ নং : 88 বয়স : 40 লিঙ্গ : মহিলা	DDB0230359 ফটো উপলব্ধ	257 নাম : দিপা বৰগোঁহাই স্বামীৰ নাম: কুলেন বৰগোঁহাই ঘৰ নং : 8৫ বয়স : 57 লিঙ্গ : মহিলা	DDB1066633 ফটো উপলব্ধ	258 নাম : মৃগাল বৰগোঁহাই পিতাৰ নাম: কুলেন বৰগোঁহাই ঘৰ নং : 8৫ বয়স : 35 লিঙ্গ : পুৰুষ	DDB1066644 ফটো উপলব্ধ
259 নাম : লিজা বৰগোঁহাই পিতাৰ নাম: কুলেন বৰগোঁহাই ঘৰ নং : 8৫ বয়স : 29 লিঙ্গ : মহিলা	DDB0088609 ফটো উপলব্ধ	260 নাম : প্ৰাৰ্থনা ফুকন বৰগোঁহাই স্বামীৰ নাম: মুনাল বৰগোঁহাই ঘৰ নং : 8৫ বয়স : 29 লিঙ্গ : মহিলা	DDB0088617 ফটো উপলব্ধ	261 নাম : প্ৰদীপ কুমাৰ বৰগোঁহাই পিতাৰ নাম: পীনন্দ বৰগোঁহাই ঘৰ নং : 8৬ বয়স : 71 লিঙ্গ : পুৰুষ	DDB1066666 ফটো উপলব্ধ
262 নাম : শিখামনি বৰগোঁহাই স্বামীৰ নাম: প্ৰদীপ কুমাৰ বৰগোঁহাই ঘৰ নং : 8৬ বয়স : 51 লিঙ্গ : মহিলা	DDB1066677 ফটো উপলব্ধ	263 নাম : আইচিন ক্ৰামফা বৰগোঁহাই পিতাৰ নাম: প্ৰদীপ বৰগোঁহাই ঘৰ নং : 8৬ বয়স : 34 লিঙ্গ : পুৰুষ	DDB1066655 ফটো উপলব্ধ	264 নাম : পম্পী সন্দিকৈ স্বামীৰ নাম: চৌকানান সন্দিকৈ ঘৰ নং : 8৬ বয়স : 33 লিঙ্গ : মহিলা	DDB0089169 ফটো উপলব্ধ
265 নাম : ঘনশ্যাম বৰ গোঁহাই পিতাৰ নাম: প্ৰদীপ কুমাৰ বৰ গোঁহাই ঘৰ নং : 8৬ বয়স : 29 লিঙ্গ : পুৰুষ	DDB0089409 ফটো উপলব্ধ	266 নাম : হৃদয়ানন্দ বৰগোঁহাই পিতাৰ নাম: প্ৰদীপ কুমাৰ বৰগোঁহাই ঘৰ নং : 8৬ বয়স : 26 লিঙ্গ : পুৰুষ	DDB0470237 ফটো উপলব্ধ	267 নাম : দিলিপ বুঢ়াগোঁহাই পিতাৰ নাম: তীৰানাথ বুঢ়াগোঁহাই ঘৰ নং : 89 বয়স : 71 লিঙ্গ : পুৰুষ	DDB1066699 ফটো উপলব্ধ
268 নাম : ৰেন বুঢ়াগোঁহাই স্বামীৰ নাম: দিলিপ বুঢ়াগোঁহাই ঘৰ নং : 89 বয়স : 56 লিঙ্গ : মহিলা	DDB1066702 ফটো উপলব্ধ	269 নাম : ৰীতামনি বুঢ়াগোঁহাই পিতাৰ নাম: দিলিপ বুঢ়াগোঁহাই ঘৰ নং : 89 বয়স : 39 লিঙ্গ : মহিলা	DDB1066713 ফটো উপলব্ধ	270 নাম : পংখী ফুকন বুঢ়াগোঁহাই স্বামীৰ নাম: মৃদুল বুঢ়াগোঁহাই ঘৰ নং : 47 বয়স : 32 লিঙ্গ : মহিলা	DDB0513895 ফটো উপলব্ধ



271 নাম : চৌএন লাই বুঢ়াগোঁহাই পিতাৰ নাম: তাৰনাৰ্থ বুঢ়াগোঁহাই ঘৰ নং : 8৮ বয়স : 69 লিঙ্গ : পুৰুষ ফটো উপলব্ধ DDB1066746	272 নাম : হেমপ্ৰভা বুঢ়াগোঁহাই স্বামীৰ নাম: চৌএনলাই বুঢ়াগোঁহাই ঘৰ নং : 8৮ বয়স : 56 লিঙ্গ : মহিলা ফটো উপলব্ধ DDB1066757	273 নাম : ৰাতুল বুঢ়াগোঁহাই পিতাৰ নাম: চৌএন লাই বুঢ়াগোঁহাই ঘৰ নং : 8৮ বয়স : 46 লিঙ্গ : পুৰুষ ফটো উপলব্ধ DDB1066768
274 নাম : মৃদল বুঢ়াগোঁহাই পিতাৰ নাম: চৌএনলাই বুঢ়াগোঁহাই ঘৰ নং : 8৮ বয়স : 45 লিঙ্গ : পুৰুষ ফটো উপলব্ধ DDB1066779	275 নাম : পিংকী ফুকন (বুঢ়াগোঁহাই) স্বামীৰ নাম: ৰাতুল বুঢ়াগোঁহাই ঘৰ নং : 8৮ বয়স : 40 লিঙ্গ : মহিলা ফটো উপলব্ধ DDB1066735	# 276 নাম : ঘনশ্যাম বুঢ়াগোঁহাই পিতাৰ নাম: চৌএনলাই বুঢ়াগোঁহাই ঘৰ নং : ১০৪ বয়স : 40 লিঙ্গ : পুৰুষ ফটো উপলব্ধ DDB1066780
277 নাম : বিতুল বুঢ়াগোঁহাই পিতাৰ নাম: চৌএনলাই বুঢ়াগোঁহাই ঘৰ নং : 8৮ বয়স : 39 লিঙ্গ : পুৰুষ ফটো উপলব্ধ DDB1066791	# 278 নাম : মুনী দিহিঙীয়া বুঢ়াগোঁহাই স্বামীৰ নাম: ঘনশ্যাম বুঢ়াগোঁহাই ঘৰ নং : ১০৪ বয়স : 31 লিঙ্গ : মহিলা ফটো উপলব্ধ DDB0564559	279 নাম : মধুস্মিতা সন্দিকৈ পিতাৰ নাম: তীৰ্থ সন্দিকৈ ঘৰ নং : 48 বয়স : 30 লিঙ্গ : মহিলা ফটো উপলব্ধ DDB0058719
280 নাম : সুৰেন বৰগোঁহাই পিতাৰ নাম: নিলকান্ত বৰগোঁহাই ঘৰ নং : 8৯ বয়স : 73 লিঙ্গ : পুৰুষ ফটো উপলব্ধ DDB1066804	281 নাম : টুতুল বৰগোঁহাই স্বামীৰ নাম: সুৰেন বৰগোঁহাই ঘৰ নং : 8৯ বয়স : 58 লিঙ্গ : মহিলা ফটো উপলব্ধ DDB1066815	# 282 নাম : অলি দিহিঙীয়া বৰগোঁহাই স্বামীৰ নাম: ত্ৰৈলোক্য বৰগোঁহাই ঘৰ নং : ১১৫ বয়স : 35 লিঙ্গ : মহিলা ফটো উপলব্ধ JXP1633472
283 নাম : ৰাজু বৰগোঁহাই পিতাৰ নাম: সুৰেন বৰগোঁহাই ঘৰ নং : 8৯ বয়স : 34 লিঙ্গ : পুৰুষ ফটো উপলব্ধ DDB1066837	# 284 নাম : ঐলিক্যা বৰগোঁহাই পিতাৰ নাম: সুৰেশ বৰগোঁহাই ঘৰ নং : ১১৫ বয়স : 31 লিঙ্গ : পুৰুষ ফটো উপলব্ধ DDB0106013	285 নাম : ৰূপা বৰগোঁহাই পিতাৰ নাম: সুৰেশ বৰগোঁহাই ঘৰ নং : 8৯ বয়স : 28 লিঙ্গ : মহিলা ফটো উপলব্ধ DDB0113225
286 নাম : কনিকা বৰগোঁহাই স্বামীৰ নাম: ৰাজু বৰগোঁহাই ঘৰ নং : 8৯ বয়স : 26 লিঙ্গ : মহিলা ফটো উপলব্ধ DDB0260984	287 নাম : দীপা বৰগোঁহাই পিতাৰ নাম: সুৰেন বৰগোঁহাই ঘৰ নং : 49 বয়স : 21 লিঙ্গ : মহিলা ফটো উপলব্ধ PCQ0050542	288 নাম : ধৰ্মেশ্বৰ বৰগোঁহাই পিতাৰ নাম: গোলাপ বৰগোঁহাই ঘৰ নং : ৫০ বয়স : 66 লিঙ্গ : পুৰুষ ফটো উপলব্ধ DDB1066860
289 নাম : ৰুণ বৰগোঁহাই স্বামীৰ নাম: ধৰ্মেশ্বৰ বৰগোঁহাই ঘৰ নং : ৫০ বয়স : 56 লিঙ্গ : মহিলা ফটো উপলব্ধ DDB1066871	290 নাম : পাৰ্থপ্ৰতিম বৰগোঁহাই পিতাৰ নাম: ধৰ্মেশ্বৰ বৰগোঁহাই ঘৰ নং : ৫০ বয়স : 41 লিঙ্গ : পুৰুষ ফটো উপলব্ধ DDB1066882	291 নাম : প্ৰাঞ্জল বৰগোঁহাই পিতাৰ নাম: ধৰ্মেশ্বৰ বৰগোঁহাই ঘৰ নং : ৫০ বয়স : 35 লিঙ্গ : পুৰুষ ফটো উপলব্ধ DDB1066859
# 292 নাম : মুনমুন বৰগোঁহাই পিতাৰ নাম: ধৰ্মেশ্বৰ বৰগোঁহাই ঘৰ নং : ১১৪ বয়স : 34 লিঙ্গ : পুৰুষ ফটো উপলব্ধ DDB1066848	# 293 নাম : প্ৰিয়ংকা বৰগোঁহাই স্বামীৰ নাম: মুনমুন বৰগোঁহাই ঘৰ নং : ১১৪ বয়স : 30 লিঙ্গ : মহিলা ফটো উপলব্ধ DDB0094557	294 নাম : মৃদলা চতীয়া বৰগোঁহাই স্বামীৰ নাম: প্ৰাঞ্জল বৰগোঁহাই ঘৰ নং : ৫০ বয়স : 30 লিঙ্গ : মহিলা ফটো উপলব্ধ DDB0352575
295 নাম : বদন বৰগোঁহাই পিতাৰ নাম: গোলাপ বৰগোঁহাই ঘৰ নং : ৫১ বয়স : 58 লিঙ্গ : পুৰুষ ফটো উপলব্ধ DDB1066893	296 নাম : ৰুমী বৰগোঁহাই স্বামীৰ নাম: বদন বৰগোঁহাই ঘৰ নং : ৫১ বয়স : 41 লিঙ্গ : মহিলা ফটো উপলব্ধ DDB1066906	297 নাম : মিনা বৰগোঁহাই স্বামীৰ নাম: কিৰন বৰগোঁহাই ঘৰ নং : ৫২ বয়স : 63 লিঙ্গ : মহিলা ফটো উপলব্ধ DDB1066917
298 নাম : কুলেন বৰগোঁহাই পিতাৰ নাম: কিৰন বৰগোঁহাই ঘৰ নং : ৫২ বয়স : 45 লিঙ্গ : পুৰুষ ফটো উপলব্ধ DDB1066928	299 নাম : সুমিঠা গগৈ বুঢ়াগোঁহাই স্বামীৰ নাম: কুলেন বৰগোঁহাই ঘৰ নং : ৫২ বয়স : 38 লিঙ্গ : মহিলা ফটো উপলব্ধ DDB0240309	E 300 নাম : লোকনাথ বৰগোঁহাই পিতাৰ নাম: বাপুকন বৰগোঁহাই ঘৰ নং : ৫২ বয়স : 88 লিঙ্গ : পুৰুষ ফটো উপলব্ধ DDB1066939



301 নাম : চিত্ৰ প্ৰভা বৈলং স্বামীৰ নাম: লোকনাথ বৰগোঁহাই ঘৰ নং : ৫৩ বয়স : 73 লিঙ্গ : মহিলা	DDB1066940 ফটো উপলব্ধ	302 নাম : ভবেন্দ্ৰ মোহন বৰগোঁহাই পিতাৰ নাম: লোকনাথ বৰগোঁহাই ঘৰ নং : ৫৩ বয়স : 45 লিঙ্গ : পুৰুষ	DDB1066951 ফটো উপলব্ধ	303 নাম : চিনু চাংমাই বৰগোঁহাই স্বামীৰ নাম: ভবেন্দ্ৰ মোহন বৰগোঁহাই ঘৰ নং : ৫৩ বয়স : 43 লিঙ্গ : মহিলা	DDB1066973 ফটো উপলব্ধ
304 নাম : লিপিকা বৰগোঁহাই পিতাৰ নাম: লোকনাথ বৰগোঁহাই ঘৰ নং : ৫৩ বয়স : 42 লিঙ্গ : মহিলা	DDB1066962 ফটো উপলব্ধ	305 নাম : চুকমণী উৰাং স্বামীৰ নাম: বুবুল উৰাং ঘৰ নং : ৫৩ বয়স : 28 লিঙ্গ : মহিলা	DDB0197210 ফটো উপলব্ধ	306 নাম : ফাগুণী বৰগোঁহাই স্বামীৰ নাম: লোহিত বৰগোঁহাই ঘৰ নং : ৫৪ বয়স : 66 লিঙ্গ : মহিলা	DDB1066984 ফটো উপলব্ধ
# 307 নাম : যুগান্তৰ বৰগোঁহাই পিতাৰ নাম: লোহিত বৰগোঁহাই ঘৰ নং : ১১৭ বয়স : 31 লিঙ্গ : পুৰুষ	DDB0097956 ফটো উপলব্ধ	# 308 নাম : নিৰু বৰগোঁহাই পিতাৰ নাম: যুগান্তৰ বৰগোঁহাই ঘৰ নং : ১১৭ বয়স : 29 লিঙ্গ : মহিলা	DDB0106120 ফটো উপলব্ধ	309 নাম : অনজ প্ৰতীম বৰগোঁহাই পিতাৰ নাম: লোহিত বৰগোঁহাই ঘৰ নং : ৫৪ বয়স : 24 লিঙ্গ : পুৰুষ	DDB0349746 ফটো উপলব্ধ
310 নাম : চেনেহী বুঢ়া গোঁহাই স্বামীৰ নাম: বিৰেন বুঢ়াগোঁহাই ঘৰ নং : ৫৫ বয়স : 62 লিঙ্গ : মহিলা	DDB1067001 ফটো উপলব্ধ	# 311 নাম : বিনয় বুঢ়াগোঁহাই পিতাৰ নাম: বিৰেন বুঢ়াগোঁহাই ঘৰ নং : ১০৫ বয়স : 43 লিঙ্গ : পুৰুষ	DDB1067012 ফটো উপলব্ধ	312 নাম : বিপ্লৱ বুঢ়াগোঁহাই পিতাৰ নাম: বিৰেন বুঢ়াগোঁহাই ঘৰ নং : ৫৫ বয়স : 41 লিঙ্গ : পুৰুষ	DDB1067023 ফটো উপলব্ধ
313 নাম : চুপিমফা বুঢ়াগোঁহাই পিতাৰ নাম: বিৰেন বুঢ়াগোঁহাই ঘৰ নং : ৫৫ বয়স : 36 লিঙ্গ : পুৰুষ	DDB1067034 ফটো উপলব্ধ	314 নাম : কল্যাণী বুঢ়াগোঁহাই স্বামীৰ নাম: বিপ্লৱ বুঢ়াগোঁহাই ঘৰ নং : ৫৫ বয়স : 35 লিঙ্গ : মহিলা	DDB0107250 ফটো উপলব্ধ	# 315 নাম : পাৰুল গগৈ বুঢ়াগোঁহাই স্বামীৰ নাম: বিনয় বুঢ়াগোঁহাই ঘৰ নং : ১০৫ বয়স : 31 লিঙ্গ : মহিলা	DDB1072077 ফটো উপলব্ধ
316 নাম : স্বপ্না ভূঞা স্বামীৰ নাম: মণ্টু ভূঞা ঘৰ নং : ৫৬ বয়স : 35 লিঙ্গ : মহিলা	DDB0099416 ফটো উপলব্ধ	E 317 নাম : মনোজ ভূঞা পিতাৰ নাম: অভিৰাম ভূঞা ঘৰ নং : ৫৬ বয়স : 35 লিঙ্গ : পুৰুষ	DDB1741577 ফটো উপলব্ধ	318 নাম : ৰেখা নাওহলীয়া পিতাৰ নাম: পুতুল নাওহলীয়া ঘৰ নং : ৬১ বয়স : 33 লিঙ্গ : মহিলা	DDB1741588 ফটো উপলব্ধ
319 নাম : মাইনা উৰাং স্বামীৰ নাম: উত্তম উৰাং ঘৰ নং : ৬৩ বয়স : 33 লিঙ্গ : মহিলা	DDB0398529 ফটো উপলব্ধ	320 নাম : উত্তম উৰাং পিতাৰ নাম: চিতাৰাম উৰাং ঘৰ নং : ৬৩ বয়স : 29 লিঙ্গ : পুৰুষ	DDB0398131 ফটো উপলব্ধ	321 নাম : শশাংক গগৈ পিতাৰ নাম: নোমল চন্দ্ৰ গগৈ ঘৰ নং : ৬৮ বয়স : 21 লিঙ্গ : পুৰুষ	DDB1769405 ফটো উপলব্ধ
322 নাম : পৰেশ উৰাং পিতাৰ নাম: সুৰেন উৰাং ঘৰ নং : ৭০ বয়স : 35 লিঙ্গ : পুৰুষ	DDB0397638 ফটো উপলব্ধ	323 নাম : ৰাজু উৰাং পিতাৰ নাম: সুৰেন উৰাং ঘৰ নং : ৭০ বয়স : 32 লিঙ্গ : পুৰুষ	DDB0397695 ফটো উপলব্ধ	324 নাম : চুম্পী উৰাং স্বামীৰ নাম: পলান উৰাং ঘৰ নং : ৭০ বয়স : 30 লিঙ্গ : মহিলা	DDB0398438 ফটো উপলব্ধ
325 নাম : পাকু উৰাং পিতাৰ নাম: চাউনা উৰাং ঘৰ নং : ৭১ বয়স : 30 লিঙ্গ : পুৰুষ	DDB0114579 ফটো উপলব্ধ	326 নাম : ৰাণী বাউৰী স্বামীৰ নাম: মনুজ বাউৰী ঘৰ নং : ৭৫ বয়স : 32 লিঙ্গ : মহিলা	DDB0117416 ফটো উপলব্ধ	327 নাম : মিনা ভূঞা পিতাৰ নাম: ভুবন ভূঞা ঘৰ নং : ৮০ বয়স : 30 লিঙ্গ : মহিলা	DDB0121558 ফটো উপলব্ধ
328 নাম : ৰূপালী ভূঞা স্বামীৰ নাম: মইন ভূঞা ঘৰ নং : ৮৩ বয়স : 40 লিঙ্গ : মহিলা	DDB1067067 ফটো উপলব্ধ	329 নাম : অমিত বাউৰী পিতাৰ নাম: মানিক বাউৰী ঘৰ নং : ৮৫ বয়স : 37 লিঙ্গ : পুৰুষ	DDB0125005 ফটো উপলব্ধ	330 নাম : জোন বাউৰী স্বামীৰ নাম: অমিত বাউৰী ঘৰ নং : ৮৫ বয়স : 28 লিঙ্গ : মহিলা	DDB0125187 ফটো উপলব্ধ



331 নাম : অৱনি বাউৰী স্বামীৰ নাম: তাৰ্জেন বাউৰী ঘৰ নং : ৮৬ বয়স : 32 লিঙ্গ : মহিলা	DDB0398404 ফটো উপলব্ধ	332 নাম : ৰুপম ভূঞা পিতাৰ নাম: চুতুবাবু ভূঞা ঘৰ নং : ৮৮ বয়স : 31 লিঙ্গ : পুৰুষ	DDB0127209 ফটো উপলব্ধ	333 নাম : জীৱন উৰাং পিতাৰ নাম: সুৰেন উৰাং ঘৰ নং : ৯০ বয়স : 36 লিঙ্গ : পুৰুষ	DDB0397604 ফটো উপলব্ধ
334 নাম : পলান উৰাং পিতাৰ নাম: সুৰেন উৰাং ঘৰ নং : ৯০ বয়স : 31 লিঙ্গ : পুৰুষ	DDB0398149 ফটো উপলব্ধ	335 নাম : তিলেশ্বৰ ভূঞা পিতাৰ নাম: মানিক ভূঞা ঘৰ নং : ৯১ বয়স : 37 লিঙ্গ : পুৰুষ	DDB1067078 ফটো উপলব্ধ	336 নাম : তুনকু ভূঞা পিতাৰ নাম: মানিক ভূঞা ঘৰ নং : ৯১ বয়স : 30 লিঙ্গ : পুৰুষ	DDB0130757 ফটো উপলব্ধ
337 নাম : মিজমণি সন্দিকৈ স্বামীৰ নাম: লিলা সন্দিকৈ ঘৰ নং : 92 বয়স : 48 লিঙ্গ : মহিলা	DDB1065107 ফটো উপলব্ধ	338 নাম : খামচেং সন্দিকৈ পিতাৰ নাম: লিলা সন্দিকৈ ঘৰ নং : 92 বয়স : 24 লিঙ্গ : পুৰুষ	DDB0399733 ফটো উপলব্ধ	339 নাম : গিৰীধৰ সন্দিকৈ পিতাৰ নাম: চুপ্তৰাম সন্দিকৈ ঘৰ নং : 93 বয়স : 58 লিঙ্গ : পুৰুষ	DDB1065072 ফটো উপলব্ধ
340 নাম : দিপা সন্দিকৈ স্বামীৰ নাম: গিৰীধৰ সন্দিকৈ ঘৰ নং : 93 বয়স : 54 লিঙ্গ : মহিলা	DDB1065083 ফটো উপলব্ধ	341 নাম : পৰিসিতা সন্দিকৈ পিতাৰ নাম: গিৰীধৰ সন্দিকৈ ঘৰ নং : 93 বয়স : 31 লিঙ্গ : মহিলা	DDB0287045 ফটো উপলব্ধ	342 নাম : মনজিৎ সন্দিকৈ পিতাৰ নাম: গিৰীধৰ সন্দিকৈ ঘৰ নং : 93 বয়স : 25 লিঙ্গ : পুৰুষ	DDB0470229 ফটো উপলব্ধ
343 নাম : ডিম্বেশ্বৰী সন্দিকৈ স্বামীৰ নাম: হিৰেন্দ্ৰ নাথ সন্দিকৈ ঘৰ নং : 94 বয়স : 83 লিঙ্গ : মহিলা	DDB1065470 ফটো উপলব্ধ	344 নাম : মৃদুল সন্দিকৈ পিতাৰ নাম: হিৰেন্দ্ৰ নাথ সন্দিকৈ ঘৰ নং : 94 বয়স : 53 লিঙ্গ : পুৰুষ	DDB1065549 ফটো উপলব্ধ	345 নাম : কবিতা ৰাইডঙ্গীয়া সন্দিকৈ স্বামীৰ নাম: মৃদুল সন্দিকৈ ঘৰ নং : 94 বয়স : 48 লিঙ্গ : মহিলা	DDB0380956 ফটো উপলব্ধ
346 নাম : ৰুহিনী সন্দিকৈ পিতাৰ নাম: হিৰেন্দ্ৰ নাথ সন্দিকৈ ঘৰ নং : 95 বয়স : 63 লিঙ্গ : পুৰুষ	DDB1065505 ফটো উপলব্ধ	347 নাম : মণিমালা সন্দিকৈ স্বামীৰ নাম: ৰুহিনী সন্দিকৈ ঘৰ নং : 95 বয়স : 58 লিঙ্গ : মহিলা	DDB1065516 ফটো উপলব্ধ	348 নাম : প্ৰনামি সন্দিকৈ ভূঞা পিতাৰ নাম: ৰোহিনী সন্দিকৈ ঘৰ নং : 95 বয়স : 36 লিঙ্গ : মহিলা	DDB0193508 ফটো উপলব্ধ
349 নাম : প্ৰগতি সন্দিকৈ পিতাৰ নাম: ৰোহিনী সন্দিকৈ ঘৰ নং : 95 বয়স : 29 লিঙ্গ : মহিলা	DDB0194076 ফটো উপলব্ধ	350 নাম : প্ৰযুক্তি সন্দিকৈ পিতাৰ নাম: ৰুহিনী সন্দিকৈ ঘৰ নং : 95 বয়স : 27 লিঙ্গ : মহিলা	DDB0417741 ফটো উপলব্ধ	351 নাম : তনুজ কুমাৰ সন্দিকৈ পিতাৰ নাম: হিৰেন্দ্ৰ নাথ সন্দিকৈ ঘৰ নং : 96 বয়স : 51 লিঙ্গ : পুৰুষ	DDB1065527 ফটো উপলব্ধ
352 নাম : তুলমণি বৰুৱা সন্দিকৈ স্বামীৰ নাম: তনুজ কুমাৰ সন্দিকৈ ঘৰ নং : 96 বয়স : 43 লিঙ্গ : মহিলা	DDB1065538 ফটো উপলব্ধ	353 নাম : সামু উৰাং পিতাৰ নাম: বাটো উৰাং ঘৰ নং : ৯৬ বয়স : 33 লিঙ্গ : পুৰুষ	DDB0133785 ফটো উপলব্ধ	354 নাম : ৰূপা উৰাং স্বামীৰ নাম: সামু উৰাং ঘৰ নং : ৯৬ বয়স : 30 লিঙ্গ : মহিলা	DDB0133876 ফটো উপলব্ধ
355 নাম : প্ৰজ্ঞান জ্যোতি সন্দিকৈ পিতাৰ নাম: তনুজ কুমাৰ সন্দিকৈ ঘৰ নং : 96 বয়স : 20 লিঙ্গ : পুৰুষ	PCQ0054833 ফটো উপলব্ধ	356 নাম : কেনেদি সন্দিকৈ পিতাৰ নাম: মোহনচন্দ্ৰ সন্দিকৈ ঘৰ নং : 97 বয়স : 54 লিঙ্গ : পুৰুষ	DDB1066417 ফটো উপলব্ধ	357 নাম : মঞ্জমণি বৰগোঁহাই সন্দিকৈ স্বামীৰ নাম: কেনেডি সন্দিকৈ ঘৰ নং : 97 বয়স : 53 লিঙ্গ : মহিলা	DDB1067045 ফটো উপলব্ধ
358 নাম : দুৰ্লেখৰ সন্দিকৈ পিতাৰ নাম: মোহন চন্দ্ৰ সন্দিকৈ ঘৰ নং : 98 বয়স : 56 লিঙ্গ : পুৰুষ	DDB1066393 ফটো উপলব্ধ	359 নাম : পূৰ্ণিমা সন্দিকৈ স্বামীৰ নাম: দুৰ্লেখৰ সন্দিকৈ ঘৰ নং : 98 বয়স : 45 লিঙ্গ : মহিলা	DDB1066406 ফটো উপলব্ধ	360 নাম : চিমা সন্দিকৈ পিতাৰ নাম: দুৰ্লেখৰ সন্দিকৈ ঘৰ নং : 98 বয়স : 25 লিঙ্গ : মহিলা	DDB0470674 ফটো উপলব্ধ



361 নাম : সমীক্ষা সন্দিকৈ পিতাৰ নাম: দুলােশ্বৰ সন্দিকৈ ঘৰ নং : 98 বয়স : 20 লিঙ্গ : মহিলা	PCQ0054841 ফটো উপলব্ধ	362 নাম : পোনা সন্দিকৈ পিতাৰ নাম: গুনেশ্বৰ সন্দিকৈ ঘৰ নং : 99 বয়স : 61 লিঙ্গ : পুৰুষ	DDB1064966 ফটো উপলব্ধ	363 নাম : দিলীপী সন্দিকৈ স্বামীৰ নাম: পোনা সন্দিকৈ ঘৰ নং : 99 বয়স : 51 লিঙ্গ : মহিলা	DDB1064977 ফটো উপলব্ধ
364 নাম : বিনি সন্দিকৈ পিতাৰ নাম: পোনা সন্দিকৈ ঘৰ নং : 99 বয়স : 28 লিঙ্গ : মহিলা	PCQ0068551 ফটো উপলব্ধ	365 নাম : প্ৰস্তুতি সন্দিকৈ পিতাৰ নাম: পোনা সন্দিকৈ ঘৰ নং : 99 বয়স : 21 লিঙ্গ : মহিলা	PCQ0068197 ফটো উপলব্ধ	366 নাম : সুনিল উৰাং পিতাৰ নাম: পানীৰাম উৰাং ঘৰ নং : 106 বয়স : 28 লিঙ্গ : পুৰুষ	DDB0106385 ফটো উপলব্ধ
367 নাম : দীপালী ৰাই ৰাজভৰ স্বামীৰ নাম: বিজয় ৰাজভৰ ঘৰ নং : 108 বয়স : 37 লিঙ্গ : মহিলা	DDB0110445 ফটো উপলব্ধ	368 নাম : চুবীয়া উৰাং স্বামীৰ নাম: তুলতুল উৰাং ঘৰ নং : 105 বয়স : 29 লিঙ্গ : মহিলা	DDB0397828 ফটো উপলব্ধ	369 নাম : পল্লবী গগৈ মাতৃৰ নাম: প্ৰমথেশ গগৈ ঘৰ নং : 111 বয়স : 43 লিঙ্গ : মহিলা	DDB1067089 ফটো উপলব্ধ
370 নাম : সংগীতা বৰুৱা পিতাৰ নাম: বিচিত্ৰ বৰুৱা ঘৰ নং : 112 বয়স : 29 লিঙ্গ : মহিলা	DDB0107045 ফটো উপলব্ধ	371 নাম : লাবণ্য বৰুৱা পিতাৰ নাম: বিচিত্ৰ বৰুৱা ঘৰ নং : 112 বয়স : 26 লিঙ্গ : মহিলা	DDB0417832 ফটো উপলব্ধ	372 নাম : গুৰুজিত বৰুৱা পিতাৰ নাম: চিত্ৰ বৰুৱা ঘৰ নং : 113 বয়স : 33 লিঙ্গ : পুৰুষ	DDB1741602 ফটো উপলব্ধ
373 নাম : দেৱজিত বৰুৱা পিতাৰ নাম: চিত্ৰ বৰুৱা ঘৰ নং : 113 বয়স : 30 লিঙ্গ : পুৰুষ	DDB1741599 ফটো উপলব্ধ	374 নাম : পল্লৱী বৰুৱা স্বামীৰ নাম: গুৰুজিত বৰুৱা ঘৰ নং : 113 বয়স : 29 লিঙ্গ : মহিলা	DDB0110684 ফটো উপলব্ধ	375 নাম : চুবানী উৰাং স্বামীৰ নাম: তুলকা উৰাং ঘৰ নং : 116 বয়স : 67 লিঙ্গ : মহিলা	DDB1769801 ফটো উপলব্ধ
S 376 নাম : সবিতা কৰ্মকাৰ স্বামীৰ নাম: হেমৰম কৰ্মকাৰ ঘৰ নং : 138 বয়স : 29 লিঙ্গ : মহিলা	PCQ0058503 ফটো উপলব্ধ	377 নাম : বলবল উৰাং পিতাৰ নাম: দিলিপ উৰাং ঘৰ নং : 208 বয়স : 29 লিঙ্গ : পুৰুষ	DDB0114884 ফটো উপলব্ধ	378 নাম : হিমাদ্ৰী চাংমাই বঢ়াগোঁহাই স্বামীৰ নাম: দেৱজিত বঢ়াগোঁহাই ঘৰ নং : 413 বয়স : 27 লিঙ্গ : মহিলা	PCQ0100172 ফটো উপলব্ধ



379 নাম : জ্যোতি সন্দিকৈ স্বামীৰ নাম : বিপুল সন্দিকৈ ঘৰ নং : ১ বয়স : 36 লিঙ্গ : মহিলা	DDB1072306 ফটো উপলব্ধ	380 নাম : জয়ন্ত বৰুৱা পিতাৰ নাম : ফনিধৰ বৰুৱা ঘৰ নং : ২ বয়স : 41 লিঙ্গ : পুৰুষ	DDB1067147 ফটো উপলব্ধ	381 নাম : বুবল বৰুৱা পিতাৰ নাম : পদ্ম বৰুৱা ঘৰ নং : ৩ বয়স : 49 লিঙ্গ : পুৰুষ	DDB1067170 ফটো উপলব্ধ
382 নাম : প্ৰণতী ফকন বৰুৱা স্বামীৰ নাম : বুবল বৰুৱা ঘৰ নং : ৩ বয়স : 46 লিঙ্গ : মহিলা	DDB1067181 ফটো উপলব্ধ	383 নাম : বৰ্ণালী বৰুৱা স্বামীৰ নাম : নয়নজ্যোতি বৰুৱা ঘৰ নং : ৩ বয়স : 39 লিঙ্গ : মহিলা	DDB0115030 ফটো উপলব্ধ	S 384 নাম : হেমকান্তী বৰুৱা স্বামীৰ নাম : খগেশ্বৰ বৰুৱা ঘৰ নং : ৪ বয়স : 67 লিঙ্গ : মহিলা	DDB1072395 ফটো উপলব্ধ
385 নাম : মিতামনি গগৈ স্বামীৰ নাম : বুবল গগৈ ঘৰ নং : ৪ বয়স : 50 লিঙ্গ : মহিলা	DDB1067227 ফটো উপলব্ধ	S 386 নাম : যদুমনি বৰুৱা পিতাৰ নাম : মনেশ্বৰ বৰুৱা ঘৰ নং : ৪ বয়স : ৪7 লিঙ্গ : পুৰুষ	DDB1072420 ফটো উপলব্ধ	S 387 নাম : মিনাক্ষী গগৈ বৰুৱা স্বামীৰ নাম : যদুমনি বৰুৱা ঘৰ নং : ৪ বয়স : ৪6 লিঙ্গ : মহিলা	DDB1072282 ফটো উপলব্ধ
388 নাম : কমলা গগৈ পিতাৰ নাম : বুবল গগৈ ঘৰ নং : ৪ বয়স : 32 লিঙ্গ : পুৰুষ	DDB1072419 ফটো উপলব্ধ	389 নাম : জোনালী গগৈ স্বামীৰ নাম : মাইনা গগৈ ঘৰ নং : ৪ বয়স : 27 লিঙ্গ : মহিলা	DDB0257451 ফটো উপলব্ধ	E 390 নাম : মফি বাউৰী স্বামীৰ নাম : মহেশ্বৰ বাউৰী ঘৰ নং : ৫ বয়স : 61 লিঙ্গ : মহিলা	DDB1067238 ফটো উপলব্ধ
391 নাম : কল্পনা বাউৰী স্বামীৰ নাম : দেবানন্দ বাউৰী ঘৰ নং : ৫ বয়স : 40 লিঙ্গ : মহিলা	DDB1067250 ফটো উপলব্ধ	392 নাম : মনজ বৰুৱা পিতাৰ নাম : দিলীপ বৰুৱা ঘৰ নং : ৬ বয়স : 43 লিঙ্গ : পুৰুষ	DDB1067272 ফটো উপলব্ধ	393 নাম : হেমন্ত বাউৰী পিতাৰ নাম : মাধৱ বাউৰী ঘৰ নং : ৬ বয়স : 68 লিঙ্গ : পুৰুষ	DDB1067294 ফটো উপলব্ধ
394 নাম : বিজন্তী বাউৰী স্বামীৰ নাম : হেমন্ত বাউৰী ঘৰ নং : ৭ বয়স : 58 লিঙ্গ : মহিলা	DDB1067307 ফটো উপলব্ধ	395 নাম : লুক উৰাং স্বামীৰ নাম : জীতেন উৰাং ঘৰ নং : ৭ বয়স : 37 লিঙ্গ : মহিলা	DDB0256578 ফটো উপলব্ধ	396 নাম : সঞ্জয় বাউৰী পিতাৰ নাম : কেশৱ বাউৰী ঘৰ নং : ৭ বয়স : 32 লিঙ্গ : পুৰুষ	DDB0256966 ফটো উপলব্ধ
397 নাম : অমিলা উৰাং বাউৰী স্বামীৰ নাম : সঞ্জয় বাউৰী ঘৰ নং : ৭ বয়স : 28 লিঙ্গ : মহিলা	DDB0257626 ফটো উপলব্ধ	398 নাম : পৱন বাউৰী পিতাৰ নাম : সবুকন বাউৰী ঘৰ নং : ৮ বয়স : 42 লিঙ্গ : পুৰুষ	DDB1067330 ফটো উপলব্ধ	399 নাম : পুষ্পা বাউৰী স্বামীৰ নাম : পৱন বাউৰী ঘৰ নং : ৮ বয়স : 40 লিঙ্গ : মহিলা	DDB1067341 ফটো উপলব্ধ
400 নাম : কৃষ্ণ বাউৰী পিতাৰ নাম : সবুকন বাউৰী ঘৰ নং : ৮ বয়স : 39 লিঙ্গ : পুৰুষ	DDB1067352 ফটো উপলব্ধ	401 নাম : চুচিল বাউৰী পিতাৰ নাম : গজিন বাউৰী ঘৰ নং : ৮ বয়স : 31 লিঙ্গ : পুৰুষ	DDB0264416 ফটো উপলব্ধ	402 নাম : চুকমনি বাউৰী স্বামীৰ নাম : সুচিল বাউৰী ঘৰ নং : ৮ বয়স : 30 লিঙ্গ : মহিলা	DDB0101642 ফটো উপলব্ধ
E 403 নাম : ভাৰতী বাউৰী স্বামীৰ নাম : বাবু দিগ্ৰ বাউৰী ঘৰ নং : ৮ বয়স : ৪৪ লিঙ্গ : মহিলা	DDB1067374 ফটো উপলব্ধ	404 নাম : চক্ৰ পাইক পিতাৰ নাম : অৰ্জুন পাইক ঘৰ নং : ১০ বয়স : 61 লিঙ্গ : পুৰুষ	DDB1067385 ফটো উপলব্ধ	405 নাম : দিগ্ৰী পাইক স্বামীৰ নাম : চক্ৰ পাইক ঘৰ নং : ১০ বয়স : 49 লিঙ্গ : মহিলা	DDB1067396 ফটো উপলব্ধ
406 নাম : ৰূপা উৰাং স্বামীৰ নাম : দিনোবা উৰাং ঘৰ নং : ১১ বয়স : 68 লিঙ্গ : মহিলা	DDB1067409 ফটো উপলব্ধ	407 নাম : ৰাজেন উৰাং পিতাৰ নাম : দিনোবা উৰাং ঘৰ নং : ১১ বয়স : 50 লিঙ্গ : পুৰুষ	DDB1067410 ফটো উপলব্ধ	408 নাম : জিতেন উৰাং পিতাৰ নাম : দিনোবা উৰাং ঘৰ নং : ১১ বয়স : 46 লিঙ্গ : পুৰুষ	DDB1067432 ফটো উপলব্ধ



409	DDB1067421	ফটো উপলব্ধ	410	DDB1067443	ফটো উপলব্ধ	411	DDB1067454	ফটো উপলব্ধ
নাম : সুমিত্ৰা উৰাং স্বামীৰ নাম: ভাই উৰাং ঘৰ নং : ১১ বয়স : 43 লিঙ্গ : মহিলা			নাম : ৰুমী উৰাং স্বামীৰ নাম: জিতেন উৰাং ঘৰ নং : ১১ বয়স : 42 লিঙ্গ : মহিলা			নাম : অশোক উৰাং পিতাৰ নাম: দিনোবা উৰাং ঘৰ নং : ১১ বয়স : 39 লিঙ্গ : পুৰুষ		
412	DDB0460279	ফটো উপলব্ধ	413	DDB1067476	ফটো উপলব্ধ	414	DDB0113415	ফটো উপলব্ধ
নাম : চনামণি উৰাং স্বামীৰ নাম: অজয় উৰাং ঘৰ নং : ১১ বয়স : 29 লিঙ্গ : মহিলা			নাম : ৰঙিলা উৰাং স্বামীৰ নাম: মুহিৰাম উৰাং ঘৰ নং : ১১ বয়স : 58 লিঙ্গ : মহিলা			নাম : মাইনা বড়া স্বামীৰ নাম: প্ৰাৰ্থাজিত সন্দিকৈ ঘৰ নং : ১১ বয়স : 28 লিঙ্গ : মহিলা		
415	DDB0257584	ফটো উপলব্ধ	416	DDB0261453	ফটো উপলব্ধ	417	DDB0262402	ফটো উপলব্ধ
নাম : অৰুন উৰাং পিতাৰ নাম: মুহিৰাম উৰাং ঘৰ নং : ১১ বয়স : 28 লিঙ্গ : পুৰুষ			নাম : ৰিতুমণি উৰাং স্বামীৰ নাম: অৰুন উৰাং ঘৰ নং : ১১ বয়স : 27 লিঙ্গ : মহিলা			নাম : অনিমা উৰাং পিতাৰ নাম: মুহিৰাম উৰাং ঘৰ নং : ১১ বয়স : 25 লিঙ্গ : মহিলা		
418	DDB1067498	ফটো উপলব্ধ	E 419	DDB1067501	ফটো উপলব্ধ	420	DDB0320937	ফটো উপলব্ধ
নাম : পানীৰাম উৰাং পিতাৰ নাম: সোনোবা উৰাং ঘৰ নং : ১৩ বয়স : 58 লিঙ্গ : পুৰুষ			নাম : বেওলা উৰাং স্বামীৰ নাম: পানীৰাম উৰাং ঘৰ নং : ১৩ বয়স : 50 লিঙ্গ : মহিলা			নাম : ৰূপীলী উৰাং স্বামীৰ নাম: ৰাজু উৰাং ঘৰ নং : ১৩ বয়স : 27 লিঙ্গ : মহিলা		
421	DDB1067512	ফটো উপলব্ধ	422	DDB1067523	ফটো উপলব্ধ	423	DDB0329565	ফটো উপলব্ধ
নাম : মজিন্দ খাৰিয়া পিতাৰ নাম: মংৰো খাৰিয়া ঘৰ নং : ১৪ বয়স : 56 লিঙ্গ : পুৰুষ			নাম : বিনতী খাৰিয়া পিতাৰ নাম: মজিন্দ খাৰিয়া ঘৰ নং : ১৪ বয়স : 50 লিঙ্গ : মহিলা			নাম : বিজয় খাৰিয়া পিতাৰ নাম: মজিন্দ খাৰিয়া ঘৰ নং : ১৪ বয়স : 24 লিঙ্গ : পুৰুষ		
424	DDB0171058	ফটো উপলব্ধ	425	DDB1067534	ফটো উপলব্ধ	426	DDB0174797	ফটো উপলব্ধ
নাম : দীলিপ সন্দিকৈ পিতাৰ নাম: জুনাৰাম একান্ত সন্দিকৈ ঘৰ নং : ১৫ বয়স : 31 লিঙ্গ : পুৰুষ			নাম : প্ৰদীপ গগৈ পিতাৰ নাম: সুশীল গগৈ ঘৰ নং : ১৬ বয়স : 58 লিঙ্গ : পুৰুষ			নাম : সবিতা ফকন গগৈ স্বামীৰ নাম: জিতুল গগৈ ঘৰ নং : ১৬ বয়স : 34 লিঙ্গ : মহিলা		
427	DDB0175117	ফটো উপলব্ধ	428	DDB0175687	ফটো উপলব্ধ	E 429	DDB1067556	ফটো উপলব্ধ
নাম : বিজু গগৈ পিতাৰ নাম: প্ৰদীপ গগৈ ঘৰ নং : ১৬ বয়স : 31 লিঙ্গ : পুৰুষ			নাম : পৰি গগৈ স্বামীৰ নাম: বিজু গগৈ ঘৰ নং : ১৬ বয়স : 28 লিঙ্গ : মহিলা			নাম : লক্ষন ভূঞা পিতাৰ নাম: দিলোৰা ভূঞা ঘৰ নং : ১৭ বয়স : 68 লিঙ্গ : পুৰুষ		
E 430	DDB1067589	ফটো উপলব্ধ	431	DDB1067614	ফটো উপলব্ধ	432	DDB0345611	ফটো উপলব্ধ
নাম : লক্ষী ভূঞা স্বামীৰ নাম: চমৰা ভূঞা ঘৰ নং : ১৮ বয়স : 58 লিঙ্গ : মহিলা			নাম : ৰীতা ভূঞা পিতাৰ নাম: মংৰা ভূঞা ঘৰ নং : ১৮ বয়স : 50 লিঙ্গ : মহিলা			নাম : ফুলেশ্বৰ ভূঞা পিতাৰ নাম: আলীদিন ভূঞা ঘৰ নং : ১৮ বয়স : 47 লিঙ্গ : পুৰুষ		
E 433	DDB1067590	ফটো উপলব্ধ	434	DDB0346395	ফটো উপলব্ধ	435	DDB1067603	ফটো উপলব্ধ
নাম : গাঠ ভূঞা পিতাৰ নাম: চমৰা ভূঞা ঘৰ নং : ১৮ বয়স : 46 লিঙ্গ : পুৰুষ			নাম : পৰি ভূঞা স্বামীৰ নাম: ফুলেশ্বৰ ভূঞা ঘৰ নং : ১৮ বয়স : 45 লিঙ্গ : মহিলা			নাম : শলিতা ভূঞা স্বামীৰ নাম: গাঠ ভূঞা ঘৰ নং : ১৮ বয়স : 43 লিঙ্গ : মহিলা		
436	DDB0352377	ফটো উপলব্ধ	437	DDB1067625	ফটো উপলব্ধ	438	DDB1067636	ফটো উপলব্ধ
নাম : বিজিত ভূঞা পিতাৰ নাম: ফুলেশ্বৰ ভূঞা ঘৰ নং : ১৮ বয়স : 24 লিঙ্গ : পুৰুষ			নাম : পদ্মা চেতিয়া পিতাৰ নাম: মিনা চেতিয়া ঘৰ নং : ১৯ বয়স : 63 লিঙ্গ : পুৰুষ			নাম : নিৰ চেতিয়া স্বামীৰ নাম: পদ্মা চেতিয়া ঘৰ নং : ১৯ বয়স : 53 লিঙ্গ : মহিলা		



439 নাম : দেবজীত চেতিয়া পিতাৰ নাম: পদ্ম চেতিয়া ঘৰ নং : ১৯ বয়স : 23 লিঙ্গ : পুৰুষ	DDB0347039 ফটো উপলব্ধ	440 নাম : বুদ্ধেশ্বৰ ভূঞা পিতাৰ নাম: চিকাৰী ভূঞা ঘৰ নং : ২০ বয়স : 48 লিঙ্গ : পুৰুষ	DDB1067647 ফটো উপলব্ধ	E 441 নাম : ৰুমী ভূঞা স্বামীৰ নাম: বুদ্ধেশ্বৰ ভূঞা ঘৰ নং : ২০ বয়স : 41 লিঙ্গ : মহিলা	DDB1067658 ফটো উপলব্ধ
442 নাম : নাগেশ্বৰ ভূঞা পিতাৰ নাম: বুদ্ধেশ্বৰ ভূঞা ঘৰ নং : ২০ বয়স : 28 লিঙ্গ : পুৰুষ	DDB0350546 ফটো উপলব্ধ	443 নাম : অতুল গগৈ পিতাৰ নাম: পদোশ্বৰ গগৈ ঘৰ নং : ২২ বয়স : 51 লিঙ্গ : পুৰুষ	DDB1067669 ফটো উপলব্ধ	444 নাম : শূৰ্ণলতা গগৈ স্বামীৰ নাম: অতুল গগৈ ঘৰ নং : ২২ বয়স : 44 লিঙ্গ : মহিলা	DDB1067670 ফটো উপলব্ধ
445 নাম : নয়ন জ্যোতি গগৈ পিতাৰ নাম: অতুল গগৈ ঘৰ নং : ২২ বয়স : 30 লিঙ্গ : পুৰুষ	DDB0470419 ফটো উপলব্ধ	446 নাম : যদুমণি বুঢ়াগোঁহাই পিতাৰ নাম: শিব বুঢ়াগোঁহাই ঘৰ নং : ২২ বয়স : 27 লিঙ্গ : পুৰুষ	DDB0470302 ফটো উপলব্ধ	447 নাম : উমেশ গগৈ পিতাৰ নাম: অতুল গগৈ ঘৰ নং : ২২ বয়স : 27 লিঙ্গ : পুৰুষ	DDB0470344 ফটো উপলব্ধ
E 448 নাম : অৰ্জুন ভূঞা পিতাৰ নাম: ৰয়না ভূঞা ঘৰ নং : ২২ বয়স : 68 লিঙ্গ : পুৰুষ	DDB1067705 ফটো উপলব্ধ	449 নাম : অকন ভূঞা পিতাৰ নাম: বিহুৱা ভূঞা ঘৰ নং : ২২ বয়স : 59 লিঙ্গ : পুৰুষ	PCQ0003699 ফটো উপলব্ধ	450 নাম : নিৰ্মলা ভূঞা স্বামীৰ নাম: অৰ্জুন ভূঞা ঘৰ নং : ২২ বয়স : 58 লিঙ্গ : মহিলা	DDB1067716 ফটো উপলব্ধ
451 নাম : চমাৰী ভূঞা স্বামীৰ নাম: অকন ভূঞা ঘৰ নং : ২২ বয়স : 54 লিঙ্গ : মহিলা	PCQ0003574 ফটো উপলব্ধ	E 452 নাম : ৰঞ্জিত ভূঞা পিতাৰ নাম: অৰ্জুন ভূঞা ঘৰ নং : ২২ বয়স : 44 লিঙ্গ : পুৰুষ	DDB1067727 ফটো উপলব্ধ	453 নাম : লাল ভূঞা পিতাৰ নাম: অকন ভূঞা ঘৰ নং : ২২ বয়স : 29 লিঙ্গ : পুৰুষ	PCQ0003707 ফটো উপলব্ধ
454 নাম : ফাগু ভূঞা পিতাৰ নাম: মহেশ ভূঞা ঘৰ নং : ২৩ বয়স : 68 লিঙ্গ : পুৰুষ	DDB1067749 ফটো উপলব্ধ	E 455 নাম : গোমানী ভূঞা স্বামীৰ নাম: ফাগু ভূঞা ঘৰ নং : ২৩ বয়স : 58 লিঙ্গ : মহিলা	DDB1067750 ফটো উপলব্ধ	S2 456 নাম : ৰপালী ভূঞা স্বামীৰ নাম: ৰঞ্জিত ভূঞা ঘৰ নং : ২৩ বয়স : 29 লিঙ্গ : মহিলা	DDB0350827 ফটো উপলব্ধ
E 457 নাম : ৰামেশ্বৰ দিহিঙ্গীয়া পিতাৰ নাম: তৰুন দিহিঙ্গীয়া ঘৰ নং : ২৪ বয়স : 68 লিঙ্গ : পুৰুষ	DDB1067761 ফটো উপলব্ধ	458 নাম : দিপালী দিহিঙ্গীয়া স্বামীৰ নাম: ৰামেশ্বৰ দিহিঙ্গীয়া ঘৰ নং : ২৪ বয়স : 58 লিঙ্গ : মহিলা	DDB1067772 ফটো উপলব্ধ	459 নাম : ভাগ্যজ্যোতি দিহিঙ্গীয়া পিতাৰ নাম: ৰামেশ্বৰ দিহিঙ্গীয়া ঘৰ নং : ২৪ বয়স : 44 লিঙ্গ : পুৰুষ	DDB1067794 ফটো উপলব্ধ
# 460 নাম : বিজু দিহিঙ্গীয়া পিতাৰ নাম: ৰামেশ্বৰ দিহিঙ্গীয়া ঘৰ নং : ১১৯ বয়স : 31 লিঙ্গ : পুৰুষ	DDB0261552 ফটো উপলব্ধ	461 নাম : যতিন দিহিঙ্গীয়া পিতাৰ নাম: ৰামেশ্বৰ দিহিঙ্গীয়া ঘৰ নং : ২৫ বয়স : 48 লিঙ্গ : পুৰুষ	DDB1067818 ফটো উপলব্ধ	462 নাম : প্ৰীতি ৰেখা দিহিঙ্গীয়া স্বামীৰ নাম: যতিন দিহিঙ্গীয়া ঘৰ নং : ২৫ বয়স : 43 লিঙ্গ : মহিলা	DDB1067829 ফটো উপলব্ধ
463 নাম : কুশল দিহিঙ্গীয়া পিতাৰ নাম: যতিন দিহিঙ্গীয়া ঘৰ নং : ২৫ বয়স : 24 লিঙ্গ : পুৰুষ	DDB0348912 ফটো উপলব্ধ	464 নাম : ৰিকি দিহিঙ্গীয়া পিতাৰ নাম: যতিন দিহিঙ্গীয়া ঘৰ নং : ২৫ বয়স : 20 লিঙ্গ : পুৰুষ	PCQ0068205 ফটো উপলব্ধ	465 নাম : ৰাণু দিহিঙ্গীয়া স্বামীৰ নাম: নৃপেন দিহিঙ্গীয়া ঘৰ নং : ২৬ বয়স : 50 লিঙ্গ : মহিলা	DDB1067852 ফটো উপলব্ধ
466 নাম : নৃপেন দিহিঙ্গীয়া পিতাৰ নাম: মহেন্দ দিহিঙ্গীয়া ঘৰ নং : ২৬ বয়স : 50 লিঙ্গ : পুৰুষ	DDB1067841 ফটো উপলব্ধ	467 নাম : গনেশ দিহিঙ্গীয়া পিতাৰ নাম: ৰিখেশ্বৰ দিহিঙ্গীয়া ঘৰ নং : ২৭ বয়স : 71 লিঙ্গ : পুৰুষ	DDB1067863 ফটো উপলব্ধ	468 নাম : মঞ্জু দিহিঙ্গীয়া স্বামীৰ নাম: গনেশ দিহিঙ্গীয়া ঘৰ নং : ২৭ বয়স : 61 লিঙ্গ : মহিলা	DDB1067874 ফটো উপলব্ধ



469 নাম : দিগন্ত দিহিঙীয়া পিতাৰ নাম: গণেশ দিহিঙীয়া ঘৰ নং : ২৭ বয়স : 43 লিঙ্গ : পুৰুষ	DDB1067885 ফটো উপলব্ধ	470 নাম : দীপক দিহিঙীয়া পিতাৰ নাম: গণেশ দিহিঙীয়া ঘৰ নং : ২৭ বয়স : 41 লিঙ্গ : পুৰুষ	DDB1067896 ফটো উপলব্ধ	# 471 নাম : ভিম দিহিঙীয়া পিতাৰ নাম: গণেশ দিহিঙীয়া ঘৰ নং : ১১৮ বয়স : 40 লিঙ্গ : পুৰুষ	DDB1067909 ফটো উপলব্ধ
# 472 নাম : নিৰু গগৈ দিহিঙীয়া স্বামীৰ নাম: ভিম দিহিঙীয়া ঘৰ নং : ১১৮ বয়স : 38 লিঙ্গ : মহিলা	DDB0203158 ফটো উপলব্ধ	# 473 নাম : মঞ্জু দিহিঙীয়া স্বামীৰ নাম: হেলেন দিহিঙীয়া ঘৰ নং : ১১৭ বয়স : 37 লিঙ্গ : মহিলা	DDB1072259 ফটো উপলব্ধ	474 নাম : দিপালী দিহিঙীয়া স্বামীৰ নাম: দিগন্ত দিহিঙীয়া ঘৰ নং : ২৭ বয়স : 34 লিঙ্গ : মহিলা	DDB0350843 ফটো উপলব্ধ
475 নাম : হোমেন বুঢ়াগোঁহাই পিতাৰ নাম: তুলসী বুঢ়াগোঁহাই ঘৰ নং : ২৭ বয়স : 26 লিঙ্গ : পুৰুষ	DDB0470377 ফটো উপলব্ধ	476 নাম : দেৱেশ্বৰ নাওশলীয়া পিতাৰ নাম: পদোশ্বৰ নাওশলীয়া ঘৰ নং : ২৮ বয়স : 46 লিঙ্গ : পুৰুষ	DDB1067910 ফটো উপলব্ধ	477 নাম : জোনমনি নাওশলীয়া স্বামীৰ নাম: দেৱেশ্বৰ নাওশলীয়া ঘৰ নং : ২৮ বয়স : 43 লিঙ্গ : মহিলা	DDB1067921 ফটো উপলব্ধ
478 নাম : মুখদা বাউৰী স্বামীৰ নাম: পুতল বাউৰী ঘৰ নং : ২৯ বয়স : 71 লিঙ্গ : মহিলা	DDB1067943 ফটো উপলব্ধ	479 নাম : নুন ভূঞা স্বামীৰ নাম: সুভাস ভূঞা ঘৰ নং : ২৯ বয়স : 61 লিঙ্গ : মহিলা	DDB1068026 ফটো উপলব্ধ	480 নাম : মনৰঞ্জন বাউৰী পিতাৰ নাম: পুতল বাউৰী ঘৰ নং : ২৯ বয়স : 49 লিঙ্গ : পুৰুষ	DDB1067976 ফটো উপলব্ধ
481 নাম : অঞ্জলি বাউৰী স্বামীৰ নাম: মহেশ বাউৰী ঘৰ নং : ২৯ বয়স : 46 লিঙ্গ : মহিলা	DDB1067965 ফটো উপলব্ধ	482 নাম : টুচুমণি বাউৰী স্বামীৰ নাম: মনুৰঞ্জন বাউৰী ঘৰ নং : ২৯ বয়স : 44 লিঙ্গ : মহিলা	DDB1067987 ফটো উপলব্ধ	483 নাম : জোনাকী বাউৰী স্বামীৰ নাম: বনজিত বাউৰী ঘৰ নং : ২৯ বয়স : 42 লিঙ্গ : মহিলা	DDB0262154 ফটো উপলব্ধ
484 নাম : লক্ষী বাউৰী পিতাৰ নাম: বনজিত বাউৰী ঘৰ নং : ২৯ বয়স : 27 লিঙ্গ : মহিলা	DDB0261743 ফটো উপলব্ধ	485 নাম : লক্ষীন্দ বাউৰী পিতাৰ নাম: বঞ্জীত বাউৰী ঘৰ নং : ২৯ বয়স : 24 লিঙ্গ : পুৰুষ	DDB0329680 ফটো উপলব্ধ	486 নাম : দেৱন্তী ভূঞা স্বামীৰ নাম: বাৰা ভূঞা ঘৰ নং : 29 বয়স : 23 লিঙ্গ : মহিলা	PCQ0003657 ফটো উপলব্ধ
487 নাম : আৰতি বাউৰী স্বামীৰ নাম: হৰি প্ৰসাদ বাউৰী ঘৰ নং : ২৯ বয়স : 34 লিঙ্গ : মহিলা	DDB0462572 ফটো উপলব্ধ	488 নাম : হৰি প্ৰসাদ বাউৰী পিতাৰ নাম: মুহিকান্ত বাউৰী ঘৰ নং : ২৯ বয়স : 26 লিঙ্গ : পুৰুষ	DDB0470179 ফটো উপলব্ধ	489 নাম : হিমালী বাউৰী স্বামীৰ নাম: মহিৰাম বাউৰী ঘৰ নং : ৩০ বয়স : 61 লিঙ্গ : মহিলা	DDB1068048 ফটো উপলব্ধ
490 নাম : সুনিল বাউৰী পিতাৰ নাম: মুহিৰাম বাউৰী ঘৰ নং : ৩০ বয়স : 29 লিঙ্গ : পুৰুষ	DDB0470393 ফটো উপলব্ধ	491 নাম : ৰূপালী বাউৰী স্বামীৰ নাম: তুলেশ্বৰ বাউৰী ঘৰ নং : ৩১ বয়স : 41 লিঙ্গ : মহিলা	DDB1068060 ফটো উপলব্ধ	# 492 নাম : ৰেণু উৰাং স্বামীৰ নাম: সেনকু উৰাং ঘৰ নং : ৩২ বয়স : 58 লিঙ্গ : মহিলা	DDB1068082 ফটো উপলব্ধ
493 নাম : বিনোদ উৰাং পিতাৰ নাম: সেনকু উৰাং ঘৰ নং : ৩২ বয়স : 43 লিঙ্গ : পুৰুষ	DDB1068093 ফটো উপলব্ধ	494 নাম : সঞ্জয় উৰাং পিতাৰ নাম: চেনকু উৰাং ঘৰ নং : ৩২ বয়স : 37 লিঙ্গ : পুৰুষ	DDB0470484 ফটো উপলব্ধ	495 নাম : ৰাজেন উৰাং পিতাৰ নাম: সেনকু উৰাং ঘৰ নং : ৩২ বয়স : 34 লিঙ্গ : পুৰুষ	DDB0470633 ফটো উপলব্ধ
496 নাম : ৰূপালী ভূঞা স্বামীৰ নাম: মটু ভূঞা ঘৰ নং : 32 বয়স : 29 লিঙ্গ : মহিলা	PCQ0122499 ফটো উপলব্ধ	497 নাম : ৰুমা উৰাং পিতাৰ নাম: সনকু উৰাং ঘৰ নং : ৩২ বয়স : 28 লিঙ্গ : মহিলা	DDB0471441 ফটো উপলব্ধ	498 নাম : ৰঞ্জন উৰাং পিতাৰ নাম: মুগলু উৰাং ঘৰ নং : ৩৩ বয়স : 58 লিঙ্গ : পুৰুষ	DDB1068128 ফটো উপলব্ধ



499	DDB1068139	ফটো উপলব্ধ	নাম : সৰুমাঈ উৰাং স্বামীৰ নাম: বঞ্জন উৰাং ঘৰ নং : ৩৩ বয়স : 54 লিঙ্গ : মহিলা	500	DDB0461079	ফটো উপলব্ধ	নাম : মণিকা উৰাং পিতাৰ নাম: বঞ্জন উৰাং ঘৰ নং : ৩৩ বয়স : 30 লিঙ্গ : মহিলা	501	DDB0470476	ফটো উপলব্ধ	নাম : ৰাজ উৰাং পিতাৰ নাম: বঞ্জন উৰাং ঘৰ নং : ৩৩ বয়স : 25 লিঙ্গ : পুৰুষ
502	DDB1068140	ফটো উপলব্ধ	নাম : পঢ়া উৰাং পিতাৰ নাম: ৰামজিত উৰাং ঘৰ নং : ৩৪ বয়স : 68 লিঙ্গ : পুৰুষ	503	DDB1068195	ফটো উপলব্ধ	নাম : বাননী উৰাং স্বামীৰ নাম: নেপালী উৰাং ঘৰ নং : ৩৬ বয়স : 63 লিঙ্গ : মহিলা	504	DDB1068220	ফটো উপলব্ধ	নাম : দ্ৰোপদী উৰাং স্বামীৰ নাম: গুন্দুলু উৰাং ঘৰ নং : ৩৬ বয়স : 41 লিঙ্গ : মহিলা
505	DDB0106302	ফটো উপলব্ধ	নাম : অঞ্জলী উৰাং স্বামীৰ নাম: বত্ৰেশ্বৰ উৰাং ঘৰ নং : ৩৬ বয়স : 35 লিঙ্গ : মহিলা	506	PCQ0050708	ফটো উপলব্ধ	নাম : ৰঞ্জিত উৰাং পিতাৰ নাম: নেপালী উৰাং ঘৰ নং : 36 বয়স : 30 লিঙ্গ : পুৰুষ	507	DDB0470518	ফটো উপলব্ধ	নাম : লবি উৰাং পিতাৰ নাম: ঘূচুৰু উৰাং ঘৰ নং : ৩৬ বয়স : 28 লিঙ্গ : পুৰুষ
508	PCQ0050765	ফটো উপলব্ধ	নাম : বুকমনি উৰাং স্বামীৰ নাম: লবি উৰাং ঘৰ নং : 36 বয়স : 25 লিঙ্গ : মহিলা	509	DDB0353227	ফটো উপলব্ধ	নাম : মাজনী উৰাং স্বামীৰ নাম: ৰণজিত উৰাং ঘৰ নং : ৩৬ বয়স : 24 লিঙ্গ : মহিলা	510	DDB1068242	ফটো উপলব্ধ	নাম : ধান উৰাং স্বামীৰ নাম: দিবা উৰাং ঘৰ নং : ৩৭ বয়স : 68 লিঙ্গ : মহিলা
511	DDB1068253	ফটো উপলব্ধ	নাম : কোলাগুটি উৰাং পিতাৰ নাম: দিবা উৰাং ঘৰ নং : ৩৭ বয়স : 44 লিঙ্গ : পুৰুষ	512	DDB0101543	ফটো উপলব্ধ	নাম : ৰূপালী উৰাং স্বামীৰ নাম: কোলাগুটি উৰাং ঘৰ নং : ৩৭ বয়স : 39 লিঙ্গ : মহিলা	513	DDB1068264	ফটো উপলব্ধ	নাম : পূৰ্ণ দিহিঙীয়া পিতাৰ নাম: বিষ্ণুৰাম দিহিঙীয়া ঘৰ নং : ৩৮ বয়স : 61 লিঙ্গ : পুৰুষ
514	DDB1068286	ফটো উপলব্ধ	নাম : চিৰঞ্জীব দিহিঙীয়া পিতাৰ নাম: পূৰ্ণকান্ত দিহিঙীয়া ঘৰ নং : ৩৮ বয়স : 41 লিঙ্গ : পুৰুষ	515	DDB1072260	ফটো উপলব্ধ	নাম : ৰুলি দিহিঙীয়া স্বামীৰ নাম: কৃষ্যাজিত দিহিঙীয়া ঘৰ নং : ৩৮ বয়স : 40 লিঙ্গ : মহিলা	516	DDB1068297	ফটো উপলব্ধ	নাম : কৃষ্যাজিত দিহিঙীয়া পিতাৰ নাম: পূৰ্ণকান্ত দিহিঙীয়া ঘৰ নং : ৩৮ বয়স : 37 লিঙ্গ : পুৰুষ
517	DDB1072271	ফটো উপলব্ধ	নাম : মদসিতা দিহিঙীয়া স্বামীৰ নাম: চিৰঞ্জীব দিহিঙীয়া ঘৰ নং : ৩৮ বয়স : 31 লিঙ্গ : মহিলা	518	DDB1068300	ফটো উপলব্ধ	নাম : জীৱকান্ত দিহিঙীয়া পিতাৰ নাম: মেজেৰা দিহিঙীয়া ঘৰ নং : ৩৯ বয়স : 68 লিঙ্গ : পুৰুষ	519	DDB1068311	ফটো উপলব্ধ	নাম : বন্দনা দিহিঙীয়া স্বামীৰ নাম: জীৱকান্ত দিহিঙীয়া ঘৰ নং : ৩৯ বয়স : 57 লিঙ্গ : মহিলা
# 520	DDB1068322	ফটো উপলব্ধ	নাম : বাবা দিহিঙীয়া পিতাৰ নাম: জীৱকান্ত দিহিঙীয়া ঘৰ নং : ১১৬ বয়স : 43 লিঙ্গ : পুৰুষ	521	DDB1068333	ফটো উপলব্ধ	নাম : জানমণি দিহিঙীয়া পিতাৰ নাম: জীৱকান্ত দিহিঙীয়া ঘৰ নং : ৩৯ বয়স : 40 লিঙ্গ : পুৰুষ	522	DDB1068344	ফটো উপলব্ধ	নাম : দেব বাউৰী পিতাৰ নাম: গকুল বাউৰী ঘৰ নং : ৪০ বয়স : 61 লিঙ্গ : পুৰুষ
523	DDB1068377	ফটো উপলব্ধ	নাম : ৰজনী বাউৰী স্বামীৰ নাম: লালবিহাৰী বাউৰী ঘৰ নং : ৪০ বয়স : 58 লিঙ্গ : মহিলা	524	DDB1068355	ফটো উপলব্ধ	নাম : নিলমনি বাউৰী স্বামীৰ নাম: দেব বাউৰী ঘৰ নং : ৪০ বয়স : 56 লিঙ্গ : মহিলা	525	DDB0351064	ফটো উপলব্ধ	নাম : চুনীয়া বাইৰী স্বামীৰ নাম: একান্ত বাউৰী ঘৰ নং : ৪০ বয়স : 41 লিঙ্গ : মহিলা
526	DDB0347120	ফটো উপলব্ধ	নাম : একান্ত বাউৰী পিতাৰ নাম: দেবাজিত বাউৰী ঘৰ নং : ৪০ বয়স : 40 লিঙ্গ : পুৰুষ	527	DDB0462309	ফটো উপলব্ধ	নাম : চুনামণি বাউৰী স্বামীৰ নাম: চিত্ৰ কমল বাউৰী ঘৰ নং : ৪০ বয়স : 38 লিঙ্গ : মহিলা	528	PCQ0085050	ফটো উপলব্ধ	নাম : ললিত বাউৰী পিতাৰ নাম: দেবাজিত বাউৰী ঘৰ নং : 40 বয়স : 30 লিঙ্গ : পুৰুষ



529	PCQ0085035	ফটো উপলব্ধ	নাম : নিকিতা বাউৰী স্বামীৰ নাম : লখমন বাউৰী ঘৰ নং : 40 বয়স : 24 লিঙ্গ : মহিলা
530	PCQ0085183	ফটো উপলব্ধ	নাম : তুলন বাউৰী পিতাৰ নাম : তুলেশ্বৰ বাউৰী ঘৰ নং : 40 বয়স : 24 লিঙ্গ : পুৰুষ
531	PCQ0085027	ফটো উপলব্ধ	নাম : বিনতী বাউৰী স্বামীৰ নাম : তুলন বাউৰী ঘৰ নং : 40 বয়স : 23 লিঙ্গ : মহিলা
532	DDB1068388	ফটো উপলব্ধ	নাম : কুল কান্ত দিহিঙ্গীয়া পিতাৰ নাম : নন্দ দিহিঙ্গীয়া ঘৰ নং : 81 বয়স : 73 লিঙ্গ : পুৰুষ
533	DDB1068399	ফটো উপলব্ধ	নাম : হেমলতা দিহিঙ্গীয়া স্বামীৰ নাম : কুল দিহিঙ্গীয়া ঘৰ নং : 81 বয়স : 62 লিঙ্গ : মহিলা
534	DDB1068402	ফটো উপলব্ধ	নাম : ববীন দিহিঙ্গীয়া পিতাৰ নাম : কুল দিহিঙ্গীয়া ঘৰ নং : 81 বয়স : 41 লিঙ্গ : পুৰুষ
535	DDB1068413	ফটো উপলব্ধ	নাম : গোলাপ দিহিঙ্গীয়া পিতাৰ নাম : কুল দিহিঙ্গীয়া ঘৰ নং : 81 বয়স : 39 লিঙ্গ : পুৰুষ
536	DDB1072248	ফটো উপলব্ধ	নাম : বিজ্ঞানি দিহিঙ্গীয়া স্বামীৰ নাম : গোলাপ দিহিঙ্গীয়া ঘৰ নং : 81 বয়স : 35 লিঙ্গ : মহিলা
537	DDB1072293	ফটো উপলব্ধ	নাম : নমী দিহিঙ্গীয়া স্বামীৰ নাম : ববীন দিহিঙ্গীয়া ঘৰ নং : 81 বয়স : 34 লিঙ্গ : মহিলা
538	DDB1068435	ফটো উপলব্ধ	নাম : মামণি গগৈ স্বামীৰ নাম : নাৰায়ন গগৈ ঘৰ নং : 82 বয়স : 53 লিঙ্গ : মহিলা
539	DDB0462408	ফটো উপলব্ধ	নাম : মনোমতী গগৈ স্বামীৰ নাম : ৰূপম গগৈ ঘৰ নং : 82 বয়স : 41 লিঙ্গ : মহিলা
540	DDB1068446	ফটো উপলব্ধ	নাম : ৰূপম গগৈ পিতাৰ নাম : নাৰায়ন গগৈ ঘৰ নং : 82 বয়স : 39 লিঙ্গ : পুৰুষ
541	DDB0344846	ফটো উপলব্ধ	নাম : ত্ৰিদিপ গগৈ পিতাৰ নাম : নাৰায়ণ গগৈ ঘৰ নং : 82 বয়স : 23 লিঙ্গ : পুৰুষ
542	DDB1068468	ফটো উপলব্ধ	নাম : প্ৰেমা বাউৰী স্বামীৰ নাম : চানোবা বাউৰী ঘৰ নং : 83 বয়স : 58 লিঙ্গ : মহিলা
543	DDB0470468	ফটো উপলব্ধ	নাম : কান্তিক বাউৰী পিতাৰ নাম : চানোৱা বাউৰী ঘৰ নং : 83 বয়স : 34 লিঙ্গ : পুৰুষ
544	DDB0461186	ফটো উপলব্ধ	নাম : ৰূপালী বাউৰী স্বামীৰ নাম : কান্তিক বাউৰী ঘৰ নং : 83 বয়স : 32 লিঙ্গ : মহিলা
545	DDB0262170	ফটো উপলব্ধ	নাম : দিফিতা বৰগোহাঁই পিতাৰ নাম : দিপুল বৰগোহাঁই ঘৰ নং : 83 বয়স : 25 লিঙ্গ : মহিলা
546	DDB1068480	ফটো উপলব্ধ	নাম : জনমাই দিহিঙ্গীয়া স্বামীৰ নাম : পোবাল দিহিঙ্গীয়া ঘৰ নং : 88 বয়স : 59 লিঙ্গ : মহিলা
# 547	DDB0230326	ফটো উপলব্ধ	নাম : প্ৰণৱ দিহিঙ্গীয়া পিতাৰ নাম : পোৱাল দিহিঙ্গীয়া ঘৰ নং : 120 বয়স : 41 লিঙ্গ : পুৰুষ
548	DDB0101600	ফটো উপলব্ধ	নাম : সুৰজিত দিহিঙ্গীয়া পিতাৰ নাম : পিতাম্বৰ দিহিঙ্গীয়া ঘৰ নং : 88 বয়স : 29 লিঙ্গ : পুৰুষ
549	DDB1068491	ফটো উপলব্ধ	নাম : তুলসী গগৈ পিতাৰ নাম : মনিৰাম গগৈ ঘৰ নং : 85 বয়স : 57 লিঙ্গ : পুৰুষ
550	DDB1068504	ফটো উপলব্ধ	নাম : কেতেকী গগৈ স্বামীৰ নাম : তুলসী গগৈ ঘৰ নং : 85 বয়স : 54 লিঙ্গ : মহিলা
551	DDB0231456	ফটো উপলব্ধ	নাম : পাপু দিহিঙ্গীয়া পিতাৰ নাম : পোৱাল দিহিঙ্গীয়া ঘৰ নং : 85 বয়স : 35 লিঙ্গ : পুৰুষ
552	DDB0231696	ফটো উপলব্ধ	নাম : ৰাতুল গগৈ পিতাৰ নাম : তুলসী গগৈ ঘৰ নং : 45 বয়স : 30 লিঙ্গ : পুৰুষ
553	HXX0457101	ফটো উপলব্ধ	নাম : সংগীতা বুঢ়াগোঁহাই গগৈ স্বামীৰ নাম : ৰাউল গগৈ ঘৰ নং : 45 বয়স : 25 লিঙ্গ : মহিলা
E 554	DDB1068515	ফটো উপলব্ধ	নাম : ধমেশ্বৰ গগৈ পিতাৰ নাম : মনিৰাম গগৈ ঘৰ নং : 86 বয়স : 56 লিঙ্গ : পুৰুষ
555	DDB1068526	ফটো উপলব্ধ	নাম : মিন গগৈ স্বামীৰ নাম : ধমেশ্বৰ গগৈ ঘৰ নং : 86 বয়স : 51 লিঙ্গ : মহিলা
556	DDB1068537	ফটো উপলব্ধ	নাম : দিগন্ত গগৈ পিতাৰ নাম : মনিৰাম গগৈ ঘৰ নং : 86 বয়স : 50 লিঙ্গ : পুৰুষ
557	DDB1068548	ফটো উপলব্ধ	নাম : জ্যোতি গগৈ স্বামীৰ নাম : দিগন্ত গগৈ ঘৰ নং : 86 বয়স : 46 লিঙ্গ : মহিলা
558	PCQ0059329	ফটো উপলব্ধ	নাম : ৰাতুল গগৈ পিতাৰ নাম : দিগন্ত গগৈ ঘৰ নং : 46 বয়স : 23 লিঙ্গ : পুৰুষ



559 নাম : পৰমা গগৈ পিতাৰ নাম: মনিৰাম গগৈ ঘৰ নং : 89 বয়স : 67 লিঙ্গ : পুৰুষ	DDB1068559 ফটো উপলব্ধ	560 নাম : দময়ন্তী গগৈ স্বামীৰ নাম: পৰমা গগৈ ঘৰ নং : 89 বয়স : 55 লিঙ্গ : মহিলা	DDB1068560 ফটো উপলব্ধ	561 নাম : কুশল গগৈ পিতাৰ নাম: পৰমা গগৈ ঘৰ নং : 89 বয়স : 29 লিঙ্গ : পুৰুষ	DDB0234237 ফটো উপলব্ধ
562 নাম : শিৱ গগৈ পিতাৰ নাম: পৰমা গগৈ ঘৰ নং : 89 বয়স : 27 লিঙ্গ : পুৰুষ	DDB0234476 ফটো উপলব্ধ	563 নাম : দিবা গগৈ পিতাৰ নাম: পৰমা গগৈ ঘৰ নং : 89 বয়স : 23 লিঙ্গ : পুৰুষ	DDB0344267 ফটো উপলব্ধ	564 নাম : বৃধিন বৰ গোহাঁই পিতাৰ নাম: গনেশ গোহাঁই ঘৰ নং : 89 বয়স : 47 লিঙ্গ : পুৰুষ	DDB1068593 ফটো উপলব্ধ
565 নাম : জয়া বৰগোহাঁই স্বামীৰ নাম: বৃধিন বৰগোহাঁই ঘৰ নং : 89 বয়স : 44 লিঙ্গ : মহিলা	DDB1068606 ফটো উপলব্ধ	566 নাম : যতীন বৰগোহাঁই পিতাৰ নাম: বৃধিন বৰগোহাঁই ঘৰ নং : 48 বয়স : 20 লিঙ্গ : পুৰুষ	PCQ0104356 ফটো উপলব্ধ	567 নাম : গোৰকুবা ভূঞা পিতাৰ নাম: পানীৰাম ভূঞা ঘৰ নং : 89 বয়স : 73 লিঙ্গ : পুৰুষ	DDB1068628 ফটো উপলব্ধ
568 নাম : বৃদ্ধিনী ভূঞা স্বামীৰ নাম: গোৰকুবা ভূঞা ঘৰ নং : 89 বয়স : 69 লিঙ্গ : মহিলা	DDB1068639 ফটো উপলব্ধ	569 নাম : ৰাজু ভূঞা পিতাৰ নাম: গোৰকুবা ভূঞা ঘৰ নং : 89 বয়স : 39 লিঙ্গ : পুৰুষ	DDB1068640 ফটো উপলব্ধ	570 নাম : চুচিলা ভূঞা পিতাৰ নাম: গোৰকুবা ভূঞা ঘৰ নং : 89 বয়স : 35 লিঙ্গ : মহিলা	DDB0462648 ফটো উপলব্ধ
571 নাম : অজয় ভূঞা পিতাৰ নাম: গোৰকুবা ভূঞা ঘৰ নং : 89 বয়স : 28 লিঙ্গ : পুৰুষ	DDB0470567 ফটো উপলব্ধ	572 নাম : পূজা ভূঞা স্বামীৰ নাম: অজয় ভূঞা ঘৰ নং : 89 বয়স : 26 লিঙ্গ : মহিলা	DDB0471458 ফটো উপলব্ধ	573 নাম : সুমিত্ৰা ভূঞা স্বামীৰ নাম: লালু ভূঞা ঘৰ নং : 59 বয়স : 51 লিঙ্গ : মহিলা	DDB1068662 ফটো উপলব্ধ
574 নাম : দিনেশ উৰাং পিতাৰ নাম: চুবুৰা উৰাং ঘৰ নং : 59 বয়স : 46 লিঙ্গ : পুৰুষ	DDB1068742 ফটো উপলব্ধ	575 নাম : চনিয়া উৰাং স্বামীৰ নাম: দিনেশ উৰাং ঘৰ নং : 59 বয়স : 41 লিঙ্গ : মহিলা	DDB1068753 ফটো উপলব্ধ	576 নাম : জিতেন উৰাং পিতাৰ নাম: চুবুৰা উৰাং ঘৰ নং : 59 বয়স : 40 লিঙ্গ : পুৰুষ	DDB1068797 ফটো উপলব্ধ
577 নাম : সোণটো উৰাং পিতাৰ নাম: চুবুৰা উৰাং ঘৰ নং : 59 বয়স : 39 লিঙ্গ : পুৰুষ	DDB1068764 ফটো উপলব্ধ	578 নাম : ললিতা উৰাং স্বামীৰ নাম: বিতুল উৰাং ঘৰ নং : 59 বয়স : 30 লিঙ্গ : মহিলা	DDB0110841 ফটো উপলব্ধ	579 নাম : ৰিতুমনী উৰাং স্বামীৰ নাম: জিতেন উৰাং ঘৰ নং : 59 বয়স : 28 লিঙ্গ : মহিলা	DDB0104653 ফটো উপলব্ধ
580 নাম : বিতুল উৰাং পিতাৰ নাম: দালিপ উৰাং ঘৰ নং : 59 বয়স : 28 লিঙ্গ : পুৰুষ	DDB0241877 ফটো উপলব্ধ	581 নাম : মৰমী উৰাং স্বামীৰ নাম: সোনটো উৰাং ঘৰ নং : 59 বয়স : 27 লিঙ্গ : মহিলা	DDB0261503 ফটো উপলব্ধ	582 নাম : চুতুমিনী ভূঞা স্বামীৰ নাম: চৰ্মা ভূঞা ঘৰ নং : 58 বয়স : 54 লিঙ্গ : মহিলা	DDB1068811 ফটো উপলব্ধ
583 নাম : বিজু ভূঞা পিতাৰ নাম: চৰ্মা ভূঞা ঘৰ নং : 58 বয়স : 31 লিঙ্গ : পুৰুষ	DDB0470435 ফটো উপলব্ধ	584 নাম : সুনিতা ভূঞা স্বামীৰ নাম: বিজু ভূঞা ঘৰ নং : 54 বয়স : 28 লিঙ্গ : মহিলা	PCQ0085746 ফটো উপলব্ধ	585 নাম : প্ৰেম ভূঞা পিতাৰ নাম: চুনু ভূঞা ঘৰ নং : 55 বয়স : 78 লিঙ্গ : পুৰুষ	DDB1068822 ফটো উপলব্ধ
S 586 নাম : সোণটো ভূঞা পিতাৰ নাম: প্ৰেম ভূঞা ঘৰ নং : 55 বয়স : 43 লিঙ্গ : পুৰুষ	DDB1068844 ফটো উপলব্ধ	587 নাম : ব্ৰজেন ভূঞা পিতাৰ নাম: প্ৰেম ভূঞা ঘৰ নং : 55 বয়স : 39 লিঙ্গ : পুৰুষ	DDB1068855 ফটো উপলব্ধ	588 নাম : জাহ্নবী গগৈ দিহিঙ্গীয়া স্বামীৰ নাম: কুশল দিহিঙ্গীয়া ঘৰ নং : 55 বয়স : 24 লিঙ্গ : মহিলা	PCQ0065078 ফটো উপলব্ধ



589	DDB1068866	ফটো উপলব্ধ	590	DDB1068877	ফটো উপলব্ধ	591	DDB0321950	ফটো উপলব্ধ
নাম : অভিৰাম ভূঞা পিতাৰ নাম: ৰামবিজ ভূঞা ঘৰ নং : ৫৬ বয়স : 68 লিঙ্গ : পুৰুষ			নাম : বগী ভূঞা স্বামীৰ নাম: অভিৰাম ভূঞা ঘৰ নং : ৫৬ বয়স : 58 লিঙ্গ : মহিলা			নাম : চনমণি ভূঞা স্বামীৰ নাম: মনুজ ভূঞা ঘৰ নং : ৫৬ বয়স : 29 লিঙ্গ : মহিলা		
592	DDB1068899	ফটো উপলব্ধ	593	DDB1068902	ফটো উপলব্ধ	594	DDB1068913	ফটো উপলব্ধ
নাম : মুনীন্দ্র নাথ বৰুৱা পিতাৰ নাম: গোলপ বৰুৱা ঘৰ নং : ৫৭ বয়স : 63 লিঙ্গ : পুৰুষ			নাম : প্রদীপা বৰুৱা স্বামীৰ নাম: মুনীন্দ্র নাথ বৰুৱা ঘৰ নং : ৫৭ বয়স : 56 লিঙ্গ : মহিলা			নাম : ৰূপা বৰুৱা স্বামীৰ নাম: মুনীন্দ্র নাথ বৰুৱা ঘৰ নং : ৫৭ বয়স : 43 লিঙ্গ : মহিলা		
595	PCQ0068536	ফটো উপলব্ধ	596	DDB1068924	ফটো উপলব্ধ	597	DDB1068935	ফটো উপলব্ধ
নাম : জিন্টু বৰুৱা পিতাৰ নাম: মুনীন্দ্র নাথ বৰুৱা ঘৰ নং : 57 বয়স : 21 লিঙ্গ : পুৰুষ			নাম : ধৰ্মেশ্বৰ বৰুৱা পিতাৰ নাম: গোলপ বৰুৱা ঘৰ নং : ৫৮ বয়স : 53 লিঙ্গ : পুৰুষ			নাম : মুণালীনি বৰুৱা স্বামীৰ নাম: ধৰ্মেশ্বৰ বৰুৱা ঘৰ নং : ৫৮ বয়স : 47 লিঙ্গ : মহিলা		
598	PCQ0068304	ফটো উপলব্ধ	599	DDB1068979	ফটো উপলব্ধ	600	DDB1068991	ফটো উপলব্ধ
নাম : লাচিত বৰুৱা পিতাৰ নাম: ধৰ্মেশ্বৰ বৰুৱা ঘৰ নং : 58 বয়স : 20 লিঙ্গ : পুৰুষ			নাম : মিনা ভূঞা স্বামীৰ নাম: গোলথো ভূঞা ঘৰ নং : ৬০ বয়স : 48 লিঙ্গ : মহিলা			নাম : ৰাজু ভূঞা পিতাৰ নাম: গোলথো ভূঞা ঘৰ নং : ৬০ বয়স : 39 লিঙ্গ : পুৰুষ		
601	DDB0104984	ফটো উপলব্ধ	602	DDB0461830	ফটো উপলব্ধ	603	DDB0113621	ফটো উপলব্ধ
নাম : সুৰেশ ভূঞা পিতাৰ নাম: গোলঠু ভূঞা ঘৰ নং : ৬০ বয়স : 34 লিঙ্গ : পুৰুষ			নাম : মিন ভূঞা স্বামীৰ নাম: ৰমেন ভূঞা ঘৰ নং : ৬০ বয়স : 34 লিঙ্গ : মহিলা			নাম : ৰমা ভূঞা পিতাৰ নাম: সুৰেশ ভূঞা ঘৰ নং : ৬০ বয়স : 28 লিঙ্গ : মহিলা		
604	DDB1069018	ফটো উপলব্ধ	605	DDB1069029	ফটো উপলব্ধ	606	DDB0249565	ফটো উপলব্ধ
নাম : পুতুল গগৈ পিতাৰ নাম: পদোশ্বৰ গগৈ ঘৰ নং : ৬১ বয়স : 53 লিঙ্গ : পুৰুষ			নাম : তিলেশ্বৰী গগৈ স্বামীৰ নাম: পুতুল গগৈ ঘৰ নং : ৬১ বয়স : 46 লিঙ্গ : মহিলা			নাম : সোভন গগৈ পিতাৰ নাম: পুতুল গগৈ ঘৰ নং : ৬১ বয়স : 31 লিঙ্গ : পুৰুষ		
607	PCQ0062869	ফটো উপলব্ধ	608	DDB0262352	ফটো উপলব্ধ	609	PCQ0065672	ফটো উপলব্ধ
নাম : তুলমনি শইকীয়া স্বামীৰ নাম: ৰাজীৱ দত্ত ঘৰ নং : 61 বয়স : 31 লিঙ্গ : মহিলা			নাম : যতীন গগৈ পিতাৰ নাম: পুতুল গগৈ ঘৰ নং : ৬১ বয়স : 27 লিঙ্গ : পুৰুষ			নাম : প্ৰিয়ংকা ফুকন দত্ত স্বামীৰ নাম: পাপু দত্ত ঘৰ নং : 61 বয়স : 22 লিঙ্গ : মহিলা		
610	DDB1069052	ফটো উপলব্ধ	611	DDB1069063	ফটো উপলব্ধ	612	DDB1789643	ফটো উপলব্ধ
নাম : সীতাৰাম উৰাং পিতাৰ নাম: চানিকা উৰাং ঘৰ নং : ৬৩ বয়স : 53 লিঙ্গ : পুৰুষ			নাম : মন্তী উৰাং স্বামীৰ নাম: সীতাৰাম উৰাং ঘৰ নং : ৬৩ বয়স : 48 লিঙ্গ : মহিলা			নাম : অশোক উৰাং পিতাৰ নাম: কিৰণ উৰাং ঘৰ নং : ৬৩ বয়স : 34 লিঙ্গ : পুৰুষ		
613	PCQ0065334	ফটো উপলব্ধ	614	DDB1069109	ফটো উপলব্ধ	E 615	DDB1069110	ফটো উপলব্ধ
নাম : বুলবলি উৰাং স্বামীৰ নাম: অশোক ঘৰ নং : 63 বয়স : 27 লিঙ্গ : মহিলা			নাম : আচিন উৰাং পিতাৰ নাম: চানিকা উৰাং ঘৰ নং : ৬৫ বয়স : 68 লিঙ্গ : পুৰুষ			নাম : মংখী উৰাং স্বামীৰ নাম: আচিন উৰাং ঘৰ নং : ৬৫ বয়স : 51 লিঙ্গ : মহিলা		
616	DDB0470112	ফটো উপলব্ধ	617	DDB0470369	ফটো উপলব্ধ	618	DDB1069143	ফটো উপলব্ধ
নাম : বিমল উৰাং পিতাৰ নাম: মনোৰাম উৰাং ঘৰ নং : ৬৫ বয়স : 25 লিঙ্গ : পুৰুষ			নাম : ক্ষীৰোদ উৰাং পিতাৰ নাম: মনোৰাম উৰাং ঘৰ নং : ৬৫ বয়স : 25 লিঙ্গ : পুৰুষ			নাম : ৰেন উৰাং পিতাৰ নাম: বুধু উৰাং ঘৰ নং : ৬৬ বয়স : 48 লিঙ্গ : মহিলা		



619 নাম : চংযোগ উৰাং পিতাৰ নাম: বুধু উৰাং ঘৰ নং : ৬৬ বয়স : 36 লিঙ্গ : পুৰুষ	DDB0253575 ফটো উপলব্ধ	620 নাম : অঞ্জলী উৰাং পিতাৰ নাম: চংযোগ উৰাং ঘৰ নং : ৬৬ বয়স : 36 লিঙ্গ : মহিলা	DDB0253609 ফটো উপলব্ধ	621 নাম : উপেন উৰাং পিতাৰ নাম: বুধু উৰাং ঘৰ নং : ৬৬ বয়স : 34 লিঙ্গ : পুৰুষ	DDB0253625 ফটো উপলব্ধ
622 নাম : ৰাজীৱ উৰাং পিতাৰ নাম: বুধু উৰাং ঘৰ নং : ৬৬ বয়স : 30 লিঙ্গ : পুৰুষ	DDB0111542 ফটো উপলব্ধ	623 নাম : চনিতা উৰাং পিতাৰ নাম: উপেন উৰাং ঘৰ নং : ৬৬ বয়স : 29 লিঙ্গ : মহিলা	DDB0253815 ফটো উপলব্ধ	624 নাম : বুদ্ধি উৰাং স্বামীৰ নাম: মোহন উৰাং ঘৰ নং : ৬৮ বয়স : 56 লিঙ্গ : মহিলা	DDB1069187 ফটো উপলব্ধ
625 নাম : ধীৰেন উৰাং পিতাৰ নাম: মোহন উৰাং ঘৰ নং : ৬৮ বয়স : 27 লিঙ্গ : পুৰুষ	DDB0261602 ফটো উপলব্ধ	626 নাম : জানু টা উৰাং পিতাৰ নাম: সীতাৰাম উৰাং ঘৰ নং : 68 বয়স : 22 লিঙ্গ : পুৰুষ	DDB1786508 ফটো উপলব্ধ	627 নাম : মাইনী উৰাং স্বামীৰ নাম: চামো উৰাং ঘৰ নং : ৬৯ বয়স : 56 লিঙ্গ : মহিলা	DDB1069198 ফটো উপলব্ধ
628 নাম : দ্ৰুপতী ভূঞা পিতাৰ নাম: ৰাজু ভূঞা ঘৰ নং : ৬৯ বয়স : 39 লিঙ্গ : মহিলা	DDB1069201 ফটো উপলব্ধ	629 নাম : দিপেন উৰাং পিতাৰ নাম: চামু উৰাং ঘৰ নং : ৬৯ বয়স : 32 লিঙ্গ : পুৰুষ	DDB0255836 ফটো উপলব্ধ	630 নাম : সঞ্জো উৰাং স্বামীৰ নাম: সঞ্জিত উৰাং ঘৰ নং : 69 বয়স : 29 লিঙ্গ : মহিলা	PCQ0003244 ফটো উপলব্ধ
631 নাম : পূজা উৰাং পিতাৰ নাম: সুজিত উৰাং ঘৰ নং : 69 বয়স : 25 লিঙ্গ : মহিলা	PCQ0003178 ফটো উপলব্ধ	632 নাম : হেমন্ত উৰাং পিতাৰ নাম: সুৰেন উৰাং ঘৰ নং : ৭০ বয়স : 49 লিঙ্গ : পুৰুষ	DDB1069234 ফটো উপলব্ধ	633 নাম : ৰাধা উৰাং পিতাৰ নাম: হেমন্ত উৰাং ঘৰ নং : ৭০ বয়স : 33 লিঙ্গ : মহিলা	DDB0106252 ফটো উপলব্ধ
634 নাম : লক্ষীন্দ উৰাং পিতাৰ নাম: চাউমা উৰাং ঘৰ নং : ৭১ বয়স : 41 লিঙ্গ : পুৰুষ	DDB1069256 ফটো উপলব্ধ	635 নাম : যমুনা উৰাং স্বামীৰ নাম: লখিন্দ্ৰ উৰাং ঘৰ নং : 71 বয়স : 37 লিঙ্গ : মহিলা	PCQ0003046 ফটো উপলব্ধ	636 নাম : বিজয় ভূঞা পিতাৰ নাম: মহানন্দ ভূঞা ঘৰ নং : 71 বয়স : 25 লিঙ্গ : পুৰুষ	PCQ0061333 ফটো উপলব্ধ
637 নাম : মনস্বী উৰাং স্বামীৰ নাম: এতুবা উৰাং ঘৰ নং : ৭২ বয়স : 56 লিঙ্গ : মহিলা	DDB1069278 ফটো উপলব্ধ	638 নাম : পোৱালী ভূঞা পিতাৰ নাম: ধনসিং ভূঞা ঘৰ নং : ৭৩ বয়স : 63 লিঙ্গ : পুৰুষ	DDB1069289 ফটো উপলব্ধ	639 নাম : নবেল ভূঞা পিতাৰ নাম: পোৱালী ভূঞা ঘৰ নং : ৭৩ বয়স : 34 লিঙ্গ : পুৰুষ	DDB1072373 ফটো উপলব্ধ
640 নাম : ডাইটি ভূঞা পিতাৰ নাম: দিনু ভূঞা ঘৰ নং : ৭৩ বয়স : 32 লিঙ্গ : পুৰুষ	DDB0470617 ফটো উপলব্ধ	641 নাম : মিনা ভূঞা পিতাৰ নাম: পোৱালী ভূঞা ঘৰ নং : ৭৩ বয়স : 26 লিঙ্গ : মহিলা	DDB0471409 ফটো উপলব্ধ	E 642 নাম : বট বোটো ভূঞা পিতাৰ নাম: ধনসিং ভূঞা ঘৰ নং : ৭৪ বয়স : 63 লিঙ্গ : পুৰুষ	DDB1069303 ফটো উপলব্ধ
643 নাম : মনোজ বাউৰী পিতাৰ নাম: নেজৰু বাউৰী ঘৰ নং : ৭৫ বয়স : 41 লিঙ্গ : পুৰুষ	DDB1069336 ফটো উপলব্ধ	644 নাম : বিচু বাউৰী পিতাৰ নাম: নেজৰু বাউৰী ঘৰ নং : ৭৫ বয়স : 36 লিঙ্গ : পুৰুষ	DDB0470286 ফটো উপলব্ধ	645 নাম : নিহা বাউৰী স্বামীৰ নাম: বিচু বাউৰী ঘৰ নং : 75 বয়স : 23 লিঙ্গ : মহিলা	PCQ0003343 ফটো উপলব্ধ
646 নাম : বাবল ভূঞা পিতাৰ নাম: মাঘোবা ভূঞা ঘৰ নং : ৭৬ বয়স : 43 লিঙ্গ : পুৰুষ	DDB1069370 ফটো উপলব্ধ	647 নাম : মিনা ভূঞা স্বামীৰ নাম: বাবল ভূঞা ঘৰ নং : ৭৬ বয়স : 34 লিঙ্গ : মহিলা	DDB1072339 ফটো উপলব্ধ	648 নাম : ৰাজেন ভূঞা পিতাৰ নাম: চৰ্মা ভূঞা ঘৰ নং : ৭৭ বয়স : 56 লিঙ্গ : পুৰুষ	DDB1069381 ফটো উপলব্ধ



649 নাম : ডমন ভূঞা পিতাৰ নাম: ৰাজেন ভূঞা ঘৰ নং : ৭৭ বয়স : 25 লিঙ্গ : পুৰুষ	DDB0262071 ফটো উপলব্ধ	650 নাম : সৰু ভূঞা পিতাৰ নাম: চমৰা ভূঞা ঘৰ নং : ৭৮ বয়স : 58 লিঙ্গ : পুৰুষ	DDB1069416 ফটো উপলব্ধ	651 নাম : বহাগী ভূঞা স্বামীৰ নাম: সৰু ভূঞা ঘৰ নং : ৭৮ বয়স : 53 লিঙ্গ : মহিলা	DDB1069427 ফটো উপলব্ধ
652 নাম : অনিতা ভূঞা স্বামীৰ নাম: বাঁচু ভূঞা ঘৰ নং : 78 বয়স : 26 লিঙ্গ : মহিলা	PCQ0054205 ফটো উপলব্ধ	653 নাম : মহানন্দ ভূঞা পিতাৰ নাম: জেঠু ভূঞা ঘৰ নং : ৭৯ বয়স : 54 লিঙ্গ : পুৰুষ	DDB1069438 ফটো উপলব্ধ	654 নাম : গীতা ভূঞা স্বামীৰ নাম: মহানন্দ ভূঞা ঘৰ নং : ৭৯ বয়স : 51 লিঙ্গ : মহিলা	DDB1069449 ফটো উপলব্ধ
E 655 নাম : চুকমনি ভূঞা স্বামীৰ নাম: জেঠু ভূঞা ঘৰ নং : ৭৯ বয়স : 51 লিঙ্গ : মহিলা	DDB1069450 ফটো উপলব্ধ	656 নাম : পুনীৰাম ভূঞা পিতাৰ নাম: জেঠু ভূঞা ঘৰ নং : ৭৯ বয়স : 51 লিঙ্গ : পুৰুষ	DDB1069461 ফটো উপলব্ধ	657 নাম : জয়ন্তী ভূঞা স্বামীৰ নাম: পুনীৰাম ভূঞা ঘৰ নং : ৭৯ বয়স : 44 লিঙ্গ : মহিলা	DDB1069472 ফটো উপলব্ধ
658 নাম : বিনীতা ভূঞা পিতাৰ নাম: মহানন্দ ভূঞা ঘৰ নং : ৭৯ বয়স : 23 লিঙ্গ : মহিলা	DDB0350439 ফটো উপলব্ধ	659 নাম : গনেশ ভূঞা পিতাৰ নাম: জেঠু ভূঞা ঘৰ নং : ৮০ বয়স : 61 লিঙ্গ : পুৰুষ	DDB1069483 ফটো উপলব্ধ	660 নাম : মামনি ভূঞা স্বামীৰ নাম: গনেশ ভূঞা ঘৰ নং : 80 বয়স : 58 লিঙ্গ : মহিলা	PCQ0106963 ফটো উপলব্ধ
661 নাম : মণি ভূঞা স্বামীৰ নাম: গনেশ ভূঞা ঘৰ নং : ৮০ বয়স : 46 লিঙ্গ : মহিলা	DDB1069494 ফটো উপলব্ধ	662 নাম : অঞ্জলী ভূঞা স্বামীৰ নাম: ভুবন ভূঞা ঘৰ নং : ৮০ বয়স : 54 লিঙ্গ : মহিলা	DDB1069518 ফটো উপলব্ধ	663 নাম : সঙ্গিতা ভূঞা স্বামীৰ নাম: তুফান ভূঞা ঘৰ নং : ৮০ বয়স : 33 লিঙ্গ : মহিলা	DDB1072328 ফটো উপলব্ধ
664 নাম : নিন্দ ভূঞা স্বামীৰ নাম: কন্দোবা ভূঞা ঘৰ নং : ৮১ বয়স : 69 লিঙ্গ : মহিলা	DDB1069541 ফটো উপলব্ধ	665 নাম : দমন ভূঞা পিতাৰ নাম: কুন্দৰা ভূঞা ঘৰ নং : ৮১ বয়স : 46 লিঙ্গ : পুৰুষ	DDB1069552 ফটো উপলব্ধ	666 নাম : ববী ভূঞা স্বামীৰ নাম: দুখন ভূঞা ঘৰ নং : ৮১ বয়স : 42 লিঙ্গ : মহিলা	DDB1069563 ফটো উপলব্ধ
667 নাম : নুপেন ভূঞা পিতাৰ নাম: লালু ভূঞা ঘৰ নং : 81 বয়স : 29 লিঙ্গ : পুৰুষ	PCQ0125435 ফটো উপলব্ধ	668 নাম : দুৰ্গামনি ভূঞা পিতাৰ নাম: মদন ভূঞা ঘৰ নং : ৮২ বয়স : 71 লিঙ্গ : মহিলা	DDB1069574 ফটো উপলব্ধ	669 নাম : মোহন ভূঞা পিতাৰ নাম: দেওনাথ ভূঞা ঘৰ নং : ৮২ বয়স : 59 লিঙ্গ : পুৰুষ	DDB1069596 ফটো উপলব্ধ
670 নাম : তৰামনি ভূঞা স্বামীৰ নাম: মোহন ভূঞা ঘৰ নং : ৮২ বয়স : 50 লিঙ্গ : মহিলা	DDB1069609 ফটো উপলব্ধ	671 নাম : বিক্রম ভূঞা পিতাৰ নাম: ঘন ভূঞা ঘৰ নং : ৮২ বয়স : 47 লিঙ্গ : পুৰুষ	DDB1069585 ফটো উপলব্ধ	672 নাম : তুফান ভূঞা পিতাৰ নাম: মোহন ভূঞা ঘৰ নং : ৮২ বয়স : 31 লিঙ্গ : পুৰুষ	DDB1072340 ফটো উপলব্ধ
673 নাম : শ্ৰেয়ালী ভূঞা পিতাৰ নাম: বিজয় ভূঞা ঘৰ নং : ৮২ বয়স : 29 লিঙ্গ : মহিলা	DDB0197384 ফটো উপলব্ধ	674 নাম : বুলবুলি ভূঞা স্বামীৰ নাম: অশোক উৰাং ঘৰ নং : ৮২ বয়স : 27 লিঙ্গ : মহিলা	DDB1789627 ফটো উপলব্ধ	675 নাম : ৰোহিদাস ভূঞা পিতাৰ নাম: মিঠু ভূঞা ঘৰ নং : ৮৩ বয়স : 56 লিঙ্গ : পুৰুষ	DDB1069632 ফটো উপলব্ধ
676 নাম : শকুন্তলা ভূঞা স্বামীৰ নাম: মদন ভূঞা ঘৰ নং : ৮৩ বয়স : 56 লিঙ্গ : মহিলা	DDB1069621 ফটো উপলব্ধ	677 নাম : মোহন ভূঞা পিতাৰ নাম: মিঠু ভূঞা ঘৰ নং : ৮৩ বয়স : 46 লিঙ্গ : পুৰুষ	DDB1069654 ফটো উপলব্ধ	678 নাম : শ্ৰেয়ালী ভূঞা পিতাৰ নাম: ৰহিদাস ভূঞা ঘৰ নং : ৮৩ বয়স : 24 লিঙ্গ : মহিলা	DDB0348805 ফটো উপলব্ধ



<p>E 679 DDB1069665</p> <p>নাম : কমলা বাউৰী স্বামীৰ নাম: হিৰা বাউৰী ঘৰ নং : ৮৪ বয়স : 54 লিঙ্গ : মহিলা</p> <p>ফটো উপলব্ধ</p>	<p>680 DDB1072362</p> <p>নাম : সেনাপতি বাউৰী পিতাৰ নাম: হিৰা বাউৰী ঘৰ নং : ৮৪ বয়স : 36 লিঙ্গ : পুৰুষ</p> <p>ফটো উপলব্ধ</p>	<p>681 DDB1072317</p> <p>নাম : বগী বাউৰী স্বামীৰ নাম: সেনাপতি বাউৰী ঘৰ নং : ৮৪ বয়স : 31 লিঙ্গ : মহিলা</p> <p>ফটো উপলব্ধ</p>
<p>682 DDB1069687</p> <p>নাম : সুমিত্ৰা বাউৰী স্বামীৰ নাম: মানিক বাউৰী ঘৰ নং : ৮৫ বয়স : 58 লিঙ্গ : মহিলা</p> <p>ফটো উপলব্ধ</p>	<p>683 DDB1069698</p> <p>নাম : বাজেন বাউৰী পিতাৰ নাম: মানিক বাউৰী ঘৰ নং : ৮৫ বয়স : 46 লিঙ্গ : পুৰুষ</p> <p>ফটো উপলব্ধ</p>	<p>684 DDB1069701</p> <p>নাম : আৰতী বাউৰী স্বামীৰ নাম: বাজেন বাউৰী ঘৰ নং : ৮৫ বয়স : 43 লিঙ্গ : মহিলা</p> <p>ফটো উপলব্ধ</p>
<p>685 DDB1069734</p> <p>নাম : তাজেন বাউৰী পিতাৰ নাম: বিনোদ বাউৰী ঘৰ নং : ৮৬ বয়স : 39 লিঙ্গ : পুৰুষ</p> <p>ফটো উপলব্ধ</p>	<p>686 DDB0351437</p> <p>নাম : বিকি বাউৰী পিতাৰ নাম: বিনোদ বাউৰী ঘৰ নং : ৮৬ বয়স : 30 লিঙ্গ : পুৰুষ</p> <p>ফটো উপলব্ধ</p>	<p>687 DDB1069756</p> <p>নাম : ফুলমণি ভূঞা স্বামীৰ নাম: বাজেশ ভূঞা ঘৰ নং : ৮৭ বয়স : 50 লিঙ্গ : মহিলা</p> <p>ফটো উপলব্ধ</p>
<p>688 DDB1069767</p> <p>নাম : দেবাবু ভূঞা পিতাৰ নাম: হৰিলাল ভূঞা ঘৰ নং : ৮৭ বয়স : 49 লিঙ্গ : পুৰুষ</p> <p>ফটো উপলব্ধ</p>	<p>689 DDB1069778</p> <p>নাম : দিনোৱা ভূঞা পিতাৰ নাম: হৰিলাল ভূঞা ঘৰ নং : ৮৭ বয়স : 46 লিঙ্গ : পুৰুষ</p> <p>ফটো উপলব্ধ</p>	<p>690 DDB1069789</p> <p>নাম : তুলমণি ভূঞা স্বামীৰ নাম: দিনোৱা ভূঞা ঘৰ নং : ৮৭ বয়স : 44 লিঙ্গ : মহিলা</p> <p>ফটো উপলব্ধ</p>
<p>E 691 DDB1069790</p> <p>নাম : নবীন ভূঞা পিতাৰ নাম: হৰিলাল ভূঞা ঘৰ নং : ৮৭ বয়স : 41 লিঙ্গ : পুৰুষ</p> <p>ফটো উপলব্ধ</p>	<p>692 DDB0462283</p> <p>নাম : টুটমনি ভূঞা স্বামীৰ নাম: দেবাবু ভূঞা ঘৰ নং : ৮৭ বয়স : 37 লিঙ্গ : মহিলা</p> <p>ফটো উপলব্ধ</p>	<p>693 DDB0470252</p> <p>নাম : বাজনি ভূঞা পিতাৰ নাম: বাজেশ ভূঞা ঘৰ নং : ৮৭ বয়স : 31 লিঙ্গ : পুৰুষ</p> <p>ফটো উপলব্ধ</p>
<p>E 694 DDB1069803</p> <p>নাম : চুটবাবু ভূঞা পিতাৰ নাম: মনোবৰ ভূঞা ঘৰ নং : ৮৮ বয়স : 68 লিঙ্গ : পুৰুষ</p> <p>ফটো উপলব্ধ</p>	<p>695 DDB1069814</p> <p>নাম : বুদ্ধন ভূঞা পিতাৰ নাম: বদৰিয়া ভূঞা ঘৰ নং : ৮৯ বয়স : 68 লিঙ্গ : পুৰুষ</p> <p>ফটো উপলব্ধ</p>	<p>696 DDB1069825</p> <p>নাম : লিলা ভূঞা স্বামীৰ নাম: বুদ্ধন ভূঞা ঘৰ নং : ৮৯ বয়স : 58 লিঙ্গ : মহিলা</p> <p>ফটো উপলব্ধ</p>
<p>697 DDB0470591</p> <p>নাম : কমল ভূঞা পিতাৰ নাম: বুদ্ধন ভূঞা ঘৰ নং : ৮৯ বয়স : 30 লিঙ্গ : পুৰুষ</p> <p>ফটো উপলব্ধ</p>	<p>698 PCQ0104885</p> <p>নাম : পিংকী ভূঞা স্বামীৰ নাম: কমল ভূঞা ঘৰ নং : ৮৯ বয়স : 29 লিঙ্গ : মহিলা</p> <p>ফটো উপলব্ধ</p>	<p>699 DDB0460576</p> <p>নাম : তুলি ভূঞা পিতাৰ নাম: বুদ্ধন ভূঞা ঘৰ নং : ৮৯ বয়স : 28 লিঙ্গ : মহিলা</p> <p>ফটো উপলব্ধ</p>
<p>700 PCQ0097253</p> <p>নাম : শচী ভূঞা পিতাৰ নাম: বুদ্ধন ভূঞা ঘৰ নং : ৮৯ বয়স : 22 লিঙ্গ : পুৰুষ</p> <p>ফটো উপলব্ধ</p>	<p>701 DDB1069836</p> <p>নাম : ৰবিন ভূঞা পিতাৰ নাম: বদৰিয়া ভূঞা ঘৰ নং : ৯০ বয়স : 56 লিঙ্গ : পুৰুষ</p> <p>ফটো উপলব্ধ</p>	<p>702 DDB1069847</p> <p>নাম : মীনা ভূঞা স্বামীৰ নাম: ৰবিন ভূঞা ঘৰ নং : ৯০ বয়স : 51 লিঙ্গ : মহিলা</p> <p>ফটো উপলব্ধ</p>
<p>703 DDB1069858</p> <p>নাম : মানিক ভূঞা পিতাৰ নাম: বদৰিয়া ভূঞা ঘৰ নং : ৯১ বয়স : 68 লিঙ্গ : পুৰুষ</p> <p>ফটো উপলব্ধ</p>	<p>704 DDB1069869</p> <p>নাম : কুন্দী ভূঞা স্বামীৰ নাম: মানিক ভূঞা ঘৰ নং : ৯১ বয়স : 63 লিঙ্গ : মহিলা</p> <p>ফটো উপলব্ধ</p>	<p>705 DDB1069870</p> <p>নাম : চেনিৰাম ভূঞা পিতাৰ নাম: বদৰিয়া ভূঞা ঘৰ নং : ৯১ বয়স : 51 লিঙ্গ : পুৰুষ</p> <p>ফটো উপলব্ধ</p>
<p>706 DDB1069881</p> <p>নাম : অনিমা ভূঞা স্বামীৰ নাম: চেনিৰাম ভূঞা ঘৰ নং : ৯১ বয়স : 49 লিঙ্গ : মহিলা</p> <p>ফটো উপলব্ধ</p>	<p>707 HKQ0135053</p> <p>নাম : পাৰতী ভূঞা পিতাৰ নাম: আচমান ভূঞা ঘৰ নং : 91 বয়স : 33 লিঙ্গ : মহিলা</p> <p>ফটো উপলব্ধ</p>	<p>708 PCQ0045625</p> <p>নাম : দিপেন ভূঞা পিতাৰ নাম: মানিক ভূঞা ঘৰ নং : 91 বয়স : 33 লিঙ্গ : পুৰুষ</p> <p>ফটো উপলব্ধ</p>



709 নাম : নিতু ভূঞা স্বামীৰ নাম : নুনকু ভূঞা ঘৰ নং : ৯২ বয়স : 32 লিঙ্গ : মহিলা	DDB0344044 ফটো উপলব্ধ	# 710 নাম : মৃদল ভূঞা পিতাৰ নাম : চেনীৰাম ভূঞা ঘৰ নং : 91 বয়স : 25 লিঙ্গ : পুৰুষ	PCQ0106971 ফটো উপলব্ধ	711 নাম : চুত উৰাং পিতাৰ নাম : সাধু উৰাং ঘৰ নং : ৯২ বয়স : 59 লিঙ্গ : পুৰুষ	DDB1069892 ফটো উপলব্ধ
712 নাম : সৰস্বতী উৰাং স্বামীৰ নাম : চুত উৰাং ঘৰ নং : ৯২ বয়স : 54 লিঙ্গ : মহিলা	DDB1069905 ফটো উপলব্ধ	713 নাম : নিপেন উৰাং পিতাৰ নাম : চুত উৰাং ঘৰ নং : ৯২ বয়স : 34 লিঙ্গ : পুৰুষ	DDB1072351 ফটো উপলব্ধ	714 নাম : অঞ্জনা উৰাং স্বামীৰ নাম : নিপেন উৰাং ঘৰ নং : ৯২ বয়স : 31 লিঙ্গ : মহিলা	DDB0350058 ফটো উপলব্ধ
715 নাম : প্ৰহ্লাদ উৰাং পিতাৰ নাম : চুত উৰাং ঘৰ নং : ৯২ বয়স : 24 লিঙ্গ : পুৰুষ	DDB0353409 ফটো উপলব্ধ	716 নাম : ভায়া উৰাং পিতাৰ নাম : সাধু উৰাং ঘৰ নং : ৯৩ বয়স : 56 লিঙ্গ : পুৰুষ	DDB1069916 ফটো উপলব্ধ	717 নাম : মঞ্জু উৰাং স্বামীৰ নাম : ভায়া উৰাং ঘৰ নং : ৯৩ বয়স : 50 লিঙ্গ : মহিলা	DDB1069927 ফটো উপলব্ধ
718 নাম : মনিকা ভূঞা স্বামীৰ নাম : শচী ভূঞা ঘৰ নং : 93 বয়স : 23 লিঙ্গ : মহিলা	PCQ0103382 ফটো উপলব্ধ	719 নাম : বিমল উৰাং পিতাৰ নাম : পছুবা উৰাং ঘৰ নং : ৯৪ বয়স : 63 লিঙ্গ : পুৰুষ	DDB1069938 ফটো উপলব্ধ	720 নাম : মিনা উৰাং স্বামীৰ নাম : বিমল উৰাং ঘৰ নং : ৯৪ বয়স : 53 লিঙ্গ : মহিলা	DDB1069949 ফটো উপলব্ধ
721 নাম : পনিমা উৰাং পিতাৰ নাম : বিমল উৰাং ঘৰ নং : ৯৪ বয়স : 28 লিঙ্গ : মহিলা	DDB1769504 ফটো উপলব্ধ	722 নাম : দলোবা উৰাং পিতাৰ নাম : পছুবা উৰাং ঘৰ নং : ৯৫ বয়স : 59 লিঙ্গ : পুৰুষ	DDB1069950 ফটো উপলব্ধ	723 নাম : বেলমতী উৰাং স্বামীৰ নাম : দলোবা উৰাং ঘৰ নং : ৯৫ বয়স : 53 লিঙ্গ : মহিলা	DDB1069961 ফটো উপলব্ধ
724 নাম : গোপাল উৰাং পিতাৰ নাম : দলুৱা উৰাং ঘৰ নং : 95 বয়স : 30 লিঙ্গ : পুৰুষ	PCQ0043893 ফটো উপলব্ধ	725 নাম : জয়ন্ত উৰাং পিতাৰ নাম : দলোবা উৰাং ঘৰ নং : 95 বয়স : 26 লিঙ্গ : পুৰুষ	PCQ0116731 ফটো উপলব্ধ	726 নাম : স্বপ্না উৰাং স্বামীৰ নাম : গোপাল উৰাং ঘৰ নং : 95 বয়স : 25 লিঙ্গ : মহিলা	PCQ0050732 ফটো উপলব্ধ
727 নাম : মংগী উৰাং স্বামীৰ নাম : বাটো উৰাং ঘৰ নং : ৯৬ বয়স : 60 লিঙ্গ : মহিলা	DDB1069983 ফটো উপলব্ধ	728 নাম : ৰামা উৰাং পিতাৰ নাম : বাটো উৰাং ঘৰ নং : ৯৬ বয়স : 47 লিঙ্গ : পুৰুষ	DDB1069994 ফটো উপলব্ধ	E 729 নাম : চনিয়া উৰাং স্বামীৰ নাম : ৰামা উৰাং ঘৰ নং : ৯৬ বয়স : 43 লিঙ্গ : মহিলা	DDB1070004 ফটো উপলব্ধ
730 নাম : কামু উৰাং পিতাৰ নাম : বাটো উৰাং ঘৰ নং : ৯৬ বয়স : 39 লিঙ্গ : পুৰুষ	DDB1070015 ফটো উপলব্ধ	731 নাম : দামু উৰাং পিতাৰ নাম : বাটো উৰাং ঘৰ নং : ৯৬ বয়স : 35 লিঙ্গ : পুৰুষ	DDB1072384 ফটো উপলব্ধ	732 নাম : পূজা উৰাং স্বামীৰ নাম : সামু উৰাং ঘৰ নং : 96 বয়স : 28 লিঙ্গ : মহিলা	PCQ0068296 ফটো উপলব্ধ
733 নাম : পাৰ্বতী ভূঞা স্বামীৰ নাম : বাবু ভূঞা ঘৰ নং : ৯৭ বয়স : 52 লিঙ্গ : মহিলা	DDB1070037 ফটো উপলব্ধ	734 নাম : দিপালী ভূঞা স্বামীৰ নাম : মহাবীৰ ভূঞা ঘৰ নং : 97 বয়স : 35 লিঙ্গ : মহিলা	PCQ0056879 ফটো উপলব্ধ	735 নাম : খিৰদ বাউৰী পিতাৰ নাম : মধু ঘৰ নং : 97 বয়স : 28 লিঙ্গ : পুৰুষ	PCQ0066662 ফটো উপলব্ধ
736 নাম : বুৰী বাউৰী স্বামীৰ নাম : বিকি ঘৰ নং : 97 বয়স : 27 লিঙ্গ : মহিলা	PCQ0066654 ফটো উপলব্ধ	737 নাম : খগেন দত্ত পিতাৰ নাম : সোমেশ্বৰ দত্ত ঘৰ নং : ৯৯ বয়স : 68 লিঙ্গ : পুৰুষ	DDB1070060 ফটো উপলব্ধ	738 নাম : লিলি দত্ত স্বামীৰ নাম : খগেন দত্ত ঘৰ নং : ৯৯ বয়স : 58 লিঙ্গ : মহিলা	DDB1070071 ফটো উপলব্ধ



739 নাম : পৰিসীতা দত্ত পিতাৰ নাম: খগেন দত্ত ঘৰ নং : ৯৯ বয়স : 30 লিঙ্গ : মহিলা	DDB0296277 ফটো উপলব্ধ	740 নাম : বাজিব দত্ত পিতাৰ নাম: খগেন দত্ত ঘৰ নং : ৯৯ বয়স : 30 লিঙ্গ : পুৰুষ	DDB1072442 ফটো উপলব্ধ	741 নাম : পৰিসীতা দত্ত পিতাৰ নাম: খগেন দত্ত ঘৰ নং : ৯৯ বয়স : 28 লিঙ্গ : মহিলা	DDB0279315 ফটো উপলব্ধ
742 নাম : পাপ দত্ত পিতাৰ নাম: খগেন দত্ত ঘৰ নং : ৯৯ বয়স : 27 লিঙ্গ : পুৰুষ	DDB0296319 ফটো উপলব্ধ	743 নাম : লালবাবু উৰাং পিতাৰ নাম: লুটু উৰাং ঘৰ নং : ১০০ বয়স : 58 লিঙ্গ : পুৰুষ	DDB1070082 ফটো উপলব্ধ	744 নাম : মিলন উৰাং স্বামীৰ নাম: লালবাবু উৰাং ঘৰ নং : ১০০ বয়স : 51 লিঙ্গ : মহিলা	DDB1070093 ফটো উপলব্ধ
745 নাম : কামান্দু উৰাং পিতাৰ নাম: লেটু উৰাং ঘৰ নং : ১০০ বয়স : 36 লিঙ্গ : পুৰুষ	DDB0104893 ফটো উপলব্ধ	746 নাম : সাবিত্ৰী উৰাং স্বামীৰ নাম: কামান্দু উৰাং ঘৰ নং : ১০০ বয়স : 32 লিঙ্গ : মহিলা	DDB0111633 ফটো উপলব্ধ	S 747 নাম : জোনালী উৰাং পিতাৰ নাম: লালবাবু উৰাং ঘৰ নং : ১০০ বয়স : 31 লিঙ্গ : মহিলা	DDB0461442 ফটো উপলব্ধ
748 নাম : কিছমত উৰাং পিতাৰ নাম: লালবাবু উৰাং ঘৰ নং : ১০০ বয়স : 25 লিঙ্গ : পুৰুষ	DDB0470054 ফটো উপলব্ধ	749 নাম : বিনিতা উৰাং স্বামীৰ নাম: কিছমত উৰাং ঘৰ নং : ১০০ বয়স : 25 লিঙ্গ : মহিলা	DDB1769009 ফটো উপলব্ধ	750 নাম : ৰমেশ উৰাং পিতাৰ নাম: লেটু উৰাং ঘৰ নং : ১০১ বয়স : 50 লিঙ্গ : পুৰুষ	DDB1070128 ফটো উপলব্ধ
751 নাম : আচিয়া বেগম স্বামীৰ নাম: ছাহদুল্লা আলি ঘৰ নং : ১০২ বয়স : 73 লিঙ্গ : মহিলা	DDB1070151 ফটো উপলব্ধ	752 নাম : ৰহমতুল্লা আলি পিতাৰ নাম: মহম্মদ ছাহদুল্লা আলি ঘৰ নং : ১০২ বয়স : 49 লিঙ্গ : পুৰুষ	DDB1070162 ফটো উপলব্ধ	753 নাম : ৰাহেনা বেগম স্বামীৰ নাম: ৰহমতুল্লা আলি ঘৰ নং : 102 বয়স : 40 লিঙ্গ : মহিলা	PCQ0044370 ফটো উপলব্ধ
754 নাম : ৰশ্মি মুণ্ডা স্বামীৰ নাম: অনুপ মুণ্ডা ঘৰ নং : 102 বয়স : 23 লিঙ্গ : মহিলা	PCQ0107425 ফটো উপলব্ধ	755 নাম : ৰোচেনা বেগম স্বামীৰ নাম: মঃ মহিবুল্লা আলি ঘৰ নং : ১০৩ বয়স : 68 লিঙ্গ : মহিলা	DDB1070184 ফটো উপলব্ধ	756 নাম : আজাদ আলী পিতাৰ নাম: মহিবুল্লা আলী ঘৰ নং : ১০৩ বয়স : 32 লিঙ্গ : পুৰুষ	DDB1768779 ফটো উপলব্ধ
757 নাম : আজাৰুদ্দিন আহমেদ মাতৃৰ নাম: ৰোচেনা বেগম ঘৰ নং : 103 বয়স : 26 লিঙ্গ : পুৰুষ	PCQ0102665 ফটো উপলব্ধ	758 নাম : শ্যামল বড়া পিতাৰ নাম: প্ৰদীপ বড়া ঘৰ নং : 105 বয়স : 21 লিঙ্গ : পুৰুষ	PCQ0031781 ফটো উপলব্ধ	759 নাম : পূৰ্বী বড়া স্বামীৰ নাম: প্ৰদীপ বড়া ঘৰ নং : ১০৫ক বয়স : 47 লিঙ্গ : মহিলা	DDB1070220 ফটো উপলব্ধ
760 নাম : পানীৰাম উৰাং পিতাৰ নাম: বিফে উৰাং ঘৰ নং : ১০৬ বয়স : 63 লিঙ্গ : পুৰুষ	DDB1070231 ফটো উপলব্ধ	761 নাম : লীলা উৰাং স্বামীৰ নাম: পানীৰাম উৰাং ঘৰ নং : ১০৬ বয়স : 62 লিঙ্গ : মহিলা	DDB1070242 ফটো উপলব্ধ	762 নাম : অনামিকা উৰাং পিতাৰ নাম: সুনিল উৰাং ঘৰ নং : ১০৬ বয়স : 28 লিঙ্গ : মহিলা	DDB0104661 ফটো উপলব্ধ
763 নাম : যাদু উৰাং পিতাৰ নাম: পাগলা উৰাং ঘৰ নং : ১০৭ বয়স : 58 লিঙ্গ : পুৰুষ	DDB1070253 ফটো উপলব্ধ	764 নাম : দিপালী উৰাং স্বামীৰ নাম: যাদু উৰাং ঘৰ নং : ১০৭ বয়স : 50 লিঙ্গ : মহিলা	DDB1070264 ফটো উপলব্ধ	765 নাম : তুলতুল উৰাং পিতাৰ নাম: যাদু উৰাং ঘৰ নং : ১০৭ বয়স : 31 লিঙ্গ : পুৰুষ	DDB1072431 ফটো উপলব্ধ
766 নাম : বসুমতি উৰাং পিতাৰ নাম: যাদু উৰাং ঘৰ নং : ১০৭ বয়স : 29 লিঙ্গ : পুৰুষ	DDB0460584 ফটো উপলব্ধ	767 নাম : অতুল উৰাং পিতাৰ নাম: যাদু উৰাং ঘৰ নং : ১০৭ বয়স : 23 লিঙ্গ : পুৰুষ	DDB0329235 ফটো উপলব্ধ	768 নাম : হুৰলা উৰাং পিতাৰ নাম: জুড়ু উৰাং ঘৰ নং : ১০৭ বয়স : 22 লিঙ্গ : পুৰুষ	DDB1769082 ফটো উপলব্ধ



769 নাম : গোলৰিয়া ৰাজভৰ স্বামীৰ নাম : ৰাজেন্দ্ৰ ৰাজভৰ ঘৰ নং : ১০৮ বয়স : 65 লিঙ্গ : মহিলা	DDB1070297 ফটো উপলব্ধ	770 নাম : বিজয় ৰাজভৰ পিতাৰ নাম : ৰাজেন্দ্ৰ ৰাজভৰ ঘৰ নং : ১০৮ বয়স : 39 লিঙ্গ : পুৰুষ	DDB1070300 ফটো উপলব্ধ	771 নাম : ৰমেন ৰাজভৰ পিতাৰ নাম : ৰাজেন্দ্ৰ ৰাজভৰ ঘৰ নং : ১০৮ বয়স : 32 লিঙ্গ : পুৰুষ	DDB0111690 ফটো উপলব্ধ
772 নাম : ৰশ্মি খাৰঘৰীয়া পিতাৰ নাম : ৰমেন ৰাজভৰ ঘৰ নং : ১০৮ বয়স : 29 লিঙ্গ : পুৰুষ	DDB0113704 ফটো উপলব্ধ	773 নাম : মদন ৰাজভৰ পিতাৰ নাম : ৰাজেন ৰাজভৰ ঘৰ নং : ১০৮ বয়স : 29 লিঙ্গ : পুৰুষ	DDB0262444 ফটো উপলব্ধ	774 নাম : মঞ্জু ৰাজভৰ স্বামীৰ নাম : মদন ৰাজভৰ ঘৰ নং : ১০৮ বয়স : 28 লিঙ্গ : মহিলা	DDB0262543 ফটো উপলব্ধ
775 নাম : বিজিত ৰাজভৰ পিতাৰ নাম : ৰাজেন্দ্ৰ ৰাজভৰ ঘৰ নং : ১০৮ বয়স : 27 লিঙ্গ : পুৰুষ	DDB0470260 ফটো উপলব্ধ	776 নাম : বৰষা গগৈ ৰাজভৰ স্বামীৰ নাম : বিজিত ৰাজভৰ ঘৰ নং : ১০৮ বয়স : 25 লিঙ্গ : মহিলা	DDB0351973 ফটো উপলব্ধ	777 নাম : ৰশ্মী ৰাজভৰ স্বামীৰ নাম : চজু ৰাজভৰ ঘৰ নং : ১০৯ বয়স : 68 লিঙ্গ : মহিলা	DDB1070322 ফটো উপলব্ধ
778 নাম : নিৰ্মালী ৰাজভৰ পিতাৰ নাম : চজু ৰাজভৰ ঘৰ নং : ১০৯ বয়স : 46 লিঙ্গ : মহিলা	DDB1070344 ফটো উপলব্ধ	779 নাম : ৰবি ৰাজভৰ পিতাৰ নাম : চজু ৰাজভৰ ঘৰ নং : ১০৯ বয়স : 33 লিঙ্গ : পুৰুষ	DDB0151985 ফটো উপলব্ধ	780 নাম : মোহন ৰাজভৰ পিতাৰ নাম : পিতাম্বৰ ৰাজভৰ ঘৰ নং : ১১০ বয়স : 71 লিঙ্গ : পুৰুষ	DDB1070355 ফটো উপলব্ধ
781 নাম : বুনা ৰাজভৰ স্বামীৰ নাম : মোহন ৰাজভৰ ঘৰ নং : ১১০ বয়স : 62 লিঙ্গ : মহিলা	DDB1070366 ফটো উপলব্ধ	782 নাম : কমলা ৰাজভৰ পিতাৰ নাম : মোহন ৰাজভৰ ঘৰ নং : ১১০ বয়স : 41 লিঙ্গ : মহিলা	DDB1070388 ফটো উপলব্ধ	783 নাম : বিনোদ ৰাজভৰ পিতাৰ নাম : মোহন ৰাজভৰ ঘৰ নং : ১১০ বয়স : 39 লিঙ্গ : পুৰুষ	DDB1070399 ফটো উপলব্ধ
784 নাম : ৰাজ ৰাজভৰ পিতাৰ নাম : মোহন ৰাজভৰ ঘৰ নং : ১১০ বয়স : 33 লিঙ্গ : পুৰুষ	DDB1072408 ফটো উপলব্ধ	785 নাম : মঞ্জু ৰাজভৰ পিতাৰ নাম : মোহন ৰাজভৰ ঘৰ নং : ১১০ বয়স : 33 লিঙ্গ : মহিলা	DDB0461327 ফটো উপলব্ধ	786 নাম : মিন ৰাজভৰ পিতাৰ নাম : মোহন ৰাজভৰ ঘৰ নং : ১১০ বয়স : 30 লিঙ্গ : মহিলা	DDB0460337 ফটো উপলব্ধ
787 নাম : জুলি ৰাজভৰ স্বামীৰ নাম : বিনুদ ৰাজভৰ ঘৰ নং : ১১০ বয়স : 30 লিঙ্গ : মহিলা	DDB0471466 ফটো উপলব্ধ	788 নাম : পুনকান্ত গগৈ পিতাৰ নাম : গেৰেজাই গগৈ ঘৰ নং : ১১১ বয়স : 71 লিঙ্গ : পুৰুষ	DDB1070402 ফটো উপলব্ধ	789 নাম : প্ৰিয়লতা গগৈ স্বামীৰ নাম : পুনকান্ত গগৈ ঘৰ নং : ১১১ বয়স : 63 লিঙ্গ : মহিলা	DDB1070413 ফটো উপলব্ধ
790 নাম : প্ৰমথেশ গগৈ পিতাৰ নাম : পুনকান্ত গগৈ ঘৰ নং : ১১১ বয়স : 46 লিঙ্গ : পুৰুষ	DDB1070424 ফটো উপলব্ধ	791 নাম : তিলক হাজৰীকা পিতাৰ নাম : সোণাৰাম হাজৰীকা ঘৰ নং : ১১২ বয়স : 58 লিঙ্গ : পুৰুষ	DDB0323527 ফটো উপলব্ধ	792 নাম : বিনা বৰুৱা স্বামীৰ নাম : বিচিত্ৰ বৰুৱা ঘৰ নং : ১১২ বয়স : 46 লিঙ্গ : মহিলা	DDB1070457 ফটো উপলব্ধ
793 নাম : চিত্ৰ বৰুৱা পিতাৰ নাম : গোপাল বৰুৱা ঘৰ নং : ১১৩ বয়স : 56 লিঙ্গ : পুৰুষ	DDB1070468 ফটো উপলব্ধ	794 নাম : দিপালী বৰুৱা স্বামীৰ নাম : চিত্ৰ বৰুৱা ঘৰ নং : ১১৩ বয়স : 50 লিঙ্গ : মহিলা	DDB1070479 ফটো উপলব্ধ	795 নাম : মহেন্দ্ৰ বৰুৱা পিতাৰ নাম : বৃধেশ্বৰ বৰুৱা ঘৰ নং : 115 বয়স : 48 লিঙ্গ : পুৰুষ	DDB1258646 ফটো উপলব্ধ
R 796 নাম : মনিষা গগৈ স্বামীৰ নাম : যতীন গগৈ ঘৰ নং : 115 বয়স : 37 লিঙ্গ : মহিলা	CNS2443723 ফটো উপলব্ধ	797 নাম : মনিষা বৰুৱা স্বামীৰ নাম : মহেন্দ্ৰ বৰুৱা ঘৰ নং : 115 বয়স : 37 লিঙ্গ : মহিলা	PCQ0099028 ফটো উপলব্ধ		



798 নাম : লক্ষী ফুকন স্বামীৰ নাম: মুখেশ্বৰ ফুকন ঘৰ নং : 2 বয়স : 50 লিঙ্গ : মহিলা	DDB1070504 ফটো উপলব্ধ	799 নাম : থানেশ্বৰ ফুকন পিতাৰ নাম: তৰীনাথ ফুকন ঘৰ নং : 2 বয়স : 45 লিঙ্গ : পুৰুষ	DDB1070515 ফটো উপলব্ধ	800 নাম : সংগীতা ফুকন স্বামীৰ নাম: থানেশ্বৰ ফুকন ঘৰ নং : 2 বয়স : 37 লিঙ্গ : মহিলা	DDB1072464 ফটো উপলব্ধ
801 নাম : তোলেশ্বৰী ফুকন স্বামীৰ নাম: জয়চন্দ্ৰ ফুকন ঘৰ নং : 9 বয়স : 74 লিঙ্গ : মহিলা	DDB1070537 ফটো উপলব্ধ	802 নাম : সীমা ফুকন পিতাৰ নাম: জয় চন্দ্ৰ ফুকন ঘৰ নং : 9 বয়স : 47 লিঙ্গ : মহিলা	DDB1070548 ফটো উপলব্ধ	803 নাম : বীৰেন ফুকন পিতাৰ নাম: জয়চন্দ্ৰ ফুকন ঘৰ নং : 9 বয়স : 45 লিঙ্গ : পুৰুষ	DDB1070559 ফটো উপলব্ধ
804 নাম : যোগদা ফুকন স্বামীৰ নাম: বাৰেন ফুকন ঘৰ নং : 9 বয়স : 42 লিঙ্গ : মহিলা	DDB1070560 ফটো উপলব্ধ	805 নাম : চিএলেখা ফুকন স্বামীৰ নাম: দিপক গগৈ ঘৰ নং : 9 বয়স : 37 লিঙ্গ : মহিলা	DDB0114942 ফটো উপলব্ধ	806 নাম : সঞ্জীৱ ফুকন পিতাৰ নাম: জয়চন্দ্ৰ ফুকন ঘৰ নং : 9 বয়স : 35 লিঙ্গ : পুৰুষ	DDB0208306 ফটো উপলব্ধ
807 নাম : বিমল ফুকন পিতাৰ নাম: বাৰেন ফুকন ঘৰ নং : 9 বয়স : 27 লিঙ্গ : পুৰুষ	DDB0417766 ফটো উপলব্ধ	808 নাম : বিউটী ফুকন পিতাৰ নাম: বাৰেন ফুকন ঘৰ নং : 3 বয়স : 20 লিঙ্গ : মহিলা	PCQ0068544 ফটো উপলব্ধ	809 নাম : শৈলেন ফুকন পিতাৰ নাম: উমা ফুকন ঘৰ নং : 4 বয়স : 46 লিঙ্গ : পুৰুষ	DDB1070617 ফটো উপলব্ধ
810 নাম : দীপা ফুকন স্বামীৰ নাম: শৈলেন ফুকন ঘৰ নং : 8 বয়স : 41 লিঙ্গ : মহিলা	DDB1070628 ফটো উপলব্ধ	811 নাম : কিশোৰ ফুকন মাতৃৰ নাম: লক্ষী ফুকন ঘৰ নং : 04 বয়স : 22 লিঙ্গ : পুৰুষ	DDB1790716 ফটো উপলব্ধ	812 নাম : ইন্দ্ৰেশ্বৰ ফুকন পিতাৰ নাম: হেমধৰ ফুকন ঘৰ নং : 5 বয়স : 73 লিঙ্গ : পুৰুষ	DDB1070639 ফটো উপলব্ধ
813 নাম : দেববালা ফুকন স্বামীৰ নাম: ইন্দ্ৰেশ্বৰ ফুকন ঘৰ নং : 5 বয়স : 59 লিঙ্গ : মহিলা	DDB1070640 ফটো উপলব্ধ	814 নাম : গুনলতা ফুকন পিতাৰ নাম: ইন্দ্ৰেশ্বৰ ফুকন ঘৰ নং : 5 বয়স : 47 লিঙ্গ : মহিলা	DDB1070662 ফটো উপলব্ধ	815 নাম : দেলন ফুকন পিতাৰ নাম: ইন্দ্ৰেশ্বৰ ফুকন ঘৰ নং : 5 বয়স : 46 লিঙ্গ : পুৰুষ	DDB1070673 ফটো উপলব্ধ
816 নাম : মঞ্জুমানি গগৈ ফুকন স্বামীৰ নাম: দুলন ফুকন ঘৰ নং : 5 বয়স : 39 লিঙ্গ : মহিলা	DDB0115311 ফটো উপলব্ধ	817 নাম : বৰষা ফুকন স্বামীৰ নাম: হেমন্ত ফুকন ঘৰ নং : 5 বয়স : 39 লিঙ্গ : মহিলা	DDB1072453 ফটো উপলব্ধ	818 নাম : অজয় ফুকন পিতাৰ নাম: হেমন্ত ফুকন ঘৰ নং : 5 বয়স : 19 লিঙ্গ : পুৰুষ	PCQ0106336 ফটো উপলব্ধ
# 819 নাম : ইন্দ্ৰ ফুকন পিতাৰ নাম: ভৰকান্ত ফুকন ঘৰ নং : 6 বয়স : 81 লিঙ্গ : পুৰুষ	DDB1070684 ফটো উপলব্ধ	820 নাম : নিলীমা ফুকন স্বামীৰ নাম: ইন্দ্ৰকান্ত ফুকন ঘৰ নং : 6 বয়স : 69 লিঙ্গ : মহিলা	DDB1070695 ফটো উপলব্ধ	821 নাম : ঋতুপৰ্ণা বৰুৱা স্বামীৰ নাম: দুলাচান ফুকন ঘৰ নং : 06 বয়স : 47 লিঙ্গ : মহিলা	PCQ0060244 ফটো উপলব্ধ
822 নাম : মনোজ ফুকন পিতাৰ নাম: থানেশ্বৰ ফুকন ঘৰ নং : 06 বয়স : 20 লিঙ্গ : পুৰুষ	PCQ0051144 ফটো উপলব্ধ	823 নাম : হেমন্ত ফুকন পিতাৰ নাম: ডিম্বেশ্বৰ ফুকন ঘৰ নং : 9 বয়স : 52 লিঙ্গ : পুৰুষ	DDB1070719 ফটো উপলব্ধ	824 নাম : ৰেখামনি ফুকন স্বামীৰ নাম: হেমন্ত ফুকন ঘৰ নং : 9 বয়স : 50 লিঙ্গ : মহিলা	DDB1070720 ফটো উপলব্ধ
825 নাম : প্ৰিয়ংকা ফুকন পিতাৰ নাম: হেমন্ত ফুকন ঘৰ নং : 9 বয়স : 30 লিঙ্গ : মহিলা	DDB0293837 ফটো উপলব্ধ	826 নাম : স্বগাদিও ফুকন পিতাৰ নাম: হেমন্ত ফুকন ঘৰ নং : 07 বয়স : 20 লিঙ্গ : পুৰুষ	PCQ0003533 ফটো উপলব্ধ	827 নাম : লুল গোৱালা পিতাৰ নাম: তৰা গোৱালা ঘৰ নং : 8 বয়স : 71 লিঙ্গ : পুৰুষ	DDB1070731 ফটো উপলব্ধ



828 নাম : বানমণি গগৈ স্বামীৰ নাম: গিৰিন গগৈ ঘৰ নং : ৮ বয়স : 46 লিঙ্গ : মহিলা	DDB0264028 ফটো উপলব্ধ	829 নাম : ভৱেশ ফুকন পিতাৰ নাম: ফনিধৰ ফুকন ঘৰ নং : ৯ বয়স : 51 লিঙ্গ : পুৰুষ	DDB1070775 ফটো উপলব্ধ	830 নাম : দুলচন ফুকন পিতাৰ নাম: ফনিধৰ ফুকন ঘৰ নং : ৯ বয়স : 46 লিঙ্গ : পুৰুষ	DDB1070797 ফটো উপলব্ধ
831 নাম : জিৱন ফুকন পিতাৰ নাম: তিলেশ্বৰ ফুকন ঘৰ নং : ১০ বয়স : 60 লিঙ্গ : পুৰুষ	DDB1070811 ফটো উপলব্ধ	832 নাম : পলী ফুকন পিতাৰ নাম: জিৱন ফুকন ঘৰ নং : ১০ বয়স : 39 লিঙ্গ : মহিলা	DDB1070833 ফটো উপলব্ধ	833 নাম : হেমন্ত ফুকন পিতাৰ নাম: জিৱন ফুকন ঘৰ নং : ১০ বয়স : 31 লিঙ্গ : পুৰুষ	DDB0285817 ফটো উপলব্ধ
834 নাম : জিতেন ফুকন পিতাৰ নাম: ভদ্রেশ্বৰ ফুকন ঘৰ নং : ১১ বয়স : 54 লিঙ্গ : পুৰুষ	DDB1070844 ফটো উপলব্ধ	835 নাম : মামনি ফুকন স্বামীৰ নাম: জিতেন ফুকন ঘৰ নং : ১১ বয়স : 46 লিঙ্গ : মহিলা	DDB1070855 ফটো উপলব্ধ	836 নাম : থানেশ্বৰ ফুকন পিতাৰ নাম: জিতেন ফুকন ঘৰ নং : ১১ বয়স : 32 লিঙ্গ : পুৰুষ	DDB0115063 ফটো উপলব্ধ
837 নাম : কৌশিক ফুকন পিতাৰ নাম: জিতেন ফুকন ঘৰ নং : ১১ বয়স : 32 লিঙ্গ : পুৰুষ	DDB1072497 ফটো উপলব্ধ	838 নাম : লক্ষী ফুকন পিতাৰ নাম: জিতেন ফুকন ঘৰ নং : ১১ বয়স : 28 লিঙ্গ : পুৰুষ	DDB0417733 ফটো উপলব্ধ	839 নাম : জেউতী ফুকন স্বামীৰ নাম: থানেশ্বৰ ফুকন ঘৰ নং : ১১ বয়স : 28 লিঙ্গ : মহিলা	DDB0417774 ফটো উপলব্ধ
840 নাম : দিপাংকৰ ফুকন পিতাৰ নাম: জিতেন ফুকন ঘৰ নং : 11 বয়স : 20 লিঙ্গ : পুৰুষ	PCQ0003517 ফটো উপলব্ধ	841 নাম : ফুলেশ্বৰী ফুকন স্বামীৰ নাম: মুক্তি ফুকন ঘৰ নং : ১১ বয়স : 56 লিঙ্গ : মহিলা	DDB1070877 ফটো উপলব্ধ	842 নাম : জান ফুকন পিতাৰ নাম: মুক্তি ফুকন ঘৰ নং : ১১ বয়স : 39 লিঙ্গ : পুৰুষ	DDB1070888 ফটো উপলব্ধ
843 নাম : পৰবী ফুকন স্বামীৰ নাম: বিজিত ফুকন ঘৰ নং : ১২ বয়স : 32 লিঙ্গ : মহিলা	DDB1072475 ফটো উপলব্ধ	844 নাম : ধৰ্মেশ্বৰ বুঢ়াগোহাঁই পিতাৰ নাম: দেবেন বুঢ়াগোহাঁই ঘৰ নং : ১৩ বয়স : 61 লিঙ্গ : পুৰুষ	DDB1070899 ফটো উপলব্ধ	845 নাম : ইন্দিৰা বুঢ়াগোহাঁই স্বামীৰ নাম: ধৰ্মেশ্বৰ বুঢ়াগোহাঁই ঘৰ নং : ১৩ বয়স : 58 লিঙ্গ : মহিলা	DDB1070902 ফটো উপলব্ধ
846 নাম : দিপু বুঢ়াগোহাঁই পিতাৰ নাম: দীলিপ বুঢ়াগোহাঁই ঘৰ নং : ১৩ বয়স : 34 লিঙ্গ : পুৰুষ	DDB0162768 ফটো উপলব্ধ	847 নাম : পৰিমা বুঢ়াগোহাঁই স্বামীৰ নাম: দিপু বুঢ়াগোহাঁই ঘৰ নং : ১৩ বয়স : 26 লিঙ্গ : মহিলা	DDB0417881 ফটো উপলব্ধ	848 নাম : গজেন বুঢ়াগোহাঁই পিতাৰ নাম: দেবেন বুঢ়াগোহাঁই ঘৰ নং : ১৪ বয়স : 54 লিঙ্গ : পুৰুষ	DDB1070913 ফটো উপলব্ধ
#2 849 নাম : সন্ধ্যা বুঢ়াগোহাঁই স্বামীৰ নাম: গজেন বুঢ়াগোহাঁই ঘৰ নং : ১৪ বয়স : 50 লিঙ্গ : মহিলা	DDB1070924 ফটো উপলব্ধ	850 নাম : জিন্ত বুঢ়া গোহাঁই পিতাৰ নাম: গজেন বুঢ়া গোহাঁই ঘৰ নং : ১৪ বয়স : 30 লিঙ্গ : পুৰুষ	DDB0352609 ফটো উপলব্ধ	851 নাম : মমী বুঢ়াগোহাঁই স্বামীৰ নাম: জিন্ত বুঢ়াগোহাঁই ঘৰ নং : 14 বয়স : 28 লিঙ্গ : মহিলা	PCQ0057745 ফটো উপলব্ধ
852 নাম : থানেশ্বৰ বুঢ়াগোহাঁই পিতাৰ নাম: দেবেন বুঢ়াগোহাঁই ঘৰ নং : ১৫ বয়স : 63 লিঙ্গ : পুৰুষ	DDB1070935 ফটো উপলব্ধ	853 নাম : নিয়াময় বুঢ়াগোহাঁই পিতাৰ নাম: দেবেন বুঢ়াগোহাঁই ঘৰ নং : ১৬ বয়স : 56 লিঙ্গ : পুৰুষ	DDB1070957 ফটো উপলব্ধ	854 নাম : অৰুণা বুঢ়াগোহাঁই স্বামীৰ নাম: নিয়াময় বুঢ়াগোহাঁই ঘৰ নং : ১৬ বয়স : 46 লিঙ্গ : মহিলা	DDB1070968 ফটো উপলব্ধ
855 নাম : পৰাগ জ্যোতি বুঢ়াগোহাঁই পিতাৰ নাম: নিৰাময় বুঢ়াগোহাঁই ঘৰ নং : ১৬ বয়স : 26 লিঙ্গ : পুৰুষ	DDB0353763 ফটো উপলব্ধ	856 নাম : অন ফুকন স্বামীৰ নাম: শৰত ফুকন ঘৰ নং : ১৭ বয়স : 43 লিঙ্গ : মহিলা	DDB1070980 ফটো উপলব্ধ	857 নাম : শৰত ফুকন পিতাৰ নাম: তুলসী ফুকন ঘৰ নং : ১৭ বয়স : 41 লিঙ্গ : পুৰুষ	DDB1070979 ফটো উপলব্ধ



858 নাম : উজ্জল ফুকন পিতাৰ নাম: শৰৎ ফুকন ঘৰ নং : ১৭ বয়স : 23 লিঙ্গ : পুৰুষ	DDB0349043 ফটো উপলব্ধ	859 নাম : অৰূপ ফুকন পিতাৰ নাম: উৰুন ফুকন ঘৰ নং : ১৮ বয়স : 34 লিঙ্গ : পুৰুষ	DDB1072486 ফটো উপলব্ধ	860 নাম : মন বুঢ়াগোঁহাই স্বামীৰ নাম: আনন্দ বুঢ়াগোঁহাই ঘৰ নং : ১৯ বয়স : 73 লিঙ্গ : মহিলা	DDB1071030 ফটো উপলব্ধ
861 নাম : ক্ষীৰোদ বুঢ়াগোঁহাই পিতাৰ নাম: আনন্দ বুঢ়াগোঁহাই ঘৰ নং : ১৯ বয়স : 46 লিঙ্গ : পুৰুষ	DDB1071041 ফটো উপলব্ধ	862 নাম : ৰূপজ্যোতি বুঢ়াগোঁহাই স্বামীৰ নাম: ক্ষীৰোদ বুঢ়াগোঁহাই ঘৰ নং : ১৯ বয়স : 42 লিঙ্গ : মহিলা	DDB1071052 ফটো উপলব্ধ	863 নাম : লখ্যজিত বুঢ়াগোঁহাই পিতাৰ নাম: খীৰোদ বুঢ়াগোঁহাই ঘৰ নং : ১৯ বয়স : 21 লিঙ্গ : পুৰুষ	DDB1768605 ফটো উপলব্ধ
864 নাম : বিনোদ বুঢ়াগোঁহাই পিতাৰ নাম: ৰাধেশ্বৰ বুঢ়াগোঁহাই ঘৰ নং : ২০ বয়স : 59 লিঙ্গ : পুৰুষ	DDB1071063 ফটো উপলব্ধ	# 865 নাম : ভাস্কৰ বুঢ়াগোঁহাই পিতাৰ নাম: বিনোদ বুঢ়াগোঁহাই ঘৰ নং : ৫০ বয়স : 37 লিঙ্গ : পুৰুষ	DDB0188508 ফটো উপলব্ধ	866 নাম : দিপাংকৰ বুঢ়াগোঁহাই পিতাৰ নাম: বিনোদ বুঢ়াগোঁহাই ঘৰ নং : ২০ বয়স : 37 লিঙ্গ : পুৰুষ	DDB0188516 ফটো উপলব্ধ
867 নাম : খগেন বুঢ়াগোঁহাই পিতাৰ নাম: বিনোদ বুঢ়াগোঁহাই ঘৰ নং : ২০ বয়স : 32 লিঙ্গ : পুৰুষ	DDB0188979 ফটো উপলব্ধ	868 নাম : হেমলতা বুঢ়াগোঁহাই স্বামীৰ নাম: খগেন বুঢ়াগোঁহাই ঘৰ নং : ২০ বয়স : 31 লিঙ্গ : মহিলা	DDB0189068 ফটো উপলব্ধ	S 869 নাম : ত্ৰিবেণী বুঢ়াগোঁহাই স্বামীৰ নাম: ভাস্কৰ বুঢ়াগোঁহাই ঘৰ নং : ২০ বয়স : 29 লিঙ্গ : মহিলা	DDB0417865 ফটো উপলব্ধ
870 নাম : পলী বুঢ়াগোঁহাই স্বামীৰ নাম: দিপাংকৰ বুঢ়াগোঁহাই ঘৰ নং : ২০ বয়স : 26 লিঙ্গ : মহিলা	DDB0417857 ফটো উপলব্ধ	871 নাম : ৰবি বুঢ়াগোঁহাই পিতাৰ নাম: বিনোদ বুঢ়াগোঁহাই ঘৰ নং : 20 বয়স : 26 লিঙ্গ : পুৰুষ	PCQ0044222 ফটো উপলব্ধ	872 নাম : মাম বুঢ়াগোঁহাই স্বামীৰ নাম: শিৱ বুঢ়াগোঁহাই ঘৰ নং : ২১ বয়স : 50 লিঙ্গ : মহিলা	DDB1071096 ফটো উপলব্ধ
873 নাম : ববিতা বুঢ়াগোঁহাই স্বামীৰ নাম: শিৱ বুঢ়াগোঁহাই ঘৰ নং : ২১ বয়স : 40 লিঙ্গ : মহিলা	DDB1071109 ফটো উপলব্ধ	874 নাম : ৰিচামনি বুঢ়াগোঁহাই স্বামীৰ নাম: যদুমানি বুঢ়াগোঁহাই ঘৰ নং : 21 বয়স : 23 লিঙ্গ : মহিলা	PCQ0054288 ফটো উপলব্ধ	875 নাম : জয়শ্ৰী বুঢ়াগোঁহাই পিতাৰ নাম: শিৱ বুঢ়াগোঁহাই ঘৰ নং : 21 বয়স : 22 লিঙ্গ : মহিলা	PCQ0054163 ফটো উপলব্ধ
876 নাম : ৰতেশ্বৰ বুঢ়াগোঁহাই পিতাৰ নাম: ৰাধেশ্বৰ বুঢ়াগোঁহাই ঘৰ নং : ২২ বয়স : 63 লিঙ্গ : পুৰুষ	DDB1071110 ফটো উপলব্ধ	877 নাম : পুতলী বুঢ়াগোঁহাই স্বামীৰ নাম: ৰতেশ্বৰ বুঢ়াগোঁহাই ঘৰ নং : ২২ বয়স : 58 লিঙ্গ : মহিলা	DDB1071121 ফটো উপলব্ধ	878 নাম : ৰিনা বুঢ়াগোঁহাই স্বামীৰ নাম: পলাশ বুঢ়াগোঁহাই ঘৰ নং : ২২ বয়স : 27 লিঙ্গ : মহিলা	DDB0471391 ফটো উপলব্ধ
879 নাম : যোগেশ বুঢ়াগোঁহাই পিতাৰ নাম: কৃষ্ণকান্ত বুঢ়াগোঁহাই ঘৰ নং : ২৩ বয়স : 86 লিঙ্গ : পুৰুষ	DDB1071132 ফটো উপলব্ধ	880 নাম : লক্ষী প্ৰভা গগৈ বুঢ়াগোঁহাই স্বামীৰ নাম: যোগেশ বুঢ়াগোঁহাই ঘৰ নং : ২৩ বয়স : 81 লিঙ্গ : মহিলা	DDB1071143 ফটো উপলব্ধ	881 নাম : নৰ কুমাৰ বুঢ়াগোঁহাই পিতাৰ নাম: যোগেশ বুঢ়াগোঁহাই ঘৰ নং : ২৩ বয়স : 51 লিঙ্গ : পুৰুষ	DDB1071154 ফটো উপলব্ধ
882 নাম : মৰমী বুঢ়াগোঁহাই স্বামীৰ নাম: নৱকান্ত বুঢ়াগোঁহাই ঘৰ নং : ২৩ বয়স : 46 লিঙ্গ : মহিলা	DDB1071165 ফটো উপলব্ধ	883 নাম : ৰিম্পী বুঢ়াগোঁহাই স্বামীৰ নাম: দেৱজিত বুঢ়াগোঁহাই ঘৰ নং : ২৩ বয়স : 40 লিঙ্গ : মহিলা	DDB1071187 ফটো উপলব্ধ	884 নাম : কাবায়ী বুঢ়াগোঁহাই পিতাৰ নাম: নৰ বুঢ়াগোঁহাই ঘৰ নং : ২৩ বয়স : 22 লিঙ্গ : মহিলা	DDB1768712 ফটো উপলব্ধ
885 নাম : প্ৰেম লাহন পিতাৰ নাম: কৌষৰাম লাহন ঘৰ নং : ২৪ বয়স : 76 লিঙ্গ : পুৰুষ	DDB1071198 ফটো উপলব্ধ	886 নাম : ঘন কান্ত লাহন পিতাৰ নাম: প্ৰেম লাহন ঘৰ নং : ২৪ বয়স : 59 লিঙ্গ : পুৰুষ	DDB1071212 ফটো উপলব্ধ	887 নাম : জ্যোতি লাহন গগৈ স্বামীৰ নাম: ঘন কান্ত লাহন ঘৰ নং : ২৪ বয়স : 52 লিঙ্গ : মহিলা	DDB1071223 ফটো উপলব্ধ



888 নাম : দিলীপ লাহন পিতাৰ নাম: প্ৰেম লাহন ঘৰ নং : ২৪ বয়স : 50 লিঙ্গ : পুৰুষ	DDB1071234 ফটো উপলব্ধ	889 নাম : স্বপ্নদীপ লাহন পিতাৰ নাম: প্ৰেম লাহন ঘৰ নং : ২৪ বয়স : 46 লিঙ্গ : পুৰুষ	DDB1071256 ফটো উপলব্ধ	890 নাম : মমী লাহন স্বামীৰ নাম: দিলীপ লাহন ঘৰ নং : ২৪ বয়স : 44 লিঙ্গ : মহিলা	DDB1071245 ফটো উপলব্ধ
891 নাম : দিন বুঢ়াগোঁহাই পিতাৰ নাম: ডিম্বেশ্বৰ বুঢ়াগোঁহাই ঘৰ নং : ২৫ বয়স : 73 লিঙ্গ : পুৰুষ	DDB1071267 ফটো উপলব্ধ	E 892 নাম : বিন বুঢ়াগোঁহাই স্বামীৰ নাম: দিন বুঢ়াগোঁহাই ঘৰ নং : ২৫ বয়স : 61 লিঙ্গ : মহিলা	DDB1071278 ফটো উপলব্ধ	893 নাম : চন্দ্ৰ বুঢ়াগোঁহাই পিতাৰ নাম: ডিম্বেশ্বৰ বুঢ়াগোঁহাই ঘৰ নং : ২৬ বয়স : 68 লিঙ্গ : পুৰুষ	DDB1071303 ফটো উপলব্ধ
894 নাম : কনকলতা বুঢ়াগোঁহাই স্বামীৰ নাম: চন্দ্ৰ বুঢ়াগোঁহাই ঘৰ নং : ২৬ বয়স : 60 লিঙ্গ : মহিলা	DDB1071314 ফটো উপলব্ধ	895 নাম : গীতালী বুঢ়াগোঁহাই পিতাৰ নাম: চন্দ্ৰ বুঢ়াগোঁহাই ঘৰ নং : ২৬ বয়স : 27 লিঙ্গ : মহিলা	DDB0471417 ফটো উপলব্ধ	896 নাম : তুলসী বুঢ়াগোঁহাই পিতাৰ নাম: ডিম্বেশ্বৰ বুঢ়াগোঁহাই ঘৰ নং : ২৭ বয়স : 63 লিঙ্গ : পুৰুষ	DDB1071325 ফটো উপলব্ধ
897 নাম : ভান বুঢ়াগোঁহাই স্বামীৰ নাম: তুলসী বুঢ়াগোঁহাই ঘৰ নং : ২৭ বয়স : 53 লিঙ্গ : মহিলা	DDB1071336 ফটো উপলব্ধ	898 নাম : ইন্দ্ৰ বুঢ়াগোঁহাই পিতাৰ নাম: ডিম্বেশ্বৰ বুঢ়াগোঁহাই ঘৰ নং : ২৮ বয়স : 51 লিঙ্গ : পুৰুষ	DDB1071347 ফটো উপলব্ধ	899 নাম : মীৰা বুঢ়াগোঁহাই স্বামীৰ নাম: ইন্দ্ৰ বুঢ়াগোঁহাই ঘৰ নং : ২৮ বয়স : 50 লিঙ্গ : মহিলা	DDB1071358 ফটো উপলব্ধ
900 নাম : নয়নমণী বুঢ়াগোঁহাই পিতাৰ নাম: ইন্দ্ৰ বুঢ়াগোঁহাই ঘৰ নং : ২৮ বয়স : 28 লিঙ্গ : মহিলা	DDB0113662 ফটো উপলব্ধ	901 নাম : বিতপন বুঢ়াগোঁহাই পিতাৰ নাম: ইন্দ্ৰ বুঢ়াগোঁহাই ঘৰ নং : ২৮ বয়স : 25 লিঙ্গ : পুৰুষ	DDB0470120 ফটো উপলব্ধ	902 নাম : জয়ন্ত দ্বিহিঙীয়া পিতাৰ নাম: দীন দিহিঙীয়া ঘৰ নং : ২৯ বয়স : 50 লিঙ্গ : পুৰুষ	DDB1071369 ফটো উপলব্ধ
903 নাম : তপন দ্বিহিঙীয়া পিতাৰ নাম: দীন দিহিঙীয়া ঘৰ নং : ২৯ বয়স : 46 লিঙ্গ : পুৰুষ	DDB1071381 ফটো উপলব্ধ	904 নাম : দেবানন্দ পিতাৰ নাম: দীন দিহিঙীয়া ঘৰ নং : ২৯ বয়স : 45 লিঙ্গ : পুৰুষ	DDB1071370 ফটো উপলব্ধ	# 905 নাম : তৰন দ্বিহিঙীয়া পিতাৰ নাম: দীন নাথ দিহিঙীয়া ঘৰ নং : ৪৯ বয়স : 40 লিঙ্গ : পুৰুষ	DDB1071392 ফটো উপলব্ধ
906 নাম : দোলেশ্বৰ দিহিঙীয়া পিতাৰ নাম: মেনেজৰ দিহিঙীয়া ঘৰ নং : ৩০ বয়স : 73 লিঙ্গ : পুৰুষ	DDB1071405 ফটো উপলব্ধ	907 নাম : নীৰ দিহিঙীয়া স্বামীৰ নাম: দোলেশ্বৰ দিহিঙীয়া ঘৰ নং : ৩০ বয়স : 66 লিঙ্গ : মহিলা	DDB1071416 ফটো উপলব্ধ	908 নাম : ৰমেন দিহিঙীয়া পিতাৰ নাম: দুলেশ্বৰ দিহিঙীয়া ঘৰ নং : ৩০ বয়স : 41 লিঙ্গ : পুৰুষ	DDB1071427 ফটো উপলব্ধ
909 নাম : পৰ্ণিমা দিহিঙীয়া পিতাৰ নাম: ৰমেন দিহিঙীয়া ঘৰ নং : ৩০ বয়স : 28 লিঙ্গ : মহিলা	DDB0113555 ফটো উপলব্ধ	910 নাম : ৰপালী দিহিঙীয়া পিতাৰ নাম: শিৱ দিহিঙীয়া ঘৰ নং : ৩১ বয়স : 61 লিঙ্গ : মহিলা	DDB1071449 ফটো উপলব্ধ	911 নাম : ভৱেন দিহিঙীয়া পিতাৰ নাম: শিৱ দিহিঙীয়া ঘৰ নং : ৩১ বয়স : 59 লিঙ্গ : পুৰুষ	DDB1071450 ফটো উপলব্ধ
912 নাম : লক্ষী প্ৰভা দিহিঙীয়া স্বামীৰ নাম: ভবেন দিহিঙীয়া ঘৰ নং : ৩১ বয়স : 35 লিঙ্গ : মহিলা	DDB0290668 ফটো উপলব্ধ	913 নাম : পিকু বুঢ়াগোঁহাই পিতাৰ নাম: চুকলেং বুঢ়াগোঁহাই ঘৰ নং : ৩২ বয়স : 47 লিঙ্গ : পুৰুষ	DDB1071472 ফটো উপলব্ধ	914 নাম : ছবি বুঢ়াগোঁহাই স্বামীৰ নাম: পিকু বুঢ়াগোঁহাই ঘৰ নং : ৩২ বয়স : 38 লিঙ্গ : মহিলা	DDB0104554 ফটো উপলব্ধ
915 নাম : প্ৰকাশ বুঢ়াগোঁহাই পিতাৰ নাম: চুকলেং বুঢ়াগোঁহাই ঘৰ নং : ৩২ বয়স : 29 লিঙ্গ : পুৰুষ	DDB0101782 ফটো উপলব্ধ	916 নাম : আইন বুঢ়াগোঁহাই পিতাৰ নাম: দেবেন বুঢ়াগোঁহাই ঘৰ নং : ৩৩ বয়স : 70 লিঙ্গ : পুৰুষ	DDB1071483 ফটো উপলব্ধ	917 নাম : অন বুঢ়াগোঁহাই স্বামীৰ নাম: আইন বুঢ়াগোঁহাই ঘৰ নং : ৩৩ বয়স : 63 লিঙ্গ : মহিলা	DDB1071494 ফটো উপলব্ধ



918	DDB1071507
নাম : মন্ট বুঢ়াগোঁহাই পিতাৰ নাম: আইনু বুঢ়াগোঁহাই ঘৰ নং : ৩৩ বয়স : 40 লিঙ্গ : পুৰুষ	ফটো উপলব্ধ

919	DDB0107235
নাম : অজিত বুঢ়াগোঁহাই পিতাৰ নাম: আইনু বুঢ়াগোঁহাই ঘৰ নং : ৩৩ বয়স : 34 লিঙ্গ : পুৰুষ	ফটো উপলব্ধ

920	DDB1071518
নাম : মহেন্দ্ৰ বুঢ়াগোঁহাই পিতাৰ নাম: ধমেশ্বৰ বুঢ়াগোঁহাই ঘৰ নং : ৩৪ বয়স : 55 লিঙ্গ : পুৰুষ	ফটো উপলব্ধ

921	DDB1071529
নাম : প্ৰমিলা বুঢ়াগোঁহাই স্বামীৰ নাম: মহেন্দ্ৰ বুঢ়াগোঁহাই ঘৰ নং : ৩৪ বয়স : 49 লিঙ্গ : মহিলা	ফটো উপলব্ধ

# 922	DDB0470690
নাম : কৃষ্ণা বুঢ়াগোঁহাই পিতাৰ নাম: মহেন্দ্ৰ বুঢ়াগোঁহাই ঘৰ নং : ৩৪ বয়স : 25 লিঙ্গ : মহিলা	ফটো উপলব্ধ

923	DDB1071530
নাম : শোণিত বুঢ়াগোঁহাই পিতাৰ নাম: ধমেশ্বৰ বুঢ়াগোঁহাই ঘৰ নং : ৩৫ বয়স : 58 লিঙ্গ : পুৰুষ	ফটো উপলব্ধ

924	DDB1071541
নাম : পদ্মাবতী বুঢ়াগোঁহাই স্বামীৰ নাম: শোণিত বুঢ়াগোঁহাই ঘৰ নং : ৩৫ বয়স : 53 লিঙ্গ : মহিলা	ফটো উপলব্ধ

925	DDB1071552
নাম : চণ্ডী বুঢ়াগোঁহাই পিতাৰ নাম: ধমেশ্বৰ বুঢ়াগোঁহাই ঘৰ নং : ৩৫ বয়স : 48 লিঙ্গ : পুৰুষ	ফটো উপলব্ধ

926	DDB1071563
নাম : জুলি বুঢ়াগোঁহাই স্বামীৰ নাম: চণ্ডী বুঢ়াগোঁহাই ঘৰ নং : ৩৫ বয়স : 44 লিঙ্গ : মহিলা	ফটো উপলব্ধ

927	DDB0110825
নাম : বিতপন বুঢ়াগোঁহাই পিতাৰ নাম: সুনিত বুঢ়াগোঁহাই ঘৰ নং : ৩৫ বয়স : 27 লিঙ্গ : পুৰুষ	ফটো উপলব্ধ

928	DDB1768829
নাম : ৰাহুল বুঢ়াগোঁহাই পিতাৰ নাম: চুনিত বুঢ়াগোঁহাই ঘৰ নং : ৩৫ বয়স : 22 লিঙ্গ : পুৰুষ	ফটো উপলব্ধ

929	DDB1071585
নাম : মীনা বুঢ়াগোঁহাই স্বামীৰ নাম: চাঁওলেং বুঢ়াগোঁহাই ঘৰ নং : ৩৬ বয়স : 73 লিঙ্গ : মহিলা	ফটো উপলব্ধ

930	DDB1071596
নাম : জিত বুঢ়াগোঁহাই পিতাৰ নাম: চাঁওলেং বুঢ়াগোঁহাই ঘৰ নং : ৩৬ বয়স : 50 লিঙ্গ : পুৰুষ	ফটো উপলব্ধ

931	DDB1071610
নাম : ৰস্তম বুঢ়াগোঁহাই পিতাৰ নাম: চাঁওলেং বুঢ়াগোঁহাই ঘৰ নং : ৩৬ বয়স : 47 লিঙ্গ : পুৰুষ	ফটো উপলব্ধ

932	DDB1071609
নাম : নিবেদিতা বুঢ়াগোঁহাই স্বামীৰ নাম: জিত বুঢ়াগোঁহাই ঘৰ নং : ৩৬ বয়স : 46 লিঙ্গ : মহিলা	ফটো উপলব্ধ

933	PCQ0067710
নাম : সমীক্ষা বুঢ়াগোঁহাই পিতাৰ নাম: জিত বুঢ়াগোঁহাই ঘৰ নং : 36 বয়স : 20 লিঙ্গ : মহিলা	ফটো উপলব্ধ

934	DDB1071632
নাম : সোণেশ্বৰ বুঢ়াগোঁহাই পিতাৰ নাম: উমাকান্ত বুঢ়াগোঁহাই ঘৰ নং : ৩৭ বয়স : 70 লিঙ্গ : পুৰুষ	ফটো উপলব্ধ

935	DDB1071643
নাম : মামণি বুঢ়াগোঁহাই স্বামীৰ নাম: সোণেশ্বৰ বুঢ়াগোঁহাই ঘৰ নং : ৩৭ বয়স : 46 লিঙ্গ : মহিলা	ফটো উপলব্ধ

936	DDB1071654
নাম : ইন্দ্ৰ বুঢ়াগোঁহাই পিতাৰ নাম: উমাকান্ত বুঢ়াগোঁহাই ঘৰ নং : ৩৮ বয়স : 66 লিঙ্গ : পুৰুষ	ফটো উপলব্ধ

937	DDB1071665
নাম : মালবিকা বুঢ়াগোঁহাই স্বামীৰ নাম: ইন্দ্ৰ বুঢ়াগোঁহাই ঘৰ নং : ৩৮ বয়স : 58 লিঙ্গ : মহিলা	ফটো উপলব্ধ

938	DDB0291385
নাম : সুৰজিত বুঢ়াগোঁহাই পিতাৰ নাম: ইন্দ্ৰ বুঢ়াগোঁহাই ঘৰ নং : ৩৮ বয়স : 30 লিঙ্গ : পুৰুষ	ফটো উপলব্ধ

939	DDB0352815
নাম : চুমি বুঢ়াগোঁহাই স্বামীৰ নাম: সুৰজিত বুঢ়াগোঁহাই ঘৰ নং : ৩৮ বয়স : 27 লিঙ্গ : মহিলা	ফটো উপলব্ধ

940	DDB0349233
নাম : বিশ্বজিৎ বুঢ়াগোঁহাই পিতাৰ নাম: ইন্দ্ৰ বুঢ়াগোঁহাই ঘৰ নং : ৩৮ বয়স : 24 লিঙ্গ : পুৰুষ	ফটো উপলব্ধ

941	DDB1071687
নাম : আহকন বুঢ়াগোঁহাই স্বামীৰ নাম: চাঁওকেন বুঢ়াগোঁহাই ঘৰ নং : ৩৯ বয়স : 78 লিঙ্গ : মহিলা	ফটো উপলব্ধ

942	DDB1071701
নাম : কিৰন বুঢ়াগোঁহাই পিতাৰ নাম: চাঁওকেন বুঢ়াগোঁহাই ঘৰ নং : ৩৯ বয়স : 52 লিঙ্গ : পুৰুষ	ফটো উপলব্ধ

943	DDB1071698
নাম : দিগন্ত বুঢ়াগোঁহাই পিতাৰ নাম: চাঁওকেন বুঢ়াগোঁহাই ঘৰ নং : ৩৯ বয়স : 50 লিঙ্গ : পুৰুষ	ফটো উপলব্ধ

944	DDB0291518
নাম : মাম বুঢ়াগোঁহাই স্বামীৰ নাম: কিৰন বুঢ়াগোঁহাই ঘৰ নং : ৩৯ বয়স : 41 লিঙ্গ : মহিলা	ফটো উপলব্ধ

945	DDB0291526
নাম : জীনা বুঢ়াগোঁহাই স্বামীৰ নাম: দিগন্ত বুঢ়াগোঁহাই ঘৰ নং : ৩৯ বয়স : 37 লিঙ্গ : মহিলা	ফটো উপলব্ধ

946	DDB1071712
নাম : ক্ষেত্ৰ বুঢ়াগোঁহাই পিতাৰ নাম: চাঁওকেন বুঢ়াগোঁহাই ঘৰ নং : ৪০ বয়স : 55 লিঙ্গ : পুৰুষ	ফটো উপলব্ধ

947	DDB1071723
নাম : জয়া বুঢ়াগোঁহাই স্বামীৰ নাম: ক্ষেত্ৰ বুঢ়াগোঁহাই ঘৰ নং : ৪০ বয়স : 43 লিঙ্গ : মহিলা	ফটো উপলব্ধ



948 নাম : বেখামনী সন্দিকৈ স্বামীৰ নাম: ঘন সন্দিকৈ ঘৰ নং : 80 বয়স : 37 লিঙ্গ : মহিলা	DDB0291575 ফটো উপলব্ধ	949 নাম : ধৰিত্ৰী বুঢ়াগোঁহাই পিতাৰ নাম: ক্ষেত্ৰ বুঢ়াগোঁহাই ঘৰ নং : 40 বয়স : 20 লিঙ্গ : মহিলা	PCQ0046433 ফটো উপলব্ধ	950 নাম : ৰোহিনী বৰগোঁহাই পিতাৰ নাম: লোহিত বৰগোঁহাই ঘৰ নং : 81 বয়স : 73 লিঙ্গ : পুৰুষ	DDB1071734 ফটো উপলব্ধ
951 নাম : সুভদ্ৰা বৰগোঁহাই স্বামীৰ নাম: ৰোহিনী বৰগোঁহাই ঘৰ নং : 81 বয়স : 70 লিঙ্গ : মহিলা	DDB1071745 ফটো উপলব্ধ	952 নাম : শ্ৰিগা দুৱাৰা স্বামীৰ নাম: ঘনশ্যাম বৰগোঁহাই ঘৰ নং : 81 বয়স : 41 লিঙ্গ : মহিলা	DDB0110585 ফটো উপলব্ধ	953 নাম : মঞ্জুমাণি বৰগোঁহাই পিতাৰ নাম: বুহিনী বৰগোঁহাই ঘৰ নং : 81 বয়স : 40 লিঙ্গ : মহিলা	DDB0352898 ফটো উপলব্ধ
954 নাম : নমিতা বুঢ়াগোঁহাই স্বামীৰ নাম: দেৱজিত বুঢ়াগোঁহাই ঘৰ নং : 28 বয়স : 28 লিঙ্গ : মহিলা	DDB0461475 ফটো উপলব্ধ	955 নাম : চন্দ্ৰমা বুঢ়াগোঁহাই স্বামীৰ নাম: চৌকেন বুঢ়াগোঁহাই ঘৰ নং : 54 বয়স : 54 লিঙ্গ : মহিলা	DDB1071790 ফটো উপলব্ধ	956 নাম : আনন্দ সন্দিকৈ পিতাৰ নাম: নুদুক সন্দিকৈ ঘৰ নং : 74 বয়স : 74 লিঙ্গ : পুৰুষ	DDB1071803 ফটো উপলব্ধ
957 নাম : ডালিমী সন্দিকৈ স্বামীৰ নাম: আনন্দ সন্দিকৈ ঘৰ নং : 82 বয়স : 68 লিঙ্গ : মহিলা	DDB1071814 ফটো উপলব্ধ	958 নাম : ঘন সন্দিকৈ পিতাৰ নাম: আনন্দ সন্দিকৈ ঘৰ নং : 82 বয়স : 50 লিঙ্গ : পুৰুষ	DDB1071825 ফটো উপলব্ধ	959 নাম : পুলেন সন্দিকৈ পিতাৰ নাম: আনন্দ সন্দিকৈ ঘৰ নং : 82 বয়স : 46 লিঙ্গ : পুৰুষ	DDB1071836 ফটো উপলব্ধ
R 960 নাম : বেখামনি চেতিয়া স্বামীৰ নাম: ঘন সন্দিকৈ ঘৰ নং : 83 বয়স : 83 লিঙ্গ : মহিলা	DDB0113191 ফটো উপলব্ধ	961 নাম : যদিদ দিহিঙ্গীয়া পিতাৰ নাম: পিতাম্বৰ দিহিঙ্গীয়া ঘৰ নং : 83 বয়স : 52 লিঙ্গ : পুৰুষ	DDB1071869 ফটো উপলব্ধ	962 নাম : দিপালী দিহিঙ্গীয়া স্বামীৰ নাম: যদিদ দিহিঙ্গীয়া ঘৰ নং : 83 বয়স : 50 লিঙ্গ : মহিলা	DDB1071870 ফটো উপলব্ধ
963 নাম : তিলেশ্বৰী দিহিঙ্গীয়া পিতাৰ নাম: পিতাম্বৰ দিহিঙ্গীয়া ঘৰ নং : 88 বয়স : 78 লিঙ্গ : মহিলা	DDB1071881 ফটো উপলব্ধ	964 নাম : বনজিত দিহিঙ্গীয়া পিতাৰ নাম: পিতাম্বৰ দিহিঙ্গীয়া ঘৰ নং : 88 বয়স : 50 লিঙ্গ : পুৰুষ	DDB1071892 ফটো উপলব্ধ	965 নাম : নয়নমাণি দিহিঙ্গীয়া স্বামীৰ নাম: বনজিত দিহিঙ্গীয়া ঘৰ নং : 88 বয়স : 46 লিঙ্গ : মহিলা	DDB1071905 ফটো উপলব্ধ
966 নাম : প্ৰিয়া দিহিঙ্গীয়া পিতাৰ নাম: মনোজ দিহিঙ্গীয়া ঘৰ নং : 88 বয়স : 21 লিঙ্গ : মহিলা	DDB1768563 ফটো উপলব্ধ	967 নাম : নিৰ্মলা দিহিঙ্গীয়া স্বামীৰ নাম: পদোশ্বৰ দিহিঙ্গীয়া ঘৰ নং : 88 বয়স : 58 লিঙ্গ : মহিলা	DDB1071927 ফটো উপলব্ধ	968 নাম : ঘনকান্ত দিহিঙ্গীয়া পিতাৰ নাম: পদোশ্বৰ দিহিঙ্গীয়া ঘৰ নং : 88 বয়স : 40 লিঙ্গ : পুৰুষ	DDB1071938 ফটো উপলব্ধ
969 নাম : টুটুমাণি দিহিঙ্গীয়া স্বামীৰ নাম: ঘনকান্ত দিহিঙ্গীয়া ঘৰ নং : 34 বয়স : 34 লিঙ্গ : মহিলা	DDB0476333 ফটো উপলব্ধ	970 নাম : সূৰ্য্য সন্দিকৈ পিতাৰ নাম: নুদুক সন্দিকৈ ঘৰ নং : 72 বয়স : 72 লিঙ্গ : পুৰুষ	DDB1071949 ফটো উপলব্ধ	971 নাম : মুহিলা সন্দিকৈ স্বামীৰ নাম: সূৰ্য্য সন্দিকৈ ঘৰ নং : 86 বয়স : 66 লিঙ্গ : মহিলা	DDB1071950 ফটো উপলব্ধ
972 নাম : চৌকানান সন্দিকৈ পিতাৰ নাম: সূৰ্য্য সন্দিকৈ ঘৰ নং : 86 বয়স : 39 লিঙ্গ : পুৰুষ	DDB1071961 ফটো উপলব্ধ	973 নাম : জিতেন সন্দিকৈ পিতাৰ নাম: নুদুক সন্দিকৈ ঘৰ নং : 89 বয়স : 63 লিঙ্গ : পুৰুষ	DDB1071972 ফটো উপলব্ধ	974 নাম : বুচী সন্দিকৈ পিতাৰ নাম: জিতেন সন্দিকৈ ঘৰ নং : 47 বয়স : 20 লিঙ্গ : মহিলা	PCQ0043810 ফটো উপলব্ধ
975 নাম : বুনা ফুকন মাতৃৰ নাম: লক্ষী ফুকন ঘৰ নং : 56 বয়স : 27 লিঙ্গ : মহিলা	DDB0417790 ফটো উপলব্ধ	976 নাম : দেৱী উৰাং স্বামীৰ নাম: ৰাজীৱ উৰাং ঘৰ নং : 66 বয়স : 32 লিঙ্গ : মহিলা	DDB0107193 ফটো উপলব্ধ	# 977 নাম : মিন সন্দিকৈ স্বামীৰ নাম: জিতেন সন্দিকৈ ঘৰ নং : 89 বয়স : 48 লিঙ্গ : মহিলা	DDB1769652 ফটো উপলব্ধ



978	DDB0152199
নাম : মাজনী উৰাং ৰাজভৰ স্বামীৰ নাম: ৰবি ৰাজভৰ ঘৰ নং : ১০৯ বয়স : 29 লিঙ্গ : মহিলা	ফটো উপলব্ধ

S 979	DDB0476275
নাম : জিতেন হাতীমূৰীয়া মাতৃৰ নাম: ৰানু হাতীমূৰীয়া ঘৰ নং : ১১০ বয়স : 39 লিঙ্গ : পুৰুষ	ফটো উপলব্ধ

980	DDB0474783
নাম : চুম্পী দিহিঙীয়া পিতাৰ নাম: জতিন দিহিঙীয়া ঘৰ নং : ১১৩ বয়স : 25 লিঙ্গ : মহিলা	ফটো উপলব্ধ

981	DDB0472563
নাম : লিজা দিহিঙীয়া স্বামীৰ নাম: সুৰজিৎ দিহিঙীয়া ঘৰ নং : ১১৪ বয়স : 24 লিঙ্গ : মহিলা	ফটো উপলব্ধ

982	DDB0152637
নাম : ৰশ্মি ৰেখা ফুকন স্বামীৰ নাম: মনোজ ফুকন ঘৰ নং : বয়স : 35 লিঙ্গ : মহিলা	ফটো উপলব্ধ



983	1	PCQ0166959	ফটো উপলব্ধ	984	3	PCQ0167874	ফটো উপলব্ধ	985	1	PCQ0170464	ফটো উপলব্ধ
নাম : মেৰী বৰগোহাঁই পিতাৰ নাম : ভবেন্দ্ৰ বৰগোহাঁই ঘৰ নং : 1 বয়স : 18 লিঙ্গ : মহিলা				নাম : আয়ত্ৰী বুঢ়াগোঁহাঁই পিতাৰ নাম : গজেন বুঢ়াগোঁহাঁই ঘৰ নং : 18 বয়স : 19 লিঙ্গ : মহিলা				নাম : ফিৰণ সন্দিকৈ পিতাৰ নাম : কেনেডি সন্দিকৈ ঘৰ নং : 59 বয়স : 18 লিঙ্গ : পুৰুষ			
986	1	PCQ0170555	ফটো উপলব্ধ	987	2	PCQ0172577	ফটো উপলব্ধ	988	2	PCQ0172718	ফটো উপলব্ধ
নাম : বাৰী সন্দিকৈ পিতাৰ নাম : তনুজ কুমাৰ সন্দিকৈ ঘৰ নং : 86 বয়স : 18 লিঙ্গ : মহিলা				নাম : চয়নিকা বৰুৱা পিতাৰ নাম : জয়ন্ত বৰুৱা ঘৰ নং : 2 বয়স : 18 লিঙ্গ : মহিলা				নাম : জিনা ভূঞা পিতাৰ নাম : পুনীৰাম ভূঞা ঘৰ নং : 92 বয়স : 22 লিঙ্গ : মহিলা			
989	2	PCQ0172841	ফটো উপলব্ধ	990	2	PCQ0174904	ফটো উপলব্ধ	991	3	PCQ0175182	ফটো উপলব্ধ
নাম : ৰাহুল ভূঞা পিতাৰ নাম : ফাগু ভূঞা ঘৰ নং : 23 বয়স : 32 লিঙ্গ : পুৰুষ				নাম : মনু ভূঞা পিতাৰ নাম : ফুলেশ্বৰ ভূঞা ঘৰ নং : 18 বয়স : 18 লিঙ্গ : পুৰুষ				নাম : অম্বানদীপ লাহন পিতাৰ নাম : দিলীপ লাহন ঘৰ নং : 28 বয়স : 19 লিঙ্গ : পুৰুষ			
992	2	PCQ0175257	ফটো উপলব্ধ	993	2	PCQ0175430	ফটো উপলব্ধ	994	3	PCQ0499095	ফটো উপলব্ধ
নাম : সৰজ নাওহলীয়া পিতাৰ নাম : দেৱেশ্বৰ নাওহলীয়া ঘৰ নং : 24 বয়স : 24 লিঙ্গ : পুৰুষ				নাম : ৰাহুল নাওহলীয়া পিতাৰ নাম : দেৱেশ্বৰ নাওহলীয়া ঘৰ নং : 24 বয়স : 20 লিঙ্গ : পুৰুষ				নাম : মানস জ্যোতি বুঢ়াগোঁহাঁই পিতাৰ নাম : নিৰাময় বুঢ়াগোঁহাঁই ঘৰ নং : 16 বয়স : 20 লিঙ্গ : পুৰুষ			
995	2	PCQ0499251	ফটো উপলব্ধ	996	2	PCQ0499269	ফটো উপলব্ধ	997	2	PCQ0499574	ফটো উপলব্ধ
নাম : মুনমী নাওহলীয়া স্বামীৰ নাম : সৰজ নাওহলীয়া ঘৰ নং : 24 বয়স : 20 লিঙ্গ : মহিলা				নাম : উমীলা ভূঞা পিতাৰ নাম : ৰোহিদ্দাস ভূঞা ঘৰ নং : 87 বয়স : 21 লিঙ্গ : মহিলা				নাম : প্ৰাঞ্জল দিহিঙীয়া পিতাৰ নাম : ৰামেশ্বৰ দিহিঙীয়া ঘৰ নং : 28 বয়স : 35 লিঙ্গ : পুৰুষ			
998	2	PCQ0499616	ফটো উপলব্ধ	999	2	PCQ0499749	ফটো উপলব্ধ	1000	2	PCQ0499988	ফটো উপলব্ধ
নাম : মামনী ভূঞা স্বামীৰ নাম : ৰাজ ভূঞা ঘৰ নং : 14 বয়স : 21 লিঙ্গ : মহিলা				নাম : বহাগী উৰাং স্বামীৰ নাম : মাইনা উৰাং ঘৰ নং : 100 বয়স : 21 লিঙ্গ : মহিলা				নাম : দিপাঞ্জলী ভূঞা পিতাৰ নাম : মনা ভূঞা ঘৰ নং : 59 বয়স : 20 লিঙ্গ : মহিলা			
1001	2	PCQ0500116	ফটো উপলব্ধ	1002	2	PCQ0501544	ফটো উপলব্ধ	1003	2	PCQ0501528	ফটো উপলব্ধ
নাম : সঞ্জয় বাউৰী পিতাৰ নাম : ৰাজেন বাউৰী ঘৰ নং : 85 বয়স : 19 লিঙ্গ : পুৰুষ				নাম : বিচু ভূঞা মাতৃৰ নাম : পাৰ্বতী ভূঞা ঘৰ নং : 89 বয়স : 32 লিঙ্গ : পুৰুষ				নাম : পূজা উৰাং স্বামীৰ নাম : অজান উৰাং ঘৰ নং : 38 বয়স : 20 লিঙ্গ : মহিলা			
1004	2	PCQ0501395	ফটো উপলব্ধ	1005	2	PCQ0501767	ফটো উপলব্ধ	1006	2	PCQ0501940	ফটো উপলব্ধ
নাম : দিনেশ উৰাং পিতাৰ নাম : ভায়া উৰাং ঘৰ নং : 93 বয়স : 27 লিঙ্গ : পুৰুষ				নাম : সঞ্জীৱ উৰাং পিতাৰ নাম : চুৰৰা উৰাং ঘৰ নং : 64 বয়স : 28 লিঙ্গ : পুৰুষ				নাম : চুমনী উৰাং স্বামীৰ নাম : প্ৰকাশ উৰাং ঘৰ নং : 93 বয়স : 21 লিঙ্গ : মহিলা			
1007	1	PCQ0501981	ফটো উপলব্ধ	1008	2	PCQ0503342	ফটো উপলব্ধ	1009	2	PCQ0503367	ফটো উপলব্ধ
নাম : দিছা বৰগোহাঁই পিতাৰ নাম : ভবেন্দ্ৰ মোহন বৰগোহাঁই ঘৰ নং : 53 বয়স : 18 লিঙ্গ : মহিলা				নাম : প্ৰকাশ উৰাং পিতাৰ নাম : ভায়া উৰাং ঘৰ নং : 93 বয়স : 24 লিঙ্গ : পুৰুষ				নাম : ৰূপা উৰাং স্বামীৰ নাম : দিনেশ উৰাং ঘৰ নং : 93 বয়স : 25 লিঙ্গ : মহিলা			
1010	2	PCQ0503508	ফটো উপলব্ধ	1011	3	PCQ0503680	ফটো উপলব্ধ	1012	2	PCQ0503789	ফটো উপলব্ধ
নাম : বিকাশ ভূঞা পিতাৰ নাম : মানী ভূঞা ঘৰ নং : 99 বয়স : 18 লিঙ্গ : পুৰুষ				নাম : মুনমী বুঢ়াগোঁহাঁই পিতাৰ নাম : তুলসী বুঢ়াগোঁহাঁই ঘৰ নং : 29 বয়স : 22 লিঙ্গ : মহিলা				নাম : ৰঞ্জিত উৰাং পিতাৰ নাম : যদু উৰাং ঘৰ নং : 109 বয়স : 18 লিঙ্গ : পুৰুষ			



1013	2	PCQ0504134	ফটো উপলব্ধ	1014	2	PCQ0506253	ফটো উপলব্ধ	1015	3	PCQ0506485	ফটো উপলব্ধ
নাম : অজান উৰাং পিতাৰ নাম : পহা উৰাং ঘৰ নং : ৩৪ বয়স : 21 লিঙ্গ : পুৰুষ				নাম : মইনা উৰাং পিতাৰ নাম : বঙ্গন উৰাং ঘৰ নং : ৩৩ বয়স : 24 লিঙ্গ : পুৰুষ				নাম : লেখিকা বুঢ়াগোঁহাই পিতাৰ নাম : শোণিত বুঢ়াগোঁহাই ঘৰ নং : ৩৫ বয়স : 19 লিঙ্গ : মহিলা			
1016	2	PCQ0506535	ফটো উপলব্ধ	1017	3	PCQ0506592	ফটো উপলব্ধ	1018	3	PCQ0506717	ফটো উপলব্ধ
নাম : চৰিফা বেগম স্বামীৰ নাম : আজাদ আলী ঘৰ নং : ১০৩ বয়স : 30 লিঙ্গ : মহিলা				নাম : বীতামনি দিহিডীয়া খনিকৰ স্বামীৰ নাম : বৃপম খনিকৰ ঘৰ নং : ৪৫ বয়স : 34 লিঙ্গ : মহিলা				নাম : গিৰিণ গগৈ পিতাৰ নাম : চন্দ্ৰ গগৈ ঘৰ নং : ৪ বয়স : 55 লিঙ্গ : পুৰুষ			
1019	2	PCQ0507921	ফটো উপলব্ধ	1020	2	PCQ0507798	ফটো উপলব্ধ	1021	2	PCQ0507848	ফটো উপলব্ধ
নাম : জোন মনি মগৰ ভূঞা স্বামীৰ নাম : বিকাশ ভূঞা ঘৰ নং : ৭৭ বয়স : 19 লিঙ্গ : মহিলা				নাম : পাৰ্বতী উৰাং স্বামীৰ নাম : ৰাজু উৰাং ঘৰ নং : ৭০ বয়স : 36 লিঙ্গ : মহিলা				নাম : ফুলতুলী ভূঞা স্বামীৰ নাম : বৃপম ভূঞা ঘৰ নং : ৮২ বয়স : 32 লিঙ্গ : মহিলা			
1022	2	PCQ0507269	ফটো উপলব্ধ	1023	2	PCQ0507491	ফটো উপলব্ধ	1024	2	PCQ0507459	ফটো উপলব্ধ
নাম : ৰাজ ভূঞা পিতাৰ নাম : গাঠু ভূঞা ঘৰ নং : ১৮ বয়স : 26 লিঙ্গ : পুৰুষ				নাম : প্ৰিয়ান্বী উৰাং স্বামীৰ নাম : ভাই উৰাং ঘৰ নং : ৩৭ বয়স : 25 লিঙ্গ : মহিলা				নাম : জোন উৰাং স্বামীৰ নাম : ৰাজু উৰাং ঘৰ নং : ৩৩ বয়স : 26 লিঙ্গ : মহিলা			
1025	2	PCQ0508176	ফটো উপলব্ধ	1026	3	PCQ0508234	ফটো উপলব্ধ	1027	2	PCQ0511048	ফটো উপলব্ধ
নাম : জেছমিন বেগম স্বামীৰ নাম : আজাবুদ্দিন আহমেদ ঘৰ নং : ১০৩ বয়স : 25 লিঙ্গ : মহিলা				নাম : চয়নিকা বুঢ়াগোঁহাই পিতাৰ নাম : দেৱাজিৎ বুঢ়াগোঁহাই ঘৰ নং : ২৩ বয়স : 19 লিঙ্গ : মহিলা				নাম : অজিত ভূঞা পিতাৰ নাম : নকুল ভূঞা ঘৰ নং : ৯৭ বয়স : 20 লিঙ্গ : পুৰুষ			
1028	2	PCQ0511097	ফটো উপলব্ধ	1029	2	PCQ0514158	ফটো উপলব্ধ	1030	2	PCQ0514018	ফটো উপলব্ধ
নাম : অজিত ভূঞা পিতাৰ নাম : সুৰেশ ভূঞা ঘৰ নং : ৫৪ বয়স : 22 লিঙ্গ : পুৰুষ				নাম : মোহন উৰাং পিতাৰ নাম : পাগলা উৰাং ঘৰ নং : ১০৬ বয়স : 64 লিঙ্গ : পুৰুষ				নাম : মানা ভূঞা পিতাৰ নাম : বাহাদুৰ ভূঞা ঘৰ নং : ৯৭ বয়স : 55 লিঙ্গ : পুৰুষ			
1031	2	PCQ0513929	ফটো উপলব্ধ	1032	3	PCQ0513903	ফটো উপলব্ধ				
নাম : জন ভূঞা স্বামীৰ নাম : পুটলু ভূঞা ঘৰ নং : ৫৪ বয়স : 45 লিঙ্গ : মহিলা				নাম : ভাগ্যজিৎ বুঢ়াগোঁহাই পিতাৰ নাম : মহেন্দ্ৰ বুঢ়াগোঁহাই ঘৰ নং : ৩৪ বয়স : 18 লিঙ্গ : পুৰুষ							



1033	2	PCQ0524280	ফটো উপলব্ধ	নাম : জন ভূঞা স্বামীৰ নাম : বাৰ্জেন ভূঞা ঘৰ নং : ৫৪ বয়স : 45 লিঙ্গ : মহিলা	1034	2	PCQ0524561	ফটো উপলব্ধ	নাম : বিনা উৰাং স্বামীৰ নাম : বামা উৰাং ঘৰ নং : ৯৫ বয়স : 45 লিঙ্গ : মহিলা	1035	2	PCQ0524660	ফটো উপলব্ধ	নাম : দেৱজিৎ ভূঞা মাতৃৰ নাম : তুলুমাণি ভূঞা ঘৰ নং : ৮৭ বয়স : 20 লিঙ্গ : পুৰুষ
1036	2	PCQ0524769	ফটো উপলব্ধ	নাম : বৰ্ণালী উৰাং পিতাৰ নাম : বামা উৰাং ঘৰ নং : ৯৫ বয়স : 21 লিঙ্গ : মহিলা	1037	2	PCQ0524868	ফটো উপলব্ধ	নাম : ৰঞ্জিতা গুগৈ স্বামীৰ নাম : ধনীৰাম গগৈ ঘৰ নং : ১ বয়স : 28 লিঙ্গ : মহিলা	1038	3	PCQ0524926	ফটো উপলব্ধ	নাম : বকুল বুঢ়াগোঁহাই পিতাৰ নাম : গৰ্জেন বুঢ়াগোঁহাই ঘৰ নং : ১৪ বয়স : 27 লিঙ্গ : পুৰুষ
1039	2	PCQ0526152	ফটো উপলব্ধ	নাম : মাইনা উৰাং পিতাৰ নাম : লালবাবু উৰাং ঘৰ নং : ১১০ বয়স : 26 লিঙ্গ : পুৰুষ	1040	2	PCQ0526939	ফটো উপলব্ধ	নাম : তুলসী বাউৰী পিতাৰ নাম : মনোৰঞ্জন বাউৰী ঘৰ নং : 29 বয়স : 22 লিঙ্গ : পুৰুষ	1041	2	PCQ0527457	ফটো উপলব্ধ	নাম : লক্ষী বাউৰী পিতাৰ নাম : মনোৰঞ্জন বাউৰী ঘৰ নং : 29 বয়স : 20 লিঙ্গ : পুৰুষ
1042	1	PCQ0530311	ফটো উপলব্ধ	নাম : দিক্ষীতা বৰুৱা পিতাৰ নাম : দিগন্ত বৰুৱা ঘৰ নং : ১৮ বয়স : 18 লিঙ্গ : মহিলা	1043	3	PCQ0530006	ফটো উপলব্ধ	নাম : দীপশিখা বুঢ়াগোঁহাই পিতাৰ নাম : ইন্দ্ৰ বুঢ়াগোঁহাই ঘৰ নং : ২৮ বয়স : 18 লিঙ্গ : মহিলা	1044	2	PCQ0529800	ফটো উপলব্ধ	নাম : গৌৰ বৰগোঁহাই পিতাৰ নাম : বুধিন বৰগোঁহাই ঘৰ নং : ৪৮ বয়স : 18 লিঙ্গ : পুৰুষ
1045	1	PCQ0529867	ফটো উপলব্ধ	নাম : অভিৰুণ সন্দিকৈ পিতাৰ নাম : মুকুল সন্দিকৈ ঘৰ নং : ১১ বয়স : 18 লিঙ্গ : পুৰুষ	1046	2	PCQ0530626	ফটো উপলব্ধ	নাম : লক্ষী বাউৰী পিতাৰ নাম : মনোৰঞ্জন বাউৰী ঘৰ নং : 29 বয়স : 20 লিঙ্গ : পুৰুষ					

## ভোটাৰৰ সাৰাংশ

## A) ভোটাৰৰ সংখ্যা

	তালিকাৰ প্ৰকাৰ	তালিকাৰ চিনাক্তকৰণ	ভোটাৰৰ সংখ্যা							
			পুৰুষ	মহিলা	ওয় লিঙ্গ	মুঠ				
I	মূল তালিকা	মূল তালিকা	বিশেষ সংশোধন, 2026 চনৰ পূৰ্বৰ 2025 চনৰ মূল তালিকাৰ লগত থকা সংযোজন সমূহ একত্ৰিতকৰণ কৰা তালিকা।				471	511	0	982
II	যোগ তালিকা	পৰিপূৰক 1	বিশেষ সংক্ষিপ্ত সংশোধন, 2026				24	26	0	50
		পৰিপূৰক 2	অনবিচ্ছিন্ন সংশোধন 2026				8	6	0	14
			মুঠ				32	32	0	64
III	বিয়োজন তালিকা	পৰিপূৰক 1	বিশেষ সংক্ষিপ্ত সংশোধন, 2026				16	23	0	39
		পৰিপূৰক 2	অনবিচ্ছিন্ন সংশোধন 2026				0	1	0	1
			মুঠ				16	24	0	40
IV	লিংগ ক্ষেত্ৰত পৰিবৰ্তনৰ বাবে পাৰ্থক্য					0	0	0	0	
এই সংশোধনৰ পিছত ভোটাৰ তালিকাত ভোটাৰৰ মুঠ সংখ্যা (I+II-III+IV)						487	519	0	1006	

## B) শুধৰনীৰ সংখ্যা

তালিকাৰ প্ৰকাৰ	তালিকাৰ চিনাক্তকৰণ	শুধৰনীৰ সংখ্যা
পৰিপূৰক 1	বিশেষ সংক্ষিপ্ত সংশোধন, 2026	52
পৰিপূৰক 2	অনবিচ্ছিন্ন সংশোধন 2026	3
	মুঠ	55

নিৰ্বাচক পঞ্জীয়ন বিষয়াৰ স্বাক্ষৰ

E-মূত, S-স্থানান্তৰিত/ বাসস্থান পৰিবৰ্তন, R-প্ৰতিলিপি, M-নিখোজ, Q-অযোগ্য