



ভোটাৰ তালিকা 2026 S03 অসম

বিধানসভা সমষ্টিৰ নম্বৰ, নাম আৰু সংৰক্ষণৰ স্থিতি : 89 - খোৱাং (সাধাৰণ)		খণ্ড নং : 173																			
এই বিধানসভা সমষ্টিতো কোন সংসদীয় সমষ্টিৰ অন্তৰ্গত তাৰ নম্বৰ, নাম আৰু সংৰক্ষণ স্থিতি : 13 - ডিব্ৰুগড় (সাধাৰণ)																					
1. সংশোধনৰ বিৱৰণ																					
সংশোধনৰ বছৰ	2026	তালিকাৰ চিনাক্তকৰণ																			
ভিত্তি তাৰিখ	01-04-2026	বিশেষ সংশোধন, 2026 চনৰ পূৰ্বৰ 2025 চনৰ মূল তালিকাৰ লগত থকা সংযোজন সমূহ একত্ৰিতকৰণ কৰা তালিকা।																			
সংশোধনৰ প্ৰকাৰ	বিশেষ সংশোধন 2026																				
প্ৰকাশনৰ তাৰিখ	23-03-2026																				
2. খণ্ড আৰু ভোটগ্ৰহন কেন্দ্ৰৰ বিৱৰণ																					
খণ্ডৰ অন্তৰ্গত এলেকা সমূহৰ নম্বৰ আৰু নাম																					
1-3নং বচী পথাৰ		<table style="width: 100%; border-collapse: collapse;"> <tr> <td style="width: 50%;">মূল চহৰ/গাওঁ</td> <td style="width: 50%;">: ৩ নং বচীপথাৰ</td> </tr> <tr> <td>ৱাৰ্ড নং</td> <td>:</td> </tr> <tr> <td>ডাকঘৰ</td> <td>: মৰানহাট</td> </tr> <tr> <td>পুলিচ থানা</td> <td>: মৰান</td> </tr> <tr> <td>ব্লক</td> <td>: খোৱাং</td> </tr> <tr> <td>ৰাজহ চক্ৰ</td> <td>: মৰান</td> </tr> <tr> <td>জিলা</td> <td>: ডিব্ৰুগড়</td> </tr> <tr> <td>পিনকোড</td> <td>: 785670</td> </tr> </table>				মূল চহৰ/গাওঁ	: ৩ নং বচীপথাৰ	ৱাৰ্ড নং	:	ডাকঘৰ	: মৰানহাট	পুলিচ থানা	: মৰান	ব্লক	: খোৱাং	ৰাজহ চক্ৰ	: মৰান	জিলা	: ডিব্ৰুগড়	পিনকোড	: 785670
মূল চহৰ/গাওঁ	: ৩ নং বচীপথাৰ																				
ৱাৰ্ড নং	:																				
ডাকঘৰ	: মৰানহাট																				
পুলিচ থানা	: মৰান																				
ব্লক	: খোৱাং																				
ৰাজহ চক্ৰ	: মৰান																				
জিলা	: ডিব্ৰুগড়																				
পিনকোড	: 785670																				
2-দিখাৰী নেপালী																					
3. ভোটগ্ৰহন কেন্দ্ৰৰ বিৱৰণ																					
ভোটগ্ৰহন কেন্দ্ৰৰ নম্বৰ আৰু নাম :		ভোটগ্ৰহন কেন্দ্ৰৰ প্ৰকাৰ (পুৰুষ/মহিলা/সাধাৰণ)		সাধাৰণ																	
173 - বচী পথাৰ এল পি স্কুল (পূব)		খণ্ডৰ অন্তৰ্গত সহায়ক ভোটগ্ৰহন কেন্দ্ৰৰ সংখ্যা :		0																	
ভোটগ্ৰহন কেন্দ্ৰৰ ঠিকনা :																					
বচী পথাৰ এল পি স্কুল, ৰুম ১, ৫ নং পতিত ভূমি																					
4. ভোটাৰৰ সংখ্যা																					
আৰম্ভনি ক্ৰমিক নং	শেষ ক্ৰমিক নং	মুঠ ভোটাৰ																			
নং		পুৰুষ	মহিলা	৩য় লিঙ্গ	মুঠ																
1	622	288	302	0	590																

নিৰ্বাচক পঞ্জীয়ন বিষয়াৰ স্বাক্ষৰ

Nazri Naksha

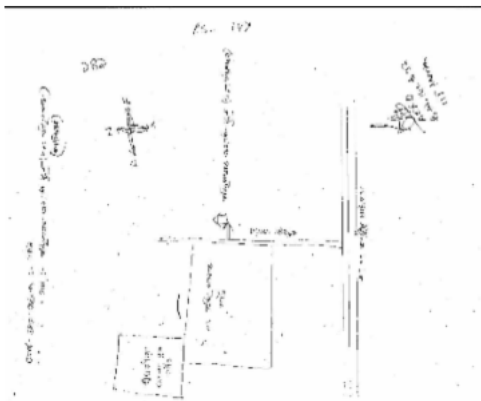

Google Map View

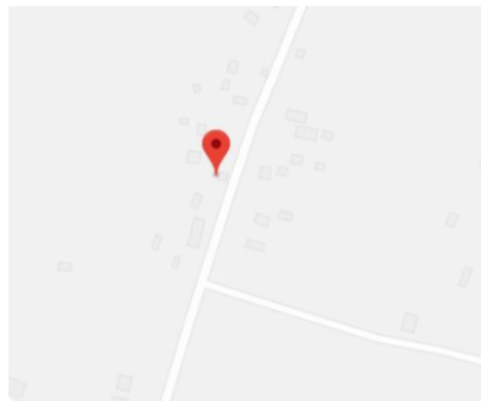

Polling Station Building Front View



P.S. NO : 149
FRONT SIDE VIEW

ভোটগ্ৰহন কেন্দ্ৰৰ সন্মুখৰ দৃশ্য



Cad View

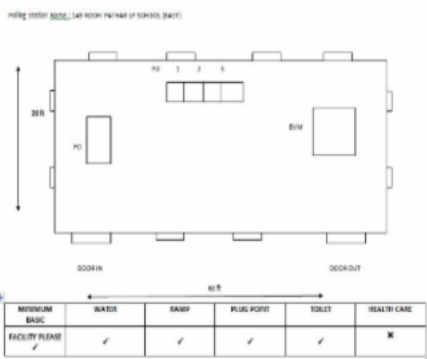

Key MAP View

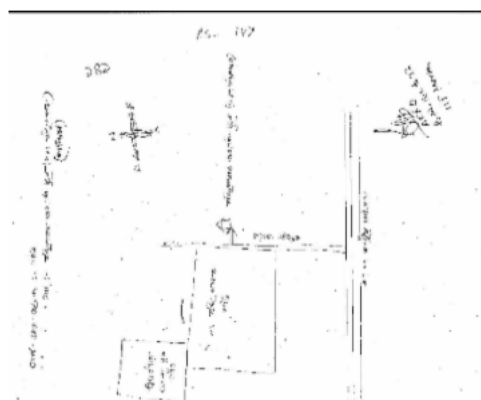



1 নাম : মিনেশ্বৰী চুতিয়া স্বামীৰ নাম: গন্ধী চুতিয়া ঘৰ নং : 1 বয়স : 87 লিঙ্গ : মহিলা	DDB1484566 ফটো উপলব্ধ	2 নাম : ভোলা চুতিয়া পিতাৰ নাম: গদেচৰ চুতিয়া ঘৰ নং : 1 বয়স : 70 লিঙ্গ : পুৰুষ	DDB1484599 ফটো উপলব্ধ	3 নাম : গিৰিশ চুতিয়া পিতাৰ নাম: গাঁদীৰাম চুতিয়া ঘৰ নং : 1 বয়স : 62 লিঙ্গ : পুৰুষ	DDB1484577 ফটো উপলব্ধ
4 নাম : অতুল চুতিয়া পিতাৰ নাম: গন্ধী চুতিয়া ঘৰ নং : 1 বয়স : 60 লিঙ্গ : পুৰুষ	DDB1484613 ফটো উপলব্ধ	S 5 নাম : সুমিত্ৰা চুতিয়া স্বামীৰ নাম: গিৰিশ চুতিয়া ঘৰ নং : 1 বয়স : 56 লিঙ্গ : মহিলা	DDB1484588 ফটো উপলব্ধ	6 নাম : মৌচুমী চুতিয়া স্বামীৰ নাম: ভোলা চুতিয়া ঘৰ নং : 1 বয়স : 53 লিঙ্গ : মহিলা	DDB1484602 ফটো উপলব্ধ
7 নাম : মন্দিৰা চুতিয়া স্বামীৰ নাম: অতুল চুতিয়া ঘৰ নং : 1 বয়স : 45 লিঙ্গ : মহিলা	DDB1484624 ফটো উপলব্ধ	8 নাম : দিগন্ত চুতিয়া পিতাৰ নাম: গিৰিশ চুতিয়া ঘৰ নং : 1 বয়স : 38 লিঙ্গ : পুৰুষ	DDB1484646 ফটো উপলব্ধ	9 নাম : বুলেন চুতিয়া পিতাৰ নাম: গিৰিশ চুতিয়া ঘৰ নং : 1 বয়স : 36 লিঙ্গ : পুৰুষ	DDB1484657 ফটো উপলব্ধ
10 নাম : চিৰনজিত চুতিয়া পিতাৰ নাম: ভোলা চুতিয়া ঘৰ নং : 1 বয়স : 34 লিঙ্গ : পুৰুষ	DDB1484668 ফটো উপলব্ধ	11 নাম : চুদীপ চুতিয়া পিতাৰ নাম: ভোলা চুতিয়া ঘৰ নং : 1 বয়স : 33 লিঙ্গ : পুৰুষ	DDB0197442 ফটো উপলব্ধ	12 নাম : ভানমতী চুতিয়া স্বামীৰ নাম: চিৰঞ্জীত চুতিয়া ঘৰ নং : 1 বয়স : 33 লিঙ্গ : মহিলা	DDB0192021 ফটো উপলব্ধ
13 নাম : মুনমুন ফুকন স্বামীৰ নাম: চুদীপ চুতিয়া ঘৰ নং : 1 বয়স : 28 লিঙ্গ : মহিলা	DDB0481580 ফটো উপলব্ধ	14 নাম : পম্পী চুতিয়া পিতাৰ নাম: অতুল চুতিয়া ঘৰ নং : 1 বয়স : 23 লিঙ্গ : মহিলা	PCQ0072280 ফটো উপলব্ধ	15 নাম : উমা চুতিয়া পিতাৰ নাম: ঘনাই চুতিয়া ঘৰ নং : 2 বয়স : 55 লিঙ্গ : পুৰুষ	DDB0192062 ফটো উপলব্ধ
16 নাম : ইন্দ্ৰ চুতিয়া পিতাৰ নাম: ঘনাই চুতিয়া ঘৰ নং : 2 বয়স : 48 লিঙ্গ : পুৰুষ	DDB1484679 ফটো উপলব্ধ	17 নাম : দীপা চুতিয়া স্বামীৰ নাম: ইন্দ্ৰ চুতিয়া ঘৰ নং : 2 বয়স : 46 লিঙ্গ : মহিলা	DDB1484680 ফটো উপলব্ধ	18 নাম : ৰবীন চুতিয়া পিতাৰ নাম: ঘনাই চুতিয়া ঘৰ নং : 2 বয়স : 43 লিঙ্গ : পুৰুষ	DDB1484691 ফটো উপলব্ধ
19 নাম : মিতালী খনিকুৰ চুতিয়া স্বামীৰ নাম: উমা চুতিয়া ঘৰ নং : 2 বয়স : 35 লিঙ্গ : মহিলা	DDB0481630 ফটো উপলব্ধ	20 নাম : জীতেন চুতিয়া পিতাৰ নাম: গদীৰাম চুতিয়া ঘৰ নং : 3 বয়স : 60 লিঙ্গ : পুৰুষ	DDB1484715 ফটো উপলব্ধ	21 নাম : বন্দিতা চুতিয়া স্বামীৰ নাম: জীতেন চুতিয়া ঘৰ নং : 3 বয়স : 55 লিঙ্গ : মহিলা	DDB1484726 ফটো উপলব্ধ
22 নাম : জ্যোতি চুতিয়া পিতাৰ নাম: জীতেন চুতিয়া ঘৰ নং : 3 বয়স : 27 লিঙ্গ : পুৰুষ	DDB0476184 ফটো উপলব্ধ	R 23 নাম : জ্যোতি চুতিয়া পিতাৰ নাম: জীতেন চুতিয়া ঘৰ নং : 3 বয়স : 27 লিঙ্গ : পুৰুষ	DDB0481697 ফটো উপলব্ধ	24 নাম : অনিমা চুতিয়া পিতাৰ নাম: জীতেন চুতিয়া ঘৰ নং : 3 বয়স : 25 লিঙ্গ : মহিলা	DDB0481754 ফটো উপলব্ধ
25 নাম : মুহীধৰ চুতিয়া পিতাৰ নাম: গদীৰাম চুতিয়া ঘৰ নং : 8 বয়স : 67 লিঙ্গ : পুৰুষ	DDB1484737 ফটো উপলব্ধ	26 নাম : তুষাৰবতী চুতিয়া স্বামীৰ নাম: মুহীধৰ চুতিয়া ঘৰ নং : 8 বয়স : 52 লিঙ্গ : মহিলা	DDB1484748 ফটো উপলব্ধ	27 নাম : ঐশ্বৰ্যা চুতিয়া পিতাৰ নাম: আহিৰাম চুতিয়া ঘৰ নং : 8 বয়স : 48 লিঙ্গ : পুৰুষ	DDB1484759 ফটো উপলব্ধ
28 নাম : পুষ্পলতা চুতিয়া স্বামীৰ নাম: ঐশ্বৰ্য্য চুতিয়া ঘৰ নং : 8 বয়স : 45 লিঙ্গ : মহিলা	DDB1484760 ফটো উপলব্ধ	29 নাম : নৱজিত চুতিয়া পিতাৰ নাম: মুহীধৰ চুতিয়া ঘৰ নং : 8 বয়স : 31 লিঙ্গ : পুৰুষ	DDB0192260 ফটো উপলব্ধ	30 নাম : জয়শ্ৰী গগৈ চুতিয়া স্বামীৰ নাম: নৱজিত চুতিয়া ঘৰ নং : 8 বয়স : 30 লিঙ্গ : মহিলা	DDB0192252 ফটো উপলব্ধ



31 নাম : পল্লৱী চুতীয়া পিতাৰ নাম: মোহিধৰ চুতীয়া ঘৰ নং : 8 বয়স : 28 লিঙ্গ : মহিলা	DDB0192203 ফটো উপলব্ধ	32 নাম : ঋতু চুতীয়া পিতাৰ নাম: ঐশ্বৰ্য্য চুতীয়া ঘৰ নং : 8 বয়স : 26 লিঙ্গ : পুৰুষ	DDB0481788 ফটো উপলব্ধ	33 নাম : সবিতা চুতীয়া পিতাৰ নাম: মুহিধৰ চুতীয়া ঘৰ নং : 8 বয়স : 25 লিঙ্গ : মহিলা	DDB1788306 ফটো উপলব্ধ
E 34 নাম : আহিৰাম চুতীয়া পিতাৰ নাম: পৰেশ্বৰ চুতীয়া ঘৰ নং : 5 বয়স : 80 লিঙ্গ : পুৰুষ	DDB1484771 ফটো উপলব্ধ	E 35 নাম : বিখেশ্বৰী চুতীয়া স্বামীৰ নাম: আহিৰাম চুতীয়া ঘৰ নং : 5 বয়স : 74 লিঙ্গ : মহিলা	DDB1484782 ফটো উপলব্ধ	36 নাম : কুশল চুতীয়া পিতাৰ নাম: আহিৰাম চুতীয়া ঘৰ নং : 5 বয়স : 42 লিঙ্গ : পুৰুষ	DDB1484806 ফটো উপলব্ধ
37 নাম : অঞ্জলী বৰগোহাই স্বামীৰ নাম: কোশল চুতীয়া ঘৰ নং : 5 বয়স : 37 লিঙ্গ : মহিলা	DDB1489389 ফটো উপলব্ধ	38 নাম : মুন গগৈ স্বামীৰ নাম: বিখেশ্বৰ চুতীয়া ঘৰ নং : 6 বয়স : 39 লিঙ্গ : মহিলা	DDB1489425 ফটো উপলব্ধ	39 নাম : বিখেশ্বৰ চুতীয়া পিতাৰ নাম: ৰতিৰাম চুতীয়া ঘৰ নং : 6 বয়স : 38 লিঙ্গ : পুৰুষ	DDB1484862 ফটো উপলব্ধ
40 নাম : বিমল কলিতা পিতাৰ নাম: ললিত কলিতা ঘৰ নং : 9 বয়স : 55 লিঙ্গ : পুৰুষ	DDB1484873 ফটো উপলব্ধ	41 নাম : যমুনা কলিতা স্বামীৰ নাম: বিমল কলিতা ঘৰ নং : 9 বয়স : 50 লিঙ্গ : মহিলা	DDB1484884 ফটো উপলব্ধ	42 নাম : উমা কান্ত কলিতা পিতাৰ নাম: বিমল কলিতা ঘৰ নং : 9 বয়স : 30 লিঙ্গ : পুৰুষ	DDB0505305 ফটো উপলব্ধ
43 নাম : চাৰনী কলিতা স্বামীৰ নাম: কুশল কলিতা ঘৰ নং : 7 বয়স : 26 লিঙ্গ : মহিলা	PCQ0077677 ফটো উপলব্ধ	44 নাম : সৰ্বেশ্বৰ ফুকন পিতাৰ নাম: কণ্ঠিৰাম ফুকন ঘৰ নং : 8 বয়স : 67 লিঙ্গ : পুৰুষ	DDB1484908 ফটো উপলব্ধ	45 নাম : দিপালী ফুকন স্বামীৰ নাম: সৰ্বেশ্বৰ ফুকন ঘৰ নং : 8 বয়স : 62 লিঙ্গ : মহিলা	DDB1484919 ফটো উপলব্ধ
46 নাম : ব্ৰজমনি ফুকন পিতাৰ নাম: সৰ্বেশ্বৰ ফুকন ঘৰ নং : 8 বয়স : 42 লিঙ্গ : পুৰুষ	DDB1484920 ফটো উপলব্ধ	47 নাম : সাগৰ ফুকন পিতাৰ নাম: সৰ্বেশ্বৰ ফুকন ঘৰ নং : 8 বয়স : 40 লিঙ্গ : পুৰুষ	DDB1484931 ফটো উপলব্ধ	S 48 নাম : বৰ্ণাৰানী ফুকন পিতাৰ নাম: সৰ্বেশ্বৰ ফুকন ঘৰ নং : 8 বয়স : 38 লিঙ্গ : মহিলা	DDB1484942 ফটো উপলব্ধ
49 নাম : নোমলী গগৈ স্বামীৰ নাম: কেশৰাম গগৈ ঘৰ নং : 8 বয়স : 85 লিঙ্গ : মহিলা	DDB1484975 ফটো উপলব্ধ	E 50 নাম : মহেন্দ্ৰ গগৈ পিতাৰ নাম: তিখেশ্বৰ গগৈ ঘৰ নং : 8 বয়স : 75 লিঙ্গ : পুৰুষ	DDB1484986 ফটো উপলব্ধ	51 নাম : বিমল ফুকন পিতাৰ নাম: সোণেশ্বৰ ফুকন ঘৰ নং : 10 বয়স : 70 লিঙ্গ : পুৰুষ	DDB1485003 ফটো উপলব্ধ
52 নাম : নিৰ ফুকন স্বামীৰ নাম: বিমল ফুকন ঘৰ নং : 10 বয়স : 65 লিঙ্গ : মহিলা	DDB1485014 ফটো উপলব্ধ	53 নাম : অখিল ফুকন পিতাৰ নাম: সোণেশ্বৰ ফুকন ঘৰ নং : 10 বয়স : 60 লিঙ্গ : পুৰুষ	DDB1485025 ফটো উপলব্ধ	54 নাম : নিখিল ফুকন পিতাৰ নাম: সোণেশ্বৰ ফুকন ঘৰ নং : 10 বয়স : 58 লিঙ্গ : পুৰুষ	DDB1485036 ফটো উপলব্ধ
55 নাম : ৰাজিব ফুকন পিতাৰ নাম: বিমল ফুকন ঘৰ নং : 10 বয়স : 38 লিঙ্গ : পুৰুষ	DDB1485047 ফটো উপলব্ধ	56 নাম : শান্তনা ফুকন স্বামীৰ নাম: অখিল ফুকন ঘৰ নং : 10 বয়স : 37 লিঙ্গ : মহিলা	DDB0001727 ফটো উপলব্ধ	57 নাম : টুটুমণি ফুকন স্বামীৰ নাম: ৰাজিব ফুকন ঘৰ নং : 10 বয়স : 37 লিঙ্গ : মহিলা	DDB1485058 ফটো উপলব্ধ
58 নাম : দীপজ্যোতি চেতিয়া ফুকন স্বামীৰ নাম: ব্ৰজমনি ফুকন ঘৰ নং : 10 বয়স : 33 লিঙ্গ : মহিলা	DDB1489403 ফটো উপলব্ধ	59 নাম : জ্যোৎস্না চুতীয়া পিতাৰ নাম: আশিজ্যা চুতীয়া ঘৰ নং : 10 বয়স : 24 লিঙ্গ : মহিলা	PCQ0112490 ফটো উপলব্ধ	60 নাম : দীপ বাহাদুৰ ছেত্ৰি পিতাৰ নাম: অমৰ বাহাদুৰ ছেত্ৰি ঘৰ নং : 11 বয়স : 55 লিঙ্গ : পুৰুষ	DDB1485081 ফটো উপলব্ধ



61 নাম : বীনা ছেত্ৰী স্বামীৰ নাম: দীপ বাহাদুৰ ছেত্ৰী ঘৰ নং : ১১ বয়স : 52 লিঙ্গ : মহিলা	DDB1485092 ফটো উপলব্ধ	62 নাম : ধন বাহাদুৰ ছেত্ৰী পিতাৰ নাম: অমৰ বাহাদুৰ ছেত্ৰী ঘৰ নং : ১১ বয়স : 40 লিঙ্গ : পুৰুষ	DDB1485105 ফটো উপলব্ধ	63 নাম : নিতা ছেত্ৰী স্বামীৰ নাম: ধন বাহাদুৰ ছেত্ৰী ঘৰ নং : ১১ বয়স : 31 লিঙ্গ : মহিলা	DDB0009985 ফটো উপলব্ধ
S 64 নাম : বিন্দী বড়া পিতাৰ নাম: ভৱত বড়া ঘৰ নং : ১১ বয়স : 24 লিঙ্গ : মহিলা	DDB0481341 ফটো উপলব্ধ	65 নাম : মিনা কৰ্মকাৰ স্বামীৰ নাম: তেজুৰাম ন ঘৰ নং : ১৩ বয়স : 59 লিঙ্গ : মহিলা	DDB1485127 ফটো উপলব্ধ	66 নাম : ধনপতি কৰ্মকাৰ পিতাৰ নাম: তেজুৰাম কৰ্মকাৰ ঘৰ নং : ১৩ বয়স : 48 লিঙ্গ : পুৰুষ	DDB1485138 ফটো উপলব্ধ
67 নাম : অনিমা কৰ্মকাৰ স্বামীৰ নাম: ধনপতি কৰ্মকাৰ ঘৰ নং : ১৩ বয়স : 42 লিঙ্গ : মহিলা	DDB1485149 ফটো উপলব্ধ	68 নাম : লাখপতি কৰ্মকাৰ পিতাৰ নাম: তেজুৰাম কৰ্মকাৰ ঘৰ নং : ১৩ বয়স : 41 লিঙ্গ : পুৰুষ	DDB1485150 ফটো উপলব্ধ	69 নাম : মেনকা কৰ্মকাৰ স্বামীৰ নাম: লাখপতি কৰ্মকাৰ ঘৰ নং : ১৩ বয়স : 39 লিঙ্গ : মহিলা	DDB1485161 ফটো উপলব্ধ
70 নাম : গণপতি কৰ্মকাৰ পিতাৰ নাম: তেজুৰাম কৰ্মকাৰ ঘৰ নং : ১৩ বয়স : 38 লিঙ্গ : পুৰুষ	DDB1485172 ফটো উপলব্ধ	71 নাম : বিনামী কৰ্মকাৰ স্বামীৰ নাম: গণপতি কৰ্মকাৰ ঘৰ নং : ১৩ বয়স : 37 লিঙ্গ : মহিলা	DDB1485183 ফটো উপলব্ধ	72 নাম : বিপ্লৱ কৰ্মকাৰ পিতাৰ নাম: তেজুৰাম কৰ্মকাৰ ঘৰ নং : ১৩ বয়স : 30 লিঙ্গ : পুৰুষ	DDB1489378 ফটো উপলব্ধ
73 নাম : মধ্যমিতা কৰ্মকাৰ স্বামীৰ নাম: বিষ্ণু কৰ্মকাৰ ঘৰ নং : ১৩ বয়স : 30 লিঙ্গ : মহিলা	DDB0020628 ফটো উপলব্ধ	74 নাম : প্ৰভাত মুৰাৰী পিতাৰ নাম: দুৰ্গা মুৰাৰী ঘৰ নং : ১৪ বয়স : 44 লিঙ্গ : পুৰুষ	DDB1485194 ফটো উপলব্ধ	75 নাম : মিনা মুৰাৰী স্বামীৰ নাম: প্ৰভাত মুৰাৰী ঘৰ নং : ১৪ বয়স : 41 লিঙ্গ : মহিলা	DDB1485207 ফটো উপলব্ধ
76 নাম : মধু মুৰাৰী পিতাৰ নাম: দুৰ্গা মুৰাৰী ঘৰ নং : ১৪ বয়স : 38 লিঙ্গ : পুৰুষ	DDB1485229 ফটো উপলব্ধ	77 নাম : প্ৰমিলা মুৰাৰী স্বামীৰ নাম: মধু মুৰাৰী ঘৰ নং : 14 বয়স : 36 লিঙ্গ : মহিলা	PCQ0097857 ফটো উপলব্ধ	78 নাম : পকাশ মুড়া পিতাৰ নাম: প্ৰভাত মুড়া ঘৰ নং : 14 বয়স : 28 লিঙ্গ : পুৰুষ	PCQ0041491 ফটো উপলব্ধ
79 নাম : বীতাত্ৰী মুৰাৰী স্বামীৰ নাম: প্ৰকাশ মুৰাৰী ঘৰ নং : ১৪ বয়স : 25 লিঙ্গ : মহিলা	DDB1788272 ফটো উপলব্ধ	80 নাম : আছা মুৰাৰী পিতাৰ নাম: প্ৰভাত মুৰাৰী ঘৰ নং : 14 বয়স : 22 লিঙ্গ : মহিলা	PCQ0079285 ফটো উপলব্ধ	81 নাম : ৰামেশ কৰ্মকাৰ পিতাৰ নাম: ভদ্ৰ দাস কৰ্মকাৰ ঘৰ নং : ১৬ বয়স : 52 লিঙ্গ : পুৰুষ	DDB1485230 ফটো উপলব্ধ
E 82 নাম : কেচবতী কৰ্মকাৰ স্বামীৰ নাম: ৰামেশ কৰ্মকাৰ ঘৰ নং : ১৬ বয়স : 50 লিঙ্গ : মহিলা	DDB1485241 ফটো উপলব্ধ	83 নাম : সঞ্জয় কৰ্মকাৰ পিতাৰ নাম: ৰামেশ কৰ্মকাৰ ঘৰ নং : ১৬ বয়স : 31 লিঙ্গ : পুৰুষ	DDB1489390 ফটো উপলব্ধ	84 নাম : ৰূপালী কৰ্মকাৰ স্বামীৰ নাম: সঞ্জয় কৰ্মকাৰ ঘৰ নং : 16 বয়স : 31 লিঙ্গ : মহিলা	PCQ0052456 ফটো উপলব্ধ
85 নাম : অৰুন মুৰাৰী পিতাৰ নাম: চমৰী মুৰাৰী ঘৰ নং : ১৮ বয়স : 45 লিঙ্গ : পুৰুষ	DDB1485285 ফটো উপলব্ধ	86 নাম : অজিত মুৰাৰী পিতাৰ নাম: চমৰী মুৰাৰী ঘৰ নং : ১৮ বয়স : 43 লিঙ্গ : পুৰুষ	DDB1485309 ফটো উপলব্ধ	87 নাম : পিংকী মুৰাৰী স্বামীৰ নাম: অৰুন মুৰাৰী ঘৰ নং : ১৮ বয়স : 42 লিঙ্গ : মহিলা	DDB1485296 ফটো উপলব্ধ
88 নাম : দীপজ্যোতি মুণ্ডা পিতাৰ নাম: অৰুণ মুণ্ডা ঘৰ নং : ১৮ বয়স : 28 লিঙ্গ : পুৰুষ	DDB0417303 ফটো উপলব্ধ	89 নাম : ধ্ৰুৱজ্যোতি মুৰাৰী পিতাৰ নাম: অৰুন মুৰাৰী ঘৰ নং : ১৮ বয়স : 25 লিঙ্গ : পুৰুষ	DDB0417311 ফটো উপলব্ধ	90 নাম : লক্ষী মুৰাৰী স্বামীৰ নাম: বৈৰগা মুৰাৰী ঘৰ নং : ২০ বয়স : 50 লিঙ্গ : মহিলা	DDB1485310 ফটো উপলব্ধ



91 নাম : জিৱন মুৰাৰী পিতাৰ নাম: ব্ৰজনাথ মুৰাৰী ঘৰ নং : ২০ বয়স : 48 লিঙ্গ : পুৰুষ	DDB1485321	92 নাম : ফুলসিং মুৰাৰী পিতাৰ নাম: ব্ৰজনাথ মুৰাৰী ঘৰ নং : ২০ বয়স : 46 লিঙ্গ : পুৰুষ	DDB1485332	93 নাম : বিৰছা মুৰাৰী পিতাৰ নাম: ব্ৰজনাথ মুৰাৰী ঘৰ নং : ২০ বয়স : 37 লিঙ্গ : পুৰুষ	DDB1485354
94 নাম : জাউনী মুৰাৰী স্বামীৰ নাম: জিৱন মুৰাৰী ঘৰ নং : ২০ বয়স : 33 লিঙ্গ : মহিলা	DDB0048249	S 95 নাম : সানা মুৰাৰী পিতাৰ নাম: ফুলসিং মুৰাৰী ঘৰ নং : ২০ বয়স : 19 লিঙ্গ : মহিলা	PCQ0105981	96 নাম : জোনাকী মুণ্ডা স্বামীৰ নাম: ফুলসিং মুৰাৰী ঘৰ নং : ২০ বয়স : 37 লিঙ্গ : মহিলা	DDB0476085
97 নাম : চম্পা মুৰাৰী স্বামীৰ নাম: বামু মুৰাৰী ঘৰ নং : ২১ বয়স : 70 লিঙ্গ : মহিলা	DDB1485398	98 নাম : বাবুল মুৰাৰী পিতাৰ নাম: পেটেনা মুৰাৰী ঘৰ নং : ২১ বয়স : 55 লিঙ্গ : পুৰুষ	DDB1485365	99 নাম : জামনী মুৰাৰী স্বামীৰ নাম: বাবুল মুৰাৰী ঘৰ নং : ২১ বয়স : 50 লিঙ্গ : মহিলা	DDB1485376
100 নাম : নেতা মুৰাৰী পিতাৰ নাম: মাথো মৈৰাৰী ঘৰ নং : ২২ বয়স : 60 লিঙ্গ : পুৰুষ	DDB1485401	101 নাম : ৰাধিকা মুৰাৰী স্বামীৰ নাম: নেতা মুৰাৰী ঘৰ নং : ২২ বয়স : 38 লিঙ্গ : মহিলা	DDB0107615	102 নাম : লক্ষী মুৰাৰী পিতাৰ নাম: নেতা মুৰাৰী ঘৰ নং : ২২ বয়স : 24 লিঙ্গ : পুৰুষ	DDB0481747
103 নাম : ৰবি তাছা পিতাৰ নাম: ভোগ তাছা ঘৰ নং : ২৩ বয়স : 49 লিঙ্গ : পুৰুষ	DDB1485412	104 নাম : টুত মণি তাছা স্বামীৰ নাম: ৰবি তাছা ঘৰ নং : ২৩ বয়স : 46 লিঙ্গ : মহিলা	DDB1485423	S 105 নাম : মাইনা তাছা পিতাৰ নাম: ৰবি তাছা ঘৰ নং : ২৩ বয়স : 27 লিঙ্গ : মহিলা	DDB0227413
106 নাম : ৰাজ তাছা পিতাৰ নাম: ৰবি তাছা ঘৰ নং : ২৩ বয়স : 26 লিঙ্গ : পুৰুষ	DDB0404525	107 নাম : সন্ধামনী তাছা পিতাৰ নাম: ৰবি তাছা ঘৰ নং : ২৩ বয়স : 21 লিঙ্গ : মহিলা	PCQ0104042	108 নাম : ভূপেন গগৈ পিতাৰ নাম: ভদ্ৰ ন ঘৰ নং : ২৫ বয়স : 44 লিঙ্গ : পুৰুষ	DDB1485445
109 নাম : ভাৰতী গগৈ স্বামীৰ নাম: ভূপেন গগৈ ঘৰ নং : ২৫ বয়স : 42 লিঙ্গ : মহিলা	DDB1485456	110 নাম : ফাগু মুৰাৰী পিতাৰ নাম: মাথো মুৰাৰী ঘৰ নং : ২৬ বয়স : 69 লিঙ্গ : পুৰুষ	DDB1485467	111 নাম : কান্দম মুৰাৰী স্বামীৰ নাম: নকুল মুৰাৰী ঘৰ নং : ২৬ বয়স : 50 লিঙ্গ : মহিলা	DDB1485489
112 নাম : শান্তি মুৰাৰী স্বামীৰ নাম: খুদি মুৰাৰী ঘৰ নং : ২৭ বয়স : 55 লিঙ্গ : মহিলা	DDB1485503	113 নাম : পূজা মুণ্ডা স্বামীৰ নাম: ভাইটি মুণ্ডা ঘৰ নং : ২৭ বয়স : 27 লিঙ্গ : মহিলা	DDB1788389	114 নাম : ঘনকান্ত গগৈ পিতাৰ নাম: চন্ডিৰ গগৈ ঘৰ নং : ২৮ বয়স : 53 লিঙ্গ : পুৰুষ	DDB1485514
115 নাম : লক্ষীমা গগৈ স্বামীৰ নাম: ঘন কান্ত গগৈ ঘৰ নং : ২৮ বয়স : 48 লিঙ্গ : মহিলা	DDB1485525	116 নাম : বিকী গগৈ পিতাৰ নাম: ঘনকান্ত গগৈ ঘৰ নং : ২৮ বয়স : 29 লিঙ্গ : পুৰুষ	DDB0227454	117 নাম : মিলিকি চুতীয়া স্বামীৰ নাম: ৰূপেশ্বৰ চুতীয়া ঘৰ নং : ২৯ বয়স : 78 লিঙ্গ : মহিলা	DDB1485547
118 নাম : জয়ন্ত চুতীয়া পিতাৰ নাম: ৰূপেশ্বৰ চুতীয়া ঘৰ নং : ২৯ বয়স : 50 লিঙ্গ : পুৰুষ	DDB1485570	119 নাম : পংকজ চুতীয়া পিতাৰ নাম: ৰূপেশ্বৰ চুতীয়া ঘৰ নং : ২৯ বয়স : 48 লিঙ্গ : পুৰুষ	DDB1485558	120 নাম : প্ৰতিমা চুতীয়া স্বামীৰ নাম: পংকজ চুতীয়া ঘৰ নং : ২৯ বয়স : 45 লিঙ্গ : মহিলা	DDB1485569



121 নাম : দিব্য লতা দিহিঙীয়া চুতীয়া স্বামীৰ নাম : জয়ন্ত চুতীয়া ঘৰ নং : ১৯ বয়স : 45 লিঙ্গ : মহিলা	DDB1485581	S 122 নাম : পূজা চুতীয়া পিতাৰ নাম : পংকজ চুতীয়া ঘৰ নং : ১৯ বয়স : 27 লিঙ্গ : মহিলা	DDB0107565	123 নাম : অষ্টাৰ চুতীয়া পিতাৰ নাম : জয়ন্ত চুতীয়া ঘৰ নং : ১৯ বয়স : 25 লিঙ্গ : পুৰুষ	DDB0417329
124 নাম : মামনি চুতীয়া পিতাৰ নাম : পংকজ চুতীয়া ঘৰ নং : 29 বয়স : 22 লিঙ্গ : মহিলা	PCQ0006478	125 নাম : জোনালী মুৰাৰী স্বামীৰ নাম : ভাদুৰা মুৰাৰী ঘৰ নং : ৩০ বয়স : 55 লিঙ্গ : মহিলা	DDB1485605	S2 126 নাম : বুমিলা মুৰাৰী স্বামীৰ নাম : মটু মুৰাৰী ঘৰ নং : ৩০ বয়স : 52 লিঙ্গ : মহিলা	DDB0260810
E 127 নাম : বাবু মুৰাৰী পিতাৰ নাম : ভাদুৰা মুৰাৰী ঘৰ নং : ৩০ বয়স : 40 লিঙ্গ : পুৰুষ	DDB1485616	128 নাম : মাইনা মুৰাৰী স্বামীৰ নাম : জীতেন মুৰাৰী ঘৰ নং : ৩০ বয়স : 33 লিঙ্গ : মহিলা	DDB0476002	129 নাম : জীতেন মুৰাৰী পিতাৰ নাম : জোনালী মুৰাৰী ঘৰ নং : ৩০ বয়স : 30 লিঙ্গ : পুৰুষ	DDB0475905
S 130 নাম : মনিকা মুৰাৰী পিতাৰ নাম : ভাদুৰা মুৰাৰী ঘৰ নং : ৩০ বয়স : 27 লিঙ্গ : মহিলা	DDB0227462	S 131 নাম : অনামিকা মুৰাৰী পিতাৰ নাম : ভাদুৰা মুৰাৰী ঘৰ নং : ৩০ বয়স : 26 লিঙ্গ : মহিলা	DDB0227512	132 নাম : দিপীকা বৰ্মন পিতাৰ নাম : নিমল বৰ্মন ঘৰ নং : ৩২ বয়স : 23 লিঙ্গ : মহিলা	DDB0481762
133 নাম : অমন কৰ্মকাৰ পিতাৰ নাম : ৰমেশ কৰ্মকাৰ ঘৰ নং : 37 বয়স : 29 লিঙ্গ : পুৰুষ	PCQ0065359	134 নাম : বন্দনী কৰ্মকাৰ স্বামীৰ নাম : অমন কৰ্মকাৰ ঘৰ নং : 37 বয়স : 26 লিঙ্গ : মহিলা	PCQ0082339	135 নাম : ধনেশ্বৰ তাতী অন্যান্য : পানীৰাম তাতী ঘৰ নং : ৩৯ বয়স : 63 লিঙ্গ : পুৰুষ	DDB0481705
136 নাম : বাবল কৰ্মকাৰ পিতাৰ নাম : জয়নাথ কৰ্মকাৰ ঘৰ নং : ৪০ বয়স : 28 লিঙ্গ : পুৰুষ	DDB0481671	137 নাম : মংল কৰ্মকাৰ পিতাৰ নাম : লক্ষীনাথ কৰ্মকাৰ ঘৰ নং : ৪২ বয়স : 25 লিঙ্গ : পুৰুষ	DDB0481663	138 নাম : মীনা কৰ্মকাৰ স্বামীৰ নাম : মংলু কৰ্মকাৰ ঘৰ নং : 42 বয়স : 24 লিঙ্গ : মহিলা	PCQ0008755
139 নাম : মুনি চবৰ স্বামীৰ নাম : আনন্দ চবৰ ঘৰ নং : ৪৬ বয়স : 34 লিঙ্গ : মহিলা	DDB1489414	140 নাম : অনিতা চাংমাই স্বামীৰ নাম : চক্ৰধৰ চাংমাই ঘৰ নং : ৪৬ বয়স : 27 লিঙ্গ : মহিলা	DDB0481507	141 নাম : অজয় মুৰাৰী পিতাৰ নাম : মটু মুৰাৰী ঘৰ নং : ৪৭ বয়স : 29 লিঙ্গ : পুৰুষ	DDB0090316
142 নাম : ৰাজিব মুৰাৰী পিতাৰ নাম : মটু মুৰাৰী ঘৰ নং : ৪৭ বয়স : 28 লিঙ্গ : পুৰুষ	DDB0090498	143 নাম : চুম্ন চেত্ৰী অন্যান্য : গৌতম চেত্ৰী ঘৰ নং : ৫৬ বয়স : 24 লিঙ্গ : মহিলা	DDB0296467	144 নাম : ববিতা দেৱ পিতাৰ নাম : মনি কুমাৰ দেৱ ঘৰ নং : ৬০ বয়স : 24 লিঙ্গ : মহিলা	DDB0291864
145 নাম : পৰী তামাং স্বামীৰ নাম : পুষ্প তামাং ঘৰ নং : ৬২ বয়স : 37 লিঙ্গ : মহিলা	DDB0481499	146 নাম : কৰিনা কিস্কু পিতাৰ নাম : শইকিয়া কিস্কু ঘৰ নং : ৬৩ বয়স : 22 লিঙ্গ : মহিলা	DDB1786425	147 নাম : পল্লৱী তামাং লামা পিতাৰ নাম : লব তামাং লামা ঘৰ নং : ৬৪ বয়স : 23 লিঙ্গ : মহিলা	DDB0481721
148 নাম : পিংকী গড় স্বামীৰ নাম : জীতেন গড় ঘৰ নং : 74 বয়স : 27 লিঙ্গ : মহিলা	DDB0481473	149 নাম : মনিচা গড় স্বামীৰ নাম : ৰাজু গড় ঘৰ নং : ৭৫ বয়স : 28 লিঙ্গ : মহিলা	DDB0481739	150 নাম : বিমল কুমাৰ সিং পিতাৰ নাম : বলেশ্বৰ সিং ঘৰ নং : 104 বয়স : 40 লিঙ্গ : পুৰুষ	DDB0481556



151	DDB0296483
নাম : বিৰেন্দ্ৰ কুমাৰ সিং পিতাৰ নাম: বিনোদ সিং ঘৰ নং : ১০৪ বয়স : 25 লিঙ্গ : পুৰুষ	ফটো উপলব্ধ

152	DDB0481523
নাম : শিৱা তাঁতী পিতাৰ নাম: চেতু তাঁতী ঘৰ নং : ১১৬ বয়স : 23 লিঙ্গ : পুৰুষ	ফটো উপলব্ধ

153	DDB0481408
নাম : লাল লোহাৰ স্বামীৰ নাম: লক্ষীচৰণ লোহাৰ ঘৰ নং : ১১৭ বয়স : 43 লিঙ্গ : মহিলা	ফটো উপলব্ধ

154	DDB0510016
নাম : বিনোদ মুৰাৰী পিতাৰ নাম: খুদী মুৰাৰী ঘৰ নং : ১৪৮ বয়স : 29 লিঙ্গ : পুৰুষ	ফটো উপলব্ধ

155	DDB0481465
নাম : ববী তামাং ছেত্ৰী স্বামীৰ নাম: ধনু ছেত্ৰী ঘৰ নং : ১৪৯ বয়স : 32 লিঙ্গ : মহিলা	ফটো উপলব্ধ

#2 156	DDB0481515
নাম : লক্ষ্যজিত গগৈ পিতাৰ নাম: ববিন গগৈ ঘৰ নং : 21খ বয়স : 23 লিঙ্গ : পুৰুষ	ফটো উপলব্ধ



# 157 নাম : মানসী গগৈ চুতীয়া স্বামীৰ নাম: বুলেন চুতীয়া ঘৰ নং : 1 বয়স : 27 লিঙ্গ : মহিলা	DDB0458117 ফটো উপলব্ধ	158 নাম : তিলোবালা বৰঠাকুৰ স্বামীৰ নাম: মহেন্দ্ৰ বৰঠাকুৰ ঘৰ নং : 8 বয়স : 92 লিঙ্গ : মহিলা	DDB1485650 ফটো উপলব্ধ	159 নাম : মাখনী বৰঠাকুৰ স্বামীৰ নাম: যতীন্দ্ৰনাথ বৰঠাকুৰ ঘৰ নং : 8 বয়স : 89 লিঙ্গ : মহিলা	DDB1485718 ফটো উপলব্ধ
160 নাম : জিতেন বৰঠাকুৰ পিতাৰ নাম: মহেন্দ্ৰ বৰঠাকুৰ ঘৰ নং : 8 বয়স : 62 লিঙ্গ : পুৰুষ	DDB1485683 ফটো উপলব্ধ	161 নাম : হিৰণ্য বৰঠাকুৰ পিতাৰ নাম: যতীন্দ্ৰ নাথ বৰঠাকুৰ ঘৰ নং : 8 বয়স : 62 লিঙ্গ : পুৰুষ	DDB1485729 ফটো উপলব্ধ	162 নাম : বীৰেণ বৰঠাকুৰ পিতাৰ নাম: যতীন্দ্ৰ নাথ বৰঠাকুৰ ঘৰ নং : 8 বয়স : 57 লিঙ্গ : পুৰুষ	DDB1485730 ফটো উপলব্ধ
163 নাম : বমেন বৰঠাকুৰ পিতাৰ নাম: যতীন্দ্ৰনাথ বৰঠাকুৰ ঘৰ নং : 8 বয়স : 55 লিঙ্গ : পুৰুষ	DDB1485741 ফটো উপলব্ধ	164 নাম : মামনি বৰঠাকুৰ স্বামীৰ নাম: হিৰণ্য বৰঠাকুৰ ঘৰ নং : 8 বয়স : 55 লিঙ্গ : মহিলা	DDB1485785 ফটো উপলব্ধ	E 165 নাম : বিভা দেবী বৰঠাকুৰ স্বামীৰ নাম: বিৰেন বৰঠাকুৰ ঘৰ নং : 8 বয়স : 54 লিঙ্গ : মহিলা	DDB1485796 ফটো উপলব্ধ
166 নাম : বিজয় বৰঠাকুৰ পিতাৰ নাম: যতীন্দ্ৰ নাথ বৰঠাকুৰ ঘৰ নং : 8 বয়স : 53 লিঙ্গ : পুৰুষ	DDB1485763 ফটো উপলব্ধ	167 নাম : জীতামনি বৰঠাকুৰ স্বামীৰ নাম: বমেন বৰঠাকুৰ ঘৰ নং : 8 বয়স : 52 লিঙ্গ : মহিলা	DDB1485809 ফটো উপলব্ধ	168 নাম : দ্বিজেন বৰঠাকুৰ পিতাৰ নাম: মহেন্দ্ৰ নাথ বৰঠাকুৰ ঘৰ নং : 8 বয়স : 52 লিঙ্গ : পুৰুষ	DDB1485694 ফটো উপলব্ধ
169 নাম : ততুমনি বৰঠাকুৰ স্বামীৰ নাম: দ্বিজেন বৰঠাকুৰ ঘৰ নং : 8 বয়স : 45 লিঙ্গ : মহিলা	DDB1485707 ফটো উপলব্ধ	170 নাম : প্ৰণৱ জ্যোতি বৰঠাকুৰ পিতাৰ নাম: হিৰণ্য বৰঠাকুৰ ঘৰ নং : 8 বয়স : 31 লিঙ্গ : পুৰুষ	DDB1489367 ফটো উপলব্ধ	171 নাম : অচিত্ৰা মালা বৰঠাকুৰ পিতাৰ নাম: বিজয় বৰঠাকুৰ ঘৰ নং : 4 বয়স : 21 লিঙ্গ : মহিলা	PCQ0084558 ফটো উপলব্ধ
172 নাম : কৰবী বৰঠাকুৰ স্বামীৰ নাম: বিজয় বৰঠাকুৰ ঘৰ নং : ৫ক বয়স : 46 লিঙ্গ : মহিলা	DDB1485832 ফটো উপলব্ধ	173 নাম : কল্প বৰঠাকুৰ পিতাৰ নাম: হেৰম্ব বৰঠাকুৰ ঘৰ নং : ৬ বয়স : 71 লিঙ্গ : পুৰুষ	DDB1485843 ফটো উপলব্ধ	174 নাম : অঞ্জলী বৰঠাকুৰ স্বামীৰ নাম: কল্প বৰঠাকুৰ ঘৰ নং : ৬ বয়স : 61 লিঙ্গ : মহিলা	DDB1485854 ফটো উপলব্ধ
175 নাম : দিলীপ তাঁতি পিতাৰ নাম: লক্ষেশ্বৰ তাঁতি ঘৰ নং : ৭ বয়স : 52 লিঙ্গ : পুৰুষ	DDB1485901 ফটো উপলব্ধ	176 নাম : মংলি তাঁতী স্বামীৰ নাম: দিলীপ তাঁতী ঘৰ নং : ৭ বয়স : 43 লিঙ্গ : মহিলা	PCQ0081869 ফটো উপলব্ধ	177 নাম : অমিতী কোঁৱৰ স্বামীৰ নাম: বৃহনী কোঁৱৰ ঘৰ নং : ৮ বয়স : 79 লিঙ্গ : মহিলা	DDB1485945 ফটো উপলব্ধ
178 নাম : অশ্বিনী গগৈ পিতাৰ নাম: গনেশ গগৈ ঘৰ নং : ৮ বয়স : 65 লিঙ্গ : পুৰুষ	DDB1485912 ফটো উপলব্ধ	179 নাম : অতুল কোঁৱৰ পিতাৰ নাম: বৃহনী কোঁৱৰ ঘৰ নং : ৮ বয়স : 55 লিঙ্গ : পুৰুষ	DDB1485956 ফটো উপলব্ধ	180 নাম : দিপালী গগৈ স্বামীৰ নাম: মৃত গনেশ গগৈ ঘৰ নং : ৮ বয়স : 52 লিঙ্গ : মহিলা	DDB1485923 ফটো উপলব্ধ
181 নাম : স্বৰ্ণলতা কোঁৱৰ স্বামীৰ নাম: অতুল কোঁৱৰ ঘৰ নং : ৮ বয়স : 47 লিঙ্গ : মহিলা	DDB1485967 ফটো উপলব্ধ	182 নাম : তৃষ্ণা কোঁৱৰ পিতাৰ নাম: অতুল কোঁৱৰ ঘৰ নং : ৮ বয়স : 25 লিঙ্গ : মহিলা	DDB0457861 ফটো উপলব্ধ	183 নাম : মৌচুম কোঁৱৰ পিতাৰ নাম: সীমান্ত কোঁৱৰ ঘৰ নং : 08 বয়স : 21 লিঙ্গ : পুৰুষ	DDB1790880 ফটো উপলব্ধ
184 নাম : সীমান্ত কোঁৱৰ পিতাৰ নাম: বৃহনী কোঁৱৰ ঘৰ নং : ৯ বয়স : 48 লিঙ্গ : পুৰুষ	DDB1485978 ফটো উপলব্ধ	185 নাম : সবিতা কোঁৱৰ স্বামীৰ নাম: সীমান্ত কোঁৱৰ ঘৰ নং : ৯ বয়স : 45 লিঙ্গ : মহিলা	DDB1485989 ফটো উপলব্ধ	186 নাম : তিলেশ্বৰী বড়া স্বামীৰ নাম: পূৰ্ণকান্ত বড়া ঘৰ নং : ১০ বয়স : 65 লিঙ্গ : মহিলা	DDB1486006 ফটো উপলব্ধ



187 नाम : वदन बडा पिताब नाम: पूर्णकान्त बडा घब नं : १० बयस : 46 लिङ्ग : पुरुष	DDB1486017 फोटो उपलब्ध	188 नाम : निरञ्जन बडा पिताब नाम: पूर्णकान्त बडा घब नं : १० बयस : 45 लिङ्ग : पुरुष	DDB1486028 फोटो उपलब्ध	189 नाम : प्रशान्त बडा पिताब नाम: पूर्णकान्त बडा घब नं : १० बयस : 42 लिङ्ग : पुरुष	DDB1486039 फोटो उपलब्ध
190 नाम : बेनुकान्त बडा पिताब नाम: पूर्णकान्त बडा घब नं : १० बयस : 40 लिङ्ग : पुरुष	DDB1486040 फोटो उपलब्ध	191 नाम : बीना चाङमाई बडा स्वामीब नाम: प्रशान्त बडा घब नं : १० बयस : 35 लिङ्ग : महिला	DDB0192344 फोटो उपलब्ध	192 नाम : माया बडा स्वामीब नाम: निरञ्जन बडा घब नं : १० बयस : 33 लिङ्ग : महिला	DDB0146456 फोटो उपलब्ध
193 नाम : तुला बडा स्वामीब नाम: जीतेन बडा घब नं : ११ बयस : 57 लिङ्ग : महिला	DDB1486062 फोटो उपलब्ध	194 नाम : डबत चन्द्र बडा पिताब नाम: धमकान्त बडा घब नं : ११ बयस : 45 लिङ्ग : पुरुष	DDB1486084 फोटो उपलब्ध	195 नाम : निडा बडा स्वामीब नाम: डबत बडा घब नं : ११ बयस : 42 लिङ्ग : महिला	DDB1486095 फोटो उपलब्ध
196 नाम : विमान बडा पिताब नाम: जीतेन बडा घब नं : ११ बयस : 30 लिङ्ग : महिला	DDB0010116 फोटो उपलब्ध	S 197 नाम : बुमा छेत्री पिताब नाम: दीप बाहादुर छेत्री घब नं : ११ बयस : 28 लिङ्ग : महिला	DDB0010447 फोटो उपलब्ध	198 नाम : जाहुरी बडा स्वामीब नाम: विमान बडा घब नं : ११ बयस : 28 लिङ्ग : महिला	DDB0458653 फोटो उपलब्ध
199 नाम : सियाती बडा पिताब नाम: जीतेन बडा घब नं : ११ बयस : 26 लिङ्ग : महिला	DDB0457887 फोटो उपलब्ध	200 नाम : बबषा बबगोहाँई स्वामीब नाम: कल्यान गंगे घब नं : 12 बयस : 25 लिङ्ग : महिला	PCQ0077776 फोटो उपलब्ध	E 201 नाम : योगेश बडा पिताब नाम: शशीधर बडा घब नं : १३ बयस : 85 लिङ्ग : पुरुष	DDB1486108 फोटो उपलब्ध
# 202 नाम : दापोन बडा स्वामीब नाम: योगेश बडा घब नं : १३ बयस : 64 लिङ्ग : महिला	DDB1486119 फोटो उपलब्ध	#2 203 नाम : प्रबिन बडा पिताब नाम: योगेश बडा घब नं : १३ बयस : 52 लिङ्ग : पुरुष	DDB1486120 फोटो उपलब्ध	204 नाम : उत्तम कुमार बडा पिताब नाम: शशीधर बडा घब नं : १४ बयस : 75 लिङ्ग : पुरुष	DDB1486175 फोटो उपलब्ध
205 नाम : निर्माली बडा स्वामीब नाम: उत्तम कुमार बडा घब नं : १४ बयस : 69 लिङ्ग : महिला	DDB1486164 फोटो उपलब्ध	206 नाम : बाजेन बडा पिताब नाम: उत्तम बडा घब नं : १४ बयस : 52 लिङ्ग : पुरुष	DDB1486153 फोटो उपलब्ध	207 नाम : मनालिछा बडा पिताब नाम: बाजेन बडा घब नं : १४ बयस : 41 लिङ्ग : महिला	DDB1486186 फोटो उपलब्ध
208 नाम : विशाल लामा पिताब नाम: गौतम लामा घब नं : 14 बयस : 22 लिङ्ग : पुरुष	DDB1791979 फोटो उपलब्ध	209 नाम : बदैर्या मणि बडा पिताब नाम: बाजेन बडा घब नं : 14 बयस : 19 लिङ्ग : पुरुष	PCQ0111898 फोटो उपलब्ध	E 210 नाम : डबेन बडा पिताब नाम: हर्ष बडा घब नं : १५ बयस : 68 लिङ्ग : पुरुष	DDB1486197 फोटो उपलब्ध
211 नाम : पुटली बडा स्वामीब नाम: डबेन बडा घब नं : १५ बयस : 63 लिङ्ग : महिला	DDB1486200 फोटो उपलब्ध	212 नाम : बीतामनि बडा पिताब नाम: डबेन बडा घब नं : १५ बयस : 45 लिङ्ग : महिला	DDB1486222 फोटो उपलब्ध	213 नाम : बाजु बडा पिताब नाम: डबेन बडा घब नं : १५ बयस : 45 लिङ्ग : पुरुष	DDB1486211 फोटो उपलब्ध
# 214 नाम : गीताङ्गलि बडा स्वामीब नाम: बाजु बडा घब नं : १५ बयस : 41 लिङ्ग : महिला	DDB1486255 फोटो उपलब्ध	215 नाम : टुलमणि बडा स्वामीब नाम: विश्वनाथ बडा घब नं : १६ बयस : 55 लिङ्ग : महिला	DDB1486277 फोटो उपलब्ध	216 नाम : जीवन ज्योति बडा पिताब नाम: विश्वनाथ बडा घब नं : १६ बयस : 32 लिङ्ग : पुरुष	DDB1489447 फोटो उपलब्ध



<p>217</p> <p>नाम : चुमन बडा स्वामीब नाम: विश्वनाथ बडा घर नं : १७ बयस : 30 लिङ्ग : महिला</p> <p>फोटो उपलब्ध</p>	DDB1489458	<p>218</p> <p>नाम : लक्ष्मीजिङ्ग मेछ बडा मातृब नाम: टुलुमान बडा घर नं : १७ बयस : 28 लिङ्ग : पुरुष</p> <p>फोटो उपलब्ध</p>	DDB0034306	<p>219</p> <p>नाम : परिमतीता कोरब बडा स्वामीब नाम: जीरन ज्योति बडा घर नं : 16 बयस : 27 लिङ्ग : महिला</p> <p>फोटो उपलब्ध</p>	PCQ0049916
<p>220</p> <p>नाम : धनदा बडा स्वामीब नाम: चुचैन बडा घर नं : १९ बयस : 64 लिङ्ग : महिला</p> <p>फोटो उपलब्ध</p>	DDB1486288	<p>221</p> <p>नाम : विजु बडा पिताब नाम: चुचैन बडा घर नं : १९ बयस : 46 लिङ्ग : पुरुष</p> <p>फोटो उपलब्ध</p>	DDB1486299	<p>222</p> <p>नाम : पम्पी बडा स्वामीब नाम: विजु बडा घर नं : १९ बयस : 34 लिङ्ग : महिला</p> <p>फोटो उपलब्ध</p>	DDB1752314
<p>#2 223</p> <p>नाम : देरजित बडा पिताब नाम: उरत चन्द्र बडा घर नं : १९ बयस : 26 लिङ्ग : पुरुष</p> <p>फोटो उपलब्ध</p>	DDB0260604	<p>224</p> <p>नाम : सुनीता बडा स्वामीब नाम: हरिकेश बडा घर नं : १९ बयस : 33 लिङ्ग : महिला</p> <p>फोटो उपलब्ध</p>	DDB0037697	<p>225</p> <p>नाम : जया बडा स्वामीब नाम: लक्ष्मणब बडा घर नं : १९ बयस : 57 लिङ्ग : महिला</p> <p>फोटो उपलब्ध</p>	DDB1486313
<p>226</p> <p>नाम : हरि केश बडा पिताब नाम: लक्ष्मणब बडा घर नं : १९ बयस : 41 लिङ्ग : पुरुष</p> <p>फोटो उपलब्ध</p>	DDB1486324	<p>227</p> <p>नाम : बलिन बडा पिताब नाम: लक्ष्मणब बडा घर नं : १९ बयस : 38 लिङ्ग : पुरुष</p> <p>फोटो उपलब्ध</p>	DDB1486335	<p>228</p> <p>नाम : तुष्ठा बडा स्वामीब नाम: बलिन बडा घर नं : १९ बयस : 30 लिङ्ग : महिला</p> <p>फोटो उपलब्ध</p>	DDB1752325
<p>229</p> <p>नाम : विमलि मुबाबी स्वामीब नाम: अजात मुबाबी घर नं : १८ बयस : 37 लिङ्ग : महिला</p> <p>फोटो उपलब्ध</p>	DDB1489572	<p>230</p> <p>नाम : दिव्याज्योति गंगे स्वामीब नाम: जगन्नाथ गंगे घर नं : २० बयस : 52 लिङ्ग : महिला</p> <p>फोटो उपलब्ध</p>	DDB1486357	<p>231</p> <p>नाम : जयशुक्ति गंगे पिताब नाम: गोपाल गंगे घर नं : २० बयस : 34 लिङ्ग : महिला</p> <p>फोटो उपलब्ध</p>	DDB1752303
<p>232</p> <p>नाम : मुकुट माचोवा पिताब नाम: बर्जात माचोवा घर नं : २० बयस : 48 लिङ्ग : पुरुष</p> <p>फोटो उपलब्ध</p>	DDB1486368	<p>233</p> <p>नाम : चहागमनी मेचोवा स्वामीब नाम: मुकुट माचोवा घर नं : २० बयस : 48 लिङ्ग : महिला</p> <p>फोटो उपलब्ध</p>	DDB1486379	<p>234</p> <p>नाम : गीता गंगे पिताब नाम: बबिन गंगे घर नं : २१ बयस : 28 लिङ्ग : महिला</p> <p>फोटो उपलब्ध</p>	DDB0051466
<p>235</p> <p>नाम : बबिन गंगे पिताब नाम: शशीराम गंगे घर नं : २१ बयस : 50 लिङ्ग : पुरुष</p> <p>फोटो उपलब्ध</p>	DDB1486459	<p>236</p> <p>नाम : मल्लिका गंगे स्वामीब नाम: बबिन गंगे घर नं : २१ बयस : 45 लिङ्ग : महिला</p> <p>फोटो उपलब्ध</p>	DDB1486460	<p>237</p> <p>नाम : दिपाली गंगे स्वामीब नाम: श्मिबोद गंगे घर नं : २१ बयस : 55 लिङ्ग : महिला</p> <p>फोटो उपलब्ध</p>	DDB1486493
<p>238</p> <p>नाम : कमल गंगे पिताब नाम: शिबुद गंगे घर नं : २१ बयस : 28 लिङ्ग : पुरुष</p> <p>फोटो उपलब्ध</p>	DDB0057158	<p>239</p> <p>नाम : तुल्या गंगे पिताब नाम: श्मिबोद गंगे घर नं : २१ बयस : 25 लिङ्ग : पुरुष</p> <p>फोटो उपलब्ध</p>	DDB0457820	<p>240</p> <p>नाम : जोनमनि चांग्माइ स्वामीब नाम: कमल गंगे घर नं : 23 बयस : 23 लिङ्ग : महिला</p> <p>फोटो उपलब्ध</p>	PCQ0046672
<p>241</p> <p>नाम : जोनमनि चांग्माइ गंगे स्वामीब नाम: कमल गंगे घर नं : 23 बयस : 23 लिङ्ग : महिला</p> <p>फोटो उपलब्ध</p>	PCQ0057422	<p>242</p> <p>नाम : लोकनाथ गंगे पिताब नाम: सदाबाम गंगे घर नं : २४ बयस : 65 लिङ्ग : पुरुष</p> <p>फोटो उपलब्ध</p>	DDB1486506	<p>243</p> <p>नाम : अनिता गंगे स्वामीब नाम: लोकनाथ गंगे घर नं : २४ बयस : 57 लिङ्ग : महिला</p> <p>फोटो उपलब्ध</p>	DDB1486517
<p>244</p> <p>नाम : तपन गंगे पिताब नाम: लोकनाथ गंगे घर नं : २४ बयस : 24 लिङ्ग : पुरुष</p> <p>फोटो उपलब्ध</p>	DDB0476044	<p>245</p> <p>नाम : पंकज लामा पिताब नाम: चानु लामा घर नं : 24 बयस : 20 लिङ्ग : पुरुष</p> <p>फोटो उपलब्ध</p>	PCQ0058099	<p>246</p> <p>नाम : खेमन लामा पिताब नाम: चानु लामा घर नं : 24 बयस : 22 लिङ्ग : पुरुष</p> <p>फोटो उपलब्ध</p>	PCQ0052035



247 নাম : চান লামা পিতাৰ নাম: ৰন লামা ঘৰ নং : ২৪খ বয়স : 67 লিঙ্গ : পুৰুষ	DDB1486584 ফটো উপলব্ধ	# 248 নাম : নীৰমায়া লামা স্বামীৰ নাম: চনু সিং তামাং ঘৰ নং : ২৪খ বয়স : 55 লিঙ্গ : মহিলা	DDB1486595 ফটো উপলব্ধ	249 নাম : বুধেন গগৈ পিতাৰ নাম: সদাৰাম গগৈ ঘৰ নং : ২৫ বয়স : 62 লিঙ্গ : পুৰুষ	DDB1486608 ফটো উপলব্ধ
250 নাম : নিৰ গগৈ স্বামীৰ নাম: বুধেন গগৈ ঘৰ নং : ২৫ বয়স : 59 লিঙ্গ : মহিলা	DDB1486619 ফটো উপলব্ধ	# 251 নাম : চুমী গগৈ শইকীয়া স্বামীৰ নাম: অজিত শইকীয়া ঘৰ নং : ২৫ বয়স : 38 লিঙ্গ : মহিলা	DDB1486620 ফটো উপলব্ধ	252 নাম : অঞ্জলী লামা স্বামীৰ নাম: বিজয় লামা ঘৰ নং : ২৭ বয়স : 49 লিঙ্গ : মহিলা	DDB1486653 ফটো উপলব্ধ
253 নাম : সন্তোষ লামা পিতাৰ নাম: বিজয় কুমাৰ লামা ঘৰ নং : ২৭ বয়স : 31 লিঙ্গ : পুৰুষ	DDB1489549 ফটো উপলব্ধ	254 নাম : লোক মায়া তামাং স্বামীৰ নাম: কৰমা সিং তামাং ঘৰ নং : ২৭ বয়স : 68 লিঙ্গ : মহিলা	DDB1486664 ফটো উপলব্ধ	255 নাম : নিমা লামা পিতাৰ নাম: কৰ্মা সিং লামা ঘৰ নং : ২৭ বয়স : 45 লিঙ্গ : পুৰুষ	DDB1486675 ফটো উপলব্ধ
256 নাম : জুলি লামা স্বামীৰ নাম: নিমা লামা ঘৰ নং : ২৯ বয়স : 40 লিঙ্গ : মহিলা	DDB1486686 ফটো উপলব্ধ	257 নাম : জোনাকী তামাং পিতাৰ নাম: কৰ্মা সিং তামাং ঘৰ নং : ২৯ বয়স : 27 লিঙ্গ : মহিলা	DDB0227603 ফটো উপলব্ধ	258 নাম : যমুনা লামা পিতাৰ নাম: নিমা লামা ঘৰ নং : ২৯ বয়স : 21 লিঙ্গ : মহিলা	PCQ0115519 ফটো উপলব্ধ
259 নাম : মামনী তাঁতী স্বামীৰ নাম: দাসুদাৰ তাঁতী ঘৰ নং : ২৯ বয়স : 20 লিঙ্গ : মহিলা	PCQ0072447 ফটো উপলব্ধ	260 নাম : ধীৰাজ লামা পিতাৰ নাম: নিমা লামা ঘৰ নং : ২৯ বয়স : 19 লিঙ্গ : পুৰুষ	PCQ0125161 ফটো উপলব্ধ	261 নাম : চন্দ্ৰ বাহাদুৰ তামাং পিতাৰ নাম: গৰ্ম বাহাদুৰ তামাং ঘৰ নং : ৩১ বয়স : 72 লিঙ্গ : পুৰুষ	DDB1486697 ফটো উপলব্ধ
262 নাম : কমলা তামাং স্বামীৰ নাম: চন্দ্ৰ বাহাদুৰ তামাং ঘৰ নং : ৩১ বয়স : 57 লিঙ্গ : মহিলা	DDB1486700 ফটো উপলব্ধ	263 নাম : গৌতম তামাং পিতাৰ নাম: চন্দ্ৰ বাহাদুৰ তামাং ঘৰ নং : ৩১ বয়স : 42 লিঙ্গ : পুৰুষ	DDB1486711 ফটো উপলব্ধ	264 নাম : উত্তম তামাং পিতাৰ নাম: চন্দ্ৰ বাহাদুৰ তামাং ঘৰ নং : ৩১ বয়স : 41 লিঙ্গ : পুৰুষ	DDB1486722 ফটো উপলব্ধ
265 নাম : দীপ মান তামাং পিতাৰ নাম: চন্দ্ৰ বাহাদুৰ তামাং ঘৰ নং : ৩১ বয়স : 32 লিঙ্গ : পুৰুষ	DDB1489323 ফটো উপলব্ধ	266 নাম : মন্দীৰা তামাং স্বামীৰ নাম: গৌতম তামাং ঘৰ নং : ৩১ বয়স : 31 লিঙ্গ : মহিলা	DDB1752336 ফটো উপলব্ধ	267 নাম : পূজা ছেত্ৰী স্বামীৰ নাম: উত্তম তামাং ঘৰ নং : 31 বয়স : 30 লিঙ্গ : মহিলা	PCQ0099168 ফটো উপলব্ধ
268 নাম : জানেকী শইকীয়া স্বামীৰ নাম: বুলু শইকীয়া ঘৰ নং : ৩২ বয়স : 67 লিঙ্গ : মহিলা	DDB1486777 ফটো উপলব্ধ	269 নাম : শৰত শইকীয়া পিতাৰ নাম: বুলু শইকীয়া ঘৰ নং : ৩২ বয়স : 45 লিঙ্গ : পুৰুষ	DDB1486788 ফটো উপলব্ধ	270 নাম : ৰূপজ্যোতি শইকীয়া স্বামীৰ নাম: শৰত শইকীয়া ঘৰ নং : ৩২ বয়স : 43 লিঙ্গ : মহিলা	DDB1486799 ফটো উপলব্ধ
271 নাম : ৰিতিকা বৰ্মন পিতাৰ নাম: নিৰ্মল বৰ্মন ঘৰ নং : ৩২ বয়স : 20 লিঙ্গ : মহিলা	PCQ0081943 ফটো উপলব্ধ	272 নাম : অল্পনা শইকীয়া স্বামীৰ নাম: বুলু শইকীয়া ঘৰ নং : ৩২ক বয়স : 54 লিঙ্গ : মহিলা	PCQ0081844 ফটো উপলব্ধ	273 নাম : বেবী বৰ্মন পিতাৰ নাম: নিৰ্মল বৰ্মন ঘৰ নং : ৩২ক বয়স : 27 লিঙ্গ : মহিলা	DDB0197111 ফটো উপলব্ধ
274 নাম : নিৰ্মল বৰ্মন পিতাৰ নাম: নৰেশ বৰ্মন ঘৰ নং : ৩২ক বয়স : 54 লিঙ্গ : পুৰুষ	DDB1486802 ফটো উপলব্ধ	275 নাম : বিনা বৰ্মন স্বামীৰ নাম: নিৰ্মল বৰ্মন ঘৰ নং : ৩২ক বয়স : 45 লিঙ্গ : মহিলা	DDB1486813 ফটো উপলব্ধ	276 নাম : গৌতম লামা পিতাৰ নাম: মনাৰাম লামা ঘৰ নং : ৩৩ বয়স : 45 লিঙ্গ : পুৰুষ	DDB1486835 ফটো উপলব্ধ



277 নাম : দীপজ্যোতি লামা স্বামীৰ নাম : গৌতম লামা ঘৰ নং : ৩৩ বয়স : 42 লিঙ্গ : মহিলা	DDB1486846 ফটো উপলব্ধ	278 নাম : মহম্মদ ৰাস্তাকিম কুৰৈশী পিতাৰ নাম : মনাবাম লামা ঘৰ নং : ৩৩ বয়স : 36 লিঙ্গ : পুৰুষ	DDB1486824 ফটো উপলব্ধ	279 নাম : নীল বাহাদুৰ তামাং পিতাৰ নাম : ধনৰাজ তামাং ঘৰ নং : ৩৪ বয়স : 82 লিঙ্গ : পুৰুষ	DDB1486857 ফটো উপলব্ধ
280 নাম : বিকাশ লামা পিতাৰ নাম : নীল বাহাদুৰ লামা ঘৰ নং : ৩৪ বয়স : 51 লিঙ্গ : পুৰুষ	DDB1486868 ফটো উপলব্ধ	281 নাম : গণেশ লামা পিতাৰ নাম : নীল বাহাদুৰ লামা ঘৰ নং : ৩৪ বয়স : 41 লিঙ্গ : পুৰুষ	DDB1486879 ফটো উপলব্ধ	282 নাম : প্ৰতিমা লামা তামাং স্বামীৰ নাম : গণেশ লামা ঘৰ নং : ৩৪ বয়স : 38 লিঙ্গ : মহিলা	DDB1486880 ফটো উপলব্ধ
283 নাম : কুমাৰী তামাং লামা স্বামীৰ নাম : বিকাশ লামা ঘৰ নং : ৩৪ বয়স : 37 লিঙ্গ : মহিলা	DDB1486891 ফটো উপলব্ধ	284 নাম : নীলধ্বজ লামা পিতাৰ নাম : নীলবাহাদুৰ লামা ঘৰ নং : ৩৪ বয়স : 36 লিঙ্গ : পুৰুষ	DDB1489312 ফটো উপলব্ধ	285 নাম : বীমলা লামা স্বামীৰ নাম : নীলধ্বজ লামা ঘৰ নং : ৩৪ বয়স : 29 লিঙ্গ : মহিলা	DDB0074666 ফটো উপলব্ধ
286 নাম : সৰস্বতী লামা পিতাৰ নাম : বিকাশ লামা ঘৰ নং : 34 বয়স : 19 লিঙ্গ : মহিলা	PCQ0079038 ফটো উপলব্ধ	287 নাম : ৰৌচন লামা পিতাৰ নাম : সুভাষ লামা ঘৰ নং : ৩৪ক বয়স : 27 লিঙ্গ : পুৰুষ	DDB0197160 ফটো উপলব্ধ	288 নাম : সুভাস লামা পিতাৰ নাম : নীল বাহাদুৰ লামা ঘৰ নং : ৩৪ক বয়স : 53 লিঙ্গ : পুৰুষ	DDB1486904 ফটো উপলব্ধ
289 নাম : কল্পনা লামা স্বামীৰ নাম : সুভাষ লামা ঘৰ নং : ৩৪ক বয়স : 42 লিঙ্গ : মহিলা	DDB1486915 ফটো উপলব্ধ	290 নাম : ধন সিং তামাং পিতাৰ নাম : ধনৰাজ তামাং ঘৰ নং : ৩৫ বয়স : 80 লিঙ্গ : পুৰুষ	DDB1486926 ফটো উপলব্ধ	291 নাম : লঘুমায়া তামাং স্বামীৰ নাম : ধন সিং তামাং ঘৰ নং : ৩৫ বয়স : 72 লিঙ্গ : মহিলা	DDB1486937 ফটো উপলব্ধ
292 নাম : বিৰাজ লামা পিতাৰ নাম : ধন সিং লামা ঘৰ নং : ৩৫ বয়স : 47 লিঙ্গ : পুৰুষ	DDB1486948 ফটো উপলব্ধ	293 নাম : বীৰাজ লামা পিতাৰ নাম : ধনসিং লামা ঘৰ নং : ৩৫ বয়স : 43 লিঙ্গ : পুৰুষ	DDB1486959 ফটো উপলব্ধ	294 নাম : সঞ্জু তামাং স্বামীৰ নাম : বিৰাজ লামা ঘৰ নং : ৩৫ বয়স : 42 লিঙ্গ : মহিলা	DDB1486971 ফটো উপলব্ধ
295 নাম : মিন কৰ্মকাৰ স্বামীৰ নাম : যোগেন কৰ্মকাৰ ঘৰ নং : ৩৬ বয়স : 36 লিঙ্গ : মহিলা	DDB0076547 ফটো উপলব্ধ	296 নাম : বিজয় কৰ্মকাৰ পিতাৰ নাম : ৰামেশ কৰ্মকাৰ ঘৰ নং : ৩৬ বয়স : 28 লিঙ্গ : পুৰুষ	DDB0077057 ফটো উপলব্ধ	297 নাম : নিলম কৰ্মকাৰ স্বামীৰ নাম : বিজয় কৰ্মকাৰ ঘৰ নং : 36 বয়স : 27 লিঙ্গ : মহিলা	PCQ0079244 ফটো উপলব্ধ
298 নাম : ৰামদাস তাঁতি পিতাৰ নাম : বালেশ্বৰ তাঁতি ঘৰ নং : ৩৭ বয়স : 60 লিঙ্গ : পুৰুষ	DDB1487021 ফটো উপলব্ধ	299 নাম : পদবতী তাঁতি স্বামীৰ নাম : ৰামদাস তাঁতি ঘৰ নং : ৩৭ বয়স : 57 লিঙ্গ : মহিলা	DDB1487032 ফটো উপলব্ধ	300 নাম : বিৰেন তাঁতি পিতাৰ নাম : ৰামদাস তাঁতি ঘৰ নং : ৩৭ বয়স : 44 লিঙ্গ : পুৰুষ	DDB1487065 ফটো উপলব্ধ
301 নাম : সুনীল তাতী পিতাৰ নাম : ৰামদাস তাতী ঘৰ নং : ৩৭ বয়স : 43 লিঙ্গ : পুৰুষ	DDB1487054 ফটো উপলব্ধ	302 নাম : অনিল তাতী পিতাৰ নাম : ৰামদাস তাতী ঘৰ নং : ৩৭ বয়স : 40 লিঙ্গ : পুৰুষ	DDB1487043 ফটো উপলব্ধ	303 নাম : বেলমতী তাঁতি স্বামীৰ নাম : সুনীল তাঁতি ঘৰ নং : 37 বয়স : 34 লিঙ্গ : মহিলা	PCQ0082313 ফটো উপলব্ধ
304 নাম : দেবাৰী তাঁতি স্বামীৰ নাম : বিৰেন তাঁতি ঘৰ নং : ৩৭ বয়স : 27 লিঙ্গ : মহিলা	DDB0260711 ফটো উপলব্ধ	305 নাম : মনিৰাম তাঁতি পিতাৰ নাম : বাবুলাল তাঁতি ঘৰ নং : ৩৮ বয়স : 67 লিঙ্গ : পুৰুষ	DDB1487076 ফটো উপলব্ধ	306 নাম : ৰুক্মিণী তাঁতি স্বামীৰ নাম : মনিৰাম তাঁতি ঘৰ নং : ৩৮ বয়স : 57 লিঙ্গ : মহিলা	DDB1487087 ফটো উপলব্ধ



307 নাম : জিতু তাঁতী পিতাৰ নাম: মণিৰাম তাঁতী ঘৰ নং : ৩৮ বয়স : 35 লিঙ্গ : পুৰুষ	DDB0261263 ফটো উপলব্ধ	308 নাম : মণিকা তাঁতী স্বামীৰ নাম: জিতু তাঁতী ঘৰ নং : ৩৮ বয়স : 28 লিঙ্গ : মহিলা	DDB0261065 ফটো উপলব্ধ	309 নাম : পানীৰাম তাঁতি পিতাৰ নাম: বাবুলাল তাঁতি ঘৰ নং : ৩৯ বয়স : 67 লিঙ্গ : পুৰুষ	DDB1487098 ফটো উপলব্ধ
310 নাম : সুৰজ মনি তাঁতি স্বামীৰ নাম: পানীৰাম তাঁতি ঘৰ নং : ৩৯ বয়স : 62 লিঙ্গ : মহিলা	DDB1487101 ফটো উপলব্ধ	311 নাম : প্ৰভাত তাঁতী অন্যান্য: অনিমা তাঁতী ঘৰ নং : 39 বয়স : 39 লিঙ্গ : পুৰুষ	PCQ0064659 ফটো উপলব্ধ	312 নাম : অনিমা তাঁতী পিতাৰ নাম: পানীৰাম তাঁতি ঘৰ নং : ৩৯ বয়স : 30 লিঙ্গ : মহিলা	DDB0197350 ফটো উপলব্ধ
313 নাম : জয়নাথ কৰ্মকাৰ পিতাৰ নাম: চহবৰ কৰ্মকাৰ ঘৰ নং : 8০ বয়স : 69 লিঙ্গ : পুৰুষ	DDB1487112 ফটো উপলব্ধ	314 নাম : ফাগুন কৰ্মকাৰ পিতাৰ নাম: জয়নাথ কৰ্মকাৰ ঘৰ নং : 8০ বয়স : 45 লিঙ্গ : পুৰুষ	DDB1487134 ফটো উপলব্ধ	315 নাম : দৰ্গামনি কৰ্মকাৰ স্বামীৰ নাম: ফাগুন কৰ্মকাৰ ঘৰ নং : 8০ বয়স : 42 লিঙ্গ : মহিলা	DDB1487145 ফটো উপলব্ধ
316 নাম : বিপুল কৰ্মকাৰ পিতাৰ নাম: জয়নাথ কৰ্মকাৰ ঘৰ নং : 8০ বয়স : 40 লিঙ্গ : পুৰুষ	DDB1487156 ফটো উপলব্ধ	317 নাম : বুমা কৰ্মকাৰ স্বামীৰ নাম: জয়সিং কৰ্মকাৰ ঘৰ নং : 8১ বয়স : 62 লিঙ্গ : মহিলা	DDB1487178 ফটো উপলব্ধ	318 নাম : বিৰাজ কৰ্মকাৰ পিতাৰ নাম: জয় সিং কৰ্মকাৰ ঘৰ নং : 8১ বয়স : 42 লিঙ্গ : পুৰুষ	DDB1487189 ফটো উপলব্ধ
319 নাম : মণিলা কৰ্মকাৰ স্বামীৰ নাম: বিৰাজ কৰ্মকাৰ ঘৰ নং : 8১ বয়স : 31 লিঙ্গ : মহিলা	DDB0084129 ফটো উপলব্ধ	320 নাম : চুকমনি কৰ্মকাৰ স্বামীৰ নাম: লক্ষীনাথ কৰ্মকাৰ ঘৰ নং : 8১ বয়স : 55 লিঙ্গ : মহিলা	DDB1487203 ফটো উপলব্ধ	E 321 নাম : বৰ্ণজিত কৰ্মকাৰ পিতাৰ নাম: লক্ষীনাথ কৰ্মকাৰ ঘৰ নং : 8১ বয়স : 48 লিঙ্গ : পুৰুষ	DDB1487214 ফটো উপলব্ধ
322 নাম : ৰাজ কৰ্মকাৰ পিতাৰ নাম: লক্ষীনাথ কৰ্মকাৰ ঘৰ নং : 8১ বয়স : 42 লিঙ্গ : পুৰুষ	DDB1487236 ফটো উপলব্ধ	323 নাম : বীনা কৰ্মকাৰ স্বামীৰ নাম: ৰাজু কৰ্মকাৰ ঘৰ নং : 8১ বয়স : 40 লিঙ্গ : মহিলা	DDB1487247 ফটো উপলব্ধ	324 নাম : বিজু কৰ্মকাৰ পিতাৰ নাম: লক্ষীনাথ কৰ্মকাৰ ঘৰ নং : 8১ বয়স : 38 লিঙ্গ : পুৰুষ	DDB1487258 ফটো উপলব্ধ
325 নাম : বীৰছমনী মিৰ্খা কৰ্মকাৰ স্বামীৰ নাম: ৰঞ্জিত কৰ্মকাৰ ঘৰ নং : 8১ বয়স : 29 লিঙ্গ : মহিলা	DDB0458216 ফটো উপলব্ধ	326 নাম : ফুল কৰ্মকাৰ স্বামীৰ নাম: হৰিদাস কৰ্মকাৰ ঘৰ নং : 8৩ বয়স : 63 লিঙ্গ : মহিলা	DDB1487270 ফটো উপলব্ধ	327 নাম : গুলথ কৰ্মকাৰ পিতাৰ নাম: হৰিদাস কৰ্মকাৰ ঘৰ নং : 8৩ বয়স : 42 লিঙ্গ : পুৰুষ	DDB1487281 ফটো উপলব্ধ
328 নাম : বিতপনু চাংমাই মাতৃৰ নাম: দীপা চাংমাই ঘৰ নং : 8৪ বয়স : 33 লিঙ্গ : পুৰুষ	DDB1489334 ফটো উপলব্ধ	329 নাম : প্ৰমিলা কৰ্মকাৰ পিতাৰ নাম: ভুটু কৰ্মকাৰ ঘৰ নং : 8৫ বয়স : 63 লিঙ্গ : মহিলা	DDB1487349 ফটো উপলব্ধ	330 নাম : বিৰচা কৰ্মকাৰ পিতাৰ নাম: চমা কৰ্মকাৰ ঘৰ নং : 8৫ বয়স : 62 লিঙ্গ : পুৰুষ	DDB1487305 ফটো উপলব্ধ
331 নাম : ফুধ কৰ্মকাৰ স্বামীৰ নাম: বিৰচা কৰ্মকাৰ ঘৰ নং : 8৫ বয়স : 56 লিঙ্গ : মহিলা	DDB1487316 ফটো উপলব্ধ	332 নাম : নখলাল কৰ্মকাৰ পিতাৰ নাম: বীৰচা কৰ্মকাৰ ঘৰ নং : 8৫ বয়স : 38 লিঙ্গ : পুৰুষ	DDB1487327 ফটো উপলব্ধ	333 নাম : ভদিয়া কৰ্মকাৰ পিতাৰ নাম: ভুটু কৰ্মকাৰ ঘৰ নং : 8৬ বয়স : 67 লিঙ্গ : পুৰুষ	DDB1487350 ফটো উপলব্ধ
334 নাম : বিমলা কৰ্মকাৰ স্বামীৰ নাম: ভদিয়া কৰ্মকাৰ ঘৰ নং : 8৬ বয়স : 65 লিঙ্গ : মহিলা	DDB1487361 ফটো উপলব্ধ	335 নাম : বিনোদ কৰ্মকাৰ পিতাৰ নাম: ভদিয়া কৰ্মকাৰ ঘৰ নং : 8৬ বয়স : 45 লিঙ্গ : পুৰুষ	DDB1487372 ফটো উপলব্ধ	336 নাম : মঞ্জু কৰ্মকাৰ স্বামীৰ নাম: বিনোদ কৰ্মকাৰ ঘৰ নং : 8৬ বয়স : 43 লিঙ্গ : মহিলা	DDB1487383 ফটো উপলব্ধ



337 নাম : আনন্দ কৰ্মকাৰ পিতাৰ নাম: ভদ্রিয়া কৰ্মকাৰ ঘৰ নং : 8৬ বয়স : 38 লিঙ্গ : পুৰুষ	DDB1487418 ফটো উপলব্ধ	338 নাম : বাবুলাল লোহাৰ পিতাৰ নাম: অঘোনো লোহাৰ ঘৰ নং : 8৭ বয়স : 59 লিঙ্গ : পুৰুষ	DDB1487430 ফটো উপলব্ধ	339 নাম : চাগোৰাম লোহাৰ পিতাৰ নাম: অঘোনো লোহাৰ ঘৰ নং : 8৮ বয়স : 62 লিঙ্গ : পুৰুষ	DDB1487441 ফটো উপলব্ধ
340 নাম : ধৰ্মা লোহাৰ পিতাৰ নাম: চাগোৰাম লোহাৰ ঘৰ নং : 8৮ বয়স : 25 লিঙ্গ : পুৰুষ	DDB0457770 ফটো উপলব্ধ	341 নাম : পৱন কৰ্মকাৰ পিতাৰ নাম: চমা কৰ্মকাৰ ঘৰ নং : 8৯ বয়স : 65 লিঙ্গ : পুৰুষ	DDB1487463 ফটো উপলব্ধ	342 নাম : মিঠু কৰ্মকাৰ পিতাৰ নাম: পবন কৰ্মকাৰ ঘৰ নং : 8৯ বয়স : 37 লিঙ্গ : পুৰুষ	DDB1487485 ফটো উপলব্ধ
343 নাম : অজয় কৰ্মকাৰ পিতাৰ নাম: পৱন কৰ্মকাৰ ঘৰ নং : 8৯ বয়স : 23 লিঙ্গ : পুৰুষ	DDB1788371 ফটো উপলব্ধ	344 নাম : জোনমণি লোহাৰ স্বামীৰ নাম: ধৰ্মা লোহাৰ ঘৰ নং : 50 বয়স : 26 লিঙ্গ : মহিলা	PCQ0099333 ফটো উপলব্ধ	345 নাম : সুখী কৰ্মকাৰ স্বামীৰ নাম: দিলীপ কৰ্মকাৰ ঘৰ নং : 5২ বয়স : 32 লিঙ্গ : মহিলা	DDB1489629 ফটো উপলব্ধ
346 নাম : অঞ্জলী কৰ্মকাৰ পিতাৰ নাম: চতন কৰ্মকাৰ ঘৰ নং : ৫২ক বয়স : 27 লিঙ্গ : মহিলা	DDB1788355 ফটো উপলব্ধ	347 নাম : অজিত কৰ্মকাৰ পিতাৰ নাম: চতন কৰ্মকাৰ ঘৰ নং : ৫২ক বয়স : 22 লিঙ্গ : পুৰুষ	DDB1788363 ফটো উপলব্ধ	348 নাম : নয়ন্তী কৰ্মকাৰ পিতাৰ নাম: দেৱজিত কৰ্মকাৰ ঘৰ নং : 52খ বয়স : 19 লিঙ্গ : মহিলা	PCQ0087106 ফটো উপলব্ধ
349 নাম : মথন কৰ্মকাৰ পিতাৰ নাম: ভট্ট কৰ্মকাৰ ঘৰ নং : ৫২খ বয়স : 67 লিঙ্গ : মহিলা	DDB1487510 ফটো উপলব্ধ	350 নাম : সুনিতা কৰ্মকাৰ স্বামীৰ নাম: মথন কৰ্মকাৰ ঘৰ নং : ৫২খ বয়স : 65 লিঙ্গ : মহিলা	DDB1487521 ফটো উপলব্ধ	351 নাম : চতন কৰ্মকাৰ পিতাৰ নাম: ভট্ট কৰ্মকাৰ ঘৰ নং : ৫২ক বয়স : 59 লিঙ্গ : পুৰুষ	DDB1487496 ফটো উপলব্ধ
352 নাম : বিভা কৰ্মকাৰ স্বামীৰ নাম: চতন কৰ্মকাৰ ঘৰ নং : ৫২ক বয়স : 46 লিঙ্গ : মহিলা	DDB1487509 ফটো উপলব্ধ	353 নাম : দেৱজিত কৰ্মকাৰ পিতাৰ নাম: মথন কৰ্মকাৰ ঘৰ নং : ৫২খ বয়স : 42 লিঙ্গ : পুৰুষ	DDB1487532 ফটো উপলব্ধ	354 নাম : দিলীপ কৰ্মকাৰ পিতাৰ নাম: মথন কৰ্মকাৰ ঘৰ নং : ৫২খ বয়স : 40 লিঙ্গ : পুৰুষ	DDB1487543 ফটো উপলব্ধ
355 নাম : উষা কৰ্মকাৰ স্বামীৰ নাম: দেৱজিত কৰ্মকাৰ ঘৰ নং : ৫২খ বয়স : 39 লিঙ্গ : মহিলা	DDB1487565 ফটো উপলব্ধ	356 নাম : একান্ত কৰ্মকাৰ পিতাৰ নাম: মথন কৰ্মকাৰ ঘৰ নং : ৫২খ বয়স : 38 লিঙ্গ : পুৰুষ	DDB1487564 ফটো উপলব্ধ	E 357 নাম : জলী কৰ্মকাৰ স্বামীৰ নাম: একান্ত কৰ্মকাৰ ঘৰ নং : ৫২খ বয়স : 31 লিঙ্গ : মহিলা	DDB1489607 ফটো উপলব্ধ
358 নাম : কমলা কৰ্মকাৰ স্বামীৰ নাম: গুনাৰাম কৰ্মকাৰ ঘৰ নং : ৫৩ বয়স : 72 লিঙ্গ : মহিলা	DDB1487587 ফটো উপলব্ধ	# 359 নাম : ভাৰতী কৰ্মকাৰ স্বামীৰ নাম: মংলা কৰ্মকাৰ ঘৰ নং : ৫৩ বয়স : 54 লিঙ্গ : মহিলা	FHG1217761 ফটো উপলব্ধ	360 নাম : মহতৰাম কৰ্মকাৰ পিতাৰ নাম: গুনাৰাম কৰ্মকাৰ ঘৰ নং : ৫৩ বয়স : 44 লিঙ্গ : পুৰুষ	DDB1487598 ফটো উপলব্ধ
361 নাম : নিচা কৰ্মকাৰ স্বামীৰ নাম: মহীৰাম কৰ্মকাৰ ঘৰ নং : ৫৩ বয়স : 41 লিঙ্গ : মহিলা	DDB1487623 ফটো উপলব্ধ	362 নাম : ৰশ্মি কৰ্মকাৰ স্বামীৰ নাম: মহতৰাম কৰ্মকাৰ ঘৰ নং : ৫৩ বয়স : 40 লিঙ্গ : মহিলা	DDB1487601 ফটো উপলব্ধ	# 363 নাম : মহীৰাম কৰ্মকাৰ পিতাৰ নাম: গুনাৰাম কৰ্মকাৰ ঘৰ নং : ৫৩ বয়স : 40 লিঙ্গ : পুৰুষ	DDB1487612 ফটো উপলব্ধ
364 নাম : ৰাকেশ কৰ্মকাৰ পিতাৰ নাম: মংলা কৰ্মকাৰ ঘৰ নং : 53 বয়স : 26 লিঙ্গ : পুৰুষ	FHG0351494 ফটো উপলব্ধ	365 নাম : বিশাল কৰ্মকাৰ পিতাৰ নাম: মোহট ৰাম কৰ্মকাৰ ঘৰ নং : ৫৩ বয়স : 20 লিঙ্গ : পুৰুষ	PCQ0081851 ফটো উপলব্ধ	366 নাম : ফুলমায়া তামথা স্বামীৰ নাম: গ্যা.ন তামথা ঘৰ নং : ৫৪ বয়স : 87 লিঙ্গ : মহিলা	DDB1487645 ফটো উপলব্ধ



367 নাম : প্রকাশ তামাং পিতাৰ নাম: লাল বাহাদুৰ তামাং ঘৰ নং : ৫৪ বয়স : 33 লিঙ্গ : পুৰুষ	DDB1487656 ফটো উপলব্ধ	368 নাম : জ্যোতি তামাং পিতাৰ নাম: লাল বাহাদুৰ তামাং ঘৰ নং : ৫৪ বয়স : 30 লিঙ্গ : মহিলা	DDB0199562 ফটো উপলব্ধ	369 নাম : গংগীমুখা তামাং স্বামীৰ নাম: বাৰমন তামাং ঘৰ নং : ৫৫ বয়স : 87 লিঙ্গ : মহিলা	DDB1487667 ফটো উপলব্ধ
370 নাম : মন্দে তামাং পিতাৰ নাম: বাৰমন তামাং ঘৰ নং : ৫৫ বয়স : 59 লিঙ্গ : পুৰুষ	DDB1487678 ফটো উপলব্ধ	371 নাম : বনোমুখা তামাং পিতাৰ নাম: বাৰমন তামাং ঘৰ নং : ৫৫ বয়স : 48 লিঙ্গ : মহিলা	DDB1487689 ফটো উপলব্ধ	372 নাম : চানু তামাং পিতাৰ নাম: বাৰমন তামাং ঘৰ নং : ৫৫ বয়স : 46 লিঙ্গ : পুৰুষ	DDB1487690 ফটো উপলব্ধ
373 নাম : বেণু তামাং স্বামীৰ নাম: মন্দে তামাং ঘৰ নং : ৫৫ বয়স : 46 লিঙ্গ : মহিলা	DDB1487703 ফটো উপলব্ধ	374 নাম : সংগীতা তামাং স্বামীৰ নাম: চানু তামাং ঘৰ নং : ৫৫ বয়স : 34 লিঙ্গ : মহিলা	DDB1489301 ফটো উপলব্ধ	375 নাম : চমিৰ তামাং পিতাৰ নাম: মন্দে তামাং ঘৰ নং : ৫৫ বয়স : 21 লিঙ্গ : পুৰুষ	DDB1788348 ফটো উপলব্ধ
376 নাম : জীতমান তামাং পিতাৰ নাম: মন্দে তামাং ঘৰ নং : ৫৫ক বয়স : 25 লিঙ্গ : পুৰুষ	DDB0457762 ফটো উপলব্ধ	377 নাম : ধনু চেত্ৰী পিতাৰ নাম: কুল বাহাদুৰ চেত্ৰী ঘৰ নং : ৫৬ বয়স : 45 লিঙ্গ : পুৰুষ	DDB1487714 ফটো উপলব্ধ	378 নাম : গৌতম ছেত্ৰী পিতাৰ নাম: কুলবাহাদুৰ ছেত্ৰী ঘৰ নং : ৫৬ বয়স : 39 লিঙ্গ : পুৰুষ	DDB1489652 ফটো উপলব্ধ
379 নাম : দিপালি তাম্ভাতি স্বামীৰ নাম: অনীল তাম্ভাতি ঘৰ নং : ৫৬ বয়স : 34 লিঙ্গ : মহিলা	DDB0475830 ফটো উপলব্ধ	380 নাম : মীন চেত্ৰী স্বামীৰ নাম: গৌতম ছেত্ৰী ঘৰ নং : ৫৬ বয়স : 33 লিঙ্গ : মহিলা	DDB1489594 ফটো উপলব্ধ	381 নাম : গৌতম চেত্ৰী পিতাৰ নাম: কোলবাগাদুৰ চেত্ৰী ঘৰ নং : ৫৬ বয়স : 30 লিঙ্গ : পুৰুষ	DDB1489516 ফটো উপলব্ধ
382 নাম : লক্ষীচৰন লোহাৰ পিতাৰ নাম: ফুটুক চন লোহাৰ ঘৰ নং : ৫৮ বয়স : 62 লিঙ্গ : পুৰুষ	DDB1487725 ফটো উপলব্ধ	383 নাম : পাকু লোহাৰ পিতাৰ নাম: লক্ষীচৰন লোহাৰ ঘৰ নং : ৫৮ বয়স : 48 লিঙ্গ : পুৰুষ	DDB1487736 ফটো উপলব্ধ	384 নাম : লক্ষী লোহাৰ স্বামীৰ নাম: পাকু লোহাৰ ঘৰ নং : ৫৮ বয়স : 45 লিঙ্গ : মহিলা	DDB1487747 ফটো উপলব্ধ
385 নাম : হিমত লোহাৰ পিতাৰ নাম: লক্ষী চৰণ লোহাৰ ঘৰ নং : ৫৮ বয়স : 43 লিঙ্গ : পুৰুষ	DDB1487770 ফটো উপলব্ধ	386 নাম : আশা লোহাৰ স্বামীৰ নাম: জগু লোহাৰ ঘৰ নং : ৫৮ বয়স : 42 লিঙ্গ : মহিলা	DDB1487769 ফটো উপলব্ধ	387 নাম : মীনা লোহাৰ স্বামীৰ নাম: কিচমত লোহাৰ ঘৰ নং : ৫৮ বয়স : 40 লিঙ্গ : মহিলা	DDB1487792 ফটো উপলব্ধ
388 নাম : ভানমতি কৰ্মকাৰ স্বামীৰ নাম: কৃষ্ণ কৰ্মকাৰ ঘৰ নং : ৫৮ বয়স : 33 লিঙ্গ : মহিলা	DDB1489630 ফটো উপলব্ধ	389 নাম : কৃষ্ণ লোহাৰ পিতাৰ নাম: মাথু লোহাৰ ঘৰ নং : ৫৮ বয়স : 30 লিঙ্গ : পুৰুষ	DDB0101477 ফটো উপলব্ধ	390 নাম : শিৱতি কৰ্মকাৰ স্বামীৰ নাম: বাবলু কৰ্মকাৰ ঘৰ নং : ৫৮ক বয়স : 26 লিঙ্গ : মহিলা	DDB0261172 ফটো উপলব্ধ
391 নাম : হৰিশ কৰ্মকাৰ পিতাৰ নাম: বগম কৰ্মকাৰ ঘৰ নং : ৫৮ক বয়স : 55 লিঙ্গ : পুৰুষ	DDB1487805 ফটো উপলব্ধ	392 নাম : আলমনি কৰ্মকাৰ স্বামীৰ নাম: হৰিশ কৰ্মকাৰ ঘৰ নং : ৫৮ক বয়স : 46 লিঙ্গ : মহিলা	DDB1487816 ফটো উপলব্ধ	393 নাম : ফুল মুখা তামাং স্বামীৰ নাম: পদুম বাহাদুৰ তামাং ঘৰ নং : ৫৯ বয়স : 63 লিঙ্গ : মহিলা	DDB1487838 ফটো উপলব্ধ
394 নাম : সোনাৰাম ঘাটোৱাৰ পিতাৰ নাম: কৃষ্ণা ঘাটোৱাৰ ঘৰ নং : ৫৯ বয়স : 52 লিঙ্গ : পুৰুষ	DDB1487827 ফটো উপলব্ধ	395 নাম : বনমায়া তামাং স্বামীৰ নাম: সন্তোষ তামাং ঘৰ নং : ৫৯ বয়স : 44 লিঙ্গ : মহিলা	DDB1489618 ফটো উপলব্ধ	396 নাম : সন্তোষ তামাং পিতাৰ নাম: পদুম বাহাদুৰ তামাং ঘৰ নং : ৫৯ বয়স : 43 লিঙ্গ : পুৰুষ	DDB1487861 ফটো উপলব্ধ



397 নাম : মনু তামাং পিতাৰ নাম: পদুম বাহাদুৰ তামাং ঘৰ নং : ৫৯ বয়স : 41 লিঙ্গ : পুৰুষ	DDB1487849 ফটো উপলব্ধ	398 নাম : ৰেন তামাং স্বামীৰ নাম: মনু তামাং ঘৰ নং : ৫৯ বয়স : 39 লিঙ্গ : মহিলা	DDB1487850 ফটো উপলব্ধ	399 নাম : মনি কুমাৰ দেব পিতাৰ নাম: হেমচন্দ্ৰ দেব ঘৰ নং : ৬০ বয়স : 56 লিঙ্গ : পুৰুষ	DDB1487872 ফটো উপলব্ধ
400 নাম : সন্ধ্যা বাণী দেব স্বামীৰ নাম: মনি কুমাৰ দেব ঘৰ নং : ৬০ বয়স : 45 লিঙ্গ : মহিলা	DDB1487883 ফটো উপলব্ধ	401 নাম : হিৰণ্য দেব পিতাৰ নাম: মনী কুমাৰ দেব ঘৰ নং : ৬০ বয়স : 30 লিঙ্গ : পুৰুষ	DDB1752289 ফটো উপলব্ধ	402 নাম : বিনতী কৰ্মকাৰ স্বামীৰ নাম: জগন্নাথ কৰ্মকাৰ ঘৰ নং : ৬১ বয়স : 59 লিঙ্গ : মহিলা	DDB1487907 ফটো উপলব্ধ
403 নাম : বিবেক কৰ্মকাৰ পিতাৰ নাম: বিশ্বৰাম কৰ্মকাৰ ঘৰ নং : 61 বয়স : 20 লিঙ্গ : পুৰুষ	PCQ0087635 ফটো উপলব্ধ	404 নাম : বিশ্বৰাম কৰ্মকাৰ পিতাৰ নাম: জগন্নাথ কৰ্মকাৰ ঘৰ নং : ৬১ বয়স : 44 লিঙ্গ : পুৰুষ	DDB1487929 ফটো উপলব্ধ	405 নাম : জুলিতা কৰ্মকাৰ স্বামীৰ নাম: বিশ্বৰাম কৰ্মকাৰ ঘৰ নং : ৬১ বয়স : 40 লিঙ্গ : মহিলা	DDB1487930 ফটো উপলব্ধ
406 নাম : চন্দ্ৰমায়া তামাং স্বামীৰ নাম: দাব তামাং ঘৰ নং : ৬২ বয়স : 62 লিঙ্গ : মহিলা	DDB1487952 ফটো উপলব্ধ	407 নাম : পবিত্ৰ তামাং পিতাৰ নাম: দাব তামাং ঘৰ নং : ৬২ বয়স : 42 লিঙ্গ : পুৰুষ	DDB1487963 ফটো উপলব্ধ	408 নাম : পুষ্প তামাং পিতাৰ নাম: দাব তামাং ঘৰ নং : ৬২ বয়স : 40 লিঙ্গ : পুৰুষ	DDB1487974 ফটো উপলব্ধ
409 নাম : মায়া লামা তামাং স্বামীৰ নাম: পবিত্ৰ তামাং ঘৰ নং : ৬২ বয়স : 34 লিঙ্গ : মহিলা	DDB0250647 ফটো উপলব্ধ	410 নাম : পদ্মা লামা পিতাৰ নাম: দাব লামা ঘৰ নং : ৬২ বয়স : 34 লিঙ্গ : পুৰুষ	DDB1487985 ফটো উপলব্ধ	411 নাম : পূৰ্ণিমা লামা স্বামীৰ নাম: পদ্মা লামা ঘৰ নং : 62 বয়স : 28 লিঙ্গ : মহিলা	PCQ0102475 ফটো উপলব্ধ
412 নাম : লক্ষ্মীমায়া তামাং স্বামীৰ নাম: চামেল তামাং ঘৰ নং : ৬৩ বয়স : 62 লিঙ্গ : মহিলা	DDB1488002 ফটো উপলব্ধ	413 নাম : ভাৰত তামাং পিতাৰ নাম: চামেল তামাং ঘৰ নং : ৬৩ বয়স : 44 লিঙ্গ : পুৰুষ	DDB1488013 ফটো উপলব্ধ	414 নাম : কৰণ তামাং পিতাৰ নাম: চামেল তামাং ঘৰ নং : ৬৩ বয়স : 39 লিঙ্গ : পুৰুষ	DDB1488024 ফটো উপলব্ধ
415 নাম : প্ৰীয়া মায়া তামাং স্বামীৰ নাম: কৰণ তামাং ঘৰ নং : ৬৩ বয়স : 31 লিঙ্গ : মহিলা	DDB0199612 ফটো উপলব্ধ	416 নাম : প্ৰশান্ত তামাং মাতৃৰ নাম: জুলি লামা ঘৰ নং : 63 বয়স : 20 লিঙ্গ : পুৰুষ	PCQ0058107 ফটো উপলব্ধ	417 নাম : মাখনী তামাং স্বামীৰ নাম: চামেল তামাং ঘৰ নং : ৬৪ বয়স : 64 লিঙ্গ : মহিলা	DDB1488035 ফটো উপলব্ধ
E2 418 নাম : লব তামাং পিতাৰ নাম: চামেল তামাং ঘৰ নং : ৬৪ বয়স : 55 লিঙ্গ : পুৰুষ	DDB1488046 ফটো উপলব্ধ	419 নাম : জুলী লামা তামাং স্বামীৰ নাম: লব তামাং ঘৰ নং : ৬৪ বয়স : 50 লিঙ্গ : মহিলা	DDB1488057 ফটো উপলব্ধ	420 নাম : মোহনলাল গড় পিতাৰ নাম: টোহলা গড় ঘৰ নং : ৬৭ বয়স : 55 লিঙ্গ : পুৰুষ	DDB1488068 ফটো উপলব্ধ
421 নাম : ৰাজেন গড় পিতাৰ নাম: চুৰতা গড় ঘৰ নং : ৬৮ বয়স : 63 লিঙ্গ : পুৰুষ	DDB1488079 ফটো উপলব্ধ	422 নাম : দেবাৰী গড় স্বামীৰ নাম: ৰাজেন গড় ঘৰ নং : ৬৮ বয়স : 57 লিঙ্গ : মহিলা	DDB1488080 ফটো উপলব্ধ	423 নাম : তৰুন গড় পিতাৰ নাম: ৰাজেন গড় ঘৰ নং : ৬৮ বয়স : 34 লিঙ্গ : পুৰুষ	DDB1488104 ফটো উপলব্ধ
424 নাম : কল্পনা গড় পিতাৰ নাম: ৰাজেন গড় ঘৰ নং : ৬৮ বয়স : 33 লিঙ্গ : মহিলা	DDB1488091 ফটো উপলব্ধ	425 নাম : ৰঞ্জিতা গড় স্বামীৰ নাম: তৰুন গড় ঘৰ নং : ৬৮ বয়স : 31 লিঙ্গ : মহিলা	DDB0199711 ফটো উপলব্ধ	426 নাম : বুলবুল গড় পিতাৰ নাম: চুৰেন গড় ঘৰ নং : ৬৯ বয়স : 48 লিঙ্গ : পুৰুষ	DDB1488115 ফটো উপলব্ধ



427 নাম : পুতুল গঁড় পিতাৰ নাম: চুৰেন গঁড় ঘৰ নং : ৬৯ বয়স : 43 লিঙ্গ : পুৰুষ	DDB1488126 ফটো উপলব্ধ	428 নাম : শান্তি গঁড় পিতাৰ নাম: চুৰেন গঁড় ঘৰ নং : ৬৯ বয়স : 42 লিঙ্গ : মহিলা	DDB1488137 ফটো উপলব্ধ	429 নাম : বহাগী গড় স্বামীৰ নাম: বুলবুল গড় ঘৰ নং : ৬৯ বয়স : 33 লিঙ্গ : মহিলা	DDB0197400 ফটো উপলব্ধ
430 নাম : সুভাষ গঁড় পিতাৰ নাম: বৈতু ন ঘৰ নং : ৭০ বয়স : 77 লিঙ্গ : পুৰুষ	DDB1488171 ফটো উপলব্ধ	431 নাম : টংকেশ্বৰ গঁড় পিতাৰ নাম: বৈতু গঁড় ঘৰ নং : ৭০ বয়স : 62 লিঙ্গ : পুৰুষ	DDB1488159 ফটো উপলব্ধ	432 নাম : চুগান গঁড় স্বামীৰ নাম: টংকেশ্বৰ গঁড় ঘৰ নং : ৭০ বয়স : 55 লিঙ্গ : মহিলা	DDB1488160 ফটো উপলব্ধ
433 নাম : কুকৈ গড় পিতাৰ নাম: ৰামলাল গঁড় ঘৰ নং : ৭১ বয়স : 67 লিঙ্গ : পুৰুষ	DDB1488182 ফটো উপলব্ধ	434 নাম : ৰামতি গঁড় স্বামীৰ নাম: কুকৈ গঁড় ঘৰ নং : ৭১ বয়স : 54 লিঙ্গ : মহিলা	DDB1488193 ফটো উপলব্ধ	435 নাম : বাবুল গঁড় পিতাৰ নাম: কুকৈ গঁড় ঘৰ নং : ৭১ বয়স : 40 লিঙ্গ : পুৰুষ	DDB1488206 ফটো উপলব্ধ
436 নাম : পাৰানজিতা গঁড় স্বামীৰ নাম: বাবুল গড় ঘৰ নং : 71 বয়স : 34 লিঙ্গ : মহিলা	PCQ0098830 ফটো উপলব্ধ	437 নাম : প্ৰদীপ গোৱালা পিতাৰ নাম: বেগৰা গোৱালা ঘৰ নং : ৭২ বয়স : 55 লিঙ্গ : পুৰুষ	DDB1488217 ফটো উপলব্ধ	438 নাম : হীৰা মনি গোৱালা স্বামীৰ নাম: প্ৰদীপ গোৱালা ঘৰ নং : ৭২ বয়স : 50 লিঙ্গ : মহিলা	DDB1488228 ফটো উপলব্ধ
439 নাম : মিনা গোৱালা স্বামীৰ নাম: শুকুৰ গোৱালা ঘৰ নং : ৭২ বয়স : 40 লিঙ্গ : মহিলা	DDB1488240 ফটো উপলব্ধ	440 নাম : প্ৰেমধৰ গঁড় পিতাৰ নাম: শ্ৰেণীতা গঁড় ঘৰ নং : ৭৩ বয়স : 64 লিঙ্গ : পুৰুষ	DDB1488251 ফটো উপলব্ধ	441 নাম : মালতী গড় স্বামীৰ নাম: প্ৰেমধৰ গড় ঘৰ নং : ৭৩ বয়স : 48 লিঙ্গ : মহিলা	DDB1488262 ফটো উপলব্ধ
442 নাম : চুত গড় পিতাৰ নাম: শ্ৰীতা গড় ঘৰ নং : ৭৪ বয়স : 55 লিঙ্গ : পুৰুষ	DDB1488273 ফটো উপলব্ধ	443 নাম : কালি গড় পিতাৰ নাম: চুতু গড় ঘৰ নং : ৭৪ বয়স : 31 লিঙ্গ : মহিলা	DDB1788330 ফটো উপলব্ধ	444 নাম : জিতেন গড় পিতাৰ নাম: চুতু গড় ঘৰ নং : ৭৪ বয়স : 27 লিঙ্গ : পুৰুষ	DDB0103531 ফটো উপলব্ধ
445 নাম : নিতেন গড় পিতাৰ নাম: চুতু গড় ঘৰ নং : ৭৪ বয়স : 23 লিঙ্গ : পুৰুষ	DDB1788298 ফটো উপলব্ধ	446 নাম : শংকৰ গঁড় স্বামীৰ নাম: বৈতু গঁড় ঘৰ নং : ৭৫ বয়স : 62 লিঙ্গ : মহিলা	DDB1488308 ফটো উপলব্ধ	447 নাম : চাবিনা গড় স্বামীৰ নাম: শংকৰ গড় ঘৰ নং : ৭৫ বয়স : 60 লিঙ্গ : মহিলা	DDB1488319 ফটো উপলব্ধ
448 নাম : গণেশ গড় পিতাৰ নাম: শংকৰ গড় ঘৰ নং : ৭৫ বয়স : 38 লিঙ্গ : পুৰুষ	DDB1488320 ফটো উপলব্ধ	449 নাম : বীনা গড় স্বামীৰ নাম: গণেশ গড় ঘৰ নং : ৭৫ বয়স : 31 লিঙ্গ : মহিলা	DDB0103705 ফটো উপলব্ধ	450 নাম : সঞ্জিৱ গড় পিতাৰ নাম: শংকৰ গড় ঘৰ নং : ৭৫ বয়স : 31 লিঙ্গ : পুৰুষ	DDB0103820 ফটো উপলব্ধ
451 নাম : ৰাজু গড় পিতাৰ নাম: শংকৰ গড় ঘৰ নং : ৭৫ বয়স : 30 লিঙ্গ : পুৰুষ	DDB0103853 ফটো উপলব্ধ	452 নাম : ৰাজীৱ গড় পিতাৰ নাম: শংকৰ গড় ঘৰ নং : ৭৫ বয়স : 30 লিঙ্গ : পুৰুষ	DDB1489583 ফটো উপলব্ধ	453 নাম : চিল্লা গড় স্বামীৰ নাম: ৰাজীৱ গড় ঘৰ নং : ৭৫ বয়স : 31 লিঙ্গ : মহিলা	DDB0539411 ফটো উপলব্ধ
454 নাম : ততা গঁড় পিতাৰ নাম: ৰামলাল গঁড় ঘৰ নং : ৭৮ বয়স : 63 লিঙ্গ : পুৰুষ	DDB1488331 ফটো উপলব্ধ	455 নাম : লক্ষী গঁড় স্বামীৰ নাম: ৰামসিং গঁড় ঘৰ নং : ৭৮ বয়স : 57 লিঙ্গ : মহিলা	DDB1488342 ফটো উপলব্ধ	456 নাম : দীপ গড় পিতাৰ নাম: ততা গড় ঘৰ নং : ৭৮ বয়স : 39 লিঙ্গ : পুৰুষ	DDB1488364 ফটো উপলব্ধ



457 নাম : ভাৰতী গড় স্বামীৰ নাম: দীৰ্প গড় ঘৰ নং : ৭৮ বয়স : 32 লিঙ্গ : মহিলা	DDB0119529	ফটো উপলব্ধ	458 নাম : প্ৰদীপ গড় মাতৃৰ নাম: লক্ষী গড় ঘৰ নং : ৭৮ বয়স : 31 লিঙ্গ : পুৰুষ	DDB1489663	ফটো উপলব্ধ	459 নাম : প্ৰদীপ গড় পিতাৰ নাম: টাটা গড় ঘৰ নং : ৭৮ বয়স : 30 লিঙ্গ : পুৰুষ	DDB1489469	ফটো উপলব্ধ
460 নাম : মনেশ্বৰ গৌহাঁই পিতাৰ নাম: চন্দ্ৰ গৌহাঁই ঘৰ নং : ৮০ বয়স : 67 লিঙ্গ : পুৰুষ	DDB1488397	ফটো উপলব্ধ	461 নাম : ৰূপদা গৌহাঁই স্বামীৰ নাম: মনেশ্বৰ গৌহাঁই ঘৰ নং : ৮০ বয়স : 59 লিঙ্গ : মহিলা	DDB1488400	ফটো উপলব্ধ	462 নাম : অনুৰাম গৌহাঁই পিতাৰ নাম: চন্দ্ৰ গৌহাঁই ঘৰ নং : ৮০ বয়স : 53 লিঙ্গ : পুৰুষ	DDB1488411	ফটো উপলব্ধ
463 নাম : দীপা গৌহাঁই স্বামীৰ নাম: অনুৰাম গৌহাঁই ঘৰ নং : ৮০ বয়স : 49 লিঙ্গ : মহিলা	DDB1488422	ফটো উপলব্ধ	464 নাম : ধৈৰ্য্য গৌহাঁই পিতাৰ নাম: চন্দ্ৰ গৌহাঁই ঘৰ নং : ৮০ বয়স : 38 লিঙ্গ : পুৰুষ	DDB1488433	ফটো উপলব্ধ	465 নাম : সূৰ্য্যতা বৰুৱা গৌহাঁই স্বামীৰ নাম: ধৈৰ্য্য গৌহাঁই ঘৰ নং : ৮০ বয়স : 33 লিঙ্গ : মহিলা	DDB0106260	ফটো উপলব্ধ
466 নাম : নৱকান্ত বৰগোহাঁই পিতাৰ নাম: অনুৰাম বৰগোহাঁই ঘৰ নং : ৮০ বয়স : 28 লিঙ্গ : পুৰুষ	DDB0121798	ফটো উপলব্ধ	467 নাম : জুন্তী বৰগোহাঁই স্বামীৰ নাম: নৱকান্ত বৰগোহাঁই ঘৰ নং : ৮০ বয়স : 27 লিঙ্গ : মহিলা	DDB0458232	ফটো উপলব্ধ	468 নাম : পোনা গৌহাঁই পিতাৰ নাম: মিচকা গৌহাঁই ঘৰ নং : ৮১ বয়স : 57 লিঙ্গ : পুৰুষ	DDB1488455	ফটো উপলব্ধ
469 নাম : নিৰ গৌহাঁই স্বামীৰ নাম: পোনা গৌহাঁই ঘৰ নং : ৮১ বয়স : 52 লিঙ্গ : মহিলা	DDB1488466	ফটো উপলব্ধ	470 নাম : জোগান্ত বৰগোহাঁই পিতাৰ নাম: পোনা বৰগোহাঁই ঘৰ নং : ৮১ বয়স : 32 লিঙ্গ : পুৰুষ	DDB1489527	ফটো উপলব্ধ	471 নাম : পূৰ্বী বৰগোহাঁই পিতাৰ নাম: জোগান্ত বৰগোহাঁই ঘৰ নং : ৮১ বয়স : 29 লিঙ্গ : মহিলা	DDB0122549	ফটো উপলব্ধ
472 নাম : গীতা কৰ্মকাৰ স্বামীৰ নাম: বিজু কৰ্মকাৰ ঘৰ নং : ৮২ বয়স : 45 লিঙ্গ : মহিলা	DDB0458380	ফটো উপলব্ধ	473 নাম : বুদ্ধেশ্বৰ চাংমাই পিতাৰ নাম: সোনাৰাম চাংমাই ঘৰ নং : ৮৩ বয়স : 59 লিঙ্গ : পুৰুষ	DDB1488488	ফটো উপলব্ধ	474 নাম : বিভা চাংমাই স্বামীৰ নাম: বুদ্ধেশ্বৰ চাংমাই ঘৰ নং : ৮৩ বয়স : 51 লিঙ্গ : মহিলা	DDB1488499	ফটো উপলব্ধ
475 নাম : ফিৰোজ চাংমাই পিতাৰ নাম: বুদ্ধেশ্বৰ চাংমাই ঘৰ নং : ৮৩ বয়স : 34 লিঙ্গ : পুৰুষ	DDB1489470	ফটো উপলব্ধ	476 নাম : নিৰজ চাংমাই পিতাৰ নাম: বুদ্ধেশ্বৰ চাংমাই ঘৰ নং : 83 বয়স : 31 লিঙ্গ : পুৰুষ	DDB0123745	ফটো উপলব্ধ	477 নাম : মনোজ চাংমাই পিতাৰ নাম: বুদ্ধেশ্বৰ ঘৰফলীয়া ঘৰ নং : ৮৩ বয়স : 30 লিঙ্গ : পুৰুষ	DDB0123695	ফটো উপলব্ধ
478 নাম : লীনা দত্ত চাংমাই স্বামীৰ নাম: ফিৰুজ চাংমাই ঘৰ নং : ৮৩ বয়স : 26 লিঙ্গ : মহিলা	DDB0458299	ফটো উপলব্ধ	E 479 নাম : নৱকান্ত চাংমাই পিতাৰ নাম: মুখেশ্বৰ চাংমাই ঘৰ নং : ৮৪ বয়স : 67 লিঙ্গ : পুৰুষ	DDB1488535	ফটো উপলব্ধ	480 নাম : কল্প চাংমাই পিতাৰ নাম: মুখেশ্বৰ চাংমাই ঘৰ নং : ৮৪ বয়স : 66 লিঙ্গ : পুৰুষ	DDB1488513	ফটো উপলব্ধ
481 নাম : কুসুম চাংমাই স্বামীৰ নাম: নৱকান্ত চাংমাই ঘৰ নং : ৮৪ বয়স : 61 লিঙ্গ : মহিলা	DDB1488546	ফটো উপলব্ধ	482 নাম : জয়া দাস স্বামীৰ নাম: কল্প চাংমাই ঘৰ নং : ৮৪ বয়স : 55 লিঙ্গ : মহিলা	DDB1488524	ফটো উপলব্ধ	483 নাম : লোহিতা চাংমাই পিতাৰ নাম: নৱকান্ত চাংমাই ঘৰ নং : ৮৪ বয়স : 41 লিঙ্গ : মহিলা	DDB1488557	ফটো উপলব্ধ
484 নাম : দিপক চাংমাই পিতাৰ নাম: নৱকান্ত চাংমাই ঘৰ নং : ৮৪ বয়স : 40 লিঙ্গ : পুৰুষ	DDB1488568	ফটো উপলব্ধ	# 485 নাম : নয়নমনি সন্দিকৈ চাংমাই স্বামীৰ নাম: দিপক চাংমাই ঘৰ নং : ৮৪ বয়স : 32 লিঙ্গ : মহিলা	DDB0124248	ফটো উপলব্ধ	S 486 নাম : সাগৰীকা চাংমাই পিতাৰ নাম: কল্প চাংমাই ঘৰ নং : ৮৪ বয়স : 31 লিঙ্গ : মহিলা	DDB1489276	ফটো উপলব্ধ



<p>E 487</p> <p>নাম : দেহীৰাম চাংমাই পিতাৰ নাম: বনোৰাম চাংমাই ঘৰ নং : ৮৫ বয়স : 97 লিঙ্গ : পুৰুষ</p> <p>DDB1488580</p> <p>ফটো উপলব্ধ</p>	<p>E 488</p> <p>নাম : অজিত চাংমাই পিতাৰ নাম: দেহীৰাম চাংমাই ঘৰ নং : ৮৫ বয়স : 63 লিঙ্গ : পুৰুষ</p> <p>DDB1488591</p> <p>ফটো উপলব্ধ</p>	<p>489</p> <p>নাম : ইন্দ্ৰ চাংমাই পিতাৰ নাম: দেহীৰাম চাংমাই ঘৰ নং : ৮৫ বয়স : 57 লিঙ্গ : পুৰুষ</p> <p>DDB1488615</p> <p>ফটো উপলব্ধ</p>
<p>490</p> <p>নাম : দিলীপ চাংমাই স্বামীৰ নাম: অজিত চাংমাই ঘৰ নং : ৮৫ বয়স : 56 লিঙ্গ : মহিলা</p> <p>DDB1488604</p> <p>ফটো উপলব্ধ</p>	<p>491</p> <p>নাম : প্ৰতীমা চাংমাই স্বামীৰ নাম: ইন্দ্ৰ চাংমাই ঘৰ নং : ৮৫ বয়স : 42 লিঙ্গ : মহিলা</p> <p>DDB1488648</p> <p>ফটো উপলব্ধ</p>	<p>S 492</p> <p>নাম : কল্পনা চাংমাই পিতাৰ নাম: অজিত চাংমাই ঘৰ নং : ৮৫ বয়স : 38 লিঙ্গ : মহিলা</p> <p>DDB1488637</p> <p>ফটো উপলব্ধ</p>
<p>493</p> <p>নাম : হেমন্ত চাংমাই পিতাৰ নাম: অজিত চাংমাই ঘৰ নং : ৮৫ বয়স : 30 লিঙ্গ : পুৰুষ</p> <p>DDB1489561</p> <p>ফটো উপলব্ধ</p>	<p>E 494</p> <p>নাম : লোকেধৰ চাংমাই পিতাৰ নাম: তিলেশ্বৰ চাংমাই ঘৰ নং : ৮৬ বয়স : 72 লিঙ্গ : পুৰুষ</p> <p>DDB1488659</p> <p>ফটো উপলব্ধ</p>	<p>495</p> <p>নাম : তুখেশ্বৰী চাংমাই স্বামীৰ নাম: লোকেধৰ চাংমাই ঘৰ নং : ৮৬ বয়স : 67 লিঙ্গ : মহিলা</p> <p>DDB1488660</p> <p>ফটো উপলব্ধ</p>
<p>496</p> <p>নাম : স্বৰ্ণলতা চাংমাই পিতাৰ নাম: লোকেধৰ চাংমাই ঘৰ নং : ৮৬ বয়স : 64 লিঙ্গ : মহিলা</p> <p>DDB1488671</p> <p>ফটো উপলব্ধ</p>	<p>497</p> <p>নাম : তীৰ্থ চাংমাই পিতাৰ নাম: লোকেধৰ চাংমাই ঘৰ নং : ৮৬ বয়স : 52 লিঙ্গ : পুৰুষ</p> <p>DDB1488682</p> <p>ফটো উপলব্ধ</p>	<p>498</p> <p>নাম : চক্ৰধৰ চাংমাই পিতাৰ নাম: লোকেধৰ চাংমাই ঘৰ নং : ৮৬ বয়স : 46 লিঙ্গ : পুৰুষ</p> <p>DDB1488706</p> <p>ফটো উপলব্ধ</p>
<p>499</p> <p>নাম : অৰুণ চাংমাই পিতাৰ নাম: লোকেধৰ চাংমাই ঘৰ নং : ৮৬ বয়স : 36 লিঙ্গ : পুৰুষ</p> <p>DDB1489345</p> <p>ফটো উপলব্ধ</p>	<p>500</p> <p>নাম : পৰশমণি চাংমাই স্বামীৰ নাম: অৰুণ চাংমাই ঘৰ নং : ৮৬ বয়স : 35 লিঙ্গ : মহিলা</p> <p>DDB1489287</p> <p>ফটো উপলব্ধ</p>	<p>501</p> <p>নাম : বৰ্ণালী দীহিঙয়া চাংমাই স্বামীৰ নাম: তীৰ্থ চাংমাই ঘৰ নং : ৮৬ বয়স : 30 লিঙ্গ : মহিলা</p> <p>DDB0125898</p> <p>ফটো উপলব্ধ</p>
<p>502</p> <p>নাম : গিৰিন চাংমাই পিতাৰ নাম: ভটং চাংমাই ঘৰ নং : ৮৭ বয়স : 55 লিঙ্গ : পুৰুষ</p> <p>DDB1488728</p> <p>ফটো উপলব্ধ</p>	<p>503</p> <p>নাম : সন্ধিৰাম চাংমাই পিতাৰ নাম: ভটং চাংমাই ঘৰ নং : ৮৭ বয়স : 52 লিঙ্গ : পুৰুষ</p> <p>DDB1488740</p> <p>ফটো উপলব্ধ</p>	<p>504</p> <p>নাম : নিৰ চাংমাই স্বামীৰ নাম: গিৰিন চাংমাই ঘৰ নং : ৮৭ বয়স : 49 লিঙ্গ : মহিলা</p> <p>DDB1488739</p> <p>ফটো উপলব্ধ</p>
<p>505</p> <p>নাম : দীপামনি চাংমাই স্বামীৰ নাম: সন্ধিৰাম চাংমাই ঘৰ নং : ৮৭ বয়স : 37 লিঙ্গ : মহিলা</p> <p>DDB1489436</p> <p>ফটো উপলব্ধ</p>	<p>506</p> <p>নাম : কুশল চাংমাই পিতাৰ নাম: গিৰিন চাংমাই ঘৰ নং : 87 বয়স : 20 লিঙ্গ : পুৰুষ</p> <p>PCQ0081950</p> <p>ফটো উপলব্ধ</p>	<p>507</p> <p>নাম : পাৰ্থ প্ৰতিম চাংমাই পিতাৰ নাম: সন্ধিৰাম চাংমাই ঘৰ নং : 87 বয়স : 19 লিঙ্গ : পুৰুষ</p> <p>PCQ0081885</p> <p>ফটো উপলব্ধ</p>
<p>508</p> <p>নাম : দীপা চাংমাই স্বামীৰ নাম: যোগল চাংমাই ঘৰ নং : ৮৮ বয়স : 62 লিঙ্গ : মহিলা</p> <p>DDB1488751</p> <p>ফটো উপলব্ধ</p>	<p>509</p> <p>নাম : বিনোদ তেলেঙা পিতাৰ নাম: সামু তেলেঙা ঘৰ নং : ৮৮ বয়স : 35 লিঙ্গ : পুৰুষ</p> <p>DDB1789049</p> <p>ফটো উপলব্ধ</p>	<p>510</p> <p>নাম : পোলিন চাংমাই পিতাৰ নাম: দীপা চাংমাই ঘৰ নং : ৮৮ বয়স : 31 লিঙ্গ : পুৰুষ</p> <p>DDB1489674</p> <p>ফটো উপলব্ধ</p>
<p>511</p> <p>নাম : চুনীয়া চাংমাই স্বামীৰ নাম: বিতুপন চাংমাই ঘৰ নং : ৮৮ বয়স : 30 লিঙ্গ : মহিলা</p> <p>DDB1752290</p> <p>ফটো উপলব্ধ</p>	<p>512</p> <p>নাম : মনালিছা দেউৰী চাংমাই স্বামীৰ নাম: পুলিন চাংমাই ঘৰ নং : ৮৮ বয়স : 26 লিঙ্গ : মহিলা</p> <p>DDB0458539</p> <p>ফটো উপলব্ধ</p>	<p>513</p> <p>নাম : নাৰদ কৰ্মকাৰ পিতাৰ নাম: দিগম কৰ্মকাৰ ঘৰ নং : ৮৯ বয়স : 54 লিঙ্গ : পুৰুষ</p> <p>DDB1488762</p> <p>ফটো উপলব্ধ</p>
<p>514</p> <p>নাম : অংগদ কৰ্মকাৰ পিতাৰ নাম: দিগম কৰ্মকাৰ ঘৰ নং : ৮৯ বয়স : 54 লিঙ্গ : পুৰুষ</p> <p>DDB1488784</p> <p>ফটো উপলব্ধ</p>	<p>515</p> <p>নাম : ৰিতা কৰ্মকাৰ স্বামীৰ নাম: অংগদ কৰ্মকাৰ ঘৰ নং : ৮৯ বয়স : 37 লিঙ্গ : মহিলা</p> <p>DDB1489550</p> <p>ফটো উপলব্ধ</p>	<p>516</p> <p>নাম : প্ৰাঞ্জল কৰ্মকাৰ পিতাৰ নাম: অংগদ কৰ্মকাৰ ঘৰ নং : ৮৯ বয়স : 20 লিঙ্গ : পুৰুষ</p> <p>PCQ0081208</p> <p>ফটো উপলব্ধ</p>



<p>E 517 DDB1488795</p> <p>নাম : টৰক ঘাটোৱাৰ পিতাৰ নাম: পেটেৰা ঘাটোৱাৰ ঘৰ নং : ৯০ বয়স : 59 লিঙ্গ : পুৰুষ</p> <p>ফটো উপলব্ধ</p>	<p>518 DDB1488819</p> <p>নাম : শ্ৰী ঘাটোৱাৰ পিতাৰ নাম: সৰু ঘাটোৱাৰ ঘৰ নং : ৯২ বয়স : 53 লিঙ্গ : মহিলা</p> <p>ফটো উপলব্ধ</p>	<p>519 DDB1488820</p> <p>নাম : কাচিৰাম ঘাটোৱাৰ পিতাৰ নাম: কলিয়া ঘাটোৱাৰ ঘৰ নং : ৯২ বয়স : 59 লিঙ্গ : পুৰুষ</p> <p>ফটো উপলব্ধ</p>
<p>520 DDB1488831</p> <p>নাম : মিনা ঘাটোৱাৰ স্বামীৰ নাম: কাচিৰাম ঘাটোৱাৰ ঘৰ নং : ৯২ বয়স : 52 লিঙ্গ : মহিলা</p> <p>ফটো উপলব্ধ</p>	<p>521 DDB1788264</p> <p>নাম : বিকি ঘাটোৱাৰ পিতাৰ নাম: কাচিৰাম ঘাটোৱাৰ ঘৰ নং : ৯২ বয়স : 25 লিঙ্গ : পুৰুষ</p> <p>ফটো উপলব্ধ</p>	<p>522 DDB1788314</p> <p>নাম : বাণী ঘাটোৱাৰ পিতাৰ নাম: কাচিৰাম ঘাটোৱাৰ ঘৰ নং : ৯২ বয়স : 23 লিঙ্গ : মহিলা</p> <p>ফটো উপলব্ধ</p>
<p>523 DDB1488842</p> <p>নাম : দেউৰী ঘাটোৱাৰ পিতাৰ নাম: ৰামনাথ ঘাটোৱাৰ ঘৰ নং : ৯৩ বয়স : 67 লিঙ্গ : মহিলা</p> <p>ফটো উপলব্ধ</p>	<p>524 DDB1488853</p> <p>নাম : চামনী ঘাটোৱাৰ পিতাৰ নাম: ৰামনাথ ঘাটোৱাৰ ঘৰ নং : ৯৩ বয়স : 54 লিঙ্গ : মহিলা</p> <p>ফটো উপলব্ধ</p>	<p>525 DDB0106393</p> <p>নাম : চবিতা ঘাটোৱাৰ পিতাৰ নাম: মহন ঘাটোৱাৰ ঘৰ নং : ৯৩ বয়স : 41 লিঙ্গ : মহিলা</p> <p>ফটো উপলব্ধ</p>
<p>526 DDB1488864</p> <p>নাম : পিয়াৰী ঘাটোৱাৰ পিতাৰ নাম: মহন ঘাটোৱাৰ ঘৰ নং : ৯৩ বয়স : 38 লিঙ্গ : পুৰুষ</p> <p>ফটো উপলব্ধ</p>	<p>527 DDB0132159</p> <p>নাম : জুবী ঘাটোৱাৰ স্বামীৰ নাম: পিয়াৰী ঘাটোৱাৰ ঘৰ নং : ৯৩ বয়স : 34 লিঙ্গ : মহিলা</p> <p>ফটো উপলব্ধ</p>	<p>528 DDB0106344</p> <p>নাম : গৌতম ঘাটোৱাৰ পিতাৰ নাম: মুহান ঘাটোৱাৰ ঘৰ নং : ৯৩ বয়স : 31 লিঙ্গ : পুৰুষ</p> <p>ফটো উপলব্ধ</p>
<p>529 DDB1488875</p> <p>নাম : চাম তেলেঙা পিতাৰ নাম: খগেশ্বৰ তেলেঙা ঘৰ নং : ৯৪ বয়স : 54 লিঙ্গ : পুৰুষ</p> <p>ফটো উপলব্ধ</p>	<p>530 DDB1488886</p> <p>নাম : মিনা তেলেঙা স্বামীৰ নাম: চামু তেলেঙা ঘৰ নং : ৯৪ বয়স : 54 লিঙ্গ : মহিলা</p> <p>ফটো উপলব্ধ</p>	<p>531 DDB1488897</p> <p>নাম : নবি তেলেঙা পিতাৰ নাম: খগেশ্বৰ তেলেঙা ঘৰ নং : ৯৪ বয়স : 47 লিঙ্গ : পুৰুষ</p> <p>ফটো উপলব্ধ</p>
<p>532 DDB0542670</p> <p>নাম : মোকেশ তেলেঙা পিতাৰ নাম: চামু তেলেঙা ঘৰ নং : ৯৪ বয়স : 28 লিঙ্গ : পুৰুষ</p> <p>ফটো উপলব্ধ</p>	<p>533 DDB0543173</p> <p>নাম : গৌৰী তেলেঙা স্বামীৰ নাম: মোকেশ তেলেঙা ঘৰ নং : ৯৪ বয়স : 26 লিঙ্গ : মহিলা</p> <p>ফটো উপলব্ধ</p>	<p>S 534 DDB0543223</p> <p>নাম : ৰীতা তেলেঙা পিতাৰ নাম: নবি তেলেঙা ঘৰ নং : ৯৪ বয়স : 23 লিঙ্গ : মহিলা</p> <p>ফটো উপলব্ধ</p>
<p>535 DDB1788280</p> <p>নাম : চুনীতা তেলেংগা স্বামীৰ নাম: বিনোদ তেলেংগা ঘৰ নং : ৯৪ক বয়স : 26 লিঙ্গ : মহিলা</p> <p>ফটো উপলব্ধ</p>	<p>536 DDB1488922</p> <p>নাম : লক্ষী ঘাটোৱাৰ স্বামীৰ নাম: জয়নাৰায়ন ঘাটোৱাৰ ঘৰ নং : ৯৬ বয়স : 55 লিঙ্গ : মহিলা</p> <p>ফটো উপলব্ধ</p>	<p>537 PCQ0081174</p> <p>নাম : পৰী ঘাটোৱাৰ স্বামীৰ নাম: গৰীব ঘাটোৱাৰ ঘৰ নং : ৯৬ বয়স : 46 লিঙ্গ : মহিলা</p> <p>ফটো উপলব্ধ</p>
<p>538 DDB1488933</p> <p>নাম : গৰীব ঘাটোৱাৰ পিতাৰ নাম: জয়নাৰায়ন ঘাটোৱাৰ ঘৰ নং : ৯৬ বয়স : 40 লিঙ্গ : পুৰুষ</p> <p>ফটো উপলব্ধ</p>	<p>539 DDB1488944</p> <p>নাম : অশোক ঘাটোৱাৰ পিতাৰ নাম: জয়নাৰায়ন ঘাটোৱাৰ ঘৰ নং : ৯৬ বয়স : 38 লিঙ্গ : পুৰুষ</p> <p>ফটো উপলব্ধ</p>	<p>540 DDB1488955</p> <p>নাম : দেবীসিং ঘাটোৱাৰ পিতাৰ নাম: সিৰনাথ ঘাটোৱাৰ ঘৰ নং : ৯৭ বয়স : 64 লিঙ্গ : পুৰুষ</p> <p>ফটো উপলব্ধ</p>
<p>541 DDB1488966</p> <p>নাম : সীতা ঘাটোৱাৰ স্বামীৰ নাম: দেবীসিং ঘাটোৱাৰ ঘৰ নং : ৯৭ বয়স : 62 লিঙ্গ : মহিলা</p> <p>ফটো উপলব্ধ</p>	<p>542 DDB1488977</p> <p>নাম : অমিৰ ঘাটোৱাৰ পিতাৰ নাম: দেবী সিং ঘাটোৱাৰ ঘৰ নং : ৯৭ বয়স : 44 লিঙ্গ : পুৰুষ</p> <p>ফটো উপলব্ধ</p>	<p>543 DDB1488999</p> <p>নাম : সঞ্জু ঘাটোৱাৰ পিতাৰ নাম: দেবী সিং ঘাটোৱাৰ ঘৰ নং : ৯৭ বয়স : 40 লিঙ্গ : পুৰুষ</p> <p>ফটো উপলব্ধ</p>
<p>544 DDB1489298</p> <p>নাম : বিনা ঘাটোৱাৰ স্বামীৰ নাম: অমিৰ ঘাটোৱাৰ ঘৰ নং : ৯৭ বয়স : 38 লিঙ্গ : মহিলা</p> <p>ফটো উপলব্ধ</p>	<p>545 DDB1489356</p> <p>নাম : যমুনা ঘাটোৱাৰ স্বামীৰ নাম: নচীয়া ঘাটোৱাৰ ঘৰ নং : ৯৭ বয়স : 35 লিঙ্গ : মহিলা</p> <p>ফটো উপলব্ধ</p>	<p>546 DDB0134577</p> <p>নাম : ফুলমনী ঘাটোৱাৰ স্বামীৰ নাম: সঞ্জুৰ ঘাটোৱাৰ ঘৰ নং : ৯৭ বয়স : 30 লিঙ্গ : মহিলা</p> <p>ফটো উপলব্ধ</p>



547 নাম : বিদ্যাবতী গোস্বামী স্বামীৰ নাম: মিচিকা গোস্বামী ঘৰ নং : ৯৮ বয়স : 72 লিঙ্গ : মহিলা	DDB1489005 ফটো উপলব্ধ	# 548 নাম : অতুল গোস্বামী পিতাৰ নাম: মিচিকা গোস্বামী ঘৰ নং : ৯৮ বয়স : 49 লিঙ্গ : পুৰুষ	DDB1489016 ফটো উপলব্ধ	549 নাম : মমিতা গোস্বামী স্বামীৰ নাম: অতুল গোস্বামী ঘৰ নং : ৯৮ বয়স : 42 লিঙ্গ : মহিলা	DDB1489027 ফটো উপলব্ধ
550 নাম : দিপু গোস্বামী পিতাৰ নাম: অতুল গোস্বামী ঘৰ নং : 98 বয়স : 20 লিঙ্গ : পুৰুষ	PCQ0073916 ফটো উপলব্ধ	551 নাম : অনিমা চাংমাই স্বামীৰ নাম: যোগেন চাংমাই ঘৰ নং : ৯৯ বয়স : 62 লিঙ্গ : মহিলা	DDB1489049 ফটো উপলব্ধ	# 552 নাম : পল্লব চাংমাই পিতাৰ নাম: যোগেন চাংমাই ঘৰ নং : ৯৯ বয়স : 45 লিঙ্গ : পুৰুষ	DDB1489050 ফটো উপলব্ধ
553 নাম : পঙ্কজ চাংমাই পিতাৰ নাম: যোগেন চাংমাই ঘৰ নং : ৯৯ বয়স : 40 লিঙ্গ : পুৰুষ	DDB1489061 ফটো উপলব্ধ	554 নাম : বন্তী চাংমাই স্বামীৰ নাম: পল্লব চাংমাই ঘৰ নং : ৯৯ বয়স : 34 লিঙ্গ : মহিলা	DDB1489072 ফটো উপলব্ধ	555 নাম : কনেশ্বৰ চাংমাই পিতাৰ নাম: দেহীৰাম চাংমাই ঘৰ নং : ১০০ বয়স : 62 লিঙ্গ : পুৰুষ	DDB1489083 ফটো উপলব্ধ
556 নাম : অন চাংমাই স্বামীৰ নাম: কনেশ্বৰ চাংমাই ঘৰ নং : ১০০ বয়স : 62 লিঙ্গ : মহিলা	DDB1489094 ফটো উপলব্ধ	557 নাম : নয়নমণি চাংমাই পিতাৰ নাম: কনেশ্বৰ চাংমাই ঘৰ নং : ১০০ বয়স : 28 লিঙ্গ : পুৰুষ	DDB0003616 ফটো উপলব্ধ	558 নাম : ৰুমেশ্বৰী বেজবৰুৱা স্বামীৰ নাম: ভীমকান্ত বেজবৰুৱা ঘৰ নং : ১০১ বয়স : 66 লিঙ্গ : মহিলা	DDB1489107 ফটো উপলব্ধ
559 নাম : আনন্দ বেজবৰুৱা পিতাৰ নাম: ভীমকান্ত বেজবৰুৱা ঘৰ নং : ১০১ বয়স : 47 লিঙ্গ : পুৰুষ	DDB1489118 ফটো উপলব্ধ	560 নাম : অৰণ বেজবৰুৱা পিতাৰ নাম: ভীমকান্ত বেজবৰুৱা ঘৰ নং : ১০১ বয়স : 45 লিঙ্গ : পুৰুষ	DDB1489129 ফটো উপলব্ধ	561 নাম : হিয়ামণি বেজবৰুৱা স্বামীৰ নাম: আনন্দ বেজবৰুৱা ঘৰ নং : ১০১ বয়স : 37 লিঙ্গ : মহিলা	DDB0004028 ফটো উপলব্ধ
562 নাম : ধনমণী বেজবৰুৱা স্বামীৰ নাম: অৰুণ বেজবৰুৱা ঘৰ নং : ১০১ বয়স : 28 লিঙ্গ : মহিলা	DDB0107482 ফটো উপলব্ধ	563 নাম : দৰা তেলেঙা পিতাৰ নাম: চালিয়া তেলেঙা ঘৰ নং : ১০২ বয়স : 64 লিঙ্গ : পুৰুষ	DDB1489130 ফটো উপলব্ধ	564 নাম : কাশ্মীৰ বড়া পিতাৰ নাম: ভৰত বড়া ঘৰ নং : 102 বয়স : 23 লিঙ্গ : মহিলা	DDB1791987 ফটো উপলব্ধ
565 নাম : দীপ তেলেঙা পিতাৰ নাম: দৰা তেলেঙা ঘৰ নং : 102 বয়স : 20 লিঙ্গ : পুৰুষ	PCQ0123331 ফটো উপলব্ধ	566 নাম : দিলিপ কৰ্মকাৰ পিতাৰ নাম: লক্ষ্মীন্দ্র কৰ্মকাৰ ঘৰ নং : ১০৩ বয়স : 49 লিঙ্গ : মহিলা	DDB1489174 ফটো উপলব্ধ	567 নাম : অজিত শইকীয়া পিতাৰ নাম: গীলৈ শইকীয়া ঘৰ নং : ১০৪ বয়স : 55 লিঙ্গ : পুৰুষ	DDB1489196 ফটো উপলব্ধ
568 নাম : লখেশ্বৰ গগৈ পিতাৰ নাম: সদাৰাম গগৈ ঘৰ নং : ১০৪ বয়স : 54 লিঙ্গ : পুৰুষ	DDB1489210 ফটো উপলব্ধ	569 নাম : চব্জ দেৱী স্বামীৰ নাম: বিনোদ সিং ঘৰ নং : ১০৪ বয়স : 48 লিঙ্গ : মহিলা	DDB1489232 ফটো উপলব্ধ	570 নাম : বিন্দ সিং পিতাৰ নাম: বলেশ্বৰ সিং ঘৰ নং : ১০৪ বয়স : 46 লিঙ্গ : পুৰুষ	DDB1489185 ফটো উপলব্ধ
571 নাম : মামু গগৈ স্বামীৰ নাম: লখেশ্বৰ গগৈ ঘৰ নং : ১০৪ বয়স : 37 লিঙ্গ : মহিলা	DDB1489209 ফটো উপলব্ধ	572 নাম : শংকৰ বাহাদুৰ তামাং পিতাৰ নাম: পদুম বাহাদুৰ তামাং ঘৰ নং : ১০৫ বয়স : 34 লিঙ্গ : পুৰুষ	DDB1489243 ফটো উপলব্ধ	573 নাম : কুন্দন সিং পিতাৰ নাম: বিনোদ সিং ঘৰ নং : ১০৫ বয়স : 21 লিঙ্গ : পুৰুষ	DDB1788322 ফটো উপলব্ধ
574 নাম : ৰুবী দেৱী স্বামীৰ নাম: বিমল কুমাৰ সিং ঘৰ নং : 106 বয়স : 40 লিঙ্গ : মহিলা	PCQ0104158 ফটো উপলব্ধ	575 নাম : চৈতু তাতী পিতাৰ নাম: ৰামপ্ৰসাদ তাতী ঘৰ নং : ১১৬ বয়স : 47 লিঙ্গ : পুৰুষ	DDB1489492 ফটো উপলব্ধ	576 নাম : মালেন্দা তাতী স্বামীৰ নাম: চৈতু তাতী ঘৰ নং : ১১৬ বয়স : 42 লিঙ্গ : মহিলা	DDB1489538 ফটো উপলব্ধ



577 নাম : গোপীলাল তাঁতী পিতাৰ নাম: চেতু তাঁতী ঘৰ নং : ১১৬ বয়স : 34 লিঙ্গ : পুৰুষ	DDB1489505 ফটো উপলব্ধ	578 নাম : দাসুদৰ তাঁতী পিতাৰ নাম: চেতু তাঁতী ঘৰ নং : ১১৬ বয়স : 32 লিঙ্গ : পুৰুষ	DDB1489481 ফটো উপলব্ধ	579 নাম : মামনি তাঁতী স্বামীৰ নাম: দাসুদৰ তাঁতী ঘৰ নং : ১১৬ বয়স : 19 লিঙ্গ : মহিলা	PCQ0081877 ফটো উপলব্ধ
E 580 নাম : সখীচৰন লোহাৰ পিতাৰ নাম: ফটুকচন লোহাৰ ঘৰ নং : ১১৭ বয়স : 54 লিঙ্গ : পুৰুষ	DDB0107532 ফটো উপলব্ধ	581 নাম : লাল লোহাৰ স্বামীৰ নাম: সখীচৰন লোহাৰ ঘৰ নং : ১১৭ বয়স : 43 লিঙ্গ : মহিলা	DDB0475921 ফটো উপলব্ধ	582 নাম : মনু তাঁতী পিতাৰ নাম: ৰবি ধৰ তাঁতী ঘৰ নং : ১১৮ বয়স : 39 লিঙ্গ : পুৰুষ	DDB0261693 ফটো উপলব্ধ
583 নাম : গৌৰী তাঁতী স্বামীৰ নাম: মনু তাঁতী ঘৰ নং : ১১৮ বয়স : 32 লিঙ্গ : মহিলা	DDB0261370 ফটো উপলব্ধ	S 584 নাম : ৰেখা গোৱালা স্বামীৰ নাম: গনেশ গোৱালা ঘৰ নং : ১১৯ বয়স : 41 লিঙ্গ : মহিলা	DDB0458257 ফটো উপলব্ধ	585 নাম : মহঃ ৰহমান আলী স্বামীৰ নাম: চাগোৰাম লোহাৰ ঘৰ নং : ১২০ বয়স : 33 লিঙ্গ : মহিলা	DDB1487452 ফটো উপলব্ধ



586	2	PCQ0139071	ফটো উপলব্ধ	587	2	DDB0393140	ফটো উপলব্ধ	588	2	DDB0460022	ফটো উপলব্ধ
নাম : বিশ্বজিৎ কোঁৱৰ পিতাৰ নাম: অতুল কোঁৱৰ ঘৰ নং : 8 বয়স : 18 লিঙ্গ : পুৰুষ				নাম : দীপা তামাং স্বামীৰ নাম: ধীৰাজ লামা ঘৰ নং : 35 বয়স : 36 লিঙ্গ : মহিলা				নাম : বিৰচমনি খাৰীয়া পিতাৰ নাম: শিৱ খাৰীয়া ঘৰ নং : 96 বয়স : 36 লিঙ্গ : মহিলা			
589	1	PCQ0149195	ফটো উপলব্ধ	590	2	PCQ0149229	ফটো উপলব্ধ	591	2	PCQ0150235	ফটো উপলব্ধ
নাম : পৰিসিতা গগৈ পিতাৰ নাম: ভূপেন গগৈ ঘৰ নং : 25 বয়স : 18 লিঙ্গ : মহিলা				নাম : শুকুৰমনি গোস্বামী স্বামীৰ নাম: পিয়াৰী ঘাটোৱাৰ ঘৰ নং : 93 বয়স : 31 লিঙ্গ : মহিলা				নাম : অৰ্জুন লোহাৰ মাতৃৰ নাম: লাল লোহাৰ ঘৰ নং : 117 বয়স : 22 লিঙ্গ : পুৰুষ			
592	2	PCQ0150334	ফটো উপলব্ধ	593	2	PCQ0151605	ফটো উপলব্ধ	594	2	PCQ0151910	ফটো উপলব্ধ
নাম : সুনীল কৰ্মকাৰ পিতাৰ নাম: ফুলেশ্বৰ কৰ্মকাৰ ঘৰ নং : 49ক বয়স : 36 লিঙ্গ : পুৰুষ				নাম : আদিত্য বৰঠাকুৰ পিতাৰ নাম: বিজয় বৰঠাকুৰ ঘৰ নং : 4 বয়স : 19 লিঙ্গ : পুৰুষ				নাম : ৰঞ্জিত বৰঠাকুৰ পিতাৰ নাম: দিৱেন বৰঠাকুৰ ঘৰ নং : 4 বয়স : 18 লিঙ্গ : পুৰুষ			
595	2	PCQ0152181	ফটো উপলব্ধ	596	1	PCQ0153056	ফটো উপলব্ধ	597	2	PCQ0153577	ফটো উপলব্ধ
নাম : বলিন কোঁৱৰ পিতাৰ নাম: হিমন্ত কোঁৱৰ ঘৰ নং : 9 বয়স : 18 লিঙ্গ : পুৰুষ				নাম : সত্যজীত গগৈ পিতাৰ নাম: ভূপেন গগৈ ঘৰ নং : 25 বয়স : 26 লিঙ্গ : পুৰুষ				নাম : দিয়া কৰ্মকাৰ পিতাৰ নাম: মহিৰাম কৰ্মকাৰ ঘৰ নং : 53 বয়স : 18 লিঙ্গ : মহিলা			
598	1	PCQ0156331	ফটো উপলব্ধ	599	2	DDB0393165	ফটো উপলব্ধ	600	2	FVC8837874	ফটো উপলব্ধ
নাম : বুবোন গগৈ পিতাৰ নাম: ঘনকান্ত গগৈ ঘৰ নং : 28 বয়স : 20 লিঙ্গ : পুৰুষ				নাম : আৰিতা বৰঠাকুৰ পিতাৰ নাম: বাৰেন বৰঠাকুৰ ঘৰ নং : 4 বয়স : 28 লিঙ্গ : মহিলা				নাম : কাল তমুং পিতাৰ নাম: বুদ্ধিমান ঘৰ নং : 68 ক বয়স : 60 লিঙ্গ : পুৰুষ			
601	2	FHG0407478	ফটো উপলব্ধ	602	2	FVC8837885	ফটো উপলব্ধ	603	2	DDB0393207	ফটো উপলব্ধ
নাম : ৰেখা কৰ্মকাৰ পিতাৰ নাম: মংলা কৰ্মকাৰ ঘৰ নং : ৫৩ খ বয়স : 22 লিঙ্গ : মহিলা				নাম : দেবী লামা স্বামীৰ নাম: কালু ঘৰ নং : ৬৪ ক বয়স : 61 লিঙ্গ : মহিলা				নাম : গৌৰী বৰঠাকুৰ পিতাৰ নাম: বাৰেন বৰঠাকুৰ ঘৰ নং : 4 বয়স : 23 লিঙ্গ : পুৰুষ			
604	2	DDB0393124	ফটো উপলব্ধ	605	2	PCQ0160838	ফটো উপলব্ধ	606	2	DDB7842322	ফটো উপলব্ধ
নাম : চিমী গগৈ স্বামীৰ নাম: সিমন্ত চাংমাই ঘৰ নং : 85 বয়স : 23 লিঙ্গ : মহিলা				নাম : গৌতম কৰ্মকাৰ পিতাৰ নাম: দৰুণ কৰ্মকাৰ ঘৰ নং : 68 ক বয়স : 21 লিঙ্গ : পুৰুষ				নাম : চিলা দাস স্বামীৰ নাম: সঞ্জীদ দাস ঘৰ নং : ১৮ বয়স : 38 লিঙ্গ : মহিলা			
607	2	PCQ0163303	ফটো উপলব্ধ	608	2	PCQ0164228	ফটো উপলব্ধ	609	2	PCQ0168120	ফটো উপলব্ধ
নাম : জোনালী কৰ্মকাৰ পিতাৰ নাম: বিনোদ কৰ্মকাৰ ঘৰ নং : 46 বয়স : 18 লিঙ্গ : মহিলা				নাম : তপন শইকীয়া পিতাৰ নাম: শৰত শইকীয়া ঘৰ নং : 32 বয়স : 20 লিঙ্গ : পুৰুষ				নাম : নিকি তামাং পিতাৰ নাম: কালু তামাং ঘৰ নং : ৬৪ ক বয়স : 22 লিঙ্গ : মহিলা			
610	2	PCQ0168419	ফটো উপলব্ধ	611	2	PCQ0168567	ফটো উপলব্ধ	612	1	PCQ0170860	ফটো উপলব্ধ
নাম : আৰতি কৰ্মকাৰ মাছোৱা স্বামীৰ নাম: বলোৰাম মাছোৱা ঘৰ নং : 20 খ বয়স : 21 লিঙ্গ : মহিলা				নাম : অঞ্জু কৰ্মকাৰ স্বামীৰ নাম: সুনীল কৰ্মকাৰ ঘৰ নং : 49 ক বয়স : 33 লিঙ্গ : মহিলা				নাম : ৰীতা মুৰাৰী স্বামীৰ নাম: গুনা মুৰাৰী ঘৰ নং : 27 ক বয়স : 27 লিঙ্গ : মহিলা			
613	1	PCQ0175091	ফটো উপলব্ধ	614	2	PCQ0505446	ফটো উপলব্ধ	615	2	PCQ0505826	ফটো উপলব্ধ
নাম : ৰোহিত মুৰাৰী পিতাৰ নাম: লক্ষী মুৰাৰী ঘৰ নং : 20 বয়স : 18 লিঙ্গ : পুৰুষ				নাম : জগু লোহাৰ পিতাৰ নাম: লক্ষীচৰন লোহাৰ ঘৰ নং : 58 বয়স : 44 লিঙ্গ : পুৰুষ				নাম : গংগা বাউৰী লোহাৰ স্বামীৰ নাম: ধন লোহাৰ ঘৰ নং : 117 বয়স : 20 লিঙ্গ : মহিলা			



616	2	PCQ0506089
নাম : বিশা পৰিয়া গড় স্বামীৰ নাম : সঞ্জীৱ গড় ঘৰ নং : 75 বয়স : 27 লিঙ্গ : মহিলা		
ফটো উপলব্ধ		

617	2	PCQ0507947
নাম : পল্লৱী গড় স্বামীৰ নাম : নিতেন গড় ঘৰ নং : 74 বয়স : 21 লিঙ্গ : মহিলা		
ফটো উপলব্ধ		

618	1	PCQ0507228
নাম : মৌচুম ৰাজু ফকন পিতাৰ নাম : ৰাজীৱ ফকন ঘৰ নং : 10 বয়স : 19 লিঙ্গ : পুৰুষ		
ফটো উপলব্ধ		

619	2	PCQ0510107
নাম : মনিকা গগৈ বড়া স্বামীৰ নাম : দেৱজিত বড়া ঘৰ নং : 11 বয়স : 25 লিঙ্গ : মহিলা		
ফটো উপলব্ধ		

620	2	PCQ0518225
নাম : সুৰজ লোহাৰ পিতাৰ নাম : জগু লোহাৰ ঘৰ নং : 58 বয়স : 26 লিঙ্গ : পুৰুষ		
ফটো উপলব্ধ		



621	2	PCQ0527895
নাম : তৃষ্ণা চাংমাই পিতাৰ নাম : গিৰিন চাংমাই ঘৰ নং : 56 বয়স : 27 লিঙ্গ : মহিলা		ফটো উপলব্ধ

622	2	PCQ0528448
নাম : বলোৰাম মাছোৱা পিতাৰ নাম : মুকুট মাছোৱা ঘৰ নং : 20 বয়স : 18 লিঙ্গ : পুৰুষ		ফটো উপলব্ধ

ভোটাৰৰ সাৰাংশ

A) ভোটাৰৰ সংখ্যা

	তালিকাৰ প্ৰকাৰ	তালিকাৰ চিনাক্তকৰণ	ভোটাৰৰ সংখ্যা							
			পুৰুষ	মহিলা	ওয় লিঙ্গ	মুঠ				
I	মূল তালিকা	মূল তালিকা	বিশেষ সংশোধন, 2026 চনৰ পূৰ্বৰ 2025 চনৰ মূল তালিকাৰ লগত থকা সংযোজন সমূহ একত্ৰিতকৰন কৰা তালিকা।				285	300	0	585
II	যোগ তালিকা	পৰিপূৰক 1	বিশেষ সংক্ষিপ্ত সংশোধন, 2026				16	19	0	35
		পৰিপূৰক 2	অনবিচ্ছিন্ন সংশোধন 2026				1	1	0	2
			মুঠ				17	20	0	37
III	বিয়োজন তালিকা	পৰিপূৰক 1	বিশেষ সংক্ষিপ্ত সংশোধন, 2026				13	17	0	30
		পৰিপূৰক 2	অনবিচ্ছিন্ন সংশোধন 2026				1	1	0	2
			মুঠ				14	18	0	32
IV	লিংগ ক্ষেত্ৰত পৰিবৰ্তনৰ বাবে পাৰ্থক্য					0	0	0	0	
এই সংশোধনৰ পিছত ভোটাৰ তালিকাত ভোটাৰৰ মুঠ সংখ্যা (I+II-III+IV)						288	302	0	590	

B) শুধৰনীৰ সংখ্যা

তালিকাৰ প্ৰকাৰ	তালিকাৰ চিনাক্তকৰণ	শুধৰনীৰ সংখ্যা
পৰিপূৰক 1	বিশেষ সংক্ষিপ্ত সংশোধন, 2026	10
পৰিপূৰক 2	অনবিচ্ছিন্ন সংশোধন 2026	3
	মুঠ	13

নিৰ্বাচক পঞ্জীয়ন বিষয়াৰ স্বাক্ষৰ

E-মূত, S-স্থানান্তৰিত/ বাসস্থান পৰিবৰ্তন, R-প্ৰতিলিপি, M-নিখোজ, Q-অযোগ্য