



ভোটাৰ তালিকা 2026 S03 অসম

বিধানসভা সমষ্টিৰ নম্বৰ, নাম আৰু সংৰক্ষণৰ স্থিতি : 89 - খোৱাং (সাধাৰণ)		খণ্ড নং : 175																			
এই বিধানসভা সমষ্টিতো কোন সংসদীয় সমষ্টিৰ অন্তৰ্গত তাৰ নম্বৰ, নাম আৰু সংৰক্ষণ স্থিতি : 13 - ডিব্ৰুগড় (সাধাৰণ)																					
1. সংশোধনৰ বিৱৰণ																					
সংশোধনৰ বছৰ	2026	তালিকাৰ চিনাক্তকৰণ																			
ভিত্তি তাৰিখ	01-04-2026	বিশেষ সংশোধন, 2026 চনৰ পূৰ্বৰ 2025 চনৰ মূল তালিকাৰ লগত থকা সংযোজন সমূহ একত্ৰিতকৰণ কৰা তালিকা।																			
সংশোধনৰ প্ৰকাৰ	বিশেষ সংশোধন 2026																				
প্ৰকাশনৰ তাৰিখ	23-03-2026																				
2. খণ্ড আৰু ভোটগ্ৰহন কেন্দ্ৰৰ বিৱৰণ																					
খণ্ডৰ অন্তৰ্গত এলেকা সমূহৰ নম্বৰ আৰু নাম																					
1-পথালি বাম চাহ বাগিছা		<table border="1" style="width: 100%; border-collapse: collapse;"> <tr> <td>মূল চহৰ/গাওঁ</td> <td>: শলগুৰী বঙ্গালী</td> </tr> <tr> <td>ৱাৰ্ড নং</td> <td>:</td> </tr> <tr> <td>ডাকঘৰ</td> <td>: মৰানহাট</td> </tr> <tr> <td>পুলিচ থানা</td> <td>: মৰান</td> </tr> <tr> <td>ব্লক</td> <td>: খোৱাং</td> </tr> <tr> <td>ৰাজহ চক্ৰ</td> <td>: মৰান</td> </tr> <tr> <td>জিলা</td> <td>: ডিব্ৰুগড়</td> </tr> <tr> <td>পিনকোড</td> <td>: 785670</td> </tr> </table>				মূল চহৰ/গাওঁ	: শলগুৰী বঙ্গালী	ৱাৰ্ড নং	:	ডাকঘৰ	: মৰানহাট	পুলিচ থানা	: মৰান	ব্লক	: খোৱাং	ৰাজহ চক্ৰ	: মৰান	জিলা	: ডিব্ৰুগড়	পিনকোড	: 785670
মূল চহৰ/গাওঁ	: শলগুৰী বঙ্গালী																				
ৱাৰ্ড নং	:																				
ডাকঘৰ	: মৰানহাট																				
পুলিচ থানা	: মৰান																				
ব্লক	: খোৱাং																				
ৰাজহ চক্ৰ	: মৰান																				
জিলা	: ডিব্ৰুগড়																				
পিনকোড	: 785670																				
3. ভোটগ্ৰহন কেন্দ্ৰৰ বিৱৰণ																					
ভোটগ্ৰহন কেন্দ্ৰৰ নম্বৰ আৰু নাম :		ভোটগ্ৰহন কেন্দ্ৰৰ প্ৰকাৰ (পুৰুষ/মহিলা/সাধাৰণ)		সাধাৰণ																	
175 - পথালীবাম টি.ই.এল.পি.স্কুল (পশ্চিম)		খণ্ডৰ অন্তৰ্গত সহায়ক ভোটগ্ৰহন কেন্দ্ৰৰ সংখ্যা :		0																	
ভোটগ্ৰহন কেন্দ্ৰৰ ঠিকনা :																					
পথালীবাম টি.ই.এল.পি.স্কুল, ৰুম ২, পথালিবাম টি, ই,																					
4. ভোটাৰৰ সংখ্যা																					
আৰম্ভনি ক্ৰমিক নং	শেষ ক্ৰমিক নং	মুঠ ভোটাৰ																			
		পুৰুষ	মহিলা	৩য় লিঙ্গ	মুঠ																
1	1274	522	611	0	1133																

নিৰ্বাচক পঞ্জীয়ন বিষয়াৰ স্বাক্ষৰ

Nazri Naksha

Google Map View

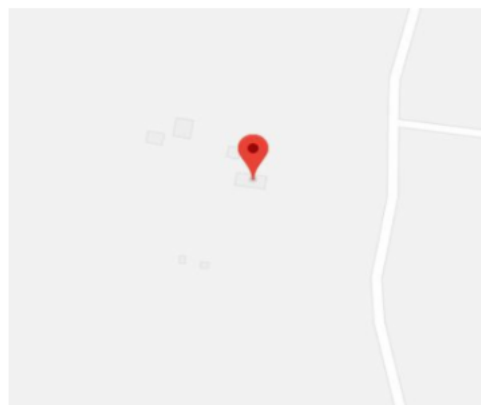
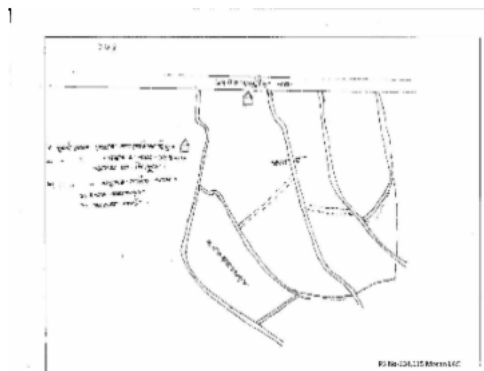

Polling Station Building Front View

ভোটগ্ৰহন কেন্দ্ৰৰ সন্মুখৰ দৃশ্য



Cad View

Key MAP View

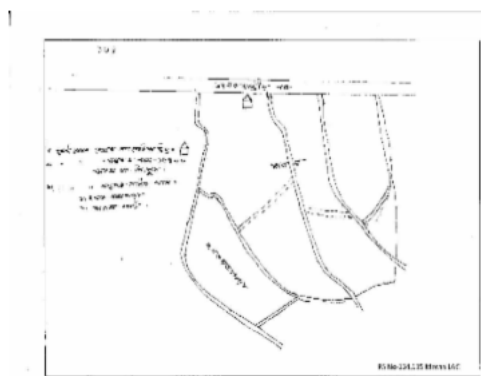
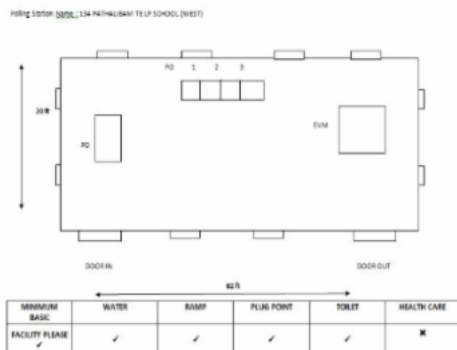



1 নাম : ভোলা বাউৰী পিতাৰ নাম: নবিন বাউৰী ঘৰ নং : 1 বয়স : 75 লিঙ্গ : পুৰুষ	DDB1334561 ফটো উপলব্ধ	2 নাম : গৌৰাঙ্গ বাউৰী পিতাৰ নাম: ভোলা বাউৰী ঘৰ নং : 1 বয়স : 46 লিঙ্গ : পুৰুষ	DDB1334572 ফটো উপলব্ধ	3 নাম : নিতাই বাউৰী পিতাৰ নাম: ভোলা বাউৰী ঘৰ নং : 1 বয়স : 43 লিঙ্গ : পুৰুষ	DDB1334583 ফটো উপলব্ধ
4 নাম : হৰিদাস বাউৰী পিতাৰ নাম: ভোলা বাউৰী ঘৰ নং : 1 বয়স : 39 লিঙ্গ : পুৰুষ	DDB1334594 ফটো উপলব্ধ	5 নাম : আনাচী ভূঞা স্বামীৰ নাম: নিতাই বাউৰী ঘৰ নং : 1 বয়স : 38 লিঙ্গ : মহিলা	DDB1342310 ফটো উপলব্ধ	6 নাম : নয়ণমণি বাউৰী স্বামীৰ নাম: হৰিদাস বাউৰী ঘৰ নং : 1 বয়স : 34 লিঙ্গ : মহিলা	DDB0144667 ফটো উপলব্ধ
7 নাম : উজ্বলা ভূঞা স্বামীৰ নাম: বিশ্বনাথ ভূঞা ঘৰ নং : 1 বয়স : 32 লিঙ্গ : মহিলা	PCQ0048678 ফটো উপলব্ধ	8 নাম : অলকা বাউৰী পিতাৰ নাম: গৌৰাঙ্গ বাউৰী ঘৰ নং : 1 বয়স : 21 লিঙ্গ : মহিলা	DDB1757236 ফটো উপলব্ধ	9 নাম : দেৱেশ্বৰ খাৰীয়া পিতাৰ নাম: বদলা খাৰীয়া ঘৰ নং : 2 বয়স : 76 লিঙ্গ : পুৰুষ	DDB1334618 ফটো উপলব্ধ
10 নাম : দেবেশ্বৰী খাৰীয়া স্বামীৰ নাম: লখু খাৰীয়া ঘৰ নং : 2 বয়স : 52 লিঙ্গ : মহিলা	DDB1334652 ফটো উপলব্ধ	11 নাম : নৰেশ খাৰীয়া পিতাৰ নাম: দেবেশ্বৰ খাৰীয়া ঘৰ নং : 2 বয়স : 42 লিঙ্গ : পুৰুষ	DDB1334629 ফটো উপলব্ধ	12 নাম : পৰেশ খাৰীয়া পিতাৰ নাম: দেবেশ্বৰ খাৰীয়া ঘৰ নং : 2 বয়স : 40 লিঙ্গ : পুৰুষ	DDB1334630 ফটো উপলব্ধ
13 নাম : জ্যোতি খাৰীয়া স্বামীৰ নাম: নৰেশ খাৰীয়া ঘৰ নং : 2 বয়স : 39 লিঙ্গ : মহিলা	DDB1334674 ফটো উপলব্ধ	14 নাম : সুৰেশ খাৰীয়া পিতাৰ নাম: দেবেশ্বৰ খাৰীয়া ঘৰ নং : 2 বয়স : 38 লিঙ্গ : পুৰুষ	DDB1334641 ফটো উপলব্ধ	15 নাম : পূৰ্ণিমা খাৰীয়া স্বামীৰ নাম: পৰেশ খাৰীয়া ঘৰ নং : 2 বয়স : 38 লিঙ্গ : মহিলা	DDB1334663 ফটো উপলব্ধ
16 নাম : বন খাৰীয়া স্বামীৰ নাম: হিন্দু খাৰীয়া ঘৰ নং : 3 বয়স : 52 লিঙ্গ : মহিলা	DDB1334696 ফটো উপলব্ধ	17 নাম : জাহ্নবী খাৰীয়া পিতাৰ নাম: হিন্দু খাৰীয়া ঘৰ নং : 3 বয়স : 30 লিঙ্গ : মহিলা	DDB0208975 ফটো উপলব্ধ	18 নাম : দিপাংকুৰ খেৰীয়া পিতাৰ নাম: হিন্দু খেৰীয়া ঘৰ নং : 3 বয়স : 29 লিঙ্গ : পুৰুষ	DDB0209288 ফটো উপলব্ধ
19 নাম : পুতুল মুণ্ডা পিতাৰ নাম: দৈশে মুণ্ডা ঘৰ নং : 8 বয়স : 50 লিঙ্গ : পুৰুষ	DDB1334721 ফটো উপলব্ধ	20 নাম : মায়ামুণ্ডা স্বামীৰ নাম: পুতুল মুণ্ডা ঘৰ নং : 8 বয়স : 28 লিঙ্গ : মহিলা	DDB0224659 ফটো উপলব্ধ	E 21 নাম : দেবেন মুণ্ডা পিতাৰ নাম: লাদুৰা মুণ্ডা ঘৰ নং : 8 বয়স : 60 লিঙ্গ : পুৰুষ	DDB1334732 ফটো উপলব্ধ
22 নাম : সুমিত্ৰা মুণ্ডা স্বামীৰ নাম: লাদুৰা মুণ্ডা ঘৰ নং : 5 বয়স : 52 লিঙ্গ : মহিলা	DDB1334743 ফটো উপলব্ধ	23 নাম : অনিমা মুণ্ডা পিতাৰ নাম: দেবেন মুণ্ডা ঘৰ নং : 5 বয়স : 23 লিঙ্গ : মহিলা	DDB0319103 ফটো উপলব্ধ	24 নাম : বুবেন বদ্ৰা পিতাৰ নাম: মানমাছি মুণ্ডা ঘৰ নং : 6 বয়স : 78 লিঙ্গ : পুৰুষ	DDB1334754 ফটো উপলব্ধ
25 নাম : শান্তি মুণ্ডা স্বামীৰ নাম: বুবেন মুণ্ডা ঘৰ নং : 6 বয়স : 70 লিঙ্গ : মহিলা	DDB1334765 ফটো উপলব্ধ	26 নাম : চোলিমান মুণ্ডা পিতাৰ নাম: মানমাছি মুণ্ডা ঘৰ নং : 6 বয়স : 65 লিঙ্গ : পুৰুষ	DDB1334776 ফটো উপলব্ধ	27 নাম : তিনতুচ বদ্ৰা পিতাৰ নাম: ইচৰাইল বদ্ৰা ঘৰ নং : 6 বয়স : 40 লিঙ্গ : পুৰুষ	DDB1334801 ফটো উপলব্ধ
28 নাম : প্ৰদীপ বদ্ৰা পিতাৰ নাম: বুবেন বদ্ৰা ঘৰ নং : 6 বয়স : 39 লিঙ্গ : পুৰুষ	DDB1334812 ফটো উপলব্ধ	29 নাম : চিমা লংগা স্বামীৰ নাম: প্ৰদীপ বদ্ৰা ঘৰ নং : 6 বয়স : 36 লিঙ্গ : মহিলা	DDB0401356 ফটো উপলব্ধ	30 নাম : সন্ধ্যা ৰাণি খেৰীয়া বদ্ৰা স্বামীৰ নাম: তিনতুচ বদ্ৰা ঘৰ নং : 6 বয়স : 36 লিঙ্গ : মহিলা	DDB0393637 ফটো উপলব্ধ

বিধানসভা সমষ্টিৰ নম্বৰ আৰু নাম : 89-খোৱাং
অংশৰ নম্বৰ আৰু নাম : 1-পথাৰি বাম চাহ বাগিছা

31 নাম : চুনীল খাৰিয়া পিতাৰ নাম: বুদ্ধ খাৰীয়া ঘৰ নং : ৭ বয়স : 55 লিঙ্গ : পুৰুষ	DDB1334823 ফটো উপলব্ধ	32 নাম : আশাজ্যোতি খাৰীয়া স্বামীৰ নাম: সুনীল খাৰীয়া ঘৰ নং : ৭ বয়স : 50 লিঙ্গ : মহিলা	DDB1334834 ফটো উপলব্ধ	33 নাম : হীৰা বাউৰী পিতাৰ নাম: উধৱ বাউৰী ঘৰ নং : ৭ বয়স : 34 লিঙ্গ : পুৰুষ	DDB0319038 ফটো উপলব্ধ
34 নাম : শিবা খাৰীয়া পিতাৰ নাম: চুনীল খাৰীয়া ঘৰ নং : ৭ বয়স : 32 লিঙ্গ : পুৰুষ	DDB1342343 ফটো উপলব্ধ	35 নাম : সালন্তী খাৰীয়া পিতাৰ নাম: সুনীল খাৰীয়া ঘৰ নং : ৭ বয়স : 26 লিঙ্গ : মহিলা	DDB0319145 ফটো উপলব্ধ	36 নাম : অনিমা খাৰীয়া পিতাৰ নাম: সুনীল খাৰীয়া ঘৰ নং : ৭ বয়স : 23 লিঙ্গ : মহিলা	DDB0319111 ফটো উপলব্ধ
37 নাম : জোনাকী খাৰিয়া পিতাৰ নাম: চুনীল খাৰীয়া ঘৰ নং : 07 বয়স : 23 লিঙ্গ : মহিলা	PCQ0063834 ফটো উপলব্ধ	38 নাম : বাকেশ খাৰীয়া পিতাৰ নাম: সুনীল খাৰীয়া ঘৰ নং : 7 বয়স : 20 লিঙ্গ : পুৰুষ	PCQ0048884 ফটো উপলব্ধ	39 নাম : চুচিলা বাউৰী অন্যান্য: চুকলাল বাউৰী ঘৰ নং : ৮ বয়স : 42 লিঙ্গ : মহিলা	DDB1334856 ফটো উপলব্ধ
40 নাম : বাহুল বাউৰী পিতাৰ নাম: চুকলাল বাউৰী ঘৰ নং : ৮ বয়স : 26 লিঙ্গ : পুৰুষ	DDB0558312 ফটো উপলব্ধ	41 নাম : আনন্দ বাউৰী পিতাৰ নাম: চুকলাল বাউৰী ঘৰ নং : 8 বয়স : 21 লিঙ্গ : পুৰুষ	PCQ0047951 ফটো উপলব্ধ	E 42 নাম : বাবু বাউৰী পিতাৰ নাম: হেম বাউৰী ঘৰ নং : ৯ বয়স : 39 লিঙ্গ : পুৰুষ	DDB1334878 ফটো উপলব্ধ
43 নাম : বীণা বাউৰী স্বামীৰ নাম: বাবুল বাউৰী ঘৰ নং : ৯ বয়স : 37 লিঙ্গ : মহিলা	DDB0272906 ফটো উপলব্ধ	44 নাম : চুজিতা বাউৰী স্বামীৰ নাম: হীৰা বাউৰী ঘৰ নং : ৯ বয়স : 31 লিঙ্গ : মহিলা	DDB0319079 ফটো উপলব্ধ	45 নাম : আৰতী বাউৰী স্বামীৰ নাম: বাবুল বাউৰী ঘৰ নং : ৯ বয়স : 30 লিঙ্গ : মহিলা	DDB0321745 ফটো উপলব্ধ
46 নাম : অঞ্জলি খাৰিয়া স্বামীৰ নাম: শিৱ খাৰীয়া ঘৰ নং : ৯ বয়স : 28 লিঙ্গ : মহিলা	DDB0483388 ফটো উপলব্ধ	47 নাম : বিলাচিনী বাউৰী স্বামীৰ নাম: উধৱ বাউৰী ঘৰ নং : ৯ক বয়স : 65 লিঙ্গ : মহিলা	DDB1334890 ফটো উপলব্ধ	E 48 নাম : শ্যামেলী বাউৰী স্বামীৰ নাম: উধৱ বাউৰী ঘৰ নং : ৯ক বয়স : 61 লিঙ্গ : মহিলা	DDB1334903 ফটো উপলব্ধ
49 নাম : বিনোদ বাউৰী পিতাৰ নাম: উধৱ বাউৰী ঘৰ নং : ৯ক বয়স : 42 লিঙ্গ : পুৰুষ	DDB1334914 ফটো উপলব্ধ	50 নাম : গোবিন্দ বাউৰী পিতাৰ নাম: উধৱ বাউৰী ঘৰ নং : ৯ক বয়স : 40 লিঙ্গ : পুৰুষ	DDB1334925 ফটো উপলব্ধ	51 নাম : পিংকী বাউৰী স্বামীৰ নাম: বেনাদ বাউৰী ঘৰ নং : ৯ক বয়স : 35 লিঙ্গ : মহিলা	DDB1334947 ফটো উপলব্ধ
52 নাম : উদয়লাল বাউৰী পিতাৰ নাম: হেম বাউৰী ঘৰ নং : ১০ বয়স : 65 লিঙ্গ : পুৰুষ	DDB1334958 ফটো উপলব্ধ	53 নাম : চম্পা বাউৰী স্বামীৰ নাম: উদয়লাল বাউৰী ঘৰ নং : ১০ বয়স : 62 লিঙ্গ : মহিলা	DDB1334969 ফটো উপলব্ধ	54 নাম : দেবেন বাউৰী পিতাৰ নাম: উদয়লাল বাউৰী ঘৰ নং : ১০ বয়স : 38 লিঙ্গ : পুৰুষ	DDB1334970 ফটো উপলব্ধ
55 নাম : ধনন্ত বাউৰী পিতাৰ নাম: উদয়লাল বাউৰী ঘৰ নং : ১০ বয়স : 34 লিঙ্গ : পুৰুষ	DDB0001966 ফটো উপলব্ধ	56 নাম : চেকেন্দৰ বাউৰী পিতাৰ নাম: উদয়লাল বাউৰী ঘৰ নং : ১০ বয়স : 33 লিঙ্গ : পুৰুষ	DDB0245910 ফটো উপলব্ধ	57 নাম : চিৰতন বাউৰী পিতাৰ নাম: ৰামেশ্বৰ বাউৰী ঘৰ নং : ১১ বয়স : 67 লিঙ্গ : পুৰুষ	DDB1334981 ফটো উপলব্ধ
58 নাম : লক্ষী বাউৰী স্বামীৰ নাম: চিৰতন বাউৰী ঘৰ নং : ১১ বয়স : 63 লিঙ্গ : মহিলা	DDB1334992 ফটো উপলব্ধ	59 নাম : অঘু বাউৰী পিতাৰ নাম: চিৰতন বাউৰী ঘৰ নং : ১১ বয়স : 48 লিঙ্গ : পুৰুষ	DDB1335008 ফটো উপলব্ধ	60 নাম : লখেশ্বৰ বাউৰী পিতাৰ নাম: চিৰতন বাউৰী ঘৰ নং : ১১ বয়স : 38 লিঙ্গ : পুৰুষ	DDB1335019 ফটো উপলব্ধ



61 নাম : চুচিলা বাউৰী স্বামীৰ নাম: লকেশ্বৰ বাউৰী ঘৰ নং : ১১ বয়স : 34 লিঙ্গ : মহিলা	DDB0152819 ফটো উপলব্ধ	62 নাম : বাধিকা বাউৰী স্বামীৰ নাম: অগ্নু বাউৰী ঘৰ নং : ১১ বয়স : 31 লিঙ্গ : মহিলা	DDB0557967 ফটো উপলব্ধ	63 নাম : পংকজ বাউৰী পিতাৰ নাম: অঘমু বাউৰী ঘৰ নং : ১১ বয়স : 25 লিঙ্গ : পুৰুষ	DDB0319996 ফটো উপলব্ধ
64 নাম : দিপিকা বাউৰী স্বামীৰ নাম: পংকজ বাউৰী ঘৰ নং : ১১ বয়স : 24 লিঙ্গ : মহিলা	DDB0320093 ফটো উপলব্ধ	E 65 নাম : চুকৰমনি খাৰীয়া স্বামীৰ নাম: লক্ষ্মীসিং খাৰীয়া ঘৰ নং : ১২ বয়স : 74 লিঙ্গ : মহিলা	DDB1335042 ফটো উপলব্ধ	66 নাম : মিনতি খাৰীয়া পিতাৰ নাম: লক্ষ্মীসিং খাৰীয়া ঘৰ নং : ১২ বয়স : 50 লিঙ্গ : মহিলা	DDB1335053 ফটো উপলব্ধ
E 67 নাম : বিক্রম খাৰীয়া পিতাৰ নাম: প্ৰদীপ খাৰীয়া ঘৰ নং : ১২ বয়স : 29 লিঙ্গ : পুৰুষ	DDB0158675 ফটো উপলব্ধ	68 নাম : লাবনু খাৰীয়া পিতাৰ নাম: প্ৰদীপ খাৰীয়া ঘৰ নং : ১২ বয়স : 26 লিঙ্গ : মহিলা	DDB0247940 ফটো উপলব্ধ	69 নাম : বিমান খাৰীয়া পিতাৰ নাম: প্ৰদীপ খাৰীয়া ঘৰ নং : ১২ বয়স : 25 লিঙ্গ : পুৰুষ	DDB0319020 ফটো উপলব্ধ
70 নাম : আচান খাৰীয়া পিতাৰ নাম: প্ৰদীপ খাৰীয়া ঘৰ নং : 12 বয়স : 21 লিঙ্গ : পুৰুষ	PCQ0027276 ফটো উপলব্ধ	71 নাম : শঙ্কৰ বাউৰী পিতাৰ নাম: লক্ষ্মন বাউৰী ঘৰ নং : ১৩ বয়স : 39 লিঙ্গ : পুৰুষ	DDB1335064 ফটো উপলব্ধ	72 নাম : সবিতা তাতী বাউৰী স্বামীৰ নাম: শংকৰ বাউৰী ঘৰ নং : 13 বয়স : 31 লিঙ্গ : মহিলা	PCQ0042440 ফটো উপলব্ধ
73 নাম : বিমলা বাউৰী স্বামীৰ নাম: হৰিপ্ৰসাদ বাউৰী ঘৰ নং : ১৪ বয়স : 52 লিঙ্গ : মহিলা	DDB1335075 ফটো উপলব্ধ	74 নাম : অনিতা বাউৰী স্বামীৰ নাম: বেণু বাউৰী ঘৰ নং : ১৪ বয়স : 37 লিঙ্গ : মহিলা	DDB1342321 ফটো উপলব্ধ	75 নাম : বেনু বাউৰী মাতৃৰ নাম: বিমলা বাউৰী ঘৰ নং : ১৪ বয়স : 37 লিঙ্গ : পুৰুষ	DDB1342649 ফটো উপলব্ধ
76 নাম : মহেন্দ্ৰ বাউৰী পিতাৰ নাম: হৰি প্ৰসাদ বাউৰী ঘৰ নং : ১৪ বয়স : 30 লিঙ্গ : পুৰুষ	DDB0167379 ফটো উপলব্ধ	77 নাম : পুনম খাৰীয়া বাউৰী স্বামীৰ নাম: মহেন্দ্ৰ বাউৰী ঘৰ নং : ১৪ বয়স : 26 লিঙ্গ : মহিলা	DDB0544163 ফটো উপলব্ধ	78 নাম : যোগমায়া বাউৰী পিতাৰ নাম: বেনু বাউৰী ঘৰ নং : ১৪ বয়স : 23 লিঙ্গ : মহিলা	DDB0319004 ফটো উপলব্ধ
E 79 নাম : চ্যত তাঁতি পিতাৰ নাম: ফুলসিদ্ধ তাঁতি ঘৰ নং : ১৫ বয়স : 70 লিঙ্গ : পুৰুষ	DDB1335097 ফটো উপলব্ধ	80 নাম : চুবানী তাঁতি স্বামীৰ নাম: চ্যতু তাঁতি ঘৰ নং : ১৫ বয়স : 65 লিঙ্গ : মহিলা	DDB1335100 ফটো উপলব্ধ	81 নাম : লক্ষ্মী তাঁতি পিতাৰ নাম: চ্যতু তাঁতি ঘৰ নং : ১৫ বয়স : 46 লিঙ্গ : মহিলা	DDB1335122 ফটো উপলব্ধ
82 নাম : নাৰায়ণ তাঁতি পিতাৰ নাম: চ্যতু তাঁতি ঘৰ নং : ১৫ বয়স : 44 লিঙ্গ : পুৰুষ	DDB1335111 ফটো উপলব্ধ	83 নাম : বন্তি তাঁতি স্বামীৰ নাম: নাৰায়ণ তাঁতি ঘৰ নং : ১৫ বয়স : 43 লিঙ্গ : মহিলা	DDB1335133 ফটো উপলব্ধ	84 নাম : নিৰঞ্জন তাঁতি পিতাৰ নাম: নাৰায়ণ তাঁতি ঘৰ নং : 15 বয়স : 22 লিঙ্গ : পুৰুষ	PCQ0041921 ফটো উপলব্ধ
85 নাম : জয়ৰাম মুণ্ডা পিতাৰ নাম: মানী চিঙ্গাল মুণ্ডা ঘৰ নং : ১৬ বয়স : 68 লিঙ্গ : পুৰুষ	DDB1335177 ফটো উপলব্ধ	86 নাম : চান্দমনি মুণ্ডা স্বামীৰ নাম: জয়ৰাম মুণ্ডা ঘৰ নং : ১৭ বয়স : 64 লিঙ্গ : মহিলা	DDB1335188 ফটো উপলব্ধ	87 নাম : গবৰসিং মুণ্ডা পিতাৰ নাম: জয়ৰাম মুণ্ডা ঘৰ নং : ১৭ বয়স : 49 লিঙ্গ : পুৰুষ	DDB1335199 ফটো উপলব্ধ
88 নাম : বেখা মুণ্ডা স্বামীৰ নাম: গবৰসিং মুণ্ডা ঘৰ নং : ১৭ বয়স : 46 লিঙ্গ : মহিলা	DDB1335202 ফটো উপলব্ধ	89 নাম : অজিত মুণ্ডা পিতাৰ নাম: জয়ৰাম মুণ্ডা ঘৰ নং : ১৭ বয়স : 45 লিঙ্গ : পুৰুষ	DDB1335213 ফটো উপলব্ধ	90 নাম : গীতা বাউৰী স্বামীৰ নাম: দেবেন বাউৰী ঘৰ নং : ১৭ বয়স : 43 লিঙ্গ : মহিলা	DDB1335235 ফটো উপলব্ধ



91 নাম : অন মুণ্ডা স্বামীৰ নাম : অজিত মুণ্ডা ঘৰ নং : ১৭ বয়স : 42 লিঙ্গ : মহিলা	DDB1335224 ফটো উপলব্ধ	92 নাম : গীতা মুণ্ডা পিতাৰ নাম : জয়ৰাম মুণ্ডা ঘৰ নং : ১৭ বয়স : 40 লিঙ্গ : মহিলা	DDB1335246 ফটো উপলব্ধ	93 নাম : হেমলতা মুণ্ডা পিতাৰ নাম : গবৰ্ণসিংহ মুণ্ডা ঘৰ নং : ১৭ বয়স : 28 লিঙ্গ : মহিলা	DDB0247981 ফটো উপলব্ধ
94 নাম : সাব্যাসকী মুণ্ডা পিতাৰ নাম : গবৰ্ণসিংহ মুণ্ডা ঘৰ নং : ১৭ বয়স : 26 লিঙ্গ : পুৰুষ	DDB0247692 ফটো উপলব্ধ	95 নাম : সবিতা কোৰুআ পিতাৰ নাম : দুৰ্গা কোৰুআ ঘৰ নং : 017 বয়স : 25 লিঙ্গ : মহিলা	PCQ0042473 ফটো উপলব্ধ	96 নাম : দেৱহুতি মুণ্ডা পিতাৰ নাম : গবৰ্ণসিংহ মুণ্ডা ঘৰ নং : 17 বয়স : 22 লিঙ্গ : মহিলা	PCQ0063875 ফটো উপলব্ধ
E 97 নাম : মংগী বাউৰী স্বামীৰ নাম : মেঘনাথ বাউৰী ঘৰ নং : ১৮ বয়স : 75 লিঙ্গ : মহিলা	DDB1335257 ফটো উপলব্ধ	98 নাম : মনোজ বাউৰী পিতাৰ নাম : মেঘনাথ বাউৰী ঘৰ নং : ১৮ বয়স : 44 লিঙ্গ : পুৰুষ	DDB1335268 ফটো উপলব্ধ	99 নাম : মুকেশ বাউৰী পিতাৰ নাম : মদন বাউৰী ঘৰ নং : ১৮ বয়স : 28 লিঙ্গ : পুৰুষ	DDB0321034 ফটো উপলব্ধ
100 নাম : মদন বাউৰী পিতাৰ নাম : মেঘনাথ বাউৰী ঘৰ নং : ১৮ বয়স : 47 লিঙ্গ : পুৰুষ	DDB1335279 ফটো উপলব্ধ	101 নাম : চুনীয়া বাউৰী স্বামীৰ নাম : মদন বাউৰী ঘৰ নং : ১৮ বয়স : 41 লিঙ্গ : মহিলা	DDB1335280 ফটো উপলব্ধ	102 নাম : নবিন চাওঁৱা পিতাৰ নাম : পানীৰাম ন ঘৰ নং : ১৯ বয়স : 50 লিঙ্গ : পুৰুষ	DDB1338723 ফটো উপলব্ধ
E 103 নাম : মাৰ্থিন ভূঞা পিতাৰ নাম : জাকিৰীয়া ভূঞা ঘৰ নং : 68 বয়স : 68 লিঙ্গ : পুৰুষ	DDB1335291 ফটো উপলব্ধ	E 104 নাম : মৰিয়ন ভূঞা পিতাৰ নাম : জাকিৰীয়া ভূঞা ঘৰ নং : ২০ বয়স : 55 লিঙ্গ : মহিলা	DDB1335348 ফটো উপলব্ধ	105 নাম : মাৰ্ছাল ভূঞা পিতাৰ নাম : জাকিৰীয়া ভূঞা ঘৰ নং : ২০ বয়স : 52 লিঙ্গ : পুৰুষ	DDB1335326 ফটো উপলব্ধ
106 নাম : নাচিবান ভূঞা পিতাৰ নাম : মাৰ্থিন ভূঞা ঘৰ নং : ২০ বয়স : 42 লিঙ্গ : পুৰুষ	DDB1335315 ফটো উপলব্ধ	107 নাম : প্ৰেমদান ভূঞা পিতাৰ নাম : মাৰ্ছাল ভূঞা ঘৰ নং : ২০ বয়স : 33 লিঙ্গ : পুৰুষ	DDB0048207 ফটো উপলব্ধ	108 নাম : শান্তি কান্দলনা স্বামীৰ নাম : জয়দীন ভূঞা ঘৰ নং : 20 বয়স : 31 লিঙ্গ : মহিলা	PCQ0052878 ফটো উপলব্ধ
109 নাম : জয়দান ভূঞা পিতাৰ নাম : মাৰ্ছাল ভূঞা ঘৰ নং : ২০ বয়স : 29 লিঙ্গ : পুৰুষ	DDB0189449 ফটো উপলব্ধ	110 নাম : দিলীপ বাউৰী পিতাৰ নাম : ফদল বাউৰী ঘৰ নং : ২১ বয়স : 60 লিঙ্গ : পুৰুষ	DDB1335359 ফটো উপলব্ধ	111 নাম : কল্পনা বাউৰী স্বামীৰ নাম : দিলীপ বাউৰী ঘৰ নং : ২১ বয়স : 56 লিঙ্গ : মহিলা	DDB1335360 ফটো উপলব্ধ
112 নাম : বিনিতা বাউৰী পিতাৰ নাম : দিলীপ বাউৰী ঘৰ নং : ২১ বয়স : 38 লিঙ্গ : মহিলা	DDB1335371 ফটো উপলব্ধ	113 নাম : মেনকা গগৈ বাউৰী স্বামীৰ নাম : দিগন্ত গগৈ ঘৰ নং : ২১ বয়স : 32 লিঙ্গ : মহিলা	DDB0319244 ফটো উপলব্ধ	114 নাম : ধনঞ্জয় বাউৰী পিতাৰ নাম : দিলীপ বাউৰী ঘৰ নং : ২১ বয়স : 31 লিঙ্গ : পুৰুষ	DDB0319293 ফটো উপলব্ধ
115 নাম : মমী বাউৰী স্বামীৰ নাম : ধনঞ্জয় বাউৰী ঘৰ নং : ২১ বয়স : 29 লিঙ্গ : মহিলা	DDB0319228 ফটো উপলব্ধ	116 নাম : ৰশ্মি বাউৰী পিতাৰ নাম : দিলীপ বাউৰী ঘৰ নং : ২১ বয়স : 25 লিঙ্গ : মহিলা	DDB0319202 ফটো উপলব্ধ	117 নাম : মাধব বাউৰী পিতাৰ নাম : দিলীপ বাউৰী ঘৰ নং : ২১ বয়স : 24 লিঙ্গ : পুৰুষ	DDB0319269 ফটো উপলব্ধ
118 নাম : ৰিতু মনি বাউৰী স্বামীৰ নাম : মাধব বাউৰী ঘৰ নং : 21 বয়স : 22 লিঙ্গ : মহিলা	PCQ0057091 ফটো উপলব্ধ	E 119 নাম : জীবনমাৰ্চী ভূঞা পিতাৰ নাম : জাকিৰীয়া ভূঞা ঘৰ নং : ২২ বয়স : 80 লিঙ্গ : পুৰুষ	DDB1335382 ফটো উপলব্ধ	E 120 নাম : বেঞ্জামীন ভূঞা পিতাৰ নাম : জিবন ভূঞা ঘৰ নং : ২২ বয়স : 49 লিঙ্গ : পুৰুষ	DDB1335393 ফটো উপলব্ধ



121 নাম : মানতা ভূঞা স্বামীৰ নাম: বেঞ্জামিন ভূঞা ঘৰ নং : ২২ বয়স : 46 লিঙ্গ : মহিলা	DDB1335417 ফটো উপলব্ধ	122 নাম : ধাৰাম ভূঞা পিতাৰ নাম: জিৱন ভূঞা ঘৰ নং : ২২ বয়স : 45 লিঙ্গ : পুৰুষ	DDB1335406 ফটো উপলব্ধ	123 নাম : আৰতি চাওৰা স্বামীৰ নাম: সঞ্জয় চাওৰা ঘৰ নং : 22 বয়স : 41 লিঙ্গ : মহিলা	PCQ0120329 ফটো উপলব্ধ
124 নাম : ইলিচাভা ভূঞা স্বামীৰ নাম: ধাৰাম ভূঞা ঘৰ নং : ২২ বয়স : 40 লিঙ্গ : মহিলা	DDB1342558 ফটো উপলব্ধ	125 নাম : ভৰত বাউৰী পিতাৰ নাম: উপেন বাউৰী ঘৰ নং : ২৩ বয়স : 58 লিঙ্গ : পুৰুষ	DDB1335428 ফটো উপলব্ধ	126 নাম : চুনীয়া বাউৰী স্বামীৰ নাম: ভৰত বাউৰী ঘৰ নং : ২৩ বয়স : 52 লিঙ্গ : মহিলা	DDB1335439 ফটো উপলব্ধ
127 নাম : সত্যজিৎ বাউৰী পিতাৰ নাম: ভৰত বাউৰী ঘৰ নং : 23 বয়স : 28 লিঙ্গ : পুৰুষ	PCQ0048918 ফটো উপলব্ধ	128 নাম : পৰ্ণিমা বাউৰী স্বামীৰ নাম: সত্যজিৎ বাউৰী ঘৰ নং : 23 বয়স : 25 লিঙ্গ : মহিলা	PCQ0053355 ফটো উপলব্ধ	129 নাম : জয় বাউৰী মাতৃৰ নাম: চুনীয়া বাউৰী ঘৰ নং : 23 বয়স : 19 লিঙ্গ : পুৰুষ	PCQ0091595 ফটো উপলব্ধ
130 নাম : জিতেন খাৰীয়া পিতাৰ নাম: মোহন খাৰীয়া ঘৰ নং : ২৪ বয়স : 50 লিঙ্গ : পুৰুষ	DDB1335440 ফটো উপলব্ধ	131 নাম : দীপা খাৰীয়া স্বামীৰ নাম: জিতেন খাৰীয়া ঘৰ নং : ২৪ বয়স : 46 লিঙ্গ : মহিলা	DDB1335451 ফটো উপলব্ধ	132 নাম : সুৰজ খাৰীয়া পিতাৰ নাম: জিতেন খাৰীয়া ঘৰ নং : ২৪ বয়স : 29 লিঙ্গ : পুৰুষ	DDB0198226 ফটো উপলব্ধ
133 নাম : নিহা খাৰীয়া স্বামীৰ নাম: সুৰজ খাৰীয়া ঘৰ নং : ২৪ বয়স : 26 লিঙ্গ : মহিলা	DDB0406058 ফটো উপলব্ধ	134 নাম : অনন্ত খাৰীয়া পিতাৰ নাম: জিতেন খাৰীয়া ঘৰ নং : ২৪ বয়স : 25 লিঙ্গ : পুৰুষ	DDB0247684 ফটো উপলব্ধ	135 নাম : বিদৰ খাৰীয়া পিতাৰ নাম: জিতেন খাৰীয়া ঘৰ নং : ২৪ বয়স : 24 লিঙ্গ : পুৰুষ	DDB0482661 ফটো উপলব্ধ
136 নাম : নিকিতা মুণ্ডা খাৰীয়া স্বামীৰ নাম: অনন্ত খাৰীয়া ঘৰ নং : ২৪ বয়স : 21 লিঙ্গ : মহিলা	DDB1770866 ফটো উপলব্ধ	# 137 নাম : মুন পাতৰ পিতাৰ নাম: বনগুটি পাতৰ ঘৰ নং : ২৫ বয়স : 60 লিঙ্গ : পুৰুষ	DDB1335495 ফটো উপলব্ধ	E 138 নাম : মুক্তি মুণ্ডা পিতাৰ নাম: কল্প মুণ্ডা ঘৰ নং : ২৫ বয়স : 57 লিঙ্গ : মহিলা	DDB1335484 ফটো উপলব্ধ
139 নাম : উতপল্ল ভূমিজ পিতাৰ নাম: সুনিল ভূমিজ ঘৰ নং : ২৫ বয়স : 32 লিঙ্গ : পুৰুষ	DDB1342945 ফটো উপলব্ধ	140 নাম : ৰহিনী ভূমিজ মাতৃৰ নাম: দেবাৰী ভূমিজ ঘৰ নং : ২৫ বয়স : 26 লিঙ্গ : মহিলা	DDB0243881 ফটো উপলব্ধ	141 নাম : গনেশ বাউৰী পিতাৰ নাম: পেট বাউৰী ঘৰ নং : ২৬ বয়স : 53 লিঙ্গ : পুৰুষ	DDB1335519 ফটো উপলব্ধ
142 নাম : চুবা বাউৰী স্বামীৰ নাম: গনেশ বাউৰী ঘৰ নং : ২৬ বয়স : 49 লিঙ্গ : মহিলা	DDB1335520 ফটো উপলব্ধ	143 নাম : কাৰ্তিক বাউৰী পিতাৰ নাম: গনেশ বাউৰী ঘৰ নং : ২৬ বয়স : 40 লিঙ্গ : পুৰুষ	DDB1335531 ফটো উপলব্ধ	144 নাম : বিবেন বাউৰী পিতাৰ নাম: গনেশ বাউৰী ঘৰ নং : ২৬ বয়স : 35 লিঙ্গ : পুৰুষ	DDB1335542 ফটো উপলব্ধ
145 নাম : শান্তি বাউৰী পিতাৰ নাম: গনেশ বাউৰী ঘৰ নং : ২৬ বয়স : 31 লিঙ্গ : মহিলা	DDB0201988 ফটো উপলব্ধ	146 নাম : প্ৰিয়া বাউৰী স্বামীৰ নাম: কাৰ্তিক বাউৰী ঘৰ নং : ২৬ বয়স : 28 লিঙ্গ : মহিলা	DDB0202598 ফটো উপলব্ধ	147 নাম : মিথিলা বাউৰি স্বামীৰ নাম: বিবেন বাউৰি ঘৰ নং : ২৬ বয়স : 28 লিঙ্গ : মহিলা	DDB0214262 ফটো উপলব্ধ
148 নাম : বুটে খাৰীয়া পিতাৰ নাম: বাৰীয়া খাৰীয়া ঘৰ নং : ২৭ বয়স : 66 লিঙ্গ : পুৰুষ	DDB1335553 ফটো উপলব্ধ	E 149 নাম : গংগী খাৰীয়া স্বামীৰ নাম: বুটে খাৰীয়া ঘৰ নং : ২৭ বয়স : 60 লিঙ্গ : মহিলা	DDB1335564 ফটো উপলব্ধ	150 নাম : মামণি খাৰীয়া পিতাৰ নাম: বুটে খাৰীয়া ঘৰ নং : ২৭ বয়স : 38 লিঙ্গ : মহিলা	DDB1335575 ফটো উপলব্ধ



151 নাম : চুমনী খাৰীয়া পিতাৰ নাম: বুতে খাৰীয়া ঘৰ নং : 27 বয়স : 28 লিঙ্গ : মহিলা	PCQ0055327 ফটো উপলব্ধ	152 নাম : লক্ষ্মী বাউৰী স্বামীৰ নাম: উপেন বাউৰী ঘৰ নং : 28 বয়স : 66 লিঙ্গ : মহিলা	DDB1335597 ফটো উপলব্ধ	153 নাম : লক্ষ্মী বাউৰী স্বামীৰ নাম: বাৰবল বাউৰী ঘৰ নং : 28 বয়স : 40 লিঙ্গ : মহিলা	DDB0064089 ফটো উপলব্ধ
154 নাম : হৰেণ খাৰীয়া পিতাৰ নাম: জিতেন খাৰীয়া ঘৰ নং : 28 বয়স : 26 লিঙ্গ : পুৰুষ	DDB0221564 ফটো উপলব্ধ	E 155 নাম : চমাৰী মাৰ্বি স্বামীৰ নাম: চমা মাৰ্বি ঘৰ নং : 28 বয়স : 70 লিঙ্গ : মহিলা	DDB1335633 ফটো উপলব্ধ	156 নাম : অৰ্জুন মাৰ্বি পিতাৰ নাম: চমা মাৰ্বি ঘৰ নং : 28 বয়স : 60 লিঙ্গ : পুৰুষ	DDB1335611 ফটো উপলব্ধ
157 নাম : জানকি মাৰ্বি স্বামীৰ নাম: অৰ্জুন মাৰ্বি ঘৰ নং : 29 বয়স : 55 লিঙ্গ : মহিলা	DDB1335622 ফটো উপলব্ধ	158 নাম : জুলি খাৰীয়া স্বামীৰ নাম: বহন খাৰীয়া ঘৰ নং : 29 বয়স : 40 লিঙ্গ : মহিলা	DDB1335644 ফটো উপলব্ধ	159 নাম : চনীয়া মাৰ্বি স্বামীৰ নাম: দিনেশ মাৰ্বি ঘৰ নং : 29 বয়স : 31 লিঙ্গ : মহিলা	DDB0206896 ফটো উপলব্ধ
160 নাম : বিপিন মাৰ্বি পিতাৰ নাম: অৰ্জুন মাৰ্বি ঘৰ নং : 29 বয়স : 31 লিঙ্গ : পুৰুষ	DDB0319392 ফটো উপলব্ধ	161 নাম : বঞ্জিতা মাৰ্বি পিতাৰ নাম: অৰ্জুন মাৰ্বি ঘৰ নং : 29 বয়স : 29 লিঙ্গ : মহিলা	DDB0207217 ফটো উপলব্ধ	162 নাম : চুমি মাৰ্বি পিতাৰ নাম: অৰ্জুন মাৰ্বি ঘৰ নং : 29 বয়স : 25 লিঙ্গ : মহিলা	DDB1787258 ফটো উপলব্ধ
163 নাম : বহন খাৰীয়া পিতাৰ নাম: বেংটু খাৰীয়া ঘৰ নং : 30 বয়স : 45 লিঙ্গ : পুৰুষ	DDB1335666 ফটো উপলব্ধ	164 নাম : বিৰছা খাৰীয়া পিতাৰ নাম: বেংটু খাৰীয়া ঘৰ নং : 30 বয়স : 44 লিঙ্গ : পুৰুষ	DDB0209676 ফটো উপলব্ধ	165 নাম : আপসানা খাৰীয়া পিতাৰ নাম: বিচা খাৰীয়া ঘৰ নং : 30 বয়স : 20 লিঙ্গ : মহিলা	PCQ0042465 ফটো উপলব্ধ
166 নাম : দুলাল মুণ্ডা পিতাৰ নাম: জাঁচ মুণ্ডা ঘৰ নং : 31 বয়স : 52 লিঙ্গ : পুৰুষ	DDB1335677 ফটো উপলব্ধ	167 নাম : হিৰণ্য মুণ্ডা স্বামীৰ নাম: দুলাল মুণ্ডা ঘৰ নং : 31 বয়স : 48 লিঙ্গ : মহিলা	DDB1335688 ফটো উপলব্ধ	168 নাম : চুলাসী মুণ্ডা পিতাৰ নাম: জাঁচ মুণ্ডা ঘৰ নং : 31 বয়স : 46 লিঙ্গ : মহিলা	DDB1335699 ফটো উপলব্ধ
169 নাম : গ্লোৰিয়াছ তপ্ত পিতাৰ নাম: দুলাল তপ্ত ঘৰ নং : 32 বয়স : 24 লিঙ্গ : পুৰুষ	DDB0544247 ফটো উপলব্ধ	E 170 নাম : ভাগ্য বান বাউৰী পিতাৰ নাম: ৰামেশ্বৰ বাউৰী ঘৰ নং : 32 বয়স : 65 লিঙ্গ : পুৰুষ	DDB1335702 ফটো উপলব্ধ	E 171 নাম : ইলি বাউৰী স্বামীৰ নাম: ভাগ্য বান বাউৰী ঘৰ নং : 32 বয়স : 60 লিঙ্গ : মহিলা	DDB1335713 ফটো উপলব্ধ
172 নাম : জগনু বাউৰী পিতাৰ নাম: ভাগ্য বান বাউৰী ঘৰ নং : 32 বয়স : 39 লিঙ্গ : পুৰুষ	DDB1335724 ফটো উপলব্ধ	173 নাম : লীলা বাউৰী স্বামীৰ নাম: জোগনু বাউৰী ঘৰ নং : 32 বয়স : 35 লিঙ্গ : মহিলা	DDB0071316 ফটো উপলব্ধ	174 নাম : অমৰ বাউৰী পিতাৰ নাম: ভাগ্যবান বাউৰী ঘৰ নং : 32 বয়স : 33 লিঙ্গ : পুৰুষ	DDB0481598 ফটো উপলব্ধ
175 নাম : অমৰ বাউৰী পিতাৰ নাম: ভাগ্যবান বাউৰী ঘৰ নং : 32 বয়স : 33 লিঙ্গ : পুৰুষ	DDB0319368 ফটো উপলব্ধ	176 নাম : মোনিকা বাউৰী স্বামীৰ নাম: অমৰ বাউৰী ঘৰ নং : 32 বয়স : 30 লিঙ্গ : মহিলা	DDB0486704 ফটো উপলব্ধ	E 177 নাম : বুধৰাম খাৰীয়া পিতাৰ নাম: বসন্ত খাৰীয়া ঘৰ নং : 32 বয়স : 56 লিঙ্গ : পুৰুষ	DDB1335735 ফটো উপলব্ধ
178 নাম : মিনতী খাৰীয়া স্বামীৰ নাম: বুধৰাম খাৰীয়া ঘৰ নং : 32 বয়স : 51 লিঙ্গ : মহিলা	DDB1335746 ফটো উপলব্ধ	179 নাম : বাবল খাৰীয়া পিতাৰ নাম: বুধৰাম খাৰীয়া ঘৰ নং : 32 বয়স : 32 লিঙ্গ : পুৰুষ	DDB0320002 ফটো উপলব্ধ	180 নাম : আৰতী খাৰীয়া স্বামীৰ নাম: বিকাশ খাৰীয়া ঘৰ নং : 32 বয়স : 30 লিঙ্গ : মহিলা	DDB0319418 ফটো উপলব্ধ



181 নাম : চুন খাৰীয়া স্বামীৰ নাম : বাবলু খাৰীয়া ঘৰ নং : ৩৩ বয়স : 29 লিঙ্গ : মহিলা	DDB0321331 ফটো উপলব্ধ	182 নাম : বিকাশ খাৰীয়া পিতাৰ নাম : বুধৰাম খাৰীয়া ঘৰ নং : ৩৩ বয়স : 29 লিঙ্গ : পুৰুষ	DDB0319400 ফটো উপলব্ধ	183 নাম : চুমতী খাৰীয়া পিতাৰ নাম : বুধৰাম খাৰীয়া ঘৰ নং : 33 বয়স : 23 লিঙ্গ : মহিলা	PCQ0048934 ফটো উপলব্ধ
184 নাম : মেঘ খাৰীয়া স্বামীৰ নাম : বিচ্ছেৰ খাৰীয়া ঘৰ নং : ৩৪ বয়স : 68 লিঙ্গ : মহিলা	DDB1335757 ফটো উপলব্ধ	185 নাম : বিশাল খাৰীয়া পিতাৰ নাম : বিচ্ছেৰ খাৰীয়া ঘৰ নং : ৩৪ বয়স : 46 লিঙ্গ : পুৰুষ	DDB0215897 ফটো উপলব্ধ	186 নাম : জোনালী খাৰীয়া পিতাৰ নাম : বিশেশ্বৰ খাৰীয়া ঘৰ নং : ৩৪ বয়স : 46 লিঙ্গ : মহিলা	DDB1335768 ফটো উপলব্ধ
187 নাম : অবিনাশ খাৰীয়া পিতাৰ নাম : বিশেশ্বৰ খাৰীয়া ঘৰ নং : ৩৪ বয়স : 40 লিঙ্গ : পুৰুষ	DDB1335779 ফটো উপলব্ধ	188 নাম : উমা খাৰীয়া স্বামীৰ নাম : অবিনাস খাৰীয়া ঘৰ নং : ৩৪ বয়স : 39 লিঙ্গ : মহিলা	DDB1335780 ফটো উপলব্ধ	189 নাম : বিৰচি খাৰীয়া স্বামীৰ নাম : বিশাল খাৰীয়া ঘৰ নং : ৩৪ বয়স : 39 লিঙ্গ : মহিলা	DDB0216028 ফটো উপলব্ধ
190 নাম : অভিজিত খাৰীয়া পিতাৰ নাম : অবিনাশ খাৰীয়া ঘৰ নং : ৩৪ বয়স : 26 লিঙ্গ : পুৰুষ	DDB0244343 ফটো উপলব্ধ	191 নাম : জোনমনী খাৰীয়া পিতাৰ নাম : অবিনাশ খাৰীয়া ঘৰ নং : ৩৪ বয়স : 23 লিঙ্গ : মহিলা	DDB1787274 ফটো উপলব্ধ	192 নাম : বিশ্বজিৎ খাৰীয়া পিতাৰ নাম : অবিনাশ খাৰীয়া ঘৰ নং : 34 বয়স : 20 লিঙ্গ : পুৰুষ	PCQ0048405 ফটো উপলব্ধ
193 নাম : বিষ্ণুৰাই বৰুৱা পিতাৰ নাম : টকেশ্বৰ বৰুৱা ঘৰ নং : ৩৫ বয়স : 49 লিঙ্গ : পুৰুষ	DDB1335791 ফটো উপলব্ধ	194 নাম : জুনমণি বৰুৱা স্বামীৰ নাম : বিষ্ণুৰাই বৰুৱা ঘৰ নং : ৩৫ বয়স : 42 লিঙ্গ : মহিলা	DDB1335804 ফটো উপলব্ধ	195 নাম : বিজয় গড় পিতাৰ নাম : যোগেশ্বৰ গড় ঘৰ নং : ৩৬ বয়স : 38 লিঙ্গ : পুৰুষ	DDB0248021 ফটো উপলব্ধ
196 নাম : অল্পনা গড় স্বামীৰ নাম : বিজয় গড় ঘৰ নং : ৩৬ বয়স : 33 লিঙ্গ : মহিলা	DDB0242883 ফটো উপলব্ধ	197 নাম : বীৰজ বদ্ৰা মাতৃৰ নাম : বিজন্তী বদ্ৰা ঘৰ নং : 36 বয়স : 24 লিঙ্গ : পুৰুষ	PCQ0127142 ফটো উপলব্ধ	198 নাম : ইচহাক বদ্ৰা পিতাৰ নাম : ইচহাক বদ্ৰা ঘৰ নং : ৩৬ক বয়স : 68 লিঙ্গ : পুৰুষ	DDB1335815 ফটো উপলব্ধ
199 নাম : বিজন্তী বদ্ৰা স্বামীৰ নাম : ইচহাক বদ্ৰা ঘৰ নং : ৩৬ক বয়স : 60 লিঙ্গ : মহিলা	DDB1335826 ফটো উপলব্ধ	200 নাম : উত্তমী চাওৰা স্বামীৰ নাম : বন চাওৰা ঘৰ নং : ৩৭ বয়স : 31 লিঙ্গ : মহিলা	DDB1770098 ফটো উপলব্ধ	201 নাম : লীলাবতী চাউৰা পিতাৰ নাম : কুঞ্জলা চাউৰা ঘৰ নং : 38 বয়স : 50 লিঙ্গ : মহিলা	DDB1340052 ফটো উপলব্ধ
202 নাম : ববিতা চাওৰা স্বামীৰ নাম : সম্ৰাট চাওৰা ঘৰ নং : 39 বয়স : 42 লিঙ্গ : মহিলা	DDB1340132 ফটো উপলব্ধ	203 নাম : মন তাঁতি পিতাৰ নাম : দুখীয়া তাঁতি ঘৰ নং : 40 বয়স : 43 লিঙ্গ : পুৰুষ	DDB1336647 ফটো উপলব্ধ	204 নাম : মংগী ওৰণা স্বামীৰ নাম : চুটু ওৰণা ঘৰ নং : ৪১ বয়স : 71 লিঙ্গ : মহিলা	DDB1335893 ফটো উপলব্ধ
205 নাম : মাংৰী ওৰাং স্বামীৰ নাম : চুটু ওৰাং ঘৰ নং : ৪১ বয়স : 70 লিঙ্গ : মহিলা	DDB1335906 ফটো উপলব্ধ	206 নাম : পংখী স্বৰ্গীয়াৰী পিতাৰ নাম : সুশিল স্বৰ্গীয়াৰী ঘৰ নং : ৪১ বয়স : 22 লিঙ্গ : মহিলা	DDB1770031 ফটো উপলব্ধ	207 নাম : ৰাজেন উৰাং পিতাৰ নাম : চুটু উৰাং ঘৰ নং : ৪২ বয়স : 50 লিঙ্গ : পুৰুষ	DDB1335917 ফটো উপলব্ধ
208 নাম : লক্ষী উৰাং স্বামীৰ নাম : ৰাজেন উৰাং ঘৰ নং : ৪২ বয়স : 48 লিঙ্গ : মহিলা	DDB1335928 ফটো উপলব্ধ	E 209 নাম : মহাবীৰ উৰাং পিতাৰ নাম : চুটু উৰাং ঘৰ নং : ৪৩ বয়স : 51 লিঙ্গ : পুৰুষ	DDB1335939 ফটো উপলব্ধ	210 নাম : মিন উৰাং স্বামীৰ নাম : মহাবীৰ উৰাং ঘৰ নং : ৪৩ বয়স : 51 লিঙ্গ : মহিলা	DDB1335940 ফটো উপলব্ধ



211 নাম : অনিমা উৰাং স্বামীৰ নাম: মহাবীৰ উৰাং ঘৰ নং : 8৩ বয়স : 50 লিঙ্গ : মহিলা	DDB1335951 ফটো উপলব্ধ	212 নাম : চিৰা উৰাং পিতাৰ নাম: মহাবীৰ উৰাং ঘৰ নং : 8৩ বয়স : 31 লিঙ্গ : পুৰুষ	DDB1342956 ফটো উপলব্ধ	213 নাম : চেবিল উৰাং পিতাৰ নাম: মহাবীৰ উৰাং ঘৰ নং : 8৩ বয়স : 27 লিঙ্গ : পুৰুষ	DDB0230136 ফটো উপলব্ধ
214 নাম : যমুনা কুৰুৱা উৰাং স্বামীৰ নাম: চিৰিল উৰাং ঘৰ নং : 8৩ বয়স : 27 লিঙ্গ : মহিলা	DDB0319988 ফটো উপলব্ধ	215 নাম : অনন্যা উৰাং পিতাৰ নাম: মহাবীৰ উৰাং ঘৰ নং : 8৩ বয়স : 25 লিঙ্গ : মহিলা	DDB0248005 ফটো উপলব্ধ	216 নাম : চুনিতা উৰাং স্বামীৰ নাম: চমাবু উৰাং ঘৰ নং : 8৩ক বয়স : 47 লিঙ্গ : মহিলা	DDB1335984 ফটো উপলব্ধ
217 নাম : চমাবু উৰাং পিতাৰ নাম: চুটু উৰাং ঘৰ নং : 8৩ক বয়স : 46 লিঙ্গ : পুৰুষ	DDB1335962 ফটো উপলব্ধ	218 নাম : অশ্বতী ওৰণা স্বামীৰ নাম: নিমু ওৰণা ঘৰ নং : 8৩ক বয়স : 45 লিঙ্গ : মহিলা	DDB1335995 ফটো উপলব্ধ	219 নাম : নিমু উৰাং পিতাৰ নাম: চুটু উৰাং ঘৰ নং : 8৩ক বয়স : 44 লিঙ্গ : পুৰুষ	DDB1335973 ফটো উপলব্ধ
220 নাম : মিন্টু কৰ্মকাৰ পিতাৰ নাম: মুনু কৰ্মকাৰ ঘৰ নং : 88ক বয়স : 27 লিঙ্গ : পুৰুষ	DDB0231118 ফটো উপলব্ধ	E 221 নাম : মুনু কৰ্মকাৰ পিতাৰ নাম: মনেশ্বৰ কৰ্মকাৰ ঘৰ নং : 88ক বয়স : 55 লিঙ্গ : পুৰুষ	DDB1336001 ফটো উপলব্ধ	222 নাম : গীতা কৰ্মকাৰ স্বামীৰ নাম: মুনু কৰ্মকাৰ ঘৰ নং : 88ক বয়স : 52 লিঙ্গ : মহিলা	DDB1336012 ফটো উপলব্ধ
E 223 নাম : মনেশ্বৰ কৰ্মকাৰ পিতাৰ নাম: কুঞ্জল কৰ্মকাৰ ঘৰ নং : 8৫ বয়স : 65 লিঙ্গ : পুৰুষ	DDB1336056 ফটো উপলব্ধ	E 224 নাম : দেবানন্দ কৰ্মকাৰ পিতাৰ নাম: মনেশ্বৰ কৰ্মকাৰ ঘৰ নং : 8৫ বয়স : 55 লিঙ্গ : পুৰুষ	DDB1336023 ফটো উপলব্ধ	225 নাম : কলিতা কামাৰ স্বামীৰ নাম: দেবানন্দ কামাৰ ঘৰ নং : 8৫ বয়স : 51 লিঙ্গ : মহিলা	DDB1336034 ফটো উপলব্ধ
226 নাম : বীমা কামাৰ পিতাৰ নাম: মনেশ্বৰ কামাৰ ঘৰ নং : 8৫ বয়স : 28 লিঙ্গ : মহিলা	DDB0221705 ফটো উপলব্ধ	227 নাম : জোনাকী কামাৰ স্বামীৰ নাম: অমিৰ কামাৰ ঘৰ নং : 45 বয়স : 23 লিঙ্গ : মহিলা	PCQ0018747 ফটো উপলব্ধ	228 নাম : ৰাজেন চাওৰা পিতাৰ নাম: গবাবু চাওৰা ঘৰ নং : 46 বয়স : 46 লিঙ্গ : পুৰুষ	DDB1336794 ফটো উপলব্ধ
E 229 নাম : চান্তী দেবী স্বামীৰ নাম: কেদাৰনাথ চৌৰচিয়া ঘৰ নং : 8৭ বয়স : 80 লিঙ্গ : মহিলা	DDB1336067 ফটো উপলব্ধ	230 নাম : মালতী চৌৰচিয়া স্বামীৰ নাম: অধেশ চৌৰচিয়া ঘৰ নং : 8৭ বয়স : 80 লিঙ্গ : মহিলা	DDB1336078 ফটো উপলব্ধ	E 231 নাম : গোপাল ওৰণা পিতাৰ নাম: ধনু ওৰণা ঘৰ নং : 8৭ বয়স : 80 লিঙ্গ : পুৰুষ	DDB1336136 ফটো উপলব্ধ
E 232 নাম : মংগা ওৰণা স্বামীৰ নাম: গোপাল ওৰণা ঘৰ নং : 8৭ বয়স : ৭৭ লিঙ্গ : মহিলা	DDB1336147 ফটো উপলব্ধ	233 নাম : আশাতী কৰম স্বামীৰ নাম: মনেশ্বৰ কৰ্মকাৰ ঘৰ নং : ৪৭ বয়স : 60 লিঙ্গ : মহিলা	DDB1336103 ফটো উপলব্ধ	E 234 নাম : ধনেশ্বৰ কৰ্মকাৰ পিতাৰ নাম: কুঞ্জল কৰ্মকাৰ ঘৰ নং : ৪৭ বয়স : 60 লিঙ্গ : পুৰুষ	DDB1336114 ফটো উপলব্ধ
235 নাম : উষা কৰ্মকাৰ স্বামীৰ নাম: ধনেশ্বৰ কৰ্মকাৰ ঘৰ নং : ৪৭ বয়স : 55 লিঙ্গ : মহিলা	DDB1336125 ফটো উপলব্ধ	236 নাম : ইন্দু ওৰণা পিতাৰ নাম: গোপাল ওৰণা ঘৰ নং : ৪৭ বয়স : 47 লিঙ্গ : পুৰুষ	DDB1336158 ফটো উপলব্ধ	237 নাম : নন্দ কুমাৰ চৌৱাশিয়া পিতাৰ নাম: অধেশ চৌৱাশিয়া ঘৰ নং : ৪৭ বয়স : 47 লিঙ্গ : পুৰুষ	DDB1336089 ফটো উপলব্ধ
238 নাম : চন্দু ওৰণা পিতাৰ নাম: গোপাল ওৰণা ঘৰ নং : ৪৭ বয়স : 44 লিঙ্গ : পুৰুষ	DDB1336169 ফটো উপলব্ধ	239 নাম : বৃন্দু ওৰণা পিতাৰ নাম: গোপাল ওৰণা ঘৰ নং : ৪৭ বয়স : 42 লিঙ্গ : পুৰুষ	DDB1336170 ফটো উপলব্ধ	240 নাম : অনিলকুমাৰ চৌৰচিয়া পিতাৰ নাম: অধেশ চৌৰচিয়া ঘৰ নং : ৪৭ বয়স : 40 লিঙ্গ : পুৰুষ	DDB1336090 ফটো উপলব্ধ



241 নাম : বাজেশ ওৰণা পিতাৰ নাম: গোপাল ওৰণা ঘৰ নং : 89 বয়স : 40 লিঙ্গ : পুৰুষ	DDB1336181 ফটো উপলব্ধ	242 নাম : আশা ওৰণা স্বামীৰ নাম: চন্দ্ৰ ওৰণা ঘৰ নং : 89 বয়স : 40 লিঙ্গ : মহিলা	DDB1336192 ফটো উপলব্ধ	243 নাম : মঞ্জু ওৰণা স্বামীৰ নাম: বৃন্দ্র ওৰণা ঘৰ নং : 89 বয়স : 40 লিঙ্গ : মহিলা	DDB1336205 ফটো উপলব্ধ
244 নাম : মঞ্জু ওৰণা স্বামীৰ নাম: বাজেশ ওৰণা ঘৰ নং : 89 বয়স : 39 লিঙ্গ : মহিলা	DDB1336216 ফটো উপলব্ধ	245 নাম : তাৰিকা উৰাং পিতাৰ নাম: ইন্দ্ৰ উৰাং ঘৰ নং : 89 বয়স : 37 লিঙ্গ : পুৰুষ	DDB1748772 ফটো উপলব্ধ	246 নাম : চিতা উৰাং স্বামীৰ নাম: তাৰিক উৰাং ঘৰ নং : 89 বয়স : 37 লিঙ্গ : মহিলা	DDB1748783 ফটো উপলব্ধ
247 নাম : বিকাশ কৰ্মকাৰ পিতাৰ নাম: ধনেশ্বৰ কৰ্মকাৰ ঘৰ নং : 33 বয়স : 33 লিঙ্গ : পুৰুষ	DDB0465724 ফটো উপলব্ধ	248 নাম : গনেশ উৰাং পিতাৰ নাম: ইন্দ্ৰ উৰাং ঘৰ নং : 89 বয়স : 32 লিঙ্গ : পুৰুষ	DDB1748794 ফটো উপলব্ধ	249 নাম : সুপোৰ্ণা বড়াই স্বামীৰ নাম: নন্দ কুমাৰ চৌৱাশিয়া ঘৰ নং : 89 বয়স : 32 লিঙ্গ : মহিলা	DDB1748727 ফটো উপলব্ধ
250 নাম : মনীকা উৰাং স্বামীৰ নাম: গনেশ উৰাং ঘৰ নং : 47 বয়স : 25 লিঙ্গ : মহিলা	PCQ0027201 ফটো উপলব্ধ	S 251 নাম : বিতনী উৰাং পিতাৰ নাম: চন্দ্ৰ উৰাং ঘৰ নং : 47 বয়স : 23 লিঙ্গ : মহিলা	PCQ0019216 ফটো উপলব্ধ	E 252 নাম : ৰোহিনী কৰোৰা স্বামীৰ নাম: দৌকো কৰোৰা ঘৰ নং : 89 বয়স : 35 লিঙ্গ : মহিলা	DDB1336238 ফটো উপলব্ধ
E 253 নাম : টোনা কৰ্মকাৰ পিতাৰ নাম: ভূটনা কৰ্মকাৰ ঘৰ নং : 89 বয়স : 87 লিঙ্গ : পুৰুষ	DDB1336249 ফটো উপলব্ধ	E 254 নাম : বৈশাসী কৰ্মকাৰ স্বামীৰ নাম: টোনা কৰ্মকাৰ ঘৰ নং : 89 বয়স : 82 লিঙ্গ : মহিলা	DDB1336250 ফটো উপলব্ধ	255 নাম : দিপালী কৰ্মকাৰ স্বামীৰ নাম: বাজেন কৰ্মকাৰ ঘৰ নং : 89 বয়স : 42 লিঙ্গ : মহিলা	DDB1336272 ফটো উপলব্ধ
256 নাম : ৰাজ কৰ্মকাৰ পিতাৰ নাম: ৰামপ্ৰসাদ কৰ্মকাৰ ঘৰ নং : 89 বয়স : 34 লিঙ্গ : পুৰুষ	DDB1343084 ফটো উপলব্ধ	257 নাম : অৰ্জুন কৰ্মকাৰ পিতাৰ নাম: ৰামপ্ৰসাদ কৰ্মকাৰ ঘৰ নং : 89 বয়স : 32 লিঙ্গ : পুৰুষ	DDB1342796 ফটো উপলব্ধ	258 নাম : প্ৰভাত কৰ্মকাৰ পিতাৰ নাম: ৰাজন কৰ্মকাৰ ঘৰ নং : 49 বয়স : 26 লিঙ্গ : পুৰুষ	PCQ0055178 ফটো উপলব্ধ
259 নাম : আৰতি ঘাটোৱাৰ কৰ্মকাৰ স্বামীৰ নাম: প্ৰভাত কৰ্মকাৰ ঘৰ নং : 49 বয়স : 24 লিঙ্গ : মহিলা	PCQ0053272 ফটো উপলব্ধ	E 260 নাম : ৰাম মুণ্ডা পিতাৰ নাম: চামাইল মুণ্ডা ঘৰ নং : 58 বয়স : 58 লিঙ্গ : পুৰুষ	DDB1336283 ফটো উপলব্ধ	E 261 নাম : হাবা মুণ্ডা স্বামীৰ নাম: ৰামু মুণ্ডা ঘৰ নং : 53 বয়স : 53 লিঙ্গ : মহিলা	DDB1336294 ফটো উপলব্ধ
262 নাম : তাৰামণি মুণ্ডা পিতাৰ নাম: ৰামু মুণ্ডা ঘৰ নং : 50 বয়স : 28 লিঙ্গ : মহিলা	DDB0221663 ফটো উপলব্ধ	263 নাম : বৃধৰাম মুন্ডা পিতাৰ নাম: মানমাচী মুণ্ডা ঘৰ নং : 52 বয়স : 70 লিঙ্গ : পুৰুষ	DDB1336307 ফটো উপলব্ধ	264 নাম : কৈলাশ মুণ্ডা পিতাৰ নাম: বৃধৰাম মুণ্ডা ঘৰ নং : 51 বয়স : 45 লিঙ্গ : পুৰুষ	DDB1336329 ফটো উপলব্ধ
265 নাম : সংগীতা মুণ্ডা স্বামীৰ নাম: কৈলাশ মুণ্ডা ঘৰ নং : 52 বয়স : 40 লিঙ্গ : মহিলা	DDB1336330 ফটো উপলব্ধ	266 নাম : সুৰজ মুণ্ডা পিতাৰ নাম: কৈলাশ মুণ্ডা ঘৰ নং : 52 বয়স : 26 লিঙ্গ : পুৰুষ	DDB0429647 ফটো উপলব্ধ	267 নাম : মমতা মুণ্ডা পিতাৰ নাম: কৈলাশ মুণ্ডা ঘৰ নং : 51 বয়স : 22 লিঙ্গ : মহিলা	PCQ0028613 ফটো উপলব্ধ
268 নাম : মামনী কৰোৰা স্বামীৰ নাম: জিতেন কৰোৰা ঘৰ নং : 52 বয়স : 56 লিঙ্গ : মহিলা	DDB1336341 ফটো উপলব্ধ	269 নাম : নকুল কৰুৱা পিতাৰ নাম: জিতেন কৰুৱা ঘৰ নং : 52 বয়স : 41 লিঙ্গ : পুৰুষ	DDB1336352 ফটো উপলব্ধ	270 নাম : সাবিত্ৰী কৰোৰা স্বামীৰ নাম: বিৰচা কৰোৰা ঘৰ নং : 52 বয়স : 38 লিঙ্গ : মহিলা	DDB1748749 ফটো উপলব্ধ



271 নাম : বিৰচা কৰোৱা মাতৃৰ নাম: মামনি কৰোৱা ঘৰ নং : ৫২ বয়স : 37 লিঙ্গ : পুৰুষ	DDB1748738 ফটো উপলব্ধ	272 নাম : চুতেন কৰোৱা মাতৃৰ নাম: মামনি কৰোৱা ঘৰ নং : ৫২ বয়স : 34 লিঙ্গ : পুৰুষ	DDB1748761 ফটো উপলব্ধ	273 নাম : বিপল কৰোৱা মাতৃৰ নাম: মামনি কৰোৱা ঘৰ নং : ৫২ বয়স : 32 লিঙ্গ : পুৰুষ	DDB1748750 ফটো উপলব্ধ
274 নাম : চুশিলা কৰুৱা স্বামীৰ নাম: নকুল কৰুৱা ঘৰ নং : ৫২ বয়স : 31 লিঙ্গ : মহিলা	DDB0482729 ফটো উপলব্ধ	275 নাম : প্ৰদীপ কৰুৱা পিতাৰ নাম: জিতেন কৰুৱা ঘৰ নং : ৫২ বয়স : 31 লিঙ্গ : পুৰুষ	DDB0319863 ফটো উপলব্ধ	E 276 নাম : মঙ্গো কৰোৱা পিতাৰ নাম: ৰামলাল কৰোৱা ঘৰ নং : ৫৩ বয়স : 60 লিঙ্গ : পুৰুষ	DDB1336363 ফটো উপলব্ধ
E 277 নাম : চুগন কৰোৱা স্বামীৰ নাম: মঙ্গো কৰোৱা ঘৰ নং : ৫৩ বয়স : 56 লিঙ্গ : মহিলা	DDB1336374 ফটো উপলব্ধ	E 278 নাম : অঞ্জন কৰোৱা পিতাৰ নাম: মঙ্গো কৰোৱা ঘৰ নং : ৫৩ বয়স : 50 লিঙ্গ : পুৰুষ	DDB1336385 ফটো উপলব্ধ	279 নাম : ৰঞ্জিত কৰোৱা পিতাৰ নাম: ৰামলাল কৰোৱা ঘৰ নং : ৫৩ বয়স : 45 লিঙ্গ : পুৰুষ	DDB1336409 ফটো উপলব্ধ
E 280 নাম : লক্ষীমণি কৰোৱা পিতাৰ নাম: মঙ্গো কৰোৱা ঘৰ নং : ৫৩ বয়স : 38 লিঙ্গ : মহিলা	DDB1336396 ফটো উপলব্ধ	E 281 নাম : বান্ধনা কৰোৱা পিতাৰ নাম: জংলী কৰোৱা ঘৰ নং : ৫৪ বয়স : 60 লিঙ্গ : পুৰুষ	DDB1336421 ফটো উপলব্ধ	282 নাম : পটালী কৰোৱা স্বামীৰ নাম: বান্ধনা কৰোৱা ঘৰ নং : ৫৪ বয়স : 57 লিঙ্গ : মহিলা	DDB1336432 ফটো উপলব্ধ
283 নাম : বকুল কৰোৱা পিতাৰ নাম: বুধ কৰোৱা ঘৰ নং : ৫৪ বয়স : 55 লিঙ্গ : পুৰুষ	DDB1336410 ফটো উপলব্ধ	284 নাম : এতোৱাৰী কৰুৱা স্বামীৰ নাম: বকুল কৰুৱা ঘৰ নং : ৫৪ বয়স : 48 লিঙ্গ : মহিলা	DDB0482166 ফটো উপলব্ধ	285 নাম : লক্ষ্মীন্দৰ কৰুৱা পিতাৰ নাম: বকুল কৰুৱা ঘৰ নং : 54 বয়স : 42 লিঙ্গ : পুৰুষ	PCQ0028498 ফটো উপলব্ধ
286 নাম : গনেশ কৰোৱা পিতাৰ নাম: চমাবু কৰোৱা ঘৰ নং : ৫৪ বয়স : 37 লিঙ্গ : পুৰুষ	DDB1343119 ফটো উপলব্ধ	287 নাম : ললিতা কৰুৱা স্বামীৰ নাম: গনেশ কৰুৱা ঘৰ নং : ৫৪ বয়স : 33 লিঙ্গ : মহিলা	DDB1342887 ফটো উপলব্ধ	288 নাম : মঙ্গল কৰুৱা পিতাৰ নাম: বান্ধনা কৰুৱা ঘৰ নং : ৫৪ বয়স : 33 লিঙ্গ : পুৰুষ	DDB0465765 ফটো উপলব্ধ
289 নাম : মৌচুমী বাৰলা স্বামীৰ নাম: মঙ্গল বাৰলা ঘৰ নং : ৫৪ বয়স : 32 লিঙ্গ : মহিলা	DDB0558668 ফটো উপলব্ধ	290 নাম : বুদ্ধেশ্বৰ কৰুৱা পিতাৰ নাম: বান্ধনা কৰুৱা ঘৰ নং : ৫৪ বয়স : 32 লিঙ্গ : পুৰুষ	DDB0482372 ফটো উপলব্ধ	291 নাম : বুদ্ধেশ্বৰী কৰুৱা পিতাৰ নাম: বান্ধনা কৰোৱা ঘৰ নং : ৫৪ বয়স : 30 লিঙ্গ : মহিলা	DDB0098178 ফটো উপলব্ধ
292 নাম : গংগা কৰুৱা পিতাৰ নাম: বান্ধনা কৰুৱা ঘৰ নং : ৫৪ বয়স : 27 লিঙ্গ : মহিলা	DDB0321018 ফটো উপলব্ধ	293 নাম : ৰাহুল চাওঁৰা পিতাৰ নাম: হালিৰাম চাওঁৰা ঘৰ নং : 55 বয়স : 40 লিঙ্গ : পুৰুষ	DDB1336738 ফটো উপলব্ধ	294 নাম : মুচকান চৰকাৰ স্বামীৰ নাম: অভিজিত চৰকাৰ ঘৰ নং : 55 বয়স : 24 লিঙ্গ : মহিলা	PCQ0123281 ফটো উপলব্ধ
295 নাম : দুলাল কৰ্মকাৰ পিতাৰ নাম: কুঞ্জল কৰ্মকাৰ ঘৰ নং : ৫৬ বয়স : 53 লিঙ্গ : পুৰুষ	DDB1336443 ফটো উপলব্ধ	296 নাম : চখীলা কৰ্মকাৰ স্বামীৰ নাম: দুলাল কৰ্মকাৰ ঘৰ নং : ৫৬ বয়স : 50 লিঙ্গ : মহিলা	DDB1336454 ফটো উপলব্ধ	E 297 নাম : জেসা ওৰাং পিতাৰ নাম: ধৰ্ম উৰাং ঘৰ নং : ৫৭ বয়স : 80 লিঙ্গ : পুৰুষ	DDB1336465 ফটো উপলব্ধ
298 নাম : কাঞ্চন ওৰাং পিতাৰ নাম: জেসা ওৰাং ঘৰ নং : ৫৭ বয়স : 54 লিঙ্গ : পুৰুষ	DDB1336487 ফটো উপলব্ধ	E 299 নাম : কাচাই চাওঁৰা পিতাৰ নাম: চমৰা চাওঁৰা ঘৰ নং : ৫৮ বয়স : 70 লিঙ্গ : পুৰুষ	DDB1336498 ফটো উপলব্ধ	300 নাম : জুমনা চাওঁৰা স্বামীৰ নাম: কাচাই চাওঁৰা ঘৰ নং : ৫৮ বয়স : 65 লিঙ্গ : মহিলা	DDB1336501 ফটো উপলব্ধ



301 নাম : অবিনাশ চাওৰা পিতাৰ নাম: কাচাই চাওৰা ঘৰ নং : ৫৮ বয়স : 36 লিঙ্গ : পুৰুষ	DDB1342989 ফটো উপলব্ধ	302 নাম : মীনা চাওৰা স্বামীৰ নাম: অবিনাশ চাওৰা ঘৰ নং : ৫৮ বয়স : 32 লিঙ্গ : মহিলা	DDB1342821 ফটো উপলব্ধ	303 নাম : ৰাজ চাওৰা পিতাৰ নাম: পুৰণ চাওৰা ঘৰ নং : ৫৮ বয়স : 30 লিঙ্গ : পুৰুষ	DDB0101469 ফটো উপলব্ধ
304 নাম : বিষ্ণু চাওৰা পিতাৰ নাম: কাচাই চাওৰা ঘৰ নং : 58 বয়স : 22 লিঙ্গ : পুৰুষ	PCQ0113829 ফটো উপলব্ধ	305 নাম : ইষ্টালি মুণ্ডা পিতাৰ নাম: মংগা মুণ্ডা ঘৰ নং : ৫৯ বয়স : 60 লিঙ্গ : পুৰুষ	DDB1336512 ফটো উপলব্ধ	E 306 নাম : সুমেশ্বৰী মুণ্ডা স্বামীৰ নাম: ইষ্টালি মুণ্ডা ঘৰ নং : ৫৯ বয়স : 56 লিঙ্গ : মহিলা	DDB1336523 ফটো উপলব্ধ
E 307 নাম : বগী ওৰণা স্বামীৰ নাম: কুলু ওৰণা ঘৰ নং : ৬০ বয়স : 78 লিঙ্গ : মহিলা	DDB1336534 ফটো উপলব্ধ	308 নাম : বিন্দু ওৰণা পিতাৰ নাম: কুলু ওৰণা ঘৰ নং : ৬০ বয়স : 55 লিঙ্গ : পুৰুষ	DDB1336556 ফটো উপলব্ধ	309 নাম : বসন্তী ওৰণা পিতাৰ নাম: কুলু ওৰণা ঘৰ নং : ৬০ বয়স : 52 লিঙ্গ : মহিলা	DDB1336567 ফটো উপলব্ধ
310 নাম : পাল্ল উৰাং পিতাৰ নাম: কুলু উৰাং ঘৰ নং : ৬০ বয়স : 42 লিঙ্গ : মহিলা	DDB1336545 ফটো উপলব্ধ	311 নাম : কিচান চাওঁৰা পিতাৰ নাম: মাংগৰা চাওঁৰা ঘৰ নং : ৬১ বয়স : 87 লিঙ্গ : পুৰুষ	DDB1336578 ফটো উপলব্ধ	312 নাম : চম্পা চাওঁৰা স্বামীৰ নাম: কিচান চাওঁৰা ঘৰ নং : ৬১ বয়স : 82 লিঙ্গ : মহিলা	DDB1336589 ফটো উপলব্ধ
313 নাম : জোনালী চাওঁৰা পিতাৰ নাম: কিচান চাওঁৰা ঘৰ নং : ৬১ বয়স : 44 লিঙ্গ : মহিলা	DDB0244210 ফটো উপলব্ধ	314 নাম : মনু চাউৰা পিতাৰ নাম: কিচান চাউৰা ঘৰ নং : ৬১ বয়স : 42 লিঙ্গ : পুৰুষ	DDB1336614 ফটো উপলব্ধ	315 নাম : বিনিতা চাউৰা পিতাৰ নাম: মনু চাউৰা ঘৰ নং : ৬১ বয়স : 39 লিঙ্গ : মহিলা	DDB1336625 ফটো উপলব্ধ
316 নাম : পিংকী চাওৰা স্বামীৰ নাম: ৰিকপ চাওৰা ঘৰ নং : ৬১ বয়স : 35 লিঙ্গ : মহিলা	DDB0465666 ফটো উপলব্ধ	317 নাম : বিস্মিতা চাওৰা পিতাৰ নাম: মনু চাওৰা ঘৰ নং : ৬১ বয়স : 21 লিঙ্গ : মহিলা	DDB1784008 ফটো উপলব্ধ	318 নাম : সুনীতা তাঁতি স্বামীৰ নাম: দুখীয়া তাঁতি ঘৰ নং : ৬১ বয়স : 65 লিঙ্গ : মহিলা	DDB1336636 ফটো উপলব্ধ
319 নাম : দীপক তাঁতি পিতাৰ নাম: দুখীয়া তাঁতি ঘৰ নং : ৬১ বয়স : 41 লিঙ্গ : পুৰুষ	DDB1336658 ফটো উপলব্ধ	320 নাম : নুমলি তাঁতী স্বামীৰ নাম: মনু তাঁতী ঘৰ নং : ৬১ বয়স : 38 লিঙ্গ : মহিলা	DDB1336681 ফটো উপলব্ধ	321 নাম : বিনাছিতা তাঁতী স্বামীৰ নাম: দীপক তাঁতী ঘৰ নং : ৬১ বয়স : 33 লিঙ্গ : মহিলা	DDB1336669 ফটো উপলব্ধ
322 নাম : চাবিনা তাঁতী পিতাৰ নাম: দুখীয়া তাঁতী ঘৰ নং : 62 বয়স : 26 লিঙ্গ : মহিলা	PCQ0112896 ফটো উপলব্ধ	323 নাম : মোহন চাওৰা পিতাৰ নাম: হলিৰাম চাওৰা ঘৰ নং : ৬৩ বয়স : 45 লিঙ্গ : পুৰুষ	DDB1336716 ফটো উপলব্ধ	324 নাম : আশা চাওৰা স্বামীৰ নাম: মোহন চাওৰা ঘৰ নং : ৬৩ বয়স : 41 লিঙ্গ : মহিলা	DDB1336727 ফটো উপলব্ধ
325 নাম : বন্দনা চাওৰা স্বামীৰ নাম: ৰাহুল চাওৰা ঘৰ নং : ৬৩ বয়স : 34 লিঙ্গ : মহিলা	DDB0465872 ফটো উপলব্ধ	326 নাম : ৰোহিত চাওৰা মাতৃৰ নাম: মোহন চাওৰা ঘৰ নং : ৬৩ বয়স : 21 লিঙ্গ : পুৰুষ	DDB1784057 ফটো উপলব্ধ	327 নাম : লাখী চাওৰা স্বামীৰ নাম: গাবাৰু চাওৰা ঘৰ নং : ৬৪ বয়স : 68 লিঙ্গ : মহিলা	DDB1336761 ফটো উপলব্ধ
328 নাম : অনিল চাওৰা পিতাৰ নাম: গবৰু চাওৰা ঘৰ নং : ৬৪ বয়স : 50 লিঙ্গ : পুৰুষ	DDB1336772 ফটো উপলব্ধ	329 নাম : চিন্তা চাওৰা পিতাৰ নাম: অনিল চাওৰা ঘৰ নং : ৬৪ বয়স : 48 লিঙ্গ : মহিলা	DDB1336783 ফটো উপলব্ধ	330 নাম : অঞ্জলী চাওৰা স্বামীৰ নাম: ৰাজেন চাওৰা ঘৰ নং : ৬৪ বয়স : 45 লিঙ্গ : মহিলা	DDB1336807 ফটো উপলব্ধ



331 নাম : আদিন চাঁওৰা পিতাৰ নাম: গবৰু চাঁওৰা ঘৰ নং : ৬৪ বয়স : 44 লিঙ্গ : পুৰুষ	DDB1336818 ফটো উপলব্ধ	332 নাম : বঞ্জনা চাঁওৰা পিতাৰ নাম: গাবৰু চাঁওৰা ঘৰ নং : ৬৪ বয়স : 42 লিঙ্গ : মহিলা	DDB1336829 ফটো উপলব্ধ	333 নাম : দিপক চাঁওৰা পিতাৰ নাম: গাবৰু চাঁওৰা ঘৰ নং : ৬৪ বয়স : 38 লিঙ্গ : পুৰুষ	DDB1336841 ফটো উপলব্ধ
334 নাম : ৰুমী চাঁওৰা স্বামীৰ নাম: দিনেশ চাঁওৰা ঘৰ নং : ৬৪ বয়স : 36 লিঙ্গ : মহিলা	DDB1336852 ফটো উপলব্ধ	335 নাম : লক্ষ্মী চাঁওৰা স্বামীৰ নাম: দীপক চাঁওৰা ঘৰ নং : ৬৪ বয়স : 33 লিঙ্গ : মহিলা	DDB1336863 ফটো উপলব্ধ	336 নাম : যমুনা চাঁওৰা পিতাৰ নাম: ৰাজেন চাঁওৰা ঘৰ নং : ৬৪ বয়স : 29 লিঙ্গ : মহিলা	DDB0465815 ফটো উপলব্ধ
337 নাম : ৰঞ্জমনি চাঁওৰা পিতাৰ নাম: ৰাজেন চাঁওৰা ঘৰ নং : ৬৪ বয়স : 26 লিঙ্গ : মহিলা	DDB0465856 ফটো উপলব্ধ	338 নাম : এলিনা চাঁওৰা পিতাৰ নাম: আদিন চাঁওৰা ঘৰ নং : 64 বয়স : 21 লিঙ্গ : মহিলা	PCQ0041798 ফটো উপলব্ধ	E 339 নাম : দুপচা চাঁওৰা পিতাৰ নাম: চৰমেৰা চাঁওৰা ঘৰ নং : ৬৫ বয়স : 70 লিঙ্গ : পুৰুষ	DDB1336874 ফটো উপলব্ধ
340 নাম : গুচাৰী চাঁওৰা স্বামীৰ নাম: দুপচা চাঁওৰা ঘৰ নং : ৬৫ বয়স : 65 লিঙ্গ : মহিলা	DDB1336885 ফটো উপলব্ধ	341 নাম : ধৰ্ম চাঁওৰা পিতাৰ নাম: দুপচা চাঁওৰা ঘৰ নং : ৬৫ বয়স : 45 লিঙ্গ : পুৰুষ	DDB1336896 ফটো উপলব্ধ	342 নাম : চুমনি চাঁওৰা পিতাৰ নাম: দুপচা চাঁওৰা ঘৰ নং : ৬৫ বয়স : 40 লিঙ্গ : মহিলা	DDB1336910 ফটো উপলব্ধ
343 নাম : দিপালী চাঁওৰা পিতাৰ নাম: দুপচা চাঁওৰা ঘৰ নং : ৬৫ বয়স : 39 লিঙ্গ : মহিলা	DDB1336921 ফটো উপলব্ধ	344 নাম : পল্লৱী চাঁওৰা পিতাৰ নাম: ধৰম চাঁওৰা ঘৰ নং : ৬৫ বয়স : 26 লিঙ্গ : মহিলা	DDB0465708 ফটো উপলব্ধ	345 নাম : গুনলতা চাঁওৰা পিতাৰ নাম: বিনোদ চাঁওৰা ঘৰ নং : ৬৫ বয়স : 25 লিঙ্গ : মহিলা	DDB0558643 ফটো উপলব্ধ
346 নাম : গুনমনি চাঁওৰা পিতাৰ নাম: ধৰম চাঁওৰা ঘৰ নং : ৬৫ বয়স : 24 লিঙ্গ : মহিলা	DDB0506626 ফটো উপলব্ধ	347 নাম : কৰবী চাঁওৰা পিতাৰ নাম: ধৰম চাঁওৰা ঘৰ নং : ৬৫ বয়স : 22 লিঙ্গ : মহিলা	DDB0506048 ফটো উপলব্ধ	348 নাম : ফাগু চাঁওৰা পিতাৰ নাম: কুৰাপ চাঁওৰা ঘৰ নং : ৬৬ বয়স : 60 লিঙ্গ : পুৰুষ	DDB1336932 ফটো উপলব্ধ
349 নাম : ৰীতা চাঁওৰা স্বামীৰ নাম: ফাগু চাঁওৰা ঘৰ নং : ৬৬ বয়স : 56 লিঙ্গ : মহিলা	DDB1336943 ফটো উপলব্ধ	350 নাম : ৰমনি চাঁওৰা পিতাৰ নাম: ফাগু চাঁওৰা ঘৰ নং : ৬৬ বয়স : 34 লিঙ্গ : মহিলা	DDB1336965 ফটো উপলব্ধ	351 নাম : গংগামনি চাঁওৰা পিতাৰ নাম: ফাগু চাঁওৰা ঘৰ নং : ৬৬ বয়স : 32 লিঙ্গ : মহিলা	DDB1342763 ফটো উপলব্ধ
352 নাম : হীৰক জ্যোতি চাঁওৰা পিতাৰ নাম: ফাগু চাঁওৰা ঘৰ নং : ৬৬ বয়স : 31 লিঙ্গ : পুৰুষ	DDB1343095 ফটো উপলব্ধ	353 নাম : অনিল চাঁওৰা পিতাৰ নাম: গুলচু চাঁওৰা ঘৰ নং : ৬৭ বয়স : 41 লিঙ্গ : পুৰুষ	DDB1337004 ফটো উপলব্ধ	354 নাম : অষ্টমী চাঁওৰা স্বামীৰ নাম: দিপক চাঁওৰা ঘৰ নং : 67 বয়স : 40 লিঙ্গ : মহিলা	PCQ0028290 ফটো উপলব্ধ
355 নাম : দীপক চাঁওৰা পিতাৰ নাম: গুলচু চাঁওৰা ঘৰ নং : ৬৭ বয়স : 39 লিঙ্গ : পুৰুষ	DDB1337026 ফটো উপলব্ধ	356 নাম : আচমাই চাঁওৰা স্বামীৰ নাম: অনিল চাঁওৰা ঘৰ নং : ৬৭ বয়স : 38 লিঙ্গ : মহিলা	DDB1337015 ফটো উপলব্ধ	357 নাম : জিতু চাঁওৰা পিতাৰ নাম: বিশ্বনাথ চাঁওৰা ঘৰ নং : 68 বয়স : 27 লিঙ্গ : পুৰুষ	DDB0429654 ফটো উপলব্ধ
358 নাম : জয়ন্ত চাঁওৰা পিতাৰ নাম: বিতাই চাঁওৰা ঘৰ নং : ৬৯ বয়স : 60 লিঙ্গ : পুৰুষ	DDB1337037 ফটো উপলব্ধ	359 নাম : বাচুৰি চাঁওৰা স্বামীৰ নাম: জয়ন্ত চাঁওৰা ঘৰ নং : ৬৯ বয়স : 56 লিঙ্গ : মহিলা	DDB1337048 ফটো উপলব্ধ	360 নাম : নাতুৰাম চাঁওৰা পিতাৰ নাম: জয়ন্ত চাঁওৰা ঘৰ নং : ৬৯ বয়স : 36 লিঙ্গ : পুৰুষ	DDB1342218 ফটো উপলব্ধ



361 নাম : নানক চাওৰা পিতাৰ নাম: জয়ন্ত চাওৰা ঘৰ নং : ৬৯ বয়স : 35 লিঙ্গ : পুৰুষ	DDB1342229 ফটো উপলব্ধ	362 নাম : অম্বিকা চাওৰা পিতাৰ নাম: জয়ন্ত চাওৰা ঘৰ নং : ৬৯ বয়স : 32 লিঙ্গ : মহিলা	DDB0465476 ফটো উপলব্ধ	363 নাম : লক্ষন চাওৰা পিতাৰ নাম: ৰাজু চাওৰা ঘৰ নং : ৭০ বয়স : 60 লিঙ্গ : পুৰুষ	DDB1337059 ফটো উপলব্ধ
364 নাম : সঞ্জয় চাওৰা পিতাৰ নাম: লক্ষন চাওৰা ঘৰ নং : ৭০ বয়স : 33 লিঙ্গ : পুৰুষ	DDB1343062 ফটো উপলব্ধ	E 365 নাম : মুজেছ চাওৰা পিতাৰ নাম: কড়োকা চাওৰা ঘৰ নং : ৭১ বয়স : 75 লিঙ্গ : পুৰুষ	DDB1337071 ফটো উপলব্ধ	366 নাম : সুমিত্ৰা চাওৰা স্বামীৰ নাম: মুজেছ চাওৰা ঘৰ নং : ৭১ বয়স : 70 লিঙ্গ : মহিলা	DDB1337082 ফটো উপলব্ধ
367 নাম : বিচুৰাম চাওৰা পিতাৰ নাম: মুজেছ চাওৰা ঘৰ নং : ৭১ বয়স : 38 লিঙ্গ : পুৰুষ	DDB1337093 ফটো উপলব্ধ	368 নাম : মামণি চাওৰা স্বামীৰ নাম: বিচুৰাম চাওৰা ঘৰ নং : ৭১ বয়স : 35 লিঙ্গ : মহিলা	DDB1342785 ফটো উপলব্ধ	369 নাম : ললিতা চাওৰা স্বামীৰ নাম: অজয় চাওৰা ঘৰ নং : ৭১ বয়স : 30 লিঙ্গ : মহিলা	DDB0259028 ফটো উপলব্ধ
E 370 নাম : যাদব কামাৰ পিতাৰ নাম: ভূটিকা কামাৰ ঘৰ নং : ৭২ বয়স : 75 লিঙ্গ : পুৰুষ	DDB1337106 ফটো উপলব্ধ	371 নাম : ৰেখা কামাৰ স্বামীৰ নাম: যাদব কামাৰ ঘৰ নং : ৭২ বয়স : 71 লিঙ্গ : মহিলা	DDB1337117 ফটো উপলব্ধ	E 372 নাম : বিনোদ কৰ্মকাৰ পিতাৰ নাম: যাদৱ কৰ্মকাৰ ঘৰ নং : ৭২ বয়স : 46 লিঙ্গ : পুৰুষ	DDB1337128 ফটো উপলব্ধ
373 নাম : দিপা কৰ্মকাৰ স্বামীৰ নাম: বিনোদ কৰ্মকাৰ ঘৰ নং : ৭২ বয়স : 44 লিঙ্গ : মহিলা	DDB1337139 ফটো উপলব্ধ	374 নাম : চুটু কৰ্মকাৰ পিতাৰ নাম: যাদৱ কৰ্মকাৰ ঘৰ নং : ৭২ বয়স : 43 লিঙ্গ : পুৰুষ	DDB1337140 ফটো উপলব্ধ	375 নাম : পানবতী কৰ্মকাৰ স্বামীৰ নাম: চুটু কৰ্মকাৰ ঘৰ নং : ৭২ বয়স : 40 লিঙ্গ : মহিলা	DDB1337151 ফটো উপলব্ধ
376 নাম : হেমা উৰাং কৰ্মকাৰ স্বামীৰ নাম: আৰিয়ান কৰ্মকাৰ ঘৰ নং : 72 বয়স : 25 লিঙ্গ : মহিলা	PCQ0129981 ফটো উপলব্ধ	377 নাম : ৰাজেশ কৰুৱা পিতাৰ নাম: বাপকিণ কৰুৱা ঘৰ নং : ৭৩ বয়স : 48 লিঙ্গ : পুৰুষ	DDB1337162 ফটো উপলব্ধ	378 নাম : চুচিলা কৰুৱা স্বামীৰ নাম: ৰাজেশ কৰুৱা ঘৰ নং : ৭৩ বয়স : 45 লিঙ্গ : মহিলা	DDB1337173 ফটো উপলব্ধ
379 নাম : হিমালয় কৰুৱা পিতাৰ নাম: ৰাজেশ কৰুৱা ঘৰ নং : ৭৩ বয়স : 26 লিঙ্গ : পুৰুষ	DDB0429571 ফটো উপলব্ধ	380 নাম : জোনাকী কৰুৱা স্বামীৰ নাম: হিমালয় কৰুৱা ঘৰ নং : 73 বয়স : 26 লিঙ্গ : মহিলা	PCQ0017764 ফটো উপলব্ধ	381 নাম : সত্যবতী কৰুৱা পিতাৰ নাম: ৰাজেশ কৰুৱা ঘৰ নং : 73 বয়স : 23 লিঙ্গ : মহিলা	PCQ0018242 ফটো উপলব্ধ
382 নাম : সীতা কৰোবা স্বামীৰ নাম: গোলেশ্বৰ কৰোবা ঘৰ নং : ৭৪ বয়স : 71 লিঙ্গ : মহিলা	DDB1337184 ফটো উপলব্ধ	383 নাম : চুমিত চাওৰা পিতাৰ নাম: জয়দাস চাওৰা ঘৰ নং : ৭৫ বয়স : 39 লিঙ্গ : পুৰুষ	DDB1337208 ফটো উপলব্ধ	384 নাম : দিপক চাওৰা মাতৃৰ নাম: এতোৱাৰী চাওৰা ঘৰ নং : ৭৫ বয়স : 33 লিঙ্গ : পুৰুষ	DDB1342810 ফটো উপলব্ধ
385 নাম : তুষ্ট চাওৰা পিতাৰ নাম: দাৰিঙ্গা চাওৰা ঘৰ নং : ৭৬ বয়স : 78 লিঙ্গ : পুৰুষ	DDB1337220 ফটো উপলব্ধ	E 386 নাম : বড়ী চাওৰা স্বামীৰ নাম: তুষ্ট চাওৰা ঘৰ নং : ৭৬ বয়স : 72 লিঙ্গ : মহিলা	DDB1337231 ফটো উপলব্ধ	387 নাম : বিশ্বনাথ চাওৰা পিতাৰ নাম: তুষ্ট চাওৰা ঘৰ নং : ৭৬ বয়স : 53 লিঙ্গ : পুৰুষ	DDB1337242 ফটো উপলব্ধ
388 নাম : দাস চাওৰা পিতাৰ নাম: তুষ্ট চাওৰা ঘৰ নং : ৭৬ বয়স : 50 লিঙ্গ : পুৰুষ	DDB1337253 ফটো উপলব্ধ	389 নাম : মীনা চাওৰা স্বামীৰ নাম: বিশ্বনাথ চাওৰা ঘৰ নং : ৭৬ বয়স : 48 লিঙ্গ : মহিলা	DDB1337264 ফটো উপলব্ধ	390 নাম : দীপ চাওৰা পিতাৰ নাম: বিশ্বনাথ চাওৰা ঘৰ নং : ৭৬ বয়স : 28 লিঙ্গ : পুৰুষ	DDB0433821 ফটো উপলব্ধ



391 নাম : পৰীনিতা চাওৰা স্বামীৰ নাম: দিপ চাওৰা ঘৰ নং : ৭৬ বয়স : 28 লিঙ্গ : মহিলা	DDB0320648 ফটো উপলব্ধ	392 নাম : সৃজিতা পাহাৰীয়া চাওৰা স্বামীৰ নাম: জিতু চাওৰা ঘৰ নং : ৭৬ বয়স : 27 লিঙ্গ : মহিলা	DDB0319814 ফটো উপলব্ধ	393 নাম : নটৰাজ চাওৰা পিতাৰ নাম: বিশ্বনাথ চাওৰা ঘৰ নং : ৭৬ বয়স : 22 লিঙ্গ : পুৰুষ	DDB1784321 ফটো উপলব্ধ
E 394 নাম : ঘল্টু কৰ্মকাৰ পিতাৰ নাম: মঙ্গু কৰ্মকাৰ ঘৰ নং : ৭৭ বয়স : 61 লিঙ্গ : পুৰুষ	DDB1337333 ফটো উপলব্ধ	395 নাম : চামেল মুণ্ডা পিতাৰ নাম: চাঁধ মুণ্ডা ঘৰ নং : ৭৭ বয়স : 60 লিঙ্গ : পুৰুষ	DDB1337311 ফটো উপলব্ধ	396 নাম : লিনা মুণ্ডা স্বামীৰ নাম: চামেল মুণ্ডা ঘৰ নং : ৭৭ বয়স : 55 লিঙ্গ : মহিলা	DDB1337322 ফটো উপলব্ধ
397 নাম : দেবেশ্বৰী কৰ্মকাৰ স্বামীৰ নাম: ঘল্টু কৰ্মকাৰ ঘৰ নং : ৭৭ বয়স : 55 লিঙ্গ : মহিলা	DDB1337344 ফটো উপলব্ধ	398 নাম : নমিতা মুন্ডা স্বামীৰ নাম: বিপিন মুন্ডা ঘৰ নং : ৭৭ বয়স : 32 লিঙ্গ : মহিলা	DDB1342354 ফটো উপলব্ধ	399 নাম : সন্তোষ মুণ্ডা পিতাৰ নাম: চামেল মুণ্ডা ঘৰ নং : ৭৭ বয়স : 32 লিঙ্গ : পুৰুষ	DDB1342412 ফটো উপলব্ধ
E 400 নাম : প্ৰদীপ কৰ্মকাৰ পিতাৰ নাম: ঘল্টু কৰ্মকাৰ ঘৰ নং : 77 বয়স : 25 লিঙ্গ : পুৰুষ	PCQ0018051 ফটো উপলব্ধ	401 নাম : বাবলী কৰ্মকাৰ স্বামীৰ নাম: প্ৰদীপ কৰ্মকাৰ ঘৰ নং : 77 বয়স : 25 লিঙ্গ : মহিলা	PCQ0027557 ফটো উপলব্ধ	402 নাম : কম্পনা মুণ্ডা পিতাৰ নাম: চামেল মুণ্ডা ঘৰ নং : 77 বয়স : 22 লিঙ্গ : মহিলা	PCQ0019182 ফটো উপলব্ধ
403 নাম : দিনেশ চাওৰা পিতাৰ নাম: গাবাৰু চাওৰা ঘৰ নং : 78 বয়স : 40 লিঙ্গ : পুৰুষ	DDB1336830 ফটো উপলব্ধ	404 নাম : মোহন বাউৰী পিতাৰ নাম: লাবিন বাউৰী ঘৰ নং : ৭৯ বয়স : 66 লিঙ্গ : পুৰুষ	DDB1337355 ফটো উপলব্ধ	405 নাম : চনকা বাউৰী স্বামীৰ নাম: মোহন বাউৰী ঘৰ নং : ৭৯ বয়স : 60 লিঙ্গ : মহিলা	DDB1337366 ফটো উপলব্ধ
406 নাম : এপ্ৰিল বাউৰী স্বামীৰ নাম: নিৰঞ্জন বাউৰী ঘৰ নং : 79 বয়স : 32 লিঙ্গ : মহিলা	PCQ0027375 ফটো উপলব্ধ	407 নাম : গীতা বাউৰী পিতাৰ নাম: মহন বাউৰী ঘৰ নং : ৭৯ বয়স : 31 লিঙ্গ : মহিলা	DDB1342230 ফটো উপলব্ধ	408 নাম : ৰবী ক্ষেত্ৰপাল বাউৰী স্বামীৰ নাম: সুৰজ বাউৰী ঘৰ নং : ৭৯ বয়স : 28 লিঙ্গ : মহিলা	DDB0319939 ফটো উপলব্ধ
409 নাম : চুবজ বাউৰী পিতাৰ নাম: মোহন বাউৰী ঘৰ নং : 80 বয়স : 38 লিঙ্গ : পুৰুষ	DDB1337377 ফটো উপলব্ধ	E 410 নাম : পুনী চাউৰা স্বামীৰ নাম: প্ৰফুল্ল চাউৰা ঘৰ নং : ৮১ বয়স : 70 লিঙ্গ : মহিলা	DDB1337388 ফটো উপলব্ধ	411 নাম : প্ৰদীপ চাওঁৰা পিতাৰ নাম: আচিন চাওঁৰা ঘৰ নং : ৮১ বয়স : 44 লিঙ্গ : পুৰুষ	DDB1337399 ফটো উপলব্ধ
412 নাম : লীলা চাওৰা স্বামীৰ নাম: প্ৰদীপ চাওৰা ঘৰ নং : ৮১ বয়স : 40 লিঙ্গ : মহিলা	DDB1337402 ফটো উপলব্ধ	413 নাম : নুৰী চাওঁৰা পিতাৰ নাম: প্ৰদীপ চাওৰা ঘৰ নং : 81 বয়স : 26 লিঙ্গ : মহিলা	PCQ0053314 ফটো উপলব্ধ	414 নাম : তুলন চাওঁৰা পিতাৰ নাম: প্ৰদীপ চাওৰা ঘৰ নং : 81 বয়স : 21 লিঙ্গ : পুৰুষ	PCQ0052720 ফটো উপলব্ধ
E 415 নাম : বিলাচমণি চাওঁৰা স্বামীৰ নাম: দাৰা চাওঁৰা ঘৰ নং : ৮২ বয়স : 65 লিঙ্গ : মহিলা	DDB1337413 ফটো উপলব্ধ	416 নাম : বাবুল চাওঁৰা পিতাৰ নাম: ধৰা চাওঁৰা ঘৰ নং : ৮২ বয়স : 40 লিঙ্গ : পুৰুষ	DDB1342741 ফটো উপলব্ধ	417 নাম : চুমী চাওঁৰা স্বামীৰ নাম: বাবুল চাওঁৰা ঘৰ নং : ৮২ বয়স : 39 লিঙ্গ : মহিলা	DDB1342752 ফটো উপলব্ধ
418 নাম : সুৰেশ চাওঁৰা মাতৃৰ নাম: বিলাচমণি চাওঁৰা ঘৰ নং : ৮২ বয়স : 36 লিঙ্গ : পুৰুষ	DDB1337435 ফটো উপলব্ধ	419 নাম : নৰটেন চাওঁৰা মাতৃৰ নাম: বিলাচমণি চাওঁৰা ঘৰ নং : ৮২ বয়স : 36 লিঙ্গ : পুৰুষ	DDB1337424 ফটো উপলব্ধ	420 নাম : সুৰেশ চাওঁৰা পিতাৰ নাম: পুৰণ চাওঁৰা ঘৰ নং : ৮২ বয়স : 35 লিঙ্গ : পুৰুষ	DDB0481614 ফটো উপলব্ধ



421 নাম : জেতুকী চাওৰা স্বামীৰ নাম : নৰটেন চাওৰা ঘৰ নং : ৮২ বয়স : 35 লিঙ্গ : মহিলা	DDB0434084 ফটো উপলব্ধ	422 নাম : বিকি চাওৰা পিতাৰ নাম : বাবুল চাওৰা ঘৰ নং : ৮২ বয়স : 26 লিঙ্গ : পুৰুষ	DDB0392241 ফটো উপলব্ধ	423 নাম : ৰাধিকা চাওৰা স্বামীৰ নাম : সুৰেশ চাওৰা ঘৰ নং : ৮২ বয়স : 26 লিঙ্গ : মহিলা	DDB0481713 ফটো উপলব্ধ
E 424 নাম : আনন্দ কৰুৱা পিতাৰ নাম : মেধু কৰুৱা ঘৰ নং : ৫০ বয়স : 50 লিঙ্গ : পুৰুষ	DDB1337446 ফটো উপলব্ধ	425 নাম : ৰেন কৰুৱা স্বামীৰ নাম : ভীম কৰুৱা ঘৰ নং : ৮৪ বয়স : 64 লিঙ্গ : মহিলা	DDB1337468 ফটো উপলব্ধ	426 নাম : ববী কৰোৱা স্বামীৰ নাম : ৰাতু কৰোৱা ঘৰ নং : ৮৪ বয়স : 50 লিঙ্গ : মহিলা	DDB1337480 ফটো উপলব্ধ
427 নাম : বিতেন কৰুৱা পিতাৰ নাম : ভীম কৰুৱা ঘৰ নং : ৮৪ বয়স : 32 লিঙ্গ : পুৰুষ	DDB0429332 ফটো উপলব্ধ	428 নাম : জুনমনি কৰুৱা স্বামীৰ নাম : জিকো কৰুৱা ঘৰ নং : ৮৪ বয়স : 32 লিঙ্গ : মহিলা	DDB0429431 ফটো উপলব্ধ	429 নাম : জিকো কৰুৱা পিতাৰ নাম : ভীম কৰুৱা ঘৰ নং : ৮৪ বয়স : 26 লিঙ্গ : পুৰুষ	DDB0429365 ফটো উপলব্ধ
430 নাম : পিংকী কৰুৱা স্বামীৰ নাম : তুফান কৰুৱা ঘৰ নং : ৪৪ বয়স : 25 লিঙ্গ : মহিলা	PCQ0018036 ফটো উপলব্ধ	431 নাম : বিপিন মুন্ডা পিতাৰ নাম : চামেল মুন্ডা ঘৰ নং : ৪৫ বয়স : 35 লিঙ্গ : পুৰুষ	DDB1342423 ফটো উপলব্ধ	E 432 নাম : ফুলদা কৰোৱা স্বামীৰ নাম : দিলিপ কৰোৱা ঘৰ নং : ৮৬ বয়স : ৪৪ লিঙ্গ : মহিলা	DDB1337526 ফটো উপলব্ধ
E 433 নাম : প্ৰবন কৰোৱা পিতাৰ নাম : দিলিপ কৰোৱা ঘৰ নং : ৮৬ বয়স : 52 লিঙ্গ : পুৰুষ	DDB1337504 ফটো উপলব্ধ	434 নাম : হিৰা কৰোৱা স্বামীৰ নাম : প্ৰবন কৰোৱা ঘৰ নং : ৮৬ বয়স : 48 লিঙ্গ : মহিলা	DDB1337515 ফটো উপলব্ধ	435 নাম : আমিৰ কৰুৱা মাতৃৰ নাম : হিৰা কৰুৱা ঘৰ নং : ৮৬ বয়স : 28 লিঙ্গ : পুৰুষ	DDB0390534 ফটো উপলব্ধ
436 নাম : কৃষ্ণ ওৰং পিতাৰ নাম : পাণ্ডা ওৰং ঘৰ নং : ৮৭ বয়স : 60 লিঙ্গ : পুৰুষ	DDB1337537 ফটো উপলব্ধ	437 নাম : ভাদৰী ওৰং স্বামীৰ নাম : কৃষ্ণ ওৰং ঘৰ নং : ৮৭ বয়স : 57 লিঙ্গ : মহিলা	DDB1337548 ফটো উপলব্ধ	438 নাম : বৃগল ওৰং পিতাৰ নাম : ৰামচৰণ ওৰং ঘৰ নং : ৮৭ বয়স : 50 লিঙ্গ : পুৰুষ	DDB1337582 ফটো উপলব্ধ
439 নাম : দেবাবী ওৰং স্বামীৰ নাম : বৃগল ওৰং ঘৰ নং : ৮৭ বয়স : 46 লিঙ্গ : মহিলা	DDB1337593 ফটো উপলব্ধ	E 440 নাম : অঞ্জলী ওৰং পিতাৰ নাম : কৃষ্ণ ওৰং ঘৰ নং : ৮৭ বয়স : 42 লিঙ্গ : মহিলা	DDB1337559 ফটো উপলব্ধ	441 নাম : পুষ্পাঞ্জলী ওৰং পিতাৰ নাম : কৃষ্ণ ওৰং ঘৰ নং : ৮৭ বয়স : 40 লিঙ্গ : মহিলা	DDB1337560 ফটো উপলব্ধ
442 নাম : বিষ্ণু ওৰং পিতাৰ নাম : কৃষ্ণ ওৰং ঘৰ নং : ৮৭ বয়স : 38 লিঙ্গ : পুৰুষ	DDB1337571 ফটো উপলব্ধ	443 নাম : লক্ষীন্দৰ উৰাং পিতাৰ নাম : কৃষ্ণ উৰাং ঘৰ নং : ৮৭ বয়স : 33 লিঙ্গ : পুৰুষ	DDB1342401 ফটো উপলব্ধ	444 নাম : চিবানী উৰাং স্বামীৰ নাম : বিষ্ণু উৰাং ঘৰ নং : ৮৭ বয়স : 31 লিঙ্গ : মহিলা	DDB1342638 ফটো উপলব্ধ
445 নাম : ৰাধা কৰ্মকাৰ স্বামীৰ নাম : মিন্টু কৰ্মকাৰ ঘৰ নং : ৮৮ বয়স : 29 লিঙ্গ : মহিলা	DDB0272179 ফটো উপলব্ধ	E 446 নাম : টেয়া ন পিতাৰ নাম : পাগালা ওৰং ঘৰ নং : ৮৯ বয়স : 60 লিঙ্গ : পুৰুষ	DDB1337628 ফটো উপলব্ধ	447 নাম : লক্ষীৰাম ওৰাং পিতাৰ নাম : পাগালা ওৰাং ঘৰ নং : ৮৯ বয়স : 55 লিঙ্গ : পুৰুষ	DDB1337617 ফটো উপলব্ধ
448 নাম : গুন উৰাং পিতাৰ নাম : বৃগল উৰাং ঘৰ নং : ৮৯ বয়স : 39 লিঙ্গ : পুৰুষ	DDB1342365 ফটো উপলব্ধ	449 নাম : শান্তনু চাওৰা পিতাৰ নাম : হলিৰাম চাওৰা ঘৰ নং : ৪৭ বয়স : 38 লিঙ্গ : পুৰুষ	DDB1336750 ফটো উপলব্ধ	450 নাম : সোনমণী উৰাং পিতাৰ নাম : লক্ষীন্দৰ উৰাং ঘৰ নং : ৮৯ বয়স : 31 লিঙ্গ : মহিলা	DDB1342525 ফটো উপলব্ধ



451 নাম : জয়া কুৰ্মী স্বামীৰ নাম : বিজয় কুৰ্মী ঘৰ নং : ৮৯ বয়স : 27 লিঙ্গ : মহিলা	DDB1771369	E 452 নাম : চ্যচমাৰি ওৰণা স্বামীৰ নাম : চেংকা ওৰণা ঘৰ নং : ৯০ বয়স : 70 লিঙ্গ : মহিলা	DDB1337651	E 453 নাম : কমল ওৰণা পিতাৰ নাম : চেংকা ওৰণা ঘৰ নং : ৯০ বয়স : 50 লিঙ্গ : পুৰুষ	DDB1337639
454 নাম : এলমিচ ওৰণা স্বামীৰ নাম : কমল ওৰণা ঘৰ নং : ৯০ বয়স : 48 লিঙ্গ : মহিলা	DDB1337640	455 নাম : অজয় উৰাং পিতাৰ নাম : কমল উৰাং ঘৰ নং : ৯০ বয়স : 37 লিঙ্গ : পুৰুষ	DDB0214171	456 নাম : ৰবিনা উৰাং স্বামীৰ নাম : অজয় উৰাং ঘৰ নং : ৯০ বয়স : 28 লিঙ্গ : মহিলা	DDB0213405
E 457 নাম : শুক্ৰ মুণ্ডা স্বামীৰ নাম : বখা মুণ্ডা ঘৰ নং : ৯১ বয়স : 80 লিঙ্গ : মহিলা	DDB1337662	458 নাম : নকুল মুণ্ডা পিতাৰ নাম : বখা মুণ্ডা ঘৰ নং : ৯১ বয়স : 58 লিঙ্গ : পুৰুষ	DDB1337673	459 নাম : লিটি মুণ্ডা পিতাৰ নাম : বখা মুণ্ডা ঘৰ নং : ৯১ বয়স : 55 লিঙ্গ : মহিলা	DDB1337695
460 নাম : ববীতা মুণ্ডা স্বামীৰ নাম : নকুল মুণ্ডা ঘৰ নং : ৯১ বয়স : 53 লিঙ্গ : মহিলা	DDB1337684	E 461 নাম : আগষ্ট মুণ্ডা পিতাৰ নাম : শুক্ৰ মুণ্ডা ঘৰ নং : ৯১ বয়স : 32 লিঙ্গ : পুৰুষ	DDB1342398	462 নাম : চুনীতা মুণ্ডা স্বামীৰ নাম : আগষ্ট মুণ্ডা ঘৰ নং : ৯১ বয়স : 31 লিঙ্গ : মহিলা	DDB0274605
463 নাম : সোণমণি মুণ্ডা পিতাৰ নাম : নকুল মুণ্ডা ঘৰ নং : ৯১ বয়স : 30 লিঙ্গ : মহিলা	DDB0130807	S2 464 নাম : জোনমনি মুণ্ডা পিতাৰ নাম : নকুল মুণ্ডা ঘৰ নং : ৯১ বয়স : 30 লিঙ্গ : মহিলা	DDB1342967	465 নাম : লক্ষ্মী তাহী মুণ্ডা স্বামীৰ নাম : জতিন মুণ্ডা ঘৰ নং : ৯১ বয়স : 26 লিঙ্গ : মহিলা	DDB0557942
466 নাম : ৰমি মুণ্ডা পিতাৰ নাম : নকুল মুণ্ডা ঘৰ নং : ৯১ বয়স : 25 লিঙ্গ : মহিলা	DDB0243121	467 নাম : যতীন মুণ্ডা পিতাৰ নাম : নকুল মুণ্ডা ঘৰ নং : ৯১ বয়স : 24 লিঙ্গ : পুৰুষ	DDB0319459	468 নাম : ধৰ্মী মুণ্ডা স্বামীৰ নাম : জতিন মুণ্ডা ঘৰ নং : ৯১ বয়স : 23 লিঙ্গ : মহিলা	DDB0505545
469 নাম : ললিতা ভূমিজ মুণ্ডা স্বামীৰ নাম : যতীন মুণ্ডা ঘৰ নং : 91 বয়স : 21 লিঙ্গ : মহিলা	PCQ0121848	470 নাম : ঈশ্বৰী মুণ্ডা স্বামীৰ নাম : জবিন মুণ্ডা ঘৰ নং : 91 বয়স : 25 লিঙ্গ : মহিলা	PCQ0122069	471 নাম : জবিন মুণ্ডা পিতাৰ নাম : নকুল মুণ্ডা ঘৰ নং : 91 বয়স : 21 লিঙ্গ : পুৰুষ	PCQ0121806
472 নাম : এপ্ৰিল চাওৰা স্বামীৰ নাম : চুটু চাউৰা ঘৰ নং : 92 বয়স : 49 লিঙ্গ : মহিলা	DDB1338734	E 473 নাম : ৰেণ্টু কৰোৰা পিতাৰ নাম : মেঘনাথ কৰোৰা ঘৰ নং : ৯৩ বয়স : 51 লিঙ্গ : পুৰুষ	DDB1337708	474 নাম : তুলচী কৰোৰা স্বামীৰ নাম : ৰেণ্টু কৰোৰা ঘৰ নং : ৯৩ বয়স : 45 লিঙ্গ : মহিলা	DDB1337719
475 নাম : তীনা কৰুৱা স্বামীৰ নাম : অজয় ঘৰ নং : ৯৩ বয়স : 30 লিঙ্গ : মহিলা	DDB1784255	476 নাম : তনজা কৰুৱা মুণ্ডা স্বামীৰ নাম : আগষ্টা মুণ্ডা ঘৰ নং : ৯৩ বয়স : 29 লিঙ্গ : মহিলা	DDB0212753	477 নাম : মনজ কৰোৰা পিতাৰ নাম : পাহান্দ কৰোৰা ঘৰ নং : ৯৩ বয়স : 58 লিঙ্গ : পুৰুষ	DDB1337720
E 478 নাম : এশৰাম কোৰুতা পিতাৰ নাম : লালিবাৰু কোৰুতা ঘৰ নং : ৯৪ বয়স : 45 লিঙ্গ : পুৰুষ	DDB1337753	479 নাম : বিন্দ কাৰিয়া স্বামীৰ নাম : এশৰাম কাৰিয়া ঘৰ নং : ৯৪ বয়স : 40 লিঙ্গ : মহিলা	DDB1337755	E 480 নাম : ৰূপ কৰোৰা স্বামীৰ নাম : ৰামলাল কৰোৰা ঘৰ নং : ৯৫ বয়স : 65 লিঙ্গ : মহিলা	DDB1337786



481 নাম : দুলাৰী কৰোবা স্বামীৰ নাম : ৰামলাল কৰোবা ঘৰ নং : ৯৫ বয়স : 42 লিঙ্গ : মহিলা	DDB1337797	E 482 নাম : চিৰালক বাউৰী পিতাৰ নাম : ৰামধন বাউৰী ঘৰ নং : ৯৬ বয়স : 65 লিঙ্গ : পুৰুষ	DDB1337811	483 নাম : দুলাৰী বাউৰী স্বামীৰ নাম : সীৰালক বাউৰী ঘৰ নং : ৯৬ বয়স : 60 লিঙ্গ : মহিলা	DDB1337822
484 নাম : বিনুদ বাউৰী পিতাৰ নাম : সীৰালক বাউৰী ঘৰ নং : ৯৬ বয়স : 43 লিঙ্গ : পুৰুষ	DDB1337833	485 নাম : সুনিল বাউৰী পিতাৰ নাম : সীৰালক বাউৰী ঘৰ নং : ৯৬ বয়স : 41 লিঙ্গ : পুৰুষ	DDB1337844	486 নাম : অচনি বাউৰী স্বামীৰ নাম : বিনুদ বাউৰী ঘৰ নং : ৯৬ বয়স : 40 লিঙ্গ : মহিলা	DDB1337866
487 নাম : নমিতা বাউৰী স্বামীৰ নাম : সুনিল বাউৰী ঘৰ নং : ৯৬ বয়স : 39 লিঙ্গ : মহিলা	DDB1337877	488 নাম : দুৰ্গা মল্লি বাউৰী পিতাৰ নাম : সীৰালক বাউৰী ঘৰ নং : ৯৬ বয়স : 38 লিঙ্গ : মহিলা	DDB1337855	489 নাম : বজৰং বাউৰী পিতাৰ নাম : চুনিল বাউৰী ঘৰ নং : 96 বয়স : 21 লিঙ্গ : পুৰুষ	PCQ0018994
490 নাম : অখিল বাউৰী পিতাৰ নাম : বিনোদ বাউৰী ঘৰ নং : 96 বয়স : 19 লিঙ্গ : পুৰুষ	PCQ0125245	E 491 নাম : কৈলাশ কৰোবা পিতাৰ নাম : সৰু কৰোবা ঘৰ নং : ৯৭ বয়স : 55 লিঙ্গ : পুৰুষ	DDB1337888	E 492 নাম : টিলাচ কৰোবা স্বামীৰ নাম : কৈলাশ কৰোবা ঘৰ নং : ৯৭ বয়স : 50 লিঙ্গ : মহিলা	DDB1337899
493 নাম : অবিনাশ কোৱিয়া পিতাৰ নাম : কল্যাণ কোৰুআ ঘৰ নং : ৯৭ বয়স : 32 লিঙ্গ : পুৰুষ	DDB0278325	494 নাম : অঞ্জলী কৰুআ স্বামীৰ নাম : অবিনাশ কৰুআ ঘৰ নং : ৯৭ বয়স : 31 লিঙ্গ : মহিলা	DDB0278416	495 নাম : মহেশ কৰুবা পিতাৰ নাম : কল্যাণ কৰুবা ঘৰ নং : ৯৭ বয়স : 27 লিঙ্গ : পুৰুষ	DDB0278606
496 নাম : ৰাখাল বাউৰী পিতাৰ নাম : লবিন কৰোবা ঘৰ নং : ৯৮ বয়স : 55 লিঙ্গ : পুৰুষ	DDB1337902	497 নাম : কচুম বাউৰী স্বামীৰ নাম : ৰাখাল কৰোবা ঘৰ নং : ৯৮ বয়স : 50 লিঙ্গ : মহিলা	DDB1337913	498 নাম : পুষ্পাবতী বাউৰী পিতাৰ নাম : ৰাখাল বাউৰী ঘৰ নং : 98 বয়স : 25 লিঙ্গ : মহিলা	PCQ0097766
E 499 নাম : দুলাৰাম কৰোবা পিতাৰ নাম : নৰীন কৰোবা ঘৰ নং : ৯৯ বয়স : 78 লিঙ্গ : পুৰুষ	DDB1337924	500 নাম : ভৰত কৰোবা পিতাৰ নাম : দুলাল কৰোবা ঘৰ নং : ৯৯ বয়স : 49 লিঙ্গ : পুৰুষ	DDB1337968	501 নাম : ফুলমনি কৰোবা পিতাৰ নাম : দুলাল কৰোবা ঘৰ নং : ৯৯ বয়স : 46 লিঙ্গ : মহিলা	DDB1337957
502 নাম : ললিতা কৰোবা স্বামীৰ নাম : ৰঘা কৰোবা ঘৰ নং : ১০০ বয়স : 65 লিঙ্গ : মহিলা	DDB1337979	503 নাম : কাৰ্তিক কৰোবা পিতাৰ নাম : ৰঘা কৰোবা ঘৰ নং : ১০০ বয়স : 40 লিঙ্গ : পুৰুষ	DDB1337980	E 504 নাম : সজনি কৰোবা স্বামীৰ নাম : কাৰ্তিক কৰোবা ঘৰ নং : ১০০ বয়স : 39 লিঙ্গ : মহিলা	DDB1337991
505 নাম : ৰতন কৰোবা পিতাৰ নাম : ৰঘা কৰোবা ঘৰ নং : ১০০ বয়স : 38 লিঙ্গ : পুৰুষ	DDB1338007	506 নাম : দেবেন কৰুবা পিতাৰ নাম : ৰঘা কৰুবা ঘৰ নং : ১০০ বয়স : 36 লিঙ্গ : পুৰুষ	DDB0003236	507 নাম : বগা কৰুবা পিতাৰ নাম : ৰঘা কৰুবা ঘৰ নং : 100 বয়স : 32 লিঙ্গ : পুৰুষ	PCQ0098061
508 নাম : ৰনজনী কৰুবা স্বামীৰ নাম : ৰতন কৰুবা ঘৰ নং : 100 বয়স : 29 লিঙ্গ : মহিলা	PCQ0019877	509 নাম : অমিয়া কোৰুআ স্বামীৰ নাম : বগা কোৰুআ ঘৰ নং : 100 বয়স : 24 লিঙ্গ : মহিলা	PCQ0042457	E 510 নাম : মৃদল ভূঞা পিতাৰ নাম : ৰাময়তন ভূঞা ঘৰ নং : ১০১ বয়স : 55 লিঙ্গ : পুৰুষ	DDB1338029



511 নাম : গান্ধী ভূঞা স্বামীৰ নাম: মৃদুল ভূঞা ঘৰ নং : ১০১ বয়স : 50 লিঙ্গ : মহিলা	DDB1338030 ফটো উপলব্ধ	512 নাম : বাজিব ভূঞা পিতাৰ নাম: বিমল ভূঞা ঘৰ নং : 101 বয়স : 21 লিঙ্গ : পুৰুষ	PCQ0053454 ফটো উপলব্ধ	513 নাম : বিমল ভূঞা পিতাৰ নাম: ৰাময়তন ভূঞা ঘৰ নং : ১০১ক বয়স : 42 লিঙ্গ : পুৰুষ	DDB1338041 ফটো উপলব্ধ
514 নাম : জনালী ভূঞা স্বামীৰ নাম: বিমল ভূঞা ঘৰ নং : ১০১ক বয়স : 37 লিঙ্গ : মহিলা	DDB1338052 ফটো উপলব্ধ	E 515 নাম : ৰাইমনী কৰুৱা স্বামীৰ নাম: সুৰেশ কৰুৱা ঘৰ নং : ১০২ বয়স : ৪৪ লিঙ্গ : মহিলা	DDB1338074 ফটো উপলব্ধ	516 নাম : মংগলবতি কৰুৱা পিতাৰ নাম: পানীৰাম কৰুৱা ঘৰ নং : ১০২ বয়স : 55 লিঙ্গ : মহিলা	DDB1338085 ফটো উপলব্ধ
517 নাম : দীপক চাওঁৰা পিতাৰ নাম: জীৱলাল চাওঁৰা ঘৰ নং : 103 বয়স : 39 লিঙ্গ : পুৰুষ	DDB0160747 ফটো উপলব্ধ	518 নাম : অজয় চাওঁৰা পিতাৰ নাম: মোজেশ চাওঁৰা ঘৰ নং : 104 বয়স : 37 লিঙ্গ : পুৰুষ	DDB0258798 ফটো উপলব্ধ	519 নাম : গুলচো কৰোঁৰা পিতাৰ নাম: লব কৰোঁৰা ঘৰ নং : ১০৫ বয়স : 65 লিঙ্গ : পুৰুষ	DDB1338096 ফটো উপলব্ধ
520 নাম : ৰাজু কৰুৱা পিতাৰ নাম: গুলচো কৰুৱা ঘৰ নং : ১০৫ বয়স : 36 লিঙ্গ : পুৰুষ	DDB0319780 ফটো উপলব্ধ	521 নাম : বিশ্বজিত কৰুৱা পিতাৰ নাম: গুলচো কৰুৱা ঘৰ নং : 105 বয়স : 34 লিঙ্গ : পুৰুষ	PCQ0048496 ফটো উপলব্ধ	522 নাম : বিকাশ বৰুৱা পিতাৰ নাম: গুলচো বৰুৱা ঘৰ নং : 105 বয়স : 27 লিঙ্গ : পুৰুষ	PCQ0048561 ফটো উপলব্ধ
523 নাম : মণিকা কৰুৱা স্বামীৰ নাম: ৰাজু কৰুৱা ঘৰ নং : ১০৫ বয়স : 26 লিঙ্গ : মহিলা	DDB0319798 ফটো উপলব্ধ	524 নাম : মামনি কোঁৰুআ পিতাৰ নাম: গুলশু কোঁৰুআ ঘৰ নং : 105 বয়স : 26 লিঙ্গ : মহিলা	PCQ0049767 ফটো উপলব্ধ	525 নাম : ভাইটি কৰুৱা পিতাৰ নাম: গোলিচু কৰুৱা ঘৰ নং : 105 বয়স : 25 লিঙ্গ : পুৰুষ	PCQ0048504 ফটো উপলব্ধ
526 নাম : বিকাশ কৰুৱা পিতাৰ নাম: গুলচো কৰুৱা ঘৰ নং : 105 বয়স : 25 লিঙ্গ : পুৰুষ	PCQ0052654 ফটো উপলব্ধ	527 নাম : মাৰ্টিনা কৰুৱা স্বামীৰ নাম: বিকাশ কৰুৱা ঘৰ নং : 105 বয়স : 23 লিঙ্গ : মহিলা	PCQ0048322 ফটো উপলব্ধ	528 নাম : ৰাতুল চাওঁৰা পিতাৰ নাম: চমাৰু চাওঁৰা ঘৰ নং : 106 বয়স : 29 লিঙ্গ : পুৰুষ	DDB0212902 ফটো উপলব্ধ
E 529 নাম : দুৰ্গা কৰোঁৰা পিতাৰ নাম: জুলী কৰোঁৰা ঘৰ নং : ১০৭ বয়স : 60 লিঙ্গ : পুৰুষ	DDB1338110 ফটো উপলব্ধ	530 নাম : বিসৰী কোঁৰুআ স্বামীৰ নাম: দুৰ্গা কোঁৰুআ ঘৰ নং : 107 বয়স : 50 লিঙ্গ : মহিলা	PCQ0042432 ফটো উপলব্ধ	531 নাম : বিচাৰী কৰুৱা স্বামীৰ নাম: দুৰ্গা কৰুৱা ঘৰ নং : ১০৭ বয়স : 47 লিঙ্গ : মহিলা	DDB1342901 ফটো উপলব্ধ
532 নাম : বাসন্তী কোঁৰুআ স্বামীৰ নাম: বলোৰাম কোঁৰুআ ঘৰ নং : 107 বয়স : 27 লিঙ্গ : মহিলা	PCQ0049775 ফটো উপলব্ধ	533 নাম : ভাইটি কৰুৱা পিতাৰ নাম: স্বগায় দুৰ্গা কৰুৱা ঘৰ নং : 107 বয়স : 22 লিঙ্গ : পুৰুষ	PCQ0107375 ফটো উপলব্ধ	534 নাম : চুমি বাউৰী পিতাৰ নাম: মতিলাল বাউৰী ঘৰ নং : 107 বয়স : 21 লিঙ্গ : মহিলা	PCQ0049759 ফটো উপলব্ধ
535 নাম : দীপক কৰোঁৰা পিতাৰ নাম: চুতু কৰোঁৰা ঘৰ নং : ১০৮ বয়স : 40 লিঙ্গ : পুৰুষ	DDB1338165 ফটো উপলব্ধ	536 নাম : সুৰজ কৰোঁৰা পিতাৰ নাম: চুতু কৰোঁৰা ঘৰ নং : ১০৮ বয়স : 38 লিঙ্গ : পুৰুষ	DDB1338176 ফটো উপলব্ধ	537 নাম : ৰবি কৰোঁৰা মাতৃৰ নাম: ৰাধামনি কৰোঁৰা ঘৰ নং : ১০৮ বয়স : 34 লিঙ্গ : পুৰুষ	DDB1748807 ফটো উপলব্ধ
538 নাম : বৰ্ণা কৰোঁৰা স্বামীৰ নাম: ৰবি কৰোঁৰা ঘৰ নং : ১০৮ বয়স : 32 লিঙ্গ : মহিলা	DDB1748818 ফটো উপলব্ধ	539 নাম : পবিত্ৰ কৰুৱা পিতাৰ নাম: দীপক কৰুৱা ঘৰ নং : 108 বয়স : 21 লিঙ্গ : পুৰুষ	PCQ0048710 ফটো উপলব্ধ	E 540 নাম : চুকুৰা বাউৰী পিতাৰ নাম: মতিলাল বাউৰী ঘৰ নং : ১০৯ বয়স : ৪০ লিঙ্গ : পুৰুষ	DDB1338198 ফটো উপলব্ধ

বিধানসভা সমষ্টিৰ নম্বৰ আৰু নাম : 89-খোৱাং
অংশৰ নম্বৰ আৰু নাম : 1-পথালি বাম চাহ বাগিছা

541 নাম : বুকমিনি বাউৰী স্বামীৰ নাম: মতিলাল বাউৰী ঘৰ নং : ১০৯ বয়স : 50 লিঙ্গ : মহিলা	DDB1338212 ফটো উপলব্ধ	542 নাম : সাগৰ বাউৰী পিতাৰ নাম: মতিলাল বাউৰী ঘৰ নং : ১০৯ বয়স : 26 লিঙ্গ : পুৰুষ	DDB1784297 ফটো উপলব্ধ	543 নাম : আনিচা চাওৰা বাউৰী স্বামীৰ নাম: সাগৰ বাউৰী ঘৰ নং : ১০৯ বয়স : 24 লিঙ্গ : মহিলা	DDB1757210 ফটো উপলব্ধ
E 544 নাম : দুয়োধন বাউৰী পিতাৰ নাম: চান্দু বাউৰী ঘৰ নং : ১১০ বয়স : 68 লিঙ্গ : পুৰুষ	DDB1338223 ফটো উপলব্ধ	E 545 নাম : কেশৰী বাউৰী স্বামীৰ নাম: দুয়োধন বাউৰী ঘৰ নং : ১১০ বয়স : 61 লিঙ্গ : মহিলা	DDB1338234 ফটো উপলব্ধ	546 নাম : পিন্টু বাউৰী পিতাৰ নাম: দুয়োধন বাউৰী ঘৰ নং : ১১০ বয়স : 38 লিঙ্গ : পুৰুষ	DDB1338245 ফটো উপলব্ধ
547 নাম : শান্তি বাউৰী স্বামীৰ নাম: পিন্টু বাউৰী ঘৰ নং : ১১০ বয়স : 36 লিঙ্গ : মহিলা	DDB1342898 ফটো উপলব্ধ	548 নাম : মনেশ্বৰ বাউৰী পিতাৰ নাম: দুয়োধন বাউৰী ঘৰ নং : ১১১ বয়স : 44 লিঙ্গ : পুৰুষ	DDB1338256 ফটো উপলব্ধ	549 নাম : শান্তি বাউৰী স্বামীৰ নাম: মনেশ্বৰ বাউৰী ঘৰ নং : ১১১ বয়স : 41 লিঙ্গ : মহিলা	DDB1338267 ফটো উপলব্ধ
550 নাম : ভীষ্ম বাউৰী পিতাৰ নাম: মনেশ্বৰ বাউৰী ঘৰ নং : ১১১ বয়স : 35 লিঙ্গ : পুৰুষ	DDB0433896 ফটো উপলব্ধ	551 নাম : পূণী বাউৰী স্বামীৰ নাম: বিকাশ বাউৰী ঘৰ নং : ১১১ বয়স : 33 লিঙ্গ : মহিলা	DDB1784214 ফটো উপলব্ধ	552 নাম : বিকাশ বাউৰী পিতাৰ নাম: মনেশ্বৰ বাউৰী ঘৰ নং : ১১১ বয়স : 32 লিঙ্গ : পুৰুষ	DDB1342376 ফটো উপলব্ধ
553 নাম : চুনিতা বাউৰী স্বামীৰ নাম: ভীষ্ম বাউৰী ঘৰ নং : 111 বয়স : 23 লিঙ্গ : মহিলা	PCQ0055202 ফটো উপলব্ধ	554 নাম : মঞ্জু মূৰাৰী বাউৰী স্বামীৰ নাম: বাহিত বাউৰী ঘৰ নং : 111 বয়স : 22 লিঙ্গ : মহিলা	DDB1791771 ফটো উপলব্ধ	555 নাম : যাদৱ বাউৰী পিতাৰ নাম: শঙ্কু বাউৰী ঘৰ নং : ১১২ বয়স : 50 লিঙ্গ : পুৰুষ	DDB1338278 ফটো উপলব্ধ
556 নাম : জিৰা বাউৰী স্বামীৰ নাম: শঙ্কু বাউৰী ঘৰ নং : ১১২ বয়স : 50 লিঙ্গ : মহিলা	DDB1338290 ফটো উপলব্ধ	557 নাম : বিনা বাউৰী স্বামীৰ নাম: যাদৱ বাউৰী ঘৰ নং : ১১২ বয়স : 44 লিঙ্গ : মহিলা	DDB1338289 ফটো উপলব্ধ	558 নাম : সপ্না বাউৰী পিতাৰ নাম: যাদৱ বাউৰী ঘৰ নং : 112 বয়স : 26 লিঙ্গ : মহিলা	PCQ0049742 ফটো উপলব্ধ
E 559 নাম : বিজয় বাউৰী পিতাৰ নাম: বাসু বাউৰী ঘৰ নং : ১১৩ বয়স : 58 লিঙ্গ : পুৰুষ	DDB1338303 ফটো উপলব্ধ	560 নাম : বঙ্গিলা বাউৰী স্বামীৰ নাম: বিজয় বাউৰী ঘৰ নং : ১১৩ বয়স : 55 লিঙ্গ : মহিলা	DDB1338314 ফটো উপলব্ধ	561 নাম : সুৰজ কৰুৱা পিতাৰ নাম: লক্ষীৰাম কৰুৱা ঘৰ নং : 113 বয়স : 28 লিঙ্গ : পুৰুষ	PCQ0052902 ফটো উপলব্ধ
E 562 নাম : লক্ষীৰাম কৰোৱা পিতাৰ নাম: হেম কৰোৱা ঘৰ নং : ১১৩ বয়স : 55 লিঙ্গ : পুৰুষ	DDB1338336 ফটো উপলব্ধ	563 নাম : দ্ৰপতি কৰোৱা স্বামীৰ নাম: লক্ষীৰাম কৰোৱা ঘৰ নং : ১১৩ বয়স : 50 লিঙ্গ : মহিলা	DDB1338347 ফটো উপলব্ধ	564 নাম : ভাদৰী চাউৰা স্বামীৰ নাম: পগনু চাউৰা ঘৰ নং : ১১৪ বয়স : 70 লিঙ্গ : মহিলা	DDB1338358 ফটো উপলব্ধ
565 নাম : কিৰণ চাউৰা পিতাৰ নাম: পগনু চাউৰা ঘৰ নং : ১১৪ বয়স : 42 লিঙ্গ : পুৰুষ	DDB1338370 ফটো উপলব্ধ	566 নাম : বুমা চাউৰা পিতাৰ নাম: পগনু চাউৰা ঘৰ নং : ১১৪ বয়স : 39 লিঙ্গ : মহিলা	DDB1338381 ফটো উপলব্ধ	567 নাম : পুষ্পা চাওৰা স্বামীৰ নাম: কিৰণ চাওৰা ঘৰ নং : ১১৪ বয়স : 38 লিঙ্গ : মহিলা	DDB0244244 ফটো উপলব্ধ
568 নাম : গোবিন্দ চাওৰা পিতাৰ নাম: পৰমা চাওৰা ঘৰ নং : ১১৪ বয়স : 34 লিঙ্গ : পুৰুষ	DDB0244251 ফটো উপলব্ধ	569 নাম : অষ্টমী চাওৰা স্বামীৰ নাম: আমৰ চাওৰা ঘৰ নং : ১১৪ বয়স : 33 লিঙ্গ : মহিলা	DDB0392100 ফটো উপলব্ধ	570 নাম : কৃষ্ণ খাৰীয়া পিতাৰ নাম: হনু খাৰীয়া ঘৰ নং : ১১৫ বয়স : 25 লিঙ্গ : পুৰুষ	DDB0493155 ফটো উপলব্ধ



571 নাম : গোলচ চাউৰা পিতাৰ নাম: পেগা চাউৰা ঘৰ নং : ১১৬ বয়স : 65 লিঙ্গ : পুৰুষ	DDB1338427 ফটো উপলব্ধ	572 নাম : ফুল চাওৰা স্বামীৰ নাম: গোলচু চাউৰা ঘৰ নং : ১১৬ বয়স : 60 লিঙ্গ : মহিলা	DDB1338438 ফটো উপলব্ধ	573 নাম : দিনয় চাওৰা পিতাৰ নাম: গুলচু চাউৰা ঘৰ নং : ১১৬ বয়স : 29 লিঙ্গ : পুৰুষ	DDB0014258 ফটো উপলব্ধ
574 নাম : ৰূপালী চাওৰা স্বামীৰ নাম: দিনয় চাওৰা ঘৰ নং : 116 বয়স : 23 লিঙ্গ : মহিলা	PCQ0028654 ফটো উপলব্ধ	575 নাম : দেৱনী চাওৰা স্বামীৰ নাম: দেৱাৰু চাওৰা ঘৰ নং : ১১৭ বয়স : 60 লিঙ্গ : মহিলা	DDB1338449 ফটো উপলব্ধ	576 নাম : তুফান চাওৰা পিতাৰ নাম: দেৱাৰু চাওৰা ঘৰ নং : ১১৭ বয়স : 30 লিঙ্গ : পুৰুষ	DDB0014597 ফটো উপলব্ধ
577 নাম : লাবণ্য চাউৰা স্বামীৰ নাম: চুকৰাম চাউৰা ঘৰ নং : ১১৯ বয়স : 70 লিঙ্গ : মহিলা	DDB1338472 ফটো উপলব্ধ	578 নাম : অমিত চাউৰা পিতাৰ নাম: চুকৰাম চাউৰা ঘৰ নং : ১১৯ বয়স : 44 লিঙ্গ : পুৰুষ	DDB1338483 ফটো উপলব্ধ	579 নাম : সুমিত চাউৰা পিতাৰ নাম: সুকৰাম চাউৰা ঘৰ নং : ১১৯ বয়স : 42 লিঙ্গ : পুৰুষ	DDB1338507 ফটো উপলব্ধ
580 নাম : ৰিতা চাউৰা স্বামীৰ নাম: অমিত চাউৰা ঘৰ নং : ১১৯ বয়স : 42 লিঙ্গ : মহিলা	DDB1338494 ফটো উপলব্ধ	581 নাম : ভাৰতী চাওৰা স্বামীৰ নাম: অমিৰ চাওৰা ঘৰ নং : ১১৯ বয়স : 33 লিঙ্গ : মহিলা	DDB0245605 ফটো উপলব্ধ	582 নাম : সমীৰ চাওৰা পিতাৰ নাম: চুকৰাম চাওৰা ঘৰ নং : ১১৯ বয়স : 33 লিঙ্গ : পুৰুষ	DDB1338518 ফটো উপলব্ধ
583 নাম : দীপা চাউৰা স্বামীৰ নাম: নৰেন চাউৰা ঘৰ নং : ১২০ বয়স : 60 লিঙ্গ : মহিলা	DDB1338530 ফটো উপলব্ধ	584 নাম : নন্দিনী চাওৰা পিতাৰ নাম: নৰেন চাওৰা ঘৰ নং : ১২০ বয়স : 30 লিঙ্গ : মহিলা	DDB0465468 ফটো উপলব্ধ	585 নাম : নন্দিতা চাওৰা পিতাৰ নাম: নৰেন চাওৰা ঘৰ নং : ১২০ বয়স : 28 লিঙ্গ : মহিলা	DDB0434175 ফটো উপলব্ধ
586 নাম : বীৰাজ চাওৰা পিতাৰ নাম: দাস চাওৰা ঘৰ নং : ১২০ বয়স : 25 লিঙ্গ : পুৰুষ	DDB0391185 ফটো উপলব্ধ	587 নাম : অভিমান্য চাওৰা মাতৃৰ নাম: নৰেন চাওৰা ঘৰ নং : ১২০ বয়স : 22 লিঙ্গ : পুৰুষ	DDB1771310 ফটো উপলব্ধ	588 নাম : প্ৰিয়া চাওৰা পিতাৰ নাম: দাস চাওৰা ঘৰ নং : 120 বয়স : 22 লিঙ্গ : মহিলা	PCQ0019497 ফটো উপলব্ধ
589 নাম : দাস চাওৰা পিতাৰ নাম: ফাগু চাওৰা ঘৰ নং : ১২০ এ বয়স : 46 লিঙ্গ : পুৰুষ	DDB0433946 ফটো উপলব্ধ	590 নাম : ভাৰতী চাওৰা স্বামীৰ নাম: দাস চাওৰা ঘৰ নং : ১২০ ক বয়স : 46 লিঙ্গ : মহিলা	DDB0433953 ফটো উপলব্ধ	E 591 নাম : বিজন চাওৰা পিতাৰ নাম: গুৰু চাউৰা ঘৰ নং : ১২১ বয়স : 60 লিঙ্গ : পুৰুষ	DDB1338552 ফটো উপলব্ধ
592 নাম : অমিলা চাওৰা পিতাৰ নাম: অমল চাওৰা ঘৰ নং : ১২১ বয়স : 39 লিঙ্গ : মহিলা	DDB1338563 ফটো উপলব্ধ	593 নাম : দিপক চাওৰা পিতাৰ নাম: বিজন চাওৰা ঘৰ নং : ১২১ বয়স : 34 লিঙ্গ : পুৰুষ	DDB0017558 ফটো উপলব্ধ	594 নাম : চাৰন চাওৰা পিতাৰ নাম: বিজন চাওৰা ঘৰ নং : ১২১ বয়স : 26 লিঙ্গ : পুৰুষ	DDB0319715 ফটো উপলব্ধ
595 নাম : বিনতি চাউৰা স্বামীৰ নাম: অচুক চাউৰা ঘৰ নং : ১২২ বয়স : 56 লিঙ্গ : মহিলা	DDB1338585 ফটো উপলব্ধ	596 নাম : সুনিল চাওৰা পিতাৰ নাম: ককাই চাওৰা ঘৰ নং : ১২২ বয়স : 55 লিঙ্গ : পুৰুষ	DDB1338574 ফটো উপলব্ধ	597 নাম : জোনালী চাওৰা পিতাৰ নাম: অচুক চাওৰা ঘৰ নং : ১২২ বয়স : 28 লিঙ্গ : মহিলা	DDB0319525 ফটো উপলব্ধ
598 নাম : মনালিছা চাওৰা পিতাৰ নাম: অশোক চাওৰা ঘৰ নং : ১২২ বয়স : 23 লিঙ্গ : মহিলা	DDB1771138 ফটো উপলব্ধ	599 নাম : লক্ষীদাস চাওৰা পিতাৰ নাম: কাতিক চাওৰা ঘৰ নং : ১২৩ বয়স : 75 লিঙ্গ : পুৰুষ	DDB1338609 ফটো উপলব্ধ	600 নাম : অমিতা চাওৰা স্বামীৰ নাম: লক্ষীদাস চাওৰা ঘৰ নং : ১২৩ বয়স : 51 লিঙ্গ : মহিলা	DDB1338610 ফটো উপলব্ধ



601 নাম : বাহুল চাওৰা পিতাৰ নাম: লক্ষীদাস চাওৰা ঘৰ নং : ১২৩ বয়স : 35 লিঙ্গ : পুৰুষ	DDB1342241 ফটো উপলব্ধ	602 নাম : চুকমনি চাওৰা পিতাৰ নাম: লক্ষীদাস চাওৰা ঘৰ নং : ১২৩ বয়স : 33 লিঙ্গ : মহিলা	DDB1342252 ফটো উপলব্ধ	603 নাম : বুৰী চাওৰা পিতাৰ নাম: লক্ষীদাস চাওৰা ঘৰ নং : ১২৩ বয়স : 32 লিঙ্গ : মহিলা	DDB1342263 ফটো উপলব্ধ
604 নাম : সুবাস চাউৰা পিতাৰ নাম: কাতিক চাউৰা ঘৰ নং : ১২৪ বয়স : 50 লিঙ্গ : পুৰুষ	DDB1338621 ফটো উপলব্ধ	605 নাম : বীনামী চাউৰা স্বামীৰ নাম: সুভাস চাউৰা ঘৰ নং : ১২৪ বয়স : 46 লিঙ্গ : মহিলা	DDB1338632 ফটো উপলব্ধ	# 606 নাম : হৰেন চাওৰা পিতাৰ নাম: সুভাস চাওৰা ঘৰ নং : ১২৪ বয়স : 29 লিঙ্গ : পুৰুষ	DDB0433920 ফটো উপলব্ধ
607 নাম : নিতা চাওৰা পিতাৰ নাম: চুচু চাওৰা ঘৰ নং : ১২৪ বয়স : 26 লিঙ্গ : মহিলা	DDB0245654 ফটো উপলব্ধ	608 নাম : দুকনী চাওৰা স্বামীৰ নাম: কাৰীয়া চাউৰা ঘৰ নং : ১২৫ বয়স : 65 লিঙ্গ : মহিলা	DDB1338654 ফটো উপলব্ধ	609 নাম : কৰিন চাউৰা পিতাৰ নাম: সুশ চাউৰা ঘৰ নং : ১২৫ বয়স : 55 লিঙ্গ : পুৰুষ	DDB1338665 ফটো উপলব্ধ
610 নাম : বৈশাসী চাউৰা স্বামীৰ নাম: কাৰিম চাউৰা ঘৰ নং : ১২৫ বয়স : 50 লিঙ্গ : মহিলা	DDB1338676 ফটো উপলব্ধ	611 নাম : অৰ্জুন চাওৰা মাতৃৰ নাম: বৈশাসী চাওৰা ঘৰ নং : ১২৫ বয়স : 31 লিঙ্গ : পুৰুষ	DDB1342467 ফটো উপলব্ধ	612 নাম : জানকি চাওৰা পিতাৰ নাম: ডালিম চাওৰা ঘৰ নং : ১২৫ বয়স : 29 লিঙ্গ : মহিলা	DDB0214213 ফটো উপলব্ধ
613 নাম : পবন চাওৰা পিতাৰ নাম: খাৰিয়া চাওৰা ঘৰ নং : ১২৫ বয়স : 29 লিঙ্গ : মহিলা	DDB0279364 ফটো উপলব্ধ	614 নাম : লিলিমা চাওৰা স্বামীৰ নাম: পবন চাওৰা ঘৰ নং : 125 বয়স : 28 লিঙ্গ : মহিলা	PCQ0116483 ফটো উপলব্ধ	615 নাম : চুলেখা চাওৰা পিতাৰ নাম: ডালিম চাওৰা ঘৰ নং : ১২৫ বয়স : 25 লিঙ্গ : মহিলা	DDB0321430 ফটো উপলব্ধ
E 616 নাম : বিউৰি চাওৰা স্বামীৰ নাম: পানীৰাম ন ঘৰ নং : ১২৬ বয়স : 80 লিঙ্গ : মহিলা	DDB1338701 ফটো উপলব্ধ	617 নাম : জিবলাল চাউৰা পিতাৰ নাম: ৰাজু চাউৰা ঘৰ নং : ১২৬ বয়স : 58 লিঙ্গ : পুৰুষ	DDB1338698 ফটো উপলব্ধ	618 নাম : চুত চাউৰা পিতাৰ নাম: পানীৰাম চাউৰা ঘৰ নং : ১২৬ বয়স : 55 লিঙ্গ : পুৰুষ	DDB1338712 ফটো উপলব্ধ
619 নাম : সুগিনী চাউৰা স্বামীৰ নাম: জিবলাল চাউৰা ঘৰ নং : ১২৬ বয়স : 53 লিঙ্গ : মহিলা	DDB1338687 ফটো উপলব্ধ	620 নাম : ৰাধা চাওৰা স্বামীৰ নাম: নবিন চাউৰা ঘৰ নং : ১২৬ বয়স : 47 লিঙ্গ : মহিলা	DDB1338745 ফটো উপলব্ধ	621 নাম : বাবুল চাওৰা পিতাৰ নাম: জিবলাল চাওৰা ঘৰ নং : ১২৬ বয়স : 35 লিঙ্গ : পুৰুষ	DDB0319434 ফটো উপলব্ধ
622 নাম : জোনাকী চাওৰা স্বামীৰ নাম: দিপক চাওৰা ঘৰ নং : ১২৬ বয়স : 34 লিঙ্গ : মহিলা	DDB0160846 ফটো উপলব্ধ	623 নাম : বীৰনীকা চাওৰা পিতাৰ নাম: জিবলাল চাওৰা ঘৰ নং : ১২৬ বয়স : 31 লিঙ্গ : মহিলা	DDB1342285 ফটো উপলব্ধ	624 নাম : দীপিকা চাওৰা পিতাৰ নাম: চুত চাওৰা ঘৰ নং : ১২৬ বয়স : 31 লিঙ্গ : মহিলা	DDB1342296 ফটো উপলব্ধ
E 625 নাম : চিনিয়া চাউৰা পিতাৰ নাম: বৃন্দা চাউৰা ঘৰ নং : ১২৭ বয়স : 75 লিঙ্গ : পুৰুষ	DDB1338767 ফটো উপলব্ধ	626 নাম : বধৰাম চাওৰা পিতাৰ নাম: বৃন্দা চাউৰা ঘৰ নং : ১২৭ বয়স : 60 লিঙ্গ : পুৰুষ	DDB1338803 ফটো উপলব্ধ	627 নাম : চিতে চাওৰা স্বামীৰ নাম: বধৰাম চাওৰা ঘৰ নং : ১২৭ বয়স : 56 লিঙ্গ : মহিলা	DDB1338814 ফটো উপলব্ধ
628 নাম : সুৰেশ চাউৰা পিতাৰ নাম: চানিয়া চাউৰা ঘৰ নং : ১২৭ বয়স : 51 লিঙ্গ : পুৰুষ	DDB1338778 ফটো উপলব্ধ	629 নাম : ববিতা চাউৰা স্বামীৰ নাম: সুৰেশ চাউৰা ঘৰ নং : ১২৭ বয়স : 46 লিঙ্গ : মহিলা	DDB1338789 ফটো উপলব্ধ	630 নাম : বৃন্দা চাউৰা পিতাৰ নাম: চিনিয়া চাউৰা ঘৰ নং : ১২৭ বয়স : 42 লিঙ্গ : পুৰুষ	DDB1338790 ফটো উপলব্ধ



631 নাম : মণিকা চাওৰা পিতাৰ নাম: বধৰাম চাওৰা ঘৰ নং : ১২৭ বয়স : 40 লিঙ্গ : মহিলা	DDB1338847 ফটো উপলব্ধ	632 নাম : জৰিকা চাউৰা পিতাৰ নাম: বধৰাম চাউৰা ঘৰ নং : ১২৭ বয়স : 37 লিঙ্গ : মহিলা	DDB1338825 ফটো উপলব্ধ	633 নাম : সন্তোষ চাওৰা পিতাৰ নাম: বধৰাম চাওৰা ঘৰ নং : ১২৭ বয়স : 36 লিঙ্গ : পুৰুষ	DDB1338836 ফটো উপলব্ধ
634 নাম : চিমলা চাওৰা স্বামীৰ নাম: সন্তোষ চাওৰা ঘৰ নং : ১২৭ বয়স : 32 লিঙ্গ : মহিলা	DDB0244301 ফটো উপলব্ধ	635 নাম : বৰ্ণালী চাওৰা পিতাৰ নাম: সুৰেশ চাওৰা ঘৰ নং : ১২৭ বয়স : 23 লিঙ্গ : মহিলা	DDB1770742 ফটো উপলব্ধ	636 নাম : দেবান চাওৰা পিতাৰ নাম: বুদা চাউৰা ঘৰ নং : ১২৮ বয়স : 58 লিঙ্গ : পুৰুষ	DDB1338869 ফটো উপলব্ধ
637 নাম : মিনতি চাওৰা স্বামীৰ নাম: দেবান চাউৰা ঘৰ নং : ১২৮ বয়স : 50 লিঙ্গ : মহিলা	DDB1338870 ফটো উপলব্ধ	638 নাম : চুত চাওৰা পিতাৰ নাম: চেনিয়া চাওৰা ঘৰ নং : ১২৮ বয়স : 50 লিঙ্গ : পুৰুষ	DDB1338858 ফটো উপলব্ধ	639 নাম : লিপিকা চাওৰা পিতাৰ নাম: চুত চাওৰা ঘৰ নং : ১২৮ বয়স : 29 লিঙ্গ : মহিলা	DDB0245670 ফটো উপলব্ধ
640 নাম : জবেন চাওৰা পিতাৰ নাম: সুভাষ চাওৰা ঘৰ নং : 128 বয়স : 27 লিঙ্গ : পুৰুষ	PCQ0131284 ফটো উপলব্ধ	641 নাম : মিতালী চাওৰা পিতাৰ নাম: দেৱান চাওৰা ঘৰ নং : ১২৮ বয়স : 26 লিঙ্গ : মহিলা	DDB0244293 ফটো উপলব্ধ	642 নাম : ইন্দ্ৰজিত চাওৰা পিতাৰ নাম: দেৱান চাওৰা ঘৰ নং : ১২৮ বয়স : 26 লিঙ্গ : পুৰুষ	DDB0481887 ফটো উপলব্ধ
643 নাম : কৰন চাওৰা পিতাৰ নাম: চুত চাওৰা ঘৰ নং : ১২৪ বয়স : 24 লিঙ্গ : পুৰুষ	DDB1770692 ফটো উপলব্ধ	644 নাম : লক্ষীন্দ চাউৰা পিতাৰ নাম: কালাৰাম চাউৰা ঘৰ নং : ১২৯ বয়স : 46 লিঙ্গ : পুৰুষ	DDB1338881 ফটো উপলব্ধ	645 নাম : চুমঙ্গলী চাওৰা স্বামীৰ নাম: লক্ষীন্দৰ চাওৰা ঘৰ নং : ১২৯ বয়স : 36 লিঙ্গ : মহিলা	DDB1342605 ফটো উপলব্ধ
646 নাম : সঞ্জীত চাওৰা পিতাৰ নাম: কালাৰাম চাওৰা ঘৰ নং : ১২৯ বয়স : 34 লিঙ্গ : পুৰুষ	DDB1342650 ফটো উপলব্ধ	647 নাম : ৰেন চাওৰা স্বামীৰ নাম: ফুগলু চাওৰা ঘৰ নং : ১৩০ বয়স : 47 লিঙ্গ : মহিলা	DDB1342865 ফটো উপলব্ধ	648 নাম : পিংকু চাওৰা পিতাৰ নাম: ফুগলু চাওৰা ঘৰ নং : ১৩০ বয়স : 31 লিঙ্গ : পুৰুষ	DDB1343017 ফটো উপলব্ধ
649 নাম : বতী চাউৰা স্বামীৰ নাম: বিজন চাউৰা ঘৰ নং : ১৩১ বয়স : 58 লিঙ্গ : মহিলা	DDB1338927 ফটো উপলব্ধ	E 650 নাম : সঞ্জয় চাওৰা পিতাৰ নাম: বিজন চাউৰা ঘৰ নং : ১৩১ বয়স : 40 লিঙ্গ : পুৰুষ	DDB1338938 ফটো উপলব্ধ	651 নাম : গৌবিন চাওৰা পিতাৰ নাম: বিজন চাউৰা ঘৰ নং : ১৩১ বয়স : 38 লিঙ্গ : পুৰুষ	DDB1338949 ফটো উপলব্ধ
652 নাম : ইন্দিৰা চাওৰা স্বামীৰ নাম: সঞ্জয় চাওৰা ঘৰ নং : ১৩১ বয়স : 37 লিঙ্গ : মহিলা	DDB0021618 ফটো উপলব্ধ	653 নাম : চৰণ চাওৰা পিতাৰ নাম: বিজন চাওৰা ঘৰ নং : ১৩১ বয়স : 33 লিঙ্গ : পুৰুষ	DDB1342683 ফটো উপলব্ধ	654 নাম : মিলা চাওৰা স্বামীৰ নাম: গৌবিন চাওৰা ঘৰ নং : ১৩১ বয়স : 32 লিঙ্গ : মহিলা	DDB0320085 ফটো উপলব্ধ
655 নাম : জয়ন্ত চাওৰা পিতাৰ নাম: চুনিয়া চাউৰা ঘৰ নং : ১৩২ বয়স : 62 লিঙ্গ : পুৰুষ	DDB1338950 ফটো উপলব্ধ	656 নাম : পুনীমা চাউৰা স্বামীৰ নাম: জয়ন্ত চাউৰা ঘৰ নং : ১৩২ বয়স : 58 লিঙ্গ : মহিলা	DDB1338961 ফটো উপলব্ধ	657 নাম : তপন চাওৰা পিতাৰ নাম: জয়ন্ত চাওৰা ঘৰ নং : ১৩২ বয়স : 26 লিঙ্গ : পুৰুষ	DDB0321927 ফটো উপলব্ধ
658 নাম : বন্দিতা চাওৰা পিতাৰ নাম: জয়ন্ত চাওৰা ঘৰ নং : ১৩২ বয়স : 25 লিঙ্গ : মহিলা	DDB0519397 ফটো উপলব্ধ	E 659 নাম : কৃষ্ণা চাউৰা পিতাৰ নাম: গুলেচা চাউৰা ঘৰ নং : ১৩৩ বয়স : 45 লিঙ্গ : পুৰুষ	DDB1338983 ফটো উপলব্ধ	E 660 নাম : সুমিতা চাউৰা পিতাৰ নাম: মাসা চাউৰা ঘৰ নং : ১৩৪ বয়স : 55 লিঙ্গ : মহিলা	DDB1339000 ফটো উপলব্ধ



661 নাম : বৃদি চাউৰা স্বামীৰ নাম : মাগাৰো চাউৰা ঘৰ নং : ১৩৫ বয়স : 75 লিঙ্গ : মহিলা	DDB1339044 ফটো উপলব্ধ	S 662 নাম : নকুল চাওৰা পিতাৰ নাম : মাগাৰো চাওৰা ঘৰ নং : ১৩৫ বয়স : 60 লিঙ্গ : পুৰুষ	DDB1339066 ফটো উপলব্ধ	663 নাম : জয়ন্ত চাওৰা পিতাৰ নাম : মাগাৰো চাউৰা ঘৰ নং : ১৩৫ বয়স : 58 লিঙ্গ : পুৰুষ	DDB1339011 ফটো উপলব্ধ
S 664 নাম : বিনীতা চতীয়া চাওৰা স্বামীৰ নাম : নকুল চাওৰা ঘৰ নং : ১৩৫ বয়স : 50 লিঙ্গ : মহিলা	DDB1339077 ফটো উপলব্ধ	665 নাম : নমী চাওৰা স্বামীৰ নাম : জয়ন্ত চাওৰা ঘৰ নং : ১৩৫ বয়স : 50 লিঙ্গ : মহিলা	DDB1339022 ফটো উপলব্ধ	666 নাম : মংগলী চাওৰা স্বামীৰ নাম : জয়ন্ত চাউৰা ঘৰ নং : ১৩৫ বয়স : 45 লিঙ্গ : মহিলা	DDB1339033 ফটো উপলব্ধ
667 নাম : মুন চাওৰা পিতাৰ নাম : জয়ন্ত চাওৰা ঘৰ নং : ১৩৫ বয়স : 40 লিঙ্গ : পুৰুষ	DDB1339099 ফটো উপলব্ধ	668 নাম : বিতপন চাওৰা পিতাৰ নাম : জয়ন্ত চাউৰা ঘৰ নং : ১৩৫ বয়স : 38 লিঙ্গ : পুৰুষ	DDB1339088 ফটো উপলব্ধ	669 নাম : বুন চাওৰা পিতাৰ নাম : জয়ন্ত চাওৰা ঘৰ নং : ১৩৫ বয়স : 31 লিঙ্গ : পুৰুষ	DDB1342694 ফটো উপলব্ধ
670 নাম : দিষ্কাীতা চাওৰা পিতাৰ নাম : নকুল চাওৰা ঘৰ নং : ১৩৫ বয়স : 26 লিঙ্গ : মহিলা	DDB0557934 ফটো উপলব্ধ	E 671 নাম : চুখি চাউৰা স্বামীৰ নাম : ৰাজেন্দ্ৰ চাউৰা ঘৰ নং : ১৩৬ বয়স : 60 লিঙ্গ : মহিলা	DDB1339113 ফটো উপলব্ধ	672 নাম : সঞ্জো চাওৰা পিতাৰ নাম : ৰাজেন্দ্ৰ চাওৰা ঘৰ নং : ১৩৬ বয়স : 45 লিঙ্গ : পুৰুষ	DDB1339124 ফটো উপলব্ধ
673 নাম : চাৰদা চাউৰা স্বামীৰ নাম : সনজু চাওৰা ঘৰ নং : ১৩৬ বয়স : 42 লিঙ্গ : মহিলা	DDB1339135 ফটো উপলব্ধ	E 674 নাম : জবিতা চাওৰা পিতাৰ নাম : ৰাজেন্দ্ৰ চাওৰা ঘৰ নং : ১৩৬ বয়স : 40 লিঙ্গ : মহিলা	DDB1339157 ফটো উপলব্ধ	675 নাম : শৈলেন চাওৰা পিতাৰ নাম : ৰাজেন্দ্ৰ চাওৰা ঘৰ নং : ১৩৬ বয়স : 38 লিঙ্গ : পুৰুষ	DDB1339146 ফটো উপলব্ধ
676 নাম : প্ৰতিমা চাওৰা পিতাৰ নাম : সঞ্জো চাওৰা ঘৰ নং : ১৩৬ বয়স : 22 লিঙ্গ : মহিলা	DDB1769520 ফটো উপলব্ধ	E 677 নাম : চয়তালী চাউৰা স্বামীৰ নাম : লক্ষীন্দ্ৰ চাউৰা ঘৰ নং : ১৩৭ বয়স : 75 লিঙ্গ : মহিলা	DDB1339179 ফটো উপলব্ধ	E 678 নাম : দেবান চাওৰা পিতাৰ নাম : লক্ষীন্দ্ৰ চাউৰা ঘৰ নং : ১৩৭ বয়স : 54 লিঙ্গ : পুৰুষ	DDB1339168 ফটো উপলব্ধ
E 679 নাম : মহিন চাউৰা পিতাৰ নাম : লক্ষীন্দ্ৰ চাউৰা ঘৰ নং : ১৩৭ বয়স : 53 লিঙ্গ : পুৰুষ	DDB1339180 ফটো উপলব্ধ	680 নাম : গীতা চাউৰা স্বামীৰ নাম : মহেন চাউৰা ঘৰ নং : ১৩৭ বয়স : 50 লিঙ্গ : মহিলা	DDB1339191 ফটো উপলব্ধ	E 681 নাম : নিলিমা চাওৰা পিতাৰ নাম : দেৱান চাওৰা ঘৰ নং : ১৩৭ বয়স : 33 লিঙ্গ : মহিলা	DDB1343051 ফটো উপলব্ধ
682 নাম : মাসা চাওৰা পিতাৰ নাম : পান্ডু চাউৰা ঘৰ নং : ১৩৮ বয়স : 65 লিঙ্গ : পুৰুষ	DDB1339204 ফটো উপলব্ধ	E 683 নাম : চুকুমতি চাউৰা স্বামীৰ নাম : মাসা চাউৰা ঘৰ নং : ১৩৮ বয়স : 60 লিঙ্গ : মহিলা	DDB1339215 ফটো উপলব্ধ	684 নাম : সুনিল চাউৰা পিতাৰ নাম : মাসা চাউৰা ঘৰ নং : ১৩৮ বয়স : 45 লিঙ্গ : পুৰুষ	DDB1339226 ফটো উপলব্ধ
685 নাম : চিৰপেণ্টি চাউৰা স্বামীৰ নাম : সুনিল চাউৰা ঘৰ নং : ১৩৮ বয়স : 40 লিঙ্গ : মহিলা	DDB1339237 ফটো উপলব্ধ	686 নাম : হলেন্দ্ৰ চাউৰা পিতাৰ নাম : পাণ্ডু চাওৰা ঘৰ নং : ১৩৯ বয়স : 68 লিঙ্গ : পুৰুষ	DDB1339259 ফটো উপলব্ধ	687 নাম : দেবাৰু চাউৰা পিতাৰ নাম : হলেন্দ্ৰ চাউৰা ঘৰ নং : ১৩৯ বয়স : 50 লিঙ্গ : পুৰুষ	DDB1339260 ফটো উপলব্ধ
688 নাম : ব্ৰজেন শৌৰা পিতাৰ নাম : অলেন্দ্ৰ চাওৰা ঘৰ নং : ১৩৯ বয়স : 42 লিঙ্গ : পুৰুষ	DDB1342923 ফটো উপলব্ধ	689 নাম : সামাৰি শৌৰা স্বামীৰ নাম : ব্ৰজেন শৌৰা ঘৰ নং : ১৩৯ বয়স : 39 লিঙ্গ : মহিলা	DDB1342934 ফটো উপলব্ধ	690 নাম : নয়ন চাওৰা পিতাৰ নাম : হলেন্দ্ৰ চাওৰা ঘৰ নং : ১৩৯ বয়স : 27 লিঙ্গ : পুৰুষ	DDB0433995 ফটো উপলব্ধ



691 নাম : চান্দকুমাৰী চাউৰা স্বামীৰ নাম : কাৰ্তিক চাউৰা ঘৰ নং : ১৪০ বয়স : 70 লিঙ্গ : মহিলা	DDB1339293 ফটো উপলব্ধ	692 নাম : দুৰ্গী চাওৰা পিতাৰ নাম : কাৰ্তিক চাউৰা ঘৰ নং : ১৪০ বয়স : 50 লিঙ্গ : মহিলা	DDB1339339 ফটো উপলব্ধ	693 নাম : সুৰেন চাউৰা পিতাৰ নাম : কাৰ্তিক চাউৰা ঘৰ নং : ১৪০ বয়স : 46 লিঙ্গ : পুৰুষ	DDB1339317 ফটো উপলব্ধ
694 নাম : গীতা চাওৰা স্বামীৰ নাম : জীতেন চাওৰা ঘৰ নং : ১৪০ বয়স : 45 লিঙ্গ : মহিলা	DDB1339328 ফটো উপলব্ধ	695 নাম : সুৰন্দা চাওৰা পিতাৰ নাম : জীতেন চাওৰা ঘৰ নং : ১৪০ বয়স : 28 লিঙ্গ : মহিলা	DDB0244012 ফটো উপলব্ধ	696 নাম : স্মৃতি চাওৰা পিতাৰ নাম : জীতেন চাওৰা ঘৰ নং : ১৪০ বয়স : 27 লিঙ্গ : মহিলা	DDB0247650 ফটো উপলব্ধ
697 নাম : প্ৰকাশ চাওৰা পিতাৰ নাম : জীতেন চাওৰা ঘৰ নং : ১৪০ বয়স : 23 লিঙ্গ : পুৰুষ	DDB1769975 ফটো উপলব্ধ	698 নাম : পায়েল চাওৰা স্বামীৰ নাম : প্ৰকাশ চাওৰা ঘৰ নং : 140 বয়স : 22 লিঙ্গ : মহিলা	PCQ0018325 ফটো উপলব্ধ	699 নাম : লাকি চাউৰা স্বামীৰ নাম : পৰিত চাউৰা ঘৰ নং : ১৪১ বয়স : 65 লিঙ্গ : মহিলা	DDB1339340 ফটো উপলব্ধ
700 নাম : মিঠুন চাওৰা পিতাৰ নাম : পৰিত চাওৰা ঘৰ নং : ১৪১ বয়স : 41 লিঙ্গ : পুৰুষ	DDB1339351 ফটো উপলব্ধ	701 নাম : বিতুল চাউৰা পিতাৰ নাম : পৰিত চাউৰা ঘৰ নং : ১৪১ বয়স : 38 লিঙ্গ : পুৰুষ	DDB1339362 ফটো উপলব্ধ	702 নাম : টুটুমনী চাওৰা স্বামীৰ নাম : মিঠুন চাওৰা ঘৰ নং : ১৪১ বয়স : 36 লিঙ্গ : মহিলা	DDB0214205 ফটো উপলব্ধ
703 নাম : মঙ্গলবতী চাওৰা স্বামীৰ নাম : বিতুল চাওৰা ঘৰ নং : ১৪১ বয়স : 36 লিঙ্গ : মহিলা	DDB0214163 ফটো উপলব্ধ	704 নাম : চমাৰ চাওৰা পিতাৰ নাম : পতিন চাউৰা ঘৰ নং : ১৪২ বয়স : 55 লিঙ্গ : পুৰুষ	DDB1339373 ফটো উপলব্ধ	E 705 নাম : চুতয়ানি চাওৰা স্বামীৰ নাম : চমাৰ চাওৰা ঘৰ নং : ১৪২ বয়স : 50 লিঙ্গ : মহিলা	DDB1339384 ফটো উপলব্ধ
706 নাম : বাহুল চাওৰা পিতাৰ নাম : চমাৰ চাওৰা ঘৰ নং : ১৪২ বয়স : 31 লিঙ্গ : পুৰুষ	DDB1343040 ফটো উপলব্ধ	707 নাম : অনিমা চাওৰা স্বামীৰ নাম : বাহুল চাওৰা ঘৰ নং : ১৪২ বয়স : 28 লিঙ্গ : মহিলা	DDB0243634 ফটো উপলব্ধ	708 নাম : অতুল চাওৰা পিতাৰ নাম : চমাৰ চাওৰা ঘৰ নং : ১৪২ বয়স : 26 লিঙ্গ : পুৰুষ	DDB0243550 ফটো উপলব্ধ
709 নাম : দুৰ্গী চাওৰা পিতাৰ নাম : বৃধৰাম চাওৰা ঘৰ নং : ১৪২ বয়স : 26 লিঙ্গ : পুৰুষ	DDB0319806 ফটো উপলব্ধ	710 নাম : পিয়লী চাওৰা পিতাৰ নাম : বৃধৰাম চাওৰা ঘৰ নং : ১৪২ বয়স : 23 লিঙ্গ : মহিলা	DDB0321141 ফটো উপলব্ধ	711 নাম : বিশা চাওৰা পিতাৰ নাম : চমাৰ চাওৰা ঘৰ নং : 142 বয়স : 22 লিঙ্গ : মহিলা	PCQ0053173 ফটো উপলব্ধ
712 নাম : বৃধৰাম চাউৰা পিতাৰ নাম : পতিন চাউৰা ঘৰ নং : ১৪২ক বয়স : 45 লিঙ্গ : পুৰুষ	DDB1339395 ফটো উপলব্ধ	713 নাম : চুন্দামী চাউৰা স্বামীৰ নাম : বৃধৰাম চাউৰা ঘৰ নং : ১৪২ক বয়স : 40 লিঙ্গ : মহিলা	DDB1339408 ফটো উপলব্ধ	714 নাম : মঙ্গল চাউৰা পিতাৰ নাম : প্ৰতিন চাউৰা ঘৰ নং : ১৪২ক বয়স : 37 লিঙ্গ : পুৰুষ	DDB1339420 ফটো উপলব্ধ
715 নাম : মিনেশ্বৰ চাওৰা পিতাৰ নাম : প্ৰতিন চাওৰা ঘৰ নং : ১৪৩ বয়স : 48 লিঙ্গ : পুৰুষ	DDB1339431 ফটো উপলব্ধ	716 নাম : মীনা চাউৰা স্বামীৰ নাম : মিনেশ্বৰ চাউৰা ঘৰ নং : ১৪৩ বয়স : 42 লিঙ্গ : মহিলা	DDB1339442 ফটো উপলব্ধ	717 নাম : চুবনাথ চাওৰা পিতাৰ নাম : মিনেশ্বৰ চাওৰা ঘৰ নং : ১৪৩ বয়স : 29 লিঙ্গ : পুৰুষ	DDB0027128 ফটো উপলব্ধ
718 নাম : সুসীতা চাওৰা পিতাৰ নাম : মিনেশ্বৰ চাওৰা ঘৰ নং : ১৪৩ বয়স : 27 লিঙ্গ : মহিলা	DDB0245860 ফটো উপলব্ধ	719 নাম : বেলকা চাউৰা স্বামীৰ নাম : শ্যাম চাউৰা ঘৰ নং : ১৪৪ বয়স : 50 লিঙ্গ : মহিলা	DDB1339453 ফটো উপলব্ধ	720 নাম : ৰূপা চাওৰা স্বামীৰ নাম : অজয় চাওৰা ঘৰ নং : ১৪৪ বয়স : 32 লিঙ্গ : মহিলা	DDB0321968 ফটো উপলব্ধ



721 নাম : অজয় চাওৰা পিতাৰ নাম: দিলীপ চাওৰা ঘৰ নং : 188 বয়স : 30 লিঙ্গ : পুৰুষ	DDB0319491 ফটো উপলব্ধ	722 নাম : সোমেশ্বৰ চাওৰা পিতাৰ নাম: শ্যাম চাওৰা ঘৰ নং : 188 বয়স : 29 লিঙ্গ : পুৰুষ	DDB0321877 ফটো উপলব্ধ	723 নাম : উজ্জল চাওৰা পিতাৰ নাম: শ্যাম চাওৰা ঘৰ নং : 188 বয়স : 26 লিঙ্গ : পুৰুষ	DDB0320051 ফটো উপলব্ধ
724 নাম : চিৱানী চাওৰা স্বামীৰ নাম: সোমেশ্বৰ চাওৰা ঘৰ নং : 188 বয়স : 26 লিঙ্গ : মহিলা	DDB0319509 ফটো উপলব্ধ	725 নাম : দিলীপ চাউৰা পিতাৰ নাম: মংগা চাউৰা ঘৰ নং : 188ক বয়স : 50 লিঙ্গ : পুৰুষ	DDB1339464 ফটো উপলব্ধ	E 726 নাম : গীতা চাউৰা স্বামীৰ নাম: দিলীপ চাউৰা ঘৰ নং : 188ক বয়স : 46 লিঙ্গ : মহিলা	DDB1339475 ফটো উপলব্ধ
E 727 নাম : জেমকা চাওৰা পিতাৰ নাম: লাকীয়া চাউৰা ঘৰ নং : 18৫ বয়স : 65 লিঙ্গ : পুৰুষ	DDB1339486 ফটো উপলব্ধ	728 নাম : ৰচেন চাওৰা পিতাৰ নাম: জেমকা চাওৰা ঘৰ নং : 18৫ বয়স : 42 লিঙ্গ : পুৰুষ	DDB1339497 ফটো উপলব্ধ	729 নাম : তিনা চাওৰা পিতাৰ নাম: জেমকা চাওৰা ঘৰ নং : 18৫ বয়স : 39 লিঙ্গ : মহিলা	DDB1339511 ফটো উপলব্ধ
730 নাম : ৰমেন চাওৰা পিতাৰ নাম: জেমকা চাওৰা ঘৰ নং : 18৫ বয়স : 34 লিঙ্গ : পুৰুষ	DDB1339500 ফটো উপলব্ধ	731 নাম : দেবাবু চাওৰা পিতাৰ নাম: পিপা চাওৰা ঘৰ নং : 18৬ বয়স : 58 লিঙ্গ : পুৰুষ	DDB1339522 ফটো উপলব্ধ	732 নাম : মীৰা চাউৰা স্বামীৰ নাম: দেবাবু চাউৰা ঘৰ নং : 18৬ বয়স : 55 লিঙ্গ : মহিলা	DDB1339533 ফটো উপলব্ধ
733 নাম : হৰি ন স্বামীৰ নাম: দেবাবু চাউৰা ঘৰ নং : 18৬ বয়স : 54 লিঙ্গ : মহিলা	DDB1339544 ফটো উপলব্ধ	734 নাম : অনিল চাউৰা পিতাৰ নাম: পিপা চাউৰা ঘৰ নং : 18৬ বয়স : 39 লিঙ্গ : পুৰুষ	DDB1339555 ফটো উপলব্ধ	735 নাম : দীপমালা চাওৰা স্বামীৰ নাম: অনিল চাওৰা ঘৰ নং : 18৬ বয়স : 34 লিঙ্গ : মহিলা	DDB1342854 ফটো উপলব্ধ
736 নাম : জয়া চাওৰা পিতাৰ নাম: দেবাবু চাওৰা ঘৰ নং : 18৬ বয়স : 27 লিঙ্গ : মহিলা	DDB0244103 ফটো উপলব্ধ	737 নাম : পুলমী চাওৰা পিতাৰ নাম: দেবাবু চাওৰা ঘৰ নং : 18৬ বয়স : 26 লিঙ্গ : মহিলা	DDB0247064 ফটো উপলব্ধ	738 নাম : ৰীতা চাওৰা পিতাৰ নাম: দেবাবু চাওৰা ঘৰ নং : 18৬ বয়স : 24 লিঙ্গ : মহিলা	DDB1769553 ফটো উপলব্ধ
E 739 নাম : মনিৰাম চাওৰা পিতাৰ নাম: অনেন্দা চাউৰা ঘৰ নং : 18৭ বয়স : 65 লিঙ্গ : পুৰুষ	DDB1339566 ফটো উপলব্ধ	E 740 নাম : সুৰেন চাউৰা পিতাৰ নাম: অনেন্দা চাউৰা ঘৰ নং : 18৭ বয়স : 63 লিঙ্গ : পুৰুষ	DDB1339588 ফটো উপলব্ধ	E 741 নাম : ৰাজমী চাওৰা স্বামীৰ নাম: মণিৰাম চাউৰা ঘৰ নং : 18৭ বয়স : 60 লিঙ্গ : মহিলা	DDB1339577 ফটো উপলব্ধ
742 নাম : অচিন চাউৰা পিতাৰ নাম: মনিৰাম চাউৰা ঘৰ নং : 18৭ বয়স : 42 লিঙ্গ : পুৰুষ	DDB1339602 ফটো উপলব্ধ	743 নাম : লিল চাউৰা পিতাৰ নাম: মনিৰাম চাউৰা ঘৰ নং : 18৭ বয়স : 40 লিঙ্গ : মহিলা	DDB1339599 ফটো উপলব্ধ	744 নাম : হৰমাই চাওৰা স্বামীৰ নাম: বিনোদ চাওৰা ঘৰ নং : 18৭ বয়স : 33 লিঙ্গ : মহিলা	DDB1342876 ফটো উপলব্ধ
745 নাম : পদালোচন চাওৰা পিতাৰ নাম: আচিন চাওৰা ঘৰ নং : 18৭ বয়স : 23 লিঙ্গ : পুৰুষ	DDB0319442 ফটো উপলব্ধ	E 746 নাম : জিতেন চাওৰা পিতাৰ নাম: অনেন্দা চাওৰা ঘৰ নং : 18৭ক বয়স : 62 লিঙ্গ : পুৰুষ	DDB1339613 ফটো উপলব্ধ	747 নাম : উৰ্মিলা চাওৰা স্বামীৰ নাম: জিতেন চাওৰা ঘৰ নং : 18৭ক বয়স : 57 লিঙ্গ : মহিলা	DDB1339624 ফটো উপলব্ধ
E 748 নাম : গুলথ চাউৰা পিতাৰ নাম: জিতেন চাউৰা ঘৰ নং : 18৭ক বয়স : 42 লিঙ্গ : পুৰুষ	DDB1339635 ফটো উপলব্ধ	749 নাম : বিনদ চাউৰা পিতাৰ নাম: জিতেন চাউৰা ঘৰ নং : 18৭ক বয়স : 38 লিঙ্গ : পুৰুষ	DDB1339646 ফটো উপলব্ধ	E 750 নাম : চাতিন চাওৰা পিতাৰ নাম: ৰমেন চাওৰা ঘৰ নং : 18৮ বয়স : 84 লিঙ্গ : পুৰুষ	DDB1339657 ফটো উপলব্ধ



<p>E 751 DDB1339668</p> <p>নাম : দমন্তী চাউৰা স্বামীৰ নাম: চাতিন্ন চাউৰা ঘৰ নং : ১৪৮ বয়স : ৭০ লিঙ্গ : মহিলা</p> <p>ফটো উপলব্ধ</p>	<p>752 DDB1339679</p> <p>নাম : বাৰিশ চাউৰা পিতাৰ নাম: চাতিনা চাউৰা ঘৰ নং : ১৪৮ বয়স : 48 লিঙ্গ : পুৰুষ</p> <p>ফটো উপলব্ধ</p>	<p>753 DDB1339680</p> <p>নাম : বিনোদ চাউৰা পিতাৰ নাম: চাতিনা চাউৰা ঘৰ নং : ১৪৮ বয়স : 46 লিঙ্গ : পুৰুষ</p> <p>ফটো উপলব্ধ</p>
<p>754 DDB1339715</p> <p>নাম : লক্ষ্মীপ্ৰিয়া চাউৰা স্বামীৰ নাম: বাৰিশ চাউৰা ঘৰ নং : ১৪৮ বয়স : 45 লিঙ্গ : মহিলা</p> <p>ফটো উপলব্ধ</p>	<p>755 DDB1339691</p> <p>নাম : বাৰ্জেশ চাউৰা পিতাৰ নাম: চাতিন্ন চাউৰা ঘৰ নং : ১৪৮ বয়স : 44 লিঙ্গ : পুৰুষ</p> <p>ফটো উপলব্ধ</p>	<p>756 DDB1339704</p> <p>নাম : এমিকা চাউৰা পিতাৰ নাম: চাতিন্ন চাউৰা ঘৰ নং : ১৪৮ বয়স : 42 লিঙ্গ : মহিলা</p> <p>ফটো উপলব্ধ</p>
<p>757 DDB1342570</p> <p>নাম : প্ৰবীন চাউৰা স্বামীৰ নাম: বিনোদ চাউৰা ঘৰ নং : ১৪৮ বয়স : 41 লিঙ্গ : মহিলা</p> <p>ফটো উপলব্ধ</p>	<p>758 DDB1769454</p> <p>নাম : কমলনয়ন চাউৰা পিতাৰ নাম: বাৰিশ চাউৰা ঘৰ নং : ১৪৮ বয়স : 21 লিঙ্গ : পুৰুষ</p> <p>ফটো উপলব্ধ</p>	<p>759 DDB1339737</p> <p>নাম : লক্ষী চাউৰা স্বামীৰ নাম: ৰাজু চাউৰা ঘৰ নং : ১৪৮ বয়স : 75 লিঙ্গ : মহিলা</p> <p>ফটো উপলব্ধ</p>
<p>760 DDB1339759</p> <p>নাম : মইনী চাউৰা পিতাৰ নাম: ৰাজু চাউৰা ঘৰ নং : ১৪৯ বয়স : 54 লিঙ্গ : মহিলা</p> <p>ফটো উপলব্ধ</p>	<p>761 DDB1339726</p> <p>নাম : মহেন্দ্ৰ চাউৰা পিতাৰ নাম: ৰাজু চাউৰা ঘৰ নং : ১৪৯ বয়স : 53 লিঙ্গ : পুৰুষ</p> <p>ফটো উপলব্ধ</p>	<p>762 DDB1339748</p> <p>নাম : বীনা চাউৰা স্বামীৰ নাম: মহেন্দ্ৰ চাউৰা ঘৰ নং : ১৪৯ বয়স : 48 লিঙ্গ : মহিলা</p> <p>ফটো উপলব্ধ</p>
<p>763 DDB0320036</p> <p>নাম : নিবেদিতা চাউৰা পিতাৰ নাম: মহেন্দ্ৰ চাউৰা ঘৰ নং : ১৪৯ বয়স : 29 লিঙ্গ : মহিলা</p> <p>ফটো উপলব্ধ</p>	<p>764 DDB1770239</p> <p>নাম : বিমল চাউৰা পিতাৰ নাম: মহেন্দ্ৰ চাউৰা ঘৰ নং : ১৪৯ বয়স : 24 লিঙ্গ : পুৰুষ</p> <p>ফটো উপলব্ধ</p>	<p>765 DDB1769926</p> <p>নাম : নমিতা চাউৰা পিতাৰ নাম: মহেন্দ্ৰ চাউৰা ঘৰ নং : ১৪৯ বয়স : 23 লিঙ্গ : মহিলা</p> <p>ফটো উপলব্ধ</p>
<p>766 DDB1339760</p> <p>নাম : নকুল চাউৰা পিতাৰ নাম: ৰাজু চাউৰা ঘৰ নং : ১৫০ বয়স : 53 লিঙ্গ : পুৰুষ</p> <p>ফটো উপলব্ধ</p>	<p>E 767 DDB1339771</p> <p>নাম : মন্দিৰা চাউৰা স্বামীৰ নাম: নকুল চাউৰা ঘৰ নং : ১৫০ বয়স : 48 লিঙ্গ : মহিলা</p> <p>ফটো উপলব্ধ</p>	<p>768 DDB0213280</p> <p>নাম : আৰতি চাউৰা পিতাৰ নাম: নকুল চাউৰা ঘৰ নং : ১৫০ বয়স : 29 লিঙ্গ : মহিলা</p> <p>ফটো উপলব্ধ</p>
<p>769 DDB1770304</p> <p>নাম : জিতুল চাউৰা পিতাৰ নাম: নকুল চাউৰা ঘৰ নং : ১৫০ বয়স : 24 লিঙ্গ : পুৰুষ</p> <p>ফটো উপলব্ধ</p>	<p>770 DDB1339806</p> <p>নাম : চুক চাউৰা পিতাৰ নাম: বুড়া চাউৰা ঘৰ নং : ১৫১ বয়স : 60 লিঙ্গ : পুৰুষ</p> <p>ফটো উপলব্ধ</p>	<p>771 DDB1339839</p> <p>নাম : নিৰা চাউৰা পিতাৰ নাম: বুড়া চাউৰা ঘৰ নং : ১৫১ বয়স : 58 লিঙ্গ : পুৰুষ</p> <p>ফটো উপলব্ধ</p>
<p>772 DDB1339817</p> <p>নাম : দ্ৰপতি চাউৰা স্বামীৰ নাম: চুক চাউৰা ঘৰ নং : ১৫১ বয়স : 56 লিঙ্গ : মহিলা</p> <p>ফটো উপলব্ধ</p>	<p>773 DDB1339828</p> <p>নাম : চম্পা চাউৰা পিতাৰ নাম: বুড়া চাউৰা ঘৰ নং : ১৫১ বয়স : 54 লিঙ্গ : মহিলা</p> <p>ফটো উপলব্ধ</p>	<p>774 DDB1339840</p> <p>নাম : গাঙ্গি চাউৰা স্বামীৰ নাম: নিৰা চাউৰা ঘৰ নং : ১৫১ বয়স : 50 লিঙ্গ : মহিলা</p> <p>ফটো উপলব্ধ</p>
<p>775 DDB0247015</p> <p>নাম : ৰমা চাউৰা পিতাৰ নাম: দিলিপ চাউৰা ঘৰ নং : ১৫১ বয়স : 30 লিঙ্গ : মহিলা</p> <p>ফটো উপলব্ধ</p>	<p>776 DDB1769546</p> <p>নাম : বিপ্লৱ চাউৰা পিতাৰ নাম: দিলিপ চাউৰা ঘৰ নং : ১৫১ বয়স : 30 লিঙ্গ : পুৰুষ</p> <p>ফটো উপলব্ধ</p>	<p>E 777 DDB0243402</p> <p>নাম : প্ৰহ্লাদ চাউৰা পিতাৰ নাম: নিৰা চাউৰা ঘৰ নং : ১৫১ বয়স : 28 লিঙ্গ : পুৰুষ</p> <p>ফটো উপলব্ধ</p>
<p>778 DDB1769660</p> <p>নাম : মাতৃ চাউৰা স্বামীৰ নাম: বিপ্লৱ চাউৰা ঘৰ নং : ১৫১ বয়স : 26 লিঙ্গ : মহিলা</p> <p>ফটো উপলব্ধ</p>	<p>779 DDB0320234</p> <p>নাম : গৌতম চাউৰা পিতাৰ নাম: চুক চাউৰা ঘৰ নং : ১৫১ বয়স : 25 লিঙ্গ : পুৰুষ</p> <p>ফটো উপলব্ধ</p>	<p>E 780 DDB1339851</p> <p>নাম : তুলসী চাউৰা স্বামীৰ নাম: গুণপ্ৰিয় চাউৰা ঘৰ নং : ১৫২ বয়স : ৭4 লিঙ্গ : মহিলা</p> <p>ফটো উপলব্ধ</p>



781 নাম : লক্ষীৰাম চাউৰা পিতাৰ নাম: গড়পুন্না চাউৰা ঘৰ নং : ১৫২ বয়স : 60 লিঙ্গ : পুৰুষ	DDB1339862 ফটো উপলব্ধ	782 নাম : ইন্দিৰা চাউৰা স্বামীৰ নাম: লক্ষীৰাম চাউৰা ঘৰ নং : ১৫২ বয়স : 53 লিঙ্গ : মহিলা	DDB1339873 ফটো উপলব্ধ	783 নাম : পৰ্পী চাওৰা পিতাৰ নাম: লক্ষীৰাম চাওৰা ঘৰ নং : ১৫২ বয়স : 32 লিঙ্গ : মহিলা	DDB1342718 ফটো উপলব্ধ
784 নাম : সন্ধ্যামনি চাওৰা পিতাৰ নাম: লক্ষীৰাম চাওৰা ঘৰ নং : ১৫২ বয়স : 30 লিঙ্গ : মহিলা	DDB1342707 ফটো উপলব্ধ	785 নাম : লক্ষীন্দ চাওৰা পিতাৰ নাম: গড়পুন্না চাওৰা ঘৰ নং : ১৫৩ বয়স : 50 লিঙ্গ : পুৰুষ	DDB1339884 ফটো উপলব্ধ	786 নাম : ৰবীকা চাউৰা স্বামীৰ নাম: লক্ষীন্দ চাউৰা ঘৰ নং : ১৫৩ বয়স : 45 লিঙ্গ : মহিলা	DDB1339895 ফটো উপলব্ধ
787 নাম : শান্তনু চাওৰা পিতাৰ নাম: লক্ষীন্দ চাওৰা ঘৰ নং : ১৫৩ বয়স : 31 লিঙ্গ : পুৰুষ	DDB1343028 ফটো উপলব্ধ	788 নাম : মনজিত চাওৰা পিতাৰ নাম: লক্ষীন্দৰ চাওৰা ঘৰ নং : ১৫৩ বয়স : 28 লিঙ্গ : পুৰুষ	DDB0245811 ফটো উপলব্ধ	789 নাম : সংগীতা চাওৰা স্বামীৰ নাম: শান্তনু চাওৰা ঘৰ নং : ১৫৩ বয়স : 25 লিঙ্গ : মহিলা	DDB1769629 ফটো উপলব্ধ
790 নাম : গৌৰৱ চাওৰা পিতাৰ নাম: লক্ষীন্দ চাওৰা ঘৰ নং : 153 বয়স : 22 লিঙ্গ : পুৰুষ	PCQ0018283 ফটো উপলব্ধ	791 নাম : ভুটকি চাওৰা স্বামীৰ নাম: ৰামনাথ চাউৰা ঘৰ নং : ১৫৪ বয়স : 65 লিঙ্গ : মহিলা	DDB1339908 ফটো উপলব্ধ	792 নাম : ৰাজেন চাউৰা পিতাৰ নাম: ৰামনাথ চাউৰা ঘৰ নং : ১৫৪ বয়স : 50 লিঙ্গ : পুৰুষ	DDB1339919 ফটো উপলব্ধ
793 নাম : ৰাজন্তী চাউৰা স্বামীৰ নাম: ৰাজেন চাউৰা ঘৰ নং : ১৫৪ বয়স : 45 লিঙ্গ : মহিলা	DDB1339920 ফটো উপলব্ধ	794 নাম : অমল চাউৰা পিতাৰ নাম: ৰামনাথ চাউৰা ঘৰ নং : ১৫৪ বয়স : 40 লিঙ্গ : পুৰুষ	DDB1339931 ফটো উপলব্ধ	795 নাম : চাহী তাঁতী উৰাং স্বামীৰ নাম: চিৰা উৰাং ঘৰ নং : ১৫৪ বয়স : 30 লিঙ্গ : মহিলা	DDB0558429 ফটো উপলব্ধ
796 নাম : মঞ্জু চাওৰা পিতাৰ নাম: ৰাজেন চাওৰা ঘৰ নং : ১৫৪ বয়স : 24 লিঙ্গ : মহিলা	DDB0391284 ফটো উপলব্ধ	E 797 নাম : অচক চাউৰা পিতাৰ নাম: লক্ষীন্দ চাউৰা ঘৰ নং : ১৫৫ বয়স : 75 লিঙ্গ : পুৰুষ	DDB1339975 ফটো উপলব্ধ	E 798 নাম : বিউতি চাউৰা পিতাৰ নাম: চন্নিয়া চাউৰা ঘৰ নং : ১৫৫ বয়স : 62 লিঙ্গ : মহিলা	DDB1339964 ফটো উপলব্ধ
E 799 নাম : দীপক চাওৰা পিতাৰ নাম: চন্নিয়া চাওৰা ঘৰ নং : ১৫৫ বয়স : 60 লিঙ্গ : পুৰুষ	DDB1339942 ফটো উপলব্ধ	800 নাম : ফুলেশ্বৰী চাওৰা স্বামীৰ নাম: দীপক চাওৰা ঘৰ নং : ১৫৫ বয়স : 50 লিঙ্গ : মহিলা	DDB1339953 ফটো উপলব্ধ	801 নাম : মুকল চাওৰা পিতাৰ নাম: দীপক চাওৰা ঘৰ নং : ১৫৫ বয়স : 30 লিঙ্গ : পুৰুষ	DDB0391151 ফটো উপলব্ধ
802 নাম : প্ৰিয়ংকা চাওৰা পিতাৰ নাম: দীপক চাওৰা ঘৰ নং : ১৫৫ বয়স : 27 লিঙ্গ : মহিলা	DDB0391268 ফটো উপলব্ধ	803 নাম : নিৰ্মীকা চাওৰা পিতাৰ নাম: দীপক চাওৰা ঘৰ নং : ১৫৫ বয়স : 25 লিঙ্গ : মহিলা	DDB0392050 ফটো উপলব্ধ	804 নাম : লাকী চাউৰা স্বামীৰ নাম: অচক চাউৰা ঘৰ নং : ১৫৫ বয়স : 70 লিঙ্গ : মহিলা	DDB1339986 ফটো উপলব্ধ
805 নাম : পানা চাউৰা স্বামীৰ নাম: কুমাৰ চাউৰা ঘৰ নং : ১৫৫ বয়স : 47 লিঙ্গ : মহিলা	DDB1340018 ফটো উপলব্ধ	806 নাম : সুনিল চাউৰা পিতাৰ নাম: অচক চাউৰা ঘৰ নং : ১৫৫ বয়স : 45 লিঙ্গ : পুৰুষ	DDB1340007 ফটো উপলব্ধ	E 807 নাম : অমিনা চাউৰা স্বামীৰ নাম: সোনাৰাম চাউৰা ঘৰ নং : ১৫৬ বয়স : 65 লিঙ্গ : মহিলা	DDB1340030 ফটো উপলব্ধ
808 নাম : চুটবৰী চাওৰা পিতাৰ নাম: পুঞ্জলা চাওৰা ঘৰ নং : ১৫৬ বয়স : 55 লিঙ্গ : মহিলা	DDB1340041 ফটো উপলব্ধ	809 নাম : মণিকা চাউৰা পিতাৰ নাম: সোনাৰাম চাউৰা ঘৰ নং : ১৫৬ বয়স : 40 লিঙ্গ : মহিলা	DDB1340063 ফটো উপলব্ধ	810 নাম : জামিনী চাওৰা পিতাৰ নাম: সূণাৰাম চাউৰা ঘৰ নং : ১৫৬ বয়স : 37 লিঙ্গ : মহিলা	DDB1340074 ফটো উপলব্ধ



<p>811</p> <p>নাম : মল্লীকা চাউৰা স্বামীৰ নাম : বিৰসিং চাউৰা ঘৰ নং : ১৫৭ বয়স : 50 লিঙ্গ : মহিলা</p> <p>ফটো উপলব্ধ</p>	DDB1340096	<p>812</p> <p>নাম : বিৰসিং চাউৰা পিতাৰ নাম : আদিয়া চাউৰা ঘৰ নং : ১৫৭ বয়স : 38 লিঙ্গ : পুৰুষ</p> <p>ফটো উপলব্ধ</p>	DDB1340085	<p>813</p> <p>নাম : কালাবতী চাউৰা স্বামীৰ নাম : কাৰিকা চাউৰা ঘৰ নং : ১৫৮ বয়স : 72 লিঙ্গ : মহিলা</p> <p>ফটো উপলব্ধ</p>	DDB1340110
<p>814</p> <p>নাম : সন্মাত চাউৰা পিতাৰ নাম : কাৰিকা চাউৰা ঘৰ নং : ১৫৮ বয়স : 45 লিঙ্গ : পুৰুষ</p> <p>ফটো উপলব্ধ</p>	DDB1340121	<p>815</p> <p>নাম : বিজু চাউৰা পিতাৰ নাম : কাৰিকা চাউৰা ঘৰ নং : ১৫৮ বয়স : 40 লিঙ্গ : পুৰুষ</p> <p>ফটো উপলব্ধ</p>	DDB1340143	<p>816</p> <p>নাম : ৰিতা চাওৰা স্বামীৰ নাম : বিজু চাওৰা ঘৰ নং : ১৫৮ বয়স : 38 লিঙ্গ : মহিলা</p> <p>ফটো উপলব্ধ</p>	DDB1342843
<p>817</p> <p>নাম : চৰিতা চাওৰা স্বামীৰ নাম : সন্মাত চাওৰা ঘৰ নং : ১৫৮ বয়স : 38 লিঙ্গ : মহিলা</p> <p>ফটো উপলব্ধ</p>	DDB1769355	<p>818</p> <p>নাম : দীপামণি চাওৰা স্বামীৰ নাম : মুণাল চাওৰা ঘৰ নং : ১৫৮ বয়স : 27 লিঙ্গ : মহিলা</p> <p>ফটো উপলব্ধ</p>	DDB0243824	<p>819</p> <p>নাম : মুনাল চাওৰা পিতাৰ নাম : সন্মাত চাওৰা ঘৰ নং : ১৫৮ বয়স : 27 লিঙ্গ : পুৰুষ</p> <p>ফটো উপলব্ধ</p>	DDB0391086
<p>820</p> <p>নাম : অনাৰা চাওৰা পিতাৰ নাম : স্বগেয়া চাউৰা ঘৰ নং : ১৫৯ বয়স : 75 লিঙ্গ : পুৰুষ</p> <p>ফটো উপলব্ধ</p>	DDB1340154	<p>821</p> <p>নাম : দেবাৰী চাউৰা স্বামীৰ নাম : অনাৰু চাওৰা ঘৰ নং : ১৫৯ বয়স : 65 লিঙ্গ : মহিলা</p> <p>ফটো উপলব্ধ</p>	DDB1340165	<p>822</p> <p>নাম : বীৰসিং চাউৰা পিতাৰ নাম : অনাৰু চাওৰা ঘৰ নং : ১৫৯ বয়স : 50 লিঙ্গ : পুৰুষ</p> <p>ফটো উপলব্ধ</p>	DDB1340176
<p>823</p> <p>নাম : কল্পনা চাওৰা স্বামীৰ নাম : বীৰসিং চাউৰা ঘৰ নং : ১৫৯ বয়স : 46 লিঙ্গ : মহিলা</p> <p>ফটো উপলব্ধ</p>	DDB1340187	<p>824</p> <p>নাম : ৰাজিপ চাউৰা পিতাৰ নাম : অনাৰু চাউৰা ঘৰ নং : ১৫৯ বয়স : 38 লিঙ্গ : পুৰুষ</p> <p>ফটো উপলব্ধ</p>	DDB1340198	<p>825</p> <p>নাম : পিংকী চাওৰা স্বামীৰ নাম : ৰাজীৱ চাওৰা ঘৰ নং : ১৫৯ বয়স : 31 লিঙ্গ : মহিলা</p> <p>ফটো উপলব্ধ</p>	DDB0214304
<p>826</p> <p>নাম : বিতপন চাওৰা পিতাৰ নাম : বীৰ সিং চাওৰা ঘৰ নং : ১৫৯ বয়স : 28 লিঙ্গ : পুৰুষ</p> <p>ফটো উপলব্ধ</p>	DDB0245761	<p>827</p> <p>নাম : পঞ্চমী চাওৰা মাতৃৰ নাম : বীৰসিং চাওৰা ঘৰ নং : ১৫৯ বয়স : 26 লিঙ্গ : মহিলা</p> <p>ফটো উপলব্ধ</p>	DDB1771260	<p>828</p> <p>নাম : মৌচমী চাওৰা পিতাৰ নাম : বীৰসিং চাওৰা ঘৰ নং : 159 বয়স : 23 লিঙ্গ : মহিলা</p> <p>ফটো উপলব্ধ</p>	PCQ0027029
<p>829</p> <p>নাম : বিতেন চাউৰা পিতাৰ নাম : কাৰোকা চাউৰা ঘৰ নং : ১৬০ বয়স : 60 লিঙ্গ : পুৰুষ</p> <p>ফটো উপলব্ধ</p>	DDB1340201	<p>830</p> <p>নাম : অনিমা চাওৰা স্বামীৰ নাম : বিতেন চাওৰা ঘৰ নং : ১৬০ বয়স : 55 লিঙ্গ : মহিলা</p> <p>ফটো উপলব্ধ</p>	DDB1340212	<p>831</p> <p>নাম : ইন্দিৰা চাওৰা পিতাৰ নাম : বিতেন চাওৰা ঘৰ নং : ১৬০ বয়স : 30 লিঙ্গ : মহিলা</p> <p>ফটো উপলব্ধ</p>	DDB0243055
<p>832</p> <p>নাম : নিচা চাওৰা স্বামীৰ নাম : ভাৰত চাওৰা ঘৰ নং : ১৬০ বয়স : 28 লিঙ্গ : মহিলা</p> <p>ফটো উপলব্ধ</p>	DDB1771104	<p>833</p> <p>নাম : ভাৰত চাওৰা পিতাৰ নাম : জেকি চাওৰা ঘৰ নং : ১৬০ বয়স : 28 লিঙ্গ : পুৰুষ</p> <p>ফটো উপলব্ধ</p>	DDB0245571	<p>834</p> <p>নাম : বহাগী চাওৰা স্বামীৰ নাম : যোগেশ চাওৰা ঘৰ নং : ১৬০ক বয়স : 33 লিঙ্গ : মহিলা</p> <p>ফটো উপলব্ধ</p>	DDB0214254
<p>835</p> <p>নাম : ৰিশমা চাওৰা স্বামীৰ নাম : গনেশ চাওৰা ঘৰ নং : ১৬০ক বয়স : 27 লিঙ্গ : মহিলা</p> <p>ফটো উপলব্ধ</p>	DDB1770791	<p>836</p> <p>নাম : ডিচাৰী চাওৰা স্বামীৰ নাম : কাজিন চাওৰা ঘৰ নং : ১৬০ক বয়স : 55 লিঙ্গ : মহিলা</p> <p>ফটো উপলব্ধ</p>	DDB1340234	<p>837</p> <p>নাম : গণেশ চাওৰা পিতাৰ নাম : কাজিন চাওৰা ঘৰ নং : ১৬০ক বয়স : 40 লিঙ্গ : পুৰুষ</p> <p>ফটো উপলব্ধ</p>	DDB1340245
<p>838</p> <p>নাম : যোগেশ চাওৰা পিতাৰ নাম : কাজিন চাওৰা ঘৰ নং : ১৬০ক বয়স : 38 লিঙ্গ : পুৰুষ</p> <p>ফটো উপলব্ধ</p>	DDB1340256	<p>839</p> <p>নাম : মঙ্গল চাওৰা পিতাৰ নাম : তাজৰা চাউৰা ঘৰ নং : ১৬১ বয়স : 55 লিঙ্গ : পুৰুষ</p> <p>ফটো উপলব্ধ</p>	DDB1340267	<p>840</p> <p>নাম : জয়গুৰাম চাউৰা পিতাৰ নাম : তাজৰা চাউৰা ঘৰ নং : ১৬১ বয়স : 53 লিঙ্গ : পুৰুষ</p> <p>ফটো উপলব্ধ</p>	DDB1340290



841 নাম : নৰেন চাউৰা পিতাৰ নাম: তাজৰা চাউৰা ঘৰ নং : ১৬১ বয়স : 51 লিঙ্গ : পুৰুষ	DDB1340303 ফটো উপলব্ধ	842 নাম : লালমনি চাউৰা স্বামীৰ নাম: মঙ্গল চাউৰা ঘৰ নং : ১৬১ বয়স : 50 লিঙ্গ : মহিলা	DDB1340289 ফটো উপলব্ধ	843 নাম : বান চাউৰা স্বামীৰ নাম: নৰেন চাউৰা ঘৰ নং : ১৬১ বয়স : 45 লিঙ্গ : মহিলা	DDB1340314 ফটো উপলব্ধ
844 নাম : দেবৰাজ চাওৰা পিতাৰ নাম: মঙ্গল চাওৰা ঘৰ নং : ১৬১ বয়স : 30 লিঙ্গ : পুৰুষ	DDB1342387 ফটো উপলব্ধ	845 নাম : জোনাকী চাওৰা পিতাৰ নাম: মঙ্গল চাওৰা ঘৰ নং : ১৬১ বয়স : 28 লিঙ্গ : মহিলা	DDB0034637 ফটো উপলব্ধ	846 নাম : নমী চাওৰা স্বামীৰ নাম: অনিল চাউৰা ঘৰ নং : ১৬২ বয়স : 60 লিঙ্গ : মহিলা	DDB1340325 ফটো উপলব্ধ
847 নাম : বাধামণি চাওৰা স্বামীৰ নাম: বুচেন চাওৰা ঘৰ নং : ১৬২ বয়স : 40 লিঙ্গ : মহিলা	DDB1340336 ফটো উপলব্ধ	848 নাম : দীপক চাউৰা পিতাৰ নাম: অনিল চাউৰা ঘৰ নং : ১৬২ বয়স : 38 লিঙ্গ : পুৰুষ	DDB1340347 ফটো উপলব্ধ	849 নাম : অমিৰ চাওৰা পিতাৰ নাম: চৰ্গা চাওৰা ঘৰ নং : ১৬২ বয়স : 34 লিঙ্গ : পুৰুষ	DDB0558627 ফটো উপলব্ধ
850 নাম : ৰঞ্জিত চাওৰা পিতাৰ নাম: চৰ্গা চাওৰা ঘৰ নং : ১৬২ বয়স : 32 লিঙ্গ : পুৰুষ	DDB0434126 ফটো উপলব্ধ	851 নাম : চুমন চাওৰা পিতাৰ নাম: দীপক চাওৰা ঘৰ নং : ১৬২ বয়স : 23 লিঙ্গ : মহিলা	DDB1770197 ফটো উপলব্ধ	E 852 নাম : বিতাই চাউৰা পিতাৰ নাম: চিহ্না চাউৰা ঘৰ নং : ১৬২ বয়স : ১৫ লিঙ্গ : পুৰুষ	DDB1340358 ফটো উপলব্ধ
853 নাম : চৰ্গা চাওৰা পিতাৰ নাম: বদা চাউৰা ঘৰ নং : ১৬২খ বয়স : 65 লিঙ্গ : পুৰুষ	DDB1340392 ফটো উপলব্ধ	854 নাম : দীপক চাওৰা পিতাৰ নাম: বিতাই চাওৰা ঘৰ নং : ১৬২ক বয়স : 53 লিঙ্গ : পুৰুষ	DDB1340370 ফটো উপলব্ধ	855 নাম : লিনা চাওৰা স্বামীৰ নাম: চৰ্গা চাউৰা ঘৰ নং : ১৬২খ বয়স : 50 লিঙ্গ : মহিলা	DDB1340405 ফটো উপলব্ধ
856 নাম : চুতৰাণী চাওৰা স্বামীৰ নাম: দীপক চাওৰা ঘৰ নং : ১৬২ক বয়স : 49 লিঙ্গ : মহিলা	DDB1340381 ফটো উপলব্ধ	857 নাম : আচামনি চাওৰা স্বামীৰ নাম: অমৰ চাওৰা ঘৰ নং : ১৬২খ বয়স : 40 লিঙ্গ : মহিলা	DDB1340427 ফটো উপলব্ধ	858 নাম : অমৰ চাওৰা পিতাৰ নাম: চৰ্গা চাউৰা ঘৰ নং : ১৬২খ বয়স : 38 লিঙ্গ : পুৰুষ	DDB1340416 ফটো উপলব্ধ
859 নাম : মিন চাওৰা পিতাৰ নাম: মুকুন্দ চাওৰা ঘৰ নং : ১৬৩ বয়স : 53 লিঙ্গ : মহিলা	DDB1340450 ফটো উপলব্ধ	860 নাম : ৰাম চাওৰা পিতাৰ নাম: মুকুন্দ চাওৰা ঘৰ নং : ১৬৩ বয়স : 49 লিঙ্গ : পুৰুষ	DDB1340438 ফটো উপলব্ধ	861 নাম : ৰুবিকা চাওৰা স্বামীৰ নাম: ৰাম চাওৰা ঘৰ নং : ১৬৩ বয়স : 48 লিঙ্গ : মহিলা	DDB1340449 ফটো উপলব্ধ
862 নাম : বিনতী চাওৰা পিতাৰ নাম: মুকুন্দ চাওৰা ঘৰ নং : ১৬৩ বয়স : 46 লিঙ্গ : মহিলা	DDB1340461 ফটো উপলব্ধ	863 নাম : ৰুমি চাওৰা পিতাৰ নাম: ৰাম চাওৰা ঘৰ নং : ১৬৩ বয়স : 32 লিঙ্গ : মহিলা	DDB1342672 ফটো উপলব্ধ	864 নাম : বিশাল চাওৰা পিতাৰ নাম: ৰাম চাওৰা ঘৰ নং : ১৬৩ বয়স : 31 লিঙ্গ : পুৰুষ	DDB1343039 ফটো উপলব্ধ
865 নাম : জোগেন চাউৰা পিতাৰ নাম: ৰামো চাউৰা ঘৰ নং : ১৬৩ বয়স : 27 লিঙ্গ : পুৰুষ	DDB0221622 ফটো উপলব্ধ	866 নাম : অনামিকা বিঞ্জোৱাৰ চাওৰা স্বামীৰ নাম: বিশাল চাওৰা ঘৰ নং : ১৬৩ বয়স : 27 লিঙ্গ : মহিলা	DDB1770155 ফটো উপলব্ধ	867 নাম : পলী চাওৰা পিতাৰ নাম: দাস চাওৰা ঘৰ নং : ১৬৫ বয়স : 23 লিঙ্গ : মহিলা	DDB0320168 ফটো উপলব্ধ
868 নাম : মীৰা চাওৰা স্বামীৰ নাম: দাস চাওৰা ঘৰ নং : ১৬৫ক বয়স : 45 লিঙ্গ : মহিলা	DDB1340518 ফটো উপলব্ধ	E 869 নাম : ইংগন চাওৰা পিতাৰ নাম: দৰিংশা চাওৰা ঘৰ নং : ১৬৬ বয়স : 65 লিঙ্গ : পুৰুষ	DDB1340529 ফটো উপলব্ধ	870 নাম : মিনা চাওৰা স্বামীৰ নাম: ইংগন চাওৰা ঘৰ নং : ১৬৬ বয়স : 62 লিঙ্গ : মহিলা	DDB1340530 ফটো উপলব্ধ



871 নাম : বতন চাওৰা পিতাৰ নাম: ইংগেন চাওৰা ঘৰ নং : ১৬৬ বয়স : 46 লিঙ্গ : পুৰুষ	DDB1340541 ফটো উপলব্ধ	872 নাম : বঞ্জনা চাওৰা পিতাৰ নাম: ইংগেন চাওৰা ঘৰ নং : ১৬৬ বয়স : 43 লিঙ্গ : মহিলা	DDB1340552 ফটো উপলব্ধ	873 নাম : চাউনী চাওৰা স্বামীৰ নাম: বতন চাওৰা ঘৰ নং : ১৬৬ বয়স : 41 লিঙ্গ : মহিলা	DDB1340574 ফটো উপলব্ধ
874 নাম : অঞ্জনা চাওৰা পিতাৰ নাম: ইংগেন চাওৰা ঘৰ নং : ১৬৬ বয়স : 40 লিঙ্গ : মহিলা	DDB1340563 ফটো উপলব্ধ	875 নাম : জয়শ্ৰী চাওৰা পিতাৰ নাম: বতন চাওৰা ঘৰ নং : ১৬৬ বয়স : 25 লিঙ্গ : মহিলা	DDB0319640 ফটো উপলব্ধ	E 876 নাম : লিগে চাউৰা স্বামীৰ নাম: পানীবালা চাউৰা ঘৰ নং : ১৬৭ বয়স : 90 লিঙ্গ : মহিলা	DDB1340585 ফটো উপলব্ধ
877 নাম : সুনিল চাউৰা পিতাৰ নাম: পানীবালা চাউৰা ঘৰ নং : ১৬৭ বয়স : 60 লিঙ্গ : পুৰুষ	DDB1340596 ফটো উপলব্ধ	878 নাম : মীৰা চাউৰা স্বামীৰ নাম: সুনিল চাউৰা ঘৰ নং : ১৬৭ বয়স : 58 লিঙ্গ : মহিলা	DDB1340609 ফটো উপলব্ধ	879 নাম : জুববেত চাউৰা পিতাৰ নাম: পানীবালা চাউৰা ঘৰ নং : ১৬৭ বয়স : 55 লিঙ্গ : পুৰুষ	DDB1340610 ফটো উপলব্ধ
880 নাম : বীৰচি চাউৰা স্বামীৰ নাম: জুববেত চাউৰা ঘৰ নং : ১৬৭ বয়স : 50 লিঙ্গ : মহিলা	DDB1340621 ফটো উপলব্ধ	881 নাম : ভৰত চাওৰা পিতাৰ নাম: চুনীল চাওৰা ঘৰ নং : ১৬৭ বয়স : 32 লিঙ্গ : পুৰুষ	DDB0321943 ফটো উপলব্ধ	882 নাম : কাৰোগী চাউৰা পিতাৰ নাম: গুৰাইনো চাউৰা ঘৰ নং : ১৬৮ বয়স : 55 লিঙ্গ : পুৰুষ	DDB1340632 ফটো উপলব্ধ
883 নাম : বিনোদ চাওৰা পিতাৰ নাম: গুৰাইনো চাউৰা ঘৰ নং : ১৬৮ বয়স : 50 লিঙ্গ : পুৰুষ	DDB1340643 ফটো উপলব্ধ	E 884 নাম : ববিতা চাউৰা স্বামীৰ নাম: বিনুদ চাউৰা ঘৰ নং : ১৬৮ বয়স : 45 লিঙ্গ : মহিলা	DDB1340654 ফটো উপলব্ধ	E 885 নাম : ৰবী চাউৰা পিতাৰ নাম: বগী চাউৰা ঘৰ নং : ১৭০ বয়স : 38 লিঙ্গ : মহিলা	DDB1340687 ফটো উপলব্ধ
886 নাম : বিৰাজ চাওৰা পিতাৰ নাম: বিগা চাওৰা ঘৰ নং : ১৭০ বয়স : 37 লিঙ্গ : পুৰুষ	DDB0429241 ফটো উপলব্ধ	887 নাম : কুমলী চাওৰা পিতাৰ নাম: বিগা চাওৰা ঘৰ নং : ১৭০ বয়স : 34 লিঙ্গ : মহিলা	DDB0321273 ফটো উপলব্ধ	888 নাম : প্ৰভা মুঞ্জা চাওৰা স্বামীৰ নাম: বিৰাজ চাওৰা ঘৰ নং : ১৭০ বয়স : 27 লিঙ্গ : মহিলা	DDB0320424 ফটো উপলব্ধ
889 নাম : চনি চাওৰা পিতাৰ নাম: ডম্বু চাওৰা ঘৰ নং : ১৭১ বয়স : 34 লিঙ্গ : পুৰুষ	DDB1342832 ফটো উপলব্ধ	890 নাম : সংগীতা চাওৰা স্বামীৰ নাম: চনি চাওৰা ঘৰ নং : ১৭১ বয়স : 32 লিঙ্গ : মহিলা	DDB1343120 ফটো উপলব্ধ	E 891 নাম : টিংগা চাওৰা পিতাৰ নাম: বৰেং চাওৰা ঘৰ নং : ১৭২ বয়স : 60 লিঙ্গ : পুৰুষ	DDB1340701 ফটো উপলব্ধ
892 নাম : আষ্টমী চাউৰা স্বামীৰ নাম: টিংগো চাউৰা ঘৰ নং : ১৭২ বয়স : 55 লিঙ্গ : মহিলা	DDB1340712 ফটো উপলব্ধ	893 নাম : মহেন্দ্ৰ চাউৰা পিতাৰ নাম: টিংগো চাউৰা ঘৰ নং : ১৭২ বয়স : 38 লিঙ্গ : পুৰুষ	DDB1340723 ফটো উপলব্ধ	894 নাম : সুজিত চাওৰা পিতাৰ নাম: টিংগু চাওৰা ঘৰ নং : ১৭২ বয়স : 34 লিঙ্গ : পুৰুষ	DDB1340734 ফটো উপলব্ধ
895 নাম : শৰত চাওৰা পিতাৰ নাম: টিংগু চাওৰা ঘৰ নং : ১৭২ বয়স : 33 লিঙ্গ : পুৰুষ	DDB1342434 ফটো উপলব্ধ	896 নাম : দীপাঞ্জলী চাওৰা স্বামীৰ নাম: শৰত চাওৰা ঘৰ নং : ১৭২ বয়স : 32 লিঙ্গ : মহিলা	DDB0244194 ফটো উপলব্ধ	897 নাম : মনাবী চাওৰা স্বামীৰ নাম: সুজিত চাওৰা ঘৰ নং : ১৭২ বয়স : 31 লিঙ্গ : মহিলা	DDB0244111 ফটো উপলব্ধ
898 নাম : অনকা চাওৰা স্বামীৰ নাম: মহেন্দ্ৰ চাওৰা ঘৰ নং : ১৭২ বয়স : 30 লিঙ্গ : মহিলা	DDB0319764 ফটো উপলব্ধ	899 নাম : চুটাকো চাওৰা পিতাৰ নাম: বড়বড় চাওৰা ঘৰ নং : ১৭৩ বয়স : 55 লিঙ্গ : পুৰুষ	DDB1340745 ফটো উপলব্ধ	900 নাম : মীনা চাওৰা স্বামীৰ নাম: চুটাকো চাওৰা ঘৰ নং : ১৭৩ বয়স : 50 লিঙ্গ : মহিলা	DDB1340756 ফটো উপলব্ধ



901 নাম : আমাচি চাওৰা স্বামীৰ নাম: চিনু চাওৰা ঘৰ নং : ১৭৩ বয়স : 29 লিঙ্গ : মহিলা	DDB1770361 ফটো উপলব্ধ	902 নাম : বিশাল চাউৰা পিতাৰ নাম: মংগল সিং চাউৰা ঘৰ নং : ১৭৩ বয়স : 26 লিঙ্গ : পুৰুষ	DDB0506527 ফটো উপলব্ধ	903 নাম : ৰাম চাওৰা পিতাৰ নাম: পচবুতা চাউৰা ঘৰ নং : ১৭৪ বয়স : 70 লিঙ্গ : পুৰুষ	DDB1340767 ফটো উপলব্ধ
904 নাম : পুলমনি চাউৰা স্বামীৰ নাম: ৰাম চাউৰা ঘৰ নং : ১৭৪ বয়স : 66 লিঙ্গ : মহিলা	DDB1340778 ফটো উপলব্ধ	905 নাম : মলেন চাউৰা পিতাৰ নাম: ৰাম চাউৰা ঘৰ নং : ১৭৪ বয়স : 42 লিঙ্গ : পুৰুষ	DDB1340790 ফটো উপলব্ধ	906 নাম : সুনিতা চাউৰা স্বামীৰ নাম: মলেন চাউৰা ঘৰ নং : ১৭৪ বয়স : 40 লিঙ্গ : মহিলা	DDB1340803 ফটো উপলব্ধ
907 নাম : বন্দনা চাওৰা পিতাৰ নাম: ৰাম চাওৰা ঘৰ নং : ১৭৪ বয়স : 39 লিঙ্গ : মহিলা	DDB1340814 ফটো উপলব্ধ	908 নাম : উৎপল চাওৰা পিতাৰ নাম: ৰাম চাউৰা ঘৰ নং : ১৭৪ বয়স : 37 লিঙ্গ : পুৰুষ	DDB1340789 ফটো উপলব্ধ	909 নাম : ৰূপাঞ্জলী চাওৰা পিতাৰ নাম: উৎপল চাওৰা ঘৰ নং : ১৭৪ বয়স : 30 লিঙ্গ : মহিলা	DDB0213314 ফটো উপলব্ধ
910 নাম : প্ৰেৰণা চাওৰা পিতাৰ নাম: মুলেন চাওৰা ঘৰ নং : ১৭৪ বয়স : 25 লিঙ্গ : মহিলা	DDB0319533 ফটো উপলব্ধ	911 নাম : হোমেন্দ চাওৰা পিতাৰ নাম: মুলেন চাওৰা ঘৰ নং : ১৭৪ বয়স : 23 লিঙ্গ : পুৰুষ	DDB0319574 ফটো উপলব্ধ	912 নাম : অঞ্জলি চাউৰা স্বামীৰ নাম: প্ৰমোদ চাউৰা ঘৰ নং : ১৭৫ বয়স : 50 লিঙ্গ : মহিলা	DDB1340836 ফটো উপলব্ধ
913 নাম : নিতিশ চাওৰা পিতাৰ নাম: প্ৰমুখ চাওৰা ঘৰ নং : ১৭৫ বয়স : 27 লিঙ্গ : পুৰুষ	DDB0320457 ফটো উপলব্ধ	914 নাম : হোমেন চাওৰা পিতাৰ নাম: পূৰ্ণ চাওৰা ঘৰ নং : ১৭৫ বয়স : 26 লিঙ্গ : পুৰুষ	DDB0243212 ফটো উপলব্ধ	915 নাম : পাৰ্বতী চাওৰা স্বামীৰ নাম: হোমেন চাওৰা ঘৰ নং : 175 বয়স : 23 লিঙ্গ : মহিলা	PCQ0111039 ফটো উপলব্ধ
916 নাম : গীতাস্বী চাওৰা পিতাৰ নাম: পূৰ্ণ চাওৰা ঘৰ নং : 175 বয়স : 22 লিঙ্গ : মহিলা	PCQ0028282 ফটো উপলব্ধ	917 নাম : জগোমণি চাওৰা পিতাৰ নাম: প্ৰমোদ চাওৰা ঘৰ নং : 175 বয়স : 22 লিঙ্গ : মহিলা	PCQ0042176 ফটো উপলব্ধ	918 নাম : পূৰ্ণ চাউৰা পিতাৰ নাম: সুৰেন চাউৰা ঘৰ নং : ১৭৫ক বয়স : 46 লিঙ্গ : পুৰুষ	DDB1340858 ফটো উপলব্ধ
919 নাম : আচনি চাউৰা স্বামীৰ নাম: পূৰ্ণ চাউৰা ঘৰ নং : ১৭৫ক বয়স : 42 লিঙ্গ : মহিলা	DDB1340869 ফটো উপলব্ধ	E 920 নাম : ৰেণু চাউৰা স্বামীৰ নাম: ডালিম চাউৰা ঘৰ নং : ১৭৬ বয়স : 65 লিঙ্গ : মহিলা	DDB1340881 ফটো উপলব্ধ	921 নাম : সুনিতা চাওৰা স্বামীৰ নাম: পৰশুৰাম চাওৰা ঘৰ নং : ১৭৬ বয়স : 41 লিঙ্গ : মহিলা	DDB0434001 ফটো উপলব্ধ
922 নাম : পৰশুৰাম চাওৰা পিতাৰ নাম: ডালিম চাওৰা ঘৰ নং : ১৭৬ বয়স : 40 লিঙ্গ : মহিলা	DDB1340905 ফটো উপলব্ধ	923 নাম : মৃদসিতা চাওৰা পিতাৰ নাম: ডালিম চাওৰা ঘৰ নং : ১৭৬ বয়স : 38 লিঙ্গ : মহিলা	DDB1340927 ফটো উপলব্ধ	924 নাম : বলৰাম চাওৰা পিতাৰ নাম: ডালিম চাওৰা ঘৰ নং : ১৭৬ বয়স : 35 লিঙ্গ : পুৰুষ	DDB1340916 ফটো উপলব্ধ
925 নাম : বুদ্ধেশ্বৰ চাওৰা পিতাৰ নাম: বৃন্দা চাউৰা ঘৰ নং : ১৭৭ বয়স : 61 লিঙ্গ : পুৰুষ	DDB1340938 ফটো উপলব্ধ	926 নাম : নমি চাওৰা স্বামীৰ নাম: বুদ্ধেশ্বৰ চাওৰা ঘৰ নং : ১৭৭ বয়স : 55 লিঙ্গ : মহিলা	DDB1340949 ফটো উপলব্ধ	927 নাম : ৰিমা তপু চাওৰা স্বামীৰ নাম: উজ্জল চাওৰা ঘৰ নং : ১৭৭ বয়স : 31 লিঙ্গ : মহিলা	DDB0214320 ফটো উপলব্ধ
928 নাম : উত্তমী চাওৰা পিতাৰ নাম: বুদ্ধেশ্বৰ চাওৰা ঘৰ নং : ১৭৭ বয়স : 31 লিঙ্গ : মহিলা	DDB1342990 ফটো উপলব্ধ	929 নাম : উজ্জল চাওৰা পিতাৰ নাম: বুদ্ধেশ্বৰ চাওৰা ঘৰ নং : ১৭৭ বয়স : 30 লিঙ্গ : পুৰুষ	DDB0039958 ফটো উপলব্ধ	930 নাম : নবিন চাওৰা পিতাৰ নাম: চুনু চাওৰা ঘৰ নং : ১৭৮ বয়স : 43 লিঙ্গ : পুৰুষ	DDB1340972 ফটো উপলব্ধ



931 নাম : জোগনু চাউৰা পিতাৰ নাম: চুনু চাউৰা ঘৰ নং : ১৭৮ বয়স : 40 লিঙ্গ : পুৰুষ	DDB1340994 ফটো উপলব্ধ	932 নাম : অনিমা চাওৰা স্বামীৰ নাম: নবিন চাওৰা ঘৰ নং : ১৭৮ বয়স : 39 লিঙ্গ : মহিলা	DDB1340983 ফটো উপলব্ধ	933 নাম : জোনাকী চাউৰা স্বামীৰ নাম: জোগনু চাউৰা ঘৰ নং : ১৭৮ বয়স : 38 লিঙ্গ : মহিলা	DDB1341000 ফটো উপলব্ধ
934 নাম : মহন চাওৰা পিতাৰ নাম: নবিন চাওৰা ঘৰ নং : ১৭৮ বয়স : 24 লিঙ্গ : পুৰুষ	DDB1770460 ফটো উপলব্ধ	935 নাম : মালানী চাওৰা পিতাৰ নাম: নবিন চাওৰা ঘৰ নং : ১৭৮ বয়স : 22 লিঙ্গ : মহিলা	DDB1770577 ফটো উপলব্ধ	936 নাম : চিন্দুৰাম চাউৰা পিতাৰ নাম: মঙ্গুৰু চাউৰা ঘৰ নং : ১৭৯ বয়স : 68 লিঙ্গ : পুৰুষ	DDB1341022 ফটো উপলব্ধ
937 নাম : বাসুৰী চাউৰা পিতাৰ নাম: চিন্দুৰাম চাউৰা ঘৰ নং : ১৭৯ বয়স : 64 লিঙ্গ : মহিলা	DDB1341033 ফটো উপলব্ধ	938 নাম : কিৰণ চাউৰা পিতাৰ নাম: চিন্দুৰাম চাউৰা ঘৰ নং : ১৭৯ বয়স : 40 লিঙ্গ : পুৰুষ	DDB1341044 ফটো উপলব্ধ	939 নাম : চানি চাওৰা পিতাৰ নাম: চিন্দুৰাম চাওৰা ঘৰ নং : ১৭৯ বয়স : 39 লিঙ্গ : পুৰুষ	DDB1341066 ফটো উপলব্ধ
940 নাম : দৰ্পনী চাওৰা স্বামীৰ নাম: কিৰন চাওৰা ঘৰ নং : ১৭৯ বয়স : 39 লিঙ্গ : মহিলা	DDB1342309 ফটো উপলব্ধ	941 নাম : ফাগুন চাওৰা পিতাৰ নাম: চিন্দুৰাম চাউৰা ঘৰ নং : ১৭৯ বয়স : 38 লিঙ্গ : পুৰুষ	DDB1341055 ফটো উপলব্ধ	942 নাম : পুতলী শৌৰা স্বামীৰ নাম: ফাগুন চাওৰা ঘৰ নং : ১৭৯ বয়স : 29 লিঙ্গ : মহিলা	DDB0181016 ফটো উপলব্ধ
E 943 নাম : বগা চাউৰা পিতাৰ নাম: বগা চাউৰা ঘৰ নং : ১৮০ বয়স : 60 লিঙ্গ : পুৰুষ	DDB1341077 ফটো উপলব্ধ	944 নাম : কৰ্পা চাওৰা স্বামীৰ নাম: বগা চাউৰা ঘৰ নং : ১৮০ বয়স : 56 লিঙ্গ : মহিলা	DDB1341088 ফটো উপলব্ধ	945 নাম : শেৱালী চাওৰা স্বামীৰ নাম: বিকি চাওৰা ঘৰ নং : 180 বয়স : 34 লিঙ্গ : মহিলা	DDB0391318 ফটো উপলব্ধ
946 নাম : বিকী চাওৰা পিতাৰ নাম: বগাধৰ চাওৰা ঘৰ নং : ১৮০ বয়স : 30 লিঙ্গ : পুৰুষ	DDB0041749 ফটো উপলব্ধ	947 নাম : চিমা চাওৰা পিতাৰ নাম: বগাধৰ চাওৰা ঘৰ নং : ১৮০ বয়স : 28 লিঙ্গ : মহিলা	DDB0213363 ফটো উপলব্ধ	948 নাম : শ্ৰীতি চাওৰা পিতাৰ নাম: বগাধৰ চাওৰা ঘৰ নং : ১৮০ বয়স : 25 লিঙ্গ : মহিলা	DDB0391557 ফটো উপলব্ধ
E 949 নাম : ৰামেশ্বৰ চাওৰা পিতাৰ নাম: পতিম চাউৰা ঘৰ নং : ১৮১ বয়স : 65 লিঙ্গ : পুৰুষ	DDB1341099 ফটো উপলব্ধ	950 নাম : দেবাৰী চাওৰা স্বামীৰ নাম: ৰামেশ্বৰ চাওৰা ঘৰ নং : ১৮১ বয়স : 61 লিঙ্গ : মহিলা	DDB1341102 ফটো উপলব্ধ	951 নাম : বিপুল চাওৰা পিতাৰ নাম: ৰামেশ্বৰ চাওৰা ঘৰ নং : ১৮১ বয়স : 39 লিঙ্গ : পুৰুষ	DDB1341124 ফটো উপলব্ধ
952 নাম : বন্দনা চাওৰা পিতাৰ নাম: ৰামেশ্বৰ চাওৰা ঘৰ নং : ১৮১ বয়স : 34 লিঙ্গ : মহিলা	DDB1341135 ফটো উপলব্ধ	953 নাম : মণিকা চৰব চাওৰা স্বামীৰ নাম: বিপুল চাওৰা ঘৰ নং : ১৮১ বয়স : 31 লিঙ্গ : মহিলা	DDB0243162 ফটো উপলব্ধ	954 নাম : অপূৰ্ব চাওৰা পিতাৰ নাম: দেবাৰী চাওৰা ঘৰ নং : ১৮১ বয়স : 29 লিঙ্গ : পুৰুষ	DDB0042168 ফটো উপলব্ধ
955 নাম : আদেন চাওৰা পিতাৰ নাম: আনন্দ চাওৰা ঘৰ নং : ১৮২ বয়স : 43 লিঙ্গ : পুৰুষ	DDB1341157 ফটো উপলব্ধ	956 নাম : সংগীতা চাউৰা স্বামীৰ নাম: আদেন চাউৰা ঘৰ নং : ১৮২ বয়স : 40 লিঙ্গ : মহিলা	DDB1341179 ফটো উপলব্ধ	957 নাম : লীলাবতী চাওৰা স্বামীৰ নাম: নিলেন চাওৰা ঘৰ নং : ১৮২ বয়স : 37 লিঙ্গ : মহিলা	DDB1748829 ফটো উপলব্ধ
958 নাম : দিনেশ চাওৰা পিতাৰ নাম: দিপক চাওৰা ঘৰ নং : ১৮২ বয়স : 27 লিঙ্গ : পুৰুষ	DDB0320283 ফটো উপলব্ধ	959 নাম : দুলন জ্যোতি চাউৰা পিতাৰ নাম: আদেন চাউৰা ঘৰ নং : ১৮২ বয়স : 22 লিঙ্গ : পুৰুষ	DDB0544825 ফটো উপলব্ধ	960 নাম : মনপ্ৰিয়া চাওৰা পিতাৰ নাম: আদেন চাওৰা ঘৰ নং : 182 বয়স : 20 লিঙ্গ : মহিলা	PCQ0053405 ফটো উপলব্ধ



961 নাম : কৃষ্ণ চাওৰা পিতাৰ নাম: পতিন্দ্ৰ চাউৰা ঘৰ নং : ১৮৩ বয়স : 58 লিঙ্গ : পুৰুষ	DDB1341180 ফটো উপলব্ধ	E 962 নাম : কুটমী চাউৰা স্বামীৰ নাম: কুটিলৈ চাউৰা ঘৰ নং : ১৮৩ বয়স : 50 লিঙ্গ : মহিলা	DDB1341191 ফটো উপলব্ধ	963 নাম : প্ৰতিমা চাওৰা স্বামীৰ নাম: ভৰত চাওৰা ঘৰ নং : ১৮৩ বয়স : 39 লিঙ্গ : মহিলা	DDB1341204 ফটো উপলব্ধ
964 নাম : ভৰত চাওৰা পিতাৰ নাম: কুমা চাওৰা ঘৰ নং : ১৮৩ বয়স : 38 লিঙ্গ : পুৰুষ	DDB1341215 ফটো উপলব্ধ	965 নাম : বাচা চাওৰা পিতাৰ নাম: প্ৰতিন্দ্ৰ চাওৰা ঘৰ নং : ১৮৪ বয়স : 65 লিঙ্গ : পুৰুষ	DDB1341237 ফটো উপলব্ধ	966 নাম : মঞ্জু চাওৰা স্বামীৰ নাম: বাচা চাওৰা ঘৰ নং : ১৮৪ বয়স : 60 লিঙ্গ : মহিলা	DDB1341248 ফটো উপলব্ধ
967 নাম : সহদেব চাওৰা পিতাৰ নাম: বাচা চাওৰা ঘৰ নং : ১৮৪ বয়স : 29 লিঙ্গ : পুৰুষ	DDB0212852 ফটো উপলব্ধ	968 নাম : পল্লৱী চাওৰা পিতাৰ নাম: বাচা চাওৰা ঘৰ নং : ১৮৪ বয়স : 28 লিঙ্গ : মহিলা	DDB0214403 ফটো উপলব্ধ	969 নাম : পল্লৱ চাওৰা পিতাৰ নাম: বাচা ঘৰ নং : ১৮৪ বয়স : 26 লিঙ্গ : পুৰুষ	DDB1770635 ফটো উপলব্ধ
970 নাম : বাসুদেৱ চাওৰা পিতাৰ নাম: বাচা চাওৰা ঘৰ নং : ১৮৪ বয়স : 24 লিঙ্গ : পুৰুষ	DDB1769777 ফটো উপলব্ধ	971 নাম : ইশ্বেল চাওৰা স্বামীৰ নাম: পল্লব চাওৰা ঘৰ নং : 184 বয়স : 21 লিঙ্গ : মহিলা	PCQ0057059 ফটো উপলব্ধ	972 নাম : সুৰেশ চাওৰা পিতাৰ নাম: সত্যন্দ্ৰ চাওৰা ঘৰ নং : ১৮৪ক বয়স : 32 লিঙ্গ : পুৰুষ	DDB0213330 ফটো উপলব্ধ
S 973 নাম : গংগামণি চাওৰা স্বামীৰ নাম: সুৰেশ চাওৰা ঘৰ নং : ১৮৪ক বয়স : 80 লিঙ্গ : মহিলা	DDB0213355 ফটো উপলব্ধ	974 নাম : আপনা চাওৰা পিতাৰ নাম: হিৰিঙু চাউৰা ঘৰ নং : ১৮৫ বয়স : 75 লিঙ্গ : পুৰুষ	DDB1341260 ফটো উপলব্ধ	E 975 নাম : সীতা চাউৰা স্বামীৰ নাম: আপনা চাউৰা ঘৰ নং : ১৮৫ বয়স : 70 লিঙ্গ : মহিলা	DDB1341271 ফটো উপলব্ধ
976 নাম : পুষ্প চাউৰা পিতাৰ নাম: আপনা চাউৰা ঘৰ নং : ১৮৫ বয়স : 40 লিঙ্গ : পুৰুষ	DDB1341282 ফটো উপলব্ধ	977 নাম : নৰেন চাউৰা পিতাৰ নাম: আপনা চাউৰা ঘৰ নং : ১৮৫ বয়স : 38 লিঙ্গ : পুৰুষ	DDB1341293 ফটো উপলব্ধ	978 নাম : সঞ্জিতা চাউৰা পিতাৰ নাম: সত্যন্দ্ৰ চাউৰা ঘৰ নং : ১৮৬ বয়স : 38 লিঙ্গ : মহিলা	DDB1341317 ফটো উপলব্ধ
979 নাম : গৰীবদাস চাউৰা পিতাৰ নাম: পীপা চাউৰা ঘৰ নং : ১৮৭ বয়স : 60 লিঙ্গ : পুৰুষ	DDB1341328 ফটো উপলব্ধ	980 নাম : পুনী চাউৰা স্বামীৰ নাম: গৰীবদাস চাউৰা ঘৰ নং : ১৮৭ বয়স : 55 লিঙ্গ : মহিলা	DDB1341339 ফটো উপলব্ধ	981 নাম : সনমতী চাউৰা পিতাৰ নাম: চনী চাউৰা ঘৰ নং : ১৮৮ বয়স : 46 লিঙ্গ : মহিলা	DDB1341340 ফটো উপলব্ধ
982 নাম : পুষ্পা চাওৰা পিতাৰ নাম: পান্ডু চাউৰা ঘৰ নং : ১৮৯ বয়স : 68 লিঙ্গ : পুৰুষ	DDB1341351 ফটো উপলব্ধ	983 নাম : চমাৰী চাউৰা স্বামীৰ নাম: বংশ চাওৰা ঘৰ নং : ১৮৯ বয়স : 40 লিঙ্গ : মহিলা	DDB1341373 ফটো উপলব্ধ	984 নাম : সাবন চাওৰা পিতাৰ নাম: পুষ্পা চাওৰা ঘৰ নং : ১৮৯ বয়স : 38 লিঙ্গ : পুৰুষ	DDB1341362 ফটো উপলব্ধ
985 নাম : চুৰা চাওৰা পিতাৰ নাম: মাংগা চাওৰা ঘৰ নং : ১৮৯ বয়স : 36 লিঙ্গ : পুৰুষ	DDB0321547 ফটো উপলব্ধ	986 নাম : চালমী চাওৰা স্বামীৰ নাম: চুব চাওৰা ঘৰ নং : ১৮৯ বয়স : 30 লিঙ্গ : মহিলা	DDB0321604 ফটো উপলব্ধ	987 নাম : সবিতা চাওৰা পিতাৰ নাম: কমল চাওৰা ঘৰ নং : ১৮৯ বয়স : 26 লিঙ্গ : মহিলা	DDB0320994 ফটো উপলব্ধ
988 নাম : পংকজ চাওৰা পিতাৰ নাম: কমল চাওৰা ঘৰ নং : ১৮৯ বয়স : 22 লিঙ্গ : পুৰুষ	DDB1769876 ফটো উপলব্ধ	E 989 নাম : মাজা চাওৰা পিতাৰ নাম: চক্ৰা চাউৰা ঘৰ নং : ১৮৯ক বয়স : 60 লিঙ্গ : পুৰুষ	DDB1341384 ফটো উপলব্ধ	990 নাম : চেমন্তী চাওৰা পিতাৰ নাম: মাজা চাওৰা ঘৰ নং : ১৮৯ক বয়স : 39 লিঙ্গ : মহিলা	DDB1341395 ফটো উপলব্ধ



991 নাম : ধনেশ্বৰী চাওৰা স্বামীৰ নাম: চন্দ্ৰ চাউৰা ঘৰ নং : ১৯০ বয়স : 61 লিঙ্গ : মহিলা	DDB1341420 ফটো উপলব্ধ	992 নাম : মনিকা চাওৰা স্বামীৰ নাম: বিপ্লৱ চাওৰা ঘৰ নং : ১৯০ বয়স : 35 লিঙ্গ : মহিলা	DDB0465617 ফটো উপলব্ধ	993 নাম : বিপ্লৱ চাওৰা পিতাৰ নাম: চন্দ্ৰ চাওৰা ঘৰ নং : ১৯০ বয়স : 33 লিঙ্গ : পুৰুষ	DDB1342774 ফটো উপলব্ধ
994 নাম : ৰেনকা চাওৰা পিতাৰ নাম: চন্দ্ৰ চাওৰা ঘৰ নং : ১৯০ বয়স : 32 লিঙ্গ : মহিলা	DDB1343108 ফটো উপলব্ধ	995 নাম : অনিমা চাওৰা পিতাৰ নাম: চুটুসিং চাওৰা ঘৰ নং : ১৯০ বয়স : 29 লিঙ্গ : মহিলা	DDB0465518 ফটো উপলব্ধ	996 নাম : বিউতি চাওৰা পিতাৰ নাম: চুটুসিং চাওৰা ঘৰ নং : ১৯০ বয়স : 29 লিঙ্গ : মহিলা	DDB1770536 ফটো উপলব্ধ
997 নাম : পদম চাওৰা পিতাৰ নাম: চন্দ্ৰ চাওৰা ঘৰ নং : ১৯০ বয়স : 28 লিঙ্গ : পুৰুষ	DDB0045146 ফটো উপলব্ধ	998 নাম : বিতপন চাওৰা পিতাৰ নাম: চুটুসিং চাওৰা ঘৰ নং : ১৯০ বয়স : 23 লিঙ্গ : পুৰুষ	DDB1769843 ফটো উপলব্ধ	999 নাম : তুলসী চাউৰা স্বামীৰ নাম: বৃন্দা চাউৰা ঘৰ নং : ১৯০ বয়স : 75 লিঙ্গ : মহিলা	DDB1341464 ফটো উপলব্ধ
1000 নাম : মণিকা চাওৰা স্বামীৰ নাম: অজিত চাউৰা ঘৰ নং : ১৯০ক বয়স : 41 লিঙ্গ : মহিলা	DDB1341442 ফটো উপলব্ধ	E 1001 নাম : ইন্দৰী চাউৰা স্বামীৰ নাম: বৃত্তিমা চাউৰা ঘৰ নং : ১৯০ বয়স : 50 লিঙ্গ : মহিলা	DDB1341475 ফটো উপলব্ধ	1002 নাম : চুবন্তী কৰ্মকাৰ চাওৰা স্বামীৰ নাম: মংগল চাওৰা ঘৰ নং : ১৯১ বয়স : 35 লিঙ্গ : মহিলা	DDB0320481 ফটো উপলব্ধ
1003 নাম : নলীন চাওৰা পিতাৰ নাম: দাসনু চাওৰা ঘৰ নং : ১৯২ বয়স : 48 লিঙ্গ : পুৰুষ	DDB1341497 ফটো উপলব্ধ	1004 নাম : বিনাৱতি চাওৰা পিতাৰ নাম: দাসনু চাওৰা ঘৰ নং : ১৯২ বয়স : 40 লিঙ্গ : মহিলা	DDB1341522 ফটো উপলব্ধ	1005 নাম : লীলা চাওৰা স্বামীৰ নাম: নলীন চাওৰা ঘৰ নং : ১৯২ বয়স : 40 লিঙ্গ : মহিলা	DDB1748830 ফটো উপলব্ধ
1006 নাম : আচামনি চাওৰা পিতাৰ নাম: দসনু চাওৰা ঘৰ নং : ১৯২ বয়স : 38 লিঙ্গ : মহিলা	DDB1341511 ফটো উপলব্ধ	E 1007 নাম : চৰণা চাওৰা পিতাৰ নাম: কয়ী চাউৰা ঘৰ নং : ১৯৩ বয়স : 65 লিঙ্গ : পুৰুষ	DDB1341544 ফটো উপলব্ধ	1008 নাম : জনী চাউৰা স্বামীৰ নাম: চৰণা চাওৰা ঘৰ নং : ১৯৩ বয়স : 60 লিঙ্গ : মহিলা	DDB1341555 ফটো উপলব্ধ
1009 নাম : বিকাশ চাউৰা পিতাৰ নাম: চৰণা চাউৰা ঘৰ নং : ১৯৩ বয়স : 42 লিঙ্গ : পুৰুষ	DDB1341566 ফটো উপলব্ধ	1010 নাম : জনী চাওৰা স্বামীৰ নাম: বিকাশ চাওৰা ঘৰ নং : ১৯৩ বয়স : 37 লিঙ্গ : মহিলা	DDB1342729 ফটো উপলব্ধ	1011 নাম : জান চাওৰা পিতাৰ নাম: চৰাং চাওৰা ঘৰ নং : ১৯৩ বয়স : 35 লিঙ্গ : মহিলা	DDB1341533 ফটো উপলব্ধ
1012 নাম : উমিলা চাওৰা স্বামীৰ নাম: জানু চাওৰা ঘৰ নং : ১৯৩ বয়স : 33 লিঙ্গ : মহিলা	DDB1342730 ফটো উপলব্ধ	1013 নাম : ৰেন চাউৰা স্বামীৰ নাম: গলিন চাউৰা ঘৰ নং : ১৯৪ বয়স : 56 লিঙ্গ : মহিলা	DDB1341588 ফটো উপলব্ধ	1014 নাম : দিপাংকৰ চাওৰা পিতাৰ নাম: গলীন চাওৰা ঘৰ নং : 194 বয়স : 32 লিঙ্গ : পুৰুষ	PCQ0065201 ফটো উপলব্ধ
E 1015 নাম : জোনমনি চাওৰা পিতাৰ নাম: গলিন চাওৰা ঘৰ নং : ১৯৪ বয়স : 30 লিঙ্গ : মহিলা	DDB1342661 ফটো উপলব্ধ	1016 নাম : দিপাংকৰ চাওৰা পিতাৰ নাম: গলিন চাওৰা ঘৰ নং : ১৯৪ বয়স : 30 লিঙ্গ : পুৰুষ	DDB0279372 ফটো উপলব্ধ	1017 নাম : দীপামনি চাওৰা পিতাৰ নাম: গলীন চাওৰা ঘৰ নং : 194 বয়স : 28 লিঙ্গ : মহিলা	PCQ0042101 ফটো উপলব্ধ
1018 নাম : দ্ৰুণকান্ত চাওৰা মাতৃৰ নাম: ৰেণু চাওৰা ঘৰ নং : ১৯৪ বয়স : 25 লিঙ্গ : পুৰুষ	DDB0401372 ফটো উপলব্ধ	1019 নাম : দেৱন্তী চাওৰা স্বামীৰ নাম: দিপাংকৰ চাওৰা ঘৰ নং : ১৯৪ বয়স : 24 লিঙ্গ : মহিলা	DDB0321984 ফটো উপলব্ধ	E 1020 নাম : পাবতী চাউৰা স্বামীৰ নাম: চন্দ্ৰ চাউৰা ঘৰ নং : ১৯৫ বয়স : 65 লিঙ্গ : মহিলা	DDB1341599 ফটো উপলব্ধ



1021 নাম : সুন্দামী চাওৰা পিতাৰ নাম: চন্দন চাউৰা ঘৰ নং : ১৯৫ বয়স : 48 লিঙ্গ : মহিলা	DDB1341602 ফটো উপলব্ধ	1022 নাম : শুবন চাওৰা পিতাৰ নাম: চন্দন চাউৰা ঘৰ নং : ১৯৫ বয়স : 46 লিঙ্গ : পুৰুষ	DDB1341613 ফটো উপলব্ধ	1023 নাম : চুমী চাওৰা স্বামীৰ নাম: সুবন চাওৰা ঘৰ নং : ১৯৫ বয়স : 40 লিঙ্গ : মহিলা	DDB1341624 ফটো উপলব্ধ
1024 নাম : আকাশ চাওৰা পিতাৰ নাম: চন্দন চাওৰা ঘৰ নং : ১৯৫ বয়স : 31 লিঙ্গ : পুৰুষ	DDB1343006 ফটো উপলব্ধ	1025 নাম : মদন চাউৰা পিতাৰ নাম: পতিন্ চাউৰা ঘৰ নং : ১৯৬ বয়স : 65 লিঙ্গ : পুৰুষ	DDB1341635 ফটো উপলব্ধ	E 1026 নাম : গনেশ চাউৰা পিতাৰ নাম: মদন চাউৰা ঘৰ নং : ১৯৬ বয়স : 40 লিঙ্গ : পুৰুষ	DDB1341646 ফটো উপলব্ধ
E 1027 নাম : তুবী চাউৰা স্বামীৰ নাম: গনেশ চাউৰা ঘৰ নং : ১৯৬ বয়স : ৪৪ লিঙ্গ : মহিলা	DDB1341657 ফটো উপলব্ধ	1028 নাম : বিজয় চাওৰা পিতাৰ নাম: পতিন্ চাউৰা ঘৰ নং : ১৯৭ বয়স : 68 লিঙ্গ : পুৰুষ	DDB1341668 ফটো উপলব্ধ	1029 নাম : কৃষ্ণ চাওৰা পিতাৰ নাম: বিজয় চাওৰা ঘৰ নং : ১৯৭ বয়স : 30 লিঙ্গ : পুৰুষ	DDB0429514 ফটো উপলব্ধ
1030 নাম : জোনমণি চাওৰা স্বামীৰ নাম: কৃষ্ণা চাওৰা ঘৰ নং : ১৯৭ বয়স : 27 লিঙ্গ : মহিলা	DDB1770924 ফটো উপলব্ধ	E 1031 নাম : পোৰা চাওৰা পিতাৰ নাম: লুকী চাউৰা ঘৰ নং : ১৯৮ বয়স : 65 লিঙ্গ : পুৰুষ	DDB1341679 ফটো উপলব্ধ	1032 নাম : মীনা চাউৰা স্বামীৰ নাম: পোৰা চাউৰা ঘৰ নং : ১৯৮ বয়স : 62 লিঙ্গ : মহিলা	DDB1341680 ফটো উপলব্ধ
1033 নাম : কটোকচ চাউৰা পিতাৰ নাম: পোৰা চাউৰা ঘৰ নং : ১৯৮ বয়স : 42 লিঙ্গ : পুৰুষ	DDB1341691 ফটো উপলব্ধ	1034 নাম : ফাগুনী চাউৰা স্বামীৰ নাম: অভিমান চাউৰা ঘৰ নং : ১৯৮ বয়স : 39 লিঙ্গ : মহিলা	DDB1341715 ফটো উপলব্ধ	1035 নাম : এদিচন চাউৰা পিতাৰ নাম: পোৰা চাউৰা ঘৰ নং : ১৯৮ বয়স : 38 লিঙ্গ : পুৰুষ	DDB1341704 ফটো উপলব্ধ
1036 নাম : বুদ্ধেশ্বৰ চাওৰা পিতাৰ নাম: মন্তা চাওৰা ঘৰ নং : ১৯৯ বয়স : 55 লিঙ্গ : পুৰুষ	DDB1341726 ফটো উপলব্ধ	1037 নাম : ভাইকন চাওৰা পিতাৰ নাম: বুদ্ধেশ্বৰ চাওৰা ঘৰ নং : ১৯৯ বয়স : 26 লিঙ্গ : পুৰুষ	DDB0558874 ফটো উপলব্ধ	E 1038 নাম : অৰণ চাওৰা পিতাৰ নাম: গুল্লাচ চাওৰা ঘৰ নং : ১৯৯ বয়স : 54 লিঙ্গ : পুৰুষ	DDB1341748 ফটো উপলব্ধ
1039 নাম : মণি চাউৰা স্বামীৰ নাম: অৰণ চাউৰা ঘৰ নং : ১৯৯ বয়স : 50 লিঙ্গ : মহিলা	DDB1341759 ফটো উপলব্ধ	1040 নাম : কুটিল চাওৰা পিতাৰ নাম: প্ৰতিন্ চাউৰা ঘৰ নং : ২০০ বয়স : 61 লিঙ্গ : পুৰুষ	DDB1341760 ফটো উপলব্ধ	1041 নাম : লাজনী চাউৰা স্বামীৰ নাম: কুটিল চাউৰা ঘৰ নং : ২০০ বয়স : 55 লিঙ্গ : মহিলা	DDB1341771 ফটো উপলব্ধ
1042 নাম : সুমিত্ৰা তাঁতি স্বামীৰ নাম: পৱন তাঁতি ঘৰ নং : ২০১ বয়স : 50 লিঙ্গ : মহিলা	DDB1341793 ফটো উপলব্ধ	E 1043 নাম : সুধেল তাঁতি পিতাৰ নাম: অৰকিত তাঁতি ঘৰ নং : ২০২ বয়স : 59 লিঙ্গ : পুৰুষ	DDB1341806 ফটো উপলব্ধ	1044 নাম : কামিনি তাঁতি স্বামীৰ নাম: সুধেল তাঁতি ঘৰ নং : ২০২ বয়স : 56 লিঙ্গ : মহিলা	DDB1341817 ফটো উপলব্ধ
1045 নাম : ৰাম মুন্ডা পিতাৰ নাম: সুধেল তাঁতি ঘৰ নং : ২০২ বয়স : 47 লিঙ্গ : পুৰুষ	DDB1342445 ফটো উপলব্ধ	1046 নাম : কুচুম মুন্ডা স্বামীৰ নাম: ৰাম মুন্ডা ঘৰ নং : ২০২ বয়স : 40 লিঙ্গ : মহিলা	DDB1342569 ফটো উপলব্ধ	1047 নাম : ৰাজীৱ মুন্ডা পিতাৰ নাম: ৰাম মুন্ডা ঘৰ নং : ২০২ বয়স : 31 লিঙ্গ : পুৰুষ	DDB1784149 ফটো উপলব্ধ
E 1048 নাম : পুনম মুন্ডা স্বামীৰ নাম: ৰাজীৱ মুন্ডা ঘৰ নং : ২০২ বয়স : 27 লিঙ্গ : মহিলা	DDB1784123 ফটো উপলব্ধ	1049 নাম : অজিত কৰুৱা পিতাৰ নাম: ইনজিন কৰুৱা ঘৰ নং : ২০৩ বয়স : 56 লিঙ্গ : পুৰুষ	DDB1341828 ফটো উপলব্ধ	1050 নাম : মংলী কৰুৱা পিতাৰ নাম: ইনজিন কৰুৱা ঘৰ নং : ২০৩ বয়স : 53 লিঙ্গ : মহিলা	DDB1341840 ফটো উপলব্ধ



1051 নাম : মালতী কৰুৱা স্বামীৰ নাম: গাটা কৰুৱা ঘৰ নং : ২০৩ বয়স : 52 লিঙ্গ : মহিলা	DDB1341839 ফটো উপলব্ধ	1052 নাম : ভোগালী কৰুৱা স্বামীৰ নাম: কৃষ্ণা কৰুৱা ঘৰ নং : 203 বয়স : 31 লিঙ্গ : মহিলা	PCQ0019539 ফটো উপলব্ধ	1053 নাম : কৃষ্ণ কৰুৱা পিতাৰ নাম: অজিত কৰুৱা ঘৰ নং : 203 বয়স : 31 লিঙ্গ : পুৰুষ	PCQ0093021 ফটো উপলব্ধ
1054 নাম : বিজু কৰুৱা পিতাৰ নাম: লীগদু কৰুৱা ঘৰ নং : ২০৪ বয়স : 60 লিঙ্গ : মহিলা	DDB1341851 ফটো উপলব্ধ	1055 নাম : জয়মতী কৰুৱা স্বামীৰ নাম: বিজু কৰুৱা ঘৰ নং : ২০৪ বয়স : 55 লিঙ্গ : মহিলা	DDB1341862 ফটো উপলব্ধ	1056 নাম : গজিন্দ্র কৰুৱা পিতাৰ নাম: বিজু কৰুৱা ঘৰ নং : ২০৪ বয়স : 40 লিঙ্গ : পুৰুষ	DDB1341873 ফটো উপলব্ধ
1057 নাম : মংলী কৰুৱা স্বামীৰ নাম: গজিন্দ্র কৰুৱা ঘৰ নং : ৩৯ বয়স : 39 লিঙ্গ : মহিলা	DDB1341884 ফটো উপলব্ধ	1058 নাম : সঞ্জয় কৰুৱা পিতাৰ নাম: বিজু কৰুৱা ঘৰ নং : ২০৪ বয়স : 36 লিঙ্গ : পুৰুষ	DDB1342490 ফটো উপলব্ধ	1059 নাম : আৰতি কৰুৱা স্বামীৰ নাম: সঞ্জয় কৰুৱা ঘৰ নং : ৩৩ বয়স : 33 লিঙ্গ : মহিলা	DDB1342581 ফটো উপলব্ধ
1060 নাম : পূৰ্ণিমা চাওৰা কৰুৱা স্বামীৰ নাম: জুন কৰুৱা ঘৰ নং : ২০৪ বয়স : 31 লিঙ্গ : মহিলা	DDB0404186 ফটো উপলব্ধ	1061 নাম : জোন কৰুৱা পিতাৰ নাম: বিজু কৰুৱা ঘৰ নং : ২০৪ বয়স : 29 লিঙ্গ : পুৰুষ	DDB0190389 ফটো উপলব্ধ	1062 নাম : মদলা কৰুৱা পিতাৰ নাম: গজীয়া কৰুৱা ঘৰ নং : 204 বয়স : 20 লিঙ্গ : মহিলা	PCQ0027318 ফটো উপলব্ধ
1063 নাম : মৃদল কৰুৱা পিতাৰ নাম: গজিন্দ্র কৰুৱা ঘৰ নং : 204 বয়স : 19 লিঙ্গ : পুৰুষ	PCQ0101170 ফটো উপলব্ধ	1064 নাম : পুনা কৰোৱা পিতাৰ নাম: লচ কৰুৱা ঘৰ নং : ২০৬ বয়স : 50 লিঙ্গ : পুৰুষ	DDB1341895 ফটো উপলব্ধ	1065 নাম : বৃধনী কৰুৱা স্বামীৰ নাম: পূৰ্ণী কৰুৱা ঘৰ নং : ২০৬ বয়স : 47 লিঙ্গ : মহিলা	DDB1341908 ফটো উপলব্ধ
1066 নাম : সশিল কৰুৱা পিতাৰ নাম: পূৰ্ণী কৰুৱা ঘৰ নং : ২০৬ বয়স : 34 লিঙ্গ : পুৰুষ	DDB1342478 ফটো উপলব্ধ	1067 নাম : মামনি কৰুৱা স্বামীৰ নাম: চুচিল কৰুৱা ঘৰ নং : ২০৬ বয়স : 30 লিঙ্গ : মহিলা	DDB1342592 ফটো উপলব্ধ	1068 নাম : বৈশাসী মুৰাৰী স্বামীৰ নাম: বগী মুৰাৰী ঘৰ নং : ২০৭ বয়স : 72 লিঙ্গ : মহিলা	DDB1341919 ফটো উপলব্ধ
1069 নাম : লাচিত মুৰাৰী পিতাৰ নাম: বগী মুৰাৰী ঘৰ নং : ২০৭ বয়স : 39 লিঙ্গ : পুৰুষ	DDB1342503 ফটো উপলব্ধ	1070 নাম : মামনি মুৰাৰী স্বামীৰ নাম: লাচিত মুৰাৰী ঘৰ নং : ২০৭ বয়স : 37 লিঙ্গ : মহিলা	DDB1342627 ফটো উপলব্ধ	1071 নাম : চমৰা মুৰাৰী পিতাৰ নাম: বগী মুৰাৰী ঘৰ নং : ২০৭ বয়স : 32 লিঙ্গ : পুৰুষ	DDB0213272 ফটো উপলব্ধ
1072 নাম : মনিকা মুৰাৰী স্বামীৰ নাম: চমৰা মুৰাৰী ঘৰ নং : 207 বয়স : 26 লিঙ্গ : মহিলা	PCQ0095208 ফটো উপলব্ধ	1073 নাম : হাবিল মুৰা মাতৃৰ নাম: বৈশাসী মুৰা ঘৰ নং : 207 বয়স : 25 লিঙ্গ : পুৰুষ	PCQ0096602 ফটো উপলব্ধ	1074 নাম : মিন মুৰা স্বামীৰ নাম: হাবিল মুৰা ঘৰ নং : 207 বয়স : 25 লিঙ্গ : মহিলা	PCQ0096610 ফটো উপলব্ধ
1075 নাম : ৰাম মুড়া পিতাৰ নাম: ধনটা মুড়া ঘৰ নং : 207 বয়স : 20 লিঙ্গ : পুৰুষ	PCQ0114967 ফটো উপলব্ধ	E 1076 নাম : মাইন কৰুৱা স্বামীৰ নাম: বৰ্ধৰ কৰুৱা ঘৰ নং : ২০৮ বয়স : ৪৪ লিঙ্গ : মহিলা	DDB1341953 ফটো উপলব্ধ	E 1077 নাম : ৰাজেন কৰোৱা পিতাৰ নাম: চমৰা কৰোৱা ঘৰ নং : ২০৮ বয়স : 48 লিঙ্গ : পুৰুষ	DDB1341931 ফটো উপলব্ধ
E 1078 নাম : মিনতী কৰোৱা স্বামীৰ নাম: ৰাজেন কৰোৱা ঘৰ নং : ২০৮ বয়স : 44 লিঙ্গ : মহিলা	DDB1341942 ফটো উপলব্ধ	1079 নাম : পুতলী কৰুৱা পিতাৰ নাম: ৰাজেন কৰুৱা ঘৰ নং : 208 বয়স : 24 লিঙ্গ : মহিলা	PCQ0124206 ফটো উপলব্ধ	E 1080 নাম : জোপী কৰোৱা পিতাৰ নাম: আলোৰা কৰোৱা ঘৰ নং : ২০৯ বয়স : 70 লিঙ্গ : পুৰুষ	DDB1341975 ফটো উপলব্ধ

বিধানসভা সমষ্টিৰ নম্বৰ আৰু নাম : 89-খোৱাং
অংশৰ নম্বৰ আৰু নাম : 1-পথালি বাম চাহ বাগিছা

1081 নাম : কাৰ্তিক কৰোবা পিতাৰ নাম: জোপী কৰোবা ঘৰ নং : ২০৯ বয়স : 50 লিঙ্গ : পুৰুষ	DDB1341986 ফটো উপলব্ধ	1082 নাম : বৃদনি কাৰিয়া স্বামীৰ নাম: কাৰ্তিক কৰোবা ঘৰ নং : ২০৯ বয়স : 45 লিঙ্গ : মহিলা	DDB1341997 ফটো উপলব্ধ	1083 নাম : আকাশ কৰুৱা পিতাৰ নাম: কাৰ্তিক কৰুৱা ঘৰ নং : 209 বয়স : 22 লিঙ্গ : পুৰুষ	PCQ0098822 ফটো উপলব্ধ
1084 নাম : বিকাশ কৰুৱা পিতাৰ নাম: কাৰ্তিক কৰুৱা ঘৰ নং : 209 বয়স : 19 লিঙ্গ : পুৰুষ	PCQ0101030 ফটো উপলব্ধ	1085 নাম : খুচু কৰুৱা স্বামীৰ নাম: আকাশ কৰুৱা ঘৰ নং : 209 বয়স : 19 লিঙ্গ : মহিলা	PCQ0125187 ফটো উপলব্ধ	1086 নাম : সুখৰাম লোহাৰ পিতাৰ নাম: ৰামেশ্বৰ লোহাৰ ঘৰ নং : ২১০ বয়স : 64 লিঙ্গ : পুৰুষ	DDB1342014 ফটো উপলব্ধ
1087 নাম : মংলো লোহাৰ পিতাৰ নাম: ৰামেশ্বৰ লোহাৰ ঘৰ নং : ২১০ বয়স : 62 লিঙ্গ : পুৰুষ	DDB1342514 ফটো উপলব্ধ	1088 নাম : ফুলেশ্বৰী লোহাৰ স্বামীৰ নাম: সুখৰাম লোহাৰ ঘৰ নং : ২১০ বয়স : 60 লিঙ্গ : মহিলা	DDB1342025 ফটো উপলব্ধ	1089 নাম : চুমন লোহাৰ পিতাৰ নাম: সুখৰাম লোহাৰ ঘৰ নং : ২১০ বয়স : 30 লিঙ্গ : পুৰুষ	DDB0429779 ফটো উপলব্ধ
1090 নাম : শিৱচৰণ লোহাৰ পিতাৰ নাম: সুখৰাম লোহাৰ ঘৰ নং : 210 বয়স : 30 লিঙ্গ : পুৰুষ	PCQ0098772 ফটো উপলব্ধ	1091 নাম : লক্ষীৰাম লোহাৰ পিতাৰ নাম: মংলো ঘৰ নং : 210 বয়স : 27 লিঙ্গ : পুৰুষ	PCQ0065094 ফটো উপলব্ধ	1092 নাম : মইনা লোহাৰ স্বামীৰ নাম: শিৱচৰণ লোহাৰ ঘৰ নং : 210 বয়স : 20 লিঙ্গ : মহিলা	PCQ0099903 ফটো উপলব্ধ
1093 নাম : ৰমাকান্ত লোহাৰ পিতাৰ নাম: হাবিল লোহাৰ ঘৰ নং : ২১১ বয়স : 58 লিঙ্গ : পুৰুষ	DDB1342058 ফটো উপলব্ধ	E 1094 নাম : দিকা লোহাৰ পিতাৰ নাম: হাবিল লোহাৰ ঘৰ নং : ২১১ বয়স : 55 লিঙ্গ : পুৰুষ	DDB1342092 ফটো উপলব্ধ	1095 নাম : ৰেখা লোহাৰ স্বামীৰ নাম: দিকা লোহাৰ ঘৰ নং : ২১১ বয়স : 51 লিঙ্গ : মহিলা	DDB1342105 ফটো উপলব্ধ
1096 নাম : সুনিতা লোহাৰ স্বামীৰ নাম: ৰমাকান্ত লোহাৰ ঘৰ নং : ২১১ বয়স : 50 লিঙ্গ : মহিলা	DDB1342069 ফটো উপলব্ধ	1097 নাম : ফাগুন লোহাৰ পিতাৰ নাম: হাবিল লোহাৰ ঘৰ নং : ২১১ বয়স : 45 লিঙ্গ : পুৰুষ	DDB1342070 ফটো উপলব্ধ	1098 নাম : ববিতা লোহাৰ স্বামীৰ নাম: ফাগুন লোহাৰ ঘৰ নং : ২১১ বয়স : 39 লিঙ্গ : মহিলা	DDB1342081 ফটো উপলব্ধ
1099 নাম : ৰীতা লোহাৰ স্বামীৰ নাম: বিপুল লোহাৰ ঘৰ নং : ২১১ বয়স : 37 লিঙ্গ : মহিলা	DDB0192047 ফটো উপলব্ধ	1100 নাম : বিপুল লোহাৰ পিতাৰ নাম: হাবিল লোহাৰ ঘৰ নং : ২১১ বয়স : 37 লিঙ্গ : পুৰুষ	DDB0192088 ফটো উপলব্ধ	1101 নাম : ৰাজু লোহাৰ পিতাৰ নাম: ৰমাকান্ত লোহাৰ ঘৰ নং : 211 বয়স : 30 লিঙ্গ : পুৰুষ	PCQ0098756 ফটো উপলব্ধ
1102 নাম : প্ৰমিলা লোহাৰ স্বামীৰ নাম: ৰাজু লোহাৰ ঘৰ নং : 211 বয়স : 27 লিঙ্গ : মহিলা	PCQ0028308 ফটো উপলব্ধ	1103 নাম : দীপক লোহাৰ পিতাৰ নাম: ৰমাকান্ত লোহাৰ ঘৰ নং : 211 বয়স : 24 লিঙ্গ : পুৰুষ	PCQ0027102 ফটো উপলব্ধ	1104 নাম : সংগীতা লোহাৰ স্বামীৰ নাম: দীপক লোহাৰ ঘৰ নং : 211 বয়স : 23 লিঙ্গ : মহিলা	PCQ0000182 ফটো উপলব্ধ
E 1105 নাম : চালনী মাঝি স্বামীৰ নাম: গান্ধী মাঝি ঘৰ নং : ২১২ বয়স : 80 লিঙ্গ : মহিলা	DDB1342116 ফটো উপলব্ধ	1106 নাম : ৰতন কৰুৱা পিতাৰ নাম: দাচী কৰুৱা ঘৰ নং : ২১২ বয়স : 37 লিঙ্গ : পুৰুষ	DDB1342456 ফটো উপলব্ধ	1107 নাম : দীপক কৰুৱা পিতাৰ নাম: দাচী কৰুৱা ঘৰ নং : ২১২ বয়স : 32 লিঙ্গ : পুৰুষ	DDB1342489 ফটো উপলব্ধ
1108 নাম : মঙ্গল মাঝী পিতাৰ নাম: গান্ধী মাঝী ঘৰ নং : ২১২ বয়স : 32 লিঙ্গ : পুৰুষ	DDB1343131 ফটো উপলব্ধ	1109 নাম : বানেশী মাঝী স্বামীৰ নাম: মংল মাঝী ঘৰ নং : ২১২ বয়স : 31 লিঙ্গ : মহিলা	DDB1342616 ফটো উপলব্ধ	1110 নাম : দিপা কৰুৱা স্বামীৰ নাম: দীপক কৰুৱা ঘৰ নং : 212 ক বয়স : 30 লিঙ্গ : মহিলা	PCQ0107565 ফটো উপলব্ধ



1111	PCQ0124180	ফটো উপলব্ধ	E 1112	DDB1342127	ফটো উপলব্ধ	1113	DDB1342138	ফটো উপলব্ধ
নাম : ববিতা কৰুৱা পিতাৰ নাম: দুৰ্গা কৰুৱা ঘৰ নং : 212খ বয়স : 21 লিঙ্গ : মহিলা			নাম : দাচা কৰোৱা পিতাৰ নাম: আলুৰা কৰোৱা ঘৰ নং : 212ক বয়স : 50 লিঙ্গ : পুৰুষ			নাম : দায়ন্তী কৰোৱা স্বামীৰ নাম: দাচা কৰোৱা ঘৰ নং : 212ক বয়স : 45 লিঙ্গ : মহিলা		
1114	DDB1342149	ফটো উপলব্ধ	1115	DDB1342150	ফটো উপলব্ধ	1116	DDB1342161	ফটো উপলব্ধ
নাম : দুৰ্গা কৰোৱা পিতাৰ নাম: দাচা কৰোৱা ঘৰ নং : 212খ বয়স : 40 লিঙ্গ : পুৰুষ			নাম : সু নিতা কৰোৱা স্বামীৰ নাম: দুৰ্গা কৰোৱা ঘৰ নং : 212খ বয়স : 38 লিঙ্গ : মহিলা			নাম : বাবুৰা ঠাকুৰ পিতাৰ নাম: কেশৱ ঠাকুৰ ঘৰ নং : 218 বয়স : 60 লিঙ্গ : পুৰুষ		
1117	DDB1342172	ফটো উপলব্ধ	1118	DDB1342194	ফটো উপলব্ধ	1119	DDB1787209	ফটো উপলব্ধ
নাম : ফুলমতী দেৱী স্বামীৰ নাম: বাবুৰা ঠাকুৰ ঘৰ নং : 218 বয়স : 52 লিঙ্গ : মহিলা			নাম : বিষ্ণু ঠাকুৰ পিতাৰ নাম: বাবুৰা ঠাকুৰ ঘৰ নং : 218 বয়স : 41 লিঙ্গ : পুৰুষ			নাম : মুনৈনা ঠাকুৰ স্বামীৰ নাম: বিষ্ণু ঠাকুৰ ঘৰ নং : 218 বয়স : 26 লিঙ্গ : মহিলা		
1120	DDB1343073	ফটো উপলব্ধ	1121	DDB0200659	ফটো উপলব্ধ	1122	DDB0406454	ফটো উপলব্ধ
নাম : আমিৰ চাওৰা পিতাৰ নাম: লক্ষ্মন চাওৰা ঘৰ নং : 250 বয়স : 32 লিঙ্গ : পুৰুষ			নাম : কমলা কৰুৱা স্বামীৰ নাম: দেৱাৰু কৰুৱা ঘৰ নং : 251 বয়স : 57 লিঙ্গ : মহিলা			নাম : হিৰা কৰুৱা স্বামীৰ নাম: কানাই কৰুৱা ঘৰ নং : 251 বয়স : 46 লিঙ্গ : মহিলা		
1123	PCQ0000083	ফটো উপলব্ধ	1124	PCQ0098798	ফটো উপলব্ধ	1125	DDB0482091	ফটো উপলব্ধ
নাম : প্ৰকাশ কৰুৱা পিতাৰ নাম: আচিৰ কৰুৱা ঘৰ নং : 251 বয়স : 25 লিঙ্গ : পুৰুষ			নাম : অমিত কৰুৱা মাতৃৰ নাম: হিৰা কৰুৱা ঘৰ নং : 251 বয়স : 20 লিঙ্গ : পুৰুষ			নাম : তিলেশ্বৰ চাওৰা পিতাৰ নাম: পূৰ্ণা চাওৰা ঘৰ নং : 252 বয়স : 25 লিঙ্গ : পুৰুষ		
1126	DDB0482174	ফটো উপলব্ধ	1127	DDB0482059	ফটো উপলব্ধ	1128	DDB0482323	ফটো উপলব্ধ
নাম : ৰিতুপণ চাওৰা পিতাৰ নাম: লাখৰাম চাওৰা ঘৰ নং : 253 বয়স : 26 লিঙ্গ : পুৰুষ			নাম : শচীন চাওৰা পিতাৰ নাম: দেৱাৰু চাওৰা ঘৰ নং : 255 বয়স : 26 লিঙ্গ : পুৰুষ			নাম : মল্লিকা চাওৰা স্বামীৰ নাম: সুবাস চাওৰা ঘৰ নং : 259 বয়স : 36 লিঙ্গ : মহিলা		
1129	DDB0481937	ফটো উপলব্ধ	1130	DDB0482992	ফটো উপলব্ধ	1131	DDB0483040	ফটো উপলব্ধ
নাম : হেমলতা চাওৰা পিতাৰ নাম: সুবন চাওৰা ঘৰ নং : 259 বয়স : 25 লিঙ্গ : মহিলা			নাম : জয়মতী গঞ্জ চাওঁৰা স্বামীৰ নাম: বাবলু চাওৰা ঘৰ নং : 258 বয়স : 38 লিঙ্গ : মহিলা			নাম : মিনা চাওৰা স্বামীৰ নাম: ভাৰত চাওৰা ঘৰ নং : 259 বয়স : 30 লিঙ্গ : মহিলা		
1132	DDB0482794	ফটো উপলব্ধ						
নাম : পুষ্পা চাওৰা স্বামীৰ নাম: অৰ্জুন চাওৰা ঘৰ নং : 259 বয়স : 30 লিঙ্গ : মহিলা								



1133	1	PCQ0157131	ফটো উপলব্ধ	1134	1	PCQ0168104	ফটো উপলব্ধ	1135	1	PCQ0168625	ফটো উপলব্ধ
নাম : পৰীক্ষিত বাউৰী পিতাৰ নাম: নিতাই বাউৰী ঘৰ নং : 1 বয়স : 19 লিঙ্গ : পুৰুষ				নাম : নেহা বাউৰী পিতাৰ নাম: সুনীল বাউৰী ঘৰ নং : 90 বয়স : 18 লিঙ্গ : মহিলা				নাম : অৰ্জুন বাউৰী পিতাৰ নাম: মদন বাউৰী ঘৰ নং : 18 ক বয়স : 19 লিঙ্গ : পুৰুষ			
1136	1	PCQ0168724	ফটো উপলব্ধ	1137	1	PCQ0170399	ফটো উপলব্ধ	1138	1	PCQ0170449	ফটো উপলব্ধ
নাম : পম্পী ওৰাং পিতাৰ নাম: বিন্দু ওৰাং ঘৰ নং : 60 বয়স : 18 লিঙ্গ : মহিলা				নাম : ৰাজ চাওৰা মাতৃৰ নাম: সুগিনী চাওৰা ঘৰ নং : 126 বয়স : 20 লিঙ্গ : পুৰুষ				নাম : চামনী কৰ্মকাৰ অন্যান্য: ৰেখা কামাৰ ঘৰ নং : 72 বয়স : 43 লিঙ্গ : মহিলা			
1139	1	PCQ0170506	ফটো উপলব্ধ	1140	1	PCQ0500579	ফটো উপলব্ধ	1141	1	PCQ0500868	ফটো উপলব্ধ
নাম : পবাছ কৰ্মকাৰ মাতৃৰ নাম: উষা কৰ্মকাৰ ঘৰ নং : 47 বয়স : 29 লিঙ্গ : পুৰুষ				নাম : প্ৰীতি মাহালী ওৰাং অন্যান্য: চমাৰু ওৰাং ঘৰ নং : 43ক বয়স : 18 লিঙ্গ : মহিলা				নাম : জোৎস্না খাৰিয়া চাওৰা অন্যান্য: বিশ্বনাথ চাওৰা ঘৰ নং : 76 বয়স : 26 লিঙ্গ : মহিলা			
1142	1	PCQ0500876	ফটো উপলব্ধ	1143	1	PCQ0501270	ফটো উপলব্ধ	1144	1	PCQ0501155	ফটো উপলব্ধ
নাম : কুশল চাওৰা পিতাৰ নাম: বিশ্বনাথ চাওৰা ঘৰ নং : 76 বয়স : 24 লিঙ্গ : পুৰুষ				নাম : বুবুল চাওৰা পিতাৰ নাম: আলিন চাওৰা ঘৰ নং : 146 বয়স : 20 লিঙ্গ : পুৰুষ				নাম : মনীষা চাওৰা স্বামীৰ নাম: চৰণ চাওৰা ঘৰ নং : 131 বয়স : 25 লিঙ্গ : মহিলা			
1145	1	PCQ0501239	ফটো উপলব্ধ	1146	1	PCQ0501072	ফটো উপলব্ধ	1147	1	PCQ0502203	ফটো উপলব্ধ
নাম : জিন চাওৰা পিতাৰ নাম: ৰাজেন চাওৰা ঘৰ নং : 1৫৪ বয়স : 22 লিঙ্গ : মহিলা				নাম : তিলক চাওৰা পিতাৰ নাম: লক্ষ্মীন্দৰ চাওৰা ঘৰ নং : 129 বয়স : 20 লিঙ্গ : পুৰুষ				নাম : হেমেল কৰ্মকাৰ মাতৃৰ নাম: দিপালী কৰ্মকাৰ ঘৰ নং : 49 বয়স : 23 লিঙ্গ : পুৰুষ			
1148	1	PCQ0502260	ফটো উপলব্ধ	1149	1	PCQ0503151	ফটো উপলব্ধ	1150	1	PCQ0503201	ফটো উপলব্ধ
নাম : বিমান ওৰাং পিতাৰ নাম: নিমু ওৰাং ঘৰ নং : 43ক বয়স : 19 লিঙ্গ : পুৰুষ				নাম : নবনীতা ওৰাং পিতাৰ নাম: চমাৰু ওৰাং ঘৰ নং : 43ক বয়স : 18 লিঙ্গ : মহিলা				নাম : চয়নীকা ভূঞা কৰুৱা স্বামীৰ নাম: ভাইটি কৰুৱা ঘৰ নং : 105 বয়স : 18 লিঙ্গ : মহিলা			
1151	1	PCQ0503219	ফটো উপলব্ধ	1152	1	PCQ0503276	ফটো উপলব্ধ	1153	1	PCQ0503409	ফটো উপলব্ধ
নাম : প্ৰমীলা কৰুৱা অন্যান্য: ললিতা কৰুৱা ঘৰ নং : 100 বয়স : 28 লিঙ্গ : মহিলা				নাম : দুৰ্গা কৰুৱা মাতৃৰ নাম: ললিতা কৰুৱা ঘৰ নং : 100 বয়স : 30 লিঙ্গ : পুৰুষ				নাম : কুন্দন চাওৰা পিতাৰ নাম: দাস চাওৰা ঘৰ নং : 120ক বয়স : 20 লিঙ্গ : পুৰুষ			
1154	1	PCQ0503607	ফটো উপলব্ধ	1155	1	PCQ0503656	ফটো উপলব্ধ	1156	1	PCQ0503748	ফটো উপলব্ধ
নাম : প্ৰবীন ওৰাং পিতাৰ নাম: চমাৰু ওৰাং ঘৰ নং : 43ক বয়স : 22 লিঙ্গ : পুৰুষ				নাম : অঞ্জলি ওৰাং অন্যান্য: নিমু ওৰাং ঘৰ নং : 43ক বয়স : 21 লিঙ্গ : মহিলা				নাম : অনাম ওৰাং পিতাৰ নাম: নিমু ওৰাং ঘৰ নং : 43ক বয়স : 22 লিঙ্গ : পুৰুষ			
1157	1	PCQ0503763	ফটো উপলব্ধ	1158	1	PCQ0505529	ফটো উপলব্ধ	1159	1	PCQ0505875	ফটো উপলব্ধ
নাম : দীপাঞ্জলী ওৰাং স্বামীৰ নাম: নিমু ওৰাং ঘৰ নং : 43ক বয়স : 29 লিঙ্গ : মহিলা				নাম : নৰ্মী চাওৰা পিতাৰ নাম: ৰামনাথ চাওৰা ঘৰ নং : 154 বয়স : 35 লিঙ্গ : মহিলা				নাম : জিশ্বা চাওৰা পিতাৰ নাম: ৰাজেশ চাওৰা ঘৰ নং : 148 বয়স : 19 লিঙ্গ : মহিলা			
1160	1	PCQ0506519	ফটো উপলব্ধ	1161	1	PCQ0507137	ফটো উপলব্ধ	1162	1	PCQ0507095	ফটো উপলব্ধ
নাম : বিবেক চাওৰা মাতৃৰ নাম: পানী চাওৰা ঘৰ নং : 155 ক বয়স : 18 লিঙ্গ : পুৰুষ				নাম : প্ৰদীপ চাওৰা পিতাৰ নাম: বিশ্বনাথ চাওৰা ঘৰ নং : ৭৬ বয়স : 30 লিঙ্গ : পুৰুষ				নাম : যোগানন্দ ওৰাং পিতাৰ নাম: বিন্দু ওৰাং ঘৰ নং : 60 বয়স : 20 লিঙ্গ : পুৰুষ			



<p>1163 1 PCQ0507079</p> <p>নাম : কলদীপ কৰ্মকাৰ মাতৃৰ নাম: দিপালী কৰ্মকাৰ ঘৰ নং : 8৯ বয়স : 25 লিঙ্গ : পুৰুষ</p> <p>ফটো উপলব্ধ</p>	<p>1164 1 PCQ0507160</p> <p>নাম : সঞ্জয়মনি কৰ্মকাৰ অন্যান্য: দিপালী কৰ্মকাৰ ঘৰ নং : 49 বয়স : 25 লিঙ্গ : মহিলা</p> <p>ফটো উপলব্ধ</p>	<p>1165 1 PCQ0507251</p> <p>নাম : বৃধৱা কৰুৱা মাতৃৰ নাম: ফুলমণি কৰুৱা ঘৰ নং : 99 বয়স : 28 লিঙ্গ : পুৰুষ</p> <p>ফটো উপলব্ধ</p>
<p>1166 1 PCQ0507897</p> <p>নাম : নীতা কৰুৱা পিতাৰ নাম: কীৰ্তিক কৰুৱা ঘৰ নং : 100 বয়স : 18 লিঙ্গ : মহিলা</p> <p>ফটো উপলব্ধ</p>	<p>1167 1 PCQ0507343</p> <p>নাম : চিন্ময়ী চাওৰা পিতাৰ নাম: বাৰিশ চাওৰা ঘৰ নং : 148 বয়স : 19 লিঙ্গ : মহিলা</p> <p>ফটো উপলব্ধ</p>	<p>1168 1 PCQ0507368</p> <p>নাম : প্ৰীতি উৰাং স্বামীৰ নাম: বিমান খাৰিয়া ঘৰ নং : 13 বয়স : 26 লিঙ্গ : মহিলা</p> <p>ফটো উপলব্ধ</p>
<p>1169 1 PCQ0508473</p> <p>নাম : ৰোহন চাওৰা পিতাৰ নাম: ৰতন চাওৰা ঘৰ নং : 166 বয়স : 22 লিঙ্গ : পুৰুষ</p> <p>ফটো উপলব্ধ</p>	<p>1170 1 PCQ0508390</p> <p>নাম : চুমি কৰ্মকাৰ অন্যান্য: ৰেণু চাওৰা ঘৰ নং : 130 বয়স : 22 লিঙ্গ : মহিলা</p> <p>ফটো উপলব্ধ</p>	<p>1171 1 PCQ0510008</p> <p>নাম : সুনীতা কৰ্মকাৰ পিতাৰ নাম: বিনোদ কৰ্মকাৰ ঘৰ নং : 72 বয়স : 18 লিঙ্গ : মহিলা</p> <p>ফটো উপলব্ধ</p>
<p>1172 1 PCQ0510438</p> <p>নাম : হিয়া চাওৰা পিতাৰ নাম: দীপক চাওৰা ঘৰ নং : 162 ক বয়স : 19 লিঙ্গ : মহিলা</p> <p>ফটো উপলব্ধ</p>	<p>1173 1 PCQ0511014</p> <p>নাম : কৃষ্ণ কৰুৱা মাতৃৰ নাম: দীপতি কৰুৱা ঘৰ নং : 113 বয়স : 23 লিঙ্গ : পুৰুষ</p> <p>ফটো উপলব্ধ</p>	<p>1174 1 PCQ0511055</p> <p>নাম : মনীষ চাওৰা পিতাৰ নাম: সঞ্জু চাওৰা ঘৰ নং : 136 বয়স : 19 লিঙ্গ : পুৰুষ</p> <p>ফটো উপলব্ধ</p>
<p>1175 1 PCQ0511147</p> <p>নাম : স্বস্তিৰঞ্জন চাওৰা পিতাৰ নাম: চুতু চাওৰা ঘৰ নং : 92 বয়স : 19 লিঙ্গ : পুৰুষ</p> <p>ফটো উপলব্ধ</p>	<p>1176 1 PCQ0511485</p> <p>নাম : যুগজিত চাওৰা পিতাৰ নাম: চুতু চাওৰা ঘৰ নং : 92 বয়স : 21 লিঙ্গ : পুৰুষ</p> <p>ফটো উপলব্ধ</p>	<p>1177 1 PCQ0511691</p> <p>নাম : পৰ্মীতা চাওৰা স্বামীৰ নাম: দীপক চাওৰা ঘৰ নং : 162 বয়স : 37 লিঙ্গ : মহিলা</p> <p>ফটো উপলব্ধ</p>
<p>1178 1 PCQ0512236</p> <p>নাম : ৰিংকু চাওৰা মাতৃৰ নাম: ৰেণু চাওৰা ঘৰ নং : 130 বয়স : 29 লিঙ্গ : পুৰুষ</p> <p>ফটো উপলব্ধ</p>	<p>1179 1 PCQ0520403</p> <p>নাম : মিতালী চাওৰা পিতাৰ নাম: ৰতন চাওৰা ঘৰ নং : 166 বয়স : 19 লিঙ্গ : মহিলা</p> <p>ফটো উপলব্ধ</p>	<p>1180 1 PCQ0520387</p> <p>নাম : শ্যাম চাওৰা পিতাৰ নাম: সুনীল চাওৰা ঘৰ নং : 167 বয়স : 26 লিঙ্গ : পুৰুষ</p> <p>ফটো উপলব্ধ</p>



1181	1	PCQ0520759	ফটো উপলব্ধ	নাম : বাইমনি বাল্লা স্বামীৰ নাম: আমিৰ চাওৰা ঘৰ নং : 162 বয়স : 36 লিঙ্গ : মহিলা
1182	1	PCQ0520833	ফটো উপলব্ধ	নাম : বুমা বাউৰী পিতাৰ নাম: মদন বাউৰী ঘৰ নং : 18ক বয়স : 21 লিঙ্গ : মহিলা
1183	1	PCQ0520841	ফটো উপলব্ধ	নাম : জ্যোতিস্মান তপু পিতাৰ নাম: দুলাল মুণ্ডা ঘৰ নং : 31 বয়স : 22 লিঙ্গ : পুৰুষ
1184	1	PCQ0521278	ফটো উপলব্ধ	নাম : বেবতী বাউৰী পিতাৰ নাম: গৌৰাংগ বাউৰী ঘৰ নং : 1 বয়স : 19 লিঙ্গ : মহিলা
1185	1	PCQ0521336	ফটো উপলব্ধ	নাম : যোগেশ্বৰ বাউৰী পিতাৰ নাম: মদন বাউৰী ঘৰ নং : 18ক বয়স : 24 লিঙ্গ : পুৰুষ
1186	1	PCQ0521344	ফটো উপলব্ধ	নাম : দেবী ভূমিজ পিতাৰ নাম: গনেশ ভূমিজ ঘৰ নং : 11 বয়স : 23 লিঙ্গ : মহিলা
1187	1	PCQ0521369	ফটো উপলব্ধ	নাম : প্ৰীতি ওৰাং স্বামীৰ নাম: বিমান খাৰিয়া ঘৰ নং : 12 বয়স : 27 লিঙ্গ : মহিলা
1188	1	PCQ0521385	ফটো উপলব্ধ	নাম : ৰশ্মি ওৰাং স্বামীৰ নাম: নভাগ্য বাউৰী ঘৰ নং : 18 বয়স : 21 লিঙ্গ : মহিলা
1189	1	PCQ0521419	ফটো উপলব্ধ	নাম : চুচাংক খাৰিয়া পিতাৰ নাম: বিচা খাৰিয়া ঘৰ নং : 30 বয়স : 22 লিঙ্গ : পুৰুষ
1190	1	PCQ0521443	ফটো উপলব্ধ	নাম : শান্তি পাতৰ স্বামীৰ নাম: মনু পাতৰ ঘৰ নং : 25 বয়স : 28 লিঙ্গ : মহিলা
1191	1	PCQ0522136	ফটো উপলব্ধ	নাম : বহাগী বাউৰী পিতাৰ নাম: বেণু বাউৰী ঘৰ নং : 14 বয়স : 18 লিঙ্গ : মহিলা
1192	1	PCQ0522417	ফটো উপলব্ধ	নাম : আকাশ কৰুৱা পিতাৰ নাম: লক্ষীৰাম কৰুৱা ঘৰ নং : 83 বয়স : 23 লিঙ্গ : পুৰুষ
1193	1	PCQ0522425	ফটো উপলব্ধ	নাম : ৰাম কৰ্মকাৰ পিতাৰ নাম: দুলাল কৰ্মকাৰ ঘৰ নং : 56 বয়স : 26 লিঙ্গ : পুৰুষ
1194	1	PCQ0522433	ফটো উপলব্ধ	নাম : বিতু কামাৰ পিতাৰ নাম: দুলাল কামাৰ ঘৰ নং : 56 বয়স : 31 লিঙ্গ : পুৰুষ
1195	1	PCQ0522441	ফটো উপলব্ধ	নাম : ৰহিদা কৰ্মকাৰ অন্যান্য: ৰাজু কৰ্মকাৰ ঘৰ নং : 56 বয়স : 32 লিঙ্গ : মহিলা
1196	1	PCQ0522458	ফটো উপলব্ধ	নাম : ধৰ্মজ্যোতি চাওৰা অন্যান্য: দীপক চাওৰা ঘৰ নং : 67 বয়স : 22 লিঙ্গ : পুৰুষ
1197	1	PCQ0522466	ফটো উপলব্ধ	নাম : ৰীতা তান্তী চাওৰা অন্যান্য: দিপালী চাওৰা ঘৰ নং : 65 বয়স : 20 লিঙ্গ : মহিলা
1198	1	PCQ0522474	ফটো উপলব্ধ	নাম : চিনু চাওৰা পিতাৰ নাম: মনু চাওৰা ঘৰ নং : 61 বয়স : 19 লিঙ্গ : মহিলা
1199	1	PCQ0522482	ফটো উপলব্ধ	নাম : তোলন চাওৰা মাতৃৰ নাম: দিপালী চাওৰা ঘৰ নং : 65 বয়স : 20 লিঙ্গ : পুৰুষ
1200	1	PCQ0522490	ফটো উপলব্ধ	নাম : ধীৰেশ কৰুৱা পিতাৰ নাম: গনেশ কৰুৱা ঘৰ নং : 54 বয়স : 18 লিঙ্গ : পুৰুষ
1201	1	PCQ0522508	ফটো উপলব্ধ	নাম : বিপুল কৰুৱা পিতাৰ নাম: ৰাতু কৰুৱা ঘৰ নং : 84 বয়স : 25 লিঙ্গ : পুৰুষ
1202	1	PCQ0522516	ফটো উপলব্ধ	নাম : দিবা চাওৰা পিতাৰ নাম: বিচুৰাম চাওৰা ঘৰ নং : 71 বয়স : 19 লিঙ্গ : মহিলা
1203	1	PCQ0522524	ফটো উপলব্ধ	নাম : সুমিত্ৰা বাউৰী অন্যান্য: মোহন বাউৰী ঘৰ নং : 79 বয়স : 27 লিঙ্গ : মহিলা
1204	1	PCQ0522532	ফটো উপলব্ধ	নাম : জান ওৰাং পিতাৰ নাম: কমল ওৰাং ঘৰ নং : 90 বয়স : 27 লিঙ্গ : পুৰুষ
1205	1	PCQ0522540	ফটো উপলব্ধ	নাম : অনিমা কৰ্মকাৰ স্বামীৰ নাম: বিতু কৰ্মকাৰ ঘৰ নং : 56 বয়স : 25 লিঙ্গ : মহিলা
1206	1	PCQ0522573	ফটো উপলব্ধ	নাম : অৰ্জুন বাউৰী পিতাৰ নাম: মোহন বাউৰী ঘৰ নং : 79 বয়স : 33 লিঙ্গ : পুৰুষ
1207	1	PCQ0522581	ফটো উপলব্ধ	নাম : লক্ষ্মন কৰ্মকাৰ পিতাৰ নাম: দুলাল কৰ্মকাৰ ঘৰ নং : 56 বয়স : 23 লিঙ্গ : পুৰুষ
1208	1	PCQ0522599	ফটো উপলব্ধ	নাম : পদম বাউৰী পিতাৰ নাম: লখেশ্বৰ বাউৰী ঘৰ নং : 11 বয়স : 22 লিঙ্গ : পুৰুষ
1209	1	PCQ0522631	ফটো উপলব্ধ	নাম : বিকাশ কৰুৱা পিতাৰ নাম: লক্ষীৰাম কৰুৱা ঘৰ নং : 83 বয়স : 20 লিঙ্গ : পুৰুষ
1210	1	PCQ0522656	ফটো উপলব্ধ	নাম : দেবাশিসু চাওৰা পিতাৰ নাম: নবীন চাওৰা ঘৰ নং : 1৯ বয়স : 21 লিঙ্গ : পুৰুষ



1211	1	PCQ0522672	ফটো উপলব্ধ	নাম : সবিতা মুণ্ডা পিতাৰ নাম: কৈলাশ মুণ্ডা ঘৰ নং : 51 বয়স : 19 লিঙ্গ : মহিলা
1212	1	PCQ0522698	ফটো উপলব্ধ	নাম : সুজিত চাওৰা অন্যান্য: দীপক চাওৰা ঘৰ নং : 67 বয়স : 35 লিঙ্গ : পুৰুষ
1213	1	PCQ0522706	ফটো উপলব্ধ	নাম : ৰাজ কৰ্মকাৰ পিতাৰ নাম: দুলাল কৰ্মকাৰ ঘৰ নং : 56 বয়স : 34 লিঙ্গ : পুৰুষ
1214	1	PCQ0522722	ফটো উপলব্ধ	নাম : লক্ষীন্দৰ কৰুৱা মাতৃৰ নাম: দুলাৰী কৰুৱা ঘৰ নং : 95 বয়স : 26 লিঙ্গ : পুৰুষ
1215	1	PCQ0522730	ফটো উপলব্ধ	নাম : সুৰেশ চন্দ্ৰ কৰুৱা পিতাৰ নাম: লক্ষীৰাম কৰুৱা ঘৰ নং : 83 বয়স : 18 লিঙ্গ : পুৰুষ
1216	1	PCQ0522755	ফটো উপলব্ধ	নাম : চন্দন চাওৰা অন্যান্য: দীপক চাওৰা ঘৰ নং : 67 বয়স : 26 লিঙ্গ : পুৰুষ
1217	1	PCQ0525923	ফটো উপলব্ধ	নাম : লক্ষ্মণ বাউৰী পিতাৰ নাম: মনেশ্বৰ বাউৰী ঘৰ নং : 111 বয়স : 19 লিঙ্গ : পুৰুষ
1218	1	PCQ0525964	ফটো উপলব্ধ	নাম : ৰোহিত বাউৰী পিতাৰ নাম: মনেশ্বৰ বাউৰী ঘৰ নং : 111 বয়স : 24 লিঙ্গ : পুৰুষ
1219	1	PCQ0526004	ফটো উপলব্ধ	নাম : ভবশ্ৰী চাওৰা পিতাৰ নাম: আচিন্ চাওৰা ঘৰ নং : 147 বয়স : 18 লিঙ্গ : মহিলা
1220	1	PCQ0526012	ফটো উপলব্ধ	নাম : বিবিকা কৰুৱা মাতৃৰ নাম: দায়ান্তি কৰুৱা ঘৰ নং : 212ক বয়স : 22 লিঙ্গ : মহিলা
1221	1	PCQ0526038	ফটো উপলব্ধ	নাম : বলোৰাম লোহাৰ পিতাৰ নাম: বিপুল লোহাৰ ঘৰ নং : 211 বয়স : 19 লিঙ্গ : পুৰুষ
1222	1	PCQ0526046	ফটো উপলব্ধ	নাম : পূজা চাওৰা স্বামীৰ নাম: পদুম চাওৰা ঘৰ নং : 190 বয়স : 31 লিঙ্গ : মহিলা
1223	1	PCQ0526053	ফটো উপলব্ধ	নাম : পৰশুৰাম লোহাৰ পিতাৰ নাম: বিপুল লোহাৰ ঘৰ নং : 211 বয়স : 19 লিঙ্গ : পুৰুষ
1224	1	PCQ0526061	ফটো উপলব্ধ	নাম : ৰামচন্দ্ৰ চাওৰা মাতৃৰ নাম: বেচাকী চাওৰা ঘৰ নং : 125 বয়স : 23 লিঙ্গ : পুৰুষ
1225	1	PCQ0526145	ফটো উপলব্ধ	নাম : ত্ৰিবেণী চাওৰা পিতাৰ নাম: সম্ৰাট চাওৰা ঘৰ নং : 39 বয়স : 22 লিঙ্গ : মহিলা
1226	1	PCQ0526848	ফটো উপলব্ধ	নাম : পূৰ্ণিমা চাওৰা পিতাৰ নাম: এডিচন চাওৰা ঘৰ নং : 198 বয়স : 22 লিঙ্গ : মহিলা
1227	1	PCQ0526830	ফটো উপলব্ধ	নাম : চুচপাল বাউৰী পিতাৰ নাম: ৰাখাল বাউৰী ঘৰ নং : 98 বয়স : 28 লিঙ্গ : পুৰুষ
1228	1	PCQ0526822	ফটো উপলব্ধ	নাম : সুনীলাল মুৰাৰী পিতাৰ নাম: বৰ্গী মুৰাৰী ঘৰ নং : 207 বয়স : 29 লিঙ্গ : পুৰুষ
1229	1	PCQ0526814	ফটো উপলব্ধ	নাম : ৰোহন চাওৰা পিতাৰ নাম: গৰিৰদাস চাওৰা ঘৰ নং : 187 বয়স : 22 লিঙ্গ : পুৰুষ
1230	1	PCQ0526806	ফটো উপলব্ধ	নাম : প্ৰেমদীপ চাওৰা পিতাৰ নাম: কিৰণ চাওৰা ঘৰ নং : 188 বয়স : 21 লিঙ্গ : পুৰুষ
1231	1	PCQ0526855	ফটো উপলব্ধ	নাম : ৰেখাজ্যোতি চাওৰা পিতাৰ নাম: সুবন চাওৰা ঘৰ নং : 195 বয়স : 21 লিঙ্গ : মহিলা
1232	1	PCQ0527002	ফটো উপলব্ধ	নাম : সুমিতা ওৰাং অন্যান্য: ৰাজেন ওৰাং ঘৰ নং : 42 বয়স : 21 লিঙ্গ : মহিলা
1233	1	PCQ0527010	ফটো উপলব্ধ	নাম : দিষ্টী ওৰাং পিতাৰ নাম: চন্দ্ৰ ওৰাং ঘৰ নং : 47 বয়স : 22 লিঙ্গ : মহিলা
1234	1	PCQ0527036	ফটো উপলব্ধ	নাম : দেৱী ওৰাং অন্যান্য: বিন্দু ওৰাং ঘৰ নং : 47 বয়স : 24 লিঙ্গ : মহিলা
1235	1	PCQ0527077	ফটো উপলব্ধ	নাম : ৰোহিত ওৰাং পিতাৰ নাম: চন্দ্ৰ ওৰাং ঘৰ নং : 47 বয়স : 22 লিঙ্গ : পুৰুষ
1236	1	PCQ0527119	ফটো উপলব্ধ	নাম : জেম মুণ্ডা পিতাৰ নাম: ইষ্টালি মুণ্ডা ঘৰ নং : 59 বয়স : 34 লিঙ্গ : পুৰুষ
1237	1	PCQ0527127	ফটো উপলব্ধ	নাম : মীৰা মুণ্ডা অন্যান্য: ইষ্টালি মুণ্ডা ঘৰ নং : 59 বয়স : 29 লিঙ্গ : মহিলা
1238	1	PCQ0527135	ফটো উপলব্ধ	নাম : প্ৰিয়ংকা কৰ্মকাৰ অন্যান্য: গীতা কৰ্মকাৰ ঘৰ নং : 44ক বয়স : 24 লিঙ্গ : মহিলা
1239	1	PCQ0527143	ফটো উপলব্ধ	নাম : প্ৰকাশ ওৰাং পিতাৰ নাম: ৰাজেন ওৰাং ঘৰ নং : 42 বয়স : 23 লিঙ্গ : পুৰুষ
1240	1	PCQ0527150	ফটো উপলব্ধ	নাম : ভৰত কৰুৱা অন্যান্য: ফুলমাৰি কৰুৱা ঘৰ নং : 99 বয়স : 35 লিঙ্গ : পুৰুষ



1241	1	PCQ0527168	ফটো উপলব্ধ	নাম : মীনা খাৰিয়া কৰুৱা স্বামীৰ নাম: বুদ্ধেশ্বৰ কৰুৱা ঘৰ নং : 54 বয়স : 26 লিঙ্গ : মহিলা
1242	1	PCQ0527663	ফটো উপলব্ধ	নাম : সুকিলা লোহাৰ পিতাৰ নাম: সুকৰাম লোহাৰ ঘৰ নং : 210 বয়স : 22 লিঙ্গ : মহিলা
1243	1	PCQ0527689	ফটো উপলব্ধ	নাম : জ্যোতি কৰুৱা পিতাৰ নাম: কাৰ্তিক কৰুৱা ঘৰ নং : 209 বয়স : 20 লিঙ্গ : মহিলা
1244	1	PCQ0527697	ফটো উপলব্ধ	নাম : নিষিতা চাওৰা পিতাৰ নাম: বাবুল চাওৰা ঘৰ নং : 82 বয়স : 24 লিঙ্গ : মহিলা
1245	1	PCQ0527705	ফটো উপলব্ধ	নাম : বিচিত্ৰা চাওৰা পিতাৰ নাম: জুগনু চাওৰা ঘৰ নং : 178 বয়স : 19 লিঙ্গ : পুৰুষ
1246	1	PCQ0527911	ফটো উপলব্ধ	নাম : চিনু চাওৰা পিতাৰ নাম: চুটাকো চাওৰা ঘৰ নং : 173 বয়স : 27 লিঙ্গ : পুৰুষ
1247	1	PCQ0527929	ফটো উপলব্ধ	নাম : নিৰুপম চাওৰা পিতাৰ নাম: ৰাজেন চাওৰা ঘৰ নং : 64 বয়স : 25 লিঙ্গ : পুৰুষ
1248	1	PCQ0529255	ফটো উপলব্ধ	নাম : সন্তোষ ওৰাং পিতাৰ নাম: বিন্দু ওৰাং ঘৰ নং : 47 বয়স : 22 লিঙ্গ : পুৰুষ
1249	1	PCQ0529297	ফটো উপলব্ধ	নাম : সুষমা তাঁতী ওৰাং অন্যান্য: চন্দ্ৰ ওৰাং ঘৰ নং : 47 বয়স : 19 লিঙ্গ : মহিলা
1250	1	PCQ0529289	ফটো উপলব্ধ	নাম : অজয় কৰুৱা পিতাৰ নাম: মনোজ কৰুৱা ঘৰ নং : 93ক বয়স : 27 লিঙ্গ : পুৰুষ
1251	1	PCQ0529271	ফটো উপলব্ধ	নাম : মনিকা বাউৰী পিতাৰ নাম: যাদব বাউৰী ঘৰ নং : 112 বয়স : 21 লিঙ্গ : মহিলা
1252	1	PCQ0529263	ফটো উপলব্ধ	নাম : বন্দুই চাওৰা অন্যান্য: গীতা চাওৰা ঘৰ নং : 137 বয়স : 32 লিঙ্গ : মহিলা
1253	1	PCQ0529164	ফটো উপলব্ধ	নাম : মংগল কৰ্মকাৰ মাতৃৰ নাম: গীতা কৰ্মকাৰ ঘৰ নং : 44ক বয়স : 28 লিঙ্গ : পুৰুষ
1254	1	PCQ0529248	ফটো উপলব্ধ	নাম : দিপালী কৰ্মকাৰ কৰুৱা অন্যান্য: ববী কৰুৱা ঘৰ নং : 84 বয়স : 25 লিঙ্গ : মহিলা
1255	1	PCQ0529230	ফটো উপলব্ধ	নাম : গোবৰ্ধন বাউৰী পিতাৰ নাম: যাদব বাউৰী ঘৰ নং : 112 বয়স : 19 লিঙ্গ : পুৰুষ
1256	1	PCQ0529222	ফটো উপলব্ধ	নাম : মীনা কৰুৱা স্বামীৰ নাম: লক্ষীন্দৰ কৰুৱা ঘৰ নং : 54 বয়স : 43 লিঙ্গ : মহিলা
1257	1	PCQ0529206	ফটো উপলব্ধ	নাম : অনিতা কৰ্মকাৰ মাতৃৰ নাম: দেৱেশ্বৰী কৰ্মকাৰ ঘৰ নং : 77 বয়স : 25 লিঙ্গ : মহিলা
1258	1	PCQ0529198	ফটো উপলব্ধ	নাম : পিংকী কৰুৱা স্বামীৰ নাম: পৰদীপ কৰুৱা ঘৰ নং : 52 বয়স : 37 লিঙ্গ : মহিলা
1259	1	PCQ0529180	ফটো উপলব্ধ	নাম : অনিতা কৰুৱা অন্যান্য: পুতলী কৰুৱা ঘৰ নং : 54 বয়স : 26 লিঙ্গ : মহিলা
1260	1	PCQ0529172	ফটো উপলব্ধ	নাম : জগত কৰুৱা মাতৃৰ নাম: পুতলী কৰুৱা ঘৰ নং : 54 বয়স : 30 লিঙ্গ : পুৰুষ
1261	1	PCQ0529578	ফটো উপলব্ধ	নাম : বিপুল কৰ্মকাৰ মাতৃৰ নাম: আশীতা কৰ্মকাৰ ঘৰ নং : 47 বয়স : 32 লিঙ্গ : পুৰুষ
1262	1	PCQ0529883	ফটো উপলব্ধ	নাম : নৰেশ চাওৰা পিতাৰ নাম: ৰাজেন চাওৰা ঘৰ নং : 154 বয়স : 18 লিঙ্গ : পুৰুষ
1263	1	PCQ0529875	ফটো উপলব্ধ	নাম : ভাগ্যশ্ৰী চাওৰা পিতাৰ নাম: ৰাহুল চাওৰা ঘৰ নং : 123 বয়স : 18 লিঙ্গ : মহিলা
1264	1	PCQ0530535	ফটো উপলব্ধ	নাম : ববিতা ভূঞা স্বামীৰ নাম: ৰাজু ভূঞা ঘৰ নং : 101 বয়স : 30 লিঙ্গ : মহিলা
1265	1	PCQ0530543	ফটো উপলব্ধ	নাম : জগৰনাথ বাউৰী পিতাৰ নাম: যাদব বাউৰী ঘৰ নং : 112 বয়স : 23 লিঙ্গ : পুৰুষ
1266	1	PCQ0530550	ফটো উপলব্ধ	নাম : প্ৰিন্সীলা চাওৰা স্বামীৰ নাম: সুমিত চাওৰা ঘৰ নং : 75 বয়স : 34 লিঙ্গ : মহিলা
1267	1	PCQ0530568	ফটো উপলব্ধ	নাম : মনিকা মুড়া স্বামীৰ নাম: সন্তোষ মুণ্ডা ঘৰ নং : 77 বয়স : 28 লিঙ্গ : মহিলা
1268	1	PCQ0530584	ফটো উপলব্ধ	নাম : বুৰী চাওৰা স্বামীৰ নাম: দীপাংকৰ খাৰিয়া ঘৰ নং : 3 বয়স : 31 লিঙ্গ : মহিলা
1269	1	PCQ0530618	ফটো উপলব্ধ	নাম : পৱন হংস খাৰীয়া মাতৃৰ নাম: ৰুণু খাৰীয়া ঘৰ নং : 3 বয়স : 24 লিঙ্গ : পুৰুষ
1270	1	PCQ0530824	ফটো উপলব্ধ	নাম : বিষ্ণু চাওৰা অন্যান্য: আৰিনাশ চাওৰা ঘৰ নং : 58 বয়স : 21 লিঙ্গ : পুৰুষ



1271	1	PCQ0530931
নাম : মলিকা কৰ্মকাৰ মাতৃৰ নাম: দীপা কৰ্মকাৰ ঘৰ নং : 72 বয়স : 23 লিঙ্গ : মহিলা		
ফটো উপলব্ধ		

1272	1	PCQ0530949
নাম : আলবিনুশ মুণ্ডা পিতাৰ নাম: চামেলি মুণ্ডা ঘৰ নং : 77 বয়স : 22 লিঙ্গ : পুৰুষ		
ফটো উপলব্ধ		

1273	1	PCQ0530956
নাম : আৰিয়ান কৰ্মকাৰ পিতাৰ নাম: চুটু কৰ্মকাৰ ঘৰ নং : 72 বয়স : 24 লিঙ্গ : পুৰুষ		
ফটো উপলব্ধ		

1274	1	PCQ0531111
নাম : লক্ষী চাওৰা স্বামীৰ নাম: ৰাজীৱ চাওৰা ঘৰ নং : 159 বয়স : 28 লিঙ্গ : মহিলা		
ফটো উপলব্ধ		

ভোটাৰৰ সাৰাংশ

A) ভোটাৰৰ সংখ্যা

	তালিকাৰ প্ৰকাৰ	তালিকাৰ চিনাক্তকৰণ	ভোটাৰৰ সংখ্যা							
			পুৰুষ	মহিলা	ওয় লিঙ্গ	মুঠ				
I	মূল তালিকা	মূল তালিকা	বিশেষ সংশোধন, 2026 চনৰ পূৰ্বৰ 2025 চনৰ মূল তালিকাৰ লগত থকা সংযোজন সমূহ একত্ৰিতকৰণ কৰা তালিকা।				525	607	0	1132
II	যোগ তালিকা	পৰিপূৰক 1	বিশেষ সংক্ষিপ্ত সংশোধন, 2026				25	23	0	48
		পৰিপূৰক 2	অনবিচ্ছিন্ন সংশোধন 2026				49	45	0	94
			মুঠ				74	68	0	142
III	বিয়োজন তালিকা	পৰিপূৰক 1	বিশেষ সংক্ষিপ্ত সংশোধন, 2026				77	63	0	140
		পৰিপূৰক 2	অনবিচ্ছিন্ন সংশোধন 2026				0	1	0	1
			মুঠ				77	64	0	141
IV	লিংগ ক্ষেত্ৰত পৰিবৰ্তনৰ বাবে পাৰ্থক্য					0	0	0	0	
এই সংশোধনৰ পিছত ভোটাৰ তালিকাত ভোটাৰৰ মুঠ সংখ্যা (I+II-III+IV)						522	611	0	1133	

B) শুধৰনীৰ সংখ্যা

তালিকাৰ প্ৰকাৰ	তালিকাৰ চিনাক্তকৰণ	শুধৰনীৰ সংখ্যা
পৰিপূৰক 1	বিশেষ সংক্ষিপ্ত সংশোধন, 2026	2
পৰিপূৰক 2	অনবিচ্ছিন্ন সংশোধন 2026	0
	মুঠ	2

নিৰ্বাচক পঞ্জীয়ন বিষয়াৰ স্বাক্ষৰ

E-মত, S-স্থানান্তৰিত/ বাসস্থান পৰিবৰ্তন, R-প্ৰতিলিপি, M-নিখোজ, Q-অযোগ্য