



## ভোটাৰ তালিকা 2026 S03 অসম

বিধানসভা সমষ্টিৰ নম্বৰ, নাম আৰু সংৰক্ষণৰ স্থিতি : 89 - খোৱাং (সাধাৰণ)		খণ্ড নং : 32																			
এই বিধানসভা সমষ্টিত কোন সংসদীয় সমষ্টিৰ অন্তৰ্গত তাৰ নম্বৰ, নাম আৰু সংৰক্ষণ স্থিতি : 13 - ডিব্ৰুগড় (সাধাৰণ)																					
1. সংশোধনৰ বিৱৰণ																					
সংশোধনৰ বছৰ	2026	তালিকাৰ চিনাক্তকৰণ																			
ভিত্তি তাৰিখ	01-04-2026	বিশেষ সংশোধন, 2026 চনৰ পূৰ্বৰ 2025 চনৰ মূল তালিকাৰ লগত থকা সংযোজন সমূহ একত্ৰিতকৰণ কৰা তালিকা।																			
সংশোধনৰ প্ৰকাৰ	বিশেষ সংশোধন 2026																				
প্ৰকাশনৰ তাৰিখ	23-03-2026																				
2. খণ্ড আৰু ভোটগ্ৰহন কেন্দ্ৰৰ বিৱৰণ																					
খণ্ডৰ অন্তৰ্গত এলেকা সমূহৰ নম্বৰ আৰু নাম																					
1-মেদেলা গ্ৰাণ্ট (অংশ)		<table style="width: 100%; border-collapse: collapse;"> <tr> <td style="width: 50%;">মূল চহৰ/গাওঁ</td> <td style="width: 50%;">: দীঘলী দলনী</td> </tr> <tr> <td>ৱাৰ্ড নং</td> <td>:</td> </tr> <tr> <td>ডাকঘৰ</td> <td>: লেপেটকটা</td> </tr> <tr> <td>পুলিচ থানা</td> <td>: বৰবৰুৱা</td> </tr> <tr> <td>ব্লক</td> <td>: বৰবৰুৱা (অংশ-২)</td> </tr> <tr> <td>ৰাজহ চক্ৰ</td> <td>: ডিব্ৰুগড় পশ্চিম</td> </tr> <tr> <td>জিলা</td> <td>: ডিব্ৰুগড়</td> </tr> <tr> <td>পিনকোড</td> <td>: 786006</td> </tr> </table>				মূল চহৰ/গাওঁ	: দীঘলী দলনী	ৱাৰ্ড নং	:	ডাকঘৰ	: লেপেটকটা	পুলিচ থানা	: বৰবৰুৱা	ব্লক	: বৰবৰুৱা (অংশ-২)	ৰাজহ চক্ৰ	: ডিব্ৰুগড় পশ্চিম	জিলা	: ডিব্ৰুগড়	পিনকোড	: 786006
মূল চহৰ/গাওঁ	: দীঘলী দলনী																				
ৱাৰ্ড নং	:																				
ডাকঘৰ	: লেপেটকটা																				
পুলিচ থানা	: বৰবৰুৱা																				
ব্লক	: বৰবৰুৱা (অংশ-২)																				
ৰাজহ চক্ৰ	: ডিব্ৰুগড় পশ্চিম																				
জিলা	: ডিব্ৰুগড়																				
পিনকোড	: 786006																				
3. ভোটগ্ৰহন কেন্দ্ৰৰ বিৱৰণ																					
ভোটগ্ৰহন কেন্দ্ৰৰ নম্বৰ আৰু নাম :		ভোটগ্ৰহন কেন্দ্ৰৰ প্ৰকাৰ (পুৰুষ/মহিলা/সাধাৰণ)		সাধাৰণ																	
32 - ফুকনবাম এম ভি স্কুল(পূব)		খণ্ডৰ অন্তৰ্গত সহায়ক ভোটগ্ৰহন কেন্দ্ৰৰ সংখ্যা :		0																	
ভোটগ্ৰহন কেন্দ্ৰৰ ঠিকনা :																					
ফুকনবাম এম ভি স্কুল, ৰুম ১, দীঘলী দলনী গাওঁ																					
4. ভোটাৰৰ সংখ্যা																					
আৰম্ভনি ক্ৰমিক নং	শেষ ক্ৰমিক নং	মুঠ ভোটাৰ																			
নং		পুৰুষ	মহিলা	৩য় লিঙ্গ	মুঠ																
1	842	426	403	0	829																

নিৰ্বাচক পঞ্জীয়ন বিষয়াৰ স্বাক্ষৰ

Nazri Naksha

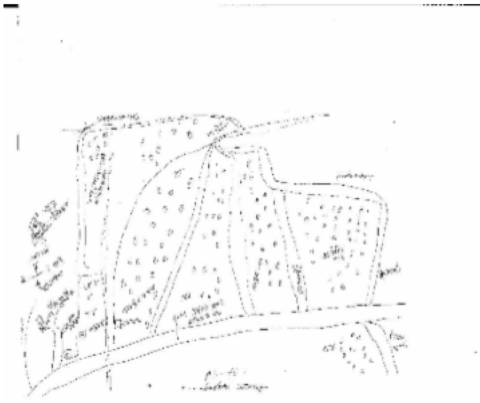

Google Map View

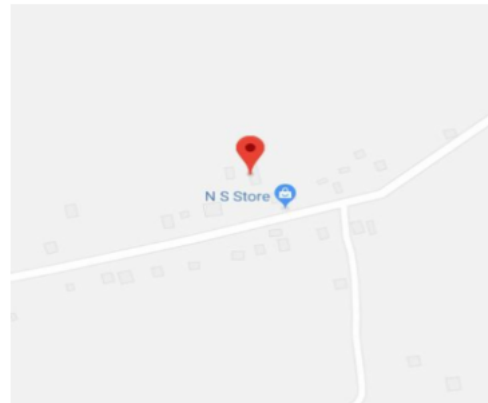

Polling Station Building Front View



ভোটগ্ৰহন কেন্দ্ৰৰ সন্মুখৰ দৃশ্য



Cad View

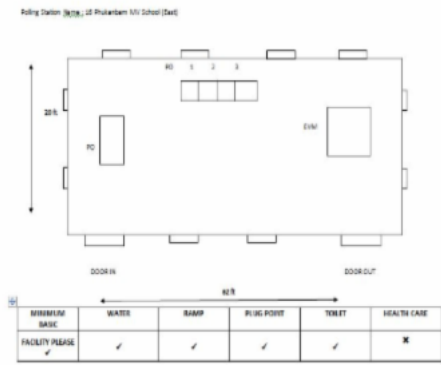

Key MAP View





1 নাম : বিজয় মুণ্ডা পিতাৰ নাম : লুখৰ মুণ্ডা ঘৰ নং : 0 বয়স : 31 লিঙ্গ : পুৰুষ	DDB0269274 ফটো উপলব্ধ	2 নাম : মুন মুৰা স্বামীৰ নাম : মিহিন মুৰা ঘৰ নং : 0 বয়স : 29 লিঙ্গ : মহিলা	DDB0266510 ফটো উপলব্ধ	3 নাম : জোনালী খাৰিয়া স্বামীৰ নাম : অজয় খাৰিয়া ঘৰ নং : 0 বয়স : 25 লিঙ্গ : মহিলা	PCQ0065177 ফটো উপলব্ধ
4 নাম : বিপুল ছেত্ৰী পিতাৰ নাম : ৰাম বাহাদুৰ ছেত্ৰী ঘৰ নং : 0 বয়স : 24 লিঙ্গ : পুৰুষ	DDB0401844 ফটো উপলব্ধ	E 5 নাম : চেবন প্ৰসাদ শৰ্মা পিতাৰ নাম : ভগদত্ত শৰ্মা ঘৰ নং : 1 বয়স : 68 লিঙ্গ : পুৰুষ	DDB0007452 ফটো উপলব্ধ	6 নাম : চৌমা কুমাৰী শৰ্মা স্বামীৰ নাম : চেবন প্ৰসাদ শৰ্মা ঘৰ নং : 1 বয়স : 58 লিঙ্গ : মহিলা	DDB0007453 ফটো উপলব্ধ
7 নাম : কুমাৰ ঘিমিৰে পিতাৰ নাম : সেৱন ঘিমিৰে ঘৰ নং : 1 বয়স : 40 লিঙ্গ : পুৰুষ	DDB0007454 ফটো উপলব্ধ	8 নাম : কেশৱ শৰ্মা পিতাৰ নাম : চেবন শৰ্মা ঘৰ নং : 1 বয়স : 38 লিঙ্গ : পুৰুষ	DDB0007455 ফটো উপলব্ধ	9 নাম : পদ্মা শৰ্মা স্বামীৰ নাম : কেশৱ শৰ্মা ঘৰ নং : 1 বয়স : 35 লিঙ্গ : মহিলা	DDB0513259 ফটো উপলব্ধ
10 নাম : সৰস্বতী ঘিমিৰে স্বামীৰ নাম : কুমাৰ ঘিমিৰে ঘৰ নং : 1 বয়স : 31 লিঙ্গ : মহিলা	DDB0511915 ফটো উপলব্ধ	11 নাম : মন বৰা ছেত্ৰী স্বামীৰ নাম : বিপুল ছেত্ৰী ঘৰ নং : 1 বয়স : 24 লিঙ্গ : মহিলা	DDB1760743 ফটো উপলব্ধ	12 নাম : সৰস্বতী চৌকা স্বামীৰ নাম : মানসিং চৌকা ঘৰ নং : 2 বয়স : 82 লিঙ্গ : মহিলা	DDB0007456 ফটো উপলব্ধ
13 নাম : সৰস্বতী যাদৱ স্বামীৰ নাম : ভোলা গোৱালা ঘৰ নং : 7 বয়স : 78 লিঙ্গ : মহিলা	DDB0007457 ফটো উপলব্ধ	14 নাম : পদ্মাৱতী যাদৱ স্বামীৰ নাম : জয় কুমাৰ গোৱালা ঘৰ নং : 7 বয়স : 59 লিঙ্গ : মহিলা	DDB0007460 ফটো উপলব্ধ	15 নাম : শিউমুৰত গোৱালা পিতাৰ নাম : ভোলা গোৱালা ঘৰ নং : 7 বয়স : 58 লিঙ্গ : পুৰুষ	DDB0007461 ফটো উপলব্ধ
16 নাম : মহেশ যাদৱ পিতাৰ নাম : ভোলা গোৱালা ঘৰ নং : 03 বয়স : 55 লিঙ্গ : পুৰুষ	DDB0007462 ফটো উপলব্ধ	17 নাম : নিৰ্মলা যাদৱ স্বামীৰ নাম : মহেশ যাদৱ ঘৰ নং : 7 বয়স : 53 লিঙ্গ : মহিলা	DDB0007463 ফটো উপলব্ধ	18 নাম : সৰিতা গোৱালা স্বামীৰ নাম : ৰামপ্ৰতাপ গোৱালা ঘৰ নং : 7 বয়স : 48 লিঙ্গ : মহিলা	DDB0007464 ফটো উপলব্ধ
19 নাম : সন্দেৰ গোৱালা পিতাৰ নাম : ভোলা গোৱালা ঘৰ নং : 7 বয়স : 46 লিঙ্গ : পুৰুষ	DDB0007465 ফটো উপলব্ধ	20 নাম : প্ৰকাশ যাদৱ পিতাৰ নাম : ভোলা যাদৱ ঘৰ নং : 7 বয়স : 44 লিঙ্গ : পুৰুষ	DDB0007466 ফটো উপলব্ধ	21 নাম : বিনোদ গোৱালা পিতাৰ নাম : ভোলা গোৱালা ঘৰ নং : 7 বয়স : 42 লিঙ্গ : পুৰুষ	DDB0007467 ফটো উপলব্ধ
22 নাম : কৈশল্যা যাদৱ স্বামীৰ নাম : প্ৰকাশ যাদৱ ঘৰ নং : 7 বয়স : 38 লিঙ্গ : মহিলা	DDB1644140 ফটো উপলব্ধ	23 নাম : ৰাজা যাদৱ পিতাৰ নাম : জয় কুমাৰ যাদৱ ঘৰ নং : 3 বয়স : 32 লিঙ্গ : পুৰুষ	DDB0007469 ফটো উপলব্ধ	24 নাম : নিকিতা যাদৱ মাতৃৰ নাম : নিৰ্মলা যাদৱ ঘৰ নং : 3 বয়স : 23 লিঙ্গ : মহিলা	PCQ0060426 ফটো উপলব্ধ
25 নাম : হেমপ্ৰসাদ শৰ্মা পিতাৰ নাম : ভগদত্ত শৰ্মা ঘৰ নং : 8 বয়স : 60 লিঙ্গ : পুৰুষ	DDB0007470 ফটো উপলব্ধ	26 নাম : দুৰ্গাদেবী শৰ্মা স্বামীৰ নাম : হেমপ্ৰসাদ শৰ্মা ঘৰ নং : 8 বয়স : 55 লিঙ্গ : মহিলা	DDB0007471 ফটো উপলব্ধ	27 নাম : দেবীমায়া চেত্ৰী স্বামীৰ নাম : গঙ্গাবাহাদুৰ চেত্ৰী ঘৰ নং : 5 বয়স : 68 লিঙ্গ : মহিলা	DDB0007473 ফটো উপলব্ধ
28 নাম : ৰেনমায়া ছেত্ৰী মাতৃৰ নাম : দেবীমায়া ছেত্ৰী ঘৰ নং : 5 বয়স : 41 লিঙ্গ : মহিলা	DDB0261420 ফটো উপলব্ধ	29 নাম : নিৰমায়া ছেত্ৰী পিতাৰ নাম : গঙ্গাবাহাদুৰ ছেত্ৰী ঘৰ নং : 5 বয়স : 38 লিঙ্গ : মহিলা	DDB1644151 ফটো উপলব্ধ	30 নাম : সংগীতা ছেত্ৰী পিতাৰ নাম : গঙ্গাবাহাদুৰ ছেত্ৰী ঘৰ নং : 5 বয়স : 37 লিঙ্গ : মহিলা	DDB1644162 ফটো উপলব্ধ



31 নাম : প্ৰিয়া ছেত্ৰী স্বামীৰ নাম: পুষ্প ছেত্ৰী ঘৰ নং : ৫ বয়স : 28 লিঙ্গ : মহিলা	DDB0493684 ফটো উপলব্ধ	32 নাম : অম্বিকা পাণ্ডে স্বামীৰ নাম: দেবানন্দ পাণ্ডে ঘৰ নং : ৬ বয়স : 58 লিঙ্গ : মহিলা	DDB0007474 ফটো উপলব্ধ	33 নাম : সুস্মা পাণ্ডে পিতাৰ নাম: দেবানন্দ পাণ্ডে ঘৰ নং : ৬ বয়স : 37 লিঙ্গ : মহিলা	DDB0233874 ফটো উপলব্ধ
34 নাম : হেমন্ত সাগৰ পাণ্ডে পিতাৰ নাম: দেবানন্দ পাণ্ডে ঘৰ নং : ৬ বয়স : 34 লিঙ্গ : পুৰুষ	DDB1644059 ফটো উপলব্ধ	35 নাম : সুস্মিতা পাণ্ডে পিতাৰ নাম: দেবানন্দ পাণ্ডে ঘৰ নং : ৬ বয়স : 31 লিঙ্গ : মহিলা	DDB1643818 ফটো উপলব্ধ	36 নাম : সন্জিকা চেত্ৰী পিতাৰ নাম: দেব নাৰায়ন ছেত্ৰী ঘৰ নং : 6 বয়স : 28 লিঙ্গ : মহিলা	HXX0205906 ফটো উপলব্ধ
37 নাম : চিতামায়া নেৱাৰ পিতাৰ নাম: তুলবাহাদুৰ নেৱাৰ ঘৰ নং : ৭ বয়স : 58 লিঙ্গ : মহিলা	DDB0007475 ফটো উপলব্ধ	38 নাম : ৰাজকুমাৰ প্ৰধান নেৱাৰ পিতাৰ নাম: তুলবাহাদুৰ নেৱাৰ ঘৰ নং : ৭ বয়স : 57 লিঙ্গ : পুৰুষ	DDB0007477 ফটো উপলব্ধ	39 নাম : তুলসী নেৱাৰ স্বামীৰ নাম: তুলবাহাদুৰ নেৱাৰ ঘৰ নং : ৭ বয়স : 56 লিঙ্গ : মহিলা	DDB0007478 ফটো উপলব্ধ
40 নাম : ৰীতা নেৱাৰ স্বামীৰ নাম: ৰাজকুমাৰ নেৱাৰ ঘৰ নং : ৭ বয়স : 50 লিঙ্গ : মহিলা	DDB0007479 ফটো উপলব্ধ	41 নাম : প্ৰভু নেৱাৰ পিতাৰ নাম: হেমবাহাদুৰ নেৱাৰ ঘৰ নং : ৭ বয়স : 39 লিঙ্গ : পুৰুষ	DDB0007480 ফটো উপলব্ধ	42 নাম : প্ৰানজীৎ নেৱাৰ পিতাৰ নাম: চম বাহাদুৰ নেৱাৰ ঘৰ নং : ৭ বয়স : 35 লিঙ্গ : পুৰুষ	DDB0257600 ফটো উপলব্ধ
43 নাম : বিকি কাশ্যপ পিতাৰ নাম: ৰাজ কুমাৰ প্ৰধান ঘৰ নং : ৭ বয়স : 29 লিঙ্গ : পুৰুষ	DDB0504423 ফটো উপলব্ধ	44 নাম : বিনিতা নেৱাৰ স্বামীৰ নাম: প্ৰাণজিত নেৱাৰ ঘৰ নং : 7 বয়স : 26 লিঙ্গ : মহিলা	DDB0496059 ফটো উপলব্ধ	45 নাম : শান্তিদেৱী যাদৱ স্বামীৰ নাম: ৰামত যাদৱ ঘৰ নং : ৮ বয়স : 63 লিঙ্গ : মহিলা	DDB0007482 ফটো উপলব্ধ
46 নাম : বচি যাদৱ স্বামীৰ নাম: ৰাম প্ৰসাদ যাদৱ ঘৰ নং : ৮ বয়স : 60 লিঙ্গ : মহিলা	DDB0444398 ফটো উপলব্ধ	47 নাম : ৰামপ্ৰসাদ যাদৱ পিতাৰ নাম: জিতবাহাদুৰ যাদৱ ঘৰ নং : ৮ বয়স : 52 লিঙ্গ : পুৰুষ	DDB0007483 ফটো উপলব্ধ	48 নাম : বীৰেন্দ্ৰ যাদৱ পিতাৰ নাম: ৰামোআৰুট যাদৱ ঘৰ নং : ৮ বয়স : 44 লিঙ্গ : পুৰুষ	DDB0007484 ফটো উপলব্ধ
49 নাম : অৰ্চনা যাদৱ স্বামীৰ নাম: বীৰেন্দ্ৰ যাদৱ ঘৰ নং : ৮ বয়স : 43 লিঙ্গ : মহিলা	DDB0007485 ফটো উপলব্ধ	50 নাম : সঞ্জু যাদৱ পিতাৰ নাম: ৰামত যাদৱ ঘৰ নং : ৮ বয়স : 41 লিঙ্গ : মহিলা	DDB0007486 ফটো উপলব্ধ	51 নাম : মহেন্দ্ৰ যাদৱ পিতাৰ নাম: ৰামত যাদৱ ঘৰ নং : ৮ বয়স : 40 লিঙ্গ : পুৰুষ	DDB0007487 ফটো উপলব্ধ
52 নাম : ধৰ্মেন্দ্ৰ যাদৱ পিতাৰ নাম: ৰামত যাদৱ ঘৰ নং : ৮ বয়স : 39 লিঙ্গ : পুৰুষ	DDB0007488 ফটো উপলব্ধ	53 নাম : কবিতা যাদৱ স্বামীৰ নাম: মহেন্দ্ৰ যাদৱ ঘৰ নং : ৮ বয়স : 37 লিঙ্গ : মহিলা	DDB1644048 ফটো উপলব্ধ	54 নাম : মীনা যাদৱ স্বামীৰ নাম: ধৰ্মেন্দ্ৰ যাদৱ ঘৰ নং : 8 বয়স : 33 লিঙ্গ : মহিলা	DDB0402255 ফটো উপলব্ধ
55 নাম : কাশী নাথ শৰ্মা পিতাৰ নাম: হেম প্ৰসাদ শৰ্মা ঘৰ নং : ৮ বয়স : 25 লিঙ্গ : পুৰুষ	DDB0239160 ফটো উপলব্ধ	56 নাম : ৰাহুল যাদৱ পিতাৰ নাম: বীৰেন্দ্ৰ যাদৱ ঘৰ নং : 8 বয়স : 21 লিঙ্গ : পুৰুষ	PCQ0091942 ফটো উপলব্ধ	57 নাম : দেউ নাৰায়ন নেৱাৰ পিতাৰ নাম: চন্দ্ৰমান নেৱাৰ ঘৰ নং : ৯ বয়স : 69 লিঙ্গ : পুৰুষ	DDB0007489 ফটো উপলব্ধ
58 নাম : ভজকুমাৰী নেৱাৰ স্বামীৰ নাম: দেউ নাৰায়ন নেৱাৰ ঘৰ নং : ৯ বয়স : 68 লিঙ্গ : মহিলা	DDB0007490 ফটো উপলব্ধ	59 নাম : কাজিলাল নেৱাৰ পিতাৰ নাম: চন্দ্ৰমান নেৱাৰ ঘৰ নং : ৯ বয়স : 60 লিঙ্গ : পুৰুষ	DDB0007491 ফটো উপলব্ধ	60 নাম : ৰূপাদেৱী নেৱাৰ স্বামীৰ নাম: কাজিলাল নেৱাৰ ঘৰ নং : ৯ বয়স : 60 লিঙ্গ : মহিলা	DDB0007492 ফটো উপলব্ধ



61 নাম : গনেশ নেৱাৰ পিতাৰ নাম: চন্দ্ৰমান নেৱাৰ ঘৰ নং : ৯ বয়স : 55 লিঙ্গ : পুৰুষ	DDB0007493 ফটো উপলব্ধ	62 নাম : বিষ্ণু প্ৰশাদ নেৱাৰ পিতাৰ নাম: দেউ নাৰায়ন নেৱাৰ ঘৰ নং : ৯ বয়স : 40 লিঙ্গ : পুৰুষ	DDB0007494 ফটো উপলব্ধ	63 নাম : পৰিসীতা নেৱাৰ স্বামীৰ নাম: বুপনাৰায়ন নেৱাৰ ঘৰ নং : ৯ বয়স : 34 লিঙ্গ : মহিলা	DDB1644297 ফটো উপলব্ধ
64 নাম : ৰূপ নাৰায়ণ নেৱাৰ পিতাৰ নাম: দেউ নাৰায়ন নেৱাৰ ঘৰ নং : 9 বয়স : 34 লিঙ্গ : পুৰুষ	DDB0007495 ফটো উপলব্ধ	65 নাম : জ্ঞান নেৱাৰ পিতাৰ নাম: কাজিলাল নেৱাৰ ঘৰ নং : ৯ বয়স : 28 লিঙ্গ : পুৰুষ	DDB0239343 ফটো উপলব্ধ	66 নাম : মনালিছা নেৱাৰ পিতাৰ নাম: কাজিলাল নেৱাৰ ঘৰ নং : ৯ বয়স : 26 লিঙ্গ : মহিলা	DDB0511329 ফটো উপলব্ধ
67 নাম : গোবিন্দ নেৱাৰ পিতাৰ নাম: নৰবাহাদুৰ নেৱাৰ ঘৰ নং : ১০ বয়স : 63 লিঙ্গ : পুৰুষ	DDB0007497 ফটো উপলব্ধ	68 নাম : গোপাল নেৱাৰ পিতাৰ নাম: নৰবাহাদুৰ নেৱাৰ ঘৰ নং : ১০ বয়স : 61 লিঙ্গ : পুৰুষ	DDB0007498 ফটো উপলব্ধ	69 নাম : কৃষ্ণ বা. নেৱাৰ পিতাৰ নাম: নৰবাহাদুৰ নেৱাৰ ঘৰ নং : ১০ বয়স : 59 লিঙ্গ : পুৰুষ	DDB0007504 ফটো উপলব্ধ
70 নাম : ৰাধিকা নেৱাৰ স্বামীৰ নাম: গোবিন্দ নেৱাৰ ঘৰ নং : ১০ বয়স : 56 লিঙ্গ : মহিলা	DDB0007499 ফটো উপলব্ধ	71 নাম : তাৰা নেৱাৰ স্বামীৰ নাম: গোপাল নেৱাৰ ঘৰ নং : ১০ বয়স : 55 লিঙ্গ : মহিলা	DDB0007500 ফটো উপলব্ধ	72 নাম : মমিতা নেৱাৰ স্বামীৰ নাম: কৃষ্ণ নেৱাৰ ঘৰ নং : ১০ বয়স : 54 লিঙ্গ : মহিলা	DDB0007501 ফটো উপলব্ধ
73 নাম : সুনীতা নেৱাৰ পিতাৰ নাম: গোবিন্দ নেৱাৰ ঘৰ নং : ১০ বয়স : 43 লিঙ্গ : মহিলা	DDB0007502 ফটো উপলব্ধ	74 নাম : শিৱ নেৱাৰ পিতাৰ নাম: গোবিন্দ নেৱাৰ ঘৰ নং : ১০ বয়স : 38 লিঙ্গ : পুৰুষ	DDB0007503 ফটো উপলব্ধ	75 নাম : বিনিতা নেৱাৰ পিতাৰ নাম: কৃষ্ণ বাহাদুৰ নেৱাৰ ঘৰ নং : ১০ বয়স : 30 লিঙ্গ : মহিলা	DDB0511964 ফটো উপলব্ধ
76 নাম : সন্তম নেৱাৰ পিতাৰ নাম: কৃষ্ণ নেৱাৰ ঘৰ নং : ১০ বয়স : 27 লিঙ্গ : পুৰুষ	DDB0285924 ফটো উপলব্ধ	77 নাম : বাদল নেৱাৰ পিতাৰ নাম: গোপাল নেৱাৰ ঘৰ নং : ১০ বয়স : 26 লিঙ্গ : পুৰুষ	DDB0239400 ফটো উপলব্ধ	78 নাম : লক্ষ্মী নেৱাৰ পিতাৰ নাম: গোপাল নেৱাৰ ঘৰ নং : ১০ বয়স : 26 লিঙ্গ : মহিলা	DDB0493916 ফটো উপলব্ধ
79 নাম : কৃষ্ণ অধিকাৰী পিতাৰ নাম: হৰবাহাদুৰ অধিকাৰী ঘৰ নং : ১১ বয়স : 69 লিঙ্গ : পুৰুষ	DDB0007506 ফটো উপলব্ধ	80 নাম : মঞ্জু ছেত্ৰী স্বামীৰ নাম: কৃষ্ণ অধিকাৰী ঘৰ নং : ১১ বয়স : 58 লিঙ্গ : মহিলা	DDB0007507 ফটো উপলব্ধ	81 নাম : ৰূপক অধিকাৰী পিতাৰ নাম: কৃষ্ণ অধিকাৰী ঘৰ নং : ১১ বয়স : 39 লিঙ্গ : পুৰুষ	DDB0007508 ফটো উপলব্ধ
82 নাম : গোপালকৃষ্ণ অধিকাৰী পিতাৰ নাম: কৃষ্ণ অধিকাৰী ঘৰ নং : ১১ বয়স : 38 লিঙ্গ : পুৰুষ	DDB0007509 ফটো উপলব্ধ	83 নাম : মমিতা ছেত্ৰী স্বামীৰ নাম: ৰূপক অধিকাৰী ঘৰ নং : 11 বয়স : 36 লিঙ্গ : মহিলা	PCQ0024257 ফটো উপলব্ধ	84 নাম : পুষ্পাঞ্জলী অধিকাৰী পিতাৰ নাম: কৃষ্ণ অধিকাৰী ঘৰ নং : ১১ বয়স : 34 লিঙ্গ : মহিলা	DDB0152736 ফটো উপলব্ধ
E 85 নাম : চুভাগী যাদৱ স্বামীৰ নাম: চুকৃত যাদৱ ঘৰ নং : ১২ বয়স : 87 লিঙ্গ : মহিলা	DDB0007511 ফটো উপলব্ধ	86 নাম : ৰাধেশ্যাম যাদৱ পিতাৰ নাম: চুকৃত যাদৱ ঘৰ নং : ১২ বয়স : 52 লিঙ্গ : পুৰুষ	DDB0007512 ফটো উপলব্ধ	87 নাম : লক্ষী যাদৱ স্বামীৰ নাম: ৰাধেশ্যাম যাদৱ ঘৰ নং : ১২ বয়স : 47 লিঙ্গ : মহিলা	DDB0007513 ফটো উপলব্ধ
88 নাম : শ্ৰৱন যাদৱ পিতাৰ নাম: চুকৃত যাদৱ ঘৰ নং : ১২ বয়স : 46 লিঙ্গ : পুৰুষ	DDB0007514 ফটো উপলব্ধ	89 নাম : অংগদ যাদৱ পিতাৰ নাম: চুকৃত যাদৱ ঘৰ নং : ১২ বয়স : 42 লিঙ্গ : পুৰুষ	DDB0007515 ফটো উপলব্ধ	90 নাম : শশিকলা যাদৱ স্বামীৰ নাম: শ্ৰৱন যাদৱ ঘৰ নং : ১২ বয়স : 41 লিঙ্গ : মহিলা	DDB0007517 ফটো উপলব্ধ



91 নাম : জীটবংধন যাদব পিতাৰ নাম: বাধেশ্যাম যাদব ঘৰ নং : ১২ বয়স : 28 লিঙ্গ : পুৰুষ	DDB0402396 ফটো উপলব্ধ	92 নাম : বিজয় কুমাৰ যাদব পিতাৰ নাম: বাধেশ্যাম যাদব ঘৰ নং : ১২ বয়স : 26 লিঙ্গ : পুৰুষ	DDB0402362 ফটো উপলব্ধ	93 নাম : নাৰায়ন যাদব পিতাৰ নাম: বাধেশ্যাম যাদব ঘৰ নং : 12 বয়স : 26 লিঙ্গ : পুৰুষ	DDB1793553 ফটো উপলব্ধ
94 নাম : অনজ যাদব পিতাৰ নাম: শ্ৰবন কুমাৰ যাদব ঘৰ নং : 12 বয়স : 22 লিঙ্গ : পুৰুষ	DDB1788736 ফটো উপলব্ধ	E 95 নাম : বামবদন গোৱালা পিতাৰ নাম: বজ্জী গোৱালা ঘৰ নং : ১৪ বয়স : 68 লিঙ্গ : পুৰুষ	DDB0007519 ফটো উপলব্ধ	96 নাম : ৰশ্মি গোৱালা স্বামীৰ নাম: বামবদন গোৱালা ঘৰ নং : ১৪ বয়স : 63 লিঙ্গ : মহিলা	DDB0007520 ফটো উপলব্ধ
97 নাম : ৰাজকুমাৰ যাদব পিতাৰ নাম: বামবদন গোৱালা ঘৰ নং : ১৪ বয়স : 39 লিঙ্গ : পুৰুষ	DDB0007521 ফটো উপলব্ধ	98 নাম : লক্ষ্মন যাদব পিতাৰ নাম: বামবদন যাদব ঘৰ নং : ১৪ বয়স : 38 লিঙ্গ : পুৰুষ	DDB0501148 ফটো উপলব্ধ	99 নাম : উচা যাদব স্বামীৰ নাম: ৰাজকুমাৰ যাদব ঘৰ নং : ১৪ বয়স : 32 লিঙ্গ : মহিলা	DDB0512210 ফটো উপলব্ধ
100 নাম : মঞ্জু যাদব স্বামীৰ নাম: লক্ষ্মন যাদব ঘৰ নং : ১৪ বয়স : 29 লিঙ্গ : মহিলা	DDB0512087 ফটো উপলব্ধ	101 নাম : বন্দিত চেতিয়া পিতাৰ নাম: প্ৰভাত চেতিয়া ঘৰ নং : 14 বয়স : 22 লিঙ্গ : পুৰুষ	PCQ0061366 ফটো উপলব্ধ	102 নাম : গণেশ বাহাদুৰ ছেত্ৰী পিতাৰ নাম: চক্ৰবাহাদুৰ চেত্ৰী ঘৰ নং : ১৫ বয়স : 73 লিঙ্গ : পুৰুষ	DDB0007523 ফটো উপলব্ধ
103 নাম : সীতা চেত্ৰী স্বামীৰ নাম: গনেশ চেত্ৰী ঘৰ নং : ১৫ বয়স : 58 লিঙ্গ : মহিলা	DDB0007524 ফটো উপলব্ধ	104 নাম : গোপাল চেত্ৰী পিতাৰ নাম: নৰবাহাদুৰ চেত্ৰী ঘৰ নং : ১৫ বয়স : 58 লিঙ্গ : পুৰুষ	DDB0007525 ফটো উপলব্ধ	105 নাম : সুমিত্ৰা চেত্ৰী পিতাৰ নাম: গঙ্গাবাহাদুৰ চেত্ৰী ঘৰ নং : ১৫ বয়স : 50 লিঙ্গ : মহিলা	DDB0007527 ফটো উপলব্ধ
106 নাম : আন্তিক চেত্ৰী পিতাৰ নাম: গনেশ চেত্ৰী ঘৰ নং : ১৫ বয়স : 42 লিঙ্গ : পুৰুষ	DDB0007528 ফটো উপলব্ধ	107 নাম : ইন্দিৰা ছেত্ৰী স্বামীৰ নাম: আন্তিক ছেত্ৰী ঘৰ নং : ১৫ বয়স : 27 লিঙ্গ : মহিলা	DDB0392316 ফটো উপলব্ধ	108 নাম : সুহাৰী যাদব স্বামীৰ নাম: বামবচন যাদব ঘৰ নং : ১৬ বয়স : 73 লিঙ্গ : মহিলা	DDB0007531 ফটো উপলব্ধ
109 নাম : বামচৰত যাদব পিতাৰ নাম: বামবচন যাদব ঘৰ নং : ১৬ বয়স : 67 লিঙ্গ : পুৰুষ	DDB0007534 ফটো উপলব্ধ	110 নাম : লীলাৱতী যাদব স্বামীৰ নাম: বামচেত যাদব ঘৰ নং : ১৬ বয়স : 60 লিঙ্গ : মহিলা	DDB0007535 ফটো উপলব্ধ	111 নাম : বামজনম যাদব পিতাৰ নাম: বামবচন যাদব ঘৰ নং : ১৬ বয়স : 50 লিঙ্গ : পুৰুষ	DDB0007536 ফটো উপলব্ধ
112 নাম : চিবজনম যাদব পিতাৰ নাম: বামবচন যাদব ঘৰ নং : ১৬ বয়স : 45 লিঙ্গ : পুৰুষ	DDB0007537 ফটো উপলব্ধ	113 নাম : মঞ্জু যাদব স্বামীৰ নাম: সিজনাংম যাদব ঘৰ নং : ১৬ বয়স : 43 লিঙ্গ : মহিলা	DDB0007538 ফটো উপলব্ধ	114 নাম : ইন্দু যাদব স্বামীৰ নাম: বামজনম যাদব ঘৰ নং : ১৬ বয়স : 42 লিঙ্গ : মহিলা	DDB0007539 ফটো উপলব্ধ
115 নাম : দিনানাথ যাদব পিতাৰ নাম: বামবচন যাদব ঘৰ নং : ১৬ বয়স : 40 লিঙ্গ : পুৰুষ	DDB0007540 ফটো উপলব্ধ	116 নাম : পাপু যাদব পিতাৰ নাম: বামচৰত যাদব ঘৰ নং : ১৬ বয়স : 36 লিঙ্গ : পুৰুষ	DDB1644402 ফটো উপলব্ধ	117 নাম : সংগীতা যাদব স্বামীৰ নাম: পাপু যাদব ঘৰ নং : ১৬ বয়স : 32 লিঙ্গ : মহিলা	DDB1644253 ফটো উপলব্ধ
118 নাম : গঙ্গা যাদব পিতাৰ নাম: বামচেত যাদব ঘৰ নং : ১৬ বয়স : 29 লিঙ্গ : পুৰুষ	DDB0147744 ফটো উপলব্ধ	119 নাম : অনিছ যাদব পিতাৰ নাম: বামজনম যাদব ঘৰ নং : 16 বয়স : 22 লিঙ্গ : পুৰুষ	PCQ0063982 ফটো উপলব্ধ	120 নাম : ভজকুমাৰী ছেত্ৰী স্বামীৰ নাম: কুলবাহাদুৰ ছেত্ৰী ঘৰ নং : ১৭ বয়স : 81 লিঙ্গ : মহিলা	DDB0007541 ফটো উপলব্ধ



121 নাম : দিলিপ ছেত্ৰী পিতাৰ নাম: কুলবাহাদুৰ ছেত্ৰী ঘৰ নং : ১৭ বয়স : 53 লিঙ্গ : পুৰুষ	DDB0007542 ফটো উপলব্ধ	122 নাম : মুক্তিনাথ ছেত্ৰী পিতাৰ নাম: কুলবাহাদুৰ ছেত্ৰী ঘৰ নং : ১৭ বয়স : 50 লিঙ্গ : পুৰুষ	DDB0007543 ফটো উপলব্ধ	123 নাম : মিৰা ছেত্ৰী স্বামীৰ নাম: দিলীপ ছেত্ৰী ঘৰ নং : ১৭ বয়স : 46 লিঙ্গ : মহিলা	DDB0007544 ফটো উপলব্ধ
124 নাম : চুনিতা ছেত্ৰী স্বামীৰ নাম: মুক্তি ছেত্ৰী ঘৰ নং : ১৭ বয়স : 44 লিঙ্গ : মহিলা	DDB0007545 ফটো উপলব্ধ	125 নাম : কপিল ছেত্ৰী পিতাৰ নাম: দিলীপ ছেত্ৰী ঘৰ নং : ১৭ বয়স : 22 লিঙ্গ : পুৰুষ	DDB0501262 ফটো উপলব্ধ	126 নাম : বিবেক ছেত্ৰী পিতাৰ নাম: মুক্তিনাথ ছেত্ৰী ঘৰ নং : 17 বয়স : 20 লিঙ্গ : পুৰুষ	PCQ0089391 ফটো উপলব্ধ
127 নাম : কৰণ ছেত্ৰী পিতাৰ নাম: দিলীপ ছেত্ৰী ঘৰ নং : 26 বয়স : 26 লিঙ্গ : পুৰুষ	DDB0500348 ফটো উপলব্ধ	E 128 নাম : ইন্দ্ৰমায়া চোকা স্বামীৰ নাম: জিতবাহাদুৰ চোকা ঘৰ নং : ১৮ বয়স : 88 লিঙ্গ : মহিলা	DDB0007546 ফটো উপলব্ধ	129 নাম : হৰ্কমায়া চোকা পিতাৰ নাম: জিতবাহাদুৰ চোকা ঘৰ নং : ১৮ বয়স : 70 লিঙ্গ : মহিলা	DDB0007547 ফটো উপলব্ধ
130 নাম : চল বাহাদুৰ চুকা পিতাৰ নাম: জিত বাহাদুৰ চুববা ঘৰ নং : ১৮ বয়স : 58 লিঙ্গ : পুৰুষ	DDB0007548 ফটো উপলব্ধ	131 নাম : হৰিভক্ত চোকা পিতাৰ নাম: জিতবাহাদুৰ চোকা ঘৰ নং : ১৮ বয়স : 54 লিঙ্গ : পুৰুষ	DDB0007549 ফটো উপলব্ধ	132 নাম : হৰীমায়া চুকা স্বামীৰ নাম: চলবাহাদুৰ চুকা ঘৰ নং : ১৮ বয়স : 50 লিঙ্গ : মহিলা	DDB1644355 ফটো উপলব্ধ
133 নাম : শিৱা চুকা পিতাৰ নাম: জিতবাহাদুৰ চোকা ঘৰ নং : ১৮ বয়স : 47 লিঙ্গ : পুৰুষ	DDB0007550 ফটো উপলব্ধ	134 নাম : বিষ্ণুমায়া চোকা স্বামীৰ নাম: হৰিভক্ত চোকা ঘৰ নং : ১৮ বয়স : 42 লিঙ্গ : মহিলা	DDB0007551 ফটো উপলব্ধ	135 নাম : বঞ্জিত চোকা পিতাৰ নাম: জিতবাহাদুৰ চোকা ঘৰ নং : ১৮ বয়স : 41 লিঙ্গ : মহিলা	DDB0007552 ফটো উপলব্ধ
136 নাম : সজিতা চুকা স্বামীৰ নাম: শিৱা চুকা ঘৰ নং : ১৮ বয়স : 33 লিঙ্গ : মহিলা	DDB1635616 ফটো উপলব্ধ	137 নাম : লক্ষ্মী দেৱী ছেত্ৰী স্বামীৰ নাম: ৰাম বাহাদুৰ ছেত্ৰী ঘৰ নং : ১৯ বয়স : 80 লিঙ্গ : মহিলা	DDB1635627 ফটো উপলব্ধ	138 নাম : চলবাহাদুৰ চেত্ৰী পিতাৰ নাম: জয়বাহাদুৰ ছেত্ৰী ঘৰ নং : ২০ বয়স : 54 লিঙ্গ : পুৰুষ	DDB1635650 ফটো উপলব্ধ
139 নাম : ৰাজু চেত্ৰী পিতাৰ নাম: জয়বাহাদুৰ ছেত্ৰী ঘৰ নং : ২০ বয়স : 52 লিঙ্গ : পুৰুষ	DDB0007555 ফটো উপলব্ধ	140 নাম : মনমায়া ছেত্ৰী স্বামীৰ নাম: ৰাজু ছেত্ৰী ঘৰ নং : ২০ বয়স : 47 লিঙ্গ : মহিলা	DDB1635683 ফটো উপলব্ধ	141 নাম : স্বৰূপ ছেত্ৰী পিতাৰ নাম: চলবাহাদুৰ ছেত্ৰী ঘৰ নং : ২০ বয়স : 30 লিঙ্গ : পুৰুষ	DDB0007557 ফটো উপলব্ধ
142 নাম : চিতল ছেত্ৰী পিতাৰ নাম: ৰাজু ছেত্ৰী ঘৰ নং : ২০ বয়স : 24 লিঙ্গ : মহিলা	PCQ0013987 ফটো উপলব্ধ	143 নাম : ধৈৰ্য্য গগৈ পিতাৰ নাম: কনেন গগৈ ঘৰ নং : 20 বয়স : 21 লিঙ্গ : পুৰুষ	PCQ0013920 ফটো উপলব্ধ	144 নাম : চিতম ছেত্ৰী পিতাৰ নাম: ৰাজু ছেত্ৰী ঘৰ নং : 20 বয়স : 21 লিঙ্গ : পুৰুষ	PCQ0015602 ফটো উপলব্ধ
145 নাম : পূৰ্ণবাহাদুৰ নেৱাৰ পিতাৰ নাম: ইন্দ্ৰ নেৱাৰ ঘৰ নং : ২১ বয়স : 66 লিঙ্গ : পুৰুষ	DDB0007558 ফটো উপলব্ধ	146 নাম : লকবাহাদুৰ নেৱাৰ পিতাৰ নাম: ইন্দ্ৰ নেৱাৰ ঘৰ নং : ২১ বয়স : 60 লিঙ্গ : পুৰুষ	DDB0007560 ফটো উপলব্ধ	147 নাম : গঙ্গামায়া নেৱাৰ স্বামীৰ নাম: লকবাহাদুৰ নেৱাৰ ঘৰ নং : ২১ বয়স : 58 লিঙ্গ : মহিলা	DDB0007561 ফটো উপলব্ধ
148 নাম : গেট কুমাৰী নেৱাৰ স্বামীৰ নাম: পূৰ্ণবাহাদুৰ নেৱাৰ ঘৰ নং : ২১ বয়স : 58 লিঙ্গ : মহিলা	DDB0007563 ফটো উপলব্ধ	149 নাম : দিলীপ নেৱাৰ পিতাৰ নাম: ইন্দ্ৰ বাহাদুৰ নেৱাৰ ঘৰ নং : ২১ বয়স : 54 লিঙ্গ : পুৰুষ	DDB0007562 ফটো উপলব্ধ	150 নাম : দেৱিকা নেৱাৰ স্বামীৰ নাম: দিলীপ নেৱাৰ ঘৰ নং : ২১ বয়স : 42 লিঙ্গ : মহিলা	DDB1635763 ফটো উপলব্ধ



151 নাম : নিৰেন বাহাদুৰ নেৱাৰ পিতাৰ নাম: পূৰ্ণবাহাদুৰ নেৱাৰ ঘৰ নং : ২১ বয়স : 37 লিঙ্গ : পুৰুষ	DDB0007564 ফটো উপলব্ধ	152 নাম : অম্বিকা প্ৰধান স্বামীৰ নাম: নিৰেন বাহাদুৰ নেৱাৰ ঘৰ নং : ২১ বয়স : 34 লিঙ্গ : মহিলা	DDB0512145 ফটো উপলব্ধ	153 নাম : প্ৰণৱ নেৱাৰ পিতাৰ নাম: পূৰ্ণবাহাদুৰ নেৱাৰ ঘৰ নং : ২১ বয়স : 32 লিঙ্গ : পুৰুষ	DDB1644479 ফটো উপলব্ধ
154 নাম : ৰাম নেৱাৰ পিতাৰ নাম: লক বাহাদুৰ নেৱাৰ ঘৰ নং : 21 বয়স : 30 লিঙ্গ : পুৰুষ	PCQ0020362 ফটো উপলব্ধ	155 নাম : ৰান নেৱাৰ স্বামীৰ নাম: প্ৰনৱ নেৱাৰ ঘৰ নং : 21 বয়স : 26 লিঙ্গ : মহিলা	PCQ0021238 ফটো উপলব্ধ	156 নাম : সুনীল নেৱাৰ পিতাৰ নাম: লক বাহাদুৰ নেৱাৰ ঘৰ নং : 21 বয়স : 23 লিঙ্গ : পুৰুষ	PCQ0020628 ফটো উপলব্ধ
157 নাম : খৰ্গেশ্বৰ নেৱাৰ পিতাৰ নাম: ইন্দ্ৰ নেৱাৰ ঘৰ নং : ২২ বয়স : 69 লিঙ্গ : পুৰুষ	DDB1635774 ফটো উপলব্ধ	158 নাম : বিষ্ণুমায়া নেৱাৰ স্বামীৰ নাম: খৰ্গেশ্বৰ নেৱাৰ ঘৰ নং : ২২ বয়স : 66 লিঙ্গ : মহিলা	DDB0007566 ফটো উপলব্ধ	159 নাম : গৌতম বৰুৱা পিতাৰ নাম: মহেন্দ্ৰ বৰুৱা ঘৰ নং : ২২ বয়স : 49 লিঙ্গ : পুৰুষ	DDB0416982 ফটো উপলব্ধ
160 নাম : শংকৰ নেৱাৰ পিতাৰ নাম: খৰ্গেশ্বৰ নেৱাৰ ঘৰ নং : ২২ বয়স : 44 লিঙ্গ : পুৰুষ	DDB0007568 ফটো উপলব্ধ	161 নাম : কৃষ্ণ নেৱাৰ পিতাৰ নাম: খৰ্গেশ্বৰ নেৱাৰ ঘৰ নং : ২২ বয়স : 41 লিঙ্গ : পুৰুষ	DDB0007569 ফটো উপলব্ধ	162 নাম : যুগল নেৱাৰ পিতাৰ নাম: খৰ্গেশ্বৰ নেৱাৰ ঘৰ নং : ২২ বয়স : 39 লিঙ্গ : পুৰুষ	DDB0007570 ফটো উপলব্ধ
163 নাম : বীনা নেৱাৰ পিতাৰ নাম: কৃষ্ণ নেৱাৰ ঘৰ নং : ২২ বয়স : 37 লিঙ্গ : মহিলা	DDB1644173 ফটো উপলব্ধ	164 নাম : মীনা নেৱাৰ পিতাৰ নাম: শংকৰ নেৱাৰ ঘৰ নং : ২২ বয়স : 33 লিঙ্গ : মহিলা	DDB1644093 ফটো উপলব্ধ	165 নাম : কমলমণি বৰুৱা পিতাৰ নাম: গৌতম বৰুৱা ঘৰ নং : ২২ বয়স : 24 লিঙ্গ : পুৰুষ	DDB1760677 ফটো উপলব্ধ
166 নাম : লাটমণি বৰুৱা পিতাৰ নাম: গৌতম বৰুৱা ঘৰ নং : ২২ বয়স : 23 লিঙ্গ : পুৰুষ	DDB1760644 ফটো উপলব্ধ	167 নাম : দেবীমায়া চেত্ৰী স্বামীৰ নাম: ভীমবাহাদুৰ চেত্ৰী ঘৰ নং : ২৩ বয়স : 83 লিঙ্গ : মহিলা	DDB0007572 ফটো উপলব্ধ	168 নাম : গোপাল ছেত্ৰী পিতাৰ নাম: ভীমবাহাদুৰ ছেত্ৰী ঘৰ নং : ২৩ বয়স : 58 লিঙ্গ : পুৰুষ	DDB0007573 ফটো উপলব্ধ
169 নাম : নাৰায়ণ চেত্ৰী পিতাৰ নাম: ভীমবাহাদুৰ ছেত্ৰী ঘৰ নং : ২৩ বয়স : 51 লিঙ্গ : পুৰুষ	DDB0007574 ফটো উপলব্ধ	170 নাম : কমলা ময়া ছেত্ৰী স্বামীৰ নাম: গোপাল ছেত্ৰী ঘৰ নং : ২৩ বয়স : 48 লিঙ্গ : মহিলা	DDB0007576 ফটো উপলব্ধ	171 নাম : বাসন্তী চেত্ৰী পিতাৰ নাম: ভীমবাহাদুৰ ছেত্ৰী ঘৰ নং : ২৩ বয়স : 48 লিঙ্গ : মহিলা	DDB0007575 ফটো উপলব্ধ
172 নাম : মনীতা দেবী স্বামীৰ নাম: নাৰায়ণ ছেত্ৰী ঘৰ নং : ২৩ বয়স : 40 লিঙ্গ : মহিলা	DDB0007577 ফটো উপলব্ধ	173 নাম : অৰুন ছেত্ৰী পিতাৰ নাম: গোপাল ছেত্ৰী ঘৰ নং : 23 বয়স : 27 লিঙ্গ : পুৰুষ	PCQ0015529 ফটো উপলব্ধ	174 নাম : অশোক ছেত্ৰী পিতাৰ নাম: গোপাল ছেত্ৰী ঘৰ নং : ২৩ বয়স : 25 লিঙ্গ : পুৰুষ	DDB0510149 ফটো উপলব্ধ
175 নাম : ৰামচন্দ্ৰ চাহু পিতাৰ নাম: মিচাৰি চাহু ঘৰ নং : ২৪ বয়স : 68 লিঙ্গ : পুৰুষ	DDB0007578 ফটো উপলব্ধ	176 নাম : সৰস্বতী ছাহু স্বামীৰ নাম: ৰামচন্দ্ৰ চাহু ঘৰ নং : ২৪ বয়স : 63 লিঙ্গ : মহিলা	DDB0007579 ফটো উপলব্ধ	177 নাম : সন্তোষ চাহু পিতাৰ নাম: ৰামচন্দ্ৰ চাহু ঘৰ নং : ২৪ বয়স : 46 লিঙ্গ : পুৰুষ	DDB0007580 ফটো উপলব্ধ
178 নাম : প্ৰদীপ চাহু পিতাৰ নাম: ৰামচন্দ্ৰ চাহু ঘৰ নং : ২৪ বয়স : 38 লিঙ্গ : পুৰুষ	DDB0007581 ফটো উপলব্ধ	179 নাম : এমবাহাদুৰ চেত্ৰী পিতাৰ নাম: পদ্মবাহাদুৰ চেত্ৰী ঘৰ নং : ২৫ বয়স : 68 লিঙ্গ : পুৰুষ	DDB1635934 ফটো উপলব্ধ	180 নাম : গঙ্গামায়া চেত্ৰী স্বামীৰ নাম: এমবাহাদুৰ চেত্ৰী ঘৰ নং : ২৫ বয়স : 63 লিঙ্গ : মহিলা	DDB0007582 ফটো উপলব্ধ



181 নাম : দিলিপ চেত্ৰী পিতাৰ নাম: এমবাহাদুৰ চেত্ৰী ঘৰ নং : ২৫ বয়স : 47 লিঙ্গ : পুৰুষ	DDB0007583 ফটো উপলব্ধ	182 নাম : সন্তোষ চেত্ৰী পিতাৰ নাম: এমবাহাদুৰ চেত্ৰী ঘৰ নং : ২৫ বয়স : 41 লিঙ্গ : পুৰুষ	DDB0007584 ফটো উপলব্ধ	183 নাম : ৰাজীৱ চেত্ৰী পিতাৰ নাম: এমবাহাদুৰ চেত্ৰী ঘৰ নং : ২৫ বয়স : 40 লিঙ্গ : পুৰুষ	DDB0007585 ফটো উপলব্ধ
184 নাম : দীপা চেত্ৰী স্বামীৰ নাম: দিলীপ চেত্ৰী ঘৰ নং : ২৫ বয়স : 39 লিঙ্গ : মহিলা	DDB0007586 ফটো উপলব্ধ	185 নাম : ৰুমী চেত্ৰী স্বামীৰ নাম: ৰাজীৱ চেত্ৰী ঘৰ নং : ২৫ বয়স : 39 লিঙ্গ : মহিলা	DDB0239103 ফটো উপলব্ধ	186 নাম : বিকাশ চেত্ৰী পিতাৰ নাম: দিলীপ চেত্ৰী ঘৰ নং : ২৫ বয়স : 23 লিঙ্গ : পুৰুষ	DDB0501619 ফটো উপলব্ধ
187 নাম : প্ৰাঞ্জল চেত্ৰী পিতাৰ নাম: দিলীপ চেত্ৰী ঘৰ নং : 25 বয়স : 21 লিঙ্গ : পুৰুষ	PCQ0086488 ফটো উপলব্ধ	188 নাম : মনবাহাদুৰ চেত্ৰী পিতাৰ নাম: পদ্মবাহাদুৰ চেত্ৰী ঘৰ নং : ২৬ বয়স : 73 লিঙ্গ : পুৰুষ	DDB0007587 ফটো উপলব্ধ	189 নাম : হৰিমায়া চেত্ৰী স্বামীৰ নাম: মনবাহাদুৰ চেত্ৰী ঘৰ নং : ২৬ বয়স : 70 লিঙ্গ : মহিলা	DDB0007588 ফটো উপলব্ধ
190 নাম : শিৱ চেত্ৰী পিতাৰ নাম: মনবাহাদুৰ চেত্ৰী ঘৰ নং : ২৬ বয়স : 43 লিঙ্গ : পুৰুষ	DDB0007589 ফটো উপলব্ধ	191 নাম : এনা চেত্ৰী স্বামীৰ নাম: শিব চেত্ৰী ঘৰ নং : ২৬ বয়স : 36 লিঙ্গ : মহিলা	DDB0007590 ফটো উপলব্ধ	192 নাম : বিমায়া ৰায় স্বামীৰ নাম: নৰবাহাদুৰ ৰায় ঘৰ নং : ২৭ বয়স : 83 লিঙ্গ : মহিলা	DDB0007591 ফটো উপলব্ধ
193 নাম : লীলামায়া ৰায় স্বামীৰ নাম: বীৰবাহাদুৰ ৰায় ঘৰ নং : ২৭ বয়স : 75 লিঙ্গ : মহিলা	DDB0007592 ফটো উপলব্ধ	194 নাম : সঞ্জিৱ ৰায় পিতাৰ নাম: বীৰবাহাদুৰ ৰায় ঘৰ নং : ২৭ বয়স : 42 লিঙ্গ : পুৰুষ	DDB0007593 ফটো উপলব্ধ	195 নাম : সুশীলা মায়া ৰাই স্বামীৰ নাম: সঞ্জীৱা ৰাই ঘৰ নং : ২৭ বয়স : 41 লিঙ্গ : মহিলা	DDB0392191 ফটো উপলব্ধ
196 নাম : ৰাম প্ৰসাদ শৰ্মা পিতাৰ নাম: বিষ্ণু প্ৰসাদ শৰ্মা ঘৰ নং : ২৮ বয়স : 68 লিঙ্গ : পুৰুষ	DDB0007595 ফটো উপলব্ধ	197 নাম : সুশীল শৰ্মা পিতাৰ নাম: বিষ্ণুপ্ৰসাদ শৰ্মা ঘৰ নং : ২৮ বয়স : 60 লিঙ্গ : পুৰুষ	DDB0007597 ফটো উপলব্ধ	198 নাম : গমাদেৱী শৰ্মা স্বামীৰ নাম: ৰাম প্ৰসাদ শৰ্মা ঘৰ নং : ২৮ বয়স : 57 লিঙ্গ : মহিলা	DDB0007599 ফটো উপলব্ধ
199 নাম : ভূলা শৰ্মা পিতাৰ নাম: বিষ্ণুপ্ৰসাদ শৰ্মা ঘৰ নং : ২৮ বয়স : 56 লিঙ্গ : পুৰুষ	DDB0007601 ফটো উপলব্ধ	200 নাম : চম্পা শৰ্মা স্বামীৰ নাম: সুশীল শৰ্মা ঘৰ নং : ২৮ বয়স : 50 লিঙ্গ : মহিলা	DDB0007600 ফটো উপলব্ধ	201 নাম : যমুনা শৰ্মা স্বামীৰ নাম: ভোলা শৰ্মা ঘৰ নং : ২৮ বয়স : 47 লিঙ্গ : মহিলা	DDB0007602 ফটো উপলব্ধ
202 নাম : উজ্জল শৰ্মা পিতাৰ নাম: ৰামপ্ৰসাদ শৰ্মা ঘৰ নং : ২৮ বয়স : 44 লিঙ্গ : পুৰুষ	DDB1644504 ফটো উপলব্ধ	203 নাম : স্বৰূপ শৰ্মা পিতাৰ নাম: ৰাম প্ৰসাদ শৰ্মা ঘৰ নং : ২৮ বয়স : 34 লিঙ্গ : পুৰুষ	DDB1644491 ফটো উপলব্ধ	204 নাম : শিখা দেৱী স্বামীৰ নাম: স্বৰূপ শৰ্মা ঘৰ নং : ২৮ বয়স : 31 লিঙ্গ : মহিলা	DDB0494195 ফটো উপলব্ধ
205 নাম : বিকি শৰ্মা পিতাৰ নাম: সুশীল শৰ্মা ঘৰ নং : ২৮ বয়স : 26 লিঙ্গ : পুৰুষ	DDB0504886 ফটো উপলব্ধ	206 নাম : বিপুল ভূমিজ পিতাৰ নাম: জিতেন ভূমিজ ঘৰ নং : 28গ বয়স : 27 লিঙ্গ : পুৰুষ	DDB1789759 ফটো উপলব্ধ	207 নাম : মণি কুমাৰ শৰ্মা পিতাৰ নাম: সুশীল শৰ্মা ঘৰ নং : ২৮ বয়স : 34 লিঙ্গ : পুৰুষ	DDB0503706 ফটো উপলব্ধ
208 নাম : কাশীৰাম শৰ্মা পিতাৰ নাম: বিষ্ণুপ্ৰসাদ শৰ্মা ঘৰ নং : ২৯ বয়স : 61 লিঙ্গ : পুৰুষ	DDB0007604 ফটো উপলব্ধ	209 নাম : টোমাকলা শৰ্মা স্বামীৰ নাম: কাশীৰাম শৰ্মা ঘৰ নং : ২৯ বয়স : 49 লিঙ্গ : মহিলা	DDB0007605 ফটো উপলব্ধ	210 নাম : চম্পা মাঝি স্বামীৰ নাম: ৰঞ্জন মাঝি ঘৰ নং : 29 বয়স : 31 লিঙ্গ : মহিলা	PCQ0053017 ফটো উপলব্ধ



211 নাম : দিবাকৰ শৰ্মা পিতাৰ নাম: কাশীৰাম শৰ্মা ঘৰ নং : ২৯ বয়স : 25 লিঙ্গ : পুৰুষ	DDB0239111 ফটো উপলব্ধ	212 নাম : প্ৰভাকৰ শৰ্মা পিতাৰ নাম: কাশীৰাম শৰ্মা ঘৰ নং : ২৯ বয়স : 25 লিঙ্গ : পুৰুষ	DDB0495234 ফটো উপলব্ধ	213 নাম : পদ্মবাহাদুৰ ছেত্ৰী পিতাৰ নাম: বাৰী ছেত্ৰী ঘৰ নং : ৩০ বয়স : 72 লিঙ্গ : পুৰুষ	DDB0007606 ফটো উপলব্ধ
214 নাম : বুদ্ধা ছেত্ৰী স্বামীৰ নাম: পদ্মবাহাদুৰ ছেত্ৰী ঘৰ নং : ৩০ বয়স : 56 লিঙ্গ : মহিলা	DDB0007607 ফটো উপলব্ধ	215 নাম : বাজীৰ ছেত্ৰী পিতাৰ নাম: পদ্মবাহাদুৰ ছেত্ৰী ঘৰ নং : ৩০ বয়স : 39 লিঙ্গ : পুৰুষ	DDB0007608 ফটো উপলব্ধ	216 নাম : বিনা ছেত্ৰী স্বামীৰ নাম: বাজীৰ ছেত্ৰী ঘৰ নং : ৩০ বয়স : 37 লিঙ্গ : মহিলা	DDB1644106 ফটো উপলব্ধ
217 নাম : পিন্ধী ছেত্ৰী স্বামীৰ নাম: ৰঞ্জিত ছেত্ৰী ঘৰ নং : ৩০ বয়স : 32 লিঙ্গ : মহিলা	DDB0007610 ফটো উপলব্ধ	218 নাম : ৰাজেশ ছেত্ৰী পিতাৰ নাম: পদ্ম বাহাদুৰ ছেত্ৰী ঘৰ নং : ৩০ বয়স : 31 লিঙ্গ : পুৰুষ	DDB0007611 ফটো উপলব্ধ	219 নাম : গঙ্গা ছেত্ৰী স্বামীৰ নাম: ৰাজেশ ছেত্ৰী ঘৰ নং : ৩০ বয়স : 31 লিঙ্গ : মহিলা	DDB0329714 ফটো উপলব্ধ
220 নাম : মাধৱ ছেত্ৰী পিতাৰ নাম: পৃথিবাহাদুৰ ছেত্ৰী ঘৰ নং : ৩১ বয়স : 68 লিঙ্গ : পুৰুষ	DDB0007612 ফটো উপলব্ধ	221 নাম : লক্ষ্মীমায়া ছেত্ৰী স্বামীৰ নাম: মাধৱ ছেত্ৰী ঘৰ নং : ৩১ বয়স : 63 লিঙ্গ : মহিলা	DDB0007613 ফটো উপলব্ধ	222 নাম : কৃষ্ণা ছেত্ৰী পিতাৰ নাম: মাধৱ ছেত্ৰী ঘৰ নং : ৩১ বয়স : 37 লিঙ্গ : পুৰুষ	DDB1644480 ফটো উপলব্ধ
223 নাম : ৰূপম ছেত্ৰী পিতাৰ নাম: মাধৱ ছেত্ৰী ঘৰ নং : ৩১ বয়স : 34 লিঙ্গ : পুৰুষ	DDB0007614 ফটো উপলব্ধ	224 নাম : বানমা ছেত্ৰী স্বামীৰ নাম: কৃষ্ণ ছেত্ৰী ঘৰ নং : ৩১ বয়স : 30 লিঙ্গ : মহিলা	DDB0147371 ফটো উপলব্ধ	225 নাম : ৰাধিকা ছেত্ৰী স্বামীৰ নাম: ৰূপম ছেত্ৰী ঘৰ নং : 31 বয়স : 25 লিঙ্গ : মহিলা	PCQ0123323 ফটো উপলব্ধ
226 নাম : অভিমান ছেত্ৰী পিতাৰ নাম: খৰ্কবাহাদুৰ ছেত্ৰী ঘৰ নং : ৩২ বয়স : 80 লিঙ্গ : পুৰুষ	DDB0007615 ফটো উপলব্ধ	227 নাম : মনোমায়া ছেত্ৰী স্বামীৰ নাম: অভিমান ছেত্ৰী ঘৰ নং : ৩২ বয়স : 68 লিঙ্গ : মহিলা	DDB0007616 ফটো উপলব্ধ	228 নাম : দিলীপ ছেত্ৰী পিতাৰ নাম: অভিমান ছেত্ৰী ঘৰ নং : ৩২ বয়স : 51 লিঙ্গ : পুৰুষ	DDB0007618 ফটো উপলব্ধ
229 নাম : বিপুল ছেত্ৰী পিতাৰ নাম: অভিমান ছেত্ৰী ঘৰ নং : ৩২ বয়স : 49 লিঙ্গ : পুৰুষ	DDB0007619 ফটো উপলব্ধ	230 নাম : ইন্দিৰা ছেত্ৰী স্বামীৰ নাম: দিলীপ ছেত্ৰী ঘৰ নং : ৩২ বয়স : 43 লিঙ্গ : মহিলা	DDB0007620 ফটো উপলব্ধ	231 নাম : পদ্মা ছেত্ৰী স্বামীৰ নাম: বিপুল ছেত্ৰী ঘৰ নং : ৩২ বয়স : 42 লিঙ্গ : মহিলা	DDB0007621 ফটো উপলব্ধ
232 নাম : বিশাল ছেত্ৰী পিতাৰ নাম: দিলীপ ছেত্ৰী ঘৰ নং : ৩২ বয়স : 22 লিঙ্গ : পুৰুষ	DDB0501395 ফটো উপলব্ধ	233 নাম : নিকিতা ছেত্ৰী পিতাৰ নাম: বিপুল ছেত্ৰী ঘৰ নং : 32 বয়স : 21 লিঙ্গ : মহিলা	PCQ0126649 ফটো উপলব্ধ	234 নাম : পৰিশিতা ছেত্ৰী পিতাৰ নাম: বিপুল ছেত্ৰী ঘৰ নং : 32 বয়স : 19 লিঙ্গ : মহিলা	PCQ0126631 ফটো উপলব্ধ
235 নাম : বাৰবাহাদুৰ ছেত্ৰী পিতাৰ নাম: খৰ্কবাহাদুৰ ছেত্ৰী ঘৰ নং : ৩৩ বয়স : 88 লিঙ্গ : পুৰুষ	DDB0007622 ফটো উপলব্ধ	236 নাম : মনমায়া ছেত্ৰী স্বামীৰ নাম: বাৰবাহাদুৰ ছেত্ৰী ঘৰ নং : ৩৩ বয়স : 73 লিঙ্গ : মহিলা	DDB0007623 ফটো উপলব্ধ	237 নাম : আশাদেবী ছেত্ৰী স্বামীৰ নাম: প্ৰতাপ ছেত্ৰী ঘৰ নং : ৩৩ বয়স : 42 লিঙ্গ : মহিলা	DDB0147512 ফটো উপলব্ধ
238 নাম : বিকু ছেত্ৰী পিতাৰ নাম: প্ৰদীপ ছেত্ৰী ঘৰ নং : 33 বয়স : 27 লিঙ্গ : পুৰুষ	DDB0506923 ফটো উপলব্ধ	239 নাম : বিৰাজ ছেত্ৰী পিতাৰ নাম: প্ৰদীপ ছেত্ৰী ঘৰ নং : ৩৩ বয়স : 24 লিঙ্গ : পুৰুষ	DDB0499871 ফটো উপলব্ধ	240 নাম : প্ৰদীপ ছেত্ৰী পিতাৰ নাম: বাৰবাহাদুৰ ছেত্ৰী ঘৰ নং : ৩৩ক বয়স : 54 লিঙ্গ : পুৰুষ	DDB0007624 ফটো উপলব্ধ



241 নাম : প্রতাপ চেত্ৰী পিতাৰ নাম: বীৰবাহাদুৰ চেত্ৰী ঘৰ নং : ৩৩ক বয়স : 50 লিঙ্গ : পুৰুষ	DDB0007625 ফটো উপলব্ধ	242 নাম : দেবীমায়া চেত্ৰী স্বামীৰ নাম: প্রদীপ চেত্ৰী ঘৰ নং : ৩৩ক বয়স : 45 লিঙ্গ : মহিলা	DDB0007626 ফটো উপলব্ধ	243 নাম : ধনমায়া চেত্ৰী স্বামীৰ নাম: দিপবাহাদুৰ চেত্ৰী ঘৰ নং : ৩৪ বয়স : 83 লিঙ্গ : মহিলা	DDB0007627 ফটো উপলব্ধ
244 নাম : কৃষ্ণ চেত্ৰী পিতাৰ নাম: দিপবাহাদুৰ চেত্ৰী ঘৰ নং : ৩৪ বয়স : 48 লিঙ্গ : পুৰুষ	DDB0007628 ফটো উপলব্ধ	245 নাম : শংকৰ চেত্ৰী পিতাৰ নাম: দিপবাহাদুৰ চেত্ৰী ঘৰ নং : ৩৪ বয়স : 45 লিঙ্গ : পুৰুষ	DDB0007629 ফটো উপলব্ধ	246 নাম : জানুকা চেত্ৰী স্বামীৰ নাম: কৃষ্ণ চেত্ৰী ঘৰ নং : ৩৪ বয়স : 45 লিঙ্গ : মহিলা	DDB0007630 ফটো উপলব্ধ
247 নাম : সীতা চেত্ৰী স্বামীৰ নাম: শংকৰ চেত্ৰী ঘৰ নং : ৩৪ বয়স : 42 লিঙ্গ : মহিলা	DDB0007631 ফটো উপলব্ধ	248 নাম : মনোজ চেত্ৰী পিতাৰ নাম: কৃষ্ণ চেত্ৰী ঘৰ নং : 34 বয়স : 29 লিঙ্গ : পুৰুষ	PCQ0111575 ফটো উপলব্ধ	249 নাম : মনিছা চেত্ৰী পিতাৰ নাম: কৃষ্ণ চেত্ৰী ঘৰ নং : ৩৪ বয়স : 28 লিঙ্গ : মহিলা	DDB0147520 ফটো উপলব্ধ
250 নাম : আদিত্য চেত্ৰী মাতৃৰ নাম: সীতা চেত্ৰী ঘৰ নং : 34 বয়স : 21 লিঙ্গ : পুৰুষ	PCQ0110080 ফটো উপলব্ধ	251 নাম : বাধিকা চেত্ৰী স্বামীৰ নাম: জগত চেত্ৰী ঘৰ নং : ৩৫ বয়স : 65 লিঙ্গ : মহিলা	DDB0007633 ফটো উপলব্ধ	252 নাম : কমল চেত্ৰী পিতাৰ নাম: জগত চেত্ৰী ঘৰ নং : ৩৫ বয়স : 46 লিঙ্গ : পুৰুষ	DDB0007634 ফটো উপলব্ধ
253 নাম : নিৰ্মল চেত্ৰী পিতাৰ নাম: জগত চেত্ৰী ঘৰ নং : ৩৫ বয়স : 40 লিঙ্গ : পুৰুষ	DDB0007635 ফটো উপলব্ধ	254 নাম : উষা চেত্ৰী স্বামীৰ নাম: কমল চেত্ৰী ঘৰ নং : ৩৫ বয়স : 40 লিঙ্গ : মহিলা	DDB0007636 ফটো উপলব্ধ	255 নাম : প্রতিমা চেত্ৰী স্বামীৰ নাম: সন্তুষ চেত্ৰী ঘৰ নং : ৩৫ বয়স : 37 লিঙ্গ : মহিলা	DDB0007637 ফটো উপলব্ধ
256 নাম : কৃষ্ণা চেত্ৰী স্বামীৰ নাম: নিৰ্মল চেত্ৰী ঘৰ নং : ৩৫ বয়স : 37 লিঙ্গ : মহিলা	DDB1644117 ফটো উপলব্ধ	257 নাম : খৰ্ক বাহাদুৰ নেবাৰ পিতাৰ নাম: মনবাহাদুৰ নেবাৰ ঘৰ নং : ৩৬ বয়স : 77 লিঙ্গ : পুৰুষ	DDB0007638 ফটো উপলব্ধ	258 নাম : মীনা নেবাৰ স্বামীৰ নাম: খৰ্কবাহাদুৰ নেবাৰ ঘৰ নং : ৩৬ বয়স : 66 লিঙ্গ : মহিলা	DDB0007639 ফটো উপলব্ধ
259 নাম : ধ্ৰুৱ নেবাৰ পিতাৰ নাম: খৰ্ক বাহাদুৰ নেবাৰ ঘৰ নং : ৩৬ বয়স : 48 লিঙ্গ : পুৰুষ	DDB0007640 ফটো উপলব্ধ	260 নাম : উত্তম নেবাৰ পিতাৰ নাম: খৰ্ক বাহাদুৰ নেবাৰ ঘৰ নং : ৩৬ বয়স : 43 লিঙ্গ : পুৰুষ	DDB0007641 ফটো উপলব্ধ	261 নাম : সৰস্বতী নেবাৰ স্বামীৰ নাম: ধ্ৰুৱ নেবাৰ ঘৰ নং : ৩৬ বয়স : 41 লিঙ্গ : মহিলা	DDB0007643 ফটো উপলব্ধ
262 নাম : গৌতম নেবাৰ পিতাৰ নাম: খৰ্ক বাহাদুৰ নেবাৰ ঘৰ নং : ৩৬ বয়স : 41 লিঙ্গ : পুৰুষ	DDB0007642 ফটো উপলব্ধ	263 নাম : অমৃত নেবাৰ পিতাৰ নাম: খৰ্ক বাহাদুৰ নেবাৰ ঘৰ নং : ৩৬ বয়স : 36 লিঙ্গ : পুৰুষ	DDB0007644 ফটো উপলব্ধ	264 নাম : সংগীতা নেবাৰ স্বামীৰ নাম: উত্তম নেবাৰ ঘৰ নং : ৩৬ বয়স : 35 লিঙ্গ : মহিলা	DDB1644139 ফটো উপলব্ধ
265 নাম : স্নাতা প্রধান স্বামীৰ নাম: অমৃত নেবাৰ ঘৰ নং : 36 বয়স : 29 লিঙ্গ : মহিলা	PCQ0023721 ফটো উপলব্ধ	266 নাম : সঞ্জনা নেবাৰ পিতাৰ নাম: ধ্ৰুৱ নেবাৰ ঘৰ নং : 36ক বয়স : 22 লিঙ্গ : মহিলা	PCQ0066050 ফটো উপলব্ধ	267 নাম : ভক্তবাহাদুৰ চোকা পিতাৰ নাম: প্ৰসাদ চোকা ঘৰ নং : ৩৭ বয়স : 63 লিঙ্গ : পুৰুষ	DDB0007645 ফটো উপলব্ধ
268 নাম : নলমায়া চোকা স্বামীৰ নাম: ভক্তবাহাদুৰ চোকা ঘৰ নং : ৩৭ বয়স : 55 লিঙ্গ : মহিলা	DDB0007646 ফটো উপলব্ধ	269 নাম : বদী চোকা পিতাৰ নাম: প্ৰসাদ চোকা ঘৰ নং : ৩৭ বয়স : 53 লিঙ্গ : পুৰুষ	DDB0007647 ফটো উপলব্ধ	270 নাম : সাবিত্ৰী চুকা স্বামীৰ নাম: বদীপ্ৰসাদ চোকা ঘৰ নং : ৩৭ বয়স : 46 লিঙ্গ : মহিলা	DDB0007648 ফটো উপলব্ধ



271 নাম : দীপককুমাৰ চোকা পিতাৰ নাম: উজ্জ্বাহাদুৰ চোকা ঘৰ নং : ৩৭ বয়স : 39 লিঙ্গ : পুৰুষ	DDB0007649 ফটো উপলব্ধ	272 নাম : বিজয় চুকা পিতাৰ নাম: উজ্জ্বাহা চুকা ঘৰ নং : ৩৭ বয়স : 37 লিঙ্গ : পুৰুষ	DDB0007650 ফটো উপলব্ধ	273 নাম : সবিতা চুকা স্বামীৰ নাম: দীপককুমাৰ চুকা ঘৰ নং : ৩৭ বয়স : 37 লিঙ্গ : মহিলা	DDB0007651 ফটো উপলব্ধ
274 নাম : হৰিনাৰায়ন শৰ্মা পিতাৰ নাম: দেবীলাল শৰ্মা ঘৰ নং : ৩৮ বয়স : 71 লিঙ্গ : পুৰুষ	DDB0007653 ফটো উপলব্ধ	275 নাম : বামপ্ৰসাদ শৰ্মা পিতাৰ নাম: দেবীলাল শৰ্মা ঘৰ নং : ৩৮ বয়স : 64 লিঙ্গ : পুৰুষ	DDB0007654 ফটো উপলব্ধ	276 নাম : নন্দীদেবী শৰ্মা স্বামীৰ নাম: বামপ্ৰসাদ শৰ্মা ঘৰ নং : ৩৮ বয়স : 55 লিঙ্গ : মহিলা	DDB0007655 ফটো উপলব্ধ
277 নাম : বেখা শৰ্মা স্বামীৰ নাম: হৰিনাৰায়ণ শৰ্মা ঘৰ নং : ৩৮ বয়স : 54 লিঙ্গ : মহিলা	DDB0007656 ফটো উপলব্ধ	278 নাম : সন্দীয়া শৰ্মা পিতাৰ নাম: হৰিনাৰায়ণ শৰ্মা ঘৰ নং : ৩৮ বয়স : 38 লিঙ্গ : মহিলা	DDB0007659 ফটো উপলব্ধ	279 নাম : চন্দন শৰ্মা পিতাৰ নাম: হৰিনাৰায়ণ শৰ্মা ঘৰ নং : ৩৮ বয়স : 38 লিঙ্গ : পুৰুষ	DDB0007657 ফটো উপলব্ধ
280 নাম : কল্পনা দেব শৰ্মা স্বামীৰ নাম: চন্দন শৰ্মা ঘৰ নং : ৩৮ বয়স : 34 লিঙ্গ : মহিলা	DDB1644300 ফটো উপলব্ধ	281 নাম : পূৰ্ণিমা শৰ্মা পিতাৰ নাম: হৰিনাৰায়ন শৰ্মা ঘৰ নং : ৩৮ বয়স : 31 লিঙ্গ : মহিলা	DDB1644231 ফটো উপলব্ধ	282 নাম : অজয় শৰ্মা পিতাৰ নাম: বাম প্ৰসাদ শৰ্মা ঘৰ নং : ৩৮ বয়স : 31 লিঙ্গ : পুৰুষ	DDB0007660 ফটো উপলব্ধ
283 নাম : অঞ্জনা খৰিয়া স্বামীৰ নাম: কাৰ্তিক খৰিয়া ঘৰ নং : ৩৮ বয়স : 30 লিঙ্গ : মহিলা	DDB0488114 ফটো উপলব্ধ	284 নাম : লীলাপ্ৰসাদ শৰ্মা পিতাৰ নাম: দেবৰাজ শৰ্মা ঘৰ নং : ৩৯ বয়স : 73 লিঙ্গ : পুৰুষ	DDB0007661 ফটো উপলব্ধ	285 নাম : মেনকা শৰ্মা স্বামীৰ নাম: লীলাপ্ৰসাদ শৰ্মা ঘৰ নং : ৩৯ বয়স : 63 লিঙ্গ : মহিলা	DDB0007662 ফটো উপলব্ধ
286 নাম : পুষ্পৰাজ শৰ্মা পিতাৰ নাম: দেবৰাজ শৰ্মা ঘৰ নং : ৩৯ বয়স : 63 লিঙ্গ : পুৰুষ	DDB1636744 ফটো উপলব্ধ	287 নাম : পুষ্পাঞ্জলী শৰ্মা স্বামীৰ নাম: পুষ্পৰাজ শৰ্মা ঘৰ নং : ৩৯ বয়স : 53 লিঙ্গ : মহিলা	DDB0007664 ফটো উপলব্ধ	288 নাম : মীনা শৰ্মা স্বামীৰ নাম: বুদ্ধি প্ৰসাদ শৰ্মা ঘৰ নং : ৩৯ বয়স : 43 লিঙ্গ : মহিলা	DDB0007665 ফটো উপলব্ধ
289 নাম : সঞ্জয় শৰ্মা পিতাৰ নাম: লীলাপ্ৰসাদ শৰ্মা ঘৰ নং : ৩৯ বয়স : 42 লিঙ্গ : পুৰুষ	DDB0007667 ফটো উপলব্ধ	290 নাম : মঞ্জু শৰ্মা পিতাৰ নাম: লীলা প্ৰসাদ শৰ্মা ঘৰ নং : ৩৯ বয়স : 39 লিঙ্গ : মহিলা	DDB1636799 ফটো উপলব্ধ	291 নাম : দিপালী উপাধ্যায় শৰ্মা স্বামীৰ নাম: সঞ্জয় শৰ্মা ঘৰ নং : ৩৯ বয়স : 36 লিঙ্গ : মহিলা	DDB0147140 ফটো উপলব্ধ
292 নাম : অজয় শৰ্মা পিতাৰ নাম: লীলা প্ৰসাদ শৰ্মা ঘৰ নং : ৩৯ বয়স : 34 লিঙ্গ : পুৰুষ	DDB1636802 ফটো উপলব্ধ	293 নাম : বঞ্জিতা উপাধ্যায় শৰ্মা স্বামীৰ নাম: অজয় শৰ্মা ঘৰ নং : ৩৯ বয়স : 26 লিঙ্গ : মহিলা	DDB0498436 ফটো উপলব্ধ	294 নাম : মনবাহাদুৰ গুৰুং পিতাৰ নাম: মতিলাল গুৰুং ঘৰ নং : ৪০ বয়স : 47 লিঙ্গ : পুৰুষ	DDB0007668 ফটো উপলব্ধ
295 নাম : গোপী গুৰুং পিতাৰ নাম: মতিলাল গুৰুং ঘৰ নং : ৪০ বয়স : 38 লিঙ্গ : পুৰুষ	DDB0007669 ফটো উপলব্ধ	296 নাম : আত্মদেবী শৰ্মা স্বামীৰ নাম: দাতাৰাম শৰ্মা ঘৰ নং : ৪১ বয়স : 78 লিঙ্গ : মহিলা	DDB0007670 ফটো উপলব্ধ	297 নাম : কৈশল্য শৰ্মা মাতৃৰ নাম: আত্মদেবী শৰ্মা ঘৰ নং : ৪১ বয়স : 47 লিঙ্গ : মহিলা	DDB0007671 ফটো উপলব্ধ
298 নাম : বাজেন শৰ্মা মাতৃৰ নাম: আত্মদেবী শৰ্মা ঘৰ নং : ৪১ বয়স : 45 লিঙ্গ : পুৰুষ	DDB1636857 ফটো উপলব্ধ	299 নাম : সাগৰ শৰ্মা পিতাৰ নাম: বাজেন শৰ্মা ঘৰ নং : ৪১ বয়স : 25 লিঙ্গ : পুৰুষ	DDB0506139 ফটো উপলব্ধ	300 নাম : দেৱনাথ শৰ্মা পিতাৰ নাম: জীৱ নাথ শৰ্মা ঘৰ নং : ৪১ বয়স : 71 লিঙ্গ : পুৰুষ	DDB0007672 ফটো উপলব্ধ



301 নাম : গায়ত্ৰী শৰ্মা স্বামীৰ নাম: দেৱ নাথ শৰ্মা ঘৰ নং : 82 বয়স : 70 লিঙ্গ : মহিলা	DDB0007673 ফটো উপলব্ধ	302 নাম : দিগন্ত শৰ্মা পিতাৰ নাম: দেৱনাথ শৰ্মা ঘৰ নং : 82 বয়স : 45 লিঙ্গ : পুৰুষ	DDB0007674 ফটো উপলব্ধ	303 নাম : বিজু শৰ্মা পিতাৰ নাম: দেৱ নাথ শৰ্মা ঘৰ নং : 82 বয়স : 39 লিঙ্গ : পুৰুষ	DDB1636904 ফটো উপলব্ধ
304 নাম : বিমা শৰ্মা স্বামীৰ নাম: বিজু শৰ্মা ঘৰ নং : 82 বয়স : 37 লিঙ্গ : মহিলা	DDB0007675 ফটো উপলব্ধ	305 নাম : দীননাথ শৰ্মা পিতাৰ নাম: প্ৰেমলাল শৰ্মা ঘৰ নং : 89 বয়স : 58 লিঙ্গ : পুৰুষ	DDB1636926 ফটো উপলব্ধ	306 নাম : সবিতা শৰ্মা স্বামীৰ নাম: দীননাথ শৰ্মা ঘৰ নং : 89 বয়স : 46 লিঙ্গ : মহিলা	DDB1636937 ফটো উপলব্ধ
307 নাম : ৰশ্মিতা শৰ্মা পিতাৰ নাম: দীননাথ শৰ্মা ঘৰ নং : 89 বয়স : 26 লিঙ্গ : মহিলা	DDB0238881 ফটো উপলব্ধ	308 নাম : ৰাজ শৰ্মা পিতাৰ নাম: দীননাথ শৰ্মা ঘৰ নং : 43 বয়স : 24 লিঙ্গ : পুৰুষ	DDB0402370 ফটো উপলব্ধ	309 নাম : কৌশ্যা শৰ্মা স্বামীৰ নাম: তুলসীপ্ৰসাদ শৰ্মা ঘৰ নং : 88 বয়স : 58 লিঙ্গ : মহিলা	DDB0007677 ফটো উপলব্ধ
310 নাম : শিৱ শৰ্মা পিতাৰ নাম: ভবানীপ্ৰসাদ শৰ্মা ঘৰ নং : 88 বয়স : 56 লিঙ্গ : পুৰুষ	DDB0007678 ফটো উপলব্ধ	311 নাম : যাদৱ শৰ্মা পিতাৰ নাম: ভবানীপ্ৰসাদ শৰ্মা ঘৰ নং : 88 বয়স : 49 লিঙ্গ : পুৰুষ	DDB0007679 ফটো উপলব্ধ	312 নাম : তাৰাদেৱী শৰ্মা স্বামীৰ নাম: শিৱ শৰ্মা ঘৰ নং : 88 বয়স : 44 লিঙ্গ : মহিলা	DDB0007680 ফটো উপলব্ধ
313 নাম : ভান শৰ্মা স্বামীৰ নাম: যাদৱ শৰ্মা ঘৰ নং : 88 বয়স : 37 লিঙ্গ : মহিলা	DDB1644264 ফটো উপলব্ধ	314 নাম : পুষ্কৰ শৰ্মা পিতাৰ নাম: তুলসী প্ৰসাদ শৰ্মা ঘৰ নং : 88 বয়স : 30 লিঙ্গ : পুৰুষ	DDB0087726 ফটো উপলব্ধ	315 নাম : ভাস্কৰ শৰ্মা পিতাৰ নাম: তুলসী প্ৰসাদ শৰ্মা ঘৰ নং : 88 বয়স : 29 লিঙ্গ : পুৰুষ	DDB0087957 ফটো উপলব্ধ
316 নাম : ৰবী প্ৰধান শৰ্মা স্বামীৰ নাম: ভাস্কৰ শৰ্মা ঘৰ নং : 88 বয়স : 26 লিঙ্গ : মহিলা	DDB0495978 ফটো উপলব্ধ	317 নাম : পুষ্পা শৰ্মা স্বামীৰ নাম: তুলসী প্ৰসাদ শৰ্মা ঘৰ নং : 88 বয়স : 24 লিঙ্গ : মহিলা	DDB0495861 ফটো উপলব্ধ	318 নাম : জয়বাহাদৰ যাদৱ পিতাৰ নাম: ৰামদেউ যাদৱ ঘৰ নং : 85 বয়স : 68 লিঙ্গ : পুৰুষ	DDB0007681 ফটো উপলব্ধ
319 নাম : দিলীপ যাদৱ পিতাৰ নাম: ৰামদেউ যাদৱ ঘৰ নং : 85 বয়স : 64 লিঙ্গ : পুৰুষ	DDB0007682 ফটো উপলব্ধ	320 নাম : প্ৰভাবতী যাদৱ স্বামীৰ নাম: দিলীপ যাদৱ ঘৰ নং : 85 বয়স : 62 লিঙ্গ : মহিলা	DDB0007683 ফটো উপলব্ধ	321 নাম : অশোক যাদৱ পিতাৰ নাম: ৰামদেউ যাদৱ ঘৰ নং : 85 বয়স : 60 লিঙ্গ : পুৰুষ	DDB0007684 ফটো উপলব্ধ
322 নাম : চৰিতা যাদৱ স্বামীৰ নাম: অশোক যাদৱ ঘৰ নং : 85 বয়স : 58 লিঙ্গ : মহিলা	DDB0007685 ফটো উপলব্ধ	323 নাম : অঞ্জনা যাদৱ পিতাৰ নাম: দিলীপ যাদৱ ঘৰ নং : 85 বয়স : 36 লিঙ্গ : মহিলা	DDB0147900 ফটো উপলব্ধ	324 নাম : ভম যাদৱ পিতাৰ নাম: দিলীপ যাদৱ ঘৰ নং : 85 বয়স : 30 লিঙ্গ : পুৰুষ	DDB0147983 ফটো উপলব্ধ
325 নাম : সীমা যাদৱ পিতাৰ নাম: দিলীপ যাদৱ ঘৰ নং : 85 বয়স : 28 লিঙ্গ : মহিলা	DDB0147934 ফটো উপলব্ধ	S 326 নাম : বিনিতা যাদৱ পিতাৰ নাম: দিলীপ যাদৱ ঘৰ নং : 85 বয়স : 27 লিঙ্গ : মহিলা	DDB0511477 ফটো উপলব্ধ	327 নাম : ৰুমা যাদৱ পিতাৰ নাম: দিলীপ যাদৱ ঘৰ নং : 85 বয়স : 23 লিঙ্গ : মহিলা	DDB0511576 ফটো উপলব্ধ
328 নাম : কৃষ্ণ ভূঞা পিতাৰ নাম: চুকদেউ ভূঞা ঘৰ নং : 86 বয়স : 46 লিঙ্গ : পুৰুষ	DDB0007686 ফটো উপলব্ধ	329 নাম : ৰাজেন ভূঞা পিতাৰ নাম: চুকদেউ ভূঞা ঘৰ নং : 86 বয়স : 44 লিঙ্গ : পুৰুষ	DDB0007687 ফটো উপলব্ধ	330 নাম : সাজেন ভূঞা পিতাৰ নাম: সুখদেব ভূঞা ঘৰ নং : 46 বয়স : 33 লিঙ্গ : পুৰুষ	PCQ0111419 ফটো উপলব্ধ



331	DDB0007689	ফটো উপলব্ধ	332	DDB0007690	ফটো উপলব্ধ	333	DDB0007691	ফটো উপলব্ধ
নাম : তুফান ভূঞা পিতাৰ নাম: মংলু ভূঞা ঘৰ নং : 8৮ বয়স : 51 লিঙ্গ : পুৰুষ			নাম : পৱন ভূঞা পিতাৰ নাম: মংলু ভূঞা ঘৰ নং : 8৮ বয়স : 41 লিঙ্গ : পুৰুষ			নাম : বচন ভূঞা পিতাৰ নাম: মংলু ভূঞা ঘৰ নং : 8৮ বয়স : 38 লিঙ্গ : পুৰুষ		
334	DDB0507319	ফটো উপলব্ধ	335	DDB0507335	ফটো উপলব্ধ	336	DDB0500124	ফটো উপলব্ধ
নাম : ৰূপালী ভূঞা স্বামীৰ নাম: বচন ভূঞা ঘৰ নং : 8৮ বয়স : 30 লিঙ্গ : মহিলা			নাম : আকাশ ভূঞা পিতাৰ নাম: শুকদেউ ভূঞা ঘৰ নং : 8৮ বয়স : 28 লিঙ্গ : পুৰুষ			নাম : চিমা ভূঞা স্বামীৰ নাম: আকাশ ভূঞা ঘৰ নং : 8৮ বয়স : 27 লিঙ্গ : মহিলা		
337	DDB0007692	ফটো উপলব্ধ	338	DDB0007693	ফটো উপলব্ধ	339	DDB0007694	ফটো উপলব্ধ
নাম : গনেশ ভূঞা পিতাৰ নাম: মতিলাল ভূঞা ঘৰ নং : 8৯ বয়স : 55 লিঙ্গ : পুৰুষ			নাম : ৰমেশ ওৰং পিতাৰ নাম: লবিন ওৰং ঘৰ নং : ৫০ বয়স : 73 লিঙ্গ : পুৰুষ			নাম : ফাগুনী ওৰং স্বামীৰ নাম: ৰমেশ ওৰং ঘৰ নং : ৫০ বয়স : 66 লিঙ্গ : মহিলা		
340	DDB0007695	ফটো উপলব্ধ	341	DDB0402446	ফটো উপলব্ধ	342	DDB0007696	ফটো উপলব্ধ
নাম : সীতা গোৱালা স্বামীৰ নাম: ৰমেশ গোৱালা ঘৰ নং : ৫০ বয়স : 46 লিঙ্গ : মহিলা			নাম : প্ৰবিন্দা গোৱালা পিতাৰ নাম: বিজয় গোৱালা ঘৰ নং : ৫০ক বয়স : 27 লিঙ্গ : মহিলা			নাম : বিজয় গোৱালা পিতাৰ নাম: পাচু গোৱালা ঘৰ নং : ৫০ক বয়স : 51 লিঙ্গ : পুৰুষ		
343	DDB0007697	ফটো উপলব্ধ	344	DDB0007698	ফটো উপলব্ধ	345	DDB0007699	ফটো উপলব্ধ
নাম : তাৰানাথ শৰ্মা পিতাৰ নাম: লীলাধৰ শৰ্মা ঘৰ নং : ৫১ বয়স : 68 লিঙ্গ : পুৰুষ			নাম : গঙ্গা শৰ্মা স্বামীৰ নাম: তাৰানাথ শৰ্মা ঘৰ নং : ৫১ বয়স : 63 লিঙ্গ : মহিলা			নাম : গোবিন শৰ্মা পিতাৰ নাম: তাৰানাথ শৰ্মা ঘৰ নং : ৫১ বয়স : 46 লিঙ্গ : পুৰুষ		
346	DDB0007700	ফটো উপলব্ধ	347	DDB0007701	ফটো উপলব্ধ	348	DDB0007702	ফটো উপলব্ধ
নাম : ৰঞ্জিতা শৰ্মা স্বামীৰ নাম: গোবিন শৰ্মা ঘৰ নং : ৫১ বয়স : 40 লিঙ্গ : মহিলা			নাম : বাসু দেৱ শৰ্মা পিতাৰ নাম: লীলাধৰ শৰ্মা ঘৰ নং : ৫২ বয়স : 78 লিঙ্গ : পুৰুষ			নাম : সৰস্বতী শৰ্মা স্বামীৰ নাম: বাসুদেৱ শৰ্মা ঘৰ নং : ৫২ বয়স : 70 লিঙ্গ : মহিলা		
349	DDB0007704	ফটো উপলব্ধ	350	DDB0007705	ফটো উপলব্ধ	351	DDB1644311	ফটো উপলব্ধ
নাম : সন্তোষ শৰ্মা পিতাৰ নাম: বাসুদেৱ শৰ্মা ঘৰ নং : ৫২ বয়স : 47 লিঙ্গ : পুৰুষ			নাম : বিনা শৰ্মা স্বামীৰ নাম: সঞ্জীৱ শৰ্মা ঘৰ নং : ৫২ বয়স : 39 লিঙ্গ : মহিলা			নাম : সাবিত্ৰী শৰ্মা স্বামীৰ নাম: সন্তোষ শৰ্মা ঘৰ নং : ৫২ বয়স : 37 লিঙ্গ : মহিলা		
352	DDB0007706	ফটো উপলব্ধ	353	DDB1790831	ফটো উপলব্ধ	354	PCQ0116723	ফটো উপলব্ধ
নাম : স্বৰূপ শৰ্মা পিতাৰ নাম: তুলসী শৰ্মা ঘৰ নং : ৫২ বয়স : 34 লিঙ্গ : পুৰুষ			নাম : বন্দিতা শৰ্মা পিতাৰ নাম: অজিত শৰ্মা ঘৰ নং : 52 বয়স : 21 লিঙ্গ : মহিলা			নাম : শ্ৰদ্ধা শৰ্মা পিতাৰ নাম: মুক্তি নাথ শৰ্মা ঘৰ নং : 52 বয়স : 19 লিঙ্গ : মহিলা		
# 355	DDB0329441	ফটো উপলব্ধ	356	DDB1789635	ফটো উপলব্ধ	357	DDB1637281	ফটো উপলব্ধ
নাম : বন্দনা শৰ্মা পিতাৰ নাম: তুলসী প্ৰসাদ শৰ্মা ঘৰ নং : ৫২ক বয়স : 28 লিঙ্গ : মহিলা			নাম : বিবেক শৰ্মা পিতাৰ নাম: মুক্তি নাথ শৰ্মা ঘৰ নং : ৫২ক বয়স : 22 লিঙ্গ : পুৰুষ			নাম : তুলসীপ্ৰসাদ শৰ্মা পিতাৰ নাম: লীলাধৰ শৰ্মা ঘৰ নং : ৫২ক বয়স : 68 লিঙ্গ : পুৰুষ		
358	DDB0007709	ফটো উপলব্ধ	359	DDB0007710	ফটো উপলব্ধ	360	DDB0007711	ফটো উপলব্ধ
নাম : তিলেশ্বৰী শৰ্মা স্বামীৰ নাম: তুলসীপ্ৰসাদ শৰ্মা ঘৰ নং : ৫২ক বয়স : 60 লিঙ্গ : মহিলা			নাম : মুক্তিনাথ শৰ্মা পিতাৰ নাম: লীলাধৰ শৰ্মা ঘৰ নং : ৫২ক বয়স : 56 লিঙ্গ : পুৰুষ			নাম : অজিত শৰ্মা পিতাৰ নাম: লীলাধৰ শৰ্মা ঘৰ নং : ৫২ক বয়স : 53 লিঙ্গ : পুৰুষ		



361 নাম : বঞ্জনা শৰ্মা স্বামীৰ নাম: মুক্তিনাথ শৰ্মা ঘৰ নং : ৫২ক বয়স : 50 লিঙ্গ : মহিলা	DDB0007712 ফটো উপলব্ধ	362 নাম : লীলাদেবী শৰ্মা স্বামীৰ নাম: অজিত শৰ্মা ঘৰ নং : ৫২ক বয়স : 45 লিঙ্গ : মহিলা	DDB0007713 ফটো উপলব্ধ	363 নাম : অমৰ বাহাদুৰ ছেত্ৰী পিতাৰ নাম: গোবিন্দ ৰাম ছেত্ৰী ঘৰ নং : ৫৫ বয়স : 68 লিঙ্গ : পুৰুষ	DDB0007714 ফটো উপলব্ধ
364 নাম : গমা চেত্ৰী স্বামীৰ নাম: অমৰবাহাদুৰ ছেত্ৰী ঘৰ নং : ৫৫ বয়স : 63 লিঙ্গ : মহিলা	DDB0007715 ফটো উপলব্ধ	365 নাম : বিৰবাহাদুৰ ছেত্ৰী পিতাৰ নাম: গোবিন্দ চেত্ৰী ঘৰ নং : ৫৫ বয়স : 49 লিঙ্গ : পুৰুষ	DDB1644399 ফটো উপলব্ধ	366 নাম : তেজবাহাদুৰ ছেত্ৰী পিতাৰ নাম: গোবিন্দ ছেত্ৰী ঘৰ নং : ৫৫ বয়স : 46 লিঙ্গ : পুৰুষ	DDB0007717 ফটো উপলব্ধ
367 নাম : শান্তি ছেত্ৰী স্বামীৰ নাম: বিৰবাহাদুৰ ছেত্ৰী ঘৰ নং : ৫৫ বয়স : 43 লিঙ্গ : মহিলা	DDB1644242 ফটো উপলব্ধ	368 নাম : হৰিমায়া ছেত্ৰী পিতাৰ নাম: অমৰবাহাদুৰ ছেত্ৰী ঘৰ নং : ৫৫ বয়স : 41 লিঙ্গ : মহিলা	DDB0007718 ফটো উপলব্ধ	369 নাম : কৃষ্ণা বাহাদুৰ চেত্ৰী পিতাৰ নাম: অমৰ বাহাদুৰ ছেত্ৰী ঘৰ নং : ৫৫ বয়স : 38 লিঙ্গ : পুৰুষ	DDB1637394 ফটো উপলব্ধ
370 নাম : অন মুড়া স্বামীৰ নাম: সুনীল মুড়া ঘৰ নং : ৫৫ বয়স : 33 লিঙ্গ : মহিলা	DDB0448316 ফটো উপলব্ধ	371 নাম : গৌৰিমায়া ছেত্ৰী পিতাৰ নাম: তেজবাহাদুৰ ছেত্ৰী ঘৰ নং : ৫৫ বয়স : 32 লিঙ্গ : মহিলা	DDB1644333 ফটো উপলব্ধ	372 নাম : পাৰবতি ছেত্ৰী পিতাৰ নাম: ৰাজু ছেত্ৰী ঘৰ নং : ৫৫ বয়স : 25 লিঙ্গ : মহিলা	DDB0500249 ফটো উপলব্ধ
373 নাম : গনেশ নেৱাৰ পিতাৰ নাম: বীৰবাহাদুৰ নেৱাৰ ঘৰ নং : ৫৬ বয়স : 58 লিঙ্গ : পুৰুষ	DDB0007722 ফটো উপলব্ধ	374 নাম : কুন্তী নেৱাৰ স্বামীৰ নাম: চন্দ্ৰবাহাদুৰ নেৱাৰ ঘৰ নং : ৫৬ বয়স : 58 লিঙ্গ : মহিলা	DDB0007721 ফটো উপলব্ধ	375 নাম : অপস্বৰা নেৱাৰ স্বামীৰ নাম: গনেশ নেৱাৰ ঘৰ নং : ৫৬ বয়স : 54 লিঙ্গ : মহিলা	DDB0007723 ফটো উপলব্ধ
376 নাম : বিনা নেৱাৰ স্বামীৰ নাম: বিকাশ নেৱাৰ ঘৰ নং : ৫৬ বয়স : 43 লিঙ্গ : মহিলা	DDB0513531 ফটো উপলব্ধ	377 নাম : বিকাশ নেৱাৰ পিতাৰ নাম: চন্দ্ৰবাহাদুৰ নেৱাৰ ঘৰ নং : ৫৬ বয়স : 39 লিঙ্গ : পুৰুষ	DDB0007724 ফটো উপলব্ধ	378 নাম : সুৰজ নেৱাৰ পিতাৰ নাম: গণেশ নেৱাৰ ঘৰ নং : ৫৬ বয়স : 34 লিঙ্গ : পুৰুষ	DDB1637463 ফটো উপলব্ধ
379 নাম : আকাশ নেৱাৰ পিতাৰ নাম: চন্দ্ৰবাহাদুৰ নেৱাৰ ঘৰ নং : ৫৬ বয়স : 32 লিঙ্গ : পুৰুষ	DDB0503177 ফটো উপলব্ধ	380 নাম : সীমা নেৱাৰ পিতাৰ নাম: গণেশ নেৱাৰ ঘৰ নং : ৫৬ বয়স : 28 লিঙ্গ : মহিলা	DDB0498360 ফটো উপলব্ধ	381 নাম : ৰশ্মি নেৱাৰ স্বামীৰ নাম: সুৰজ নেৱাৰ ঘৰ নং : ৫৬ বয়স : 28 লিঙ্গ : মহিলা	DDB0513606 ফটো উপলব্ধ
382 নাম : সৰস্বতী নেৱাৰ পিতাৰ নাম: বিকাশ নেৱাৰ ঘৰ নং : ৫৬ বয়স : 22 লিঙ্গ : মহিলা	DDB0493452 ফটো উপলব্ধ	E 383 নাম : ক্ষেমবাহাদুৰ নেৱাৰ পিতাৰ নাম: খকুৰবাহাদুৰ নেৱাৰ ঘৰ নং : ৫৭ বয়স : 83 লিঙ্গ : পুৰুষ	DDB0007725 ফটো উপলব্ধ	384 নাম : নৰমায়া নেৱাৰ স্বামীৰ নাম: সেম বাহাদুৰ নেৱাৰ ঘৰ নং : ৫৭ বয়স : 71 লিঙ্গ : মহিলা	DDB0513291 ফটো উপলব্ধ
385 নাম : বদী প্ৰসাদ চুকা পিতাৰ নাম: শ্ৰীপ্ৰসাদ চুকা ঘৰ নং : ৫৭ বয়স : 51 লিঙ্গ : পুৰুষ	DDB0440289 ফটো উপলব্ধ	386 নাম : চন্দন নেৱাৰ পিতাৰ নাম: ক্ষেমবাহাদুৰ নেৱাৰ ঘৰ নং : ৫৭ বয়স : 47 লিঙ্গ : পুৰুষ	DDB0007728 ফটো উপলব্ধ	387 নাম : ৰামবাহাদুৰ নেৱাৰ পিতাৰ নাম: খেমবাহাদুৰ নেৱাৰ ঘৰ নং : ৫৭ বয়স : 46 লিঙ্গ : পুৰুষ	DDB0007726 ফটো উপলব্ধ
388 নাম : পুষ্পা নেৱাৰ স্বামীৰ নাম: ৰামবাহাদুৰ নেৱাৰ ঘৰ নং : ৫৭ বয়স : 42 লিঙ্গ : মহিলা	DDB0007727 ফটো উপলব্ধ	389 নাম : গোমা নেৱাৰ মাতৃৰ নাম: চন্দন নেৱাৰ ঘৰ নং : ৫৭ বয়স : 37 লিঙ্গ : মহিলা	DDB0007729 ফটো উপলব্ধ	390 নাম : মাধুৰী নেৱাৰ পিতাৰ নাম: ৰাম বাহাদুৰ নেৱাৰ ঘৰ নং : ৫৭ বয়স : 26 লিঙ্গ : মহিলা	DDB0513556 ফটো উপলব্ধ



391 নাম : জয় নেৱাৰ পিতাৰ নাম: ৰাম বাহাদুৰ নেৱাৰ ঘৰ নং : ৫৭ বয়স : 22 লিঙ্গ : পুৰুষ	DDB0502237 ফটো উপলব্ধ	392 নাম : লোকবাহাদুৰ নেৱাৰ পিতাৰ নাম: বলভদ্ৰ নেৱাৰ ঘৰ নং : ৫৮ বয়স : 66 লিঙ্গ : পুৰুষ	DDB0007730 ফটো উপলব্ধ	393 নাম : উষা নেৱাৰ স্বামীৰ নাম: লোকবাহাদুৰ নেৱাৰ ঘৰ নং : ৫৮ বয়স : 63 লিঙ্গ : মহিলা	DDB0007731 ফটো উপলব্ধ
394 নাম : ললিত নেৱাৰ পিতাৰ নাম: লোকবাহাদুৰ নেৱাৰ ঘৰ নং : ৫৮ বয়স : 41 লিঙ্গ : পুৰুষ	DDB0007732 ফটো উপলব্ধ	395 নাম : পঙ্কজ নেৱাৰ পিতাৰ নাম: লোকবাহাদুৰ নেৱাৰ ঘৰ নং : ৫৮ বয়স : 39 লিঙ্গ : পুৰুষ	DDB0007733 ফটো উপলব্ধ	396 নাম : শীলা দেৱী নেৱাৰ পিতাৰ নাম: টোল বাহাদুৰ নেৱাৰ ঘৰ নং : 58 বয়স : 39 লিঙ্গ : মহিলা	CCY1817147 ফটো উপলব্ধ
397 নাম : তাৰা নেৱাৰ স্বামীৰ নাম: ললিত নেৱাৰ ঘৰ নং : ৫৮ বয়স : 36 লিঙ্গ : মহিলা	DDB0007734 ফটো উপলব্ধ	398 নাম : ৰত্নবাহাদুৰ নেৱাৰ পিতাৰ নাম: বলভদ্ৰ নেৱাৰ ঘৰ নং : ৫৮ বয়স : 76 লিঙ্গ : পুৰুষ	DDB0007735 ফটো উপলব্ধ	399 নাম : তিলোকতমা নেৱাৰ স্বামীৰ নাম: ৰত্নবাহাদুৰ নেৱাৰ ঘৰ নং : ৫৮ বয়স : 68 লিঙ্গ : মহিলা	DDB0007736 ফটো উপলব্ধ
400 নাম : সন্তোষ নেৱাৰ পিতাৰ নাম: ৰত্নবাহাদুৰ নেৱাৰ ঘৰ নং : ৫৯ বয়স : 49 লিঙ্গ : পুৰুষ	DDB0007737 ফটো উপলব্ধ	401 নাম : সঞ্জিৱ নেৱাৰ পিতাৰ নাম: ৰত্নবাহাদুৰ নেৱাৰ ঘৰ নং : ৫৯ বয়স : 47 লিঙ্গ : পুৰুষ	DDB0007738 ফটো উপলব্ধ	402 নাম : প্ৰদীপ নেৱাৰ পিতাৰ নাম: ৰত্নবাহাদুৰ নেৱাৰ ঘৰ নং : ৫৯ বয়স : 46 লিঙ্গ : পুৰুষ	DDB0007739 ফটো উপলব্ধ
403 নাম : পুনম নেৱাৰ স্বামীৰ নাম: সন্তোষ নেৱাৰ ঘৰ নং : ৫৯ বয়স : 41 লিঙ্গ : মহিলা	DDB0007740 ফটো উপলব্ধ	404 নাম : মনজিলা নেৱাৰ স্বামীৰ নাম: সঞ্জিৱ নেৱাৰ ঘৰ নং : ৫৯ বয়স : 38 লিঙ্গ : মহিলা	DDB0007741 ফটো উপলব্ধ	405 নাম : মন্দিৰা নেৱাৰ স্বামীৰ নাম: প্ৰদীপ নেৱাৰ ঘৰ নং : ৫৯ বয়স : 33 লিঙ্গ : মহিলা	DDB0147843 ফটো উপলব্ধ
406 নাম : ভৱানী মাৰি স্বামীৰ নাম: নাৰায়ন মাৰি ঘৰ নং : 59 বয়স : 31 লিঙ্গ : মহিলা	PCQ0094136 ফটো উপলব্ধ	407 নাম : নাৰায়ন মাৰি পিতাৰ নাম: ৰঞ্জিত মাৰি ঘৰ নং : 59 বয়স : 28 লিঙ্গ : পুৰুষ	PCQ0094128 ফটো উপলব্ধ	408 নাম : হৰ্কবাহাদুৰ নেৱাৰ পিতাৰ নাম: বলভদ্ৰ নেৱাৰ ঘৰ নং : ৬০ বয়স : 71 লিঙ্গ : পুৰুষ	DDB0007742 ফটো উপলব্ধ
409 নাম : হৰীমায়া নেৱাৰ স্বামীৰ নাম: হৰ্কবাহাদুৰ নেৱাৰ ঘৰ নং : ৬০ বয়স : 67 লিঙ্গ : মহিলা	DDB0007743 ফটো উপলব্ধ	410 নাম : চৰিত নেৱাৰ পিতাৰ নাম: হৰ্ক বাহাদুৰ নেৱাৰ ঘৰ নং : ৬০ বয়স : 40 লিঙ্গ : পুৰুষ	DDB0007745 ফটো উপলব্ধ	411 নাম : সংগীতা নেৱাৰ স্বামীৰ নাম: চৰিত নেৱাৰ ঘৰ নং : ৬০ বয়স : 32 লিঙ্গ : মহিলা	DDB0499236 ফটো উপলব্ধ
412 নাম : স্বৰূপ নেৱাৰ পিতাৰ নাম: হৰ্ক বাহাদুৰ নেৱাৰ ঘৰ নং : ৬০ বয়স : 31 লিঙ্গ : পুৰুষ	DDB0007746 ফটো উপলব্ধ	413 নাম : হৰিন্দ্ৰ চাহ পিতাৰ নাম: মন্দ্ৰিকা চাহ ঘৰ নং : ৬১ বয়স : 51 লিঙ্গ : পুৰুষ	DDB0007748 ফটো উপলব্ধ	414 নাম : সুৰেন্দ্ৰ চাহ পিতাৰ নাম: মন্দ্ৰিকা চাহ ঘৰ নং : ৬১ বয়স : 49 লিঙ্গ : পুৰুষ	DDB0007749 ফটো উপলব্ধ
415 নাম : চন্দন চাহ পিতাৰ নাম: মন্দ্ৰিকা চাহ ঘৰ নং : ৬১ বয়স : 45 লিঙ্গ : পুৰুষ	DDB0007750 ফটো উপলব্ধ	416 নাম : লক্ষী চাহ স্বামীৰ নাম: হৰিন্দ্ৰ চাহ ঘৰ নং : ৬১ বয়স : 45 লিঙ্গ : মহিলা	DDB0007751 ফটো উপলব্ধ	417 নাম : সুনিতা সাহ স্বামীৰ নাম: সুৰেন্দ্ৰ সাহ ঘৰ নং : ৬১ বয়স : 34 লিঙ্গ : মহিলা	DDB0486332 ফটো উপলব্ধ
418 নাম : মুনমুন চাহ স্বামীৰ নাম: চন্দন চাহ ঘৰ নং : ৬১ বয়স : 34 লিঙ্গ : মহিলা	DDB0499178 ফটো উপলব্ধ	419 নাম : তিলবাহাদুৰ নেৱাৰ পিতাৰ নাম: মনবাহাদুৰ নেৱাৰ ঘৰ নং : ৬২ বয়স : 80 লিঙ্গ : পুৰুষ	DDB0007752 ফটো উপলব্ধ	420 নাম : অমৃতি নেৱাৰ স্বামীৰ নাম: তিল বাহাদুৰ নেৱাৰ ঘৰ নং : ৬২ বয়স : 73 লিঙ্গ : মহিলা	DDB0007753 ফটো উপলব্ধ



421 নাম : লোকনাথ নেৱাৰ পিতাৰ নাম: তিলবাহাদুৰ নেৱাৰ ঘৰ নং : ৬২ বয়স : 56 লিঙ্গ : পুৰুষ	DDB0007754 ফটো উপলব্ধ	422 নাম : উত্তম নেৱাৰ পিতাৰ নাম: তিলবাহাদুৰ নেৱাৰ ঘৰ নং : ৬২ বয়স : 48 লিঙ্গ : পুৰুষ	DDB1637792 ফটো উপলব্ধ	423 নাম : কাজল নেৱাৰ স্বামীৰ নাম: লোকনাথ নেৱাৰ ঘৰ নং : ৬২ বয়স : 46 লিঙ্গ : মহিলা	DDB0007755 ফটো উপলব্ধ
424 নাম : দিলবাহাদুৰ নেৱাৰ পিতাৰ নাম: তিলবাহাদুৰ নেৱাৰ ঘৰ নং : ৬২ বয়স : 42 লিঙ্গ : পুৰুষ	DDB1637805 ফটো উপলব্ধ	425 নাম : বিনা নেৱাৰ স্বামীৰ নাম: উত্তম নেৱাৰ ঘৰ নং : ৬২ বয়স : 38 লিঙ্গ : মহিলা	DDB0007756 ফটো উপলব্ধ	426 নাম : কমলা নেৱাৰ স্বামীৰ নাম: দিলবাহাদুৰ নেৱাৰ ঘৰ নং : ৬২ বয়স : 37 লিঙ্গ : মহিলা	JSV4535540 ফটো উপলব্ধ
427 নাম : চিতম নেৱাৰ পিতাৰ নাম: লোকনাথ নেৱাৰ ঘৰ নং : ৬২ বয়স : 24 লিঙ্গ : পুৰুষ	DDB0504233 ফটো উপলব্ধ	428 নাম : জয়বাহাদুৰ নেৱাৰ পিতাৰ নাম: মনবাহাদুৰ নেৱাৰ ঘৰ নং : ৬৩ বয়স : 70 লিঙ্গ : পুৰুষ	DDB0007758 ফটো উপলব্ধ	429 নাম : অমবতা নেৱাৰ স্বামীৰ নাম: জয়বাহাদুৰ নেৱাৰ ঘৰ নং : ৬৩ বয়স : 60 লিঙ্গ : মহিলা	DDB0007759 ফটো উপলব্ধ
430 নাম : অমত নেৱাৰ পিতাৰ নাম: জয়বাহাদুৰ নেৱাৰ ঘৰ নং : ৬৩ বয়স : 42 লিঙ্গ : পুৰুষ	DDB1637850 ফটো উপলব্ধ	431 নাম : দিলীপ নেৱাৰ পিতাৰ নাম: জয় বাহাদুৰ নেৱাৰ ঘৰ নং : ৬৩ বয়স : 39 লিঙ্গ : পুৰুষ	DDB0007760 ফটো উপলব্ধ	432 নাম : অঞ্জলী নেৱাৰ স্বামীৰ নাম: অমত নেৱাৰ ঘৰ নং : ৬৩ বয়স : 37 লিঙ্গ : মহিলা	DDB0007761 ফটো উপলব্ধ
433 নাম : পুষ্পবাহাদুৰ নেৱাৰ পিতাৰ নাম: মনবাহাদুৰ নেৱাৰ ঘৰ নং : ৬৪ বয়স : 68 লিঙ্গ : পুৰুষ	DDB0007762 ফটো উপলব্ধ	434 নাম : চন্দ্ৰমায়া নেৱাৰ স্বামীৰ নাম: পুষ্পবাহাদুৰ নেৱাৰ ঘৰ নং : ৬৪ বয়স : 66 লিঙ্গ : মহিলা	DDB0007763 ফটো উপলব্ধ	435 নাম : কৃষ্ণ নেৱাৰ পিতাৰ নাম: পুষ্পবাহাদুৰ নেৱাৰ ঘৰ নং : ৬৪ বয়স : 43 লিঙ্গ : পুৰুষ	DDB0007764 ফটো উপলব্ধ
436 নাম : ৰমি নেৱাৰ স্বামীৰ নাম: বলৰাম নেৱাৰ ঘৰ নং : ৬৪ বয়স : 40 লিঙ্গ : মহিলা	DDB0107698 ফটো উপলব্ধ	437 নাম : বলৰাম নেৱাৰ পিতাৰ নাম: পুষ্প বাহাদুৰ নেৱাৰ ঘৰ নং : ৬৪ বয়স : 39 লিঙ্গ : পুৰুষ	DDB0007765 ফটো উপলব্ধ	438 নাম : সাবিত্ৰী নেৱাৰ স্বামীৰ নাম: কৃষ্ণ নেৱাৰ ঘৰ নং : ৬৪ বয়স : 37 লিঙ্গ : মহিলা	DDB0007766 ফটো উপলব্ধ
439 নাম : নুমল শৰ্মা পিতাৰ নাম: দাদি ৰাম শৰ্মা ঘৰ নং : ৬৫ বয়স : 41 লিঙ্গ : পুৰুষ	DDB0007767 ফটো উপলব্ধ	440 নাম : দেবীপ্ৰসাদ শৰ্মা পিতাৰ নাম: দধিৰাম শৰ্মা ঘৰ নং : ৬৫ বয়স : 39 লিঙ্গ : পুৰুষ	DDB0007768 ফটো উপলব্ধ	441 নাম : মঞ্জু শৰ্মা স্বামীৰ নাম: নুমল শৰ্মা ঘৰ নং : ৬৫ বয়স : 39 লিঙ্গ : মহিলা	DDB0496851 ফটো উপলব্ধ
442 নাম : পবিত্ৰা শৰ্মা স্বামীৰ নাম: তুলসীপ্ৰসাদ শৰ্মা ঘৰ নং : ৬৬ বয়স : 73 লিঙ্গ : মহিলা	DDB0007769 ফটো উপলব্ধ	443 নাম : নাৰায়ন উপাধ্যায় পিতাৰ নাম: তুলসী প্ৰসাদ উপাধ্যায় ঘৰ নং : ৬৬ বয়স : 49 লিঙ্গ : পুৰুষ	DDB0007770 ফটো উপলব্ধ	444 নাম : সুভাষ শৰ্মা পিতাৰ নাম: তুলসী প্ৰসাদ শৰ্মা ঘৰ নং : ৬৬ বয়স : 40 লিঙ্গ : পুৰুষ	DDB0007771 ফটো উপলব্ধ
445 নাম : আৰতি শৰ্মা উপাধ্যায় স্বামীৰ নাম: নাৰায়ন উপাধ্যায় ঘৰ নং : ৬৬ বয়স : 40 লিঙ্গ : মহিলা	DDB0007772 ফটো উপলব্ধ	446 নাম : মিশ্ৰ শৰ্মা পিতাৰ নাম: তুলসী শৰ্মা ঘৰ নং : ৬৬ বয়স : 34 লিঙ্গ : পুৰুষ	DDB0253617 ফটো উপলব্ধ	447 নাম : দীপা মায়ী বিজাল শৰ্মা স্বামীৰ নাম: সুভাষ শৰ্মা ঘৰ নং : ৬৬ বয়স : 29 লিঙ্গ : মহিলা	DDB0392233 ফটো উপলব্ধ
448 নাম : চক্ৰপাণি ঢকাল পিতাৰ নাম: চন্দ্ৰ প্ৰসাদ ঢকাল ঘৰ নং : ৬৭ বয়স : 53 লিঙ্গ : পুৰুষ	DDB1638035 ফটো উপলব্ধ	449 নাম : কাশিৰাম শৰ্মা পিতাৰ নাম: চন্দ্ৰপ্ৰসাদ শৰ্মা ঘৰ নং : ৬৭ বয়স : 50 লিঙ্গ : পুৰুষ	DDB0007774 ফটো উপলব্ধ	450 নাম : ববিতা ঢকাল স্বামীৰ নাম: চক্ৰপাণি ঢকাল ঘৰ নং : ৬৭ বয়স : 46 লিঙ্গ : মহিলা	DDB1638046 ফটো উপলব্ধ



451 নাম : দুবাৰিকা শৰ্মা পিতাৰ নাম: চন্দ্ৰপ্ৰসাদ শৰ্মা ঘৰ নং : ৬৭ বয়স : 46 লিঙ্গ : পুৰুষ	DDB0007775 ফটো উপলব্ধ	452 নাম : চম্পা শৰ্মা স্বামীৰ নাম: দুবাৰিকা শৰ্মা ঘৰ নং : ৬৭ বয়স : 45 লিঙ্গ : মহিলা	DDB0396606 ফটো উপলব্ধ	453 নাম : কেদাৰ শৰ্মা পিতাৰ নাম: চন্দ্ৰ প্ৰসাদ শৰ্মা ঘৰ নং : ৬৭ বয়স : 44 লিঙ্গ : পুৰুষ	DDB0007776 ফটো উপলব্ধ
454 নাম : ৰঞ্জিতা দেৱী ঢকাল স্বামীৰ নাম: কাশিৰাম শৰ্মা ঘৰ নং : ৬৭ বয়স : 43 লিঙ্গ : মহিলা	DDB0007777 ফটো উপলব্ধ	455 নাম : চিলা শৰ্মা স্বামীৰ নাম: কেদাৰ শৰ্মা ঘৰ নং : ৬৭ বয়স : 36 লিঙ্গ : মহিলা	DDB0007778 ফটো উপলব্ধ	456 নাম : অৰুন ঢকাল পিতাৰ নাম: চক্ৰপানি ঢকাল ঘৰ নং : 67 বয়স : 21 লিঙ্গ : পুৰুষ	PCQ0112912 ফটো উপলব্ধ
E 457 নাম : কুন্তপ্ৰসাদ শৰ্মা পিতাৰ নাম: শিৱশিৰি শৰ্মা ঘৰ নং : ৬৮ বয়স : 87 লিঙ্গ : পুৰুষ	DDB0007779 ফটো উপলব্ধ	458 নাম : বিশ্বনাথ শৰ্মা পিতাৰ নাম: কুন্তপ্ৰসাদ শৰ্মা ঘৰ নং : ৬৮ বয়স : 46 লিঙ্গ : পুৰুষ	DDB1638137 ফটো উপলব্ধ	459 নাম : লক্ষী শৰ্মা স্বামীৰ নাম: বিশ্বনাথ শৰ্মা ঘৰ নং : ৬৮ বয়স : 42 লিঙ্গ : মহিলা	DDB0007780 ফটো উপলব্ধ
460 নাম : কৰণ শৰ্মা পিতাৰ নাম: বিশ্বনাথ শৰ্মা ঘৰ নং : ৬৮ বয়স : 23 লিঙ্গ : পুৰুষ	DDB0507483 ফটো উপলব্ধ	461 নাম : বিবেক শৰ্মা পিতাৰ নাম: বিশ্বনাথ শৰ্মা ঘৰ নং : 68 বয়স : 20 লিঙ্গ : পুৰুষ	PCQ0109405 ফটো উপলব্ধ	462 নাম : অম্বিকা শৰ্মা স্বামীৰ নাম: হৰিপ্ৰসাদ শৰ্মা ঘৰ নং : ৬৯ বয়স : 86 লিঙ্গ : মহিলা	DDB0007782 ফটো উপলব্ধ
463 নাম : খেতা ৰাম প্ৰধান পিতাৰ নাম: মন বাহাদুৰ প্ৰধান ঘৰ নং : 69 বয়স : 57 লিঙ্গ : পুৰুষ	PCQ0113316 ফটো উপলব্ধ	464 নাম : উমা প্ৰধান স্বামীৰ নাম: খেতা ৰাম প্ৰধান ঘৰ নং : 69 বয়স : 56 লিঙ্গ : মহিলা	PCQ0113167 ফটো উপলব্ধ	465 নাম : গঙ্গাপ্ৰসাদ শৰ্মা পিতাৰ নাম: হৰিপ্ৰসাদ শৰ্মা ঘৰ নং : ৬৯ বয়স : 54 লিঙ্গ : পুৰুষ	DDB0007783 ফটো উপলব্ধ
466 নাম : গঙ্গামায়া শৰ্মা স্বামীৰ নাম: গঙ্গাপ্ৰসাদ শৰ্মা ঘৰ নং : ৬৯ বয়স : 52 লিঙ্গ : মহিলা	DDB1638182 ফটো উপলব্ধ	467 নাম : লক্ষ্মী প্ৰভা দেৱী স্বামীৰ নাম: নিমল শৰ্মা ঘৰ নং : ৬৯ বয়স : 51 লিঙ্গ : মহিলা	DDB0007789 ফটো উপলব্ধ	468 নাম : লোকনাথ শৰ্মা পিতাৰ নাম: হৰি প্ৰসাদ শৰ্মা ঘৰ নং : ৬৯ বয়স : 51 লিঙ্গ : পুৰুষ	DDB0007784 ফটো উপলব্ধ
469 নাম : মালবিকা শৰ্মা স্বামীৰ নাম: লোকনাথ শৰ্মা ঘৰ নং : ৬৯ বয়স : 50 লিঙ্গ : মহিলা	DDB0007785 ফটো উপলব্ধ	470 নাম : জীবন শৰ্মা পিতাৰ নাম: হৰি প্ৰসাদ শৰ্মা ঘৰ নং : ৬৯ বয়স : 47 লিঙ্গ : পুৰুষ	DDB0007787 ফটো উপলব্ধ	471 নাম : নিৰ্মল শৰ্মা পিতাৰ নাম: হৰিপ্ৰসাদ শৰ্মা ঘৰ নং : ৬৯ বয়স : 47 লিঙ্গ : পুৰুষ	DDB0007786 ফটো উপলব্ধ
472 নাম : বিনা শৰ্মা স্বামীৰ নাম: জীবন শৰ্মা ঘৰ নং : ৬৯ বয়স : 41 লিঙ্গ : মহিলা	DDB0007788 ফটো উপলব্ধ	473 নাম : গীতাজ্জলী শৰ্মা পিতাৰ নাম: গাঙ্গা প্ৰসাদ শৰ্মা ঘৰ নং : ৬৯ বয়স : 29 লিঙ্গ : মহিলা	DDB0111849 ফটো উপলব্ধ	474 নাম : ৰিতু ৰাজ শৰ্মা পিতাৰ নাম: গংগা প্ৰসাদ শৰ্মা ঘৰ নং : ৬৯ বয়স : 28 লিঙ্গ : পুৰুষ	DDB0445031 ফটো উপলব্ধ
475 নাম : অঞ্জলী শৰ্মা পিতাৰ নাম: লুকনাথ শৰ্মা ঘৰ নং : ৬৯ বয়স : 25 লিঙ্গ : মহিলা	DDB0400747 ফটো উপলব্ধ	476 নাম : পল্লৱী শৰ্মা পিতাৰ নাম: লোকনাথ শৰ্মা ঘৰ নং : ৬৯ বয়স : 21 লিঙ্গ : মহিলা	DDB1760370 ফটো উপলব্ধ	477 নাম : গবৰধন ভূমিজ পিতাৰ নাম: দেবু ভূমিজ ঘৰ নং : ৭১ বয়স : 74 লিঙ্গ : পুৰুষ	DDB0007790 ফটো উপলব্ধ
478 নাম : বিষ্ণু ভূমিজ পিতাৰ নাম: গবৰধন ভূমিজ ঘৰ নং : ৭১ বয়স : 40 লিঙ্গ : পুৰুষ	DDB0007792 ফটো উপলব্ধ	479 নাম : বসন্তী ভূমিজ পিতাৰ নাম: গবৰধন ভূমিজ ঘৰ নং : ৭১ বয়স : 38 লিঙ্গ : মহিলা	DDB0114157 ফটো উপলব্ধ	480 নাম : প্ৰিয়ংকা ভূমিজ স্বামীৰ নাম: বিষ্ণু ভূমিজ ঘৰ নং : ৭১ বয়স : 33 লিঙ্গ : মহিলা	KXM1452660 ফটো উপলব্ধ



481 নাম : মনবাহাদুৰ নেৱাৰ পিতাৰ নাম: জইৰসিং নেৱাৰ ঘৰ নং : ৭২ বয়স : 77 লিঙ্গ : পুৰুষ	DDB0007793 ফটো উপলব্ধ	482 নাম : মনোমায়ী নেৱাৰ স্বামীৰ নাম: মনবাহাদুৰ নেৱাৰ ঘৰ নং : ৭২ বয়স : 65 লিঙ্গ : মহিলা	DDB1638295 ফটো উপলব্ধ	483 নাম : প্ৰসাদ নেৱাৰ পিতাৰ নাম: মন বাহাদুৰ নেৱাৰ ঘৰ নং : 72 বয়স : 42 লিঙ্গ : পুৰুষ	DDB0007794 ফটো উপলব্ধ
484 নাম : মেঘ নাথ নেৱাৰ পিতাৰ নাম: মন বাহাদুৰ নেৱাৰ ঘৰ নং : ৭২ বয়স : 41 লিঙ্গ : পুৰুষ	DDB1638308 ফটো উপলব্ধ	485 নাম : গীতা প্ৰধান নেৱাৰ স্বামীৰ নাম: মেঘ নাথ নেৱাৰ ঘৰ নং : ৭২ বয়স : 32 লিঙ্গ : মহিলা	DDB0115097 ফটো উপলব্ধ	486 নাম : মিঠু প্ৰধান নেৱাৰ স্বামীৰ নাম: প্ৰসাদ নেৱাৰ ঘৰ নং : 72 বয়স : 31 লিঙ্গ : মহিলা	DDB0115196 ফটো উপলব্ধ
487 নাম : দিপালী মুণ্ডা স্বামীৰ নাম: বিক্ৰম মুণ্ডা ঘৰ নং : ৭২ বয়স : 27 লিঙ্গ : মহিলা	DDB0440727 ফটো উপলব্ধ	488 নাম : আৰতি সোনাৰ স্বামীৰ নাম: ধন বাহাদুৰ সোনাৰ ঘৰ নং : ৭৩ বয়স : 50 লিঙ্গ : মহিলা	DDB0007796 ফটো উপলব্ধ	489 নাম : ৰবাণী মুড়া স্বামীৰ নাম: বাবুল মুড়া ঘৰ নং : ৭৩ বয়স : 39 লিঙ্গ : মহিলা	DDB0440354 ফটো উপলব্ধ
490 নাম : সাগৰ সোনাৰ পিতাৰ নাম: ধন বাহাদুৰ সোনাৰ ঘৰ নং : ৭৩ বয়স : 31 লিঙ্গ : পুৰুষ	DDB0007797 ফটো উপলব্ধ	491 নাম : ৰেখা সোনাৰ স্বামীৰ নাম: সাগৰ সোনাৰ ঘৰ নং : ৭৩ বয়স : 27 লিঙ্গ : মহিলা	DDB0329805 ফটো উপলব্ধ	492 নাম : বাদল সোনাৰ পিতাৰ নাম: ধন বাহাদুৰ সোনাৰ ঘৰ নং : ৭৩ বয়স : 26 লিঙ্গ : পুৰুষ	DDB0233650 ফটো উপলব্ধ
493 নাম : ওম বাহাদুৰ সোনাৰ পিতাৰ নাম: বুদ্ধিমান সোনাৰ ঘৰ নং : ৭৩ক বয়স : 56 লিঙ্গ : পুৰুষ	DDB0007798 ফটো উপলব্ধ	494 নাম : জুন সোনাৰ স্বামীৰ নাম: অমৰনাথ সোনাৰ ঘৰ নং : ৭৩ক বয়স : 52 লিঙ্গ : মহিলা	DDB0007800 ফটো উপলব্ধ	495 নাম : চন্দ্ৰবাহাদুৰ নেৱাৰ পিতাৰ নাম: মনবাহাদুৰ নেৱাৰ ঘৰ নং : ৭৪ বয়স : 68 লিঙ্গ : পুৰুষ	DDB0007801 ফটো উপলব্ধ
496 নাম : হেমা দেবী নেৱাৰ স্বামীৰ নাম: চন্দ্ৰবাহাদুৰ নেৱাৰ ঘৰ নং : ৭৪ বয়স : 63 লিঙ্গ : মহিলা	DDB0007802 ফটো উপলব্ধ	497 নাম : প্ৰসাদ নেৱাৰ পিতাৰ নাম: চন্দ্ৰবাহাদুৰ নেৱাৰ ঘৰ নং : ৭৪ বয়স : 38 লিঙ্গ : পুৰুষ	DDB0007803 ফটো উপলব্ধ	498 নাম : প্ৰসন্ন নেৱাৰ পিতাৰ নাম: চন্দ্ৰ বাহাদুৰ নেৱাৰ ঘৰ নং : ৭৪ বয়স : 33 লিঙ্গ : পুৰুষ	DDB0007804 ফটো উপলব্ধ
499 নাম : ধনমায়ী নেৱাৰ স্বামীৰ নাম: প্ৰসন্ন নেৱাৰ ঘৰ নং : 74 বয়স : 31 লিঙ্গ : মহিলা	PCQ0105296 ফটো উপলব্ধ	500 নাম : ডমৰ কুমাৰী নেৱাৰ স্বামীৰ নাম: প্ৰসাদ নেৱাৰ ঘৰ নং : ৭৪ বয়স : 30 লিঙ্গ : মহিলা	DDB0483297 ফটো উপলব্ধ	501 নাম : ৰেজিনা মুড়া স্বামীৰ নাম: অনিল মুৰা ঘৰ নং : ৭৪ বয়স : 26 লিঙ্গ : মহিলা	DDB0440511 ফটো উপলব্ধ
502 নাম : গঙ্গাবাহাদুৰ নেৱাৰ পিতাৰ নাম: মনবাহাদুৰ নেৱাৰ ঘৰ নং : ৭৫ বয়স : 66 লিঙ্গ : পুৰুষ	DDB0007805 ফটো উপলব্ধ	503 নাম : সৰস্বতী নেৱাৰ স্বামীৰ নাম: গঙ্গা বাহাদুৰ নেৱাৰ ঘৰ নং : ৭৫ বয়স : 48 লিঙ্গ : মহিলা	DDB0495812 ফটো উপলব্ধ	504 নাম : মাখন শইকীয়া পিতাৰ নাম: খগেশ্বৰ শইকীয়া ঘৰ নং : ৭৬ বয়স : 52 লিঙ্গ : পুৰুষ	DDB1644559 ফটো উপলব্ধ
505 নাম : তনু শইকীয়া পিতাৰ নাম: খগেশ্বৰ শইকীয়া ঘৰ নং : ৭৬ বয়স : 47 লিঙ্গ : পুৰুষ	DDB1644548 ফটো উপলব্ধ	506 নাম : অৰুনা শইকীয়া স্বামীৰ নাম: মাখন শইকীয়া ঘৰ নং : ৭৬ বয়স : 45 লিঙ্গ : মহিলা	DDB1644344 ফটো উপলব্ধ	507 নাম : মণ্টমা শইকীয়া স্বামীৰ নাম: তনু শইকীয়া ঘৰ নং : ৭৬ বয়স : 44 লিঙ্গ : মহিলা	DDB0239012 ফটো উপলব্ধ
508 নাম : গীতামণি শইকীয়া পিতাৰ নাম: তনু শইকীয়া ঘৰ নং : ৭৬ বয়স : 31 লিঙ্গ : মহিলা	DDB0261487 ফটো উপলব্ধ	509 নাম : অলী সোনোৱাল পিতাৰ নাম: তনু শইকীয়া ঘৰ নং : ৭৬ বয়স : 28 লিঙ্গ : মহিলা	DDB0261735 ফটো উপলব্ধ	510 নাম : ডিম্পী সোনোৱাল পিতাৰ নাম: তনু সোনোৱাল ঘৰ নং : ৭৬ বয়স : 25 লিঙ্গ : মহিলা	DDB0329623 ফটো উপলব্ধ

511 নাম : কৃষ্ণ বাহাদুৰ নেৱাৰ পিতাৰ নাম : কশীনাৰায়ণ নেৱাৰ ঘৰ নং : ৭৭ বয়স : 64 লিঙ্গ : পুৰুষ	DDB0007808 ফটো উপলব্ধ	512 নাম : প্ৰকাশ নেৱাৰ পিতাৰ নাম : কৃষ্ণ বাহাদুৰ নেৱাৰ ঘৰ নং : ৭৭ বয়স : 34 লিঙ্গ : পুৰুষ	DDB1644435 ফটো উপলব্ধ	513 নাম : অমৃত নেৱাৰ পিতাৰ নাম : কৃষ্ণ বাহাদুৰ নেৱাৰ ঘৰ নং : ৭৭ বয়স : 34 লিঙ্গ : পুৰুষ	DDB1644424 ফটো উপলব্ধ
514 নাম : বিমা নেৱাৰ পিতাৰ নাম : অমৃত নেৱাৰ ঘৰ নং : ৭৭ বয়স : 31 লিঙ্গ : মহিলা	DDB1644220 ফটো উপলব্ধ	515 নাম : জোনালী নেৱাৰ স্বামীৰ নাম : প্ৰকাশ নেৱাৰ ঘৰ নং : 77 বয়স : 30 লিঙ্গ : মহিলা	PCQ0062950 ফটো উপলব্ধ	516 নাম : সন্তোষ নেৱাৰ পিতাৰ নাম : মহাদেৱ নেৱাৰ ঘৰ নং : ৭৮ বয়স : 41 লিঙ্গ : পুৰুষ	DDB1638499 ফটো উপলব্ধ
517 নাম : পুষ্প নেৱাৰ পিতাৰ নাম : মহাদেৱ নেৱাৰ ঘৰ নং : ৭৮ বয়স : 40 লিঙ্গ : পুৰুষ	DDB1644515 ফটো উপলব্ধ	518 নাম : সমিৰ নেৱাৰ পিতাৰ নাম : মহাদেৱ নেৱাৰ ঘৰ নং : ৭৮ বয়স : 39 লিঙ্গ : পুৰুষ	DDB1638502 ফটো উপলব্ধ	519 নাম : চাঞ্চমই মুছাহাৰী নেৱাৰ পিতাৰ নাম : সমিৰ নেৱাৰ ঘৰ নং : ৭৮ বয়স : 37 লিঙ্গ : মহিলা	DDB1644322 ফটো উপলব্ধ
520 নাম : চুমন নেৱাৰ স্বামীৰ নাম : পুষ্প নেৱাৰ ঘৰ নং : ৭৮ বয়স : 27 লিঙ্গ : মহিলা	DDB0494112 ফটো উপলব্ধ	521 নাম : হৰ্ক বাহাদুৰ নেৱাৰ পিতাৰ নাম : কৃষ্ণ বাহাদুৰ নেৱাৰ ঘৰ নং : ৭৯ বয়স : 54 লিঙ্গ : পুৰুষ	DDB0007810 ফটো উপলব্ধ	522 নাম : ৰূপা প্ৰধান স্বামীৰ নাম : হৰ্ক বাহাদুৰ প্ৰধান ঘৰ নং : ৭৯ বয়স : 50 লিঙ্গ : মহিলা	DDB0007811 ফটো উপলব্ধ
523 নাম : গনেশ নেৱাৰ পিতাৰ নাম : কৃষ্ণ বাহাদুৰ নেৱাৰ ঘৰ নং : ৭৯ বয়স : 49 লিঙ্গ : পুৰুষ	DDB0007812 ফটো উপলব্ধ	524 নাম : কল্যাণী নেৱাৰ স্বামীৰ নাম : গনেশ নেৱাৰ ঘৰ নং : ৭৯ বয়স : 49 লিঙ্গ : মহিলা	DDB0007813 ফটো উপলব্ধ	525 নাম : ৰাহুল নেৱাৰ পিতাৰ নাম : গনেশ নেৱাৰ ঘৰ নং : ৭৯ বয়স : 27 লিঙ্গ : পুৰুষ	DDB0447607 ফটো উপলব্ধ
526 নাম : ৰাজা নেৱাৰ পিতাৰ নাম : ৰন বাহাদুৰ নেৱাৰ ঘৰ নং : ৮০ বয়স : 34 লিঙ্গ : পুৰুষ	DDB1644446 ফটো উপলব্ধ	527 নাম : অঞ্জু নেৱাৰ স্বামীৰ নাম : ৰাজা নেৱাৰ ঘৰ নং : ৮০ বয়স : 30 লিঙ্গ : মহিলা	DDB0329532 ফটো উপলব্ধ	528 নাম : অনিল নেৱাৰ পিতাৰ নাম : ৰন বাহাদুৰ নেৱাৰ ঘৰ নং : ৮০ বয়স : 27 লিঙ্গ : পুৰুষ	DDB0505073 ফটো উপলব্ধ
529 নাম : কাঞ্চীমায়া নেৱাৰ স্বামীৰ নাম : ৰাম বাহাদুৰ নেৱাৰ ঘৰ নং : ৮১ বয়স : 86 লিঙ্গ : মহিলা	DDB0007814 ফটো উপলব্ধ	530 নাম : গান্ধী নেৱাৰ পিতাৰ নাম : ৰাম বাহাদুৰ নেৱাৰ ঘৰ নং : ৮১ বয়স : 56 লিঙ্গ : পুৰুষ	DDB0007815 ফটো উপলব্ধ	531 নাম : ওম বাহাদুৰ নেৱাৰ পিতাৰ নাম : ৰাম বাহাদুৰ নেৱাৰ ঘৰ নং : ৮১ বয়স : 52 লিঙ্গ : পুৰুষ	DDB0007816 ফটো উপলব্ধ
532 নাম : দেবী নেৱাৰ স্বামীৰ নাম : গান্ধী নেৱাৰ ঘৰ নং : ৮১ বয়স : 50 লিঙ্গ : মহিলা	DDB0007817 ফটো উপলব্ধ	533 নাম : দীপক নেৱাৰ পিতাৰ নাম : ৰাম বাহাদুৰ নেৱাৰ ঘৰ নং : ৮১ বয়স : 43 লিঙ্গ : পুৰুষ	DDB0007818 ফটো উপলব্ধ	534 নাম : মিনতী নেৱাৰ স্বামীৰ নাম : ওম বাহাদুৰ নেৱাৰ ঘৰ নং : ৮১ বয়স : 38 লিঙ্গ : মহিলা	DDB0007819 ফটো উপলব্ধ
535 নাম : তুল কুমাৰী প্ৰধান স্বামীৰ নাম : দীপক নেৱাৰ ঘৰ নং : ৮১ বয়স : 38 লিঙ্গ : মহিলা	DDB0121996 ফটো উপলব্ধ	536 নাম : পালু নেৱাৰ পিতাৰ নাম : গান্ধী নেৱাৰ ঘৰ নং : ৮১ বয়স : 28 লিঙ্গ : পুৰুষ	DDB1760693 ফটো উপলব্ধ	537 নাম : অনিতা নেৱাৰ স্বামীৰ নাম : এম কুমাৰ নেৱাৰ ঘৰ নং : ৮১ বয়স : 26 লিঙ্গ : মহিলা	DDB1760537 ফটো উপলব্ধ
538 নাম : এম কুমাৰ নেৱাৰ পিতাৰ নাম : তেজ বাহাদুৰ নেৱাৰ ঘৰ নং : ৮১ক বয়স : 34 লিঙ্গ : পুৰুষ	DDB0266767 ফটো উপলব্ধ	539 নাম : গৌতম নেৱাৰ পিতাৰ নাম : তেজ বাহাদুৰ নেৱাৰ ঘৰ নং : ৮১ক বয়স : 28 লিঙ্গ : পুৰুষ	DDB0267146 ফটো উপলব্ধ	540 নাম : তেজ বাহাদুৰ নেৱাৰ নেৱাৰ পিতাৰ নাম : ৰাম বাহাদুৰ নেৱাৰ ঘৰ নং : ৮১ক বয়স : 60 লিঙ্গ : পুৰুষ	DDB0007820 ফটো উপলব্ধ



541 নাম : কল্পনা নেৱাৰ স্বামীৰ নাম: তেজবাহাদুৰ নেৱাৰ ঘৰ নং : ৮১ বয়স : 58 লিঙ্গ : মহিলা	DDB0007821 ফটো উপলব্ধ	542 নাম : মনজু খাৰিয়া পিতাৰ নাম: বুদ্ধিমান বিশ্বকৰ্মা ঘৰ নং : ৮২ বয়স : 65 লিঙ্গ : পুৰুষ	DDB0007822 ফটো উপলব্ধ	543 নাম : চুন বিশ্বকৰ্মা স্বামীৰ নাম: পুষ্প বিশ্বকৰ্মা ঘৰ নং : ৮২ বয়স : 58 লিঙ্গ : মহিলা	DDB0007823 ফটো উপলব্ধ
544 নাম : প্ৰাঞ্জল বিশ্বকৰ্মা পিতাৰ নাম: পুষ্প বিশ্বকৰ্মা ঘৰ নং : ৮২ বয়স : 35 লিঙ্গ : পুৰুষ	DDB1644413 ফটো উপলব্ধ	545 নাম : বিনা শৰ্মা স্বামীৰ নাম: দিগন্ত শৰ্মা ঘৰ নং : ৮২ বয়স : 34 লিঙ্গ : মহিলা	DDB0498287 ফটো উপলব্ধ	546 নাম : প্ৰানদিপ বিশ্বকৰ্মা পিতাৰ নাম: পুষ্প বিশ্বকৰ্মা ঘৰ নং : ৮২ বয়স : 31 লিঙ্গ : পুৰুষ	DDB0007824 ফটো উপলব্ধ
547 নাম : পল্লবী বিশ্বকৰ্মা পিতাৰ নাম: পুষ্প বিশ্বকৰ্মা ঘৰ নং : ৮২ বয়স : 30 লিঙ্গ : মহিলা	DDB1644195 ফটো উপলব্ধ	548 নাম : চলিয়া সোনাৰ স্বামীৰ নাম: কালেবাহাদুৰ সোনাৰ ঘৰ নং : ৮৩ বয়স : 66 লিঙ্গ : মহিলা	DDB0007825 ফটো উপলব্ধ	549 নাম : হৰি সোণাৰ পিতাৰ নাম: মুক্তি সোণাৰ ঘৰ নং : ৮৩ বয়স : 39 লিঙ্গ : পুৰুষ	DDB0496380 ফটো উপলব্ধ
550 নাম : সবিতা সোনাৰ পিতাৰ নাম: কালী বাহাদুৰ সোনাৰ ঘৰ নং : ৮৩ বয়স : 33 লিঙ্গ : মহিলা	DDB0268581 ফটো উপলব্ধ	551 নাম : বিৰেন বড়া পিতাৰ নাম: জিৱন বড়া ঘৰ নং : ৮৪ বয়স : 68 লিঙ্গ : পুৰুষ	DDB0007826 ফটো উপলব্ধ	552 নাম : ভাৰত বড়া পিতাৰ নাম: জিৱন বড়া ঘৰ নং : ৮৪ বয়স : 60 লিঙ্গ : পুৰুষ	DDB0007827 ফটো উপলব্ধ
553 নাম : সোনমনি বড়া স্বামীৰ নাম: ভাৰত বড়া ঘৰ নং : ৮৪ বয়স : 46 লিঙ্গ : মহিলা	DDB0007828 ফটো উপলব্ধ	554 নাম : বিত বড়া পিতাৰ নাম: বিৰেন্দ্র বড়া ঘৰ নং : ৮৪ বয়স : 40 লিঙ্গ : পুৰুষ	DDB0007829 ফটো উপলব্ধ	555 নাম : পুনীমা বড়া পিতাৰ নাম: বিৰেন বড়া ঘৰ নং : ৮৪ বয়স : 39 লিঙ্গ : মহিলা	DDB0123935 ফটো উপলব্ধ
556 নাম : পুন্য বড়া পিতাৰ নাম: বিৰেন বড়া ঘৰ নং : ৮৪ বয়স : 35 লিঙ্গ : মহিলা	DDB0124099 ফটো উপলব্ধ	557 নাম : বগী বৰা স্বামীৰ নাম: পিকু বৰা ঘৰ নং : ৮৪ বয়স : 35 লিঙ্গ : মহিলা	PCQ0132035 ফটো উপলব্ধ	558 নাম : পিকু বৰা পিতাৰ নাম: বিৰেণ বৰা ঘৰ নং : ৮৪ বয়স : 32 লিঙ্গ : পুৰুষ	DDB0503821 ফটো উপলব্ধ
559 নাম : জোনালী কোঁৱৰ বৰা স্বামীৰ নাম: বিতু বৰা ঘৰ নং : ৮৪ বয়স : 25 লিঙ্গ : মহিলা	PCQ0064329 ফটো উপলব্ধ	560 নাম : কল্পনা মুৰা পিতাৰ নাম: চৰ্মীৰা মুৰা ঘৰ নং : ৮৫ বয়স : 38 লিঙ্গ : মহিলা	DDB0007831 ফটো উপলব্ধ	561 নাম : চুন উৰাং পিতাৰ নাম: বাবুসিং উৰাং ঘৰ নং : ৮৬ বয়স : 70 লিঙ্গ : পুৰুষ	DDB0007832 ফটো উপলব্ধ
562 নাম : প্ৰদিপ উৰাং পিতাৰ নাম: চুকৰা উৰাং ঘৰ নং : ৮৬ বয়স : 56 লিঙ্গ : পুৰুষ	DDB0007833 ফটো উপলব্ধ	563 নাম : দেবী উৰাং স্বামীৰ নাম: প্ৰদিপ উৰাং ঘৰ নং : ৮৬ বয়স : 50 লিঙ্গ : মহিলা	DDB0007834 ফটো উপলব্ধ	564 নাম : চুক্ৰা উৰাং পিতাৰ নাম: বাবুসিং উৰাং ঘৰ নং : ৮৬ বয়স : 73 লিঙ্গ : পুৰুষ	DDB0007835 ফটো উপলব্ধ
565 নাম : বাধেশ্যাম গোৱালা পিতাৰ নাম: ৰামকৃষ্ণ গোৱালা ঘৰ নং : ৮৮ বয়স : 74 লিঙ্গ : পুৰুষ	DDB0007837 ফটো উপলব্ধ	566 নাম : উৰ্মিলা গোৱালা স্বামীৰ নাম: বাধেশ্যাম গোৱালা ঘৰ নং : ৮৮ বয়স : 63 লিঙ্গ : মহিলা	DDB0007838 ফটো উপলব্ধ	567 নাম : সত নাৰায়ণ গোৱালা পিতাৰ নাম: বাধেশ্যাম গোৱালা ঘৰ নং : ৮৮ বয়স : 44 লিঙ্গ : পুৰুষ	DDB0007839 ফটো উপলব্ধ
568 নাম : সবিতা গোৱালা স্বামীৰ নাম: সত নাৰায়ণ গোৱালা ঘৰ নং : ৮৮ বয়স : 42 লিঙ্গ : মহিলা	DDB0007840 ফটো উপলব্ধ	569 নাম : ধনৱন্তী গোৱালা পিতাৰ নাম: বাধেশ্যাম গোৱালা ঘৰ নং : ৮৮ বয়স : 38 লিঙ্গ : মহিলা	DDB0007841 ফটো উপলব্ধ	570 নাম : জয়নাৰায়ণ গোৱালা পিতাৰ নাম: বাধেশ্যাম গোৱালা ঘৰ নং : ৮৮ বয়স : 37 লিঙ্গ : পুৰুষ	DDB1644468 ফটো উপলব্ধ



571 নাম : কল্যাণী যাদৱ স্বামীৰ নাম: জয়ানাৰায়ন গোৱালা ঘৰ নং : ৮৮ বয়স : 35 লিঙ্গ : মহিলা	DDB0512376 ফটো উপলব্ধ	572 নাম : মিলন শৰ্মা পিতাৰ নাম: শিৱ শৰ্মা ঘৰ নং : ৮৮ বয়স : 22 লিঙ্গ : পুৰুষ	DDB0502963 ফটো উপলব্ধ	573 নাম : সুৰজ যাদৱ পিতাৰ নাম: সত্যনাৰায়ণ যাদৱ ঘৰ নং : ৮৮ বয়স : 22 লিঙ্গ : পুৰুষ	DDB1760578 ফটো উপলব্ধ
574 নাম : জগদীশ যাদৱ পিতাৰ নাম: বিক্রম যাদৱ ঘৰ নং : ৮৯ বয়স : 53 লিঙ্গ : পুৰুষ	DDB0007843 ফটো উপলব্ধ	575 নাম : প্ৰদীপ যাদৱ পিতাৰ নাম: বিক্রম যাদৱ ঘৰ নং : ৮৯ বয়স : 50 লিঙ্গ : পুৰুষ	DDB0007844 ফটো উপলব্ধ	576 নাম : মাৰ্শা যাদৱ স্বামীৰ নাম: জগদীশ যাদৱ ঘৰ নং : ৮৯ বয়স : 40 লিঙ্গ : মহিলা	DDB0512426 ফটো উপলব্ধ
577 নাম : বিপুল মুৰা পিতাৰ নাম: চমাৰু মুৰা ঘৰ নং : ৮৯ বয়স : 35 লিঙ্গ : পুৰুষ	DDB0007845 ফটো উপলব্ধ	578 নাম : তিথেশ্বৰ লাহন পিতাৰ নাম: মলভোগ লাহন ঘৰ নং : ৯০ বয়স : 77 লিঙ্গ : পুৰুষ	DDB0007846 ফটো উপলব্ধ	579 নাম : জয়ন্ত লাহন পিতাৰ নাম: তিথেশ্বৰ লাহন ঘৰ নং : ৯০ বয়স : 45 লিঙ্গ : পুৰুষ	DDB0007848 ফটো উপলব্ধ
580 নাম : বিংকু লাহন পিতাৰ নাম: তিথেশ্বৰ লাহন ঘৰ নং : ৯০ বয়স : 42 লিঙ্গ : পুৰুষ	DDB0007850 ফটো উপলব্ধ	581 নাম : বৰ্ণালী গগৈ লাহন স্বামীৰ নাম: বিংকু লাহন ঘৰ নং : ৯০ বয়স : 36 লিঙ্গ : মহিলা	DDB1644037 ফটো উপলব্ধ	582 নাম : বিশ্বনাথ গোৱালা পিতাৰ নাম: চন্দ্ৰ দেৱ গোৱালা ঘৰ নং : ৯১ বয়স : 73 লিঙ্গ : পুৰুষ	DDB0007851 ফটো উপলব্ধ
583 নাম : তাৰা দেৱী গোৱালা স্বামীৰ নাম: বিশ্বনাথ গোৱালা ঘৰ নং : ৯১ বয়স : 69 লিঙ্গ : মহিলা	DDB0007852 ফটো উপলব্ধ	584 নাম : উৎকল যাদৱ পিতাৰ নাম: বিশ্বনাথ গোৱালা ঘৰ নং : ৯১ বয়স : 51 লিঙ্গ : পুৰুষ	DDB0007853 ফটো উপলব্ধ	585 নাম : সত্যেন্দ্ৰ গোৱালা পিতাৰ নাম: বিশ্বনাথ গোৱালা ঘৰ নং : ৯১ বয়স : 43 লিঙ্গ : পুৰুষ	DDB0007854 ফটো উপলব্ধ
586 নাম : ৰাজেন্দ্ৰ গোৱালা পিতাৰ নাম: বিশ্বনাথ গোৱালা ঘৰ নং : ৯১ বয়স : 40 লিঙ্গ : পুৰুষ	DDB0007855 ফটো উপলব্ধ	587 নাম : মনজ যাদৱ পিতাৰ নাম: বিশ্বনাথ যাদৱ ঘৰ নং : ৯১ বয়স : 38 লিঙ্গ : পুৰুষ	DDB0007857 ফটো উপলব্ধ	588 নাম : দেৱন্তী গোৱালা স্বামীৰ নাম: সত্যেন্দ্ৰ গোৱালা ঘৰ নং : ৯১ বয়স : 35 লিঙ্গ : মহিলা	DDB0497248 ফটো উপলব্ধ
589 নাম : বনু গোৱালা স্বামীৰ নাম: ৰাজেন্দ্ৰ গোৱালা ঘৰ নং : ৯১ বয়স : 35 লিঙ্গ : মহিলা	DDB0499046 ফটো উপলব্ধ	590 নাম : লালন চাহ পিতাৰ নাম: গঙ্গা চাহ ঘৰ নং : ৯২ বয়স : 87 লিঙ্গ : পুৰুষ	DDB0007858 ফটো উপলব্ধ	591 নাম : কেশৰী চাহ স্বামীৰ নাম: লালন চাহ ঘৰ নং : ৯২ বয়স : 73 লিঙ্গ : মহিলা	DDB0007859 ফটো উপলব্ধ
S2 592 নাম : প্ৰেম নেৱাৰ পিতাৰ নাম: মনু বাহাদুৰ নেৱাৰ ঘৰ নং : ৯২ বয়স : 52 লিঙ্গ : পুৰুষ	DDB0417808 ফটো উপলব্ধ	593 নাম : ত্ৰিলোক চাহ পিতাৰ নাম: লালন চাহ ঘৰ নং : ৯২ বয়স : 42 লিঙ্গ : পুৰুষ	DDB0007860 ফটো উপলব্ধ	594 নাম : সঞ্জয় চাহ পিতাৰ নাম: লালন চাহ ঘৰ নং : ৯২ বয়স : 40 লিঙ্গ : পুৰুষ	DDB0007861 ফটো উপলব্ধ
595 নাম : সঞ্জীৱ চাহ পিতাৰ নাম: লালন চাহ ঘৰ নং : ৯২ বয়স : 39 লিঙ্গ : পুৰুষ	DDB1644457 ফটো উপলব্ধ	596 নাম : মমতা চাহ স্বামীৰ নাম: সঞ্জয় চাহ ঘৰ নং : ৯২ বয়স : 34 লিঙ্গ : মহিলা	DDB1644275 ফটো উপলব্ধ	597 নাম : অঞ্জলী চাহ স্বামীৰ নাম: সঞ্জীৱ চাহ ঘৰ নং : ৯২ বয়স : 29 লিঙ্গ : মহিলা	DDB0512293 ফটো উপলব্ধ
598 নাম : কবিতা নেৱাৰ পিতাৰ নাম: প্ৰেম নেৱাৰ ঘৰ নং : ৯২ বয়স : 24 লিঙ্গ : মহিলা	DDB0513804 ফটো উপলব্ধ	599 নাম : বগা উৰাং পিতাৰ নাম: কেনা উৰাং ঘৰ নং : ৯৩ বয়স : 70 লিঙ্গ : পুৰুষ	DDB0007863 ফটো উপলব্ধ	600 নাম : বিজয় উৰাং পিতাৰ নাম: বগা উৰাং ঘৰ নং : ৯৩ বয়স : 30 লিঙ্গ : পুৰুষ	DDB0007864 ফটো উপলব্ধ



601 নাম : যুগল উৰা পিতাৰ নাম: যাদৱ উৰা ঘৰ নং : ৯৩ক বয়স : 30 লিঙ্গ : পুৰুষ	DDB0275628 ফটো উপলব্ধ	602 নাম : তনজা উপাধ্যায় উৰা স্বামীৰ নাম: যুগল উৰা ঘৰ নং : ৯৩ক বয়স : 23 লিঙ্গ : মহিলা	DDB1760446 ফটো উপলব্ধ	603 নাম : সীতা দেৱী ওৰা স্বামীৰ নাম: মাধৱ উৰা ঘৰ নং : ৯৩ক বয়স : 59 লিঙ্গ : মহিলা	DDB0007868 ফটো উপলব্ধ
604 নাম : মাধৱ উৰা পিতাৰ নাম: উমানাথ উৰা ঘৰ নং : ৯৩ক বয়স : 54 লিঙ্গ : পুৰুষ	DDB0007865 ফটো উপলব্ধ	605 নাম : গীতাদেৱী ওৰা স্বামীৰ নাম: যাদৱ ওৰা ঘৰ নং : ৯৩ক বয়স : 53 লিঙ্গ : মহিলা	DDB0007867 ফটো উপলব্ধ	606 নাম : কৌশল্যা ছেত্ৰী স্বামীৰ নাম: কাৰ্তিক ছেত্ৰী ঘৰ নং : ৯৩খ বয়স : 53 লিঙ্গ : মহিলা	DDB0007871 ফটো উপলব্ধ
607 নাম : যাদৱ ওৰা পিতাৰ নাম: উমানাথ ওৰা ঘৰ নং : ৯৩ক বয়স : 51 লিঙ্গ : পুৰুষ	DDB0007866 ফটো উপলব্ধ	608 নাম : প্ৰমিলা ওৰা পিতাৰ নাম: মাধৱ ওৰা ঘৰ নং : ৯৩ক বয়স : 34 লিঙ্গ : মহিলা	DDB0007869 ফটো উপলব্ধ	609 নাম : সঞ্জয় ছেত্ৰী পিতাৰ নাম: কাৰ্তিক ছেত্ৰী ঘৰ নং : ৯৩খ বয়স : 33 লিঙ্গ : পুৰুষ	DDB0007870 ফটো উপলব্ধ
610 নাম : গুণীন্দৰ ওৰা পিতাৰ নাম: মাধৱ ওৰা ঘৰ নং : ৯৩ক বয়স : 33 লিঙ্গ : পুৰুষ	DDB1639174 ফটো উপলব্ধ	611 নাম : বেহেৰা উৰা পিতাৰ নাম: কেনা উৰা ঘৰ নং : ৯৪ বয়স : 68 লিঙ্গ : পুৰুষ	DDB0007872 ফটো উপলব্ধ	612 নাম : লক্ষী উৰা স্বামীৰ নাম: বেহেৰা উৰা ঘৰ নং : ৯৪ বয়স : 60 লিঙ্গ : মহিলা	DDB0007873 ফটো উপলব্ধ
613 নাম : সঞ্জয় উৰা পিতাৰ নাম: বেহেৰা উৰা ঘৰ নং : ৯৪ বয়স : 41 লিঙ্গ : পুৰুষ	DDB0007874 ফটো উপলব্ধ	614 নাম : গীতা উৰা স্বামীৰ নাম: সঞ্জয় উৰা ঘৰ নং : ৯৪ বয়স : 35 লিঙ্গ : মহিলা	DDB1643896 ফটো উপলব্ধ	615 নাম : ধীৰেন উৰা পিতাৰ নাম: বাম উৰা ঘৰ নং : ৯৫ বয়স : 70 লিঙ্গ : পুৰুষ	DDB0007876 ফটো উপলব্ধ
616 নাম : জিনা উৰা পিতাৰ নাম: বামু উৰা ঘৰ নং : ৯৫ বয়স : 44 লিঙ্গ : পুৰুষ	DDB0007877 ফটো উপলব্ধ	617 নাম : অনিমা উৰা স্বামীৰ নাম: ধীৰেন উৰা ঘৰ নং : ৯৫ বয়স : 43 লিঙ্গ : মহিলা	DDB0007878 ফটো উপলব্ধ	618 নাম : বিজয় উৰা পিতাৰ নাম: বামু উৰা ঘৰ নং : ৯৫ বয়স : 42 লিঙ্গ : পুৰুষ	DDB0007879 ফটো উপলব্ধ
619 নাম : সমন্তী উৰা স্বামীৰ নাম: বিজয় উৰা ঘৰ নং : ৯৫ বয়স : 33 লিঙ্গ : মহিলা	DDB1644184 ফটো উপলব্ধ	620 নাম : কৃষ্ণা গোৱালা পিতাৰ নাম: বাজু গোৱালা ঘৰ নং : ৯৬ বয়স : 28 লিঙ্গ : পুৰুষ	DDB0503672 ফটো উপলব্ধ	621 নাম : প্ৰমিলা গোৱালা স্বামীৰ নাম: কৃষ্ণা গোৱালা ঘৰ নং : ৯৬ বয়স : 27 লিঙ্গ : মহিলা	DDB0494310 ফটো উপলব্ধ
622 নাম : চনমত গোৱালা স্বামীৰ নাম: ৰামেশ্বৰ গোৱালা ঘৰ নং : ৯৬ বয়স : 86 লিঙ্গ : মহিলা	DDB0007881 ফটো উপলব্ধ	623 নাম : শিবচন্দ্ৰ গোৱালা পিতাৰ নাম: ৰামেশ্বৰ গোৱালা ঘৰ নং : ৯৬ বয়স : 56 লিঙ্গ : পুৰুষ	DDB0007882 ফটো উপলব্ধ	624 নাম : বীনা খাতি স্বামীৰ নাম: কালুৰাম খাতি ঘৰ নং : ৯৬ বয়স : 68 লিঙ্গ : মহিলা	DDB0007884 ফটো উপলব্ধ
625 নাম : ৰাজকুমাৰ খাতি পিতাৰ নাম: কালুৰাম খাতি ঘৰ নং : ৯৬ বয়স : 53 লিঙ্গ : পুৰুষ	DDB0007885 ফটো উপলব্ধ	626 নাম : সঞ্জিতা খাতি স্বামীৰ নাম: ৰাজকুমাৰ খাতি ঘৰ নং : ৯৬ বয়স : 48 লিঙ্গ : মহিলা	DDB1639390 ফটো উপলব্ধ	627 নাম : ৰাজা খাতি পিতাৰ নাম: কালুৰাম খাতি ঘৰ নং : ৯৬ বয়স : 48 লিঙ্গ : পুৰুষ	DDB0007886 ফটো উপলব্ধ
628 নাম : ৰাধে খাতি স্বামীৰ নাম: ৰাজা খাতি ঘৰ নং : ৯৬ বয়স : 42 লিঙ্গ : মহিলা	DDB0007887 ফটো উপলব্ধ	629 নাম : ৰমেশ চাহু পিতাৰ নাম: লাল বাহাদুৰ শাহ ঘৰ নং : ১০০ বয়স : 64 লিঙ্গ : পুৰুষ	DDB0007888 ফটো উপলব্ধ	630 নাম : ৰবৰা চাহু স্বামীৰ নাম: ৰমেশ চাহু ঘৰ নং : ১০০ বয়স : 58 লিঙ্গ : মহিলা	DDB0007889 ফটো উপলব্ধ



631 নাম : শ্যাম উৰাং পিতাৰ নাম: মুক্তি উৰাং ঘৰ নং : ১০০ বয়স : 35 লিঙ্গ : পুৰুষ	DDB0007890 ফটো উপলব্ধ	632 নাম : চন্দ্ৰমা উৰাং স্বামীৰ নাম: শ্যাম উৰাং ঘৰ নং : ১০০ বয়স : 32 লিঙ্গ : মহিলা	DDB1644388 ফটো উপলব্ধ	633 নাম : সজীত চাহ পিতাৰ নাম: ৰমেশ চাহ ঘৰ নং : ১০০ বয়স : 32 লিঙ্গ : পুৰুষ	DDB0290031 ফটো উপলব্ধ
634 নাম : অনীতা চাহ পিতাৰ নাম: ৰমেশ চাহ ঘৰ নং : ১০০ বয়স : 27 লিঙ্গ : মহিলা	DDB0290064 ফটো উপলব্ধ	635 নাম : মন্ট ঠাকুৰ অন্যান্য: সৰিতা ঠাকুৰ ঘৰ নং : ১০০ক বয়স : 32 লিঙ্গ : পুৰুষ	DDB0500330 ফটো উপলব্ধ	636 নাম : ফুলমনি কালিন্দী স্বামীৰ নাম: পালোবান কালিন্দী ঘৰ নং : ১০২ বয়স : 83 লিঙ্গ : মহিলা	DDB0007892 ফটো উপলব্ধ
637 নাম : সুৰেশ কালিন্দী পিতাৰ নাম: পালোবান কালিন্দী ঘৰ নং : ১০২ বয়স : 52 লিঙ্গ : পুৰুষ	DDB0007893 ফটো উপলব্ধ	638 নাম : হেমন্তি কালিন্দী স্বামীৰ নাম: সুৰেশ কালিন্দী ঘৰ নং : ১০২ বয়স : 41 লিঙ্গ : মহিলা	DDB0007894 ফটো উপলব্ধ	S 639 নাম : জয়মতী গগৈ স্বামীৰ নাম: দুৰ্গাধৰ গগৈ ঘৰ নং : ১০৩ বয়স : 73 লিঙ্গ : মহিলা	DDB0007896 ফটো উপলব্ধ
640 নাম : গোলাপী গগৈ স্বামীৰ নাম: দুৰ্গাধৰ গগৈ ঘৰ নং : ১০৩ বয়স : 71 লিঙ্গ : মহিলা	DDB1639516 ফটো উপলব্ধ	641 নাম : ধৈৰ্য গগৈ পিতাৰ নাম: দুৰ্গাধৰ গগৈ ঘৰ নং : ১০৩ বয়স : 46 লিঙ্গ : পুৰুষ	DDB0007897 ফটো উপলব্ধ	642 নাম : নিত্যানন্দ গগৈ পিতাৰ নাম: দুৰ্গাধৰ গগৈ ঘৰ নং : ১০৩ বয়স : 43 লিঙ্গ : পুৰুষ	DDB0007899 ফটো উপলব্ধ
643 নাম : বন্তি গগৈ স্বামীৰ নাম: ধৈৰ্য গগৈ ঘৰ নং : ১০৩ বয়স : 41 লিঙ্গ : মহিলা	DDB1643841 ফটো উপলব্ধ	644 নাম : বিন্টু গগৈ পিতাৰ নাম: কুশৰাম গগৈ ঘৰ নং : ১০৪ বয়স : 50 লিঙ্গ : পুৰুষ	DDB1639572 ফটো উপলব্ধ	645 নাম : অৰ্চনা গগৈ স্বামীৰ নাম: বিন্টু গগৈ ঘৰ নং : ১০৪ বয়স : 39 লিঙ্গ : মহিলা	DDB0007901 ফটো উপলব্ধ
646 নাম : লিজা গগৈ পিতাৰ নাম: বিন্টু গগৈ ঘৰ নং : 104 বয়স : 20 লিঙ্গ : মহিলা	PCQ0113720 ফটো উপলব্ধ	647 নাম : লক্ষ্মণ ছেত্ৰী পিতাৰ নাম: ভক্তবাহাদুৰ ছেত্ৰী ঘৰ নং : ১০৫ বয়স : 68 লিঙ্গ : পুৰুষ	DDB0007903 ফটো উপলব্ধ	648 নাম : নৰবাদা চেত্ৰী স্বামীৰ নাম: লক্ষ্মণ ছেত্ৰী ঘৰ নং : ১০৫ বয়স : 58 লিঙ্গ : মহিলা	DDB0007904 ফটো উপলব্ধ
649 নাম : কল্পনা মাৰি স্বামীৰ নাম: চুপাৰ মাৰি ঘৰ নং : ১০৫ বয়স : 38 লিঙ্গ : মহিলা	DDB0511972 ফটো উপলব্ধ	650 নাম : জয়া ছেত্ৰী পিতাৰ নাম: লক্ষ্মণ ছেত্ৰী ঘৰ নং : ১০৫ বয়স : 29 লিঙ্গ : মহিলা	DDB0265231 ফটো উপলব্ধ	651 নাম : অভিষেক চেত্ৰী পিতাৰ নাম: লক্ষ্মণ ছেত্ৰী ঘৰ নং : ১০৫ বয়স : 22 লিঙ্গ : পুৰুষ	DDB0503334 ফটো উপলব্ধ
652 নাম : পিটলী মাৰি স্বামীৰ নাম: দুৰ্গা মাৰি ঘৰ নং : ১০৬ বয়স : 55 লিঙ্গ : মহিলা	DDB0007907 ফটো উপলব্ধ	653 নাম : মঙ্গল মাৰি পিতাৰ নাম: দুৰ্গা মাৰি ঘৰ নং : ১০৬ বয়স : 42 লিঙ্গ : পুৰুষ	DDB0007908 ফটো উপলব্ধ	654 নাম : চুপাৰ মাৰি পিতাৰ নাম: দুৰ্গা মাৰি ঘৰ নং : ১০৬ বয়স : 39 লিঙ্গ : পুৰুষ	DDB0007909 ফটো উপলব্ধ
655 নাম : বিনতী মাৰি স্বামীৰ নাম: মংগল মাৰি ঘৰ নং : ১০৬ বয়স : 38 লিঙ্গ : মহিলা	DDB1643954 ফটো উপলব্ধ	656 নাম : নন্দ কুমাৰ বাস্কে পিতাৰ নাম: বিচু বাচস্কে ঘৰ নং : ১০৭ বয়স : 75 লিঙ্গ : পুৰুষ	DDB0007910 ফটো উপলব্ধ	657 নাম : হিৰামণি বাস্কে স্বামীৰ নাম: নন্দ বাস্কে ঘৰ নং : ১০৭ বয়স : 70 লিঙ্গ : মহিলা	DDB0007911 ফটো উপলব্ধ
658 নাম : ৰুহিত বাস্কে পিতাৰ নাম: নন্দ বাস্কে ঘৰ নং : ১০৭ বয়স : 46 লিঙ্গ : পুৰুষ	DDB0007912 ফটো উপলব্ধ	659 নাম : মিন্টু বাস্কে পিতাৰ নাম: নন্দ বাস্কে ঘৰ নং : ১০৭ বয়স : 38 লিঙ্গ : পুৰুষ	DDB0007913 ফটো উপলব্ধ	660 নাম : বনীতা বাস্কে স্বামীৰ নাম: ৰুহিত বাস্কে ঘৰ নং : ১০৭ বয়স : 36 লিঙ্গ : মহিলা	DDB1643943 ফটো উপলব্ধ



661 নাম : বীতা বাক্কে পিতাৰ নাম: নন্দ বাক্কে ঘৰ নং : ১০৭ বয়স : 35 লিঙ্গ : মহিলা	DDB1643830 ফটো উপলব্ধ	662 নাম : সংগীতা বাক্কে পিতাৰ নাম: জিতেন বাক্কে ঘৰ নং : ১০৭ বয়স : 33 লিঙ্গ : মহিলা	DDB1644082 ফটো উপলব্ধ	663 নাম : কৃষ্ণামায়া বাক্কে মাতৃৰ নাম: জয়প্রকাশ বাক্কে ঘৰ নং : ১০৭ বয়স : 26 লিঙ্গ : মহিলা	DDB0511667 ফটো উপলব্ধ
664 নাম : সোনজনী বাক্কে স্বামীৰ নাম: মিণ্টু বাক্কে ঘৰ নং : ১০৭ বয়স : 25 লিঙ্গ : মহিলা	DDB1760297 ফটো উপলব্ধ	665 নাম : পৰিনীতা বাক্কে পিতাৰ নাম: জয়ন্তী বাক্কে ঘৰ নং : ১০৭ক বয়স : 22 লিঙ্গ : মহিলা	DDB1760487 ফটো উপলব্ধ	666 নাম : জয়ন্তী বাক্কে স্বামীৰ নাম: জয়প্রকাশ বাক্কে ঘৰ নং : ১০৭ক বয়স : 56 লিঙ্গ : মহিলা	DDB0007915 ফটো উপলব্ধ
667 নাম : জিতেন মাৰ্ভি পিতাৰ নাম: মদন মাৰ্ভি ঘৰ নং : ১০৮ বয়স : 50 লিঙ্গ : পুৰুষ	DDB0007916 ফটো উপলব্ধ	668 নাম : অ্যাক্শি মাৰ্ভি স্বামীৰ নাম: জিতেন মাৰ্ভি ঘৰ নং : ১০৮ বয়স : 48 লিঙ্গ : মহিলা	DDB0007917 ফটো উপলব্ধ	669 নাম : অনপ মাৰ্ভি পিতাৰ নাম: জিতেন মাৰ্ভি ঘৰ নং : ১০৮ বয়স : 31 লিঙ্গ : পুৰুষ	DDB1644071 ফটো উপলব্ধ
670 নাম : বিৰছা মাৰ্ভি পিতাৰ নাম: মঙ্গল মাৰ্ভি ঘৰ নং : ১০৯ বয়স : 56 লিঙ্গ : পুৰুষ	DDB1639823 ফটো উপলব্ধ	671 নাম : সবিতা মাৰ্ভি স্বামীৰ নাম: বিৰছা মাৰ্ভি ঘৰ নং : ১০৯ বয়স : 50 লিঙ্গ : মহিলা	DDB0007918 ফটো উপলব্ধ	E 672 নাম : বিপুল মাৰ্ভি পিতাৰ নাম: মঙ্গল মাৰ্ভি ঘৰ নং : ১০৯ বয়স : 40 লিঙ্গ : পুৰুষ	DDB0007919 ফটো উপলব্ধ
673 নাম : বুদ্ধিণী মাৰ্ভি স্বামীৰ নাম: বিপুল মাৰ্ভি ঘৰ নং : ১০৯ বয়স : 39 লিঙ্গ : মহিলা	DDB0007920 ফটো উপলব্ধ	674 নাম : বঙ্গন মাৰ্ভি পিতাৰ নাম: ফুগু মাৰ্ভি ঘৰ নং : ১০৯ বয়স : 36 লিঙ্গ : পুৰুষ	DDB0008607 ফটো উপলব্ধ	675 নাম : অনিতা মুৰা স্বামীৰ নাম: পেৰ মুৰা ঘৰ নং : ১১০ বয়স : 60 লিঙ্গ : মহিলা	DDB0007921 ফটো উপলব্ধ
676 নাম : মিনালী মুৰা মাতৃৰ নাম: পেৰ মুৰা ঘৰ নং : ১১০ বয়স : 39 লিঙ্গ : মহিলা	DDB0010736 ফটো উপলব্ধ	677 নাম : অভিজিত মুৰা পিতাৰ নাম: পেৰ মুৰা ঘৰ নং : ১১০ বয়স : 35 লিঙ্গ : পুৰুষ	DDB0010868 ফটো উপলব্ধ	678 নাম : নিখিল মুৰা মাতৃৰ নাম: বীণা মুৰা ঘৰ নং : ১১০ বয়স : 33 লিঙ্গ : পুৰুষ	DDB0010959 ফটো উপলব্ধ
679 নাম : হেমন্তী মুৰা স্বামীৰ নাম: অভিজিত মুৰা ঘৰ নং : ১১০ বয়স : 27 লিঙ্গ : মহিলা	DDB0261701 ফটো উপলব্ধ	680 নাম : জয় সিং মুড়া পিতাৰ নাম: মইন সিং মুড়া ঘৰ নং : ১১০ক বয়স : 67 লিঙ্গ : পুৰুষ	DDB0010538 ফটো উপলব্ধ	681 নাম : শীমা দেৱী ৰাজপুত স্বামীৰ নাম: ৰাজা ৰাজপুত ঘৰ নং : ১১০ক বয়স : 31 লিঙ্গ : মহিলা	DDB0011056 ফটো উপলব্ধ
682 নাম : বহিত মুড়া পিতাৰ নাম: জয় সিং মুড়া ঘৰ নং : 110 ক বয়স : 25 লিঙ্গ : পুৰুষ	PCQ0086454 ফটো উপলব্ধ	683 নাম : ৰেন ৰাজপুত স্বামীৰ নাম: জয়মল ৰাজপুত ঘৰ নং : ১১০ক বয়স : 70 লিঙ্গ : মহিলা	DDB0007922 ফটো উপলব্ধ	E 684 নাম : ৰাজা ৰাজপুত পিতাৰ নাম: জয়মল ৰাজপুত ঘৰ নং : ১১০ক বয়স : ৪৭ লিঙ্গ : পুৰুষ	DDB0007923 ফটো উপলব্ধ
685 নাম : সুজিত মাৰ্ভি পিতাৰ নাম: মদন মাৰ্ভি ঘৰ নং : ১১১ বয়স : 66 লিঙ্গ : পুৰুষ	DDB0007924 ফটো উপলব্ধ	686 নাম : নিৰ মাৰ্ভি স্বামীৰ নাম: সুজিত মাৰ্ভি ঘৰ নং : ১১১ বয়স : 58 লিঙ্গ : মহিলা	DDB0007925 ফটো উপলব্ধ	687 নাম : সুনীতা মাৰ্ভি পিতাৰ নাম: লাল মাৰ্ভি ঘৰ নং : ১১১ বয়স : 38 লিঙ্গ : মহিলা	DDB0007926 ফটো উপলব্ধ
688 নাম : মণিতা মাৰ্ভি পিতাৰ নাম: সুজিত মাৰ্ভি ঘৰ নং : ১১১ বয়স : 33 লিঙ্গ : মহিলা	DDB0011296 ফটো উপলব্ধ	689 নাম : কাতীকু মাৰ্ভি পিতাৰ নাম: দেবু মাৰ্ভি ঘৰ নং : ১১২ বয়স : 68 লিঙ্গ : পুৰুষ	DDB0007927 ফটো উপলব্ধ	690 নাম : ফুল মাৰ্ভি স্বামীৰ নাম: কাতীকু মাৰ্ভি ঘৰ নং : ১১২ বয়স : 64 লিঙ্গ : মহিলা	DDB0007928 ফটো উপলব্ধ



691 নাম : বাবুল মাৰ্ভি পিতাৰ নাম: কাৰ্তিক মাৰ্ভি ঘৰ নং : ১১২ বয়স : 42 লিঙ্গ : পুৰুষ	DDB0007929 ফটো উপলব্ধ	692 নাম : সঞ্জয় মাৰ্ভি পিতাৰ নাম: কাৰ্তিক মাৰ্ভি ঘৰ নং : ১১২ বয়স : 39 লিঙ্গ : পুৰুষ	DDB1639969 ফটো উপলব্ধ	693 নাম : মনোমতী মাৰ্ভি পিতাৰ নাম: কাৰ্তিক মাৰ্ভি ঘৰ নং : ১১২ বয়স : 38 লিঙ্গ : মহিলা	DDB0007930 ফটো উপলব্ধ
694 নাম : অমীলা মাৰ্ভি স্বামীৰ নাম: বাবুল মাৰ্ভি ঘৰ নং : ১১২ বয়স : 35 লিঙ্গ : মহিলা	DDB1643932 ফটো উপলব্ধ	695 নাম : চাৰতী মাৰ্ভি স্বামীৰ নাম: সঞ্জয় মাৰ্ভি ঘৰ নং : 112 বয়স : 24 লিঙ্গ : মহিলা	PCQ0086512 ফটো উপলব্ধ	696 নাম : দশমী মাৰ্ভি স্বামীৰ নাম: সুৰেন মাৰ্ভি ঘৰ নং : ১১৩ বয়স : 83 লিঙ্গ : মহিলা	DDB0007931 ফটো উপলব্ধ
697 নাম : গনেশ মাৰ্ভি পিতাৰ নাম: সুৰেন মাৰ্ভি ঘৰ নং : ১১৩ বয়স : 56 লিঙ্গ : পুৰুষ	DDB0007932 ফটো উপলব্ধ	698 নাম : মঙ্গল মাৰ্ভি পিতাৰ নাম: সোমৰা মাৰ্ভি ঘৰ নং : ১১৩ বয়স : 54 লিঙ্গ : পুৰুষ	DDB0007933 ফটো উপলব্ধ	699 নাম : গুলচন মাৰ্ভি পিতাৰ নাম: সুৰেন মাৰ্ভি ঘৰ নং : ১১৩ বয়স : 39 লিঙ্গ : পুৰুষ	DDB0007935 ফটো উপলব্ধ
700 নাম : কৃষ্ণ মাৰ্ভি পিতাৰ নাম: মংগল মাৰ্ভি ঘৰ নং : ১১৩ বয়স : 25 লিঙ্গ : পুৰুষ	DDB0496703 ফটো উপলব্ধ	701 নাম : বিকাশ মাৰ্ভি পিতাৰ নাম: মংগল মাৰ্ভি ঘৰ নং : ১১৩ বয়স : 24 লিঙ্গ : পুৰুষ	DDB0496505 ফটো উপলব্ধ	702 নাম : লক্ষ্মী মাৰ্ভি পিতাৰ নাম: মংগল মাৰ্ভি ঘৰ নং : ১১৩ বয়স : 24 লিঙ্গ : মহিলা	DDB0497362 ফটো উপলব্ধ
703 নাম : চুক্ৰা খাৰিয়া পিতাৰ নাম: বৃধু খাৰিয়া ঘৰ নং : ১১৪ বয়স : 57 লিঙ্গ : মহিলা	DDB0007936 ফটো উপলব্ধ	704 নাম : বিনোদ খাৰিয়া পিতাৰ নাম: বৃধু খাৰিয়া ঘৰ নং : ১১৪ বয়স : 55 লিঙ্গ : পুৰুষ	DDB0007937 ফটো উপলব্ধ	705 নাম : ৰঞ্জিত খাৰিয়া পিতাৰ নাম: চুক্ৰা খাৰিয়া ঘৰ নং : ১১৪ বয়স : 35 লিঙ্গ : পুৰুষ	DDB0499509 ফটো উপলব্ধ
706 নাম : নিৰু খাৰিয়া স্বামীৰ নাম: ৰঞ্জিত খাৰিয়া ঘৰ নং : ১১৪ বয়স : 33 লিঙ্গ : মহিলা	DDB0513168 ফটো উপলব্ধ	707 নাম : অশোক মুণ্ডা পিতাৰ নাম: মিলন মুণ্ডা ঘৰ নং : ১১৪ বয়স : 27 লিঙ্গ : পুৰুষ	DDB0394205 ফটো উপলব্ধ	708 নাম : চনিয়া মুৰা স্বামীৰ নাম: অশোক মুৰা ঘৰ নং : ১১৪ বয়স : 25 লিঙ্গ : মহিলা	DDB0513366 ফটো উপলব্ধ
709 নাম : অঞ্জলী খাৰিয়া স্বামীৰ নাম: ৰতন খাৰিয়া ঘৰ নং : 115 বয়স : 30 লিঙ্গ : মহিলা	PCQ0096180 ফটো উপলব্ধ	E 710 নাম : বাঙ্গী মুৰা স্বামীৰ নাম: বিৰছা মুৰা ঘৰ নং : ২১৭ বয়স : 66 লিঙ্গ : মহিলা	DDB0008194 ফটো উপলব্ধ	711 নাম : ৰুহিত মুণ্ডা পিতাৰ নাম: চুকি মুণ্ডা ঘৰ নং : ২১৭ বয়স : 45 লিঙ্গ : পুৰুষ	DDB0008195 ফটো উপলব্ধ
712 নাম : নিতু মুৰা স্বামীৰ নাম: ৰুহিত মুৰা ঘৰ নং : ২১৭ বয়স : 33 লিঙ্গ : মহিলা	DDB0513333 ফটো উপলব্ধ	713 নাম : ৰাজেন খাৰিয়া পিতাৰ নাম: মংৰা খাৰিয়া ঘৰ নং : ২১৯ বয়স : 58 লিঙ্গ : পুৰুষ	DDB0008196 ফটো উপলব্ধ	714 নাম : মণ্ট খাৰিয়া পিতাৰ নাম: ৰাজেন খাৰিয়া ঘৰ নং : ২১৯ বয়স : 33 লিঙ্গ : পুৰুষ	DDB0053116 ফটো উপলব্ধ
715 নাম : ৰাজেন মাৰ্ভি পিতাৰ নাম: বিৰছা মাৰ্ভি ঘৰ নং : ২২০ বয়স : 56 লিঙ্গ : পুৰুষ	DDB0008197 ফটো উপলব্ধ	716 নাম : কমলা মাৰ্ভি স্বামীৰ নাম: ৰাজেন মাৰ্ভি ঘৰ নং : ২২০ বয়স : 50 লিঙ্গ : মহিলা	DDB0008198 ফটো উপলব্ধ	717 নাম : জয়ন্ত মাৰ্ভি পিতাৰ নাম: ৰাজেন মাৰ্ভি ঘৰ নং : ২২০ বয়স : 27 লিঙ্গ : পুৰুষ	DDB0499673 ফটো উপলব্ধ
718 নাম : চুক্ৰমনি মাৰ্ভি স্বামীৰ নাম: বিৰছা মাৰ্ভি ঘৰ নং : ২২১ বয়স : 82 লিঙ্গ : মহিলা	DDB0008199 ফটো উপলব্ধ	719 নাম : ৰঞ্জিত মাৰ্ভি পিতাৰ নাম: ৰাম মাৰ্ভি ঘৰ নং : ২২২ বয়স : 64 লিঙ্গ : পুৰুষ	DDB0008200 ফটো উপলব্ধ	720 নাম : গাঙ্গী মাৰ্ভি স্বামীৰ নাম: ৰঞ্জিত মাৰ্ভি ঘৰ নং : ২২২ বয়স : 60 লিঙ্গ : মহিলা	DDB0008201 ফটো উপলব্ধ



721 নাম : জয়ৰাজ মাৰি পিতাৰ নাম: ৰঞ্জিত মাৰি ঘৰ নং : ২২২ বয়স : 40 লিঙ্গ : পুৰুষ	DDB0008202 ফটো উপলব্ধ	722 নাম : অৰণ মাৰি পিতাৰ নাম: ৰঞ্জিত মাৰি ঘৰ নং : ২২২ বয়স : 30 লিঙ্গ : পুৰুষ	DDB0397026 ফটো উপলব্ধ	723 নাম : ৰাইমনি খাৰিয়া স্বামীৰ নাম: কুনো খাৰিয়া ঘৰ নং : ২২৩ বয়স : 83 লিঙ্গ : মহিলা	DDB1643443 ফটো উপলব্ধ
724 নাম : সূৰ্যী খাৰিয়া পিতাৰ নাম: কুনো খাৰিয়া ঘৰ নং : ২২৩ বয়স : 50 লিঙ্গ : মহিলা	DDB1643454 ফটো উপলব্ধ	725 নাম : দীপা খাৰিয়া পিতাৰ নাম: কুনো খাৰিয়া ঘৰ নং : ২২৩ বয়স : 39 লিঙ্গ : মহিলা	DDB1643465 ফটো উপলব্ধ	726 নাম : বিকাশ খাৰিয়া পিতাৰ নাম: ৰত্নেশ্বৰ খাৰিয়া ঘৰ নং : ২২৩ বয়স : 36 লিঙ্গ : পুৰুষ	DDB1644060 ফটো উপলব্ধ
727 নাম : দেবা খাৰিয়া পিতাৰ নাম: আনন্দ খাৰিয়া ঘৰ নং : ২২৩ বয়স : 35 লিঙ্গ : পুৰুষ	DDB1643965 ফটো উপলব্ধ	728 নাম : পুনম খাৰিয়া স্বামীৰ নাম: বিকাশ খাৰিয়া ঘৰ নং : ২২৩ বয়স : 31 লিঙ্গ : মহিলা	DDB0054999 ফটো উপলব্ধ	729 নাম : ববীতা খাৰিয়া পিতাৰ নাম: কুনো খাৰিয়া ঘৰ নং : ২২৩ বয়স : 29 লিঙ্গ : মহিলা	DDB0055038 ফটো উপলব্ধ
730 নাম : সহচৰী ৰাজোৱাৰ পিতাৰ নাম: বিস্তু ৰাজোৱাৰ ঘৰ নং : ২২৫ বয়স : 63 লিঙ্গ : মহিলা	DDB1643487 ফটো উপলব্ধ	731 নাম : বৃধনী ৰাজোৱাৰ পিতাৰ নাম: বিস্তু ৰাজোৱাৰ ঘৰ নং : ২২৫ বয়স : 58 লিঙ্গ : মহিলা	DDB1643498 ফটো উপলব্ধ	732 নাম : অজিত ৰাজোৱাৰ পিতাৰ নাম: বিস্তু ৰাজোৱাৰ ঘৰ নং : ২২৫ বয়স : 56 লিঙ্গ : পুৰুষ	DDB1643501 ফটো উপলব্ধ
733 নাম : ৰূপা ৰাজোৱাৰ স্বামীৰ নাম: অজিত ৰাজোৱাৰ ঘৰ নং : ২২৫ বয়স : 42 লিঙ্গ : মহিলা	DDB1643512 ফটো উপলব্ধ	734 নাম : কামেশ্বৰ খাৰিয়া পিতাৰ নাম: বাধনা খাৰিয়া ঘৰ নং : ২২৬ বয়স : 55 লিঙ্গ : পুৰুষ	DDB1643523 ফটো উপলব্ধ	E 735 নাম : ৰূপালী খাৰিয়া স্বামীৰ নাম: কামেশ্বৰ খাৰিয়া ঘৰ নং : ২২৬ বয়স : 52 লিঙ্গ : মহিলা	DDB1643534 ফটো উপলব্ধ
736 নাম : সঞ্জীৱ কুল পিতাৰ নাম: কামে কুল ঘৰ নং : ২২৬ বয়স : 38 লিঙ্গ : পুৰুষ	DDB1643545 ফটো উপলব্ধ	737 নাম : সংগীতা কুল পিতাৰ নাম: কামে কুল ঘৰ নং : ২২৬ বয়স : 33 লিঙ্গ : মহিলা	DDB1643874 ফটো উপলব্ধ	738 নাম : বিকাশ খাৰিয়া পিতাৰ নাম: কামে কুল ঘৰ নং : ২২৬ বয়স : 32 লিঙ্গ : পুৰুষ	DDB1643885 ফটো উপলব্ধ
739 নাম : গিতা খাৰিয়া স্বামীৰ নাম: বিকাশ কুল ঘৰ নং : ২২৬ বয়স : 28 লিঙ্গ : মহিলা	DDB0055269 ফটো উপলব্ধ	740 নাম : সুৰজ কুল পিতাৰ নাম: কামেশ্বৰ কুল ঘৰ নং : ২২৬ বয়স : 27 লিঙ্গ : পুৰুষ	DDB0148460 ফটো উপলব্ধ	741 নাম : বনবাহাদুৰ দমাই পিতাৰ নাম: শ্ৰীৰবাহাদুৰ দমাই ঘৰ নং : ২২৭ বয়স : 68 লিঙ্গ : পুৰুষ	DDB1643556 ফটো উপলব্ধ
742 নাম : কমলা দমাই স্বামীৰ নাম: বনবাহাদুৰ দমাই ঘৰ নং : ২২৭ বয়স : 63 লিঙ্গ : মহিলা	DDB1643567 ফটো উপলব্ধ	743 নাম : চন্দ্ৰকুমাৰ দমাই পিতাৰ নাম: বনবাহাদুৰ দমাই ঘৰ নং : ২২৭ বয়স : 50 লিঙ্গ : পুৰুষ	DDB1643578 ফটো উপলব্ধ	744 নাম : বীনা দমাই স্বামীৰ নাম: চন্দ্ৰকুমাৰ দমাই ঘৰ নং : ২২৭ বয়স : 39 লিঙ্গ : মহিলা	DDB1643589 ফটো উপলব্ধ
745 নাম : ৰিতুমনী খাৰিয়া পিতাৰ নাম: মনোজ খাৰিয়া ঘৰ নং : ২২৭ বয়স : 23 লিঙ্গ : মহিলা	DDB0513051 ফটো উপলব্ধ	746 নাম : ৰুহিত কুমাৰ দমাই পিতাৰ নাম: শ্ৰীৰবাহাদুৰ দমাই ঘৰ নং : ২২৮ বয়স : 55 লিঙ্গ : পুৰুষ	DDB1643590 ফটো উপলব্ধ	747 নাম : গঙ্গামায়া দমাই স্বামীৰ নাম: ৰুহিতকুমাৰ দমাই ঘৰ নং : ২২৮ বয়স : 51 লিঙ্গ : মহিলা	DDB1643603 ফটো উপলব্ধ
748 নাম : শ্যাম দমাই পিতাৰ নাম: ৰুহিত কুমাৰ দমাই ঘৰ নং : ২২৮ বয়স : 24 লিঙ্গ : পুৰুষ	DDB0500017 ফটো উপলব্ধ	749 নাম : ৰঞ্জন দমাই পিতাৰ নাম: ৰুহিত দমাই ঘৰ নং : ২২৮ বয়স : 22 লিঙ্গ : পুৰুষ	DDB0501999 ফটো উপলব্ধ	750 নাম : প্ৰেমন্যথ খাৰিয়া পিতাৰ নাম: ধৰ্মে খাৰিয়া ঘৰ নং : ২২৯ বয়স : 83 লিঙ্গ : পুৰুষ	DDB1643614 ফটো উপলব্ধ



751 নাম : মনোজ খাৰিয়া পিতাৰ নাম: প্ৰেমনাথ খাৰিয়া ঘৰ নং : ২২৯ বয়স : 50 লিঙ্গ : পুৰুষ	DDB1643625 ফটো উপলব্ধ	752 নাম : অনিতা বাক্কে খাৰিয়া স্বামীৰ নাম: মনোজ খাৰিয়া ঘৰ নং : ২২৯ বয়স : 48 লিঙ্গ : মহিলা	DDB1643636 ফটো উপলব্ধ	753 নাম : ৰঞ্জিত খাৰিয়া পিতাৰ নাম: প্ৰেমনাথ খাৰিয়া ঘৰ নং : ২২৯ বয়স : 42 লিঙ্গ : পুৰুষ	DDB1643669 ফটো উপলব্ধ
754 নাম : চঞ্জ খাৰিয়া পিতাৰ নাম: প্ৰেমনাথ খাৰিয়া ঘৰ নং : ২২৯ বয়স : 41 লিঙ্গ : মহিলা	DDB1643658 ফটো উপলব্ধ	755 নাম : চুখমতী খাৰিয়া স্বামীৰ নাম: ৰঞ্জিত খাৰিয়া ঘৰ নং : ২২৯ বয়স : 35 লিঙ্গ : মহিলা	DDB0055566 ফটো উপলব্ধ	756 নাম : মধুমতি খাৰিয়া পিতাৰ নাম: মনোজ খাৰিয়া ঘৰ নং : 229 বয়স : 20 লিঙ্গ : মহিলা	PCQ0024299 ফটো উপলব্ধ
757 নাম : চুতু মাৰি পিতাৰ নাম: পীৰুবা মাৰি ঘৰ নং : ২৩১ বয়স : 73 লিঙ্গ : পুৰুষ	DDB1643681 ফটো উপলব্ধ	758 নাম : ৰহিনী মাৰি স্বামীৰ নাম: চুতু মাৰি ঘৰ নং : ২৩১ বয়স : 63 লিঙ্গ : মহিলা	DDB1643692 ফটো উপলব্ধ	759 নাম : আচু মাৰি পিতাৰ নাম: পীৰুবা মাৰি ঘৰ নং : ২৩২ বয়স : 64 লিঙ্গ : পুৰুষ	DDB1643705 ফটো উপলব্ধ
760 নাম : গনেশ মাৰি পিতাৰ নাম: পীৰুবা মাৰি ঘৰ নং : ২৩২ বয়স : 58 লিঙ্গ : পুৰুষ	DDB1643727 ফটো উপলব্ধ	761 নাম : গোলাপী মাৰি স্বামীৰ নাম: আচু মাৰি ঘৰ নং : ২৩২ বয়স : 56 লিঙ্গ : মহিলা	DDB1643716 ফটো উপলব্ধ	762 নাম : অঞ্জ মাৰি স্বামীৰ নাম: গনেশ মাৰি ঘৰ নং : ২৩২ বয়স : 43 লিঙ্গ : মহিলা	DDB0262121 ফটো উপলব্ধ
763 নাম : ৰমেশ মাৰি পিতাৰ নাম: আচু মাৰি ঘৰ নং : 232 বয়স : 31 লিঙ্গ : পুৰুষ	PCQ0086504 ফটো উপলব্ধ	764 নাম : বিনা মাৰি স্বামীৰ নাম: ৰমেশ মাৰি ঘৰ নং : 232 বয়স : 30 লিঙ্গ : মহিলা	PCQ0086496 ফটো উপলব্ধ	765 নাম : শুকুৰমনি খাৰিয়া স্বামীৰ নাম: লম্বু খাৰিয়া ঘৰ নং : ২৩৩ বয়স : 66 লিঙ্গ : মহিলা	DDB1643749 ফটো উপলব্ধ
766 নাম : সঞ্জীৱ খাৰিয়া পিতাৰ নাম: লম্বু খাৰিয়া ঘৰ নং : ২৩৩ বয়স : 38 লিঙ্গ : পুৰুষ	DDB1643761 ফটো উপলব্ধ	767 নাম : স্মিত খাৰিয়া পিতাৰ নাম: সঞ্জীৱ খাৰিয়া ঘৰ নং : ২৩৩ বয়স : 20 লিঙ্গ : পুৰুষ	PCQ0128991 ফটো উপলব্ধ	768 নাম : মিলাৰাম দিহিঙীয়া পিতাৰ নাম: কামেশ্বৰ দিহিঙীয়া ঘৰ নং : ২৩৪ বয়স : 52 লিঙ্গ : পুৰুষ	DDB1643772 ফটো উপলব্ধ
769 নাম : চুন দিহিঙীয়া স্বামীৰ নাম: মিলাৰাম দিহিঙীয়া ঘৰ নং : ২৩৪ বয়স : 48 লিঙ্গ : মহিলা	DDB1643783 ফটো উপলব্ধ	770 নাম : শান্তনু দিহিঙীয়া পিতাৰ নাম: মিলাৰাম দিহিঙীয়া ঘৰ নং : ২৩৪ বয়স : 30 লিঙ্গ : পুৰুষ	DDB0239301 ফটো উপলব্ধ	771 নাম : সত্যব্ৰত দিহিঙীয়া পিতাৰ নাম: মিলাৰাম দিহিঙীয়া ঘৰ নং : ২৩৪ বয়স : 25 লিঙ্গ : পুৰুষ	DDB0239210 ফটো উপলব্ধ
772 নাম : কনেন গগৈ পিতাৰ নাম: গৈঞ্জাই গগৈ ঘৰ নং : ২৩৫ বয়স : 52 লিঙ্গ : পুৰুষ	DDB1643794 ফটো উপলব্ধ	773 নাম : জ্যোতা গগৈ স্বামীৰ নাম: কনেন গগৈ ঘৰ নং : ২৩৫ বয়স : 46 লিঙ্গ : মহিলা	DDB1643807 ফটো উপলব্ধ	774 নাম : নয়নমনি কৰ্মকাৰ চেতিয়া স্বামীৰ নাম: কেশব চেতিয়া ঘৰ নং : 235 বয়স : 28 লিঙ্গ : মহিলা	PCQ0040618 ফটো উপলব্ধ
775 নাম : বাসু মুৰা পিতাৰ নাম: পাইৰ মুৰা ঘৰ নং : 235 বয়স : 24 লিঙ্গ : পুৰুষ	PCQ0014654 ফটো উপলব্ধ	776 নাম : ধনঞ্জয় ভূমিজ পিতাৰ নাম: ৰাজু ভূমিজ ঘৰ নং : ২৩৬ বয়স : 27 লিঙ্গ : পুৰুষ	DDB0269092 ফটো উপলব্ধ	777 নাম : বিশ্বজিৎ খাৰিয়া পিতাৰ নাম: মাংৰা খাৰিয়া ঘৰ নং : ২৩৭ বয়স : 31 লিঙ্গ : পুৰুষ	DDB0269084 ফটো উপলব্ধ
778 নাম : বিশাল খাৰিয়া পিতাৰ নাম: মংগল খাৰিয়া ঘৰ নং : ২৩৭ বয়স : 26 লিঙ্গ : পুৰুষ	DDB0269050 ফটো উপলব্ধ	779 নাম : দিলীপ ছেত্ৰী পিতাৰ নাম: অঞ্জাত ঘৰ নং : 238 বয়স : 70 লিঙ্গ : পুৰুষ	CLC1541555 ফটো উপলব্ধ	780 নাম : গীতা ছেত্ৰী স্বামীৰ নাম: দিলীপ ছেত্ৰী ঘৰ নং : 238 বয়স : 55 লিঙ্গ : মহিলা	CLC1541566 ফটো উপলব্ধ



781 নাম : সংগীতা দাহাল ছেত্ৰী স্বামীৰ নাম: পিংকু ছেত্ৰী ঘৰ নং : 238 বয়স : 35 লিঙ্গ : মহিলা	CCY7739131 ফটো উপলব্ধ	782 নাম : পিংকু ছেত্ৰী পিতাৰ নাম: দিলীপ ছেত্ৰী ঘৰ নং : 238 বয়স : 33 লিঙ্গ : পুৰুষ	CLC0217588 ফটো উপলব্ধ	783 নাম : চিন্ময়জ জ্যোতি ফুকন পিতাৰ নাম: অনিৰুদ্ধ ফুকন ঘৰ নং : ২৫৯ বয়স : 27 লিঙ্গ : পুৰুষ	DDB0503813 ফটো উপলব্ধ
784 নাম : কৃষ্ণা শৰ্মা স্বামীৰ নাম: দীপ কুমাৰ শৰ্মা ঘৰ নং : ৩০১ বয়স : 57 লিঙ্গ : মহিলা	DDB0007598 ফটো উপলব্ধ	785 নাম : হেমন্ত শৰ্মা পিতাৰ নাম: দীপ কুমাৰ শৰ্মা ঘৰ নং : ৩০১ বয়স : 35 লিঙ্গ : পুৰুষ	DDB0007603 ফটো উপলব্ধ	786 নাম : নাৰ্জি শৰ্মা স্বামীৰ নাম: হেমন্ত শৰ্মা ঘৰ নং : ৩০১ বয়স : 32 লিঙ্গ : মহিলা	DDB1644377 ফটো উপলব্ধ
787 নাম : প্ৰহ্লাদ নেৱাৰ পিতাৰ নাম: হস্ত বাহাদুৰ নেৱাৰ ঘৰ নং : ৩০২ বয়স : 48 লিঙ্গ : পুৰুষ	DDB0121897 ফটো উপলব্ধ	788 নাম : নীৰ নেৱাৰ স্বামীৰ নাম: প্ৰহ্লাদ নেৱাৰ ঘৰ নং : ৩০২ বয়স : 44 লিঙ্গ : মহিলা	DDB0121939 ফটো উপলব্ধ	789 নাম : সিদ্ধাৰ্থ গোৱালা পিতাৰ নাম: বিজয় গোৱালা ঘৰ নং : 355 বয়স : 25 লিঙ্গ : পুৰুষ	DDB1786649 ফটো উপলব্ধ
790 নাম : গীতাজলী মাউত গগৈ স্বামীৰ নাম: বসন্ত গগৈ ঘৰ নং : ৫৩৮ বয়স : 26 লিঙ্গ : মহিলা	DDB0513119 ফটো উপলব্ধ	791 নাম : বৰষা দৰবা দিহিঙ্গীয়া স্বামীৰ নাম: শান্তনু দিহিঙ্গীয়া ঘৰ নং : 545 বয়স : 30 লিঙ্গ : মহিলা	PCQ0063941 ফটো উপলব্ধ	792 নাম : ৰূপক জ্যোতি গগৈ পিতাৰ নাম: গোলোক গগৈ ঘৰ নং : ৫৭১ বয়স : 25 লিঙ্গ : পুৰুষ	DDB0494575 ফটো উপলব্ধ
793 নাম : ভাগ্যশ্ৰী গগৈ স্বামীৰ নাম: শৰত গগৈ ঘৰ নং : ৫৭১ বয়স : 25 লিঙ্গ : মহিলা	DDB0513127 ফটো উপলব্ধ	794 নাম : শৰৎ গগৈ পিতাৰ নাম: গোলোক গগৈ ঘৰ নং : 751 বয়স : 28 লিঙ্গ : পুৰুষ	DDB0146423 ফটো উপলব্ধ	795 নাম : ৰচন নেৱাৰ পিতাৰ নাম: গনেশ নেৱাৰ ঘৰ নং : গনেশ হাউচ বয়স : 21 লিঙ্গ : পুৰুষ	PCQ0067694 ফটো উপলব্ধ
796 নাম : চিৰঞ্জিত গগৈ পিতাৰ নাম: যতিন গগৈ ঘৰ নং : বয়স : 39 লিঙ্গ : পুৰুষ	DDB0008085 ফটো উপলব্ধ	797 নাম : অভয় নেৱাৰ পিতাৰ নাম: প্ৰহ্লাদ নেৱাৰ ঘৰ নং : প্ৰহ্লাদ হাউচ বয়স : 21 লিঙ্গ : পুৰুষ	PCQ0066688 ফটো উপলব্ধ		



798	1	PCQ0513838	ফটো উপলব্ধ	799	1	PCQ0517078	ফটো উপলব্ধ	800	1	PCQ0517128	ফটো উপলব্ধ
নাম : সুজাতা নেৱাৰ পিতাৰ নাম: লোকনাথ নেৱাৰ ঘৰ নং : ৬২ বয়স : 22 লিঙ্গ : মহিলা				নাম : প্ৰেম প্ৰধান পিতাৰ নাম: খেতা ৰাম প্ৰধান ঘৰ নং : ৬৯ বয়স : 30 লিঙ্গ : পুৰুষ				নাম : ভোজন নেৱাৰ পিতাৰ নাম: প্ৰেম নেৱাৰ ঘৰ নং : ৯২ বয়স : 20 লিঙ্গ : পুৰুষ			
801	1	PCQ0517185	ফটো উপলব্ধ	802	1	PCQ0517219	ফটো উপলব্ধ	803	1	PCQ0517235	ফটো উপলব্ধ
নাম : শিৱানী চুৰ্বা পিতাৰ নাম: বদী প্ৰসাদ চুৰ্বা ঘৰ নং : ৩৭ বয়স : 22 লিঙ্গ : পুৰুষ				নাম : প্ৰিয়ংকা সিং মাতৃৰ নাম: বাৰেন বৰা ঘৰ নং : ৮৪ বয়স : 24 লিঙ্গ : মহিলা				নাম : নেহা নেৱাৰ পিতাৰ নাম: গংগাবাহাদুৰ নেৱাৰ ঘৰ নং : ২৩৭ বয়স : 19 লিঙ্গ : মহিলা			
804	1	PCQ0517250	ফটো উপলব্ধ	805	1	PCQ0517326	ফটো উপলব্ধ	806	1	PCQ0517474	ফটো উপলব্ধ
নাম : সাহিল নেৱাৰ পিতাৰ নাম: ধ্ৰুব নেৱাৰ ঘৰ নং : ৩৬ বয়স : 18 লিঙ্গ : পুৰুষ				নাম : অংকিত ছেত্ৰী পিতাৰ নাম: প্ৰতাপ ছেত্ৰী ঘৰ নং : ৩৩ বয়স : 18 লিঙ্গ : পুৰুষ				নাম : জয়শ্ৰী পাঠক মাতৃৰ নাম: পলু নেৱাৰ ঘৰ নং : ৮২ বয়স : 27 লিঙ্গ : মহিলা			
807	1	PCQ0517490	ফটো উপলব্ধ	808	1	PCQ0517581	ফটো উপলব্ধ	809	1	PCQ0517789	ফটো উপলব্ধ
নাম : সুজাতা চুৰ্বা পিতাৰ নাম: বদী প্ৰসাদ চুৰ্বা ঘৰ নং : ৩৭ বয়স : 19 লিঙ্গ : মহিলা				নাম : সুমিত্ৰা নেৱাৰ পিতাৰ নাম: উত্তম নেৱাৰ ঘৰ নং : ৬২ বয়স : 18 লিঙ্গ : পুৰুষ				নাম : অজয় উৰাং পিতাৰ নাম: প্ৰদীপ উৰাং ঘৰ নং : ৮৬ বয়স : 29 লিঙ্গ : পুৰুষ			
810	1	PCQ0517847	ফটো উপলব্ধ	811	1	DDB0494468	ফটো উপলব্ধ	812	1	KXM0239947	ফটো উপলব্ধ
নাম : শিৱম মাৰ্বি পিতাৰ নাম: সুজিত মাৰ্বি ঘৰ নং : ১১১ বয়স : 19 লিঙ্গ : পুৰুষ				নাম : কল্পনা নেৱাৰ স্বামীৰ নাম: দিলিপ নেৱাৰ ঘৰ নং : ৬৩ বয়স : 30 লিঙ্গ : মহিলা				নাম : সুনিতা নেৱাৰ পিতাৰ নাম: ৰাজেন নেৱাৰ ঘৰ নং : ১০ বয়স : 28 লিঙ্গ : মহিলা			
813	1	KXM1171864	ফটো উপলব্ধ	814	1	CCY9348087	ফটো উপলব্ধ	815	1	PCQ0518043	ফটো উপলব্ধ
নাম : নিকিতা প্ৰধান পিতাৰ নাম: দলৰাজ প্ৰধান ঘৰ নং : ১০ বয়স : 32 লিঙ্গ : মহিলা				নাম : হেমলতা লিম্বু পিতাৰ নাম: বলোৰাম লিম্বু ঘৰ নং : ৩৭ বয়স : 30 লিঙ্গ : মহিলা				নাম : অঞ্জু নেৱাৰ পিতাৰ নাম: ওম বাহাদুৰ নেৱাৰ ঘৰ নং : 73ক বয়স : 26 লিঙ্গ : পুৰুষ			
816	1	PCQ0518035	ফটো উপলব্ধ	817	1	PCQ0518332	ফটো উপলব্ধ	818	1	PCQ0518399	ফটো উপলব্ধ
নাম : মামনি নেৱাৰ পিতাৰ নাম: ওম বাহাদুৰ নেৱাৰ ঘৰ নং : ৮১ বয়স : 18 লিঙ্গ : পুৰুষ				নাম : সাগৰ চাহু পিতাৰ নাম: হৰিন্দৰ চাহু ঘৰ নং : ৬১ বয়স : 19 লিঙ্গ : পুৰুষ				নাম : সুভাষ নেৱাৰ পিতাৰ নাম: কৃষ্ণ নেৱাৰ ঘৰ নং : ১০ বয়স : 34 লিঙ্গ : পুৰুষ			
819	1	PCQ0518159	ফটো উপলব্ধ	820	1	PCQ0519116	ফটো উপলব্ধ	821	1	PCQ0518928	ফটো উপলব্ধ
নাম : প্ৰতিক নেৱাৰ মাতৃৰ নাম: পুনম নেৱাৰ ঘৰ নং : 59 বয়স : 19 লিঙ্গ : পুৰুষ				নাম : ধীৰাজ ভূমিজ মাতৃৰ নাম: বাসন্তী ভূমিজ ঘৰ নং : ৭১ বয়স : 19 লিঙ্গ : পুৰুষ				নাম : ধীৰাজ গগৈ পিতাৰ নাম: ধৰ্জ্যা গগৈ ঘৰ নং : ১০৩ বয়স : 18 লিঙ্গ : পুৰুষ			
822	1	PCQ0519025	ফটো উপলব্ধ	823	1	PCQ0519769	ফটো উপলব্ধ	824	1	PCQ0519819	ফটো উপলব্ধ
নাম : অৰ্জুন ছেত্ৰী পিতাৰ নাম: বাৰ বাহাদুৰ ছেত্ৰী ঘৰ নং : ৫৫ বয়স : 21 লিঙ্গ : পুৰুষ				নাম : অৰূপ মাৰ্ভি পিতাৰ নাম: জিতেন মাৰ্ভি ঘৰ নং : ১০৮ বয়স : 26 লিঙ্গ : পুৰুষ				নাম : কাৰেবী শৰ্মা পিতাৰ নাম: শিৱ শৰ্মা ঘৰ নং : ৪৪ বয়স : 19 লিঙ্গ : মহিলা			
825	1	DDB2839283	ফটো উপলব্ধ								
নাম : দিপাঞ্জলী ছেত্ৰী স্বামীৰ নাম: যুগল নেৱাৰ ঘৰ নং : ২২ বয়স : 38 লিঙ্গ : মহিলা											



826	1	PCQ0521708	ফটো উপলব্ধ	নাম : মীৰা সোনাৰ স্বামীৰ নাম: বাদল সোনাৰ ঘৰ নং : ৭৩ বয়স : 27 লিঙ্গ : মহিলা
827	1	PCQ0524249	ফটো উপলব্ধ	নাম : আশীটোশ ঢাকাল পিতাৰ নাম: চক্ৰপানি ঢাকাল ঘৰ নং : ৬৭ বয়স : 20 লিঙ্গ : পুৰুষ
828	1	PCQ0524306	ফটো উপলব্ধ	নাম : ইন্দিৰা বিশ্বকৰ্মা পিতাৰ নাম: প্ৰাণদীপ বিশ্বকৰ্মা ঘৰ নং : ৮২ বয়স : 20 লিঙ্গ : মহিলা
829	1	PCQ0528869	ফটো উপলব্ধ	নাম : সানি যাদব পিতাৰ নাম: মহেশ যাদব ঘৰ নং : ৩ বয়স : 18 লিঙ্গ : পুৰুষ
830	1	PCQ0529057	ফটো উপলব্ধ	নাম : সুমন মাৰ্ভি পিতাৰ নাম: গনেশ মাৰ্ভি ঘৰ নং : ১১৩ বয়স : 19 লিঙ্গ : মহিলা
831	1	PCQ0529065	ফটো উপলব্ধ	নাম : বিতুল খাৰিয়া পিতাৰ নাম: বাৰ্জেন খাৰিয়া ঘৰ নং : ২১৯ বয়স : 33 লিঙ্গ : পুৰুষ
832	1	PCQ0529081	ফটো উপলব্ধ	নাম : বিবেক ছেত্ৰী মাতৃৰ নাম: বেনুমায়া ছেত্ৰী ঘৰ নং : ৫ বয়স : 18 লিঙ্গ : পুৰুষ
833	1	PCQ0529099	ফটো উপলব্ধ	নাম : জানমনি মুৰা স্বামীৰ নাম: ৰোহিত মুৰা ঘৰ নং : ২১৭ বয়স : 25 লিঙ্গ : মহিলা
834	1	PCQ0529107	ফটো উপলব্ধ	নাম : অনুষ্কা নেৰাৰ পিতাৰ নাম: প্ৰহ্লাদ নেৰাৰ ঘৰ নং : ৩০২ বয়স : 19 লিঙ্গ : মহিলা
835	1	PCQ0530477	ফটো উপলব্ধ	নাম : কিৰন ছেত্ৰী স্বামীৰ নাম: মিলন শৰ্মা ঘৰ নং : ৮৮ বয়স : 20 লিঙ্গ : মহিলা
836	1	PCQ0530485	ফটো উপলব্ধ	নাম : স্মিতা শৰ্মা পিতাৰ নাম: দীননাথ শৰ্মা ঘৰ নং : 43 বয়স : 27 লিঙ্গ : মহিলা
837	1	PCQ0530493	ফটো উপলব্ধ	নাম : সুনিতা প্ৰধান স্বামীৰ নাম: প্ৰেম প্ৰধান ঘৰ নং : ৬৯ বয়স : 35 লিঙ্গ : মহিলা
838	1	PCQ0531046	ফটো উপলব্ধ	নাম : মনিষা ৰায় যাদব স্বামীৰ নাম: মহেশ যাদব ঘৰ নং : ৩ বয়স : 26 লিঙ্গ : মহিলা
839	1	PCQ0531053	ফটো উপলব্ধ	নাম : সুমন যাদব পিতাৰ নাম: জগদীশ যাদব ঘৰ নং : ৮৯ বয়স : 18 লিঙ্গ : মহিলা
840	1	PCQ0531061	ফটো উপলব্ধ	নাম : স্মিত মাৰ্ভি পিতাৰ নাম: জিতেন মাৰ্ভি ঘৰ নং : ১০৮ বয়স : 22 লিঙ্গ : পুৰুষ
841	1	PCQ0531079	ফটো উপলব্ধ	নাম : ৰাহুল মাৰ্ভি পিতাৰ নাম: বিৰসা মাৰ্ভি ঘৰ নং : ১০৯ বয়স : 23 লিঙ্গ : পুৰুষ
842	1	PCQ0531087	ফটো উপলব্ধ	নাম : কাজল মাৰ্ভি স্বামীৰ নাম: ৰাহুল মাৰ্ভি ঘৰ নং : ১০৯ বয়স : 23 লিঙ্গ : মহিলা

## ভোটাৰৰ সাৰাংশ

## A) ভোটাৰৰ সংখ্যা

	তালিকাৰ প্ৰকাৰ	তালিকাৰ চিনাক্তকৰণ	ভোটাৰৰ সংখ্যা							
			পুৰুষ	মহিলা	৩য় লিঙ্গ	মুঠ				
I	মূল তালিকা	মূল তালিকা	বিশেষ সংশোধন, 2026 চনৰ পূৰ্বৰ 2025 চনৰ মূল তালিকাৰ লগত থকা সংযোজন সমূহ একত্ৰিতকৰন কৰা তালিকা।				410	387	0	797
II	যোগ তালিকা	পৰিপূৰক 1	বিশেষ সংক্ষিপ্ত সংশোধন, 2026				17	11	0	28
		পৰিপূৰক 2	অনবিচ্ছিন্ন সংশোধন 2026				6	11	0	17
			মুঠ				23	22	0	45
III	বিয়োজন তালিকা	পৰিপূৰক 1	বিশেষ সংক্ষিপ্ত সংশোধন, 2026				6	6	0	12
		পৰিপূৰক 2	অনবিচ্ছিন্ন সংশোধন 2026				1	0	0	1
			মুঠ				7	6	0	13
IV	লিংগ ক্ষেত্ৰত পৰিবৰ্তনৰ বাবে পাৰ্থক্য						0	0	0	0
এই সংশোধনৰ পিছত ভোটাৰ তালিকাত ভোটাৰৰ মুঠ সংখ্যা (I+II-III+IV)			426	403	0	829				

## B) শুধৰনীৰ সংখ্যা

তালিকাৰ প্ৰকাৰ	তালিকাৰ চিনাক্তকৰণ	শুধৰনীৰ সংখ্যা
পৰিপূৰক 1	বিশেষ সংক্ষিপ্ত সংশোধন, 2026	1
পৰিপূৰক 2	অনবিচ্ছিন্ন সংশোধন 2026	0
	মুঠ	1

নিৰ্বাচক পঞ্জীয়ন বিষয়াৰ স্বাক্ষৰ

E-মৃত, S-স্থানান্তৰিত/ বাসস্থান পৰিবৰ্তন, R-প্ৰতিলিপি, M-নিখোজ, Q-অযোগ্য