

## ভোটাৰ তালিকা 2026 S03 অসম



বিধানসভা সমষ্টিৰ নম্বৰ, নাম আৰু সংৰক্ষণৰ স্থিতি : 89 - খোৱাং (সাধাৰণ)		খণ্ড নং : 58																			
এই বিধানসভা সমষ্টিত কোন সংসদীয় সমষ্টিৰ অন্তৰ্গত তাৰ নম্বৰ, নাম আৰু সংৰক্ষণ স্থিতি : 13 - ডিব্ৰুগড় (সাধাৰণ)																					
1. সংশোধনৰ বিৱৰণ																					
সংশোধনৰ বছৰ	2026	তালিকাৰ চিনাক্তকৰণ																			
ভিত্তি তাৰিখ	01-04-2026	বিশেষ সংশোধন, 2026 চনৰ পূৰ্বৰ 2025 চনৰ মূল তালিকাৰ লগত থকা সংযোজন সমূহ একত্ৰিতকৰণ কৰা তালিকা।																			
সংশোধনৰ প্ৰকাৰ	বিশেষ সংশোধন 2026																				
প্ৰকাশনৰ তাৰিখ	23-03-2026																				
2. খণ্ড আৰু ভোটগ্ৰহন কেন্দ্ৰৰ বিৱৰণ																					
খণ্ডৰ অন্তৰ্গত এলেকা সমূহৰ নম্বৰ আৰু নাম																					
1-চাংমাই গৰীয়া গাওঁ	<table style="width: 100%; border-collapse: collapse;"> <tr> <td style="width: 50%;">মূল চহৰ/গাওঁ</td> <td>: লেপেটকটা কছাৰী গাওঁ</td> </tr> <tr> <td>ৱাৰ্ড নং</td> <td>:</td> </tr> <tr> <td>ডাকঘৰ</td> <td>: বৰবৰুৱা</td> </tr> <tr> <td>পুলিচ থানা</td> <td>: বৰবৰুৱা</td> </tr> <tr> <td>ব্লক</td> <td>: বৰবৰুৱা (অংশ-২)</td> </tr> <tr> <td>ৰাজহ চক্ৰ</td> <td>: ডিব্ৰুগড় পশ্চিম</td> </tr> <tr> <td>জিলা</td> <td>: ডিব্ৰুগড়</td> </tr> <tr> <td>পিনকোড</td> <td>: 786007</td> </tr> </table>					মূল চহৰ/গাওঁ	: লেপেটকটা কছাৰী গাওঁ	ৱাৰ্ড নং	:	ডাকঘৰ	: বৰবৰুৱা	পুলিচ থানা	: বৰবৰুৱা	ব্লক	: বৰবৰুৱা (অংশ-২)	ৰাজহ চক্ৰ	: ডিব্ৰুগড় পশ্চিম	জিলা	: ডিব্ৰুগড়	পিনকোড	: 786007
মূল চহৰ/গাওঁ						: লেপেটকটা কছাৰী গাওঁ															
ৱাৰ্ড নং						:															
ডাকঘৰ						: বৰবৰুৱা															
পুলিচ থানা						: বৰবৰুৱা															
ব্লক						: বৰবৰুৱা (অংশ-২)															
ৰাজহ চক্ৰ	: ডিব্ৰুগড় পশ্চিম																				
জিলা	: ডিব্ৰুগড়																				
পিনকোড	: 786007																				
2-বৰবৰুৱা টি.ই.																					
3. ভোটগ্ৰহন কেন্দ্ৰৰ বিৱৰণ																					
ভোটগ্ৰহন কেন্দ্ৰৰ নম্বৰ আৰু নাম :	ভোটগ্ৰহন কেন্দ্ৰৰ প্ৰকাৰ (পুৰুষ/মহিলা/সাধাৰণ)		সাধাৰণ																		
58 - দুলিয়া কাকতি পঞ্চায়ত কাৰ্যালয়	খণ্ডৰ অন্তৰ্গত সহায়ক ভোটগ্ৰহন কেন্দ্ৰৰ সংখ্যা :		0																		
ভোটগ্ৰহন কেন্দ্ৰৰ ঠিকনা :																					
দুলিয়া কাকতি পঞ্চায়ত কাৰ্যালয়, লেপেটকটা কছাৰী গাওঁ																					
4. ভোটাৰৰ সংখ্যা																					
আৰম্ভনি ক্ৰমিক নং	শেষ ক্ৰমিক নং	মুঠ ভোটাৰ																			
		পুৰুষ	মহিলা	৩য় লিঙ্গ	মুঠ																
1	738	318	370	0	688																

নিৰ্বাচক পঞ্জীয়ন বিষয়াৰ স্বাক্ষৰ

Nazri Naksha



Google Map View

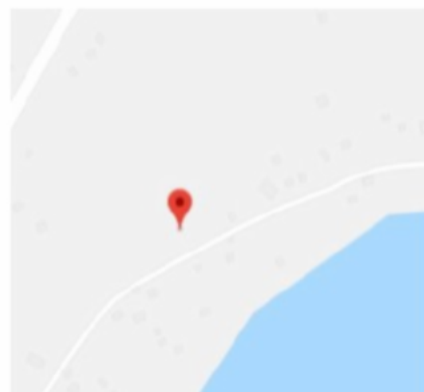

Polling Station Building Front View



ভোটগ্ৰহন কেন্দ্ৰৰ সন্মুখৰ দৃশ্য



Cad View

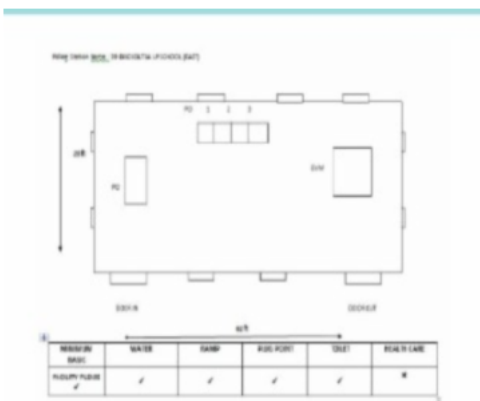

Key MAP View





1 নাম : বিচুন ভূমিজ পিতাৰ নাম: মঙ্গল ভূমিজ ঘৰ নং : 21 বয়স : 22 লিঙ্গ : পুৰুষ	PCQ0106989 ফটো উপলব্ধ	2 নাম : অনোজ ভূমিজ পিতাৰ নাম: মঙ্গল ভূমিজ ঘৰ নং : 21 বয়স : 20 লিঙ্গ : পুৰুষ	PCQ0106880 ফটো উপলব্ধ	3 নাম : ববিতা ভূমিজ স্বামীৰ নাম: বিচুন ভূমিজ ঘৰ নং : 21 বয়স : 20 লিঙ্গ : মহিলা	PCQ0106898 ফটো উপলব্ধ
4 নাম : মনিমালা হাজৰীকা স্বামীৰ নাম: নাৰায়ন হাজৰীকা ঘৰ নং : ৮৪ বয়স : 48 লিঙ্গ : মহিলা	HKQ0002747 ফটো উপলব্ধ	5 নাম : লশীতা হাজৰীকা পিতাৰ নাম: নাৰায়ন হাজৰীকা ঘৰ নং : ৮৪ বয়স : 31 লিঙ্গ : মহিলা	HKQ0399279 ফটো উপলব্ধ	6 নাম : প্ৰাঞ্জল হাজৰীকা পিতাৰ নাম: নাৰায়ন হাজৰীকা ঘৰ নং : ৮৪ বয়স : 29 লিঙ্গ : পুৰুষ	HKQ0399329 ফটো উপলব্ধ
7 নাম : মনোজ কুমাৰ হাজৰীকা পিতাৰ নাম: শিৱ প্ৰসাদ হাজৰীকা ঘৰ নং : ৮৫ বয়স : 55 লিঙ্গ : পুৰুষ	HKQ0002751 ফটো উপলব্ধ	#2 8 নাম : গিৰিভদ্ৰ হাজৰীকা পিতাৰ নাম: শিভ হাজৰীকা ঘৰ নং : ৮৫ বয়স : 51 লিঙ্গ : পুৰুষ	HKQ0002750 ফটো উপলব্ধ	#2 9 নাম : যোগীতা হাজৰীকা স্বামীৰ নাম: গিৰিভদ্ৰ হাজৰীকা ঘৰ নং : ৮৫ বয়স : 49 লিঙ্গ : মহিলা	HKQ0002752 ফটো উপলব্ধ
10 নাম : শাৰদী ফুকন স্বামীৰ নাম: মনুজ কুমাৰ হাজৰীকা ঘৰ নং : ৮৫ বয়স : 33 লিঙ্গ : মহিলা	HKQ1775695 ফটো উপলব্ধ	11 নাম : বুদ্ধেশ্বৰ হাজৰীকা পিতাৰ নাম: বঙাবৰ হাজৰীকা ঘৰ নং : ৮৭ বয়স : 74 লিঙ্গ : পুৰুষ	HKQ6238604 ফটো উপলব্ধ	12 নাম : বলীন হাজৰীকা পিতাৰ নাম: বঙাবৰ হাজৰীকা ঘৰ নং : ৮৭ বয়স : 72 লিঙ্গ : পুৰুষ	HKQ0002753 ফটো উপলব্ধ
13 নাম : দৈৱলতা হাজৰীকা স্বামীৰ নাম: বুদ্ধেশ্বৰ হাজৰীকা ঘৰ নং : ৮৭ বয়স : 71 লিঙ্গ : মহিলা	HKQ0002754 ফটো উপলব্ধ	14 নাম : নিজৰা হাজৰীকা স্বামীৰ নাম: বলীন হাজৰীকা ঘৰ নং : ৮৭ বয়স : 58 লিঙ্গ : মহিলা	HKQ6238591 ফটো উপলব্ধ	15 নাম : গায়ত্ৰী হাজৰীকা পিতাৰ নাম: বলীন হাজৰীকা ঘৰ নং : ৮৭ বয়স : 34 লিঙ্গ : মহিলা	HKQ6242371 ফটো উপলব্ধ
16 নাম : যোগান জ্যোতি হাজৰীকা পিতাৰ নাম: বলীন হাজৰীকা ঘৰ নং : ৮৭ বয়স : 30 লিঙ্গ : পুৰুষ	HKQ0167395 ফটো উপলব্ধ	17 নাম : মনোজ সুদ পিতাৰ নাম: ৰাকেশ সুদ ঘৰ নং : ৮৯ধ বয়স : 32 লিঙ্গ : পুৰুষ	HKQ0168476 ফটো উপলব্ধ	18 নাম : চিৰঞ্জীত গায়ণ মাতৃৰ নাম: প্ৰতিমা গায়ণ ঘৰ নং : ৮৯গ বয়স : 32 লিঙ্গ : পুৰুষ	HKQ0168518 ফটো উপলব্ধ
19 নাম : কতি সুদ স্বামীৰ নাম: ৰাকেশ সুদ ঘৰ নং : ৮৯ধ বয়স : 55 লিঙ্গ : মহিলা	HKQ0002759 ফটো উপলব্ধ	20 নাম : পানীমালা কোঁৱৰ স্বামীৰ নাম: দুৰ্গ কোঁৱৰ ঘৰ নং : ৯২ বয়স : 78 লিঙ্গ : মহিলা	HKQ0002762 ফটো উপলব্ধ	21 নাম : মামনি কোঁৱৰ স্বামীৰ নাম: লক্ষ্মণচন্দ্ৰ কোঁৱৰ ঘৰ নং : ৯২ বয়স : 47 লিঙ্গ : মহিলা	HKQ0002763 ফটো উপলব্ধ
22 নাম : দীপালী কোঁৱৰ মাতৃৰ নাম: মামনি কোঁৱৰ ঘৰ নং : ৯২ বয়স : 26 লিঙ্গ : মহিলা	HKQ0183392 ফটো উপলব্ধ	23 নাম : ৰাজনী কালাণ্ডী স্বামীৰ নাম: মহন কালাণ্ডী ঘৰ নং : ৯৬ বয়স : 66 লিঙ্গ : মহিলা	HKQ0002773 ফটো উপলব্ধ	24 নাম : ৰাজু কৰ্মকাৰ পিতাৰ নাম: বৃপলাল কৰ্মকাৰ ঘৰ নং : ৯৭ বয়স : 54 লিঙ্গ : পুৰুষ	HKQ0002774 ফটো উপলব্ধ
25 নাম : সীমা কৰ্মকাৰ স্বামীৰ নাম: ৰাজু কৰ্মকাৰ ঘৰ নং : ৯৭ বয়স : 46 লিঙ্গ : মহিলা	HKQ0002775 ফটো উপলব্ধ	26 নাম : পিংকু কৰ্মকাৰ পিতাৰ নাম: বৃপলাল কৰ্মকাৰ ঘৰ নং : ৯৭ বয়স : 41 লিঙ্গ : পুৰুষ	HKQ0002776 ফটো উপলব্ধ	27 নাম : অঞ্জলী কৰ্মকাৰ স্বামীৰ নাম: পিংকু কৰ্মকাৰ ঘৰ নং : ৯৭ বয়স : 36 লিঙ্গ : মহিলা	HKQ0506568 ফটো উপলব্ধ
28 নাম : পূজা কৰ্মকাৰ পিতাৰ নাম: ৰাজু কৰ্মকাৰ ঘৰ নং : ৯৭ বয়স : 25 লিঙ্গ : মহিলা	HKQ0411629 ফটো উপলব্ধ	29 নাম : নিকিতা কৰ্মকাৰ পিতাৰ নাম: ৰাজু কৰ্মকাৰ ঘৰ নং : 97 বয়স : 21 লিঙ্গ : মহিলা	PCQ0012203 ফটো উপলব্ধ	E 30 নাম : সুৰেশ কৰ্মকাৰ পিতাৰ নাম: পবন কৰ্মকাৰ ঘৰ নং : ৯৮ বয়স : 71 লিঙ্গ : পুৰুষ	HKQ6238988 ফটো উপলব্ধ



31 নাম : বলমদীনা কৰ্মকাৰ স্বামীৰ নাম: সুৰেশ কৰ্মকাৰ ঘৰ নং : ৯৮ বয়স : 66 লিঙ্গ : মহিলা	HKQ0002777 ফটো উপলব্ধ	32 নাম : পুষ্পা কালাণ্ডী স্বামীৰ নাম: তুখেশ্বৰ কালাণ্ডী ঘৰ নং : ৯৯ বয়স : 66 লিঙ্গ : মহিলা	HKQ0002778 ফটো উপলব্ধ	33 নাম : মনী কালাণ্ডী স্বামীৰ নাম: গোপী নায়ক ঘৰ নং : ৯৯ বয়স : 40 লিঙ্গ : মহিলা	HKQ0372482 ফটো উপলব্ধ
34 নাম : সুসমা কালাণ্ডী স্বামীৰ নাম: ব্ৰহ্ম কালাণ্ডী ঘৰ নং : ৯৯ বয়স : 36 লিঙ্গ : মহিলা	HKQ0002779 ফটো উপলব্ধ	35 নাম : ব্ৰহ্ম কালাণ্ডী পিতাৰ নাম: সুৰেশ্বৰ কালাণ্ডী ঘৰ নং : ৯৯ বয়স : 36 লিঙ্গ : পুৰুষ	HKQ6239038 ফটো উপলব্ধ	36 নাম : চিৰা কালন্দি পিতাৰ নাম: তুখেশ্বৰ কালন্দি ঘৰ নং : ৯৯ বয়স : 32 লিঙ্গ : পুৰুষ	HKQ0399824 ফটো উপলব্ধ
37 নাম : মনিকা কালাণ্ডী স্বামীৰ নাম: দেবেশ্বৰ কালাণ্ডী ঘৰ নং : ৯৯ বয়স : 32 লিঙ্গ : মহিলা	HKQ0400408 ফটো উপলব্ধ	38 নাম : শ্ৰী মতীলক্ষী কালন্দি পিতাৰ নাম: শ্ৰী বামা কালন্দি ঘৰ নং : ৯৯ বয়স : 29 লিঙ্গ : মহিলা	HKQ0506535 ফটো উপলব্ধ	39 নাম : মনিষা কালন্দি পিতাৰ নাম: শিৱ কালন্দি ঘৰ নং : 99 বয়স : 29 লিঙ্গ : মহিলা	PCQ0023655 ফটো উপলব্ধ
40 নাম : দেৱেশ্বৰ কালাণ্ডী পিতাৰ নাম: তুখেশ্বৰ কালাণ্ডী ঘৰ নং : ৯৯ বয়স : 28 লিঙ্গ : পুৰুষ	HKQ0411124 ফটো উপলব্ধ	E 41 নাম : ঠাকুৰ দাস কালাণ্ডী পিতাৰ নাম: বাণেশ্বৰ কালাণ্ডী ঘৰ নং : ১০০ বয়স : 79 লিঙ্গ : পুৰুষ	HKQ0002780 ফটো উপলব্ধ	42 নাম : ভাইটী কালাণ্ডী পিতাৰ নাম: ঠাকুৰ দাস কালাণ্ডী ঘৰ নং : ১০০ বয়স : 44 লিঙ্গ : পুৰুষ	HKQ0002782 ফটো উপলব্ধ
43 নাম : জানকী কালন্দি স্বামীৰ নাম: ভাইটী কালাণ্ডী ঘৰ নং : ১০০ বয়স : 41 লিঙ্গ : মহিলা	HKQ0002783 ফটো উপলব্ধ	44 নাম : ৰাহুল কালন্দি পিতাৰ নাম: ভাইটী কালাণ্ডী ঘৰ নং : 100 বয়স : 24 লিঙ্গ : পুৰুষ	PCQ0024398 ফটো উপলব্ধ	45 নাম : ৰহন কালন্দি পিতাৰ নাম: ভাইটী কালাণ্ডী ঘৰ নং : 100 বয়স : 22 লিঙ্গ : পুৰুষ	PCQ0022459 ফটো উপলব্ধ
46 নাম : পদ্মাবতী ভূঞা স্বামীৰ নাম: দেবেন ভূঞা ঘৰ নং : ১০১ বয়স : 51 লিঙ্গ : মহিলা	HKQ6239130 ফটো উপলব্ধ	47 নাম : জিতনা ভূঞা পিতাৰ নাম: দেবেন ভূঞা ঘৰ নং : ১০১ বয়স : 32 লিঙ্গ : পুৰুষ	HKQ0196808 ফটো উপলব্ধ	48 নাম : বিটনা ভূঞা পিতাৰ নাম: পদ্মাবতী ভূঞা ঘৰ নং : 101 বয়স : 28 লিঙ্গ : পুৰুষ	PCQ0024349 ফটো উপলব্ধ
49 নাম : অভিৰাম ভূঞা পিতাৰ নাম: অৰ্জুন ভূঞা ঘৰ নং : ১০২ বয়স : 76 লিঙ্গ : পুৰুষ	HKQ6239141 ফটো উপলব্ধ	50 নাম : বাসন্তী ভূঞা স্বামীৰ নাম: অভিৰাম ভূঞা ঘৰ নং : ১০২ বয়স : 63 লিঙ্গ : মহিলা	HKQ0002784 ফটো উপলব্ধ	51 নাম : অজয় ভূঞা পিতাৰ নাম: বৃধু ভূঞা ঘৰ নং : ১০২ বয়স : 46 লিঙ্গ : পুৰুষ	HKQ0002785 ফটো উপলব্ধ
52 নাম : মামনী ভূঞা পিতাৰ নাম: অভিৰাম ভূঞা ঘৰ নং : ১০২ বয়স : 44 লিঙ্গ : মহিলা	HKQ0002786 ফটো উপলব্ধ	53 নাম : অৰণ ভূঞা পিতাৰ নাম: অজয় ভূঞা ঘৰ নং : 102 বয়স : 24 লিঙ্গ : পুৰুষ	PCQ0057786 ফটো উপলব্ধ	54 নাম : অৰণা ভূঞা পিতাৰ নাম: অজয় ভূঞা ঘৰ নং : 102 বয়স : 21 লিঙ্গ : মহিলা	PCQ0057794 ফটো উপলব্ধ
55 নাম : ইয়াকুৰ আলি পিতাৰ নাম: হুছেইন আলি ঘৰ নং : ১০৩ বয়স : 54 লিঙ্গ : পুৰুষ	HKQ6239185 ফটো উপলব্ধ	56 নাম : জুলেখা বেগম স্বামীৰ নাম: ইয়াকুৰ আলি ঘৰ নং : ১০৩ বয়স : 47 লিঙ্গ : মহিলা	HKQ0002787 ফটো উপলব্ধ	57 নাম : হাচিন আলি পিতাৰ নাম: ইয়াকুৰ আলি ঘৰ নং : ১০৩ বয়স : 31 লিঙ্গ : পুৰুষ	HKQ0196865 ফটো উপলব্ধ
58 নাম : বেবী বেগম পিতাৰ নাম: ইয়াকুৰ আলি ঘৰ নং : ১০৩ বয়স : 28 লিঙ্গ : মহিলা	HKQ0183483 ফটো উপলব্ধ	59 নাম : মমীনা বেগম স্বামীৰ নাম: হাচিন আলি ঘৰ নং : ১০৩ বয়স : 27 লিঙ্গ : মহিলা	HKQ0183632 ফটো উপলব্ধ	60 নাম : সুনিতা কালন্দি স্বামীৰ নাম: মহন কালন্দি ঘৰ নং : ১০৪ বয়স : 41 লিঙ্গ : মহিলা	HKQ0502278 ফটো উপলব্ধ



61 নাম : মনন কালান্ধী পিতাৰ নাম: ৰামফল কালান্ধী ঘৰ নং : ১০৪ বয়স : 39 লিঙ্গ : পুৰুষ	HKQ0002788 ফটো উপলব্ধ	62 নাম : বীতেন ভূমিজ পিতাৰ নাম: খুকৈন ভূমিজ ঘৰ নং : ১০৫ বয়স : 41 লিঙ্গ : পুৰুষ	HKQ0002789 ফটো উপলব্ধ	63 নাম : বাসন্তী ভূমিজ স্বামীৰ নাম: জিতেন ভূমিজ ঘৰ নং : ১০৬ বয়স : 49 লিঙ্গ : মহিলা	HKQ0002791 ফটো উপলব্ধ
64 নাম : ৰবি ভূমিজ পিতাৰ নাম: জিতেন ভূমিজ ঘৰ নং : ১০৬ বয়স : 31 লিঙ্গ : পুৰুষ	HKQ1202191 ফটো উপলব্ধ	65 নাম : চব্বিৰম ভূমিজ স্বামীৰ নাম: ৰবি ভূমিজ ঘৰ নং : ১০৬ বয়স : 29 লিঙ্গ : মহিলা	HKQ1202274 ফটো উপলব্ধ	66 নাম : ফুকেন ভূমিজ পিতাৰ নাম: জিতেন ভূমিজ ঘৰ নং : ১০৬ বয়স : 28 লিঙ্গ : পুৰুষ	HKQ1202308 ফটো উপলব্ধ
67 নাম : আকাশ কৰ্মকাৰ পিতাৰ নাম: জনতা কৰ্মকাৰ ঘৰ নং : ১০৭ বয়স : 25 লিঙ্গ : পুৰুষ	HKQ0501825 ফটো উপলব্ধ	68 নাম : নীছা কৰ্মকাৰ স্বামীৰ নাম: জনতা কৰ্মকাৰ ঘৰ নং : ১০৭ বয়স : 24 লিঙ্গ : মহিলা	HKQ0501957 ফটো উপলব্ধ	69 নাম : মধু কৰ্মকাৰ স্বামীৰ নাম: হৰেণ কৰ্মকাৰ ঘৰ নং : ১০৭ বয়স : 64 লিঙ্গ : মহিলা	HKQ0223149 ফটো উপলব্ধ
70 নাম : জনতা কৰ্মকাৰ পিতাৰ নাম: হৰেন কৰ্মকাৰ ঘৰ নং : ১০৭ক বয়স : 43 লিঙ্গ : পুৰুষ	HKQ0002792 ফটো উপলব্ধ	71 নাম : চিন্তামনি কৰ্মকাৰ স্বামীৰ নাম: জয়ন্ত কৰ্মকাৰ ঘৰ নং : ১০৭ক বয়স : 41 লিঙ্গ : মহিলা	HKQ0002793 ফটো উপলব্ধ	72 নাম : চুন কৰ্মকাৰ পিতাৰ নাম: হৰেন কৰ্মকাৰ ঘৰ নং : ১০৭ক বয়স : 41 লিঙ্গ : পুৰুষ	HKQ0002794 ফটো উপলব্ধ
73 নাম : লুটফাৰ ৰহমান পিতাৰ নাম: আব্দুল লুটিফ খান ঘৰ নং : ১০৮ বয়স : 71 লিঙ্গ : পুৰুষ	HKQ0002797 ফটো উপলব্ধ	74 নাম : শামসেদ বেগম স্বামীৰ নাম: লুটফাৰ ৰহমান ঘৰ নং : ১০৮ বয়স : 68 লিঙ্গ : মহিলা	HKQ0002798 ফটো উপলব্ধ	E 75 নাম : ৰুকিয়া খাতুন পিতাৰ নাম: আব্দুল লুটিফ খান ঘৰ নং : ১০৮ বয়স : 66 লিঙ্গ : মহিলা	HKQ0002795 ফটো উপলব্ধ
76 নাম : চালেহা বেগম স্বামীৰ নাম: মঃ হবিবুৰ ৰহমান ঘৰ নং : 108 বয়স : 57 লিঙ্গ : মহিলা	CRX1609785 ফটো উপলব্ধ	77 নাম : লুতফন নাহাৰ স্বামীৰ নাম: আব্দুৰ ৰায়হান ঘৰ নং : ১০৮ বয়স : 48 লিঙ্গ : মহিলা	HKQ0399915 ফটো উপলব্ধ	E 78 নাম : ৰবিয়া বেগম পিতাৰ নাম: লুটিফ খান ঘৰ নং : ১০৮ বয়স : 43 লিঙ্গ : মহিলা	HKQ0002800 ফটো উপলব্ধ
79 নাম : হানিফা ৰহমান পিতাৰ নাম: লুটফাৰ ৰহমান ঘৰ নং : ১০৮ বয়স : 33 লিঙ্গ : মহিলা	HKQ1775833 ফটো উপলব্ধ	E 80 নাম : ৰবিয়া খাতুন স্বামীৰ নাম: মহম্মাদ চহিদুল ঘৰ নং : ১০৮ক বয়স : 69 লিঙ্গ : মহিলা	HKQ0002801 ফটো উপলব্ধ	81 নাম : ফিৰোজ মহম্মাদ পিতাৰ নাম: মহম্মাদ চহিদুল ঘৰ নং : ১০৮ক বয়স : 56 লিঙ্গ : পুৰুষ	HKQ0002802 ফটো উপলব্ধ
82 নাম : ফাতেমা বেগম স্বামীৰ নাম: ফিৰোজ চহিদুল ঘৰ নং : ১০৮ক বয়স : 46 লিঙ্গ : মহিলা	HKQ0002803 ফটো উপলব্ধ	83 নাম : ৰেবিনা বেগম পিতাৰ নাম: মহম্মাদ চহিদুল ঘৰ নং : ১০৮ক বয়স : 46 লিঙ্গ : মহিলা	HKQ0002804 ফটো উপলব্ধ	84 নাম : হবিবুৰ ৰহমান পিতাৰ নাম: আব্দুল লুটিফ খান ঘৰ নং : ১০৯ বয়স : 66 লিঙ্গ : পুৰুষ	HKQ0372342 ফটো উপলব্ধ
85 নাম : মুজিবুৰ ৰহমান পিতাৰ নাম: আব্দুল ৰহমান ঘৰ নং : ১০৯ বয়স : 50 লিঙ্গ : পুৰুষ	HKQ0002806 ফটো উপলব্ধ	86 নাম : চমিণা বেগম স্বামীৰ নাম: মুজিবুৰ ৰহমান ঘৰ নং : ১০৯ বয়স : 46 লিঙ্গ : মহিলা	HKQ0002807 ফটো উপলব্ধ	87 নাম : নিতুমনি বেগম স্বামীৰ নাম: নেকিবুৰ ৰহমান ঘৰ নং : 109 বয়স : 43 লিঙ্গ : মহিলা	PCQ0039966 ফটো উপলব্ধ
88 নাম : নেকিবুৰ ৰহমান পিতাৰ নাম: আব্দুল ৰহমান ঘৰ নং : ১০৯ বয়স : 41 লিঙ্গ : পুৰুষ	HKQ0002809 ফটো উপলব্ধ	89 নাম : চাহিদুৰ ৰহমান মাতৃৰ নাম: চালেহা বেগম ঘৰ নং : ১০৯ বয়স : 37 লিঙ্গ : পুৰুষ	HKQ0372334 ফটো উপলব্ধ	90 নাম : আয়শ্বা ছিদ্দিকা মাতৃৰ নাম: চালেহা বেগম ঘৰ নং : ১০৯ বয়স : 32 লিঙ্গ : মহিলা	HKQ0372391 ফটো উপলব্ধ



91 নাম : চাহিল ৰহমান পিতাৰ নাম: মজিবুৰ ৰহমান ঘৰ নং : ১০৯ বয়স : 26 লিঙ্গ : পুৰুষ	HKQ0406116 ফটো উপলব্ধ	92 নাম : সংগীতা ভূমিজ পিতাৰ নাম: অজিত ভূমিজ ঘৰ নং : ১০৯ বয়স : 24 লিঙ্গ : মহিলা	HKQ0411660 ফটো উপলব্ধ	93 নাম : পূজা বৰাইক পিতাৰ নাম: অজিত ভূমিজ ঘৰ নং : ১০৯ক বয়স : 34 লিঙ্গ : মহিলা	HKQ0400002 ফটো উপলব্ধ
94 নাম : সঞ্জয় ভূমিজ পিতাৰ নাম: অজিত ভূমিজ ঘৰ নং : ১০৯ক বয়স : 27 লিঙ্গ : পুৰুষ	HKQ0181883 ফটো উপলব্ধ	95 নাম : অজিত ভূমিজ পিতাৰ নাম: লক্ষীদাস ভূমিজ ঘৰ নং : ১০৯ক বয়স : 49 লিঙ্গ : পুৰুষ	HKQ0002810 ফটো উপলব্ধ	96 নাম : অনিতা ভূমিজ স্বামীৰ নাম: অজিত ভূমিজ ঘৰ নং : ১০৯ক বয়স : 43 লিঙ্গ : মহিলা	HKQ0002811 ফটো উপলব্ধ
97 নাম : উমপ্ৰকাশ পাণ্ডে পিতাৰ নাম: ভৰত পাণ্ডে ঘৰ নং : ১১০ বয়স : 63 লিঙ্গ : পুৰুষ	HKQ0002812 ফটো উপলব্ধ	98 নাম : বীনা পাণ্ডে স্বামীৰ নাম: ওমপ্ৰকাশ পাণ্ডে ঘৰ নং : ১১০ বয়স : 54 লিঙ্গ : মহিলা	HKQ0002813 ফটো উপলব্ধ	99 নাম : অনিতা পাণ্ডে পিতাৰ নাম: উমপ্ৰকাশ পাণ্ডে ঘৰ নং : ১১০ বয়স : 33 লিঙ্গ : মহিলা	HKQ1216035 ফটো উপলব্ধ
100 নাম : ৰমেশ পাণ্ডে পিতাৰ নাম: উম প্ৰকাশ পাণ্ডে ঘৰ নং : ১১০ বয়স : 29 লিঙ্গ : পুৰুষ	HKQ0009118 ফটো উপলব্ধ	101 নাম : পুৰন ৰাজুৱাৰ পিতাৰ নাম: ৰেণ্ডু ৰাজুৱাৰ ঘৰ নং : ১১১ বয়স : 48 লিঙ্গ : পুৰুষ	HKQ0002814 ফটো উপলব্ধ	102 নাম : ৰূপালী ৰাজুৱাৰ স্বামীৰ নাম: পুৰন ৰাজুৱাৰ ঘৰ নং : ১১১ বয়স : 38 লিঙ্গ : মহিলা	HKQ0002815 ফটো উপলব্ধ
103 নাম : পৰেশ ৰাজোৱাৰ পিতাৰ নাম: চানু ৰাজোৱাৰ ঘৰ নং : 111 বয়স : 19 লিঙ্গ : পুৰুষ	PCQ0078329 ফটো উপলব্ধ	104 নাম : পাৰ্বতী ঘাটোৱাৰ স্বামীৰ নাম: মোহন ঘাটোৱাৰ ঘৰ নং : 112 বয়স : 64 লিঙ্গ : মহিলা	PCQ0022426 ফটো উপলব্ধ	105 নাম : ৰাজু ঘাটোৱাৰ পিতাৰ নাম: মোহন ঘাটোৱাৰ ঘৰ নং : ১১২ বয়স : 42 লিঙ্গ : পুৰুষ	HKQ0002819 ফটো উপলব্ধ
106 নাম : ৰেনকা ঘাটোৱাৰ স্বামীৰ নাম: ৰাজু ঘাটোৱাৰ ঘৰ নং : ১১২ বয়স : 41 লিঙ্গ : মহিলা	HKQ0079541 ফটো উপলব্ধ	107 নাম : গঙ্গা ভূমিজ পিতাৰ নাম: লক্ষীৰাম ভূমিজ ঘৰ নং : ১১৩ বয়স : 66 লিঙ্গ : পুৰুষ	HKQ0002820 ফটো উপলব্ধ	108 নাম : বিমলা ভূমিজ স্বামীৰ নাম: গঙ্গা ভূমিজ ঘৰ নং : ১১৩ বয়স : 56 লিঙ্গ : মহিলা	HKQ0002821 ফটো উপলব্ধ
R2 109 নাম : লক্ষ্য চনাৰ ভূমিজ স্বামীৰ নাম: গনেশ ভূমিজ ঘৰ নং : ১১৪ বয়স : 71 লিঙ্গ : মহিলা	HKQ0002823 ফটো উপলব্ধ	110 নাম : চুনিল ভূমিজ পিতাৰ নাম: গনেশ ভূমিজ ঘৰ নং : ১১৪ বয়স : 54 লিঙ্গ : পুৰুষ	HKQ0002824 ফটো উপলব্ধ	111 নাম : লিলি ভূমিজ স্বামীৰ নাম: চুনিল ভূমিজ ঘৰ নং : ১১৪ বয়স : 44 লিঙ্গ : মহিলা	HKQ0411710 ফটো উপলব্ধ
112 নাম : চুনিতা ভূমিজ পিতাৰ নাম: গনেশ ভূমিজ ঘৰ নং : ১১৪ বয়স : 42 লিঙ্গ : মহিলা	HKQ6242382 ফটো উপলব্ধ	113 নাম : দিলীপ ভূমিজ পিতাৰ নাম: গনেশ ভূমিজ ঘৰ নং : ১১৪ বয়স : 40 লিঙ্গ : পুৰুষ	HKQ1775935 ফটো উপলব্ধ	114 নাম : পুষ্পা ভূমিজ স্বামীৰ নাম: দিলীপ ভূমিজ ঘৰ নং : ১১৪ বয়স : 37 লিঙ্গ : মহিলা	HKQ1775924 ফটো উপলব্ধ
115 নাম : কৃষ্ণ ভূমিজ মাতৃৰ নাম: চুনিতা ভূমিজ ঘৰ নং : ১১৪ বয়স : 32 লিঙ্গ : পুৰুষ	HKQ1775946 ফটো উপলব্ধ	116 নাম : প্ৰিয়ংকা ভূঞা স্বামীৰ নাম: বিজয় ভূঞা ঘৰ নং : ১১৪ বয়স : 32 লিঙ্গ : মহিলা	HKQ0260760 ফটো উপলব্ধ	117 নাম : ৰাইমণি ভূমিজ স্বামীৰ নাম: কৃষ্ণ ভূমিজ ঘৰ নং : ১১৪ বয়স : 28 লিঙ্গ : মহিলা	HKQ0400523 ফটো উপলব্ধ
118 নাম : অৰণ ভূমিজ পিতাৰ নাম: দিলীপ ভূমিজ ঘৰ নং : ১১৪ বয়স : 28 লিঙ্গ : পুৰুষ	HKQ0375121 ফটো উপলব্ধ	119 নাম : বিশাল ভূমিজ মাতৃৰ নাম: সুনিতা ভূমিজ ঘৰ নং : ১১৪ বয়স : 27 লিঙ্গ : পুৰুষ	HKQ0404616 ফটো উপলব্ধ	120 নাম : পদম ভূমিজ পিতাৰ নাম: চুনিল ভূমিজ ঘৰ নং : ১১৪ বয়স : 27 লিঙ্গ : পুৰুষ	HKQ0412007 ফটো উপলব্ধ



121 নাম : অজিত ভূমিজ পিতাৰ নাম: দিলীপ ভূমিজ ঘৰ নং : ১১৪ বয়স : 27 লিঙ্গ : পুৰুষ	HKQ0381483 ফটো উপলব্ধ	122 নাম : মাধুৰী উৰাং ভূমিজ স্বামীৰ নাম: বিনোদ ভূমিজ ঘৰ নং : 114 বয়স : 26 লিঙ্গ : মহিলা	PCQ0101949 ফটো উপলব্ধ	123 নাম : বিনোদ ভূমিজ পিতাৰ নাম: সুনীল ভূমিজ ঘৰ নং : ১১৪ বয়স : 25 লিঙ্গ : পুৰুষ	HKQ0400127 ফটো উপলব্ধ
124 নাম : আৰতি ভূমিজ স্বামীৰ নাম: পদুম ভূমিজ ঘৰ নং : ১১৪ বয়স : 25 লিঙ্গ : মহিলা	HKQ0412072 ফটো উপলব্ধ	125 নাম : পৰিশা মানকী ভূমিজ স্বামীৰ নাম: সঞ্জয় ভূমিজ ঘৰ নং : 114 বয়স : 24 লিঙ্গ : মহিলা	PCQ0012989 ফটো উপলব্ধ	126 নাম : চঞ্জনা ভূমিজ স্বামীৰ নাম: বিশাল ভূমিজ ঘৰ নং : 114 বয়স : 24 লিঙ্গ : মহিলা	PCQ0022871 ফটো উপলব্ধ
127 নাম : সাগৰ ভূমিজ পিতাৰ নাম: দিলীপ ভূমিজ ঘৰ নং : ১১৪ বয়স : 23 লিঙ্গ : পুৰুষ	HKQ0381343 ফটো উপলব্ধ	128 নাম : বিনীতা ভূমিজ পিতাৰ নাম: চুনীল ভূমিজ ঘৰ নং : ১১৪ বয়স : 22 লিঙ্গ : মহিলা	HKQ1111624 ফটো উপলব্ধ	129 নাম : আনন্দ ভূমিজ পিতাৰ নাম: লক্ষীদাস ভূমিজ ঘৰ নং : ১১৫ বয়স : 64 লিঙ্গ : পুৰুষ	HKQ0002825 ফটো উপলব্ধ
130 নাম : সাবিত্ৰী ভূমিজ স্বামীৰ নাম: আনন্দ ভূমিজ ঘৰ নং : ১১৫ বয়স : 49 লিঙ্গ : মহিলা	HKQ0002826 ফটো উপলব্ধ	131 নাম : তাৰা ভূমিজ পিতাৰ নাম: আনন্দ ভূমিজ ঘৰ নং : ১১৫ বয়স : 32 লিঙ্গ : মহিলা	HKQ6242393 ফটো উপলব্ধ	132 নাম : দীপক ভূমিজ পিতাৰ নাম: আনন্দ ভূমিজ ঘৰ নং : ১১৫ বয়স : 30 লিঙ্গ : পুৰুষ	HKQ0011957 ফটো উপলব্ধ
133 নাম : দ্বীপজ্যোতি ভূমিজ পিতাৰ নাম: আনন্দ ভূমিজ ঘৰ নং : ১১৫ বয়স : 28 লিঙ্গ : পুৰুষ	HKQ0079152 ফটো উপলব্ধ	134 নাম : প্ৰভাবতী ভূমিজ স্বামীৰ নাম: দীপক ভূমিজ ঘৰ নং : 115 বয়স : 27 লিঙ্গ : মহিলা	PCQ0111302 ফটো উপলব্ধ	135 নাম : বিন্টু ভূমিজ পিতাৰ নাম: আনন্দ ভূমিজ ঘৰ নং : ১১৫ বয়স : 26 লিঙ্গ : পুৰুষ	HKQ0181974 ফটো উপলব্ধ
136 নাম : কৰমা ভূমিজ পিতাৰ নাম: লক্ষী ভূমিজ ঘৰ নং : ১১৬ বয়স : 66 লিঙ্গ : পুৰুষ	HKQ0002827 ফটো উপলব্ধ	137 নাম : দূৰ ভূমিজ স্বামীৰ নাম: কৰমা ভূমিজ ঘৰ নং : ১১৬ বয়স : 58 লিঙ্গ : মহিলা	HKQ0002828 ফটো উপলব্ধ	138 নাম : গীতা ভূমিজ পিতাৰ নাম: কৰমা ভূমিজ ঘৰ নং : ১১৬ বয়স : 39 লিঙ্গ : মহিলা	HKQ0002829 ফটো উপলব্ধ
139 নাম : পুনম ভূমিজ স্বামীৰ নাম: অৰুণা ভূমিজ ঘৰ নং : ১১৬ বয়স : 37 লিঙ্গ : মহিলা	HKQ6242406 ফটো উপলব্ধ	140 নাম : সন্তস ভূমিজ পিতাৰ নাম: লালবাবু ভূমিজ ঘৰ নং : ১১৬ বয়স : 35 লিঙ্গ : পুৰুষ	HKQ0079160 ফটো উপলব্ধ	141 নাম : পৰন ভূমিজ পিতাৰ নাম: লক্ষীদাস ভূমিজ ঘৰ নং : ১১৭ বয়স : 69 লিঙ্গ : পুৰুষ	HKQ0002830 ফটো উপলব্ধ
142 নাম : চহাগী ভূমিজ স্বামীৰ নাম: পৰন ভূমিজ ঘৰ নং : ১১৭ বয়স : 66 লিঙ্গ : মহিলা	HKQ6239709 ফটো উপলব্ধ	143 নাম : মনোজ ভূমিজ পিতাৰ নাম: পৰন ভূমিজ ঘৰ নং : ১১৭ বয়স : 46 লিঙ্গ : পুৰুষ	HKQ0002831 ফটো উপলব্ধ	144 নাম : বাবলু ভূমিজ পিতাৰ নাম: পৰন ভূমিজ ঘৰ নং : ১১৭ বয়স : 41 লিঙ্গ : পুৰুষ	HKQ0002832 ফটো উপলব্ধ
145 নাম : দীপাঞ্জলী ৰাজপুত ভূমিজ স্বামীৰ নাম: বাবলু ভূমিজ ঘৰ নং : ১১৭ বয়স : 30 লিঙ্গ : মহিলা	HKQ0013078 ফটো উপলব্ধ	146 নাম : দুৰ্গামনি কালাপ্তী স্বামীৰ নাম: নিমল কালাপ্তী ঘৰ নং : ১১৮ বয়স : 68 লিঙ্গ : মহিলা	HKQ0002833 ফটো উপলব্ধ	147 নাম : ৰাকেশ কালিন্দী পিতাৰ নাম: অৰুণ কালিন্দী ঘৰ নং : ১১৮ বয়স : 46 লিঙ্গ : পুৰুষ	HKQ0079442 ফটো উপলব্ধ
148 নাম : মণি কালিন্দী মাতৃৰ নাম: দুৰ্গামণি কালিন্দী ঘৰ নং : ১১৮ বয়স : 45 লিঙ্গ : মহিলা	HKQ0013227 ফটো উপলব্ধ	149 নাম : অমিত কালাপ্তী পিতাৰ নাম: নিমল কালাপ্তী ঘৰ নং : ১১৮ বয়স : 45 লিঙ্গ : পুৰুষ	HKQ0002834 ফটো উপলব্ধ	150 নাম : কাঞ্চন কালিন্দী স্বামীৰ নাম: অমৃত কালিন্দী ঘৰ নং : ১১৮ বয়স : 39 লিঙ্গ : মহিলা	HKQ0013276 ফটো উপলব্ধ



151 নাম : জোনাকী কালিন্দী মাতৃৰ নাম: দুৰ্গামনি কালিন্দী ঘৰ নং : ১১৮ বয়স : 39 লিঙ্গ : মহিলা	HKQ1775968 ফটো উপলব্ধ	152 নাম : কিষান কালান্দী পিতাৰ নাম: কমা কালিন্দী ঘৰ নং : 119 বয়স : 58 লিঙ্গ : পুৰুষ	PCQ0015024 ফটো উপলব্ধ	153 নাম : অনিতা কালাপ্তী স্বামীৰ নাম: সঞ্জীৱ কালাপ্তী ঘৰ নং : ১১৯ বয়স : 51 লিঙ্গ : মহিলা	HKQ0002835 ফটো উপলব্ধ
154 নাম : সঞ্জীৱ কালিন্দী পিতাৰ নাম: কৰমসিং কালিন্দী ঘৰ নং : 119 বয়স : 51 লিঙ্গ : পুৰুষ	PCQ0024471 ফটো উপলব্ধ	155 নাম : আকাশ কালিন্দী মাতৃৰ নাম: অনিতা কালিন্দী ঘৰ নং : ১১৯ বয়স : 31 লিঙ্গ : পুৰুষ	HKQ0348185 ফটো উপলব্ধ	156 নাম : কমল কালান্দী মাতৃৰ নাম: অনিতা কালান্দী ঘৰ নং : ১১৯ বয়স : 29 লিঙ্গ : পুৰুষ	HKQ0014407 ফটো উপলব্ধ
157 নাম : মনিকা কালিন্দী স্বামীৰ নাম: আকাশ কালিন্দী ঘৰ নং : 27 বয়স : 27 লিঙ্গ : মহিলা	HKQ0079202 ফটো উপলব্ধ	158 নাম : বেলমতি কালাপ্তী স্বামীৰ নাম: দেবু কালাপ্তী ঘৰ নং : ১১০ বয়স : 63 লিঙ্গ : মহিলা	HKQ0002836 ফটো উপলব্ধ	159 নাম : জ্যামিতী কালাপ্তী স্বামীৰ নাম: শিবনাথ কালাপ্তী ঘৰ নং : ১১১ বয়স : 56 লিঙ্গ : মহিলা	HKQ0002838 ফটো উপলব্ধ
160 নাম : বৰ্ষা কালিন্দী পিতাৰ নাম: শিৱনাথ কালিন্দী ঘৰ নং : ১১১ বয়স : 34 লিঙ্গ : মহিলা	HKQ0079251 ফটো উপলব্ধ	161 নাম : ৰামবাবু কালিন্দী মাতৃৰ নাম: জীমিতী কালিন্দী ঘৰ নং : ১১১ বয়স : 33 লিঙ্গ : পুৰুষ	HKQ0015859 ফটো উপলব্ধ	162 নাম : মণিকা কালিন্দী স্বামীৰ নাম: ৰামবাবু কালিন্দী ঘৰ নং : ১১১ বয়স : 31 লিঙ্গ : মহিলা	HKQ0015909 ফটো উপলব্ধ
163 নাম : আশা কালাপ্তী স্বামীৰ নাম: সুবলাল কালাপ্তী ঘৰ নং : ১১২ বয়স : 61 লিঙ্গ : মহিলা	HKQ0002839 ফটো উপলব্ধ	164 নাম : অমৰ কালাপ্তী পিতাৰ নাম: সুবলাল কালাপ্তী ঘৰ নং : ১১২ বয়স : 43 লিঙ্গ : পুৰুষ	HKQ6239834 ফটো উপলব্ধ	165 নাম : ফুলমনি কালিন্দী স্বামীৰ নাম: অমৰ কালাপ্তী ঘৰ নং : ১১২ বয়স : 42 লিঙ্গ : মহিলা	HKQ6239845 ফটো উপলব্ধ
166 নাম : সাগৰ কালিন্দী মাতৃৰ নাম: আশা কালিন্দী ঘৰ নং : ১১২ বয়স : 37 লিঙ্গ : পুৰুষ	HKQ6242417 ফটো উপলব্ধ	167 নাম : বিন্দু কালিন্দী মাতৃৰ নাম: আশা কালিন্দী ঘৰ নং : ১১২ বয়স : 35 লিঙ্গ : মহিলা	HKQ6242428 ফটো উপলব্ধ	168 নাম : মনন ৰাজোৱাৰ পিতাৰ নাম: লক্ষীৰাম ৰাজোৱাৰ ঘৰ নং : ১১২ বয়স : 26 লিঙ্গ : পুৰুষ	HKQ0415638 ফটো উপলব্ধ
169 নাম : প্ৰিয়া কালিন্দী পিতাৰ নাম: অমৰ কালিন্দী ঘৰ নং : 122 বয়স : 19 লিঙ্গ : মহিলা	PCQ0110429 ফটো উপলব্ধ	170 নাম : আৰতি বাউৰী স্বামীৰ নাম: কাৰ্তিক বাউৰী ঘৰ নং : ১১৩ বয়স : 66 লিঙ্গ : মহিলা	HKQ0002840 ফটো উপলব্ধ	171 নাম : ৰাজেশ ভূঞা মাতৃৰ নাম: বৃহস্পতি ভূঞা ঘৰ নং : ১১৫ বয়স : 49 লিঙ্গ : পুৰুষ	HKQ6239889 ফটো উপলব্ধ
172 নাম : লক্ষীৰাম ৰাজোৱাৰ পিতাৰ নাম: ফুচি ৰাজোৱাৰ ঘৰ নং : ১১৭ বয়স : 63 লিঙ্গ : পুৰুষ	HKQ0002842 ফটো উপলব্ধ	173 নাম : হেমন্তী ৰাজোৱাৰ স্বামীৰ নাম: লক্ষীৰাম ৰাজোৱাৰ ঘৰ নং : ১১৭ বয়স : 53 লিঙ্গ : মহিলা	HKQ0002843 ফটো উপলব্ধ	174 নাম : কৃষ্ণ ৰাজোৱাৰ পিতাৰ নাম: লক্ষীৰাম ৰাজোৱাৰ ঘৰ নং : ১১৭ বয়স : 28 লিঙ্গ : পুৰুষ	HKQ0181164 ফটো উপলব্ধ
175 নাম : মৌচুমী ৰাজোৱাৰ স্বামীৰ নাম: কৃষ্ণ ৰাজোৱাৰ ঘৰ নং : ১১৭ বয়স : 27 লিঙ্গ : মহিলা	HKQ0184903 ফটো উপলব্ধ	176 নাম : মনন ৰাজোৱাৰ পিতাৰ নাম: লক্ষীৰাম ৰাজোৱাৰ ঘৰ নং : ১১৭ বয়স : 25 লিঙ্গ : পুৰুষ	HKQ0582650 ফটো উপলব্ধ	177 নাম : সান ৰাজোৱাৰ পিতাৰ নাম: লেন্দু ৰাজোৱাৰ ঘৰ নং : ১১৮ বয়স : 47 লিঙ্গ : পুৰুষ	HKQ6239958 ফটো উপলব্ধ
178 নাম : ৰেণু ৰাজোৱাৰ স্বামীৰ নাম: চাণু ৰাজোৱাৰ ঘৰ নং : ১১৮ বয়স : 34 লিঙ্গ : মহিলা	HKQ0019307 ফটো উপলব্ধ	179 নাম : চুৰেশ ভূমিজ পিতাৰ নাম: চাথ ভূমিজ ঘৰ নং : ১১৯ বয়স : 78 লিঙ্গ : পুৰুষ	HKQ0002845 ফটো উপলব্ধ	180 নাম : ৰতন ভূমিজ পিতাৰ নাম: চুৰেশ ভূমিজ ঘৰ নং : ১১৯ বয়স : 44 লিঙ্গ : পুৰুষ	HKQ0002846 ফটো উপলব্ধ



181 নাম : চুনিতা ভূমিজ স্বামীৰ নাম : ৰতন ভূমিজ ঘৰ নং : ১২৯ বয়স : 40 লিঙ্গ : মহিলা	HKQ0002847 ফটো উপলব্ধ	182 নাম : বিনাৰাম ভূমিজ পিতাৰ নাম : চুৰেশ ভূমিজ ঘৰ নং : ১২৯ বয়স : 39 লিঙ্গ : পুৰুষ	HKQ0002848 ফটো উপলব্ধ	183 নাম : ৰাজেশ খাৰিয়া পিতাৰ নাম : যুগেন খাৰিয়া ঘৰ নং : ১৩০ বয়স : 58 লিঙ্গ : পুৰুষ	HKQ6240002 ফটো উপলব্ধ
E 184 নাম : নিৰামণী খাৰিয়া স্বামীৰ নাম : যুগেন খাৰিয়া ঘৰ নং : ১৩০ বয়স : 48 লিঙ্গ : মহিলা	HKQ0002849 ফটো উপলব্ধ	185 নাম : ভাগীৰথী ৰবিদাস স্বামীৰ নাম : জবুলাল ৰবিদাস ঘৰ নং : ১৩১ বয়স : 67 লিঙ্গ : মহিলা	HKQ0002850 ফটো উপলব্ধ	186 নাম : ৰাধিকা ৰবিদাস পিতাৰ নাম : জবুলাল ৰবিদাস ঘৰ নং : ১৩১ বয়স : 48 লিঙ্গ : মহিলা	HKQ0002851 ফটো উপলব্ধ
E 187 নাম : গীতা ৰবিদাস পিতাৰ নাম : জবুলাল ৰবিদাস ঘৰ নং : ১৩১ বয়স : 46 লিঙ্গ : মহিলা	HKQ0002852 ফটো উপলব্ধ	188 নাম : চুকলা ৰবিদাস মাতৃৰ নাম : ভাগীৰথী ৰবিদাস ঘৰ নং : ১৩১ বয়স : 38 লিঙ্গ : পুৰুষ	HKQ6242439 ফটো উপলব্ধ	189 নাম : ফুলমতী ৰবিদাস মাতৃৰ নাম : ভাগীৰথী ৰবিদাস ঘৰ নং : ১৩১ বয়স : 35 লিঙ্গ : মহিলা	HKQ0349019 ফটো উপলব্ধ
190 নাম : মাজনী ৰবিদাস স্বামীৰ নাম : চুকলা ৰবিদাস ঘৰ নং : ১৩১ বয়স : 34 লিঙ্গ : মহিলা	HKQ0349027 ফটো উপলব্ধ	E 191 নাম : গেক্লামনি খাৰীয়া পিতাৰ নাম : জীবন খাৰীয়া ঘৰ নং : ১৩২ বয়স : 54 লিঙ্গ : মহিলা	HKQ6240079 ফটো উপলব্ধ	192 নাম : চচিন খাৰীয়া পিতাৰ নাম : জীবন খাৰীয়া ঘৰ নং : ১৩২ বয়স : 46 লিঙ্গ : পুৰুষ	HKQ6240080 ফটো উপলব্ধ
193 নাম : চাৰিকা কৰ্মকাৰ স্বামীৰ নাম : চুনু কৰ্মকাৰ ঘৰ নং : ১৩২ বয়স : 44 লিঙ্গ : মহিলা	HKQ0002853 ফটো উপলব্ধ	194 নাম : মীনা খাৰীয়া পিতাৰ নাম : জীবন খাৰীয়া ঘৰ নং : ১৩২ বয়স : 40 লিঙ্গ : মহিলা	HKQ0002854 ফটো উপলব্ধ	195 নাম : মিনা খাৰীয়া স্বামীৰ নাম : শচীন খাৰীয়া ঘৰ নং : ১৩২ বয়স : 37 লিঙ্গ : মহিলা	HKQ0400598 ফটো উপলব্ধ
196 নাম : অমিত খাৰীয়া পিতাৰ নাম : জীবন খাৰীয়া ঘৰ নং : ১৩২ বয়স : 26 লিঙ্গ : পুৰুষ	HKQ0415836 ফটো উপলব্ধ	197 নাম : ভীমা ভূমিজ পিতাৰ নাম : বেংটু ভূমিজ ঘৰ নং : ১৩৩ বয়স : 76 লিঙ্গ : পুৰুষ	HKQ0002855 ফটো উপলব্ধ	198 নাম : শকুন্তলা ভূমিজ স্বামীৰ নাম : ভীমা ভূমিজ ঘৰ নং : ১৩৩ বয়স : 64 লিঙ্গ : মহিলা	HKQ0002856 ফটো উপলব্ধ
199 নাম : মঙ্গল ভূমিজ পিতাৰ নাম : ভীমা ভূমিজ ঘৰ নং : ১৩৩ বয়স : 44 লিঙ্গ : পুৰুষ	HKQ0002858 ফটো উপলব্ধ	200 নাম : মীনা ভূমিজ স্বামীৰ নাম : মঙ্গল ভূমিজ ঘৰ নং : ১৩৩ বয়স : 41 লিঙ্গ : মহিলা	HKQ0002859 ফটো উপলব্ধ	201 নাম : বিছা ভূমিজ পিতাৰ নাম : ভীমা ভূমিজ ঘৰ নং : ১৩৩ বয়স : 41 লিঙ্গ : পুৰুষ	HKQ0002860 ফটো উপলব্ধ
202 নাম : মণ্টু ভূমিজ পিতাৰ নাম : ভীমা ভূমিজ ঘৰ নং : ১৩৩ বয়স : 38 লিঙ্গ : পুৰুষ	HKQ0178657 ফটো উপলব্ধ	203 নাম : মিঠন ভূমিজ পিতাৰ নাম : ভীমা ভূমিজ ঘৰ নং : ১৩৩ বয়স : 36 লিঙ্গ : পুৰুষ	HKQ0198689 ফটো উপলব্ধ	204 নাম : গবিন ভূমিজ পিতাৰ নাম : ভীমা ভূমিজ ঘৰ নং : ১৩৩ বয়স : 31 লিঙ্গ : পুৰুষ	HKQ0234187 ফটো উপলব্ধ
205 নাম : মোহন সোনাৰ পিতাৰ নাম : পানীৰাম সোনাৰ ঘৰ নং : ১৩৪ বয়স : 61 লিঙ্গ : পুৰুষ	HKQ0002861 ফটো উপলব্ধ	206 নাম : মিনা সোনাৰ স্বামীৰ নাম : মোহন সোনাৰ ঘৰ নং : ১৩৪ বয়স : 52 লিঙ্গ : মহিলা	HKQ0002862 ফটো উপলব্ধ	207 নাম : প্ৰণৱ সোনাৰ পিতাৰ নাম : মোহন সোনাৰ ঘৰ নং : ১৩৪ বয়স : 27 লিঙ্গ : পুৰুষ	HKQ0400713 ফটো উপলব্ধ
208 নাম : মাম সোনাৰ স্বামীৰ নাম : চুৰেশ সোনাৰ ঘৰ নং : ১৩৪ক বয়স : 41 লিঙ্গ : মহিলা	HKQ0002864 ফটো উপলব্ধ	209 নাম : নাৰায়ন সোনাৰ পিতাৰ নাম : পানীৰাম সোনাৰ ঘৰ নং : ১৩৫ বয়স : 53 লিঙ্গ : পুৰুষ	HKQ0002865 ফটো উপলব্ধ	210 নাম : দেবাৰী সোনাৰ স্বামীৰ নাম : নাৰায়ন সোনাৰ ঘৰ নং : ১৩৫ বয়স : 50 লিঙ্গ : মহিলা	HKQ0002866 ফটো উপলব্ধ



211 নাম : অমিত সোণাৰ পিতাৰ নাম: নাৰায়ন সোণাৰ ঘৰ নং : ১৩৫ বয়স : 30 লিঙ্গ : পুৰুষ	HKQ0404400 ফটো উপলব্ধ	212 নাম : অনিকেট সোনাৰ পিতাৰ নাম: নাৰায়ণ সোনাৰ ঘৰ নং : ১৩৫ বয়স : 26 লিঙ্গ : পুৰুষ	HKQ0506386 ফটো উপলব্ধ	213 নাম : শিল্পা ঘাটোৱাৰ সোনাৰ স্বামীৰ নাম: অমিত সোনাৰ ঘৰ নং : ১৩৫ বয়স : 26 লিঙ্গ : মহিলা	HKQ0327494 ফটো উপলব্ধ
E 214 নাম : তিলেশ্বৰ ভূঞা পিতাৰ নাম: ফাগু ভূঞা ঘৰ নং : ১৩৬ বয়স : 83 লিঙ্গ : পুৰুষ	HKQ0002867 ফটো উপলব্ধ	215 নাম : ৰেনু ভূঞা পিতাৰ নাম: তিলেশ্বৰ ভূঞা ঘৰ নং : ১৩৬ বয়স : 53 লিঙ্গ : মহিলা	HKQ0002868 ফটো উপলব্ধ	216 নাম : মাতৃ ভূঞা স্বামীৰ নাম: অজিত ভূঞা ঘৰ নং : ১৩৬ বয়স : 43 লিঙ্গ : মহিলা	HKQ0002870 ফটো উপলব্ধ
217 নাম : মনো বাউৰী পিতাৰ নাম: গস্তাৰ বাউৰী ঘৰ নং : ১৩৭ বয়স : 61 লিঙ্গ : পুৰুষ	HKQ0002871 ফটো উপলব্ধ	218 নাম : জয়মনী বাউৰী অন্যান্য: মনো বাউৰী ঘৰ নং : ১৩৭ বয়স : 59 লিঙ্গ : মহিলা	HKQ0002872 ফটো উপলব্ধ	219 নাম : উমা বাউৰী স্বামীৰ নাম: ধৰ্মা বাউৰী ঘৰ নং : ১৩৭ বয়স : 40 লিঙ্গ : মহিলা	HKQ0024976 ফটো উপলব্ধ
220 নাম : ধৰ্মা বাউৰী পিতাৰ নাম: মনু বাউৰী ঘৰ নং : ১৩৭ বয়স : 39 লিঙ্গ : পুৰুষ	HKQ0002873 ফটো উপলব্ধ	221 নাম : ধৰ্মম বাউৰী পিতাৰ নাম: মনো বাউৰী ঘৰ নং : ১৩৭ বয়স : 34 লিঙ্গ : পুৰুষ	HKQ0234997 ফটো উপলব্ধ	222 নাম : দীপা মনী বাউৰী স্বামীৰ নাম: ধৰ্মম বাউৰী ঘৰ নং : 137 বয়স : 28 লিঙ্গ : মহিলা	PCQ0036269 ফটো উপলব্ধ
223 নাম : নিখিল ভূঞা পিতাৰ নাম: অজিত ভূঞা ঘৰ নং : 137 বয়স : 22 লিঙ্গ : পুৰুষ	PCQ0035600 ফটো উপলব্ধ	224 নাম : অহিলা বড়াইক স্বামীৰ নাম: বধুৰাম বড়াইক ঘৰ নং : ১৩৮ বয়স : 64 লিঙ্গ : মহিলা	HKQ0002874 ফটো উপলব্ধ	225 নাম : তেজন বড়াইক পিতাৰ নাম: বধুৰাম বড়াইক ঘৰ নং : ১৩৮ বয়স : 48 লিঙ্গ : পুৰুষ	HKQ0002876 ফটো উপলব্ধ
226 নাম : মামনী বড়াইক স্বামীৰ নাম: হিৰালাল বড়াইক ঘৰ নং : ১৩৮ বয়স : 44 লিঙ্গ : মহিলা	HKQ0002877 ফটো উপলব্ধ	227 নাম : ৰবি বড়াইক পিতাৰ নাম: বধুৰাম বড়াইক ঘৰ নং : ১৩৮ বয়স : 43 লিঙ্গ : পুৰুষ	HKQ0002878 ফটো উপলব্ধ	228 নাম : মিলতী বড়াইক স্বামীৰ নাম: ৰবি বড়াইক ঘৰ নং : ১৩৮ বয়স : 41 লিঙ্গ : মহিলা	HKQ0404483 ফটো উপলব্ধ
229 নাম : অজয় বড়াইক পিতাৰ নাম: হিৰালাল বড়াইক ঘৰ নং : 138 বয়স : 24 লিঙ্গ : পুৰুষ	PCQ0035709 ফটো উপলব্ধ	230 নাম : প্ৰেম কৰ্মকাৰ পিতাৰ নাম: তুলসী কৰ্মকাৰ ঘৰ নং : ১৩৯ বয়স : 58 লিঙ্গ : পুৰুষ	HKQ0002879 ফটো উপলব্ধ	231 নাম : সঞ্জয় কৰ্মকাৰ পিতাৰ নাম: প্ৰেম কৰ্মকাৰ ঘৰ নং : ১৩৯ বয়স : 33 লিঙ্গ : পুৰুষ	HKQ0026278 ফটো উপলব্ধ
232 নাম : শংকৰ কৰ্মকাৰ পিতাৰ নাম: প্ৰেম কৰ্মকাৰ ঘৰ নং : ১৩৯ বয়স : 28 লিঙ্গ : পুৰুষ	HKQ0185124 ফটো উপলব্ধ	233 নাম : অনিতা কৰ্মকাৰ স্বামীৰ নাম: সঞ্জয় কৰ্মকাৰ ঘৰ নং : ১৩৯ বয়স : 28 লিঙ্গ : মহিলা	HKQ0349548 ফটো উপলব্ধ	234 নাম : শিৱ কৰ্মকাৰ পিতাৰ নাম: প্ৰেম কৰ্মকাৰ ঘৰ নং : 139 বয়স : 27 লিঙ্গ : পুৰুষ	PCQ0015156 ফটো উপলব্ধ
235 নাম : অঞ্জলী কৰ্মকাৰ স্বামীৰ নাম: শঙ্কৰ কৰ্মকাৰ ঘৰ নং : ১৩৯ বয়স : 26 লিঙ্গ : মহিলা	HKQ0180315 ফটো উপলব্ধ	236 নাম : গকুল ৰাজুৱাৰ পিতাৰ নাম: শিৱচৰন ৰাজুৱাৰ ঘৰ নং : ১৪১ বয়স : 51 লিঙ্গ : পুৰুষ	HKQ6240400 ফটো উপলব্ধ	237 নাম : বেলা ৰাজুৱাৰ স্বামীৰ নাম: গকুল ৰাজুৱাৰ ঘৰ নং : ১৪১ বয়স : 49 লিঙ্গ : মহিলা	HKQ6240411 ফটো উপলব্ধ
238 নাম : মাংবা ৰাজোৱাৰ পিতাৰ নাম: গকুল ৰাজোৱাৰ ঘৰ নং : ১৪১ বয়স : 33 লিঙ্গ : পুৰুষ	HKQ0027839 ফটো উপলব্ধ	239 নাম : মিনতি ৰাজোৱাৰ স্বামীৰ নাম: মাংবা ৰাজোৱাৰ ঘৰ নং : ১৪১ বয়স : 32 লিঙ্গ : মহিলা	HKQ0027896 ফটো উপলব্ধ	240 নাম : মায়া তাঁতী ৰাজোৱাৰ স্বামীৰ নাম: সঞ্জয় ৰাজুৱাৰ ঘৰ নং : ১৪১ বয়স : 26 লিঙ্গ : মহিলা	HKQ0180562 ফটো উপলব্ধ



241 নাম : দীপক কৰ্মকাৰ পিতাৰ নাম: নিৰঞ্জন কৰ্মকাৰ ঘৰ নং : ১৪৩ বয়স : 59 লিঙ্গ : পুৰুষ	HKQ6240433 ফটো উপলব্ধ	242 নাম : বাটীচী কৰ্মকাৰ স্বামীৰ নাম: দীপক কৰ্মকাৰ ঘৰ নং : ১৪৩ বয়স : 53 লিঙ্গ : মহিলা	HKQ6240444 ফটো উপলব্ধ	243 নাম : ববাল কৰ্মকাৰ পিতাৰ নাম: দীপক কৰ্মকাৰ ঘৰ নং : ১৪৩ বয়স : 39 লিঙ্গ : পুৰুষ	HKQ6240455 ফটো উপলব্ধ
244 নাম : সন্তোষী কৰ্মকাৰ স্বামীৰ নাম: বাবলু কৰ্মকাৰ ঘৰ নং : ১৪৩ বয়স : 39 লিঙ্গ : মহিলা	HKQ0506360 ফটো উপলব্ধ	245 নাম : সঞ্জয় কৰ্মকাৰ পিতাৰ নাম: দীপক কৰ্মকাৰ ঘৰ নং : ১৪৩ বয়স : 33 লিঙ্গ : পুৰুষ	HKQ0237875 ফটো উপলব্ধ	246 নাম : ৰতন কৰ্মকাৰ পিতাৰ নাম: দীপক কৰ্মকাৰ ঘৰ নং : ১৪৩ বয়স : 31 লিঙ্গ : পুৰুষ	HKQ0237958 ফটো উপলব্ধ
247 নাম : সুনিতা কৰ্মকাৰ স্বামীৰ নাম: ৰতন কৰ্মকাৰ ঘৰ নং : ১৪৩ বয়স : 30 লিঙ্গ : মহিলা	HKQ0238089 ফটো উপলব্ধ	248 নাম : গৌৰী কৰ্মকাৰ স্বামীৰ নাম: সঞ্জয় কৰ্মকাৰ ঘৰ নং : ১৪৩ বয়স : 29 লিঙ্গ : মহিলা	HKQ0404814 ফটো উপলব্ধ	249 নাম : চিলাস্তী কৰ্মকাৰ পিতাৰ নাম: দীপক কৰ্মকাৰ ঘৰ নং : ১৪৩ বয়স : 27 লিঙ্গ : মহিলা	HKQ0404715 ফটো উপলব্ধ
250 নাম : চাকিলা কৰ্মকাৰ পিতাৰ নাম: দীপক কৰ্মকাৰ ঘৰ নং : ১৪৩ বয়স : 26 লিঙ্গ : মহিলা	HKQ0372300 ফটো উপলব্ধ	251 নাম : সাবিত্ৰী ভূঞা স্বামীৰ নাম: সনাতন ভূঞা ঘৰ নং : ১৪৪ বয়স : 54 লিঙ্গ : মহিলা	HKQ6240466 ফটো উপলব্ধ	252 নাম : পুষ্পা ভূঞা স্বামীৰ নাম: অজয় ভূঞা ঘৰ নং : ১৪৪ বয়স : 41 লিঙ্গ : মহিলা	HKQ6240477 ফটো উপলব্ধ
253 নাম : অজয় ভূঞা পিতাৰ নাম: সনাতন ভূঞা ঘৰ নং : ১৪৪ বয়স : 33 লিঙ্গ : পুৰুষ	HKQ0079913 ফটো উপলব্ধ	254 নাম : বিজয় ভূঞা পিতাৰ নাম: সনাতন ভূঞা ঘৰ নং : ১৪৪ বয়স : 33 লিঙ্গ : পুৰুষ	HKQ0079103 ফটো উপলব্ধ	255 নাম : বিজয় ভূঞা পিতাৰ নাম: সনাতন ভূঞা ঘৰ নং : ১৪৪ বয়স : 30 লিঙ্গ : পুৰুষ	HKQ0079921 ফটো উপলব্ধ
256 নাম : পঞ্চমী ভূঞা স্বামীৰ নাম: বিজয় ভূঞা ঘৰ নং : 144 বয়স : 30 লিঙ্গ : মহিলা	PCQ0035840 ফটো উপলব্ধ	257 নাম : শিবা ভূঞা পিতাৰ নাম: চনাটন ভূঞা ঘৰ নং : ১৪৪ বয়স : 29 লিঙ্গ : পুৰুষ	HKQ0412320 ফটো উপলব্ধ	258 নাম : মুক্ৰান ভূঞা পিতাৰ নাম: অজয় ভূঞা ঘৰ নং : 144 বয়স : 20 লিঙ্গ : মহিলা	PCQ0058875 ফটো উপলব্ধ
259 নাম : গৌৰী গৰাইক স্বামীৰ নাম: বুধুৱা গৰাইক ঘৰ নং : ১৪৫ বয়স : 56 লিঙ্গ : মহিলা	HKQ6240488 ফটো উপলব্ধ	260 নাম : গনেশ গৰাইক পিতাৰ নাম: পছোৱা গৰাইক ঘৰ নং : ১৪৫ বয়স : 36 লিঙ্গ : পুৰুষ	HKQ0079582 ফটো উপলব্ধ	261 নাম : চিলা গৰাইক স্বামীৰ নাম: গনেশ গৰাইক ঘৰ নং : ১৪৫ বয়স : 34 লিঙ্গ : মহিলা	HKQ0079574 ফটো উপলব্ধ
262 নাম : পৰ্ণিমা গৰাইক স্বামীৰ নাম: দেবাৰু গৰাইক ঘৰ নং : ১৪৫ বয়স : 34 লিঙ্গ : মহিলা	HKQ0199968 ফটো উপলব্ধ	263 নাম : কৃষ্ণ ভূমিজ পিতাৰ নাম: চমৰ ভূমিজ ঘৰ নং : ১৪৬ বয়স : 63 লিঙ্গ : পুৰুষ	HKQ6240502 ফটো উপলব্ধ	R2 264 নাম : আইচী ভূমিজ স্বামীৰ নাম: কৃষ্ণ ভূমিজ ঘৰ নং : ১৪৬ বয়স : 58 লিঙ্গ : মহিলা	HKQ6240513 ফটো উপলব্ধ
265 নাম : পঙ্কাজ ভূমিজ পিতাৰ নাম: কৃষ্ণ ভূমিজ ঘৰ নং : ১৪৬ বয়স : 40 লিঙ্গ : পুৰুষ	HKQ6240524 ফটো উপলব্ধ	266 নাম : কমল ভূমিজ পিতাৰ নাম: কৃষ্ণ ভূমিজ ঘৰ নং : ১৪৬ বয়স : 38 লিঙ্গ : পুৰুষ	HKQ0030049 ফটো উপলব্ধ	267 নাম : পৰ্ণিমা ভূমিজ স্বামীৰ নাম: কমল ভূমিজ ঘৰ নং : ১৪৬ বয়স : 28 লিঙ্গ : মহিলা	HKQ0030189 ফটো উপলব্ধ
268 নাম : শিবনাথ ভূমিজ পিতাৰ নাম: মহেশ্বৰ ভূমিজ ঘৰ নং : ১৪৭ বয়স : 63 লিঙ্গ : পুৰুষ	HKQ6240546 ফটো উপলব্ধ	269 নাম : চম্পা ভূমিজ স্বামীৰ নাম: শিবনাথ ভূমিজ ঘৰ নং : ১৪৭ বয়স : 56 লিঙ্গ : মহিলা	HKQ6240557 ফটো উপলব্ধ	270 নাম : কাৰ্তিক ভূমিজ পিতাৰ নাম: নকুল ভূমিজ ঘৰ নং : ১৪৭ বয়স : 29 লিঙ্গ : পুৰুষ	HKQ0376004 ফটো উপলব্ধ



271 নাম : অঞ্জনা ভূমিজ পিতাৰ নাম: শিৱনাথ ভূমিজ ঘৰ নং : 189 বয়স : 28 লিঙ্গ : মহিলা	HKQ0079194 ফটো উপলব্ধ	272 নাম : লক্ষী ভূমিজ পিতাৰ নাম: শিৱনাথ ভূমিজ ঘৰ নং : 189 বয়স : 24 লিঙ্গ : মহিলা	HKQ0412452 ফটো উপলব্ধ	273 নাম : চহাগি ৰাজুৱাৰ স্বামীৰ নাম: ৰাজু ৰাজুৱাৰ ঘৰ নং : 188 বয়স : 53 লিঙ্গ : মহিলা	HKQ6240591 ফটো উপলব্ধ
274 নাম : দুৰ্গা ৰাজুৱাৰ পিতাৰ নাম: শঙ্কৰ ৰাজুৱাৰ ঘৰ নং : 188 বয়স : 49 লিঙ্গ : পুৰুষ	HKQ6240604 ফটো উপলব্ধ	275 নাম : অঞ্জলী ৰাজুৱাৰ স্বামীৰ নাম: দুৰ্গা ৰাজুৱাৰ ঘৰ নং : 188 বয়স : 40 লিঙ্গ : মহিলা	HKQ6240615 ফটো উপলব্ধ	276 নাম : পুষ্প ৰাজুৱাৰ কালিন্দী পিতাৰ নাম: ৰাজু ৰাজুৱাৰ ঘৰ নং : 188 বয়স : 30 লিঙ্গ : মহিলা	HKQ0079814 ফটো উপলব্ধ
277 নাম : দিপমণী ৰাজুৱাৰ পিতাৰ নাম: ৰাজু ৰাজুৱাৰ ঘৰ নং : 188 বয়স : 27 লিঙ্গ : মহিলা	HKQ0404889 ফটো উপলব্ধ	278 নাম : ধীৰাজ ৰাজুৱাৰ পিতাৰ নাম: ৰাজু ৰাজুৱাৰ ঘৰ নং : 188 বয়স : 23 লিঙ্গ : পুৰুষ	HKQ0412635 ফটো উপলব্ধ	279 নাম : দেবেন ৰাজুৱাৰ পিতাৰ নাম: দুৰ্গা ৰাজুৱাৰ ঘৰ নং : 188 বয়স : 23 লিঙ্গ : পুৰুষ	HKQ0506089 ফটো উপলব্ধ
280 নাম : পাৰ্বতী ঠাকুৰ স্বামীৰ নাম: দেবেন ৰাজুৱাৰ ঘৰ নং : 148 বয়স : 20 লিঙ্গ : মহিলা	PCQ0116418 ফটো উপলব্ধ	281 নাম : অঞ্জলী ভূমিজ স্বামীৰ নাম: দিলীপ ভূমিজ ঘৰ নং : 188 বয়স : 81 লিঙ্গ : মহিলা	HKQ6240637 ফটো উপলব্ধ	282 নাম : বাবলু ভূমিজ পিতাৰ নাম: দিলীপ ভূমিজ ঘৰ নং : 188 বয়স : 40 লিঙ্গ : পুৰুষ	HKQ6240648 ফটো উপলব্ধ
283 নাম : চুকুৰমণি ভূমিজ স্বামীৰ নাম: বাবলু ভূমিজ ঘৰ নং : 188 বয়স : 30 লিঙ্গ : মহিলা	HKQ0408765 ফটো উপলব্ধ	284 নাম : যোগেশ্বৰ ৰাজুৱাৰ পিতাৰ নাম: টগেশ্বৰ ৰাজুৱাৰ ঘৰ নং : 150 বয়স : 59 লিঙ্গ : পুৰুষ	HKQ6240659 ফটো উপলব্ধ	285 নাম : পাৰ্বতী ৰাজুৱাৰ স্বামীৰ নাম: যোগেশ্বৰ ৰাজুৱাৰ ঘৰ নং : 150 বয়স : 56 লিঙ্গ : মহিলা	HKQ6240660 ফটো উপলব্ধ
286 নাম : জোন্না ৰাজুৱাৰ স্বামীৰ নাম: যোগেশ্বৰ ৰাজুৱাৰ ঘৰ নং : 150 বয়স : 40 লিঙ্গ : মহিলা	HKQ0079590 ফটো উপলব্ধ	287 নাম : অনাম ভূমিজ পিতাৰ নাম: মনবৰ ভূমিজ ঘৰ নং : 151 বয়স : 49 লিঙ্গ : পুৰুষ	HKQ6240682 ফটো উপলব্ধ	288 নাম : মনিকা ভূমিজ স্বামীৰ নাম: অনাম ভূমিজ ঘৰ নং : 151 বয়স : 42 লিঙ্গ : মহিলা	HKQ6240693 ফটো উপলব্ধ
289 নাম : বিৰসী মুড়া স্বামীৰ নাম: প্ৰবীন দত্ত ঘৰ নং : 151 বয়স : 38 লিঙ্গ : মহিলা	PCQ0113308 ফটো উপলব্ধ	290 নাম : অৰূপ ভূমিজ পিতাৰ নাম: আনাম ভূমিজ ঘৰ নং : 151 বয়স : 24 লিঙ্গ : পুৰুষ	PCQ0036566 ফটো উপলব্ধ	291 নাম : পৰেশ ভূমিজ পিতাৰ নাম: মনবৰ ভূমিজ ঘৰ নং : 152 বয়স : 56 লিঙ্গ : পুৰুষ	HKQ6240706 ফটো উপলব্ধ
292 নাম : চিলা ভূমিজ স্বামীৰ নাম: পৰেশ ভূমিজ ঘৰ নং : 152 বয়স : 48 লিঙ্গ : মহিলা	HKQ6240717 ফটো উপলব্ধ	293 নাম : সন্তুষ ভূমিজ পিতাৰ নাম: পৰেশ ভূমিজ ঘৰ নং : 152 বয়স : 34 লিঙ্গ : পুৰুষ	HKQ0079632 ফটো উপলব্ধ	294 নাম : বিতামণি ভূমিজ স্বামীৰ নাম: সন্তুষ ভূমিজ ঘৰ নং : 152 বয়স : 33 লিঙ্গ : মহিলা	PCQ0036038 ফটো উপলব্ধ
295 নাম : চান ভূমিজ পিতাৰ নাম: পৰেশ ভূমিজ ঘৰ নং : 152 বয়স : 31 লিঙ্গ : পুৰুষ	HKQ0079640 ফটো উপলব্ধ	296 নাম : ৰামনাথ কালন্দী পিতাৰ নাম: অঘু কালন্দী ঘৰ নং : 152ক বয়স : 34 লিঙ্গ : পুৰুষ	HKQ0079780 ফটো উপলব্ধ	297 নাম : টিংকু কালন্দী পিতাৰ নাম: অঘু কালন্দী ঘৰ নং : 152ক বয়স : 31 লিঙ্গ : পুৰুষ	HKQ0079244 ফটো উপলব্ধ
298 নাম : বিৰাজমণি কালন্দী স্বামীৰ নাম: টিংকু কালন্দী ঘৰ নং : 152ক বয়স : 27 লিঙ্গ : মহিলা	HKQ0079624 ফটো উপলব্ধ	299 নাম : গৌতম কালন্দী পিতাৰ নাম: বাদল কালন্দী ঘৰ নং : 152ক বয়স : 27 লিঙ্গ : পুৰুষ	HKQ0079210 ফটো উপলব্ধ	300 নাম : অঞ্জনা কালন্দী স্বামীৰ নাম: গৌতম কালন্দী ঘৰ নং : 152 ক বয়স : 22 লিঙ্গ : মহিলা	PCQ0107029 ফটো উপলব্ধ



301 নাম : বাদল কালাপ্তী পিতাৰ নাম: শিবনাথ কালাপ্তী ঘৰ নং : ১৫২ক বয়স : 66 লিঙ্গ : পুৰুষ	HKQ6240728 ফটো উপলব্ধ	302 নাম : লক্ষ্মী কালাপ্তী স্বামীৰ নাম: বাদল কালাপ্তী ঘৰ নং : ১৫২ক বয়স : 63 লিঙ্গ : মহিলা	HKQ6240739 ফটো উপলব্ধ	303 নাম : ভাজলু ৰাজোৱাৰ পিতাৰ নাম: ৰুগেশ্বৰ ৰাজোৱাৰ ঘৰ নং : ১৫৩ বয়স : 56 লিঙ্গ : পুৰুষ	HKQ6240740 ফটো উপলব্ধ
304 নাম : নিৰ্মলা ৰাজোৱাৰ স্বামীৰ নাম: ভাজলু ৰাজোৱাৰ ঘৰ নং : ১৫৩ বয়স : 51 লিঙ্গ : মহিলা	HKQ6240751 ফটো উপলব্ধ	305 নাম : বিৰেণ ৰাজোৱাৰ পিতাৰ নাম: প্ৰদীপ ৰাজোৱাৰ ঘৰ নং : ১৫৩ বয়স : 31 লিঙ্গ : পুৰুষ	HKQ0408906 ফটো উপলব্ধ	306 নাম : ৰিমা ৰাজোৱাৰ পিতাৰ নাম: ভাজলু ৰাজোৱাৰ ঘৰ নং : ১৫৩ বয়স : 26 লিঙ্গ : মহিলা	HKQ0180471 ফটো উপলব্ধ
307 নাম : পাৰ্বতী ৰবিদাস স্বামীৰ নাম: দেবচৰন ৰবিদাস ঘৰ নং : 63 লিঙ্গ : মহিলা	HKQ6240773 ফটো উপলব্ধ	308 নাম : আশা ৰবিদাস পিতাৰ নাম: দেবচৰন ৰবিদাস ঘৰ নং : 46 লিঙ্গ : মহিলা	HKQ6240784 ফটো উপলব্ধ	309 নাম : সীতা ৰবিদাস পিতাৰ নাম: দেবচৰন ৰবিদাস ঘৰ নং : 44 লিঙ্গ : মহিলা	HKQ6240795 ফটো উপলব্ধ
310 নাম : গীতা ৰবিদাস পিতাৰ নাম: দেবচৰন ৰবিদাস ঘৰ নং : ১৫৪ বয়স : 42 লিঙ্গ : মহিলা	HKQ6240808 ফটো উপলব্ধ	311 নাম : ভূলা ৰবিদাস পিতাৰ নাম: দেবচৰন ৰবিদাস ঘৰ নং : ১৫৪ বয়স : 39 লিঙ্গ : পুৰুষ	HKQ6240819 ফটো উপলব্ধ	312 নাম : পুষ্পা ৰবিদাস স্বামীৰ নাম: ভুলকা ৰবিদাস ঘৰ নং : ১৫৪ বয়স : 36 লিঙ্গ : মহিলা	HKQ0405613 ফটো উপলব্ধ
313 নাম : কুলী নায়ক স্বামীৰ নাম: বিজয় সিং ৰাজপুত ঘৰ নং : ১৫৫ বয়স : 32 লিঙ্গ : মহিলা	HKQ0327650 ফটো উপলব্ধ	314 নাম : বিজয় সিং ৰাজপুত পিতাৰ নাম: ৰাজেন ৰাজপুত ঘৰ নং : ১৫৫ বয়স : 26 লিঙ্গ : পুৰুষ	HKQ0412742 ফটো উপলব্ধ	315 নাম : অজিত কালাপ্তী পিতাৰ নাম: বিৰশা কালাপ্তী ঘৰ নং : ১৫৬ বয়স : 49 লিঙ্গ : পুৰুষ	HKQ6240897 ফটো উপলব্ধ
316 নাম : ৰিছমা কালান্দী স্বামীৰ নাম: অজিত কালাপ্তী ঘৰ নং : ১৫৬ বয়স : 46 লিঙ্গ : মহিলা	HKQ6240900 ফটো উপলব্ধ	317 নাম : সুভম কালান্দী পিতাৰ নাম: অজিত কালান্দী ঘৰ নং : ১৫৬ বয়স : 26 লিঙ্গ : পুৰুষ	HKQ0182832 ফটো উপলব্ধ	318 নাম : সাগৰ কালান্দী পিতাৰ নাম: অজিত কালান্দী ঘৰ নং : ১৫৬ বয়স : 25 লিঙ্গ : পুৰুষ	HKQ0405076 ফটো উপলব্ধ
319 নাম : তিলকলাল কালাপ্তী পিতাৰ নাম: দেবা কালাপ্তী ঘৰ নং : ১৫৭ বয়স : 81 লিঙ্গ : পুৰুষ	HKQ6240922 ফটো উপলব্ধ	320 নাম : পাৰ্বতী কালিন্দী স্বামীৰ নাম: তিলকলাল কালাপ্তী ঘৰ নং : ১৫৭ বয়স : 48 লিঙ্গ : মহিলা	HKQ6240933 ফটো উপলব্ধ	321 নাম : সতন কালাপ্তী পিতাৰ নাম: বিৰশা কালাপ্তী ঘৰ নং : ১৫৭ বয়স : 43 লিঙ্গ : পুৰুষ	HKQ6240944 ফটো উপলব্ধ
322 নাম : মঞ্জু তাঁতী পিতাৰ নাম: বিৰশা তাঁতী ঘৰ নং : ১৫৭ বয়স : 43 লিঙ্গ : মহিলা	HKQ6240966 ফটো উপলব্ধ	#2 323 নাম : পুৰী পানিকা কালান্দী স্বামীৰ নাম: সতন কালপ্তী ঘৰ নং : ১৫৭ বয়স : 40 লিঙ্গ : মহিলা	HKQ6240955 ফটো উপলব্ধ	324 নাম : জীত কালান্দী পিতাৰ নাম: বিৰশা কালান্দী ঘৰ নং : ১৫৭ বয়স : 32 লিঙ্গ : পুৰুষ	HKQ1775957 ফটো উপলব্ধ
325 নাম : শিৱা তাঁতী পিতাৰ নাম: ৰাজু তাঁতী ঘৰ নং : ১৫৭ বয়স : 31 লিঙ্গ : পুৰুষ	HKQ0242198 ফটো উপলব্ধ	326 নাম : ৰীমা ৰবিদাস তাঁতী স্বামীৰ নাম: শিৱা তাঁতী ঘৰ নং : ১৫৭ বয়স : 30 লিঙ্গ : মহিলা	HKQ0405944 ফটো উপলব্ধ	327 নাম : বিশাল কালান্দী পিতাৰ নাম: তিলকলাল কালান্দী ঘৰ নং : ১৫৭ বয়স : 26 লিঙ্গ : পুৰুষ	HKQ0412981 ফটো উপলব্ধ
328 নাম : মালতী কালান্দী পিতাৰ নাম: জীত কালান্দী ঘৰ নং : ১৫৭ বয়স : 23 লিঙ্গ : মহিলা	HKQ1202399 ফটো উপলব্ধ	329 নাম : স্মৃতি কালান্দী পিতাৰ নাম: তিলকলাল কালান্দী ঘৰ নং : 157 বয়স : 20 লিঙ্গ : মহিলা	PCQ0058883 ফটো উপলব্ধ	330 নাম : সনাতন ৰাজুৱাৰ পিতাৰ নাম: উপেশ্বৰ ৰাজুৱাৰ ঘৰ নং : ১৫৮ বয়স : 58 লিঙ্গ : পুৰুষ	HKQ6240988 ফটো উপলব্ধ



331 নাম : দিপলী ৰাজুৱাৰ স্বামীৰ নাম: সনাতন ৰাজুৱাৰ ঘৰ নং : ১৫৮ বয়স : 46 লিঙ্গ : মহিলা	HKQ6240999 ফটো উপলব্ধ	332 নাম : বিজিত ৰাজোৱাৰ পিতাৰ নাম: সনাতন ৰাজোৱাৰ ঘৰ নং : ১৫৮ বয়স : 38 লিঙ্গ : পুৰুষ	HKQ0350975 ফটো উপলব্ধ	333 নাম : অজয় ৰাজোৱাৰ পিতাৰ নাম: চন্দ্ৰ ৰাজোৱাৰ ঘৰ নং : ১৫৮ বয়স : 33 লিঙ্গ : পুৰুষ	HKQ0036947 ফটো উপলব্ধ
334 নাম : সোণালী ৰাজোৱাৰ স্বামীৰ নাম: বিজিত ৰাজোৱাৰ ঘৰ নং : ১৫৮ বয়স : 30 লিঙ্গ : মহিলা	HKQ0381624 ফটো উপলব্ধ	335 নাম : সুজীত ৰাজোৱাৰ পিতাৰ নাম: সনাতন ৰাজোৱাৰ ঘৰ নং : ১৫৮ বয়স : 29 লিঙ্গ : পুৰুষ	HKQ0079673 ফটো উপলব্ধ	336 নাম : শিৱা ৰাজোৱাৰ পিতাৰ নাম: সনাতন ৰাজোৱাৰ ঘৰ নং : ১৫৮ বয়স : 27 লিঙ্গ : পুৰুষ	HKQ0591008 ফটো উপলব্ধ
337 নাম : মাজনী গোৱালা ৰাজোৱাৰ স্বামীৰ নাম: অজয় ৰাজোৱাৰ ঘৰ নং : 158 বয়স : 26 লিঙ্গ : মহিলা	PCQ0106872 ফটো উপলব্ধ	E 338 নাম : পুষ্পা ৰাজুৱাৰ স্বামীৰ নাম: মোহন ৰাজুৱাৰ ঘৰ নং : ১৫৯ বয়স : 86 লিঙ্গ : মহিলা	HKQ6241016 ফটো উপলব্ধ	339 নাম : সীমা ৰাজোৱাৰ পিতাৰ নাম: মোহন ৰাজোৱাৰ ঘৰ নং : ১৫৯ বয়স : 51 লিঙ্গ : মহিলা	HKQ6241061 ফটো উপলব্ধ
340 নাম : বুল ৰাজুৱাৰ পিতাৰ নাম: মোহন ৰাজুৱাৰ ঘৰ নং : ১৫৯ বয়স : 48 লিঙ্গ : মহিলা	HKQ6241027 ফটো উপলব্ধ	341 নাম : মিৰা ৰাজুৱাৰ পিতাৰ নাম: মোহন ৰাজুৱাৰ ঘৰ নং : ১৫৯ বয়স : 43 লিঙ্গ : মহিলা	HKQ6241050 ফটো উপলব্ধ	342 নাম : ব্ৰজেন ৰাজোৱাৰ পিতাৰ নাম: ফুলেশ্বৰ ৰাজোৱাৰ ঘৰ নং : ১৫৯ বয়স : 39 লিঙ্গ : পুৰুষ	HKQ0381152 ফটো উপলব্ধ
E 343 নাম : সমিত্ৰা চাহ স্বামীৰ নাম: ৰামবিহাৰী ৰাজুৱাৰ ঘৰ নং : ১৬০ বয়স : 91 লিঙ্গ : মহিলা	HKQ6241072 ফটো উপলব্ধ	344 নাম : বিজয় চাহ পিতাৰ নাম: ৰামবিহাৰী চাহ ঘৰ নং : ১৬০ বয়স : 53 লিঙ্গ : পুৰুষ	HKQ6241083 ফটো উপলব্ধ	345 নাম : লক্ষ্মী চাহ পিতাৰ নাম: ৰামবিহাৰী চাহ ঘৰ নং : ১৬০ বয়স : 46 লিঙ্গ : মহিলা	HKQ6241094 ফটো উপলব্ধ
346 নাম : আশা দেৱী চাহ স্বামীৰ নাম: বিজয় চাহ ঘৰ নং : ১৬০ বয়স : 41 লিঙ্গ : মহিলা	HKQ0400200 ফটো উপলব্ধ	347 নাম : কৃষ্ণ প্ৰসাদ চাহ পিতাৰ নাম: চকৰী চাহ ঘৰ নং : ১৬১ বয়স : 65 লিঙ্গ : পুৰুষ	HKQ6241107 ফটো উপলব্ধ	348 নাম : উমীলা দেবী স্বামীৰ নাম: কৃষ্ণ চাহ ঘৰ নং : ১৬১ বয়স : 61 লিঙ্গ : মহিলা	HKQ6241118 ফটো উপলব্ধ
S 349 নাম : দীপা চাহ পিতাৰ নাম: কৃষ্ণ চাহ ঘৰ নং : ১৬১ বয়স : 42 লিঙ্গ : মহিলা	HKQ6241129 ফটো উপলব্ধ	350 নাম : পিংকী চাহ পিতাৰ নাম: কৃষ্ণ চাহ ঘৰ নং : ১৬১ বয়স : 37 লিঙ্গ : মহিলা	HKQ6242451 ফটো উপলব্ধ	351 নাম : গীতা চাহ পিতাৰ নাম: কৃষ্ণ চাহ ঘৰ নং : ১৬১ বয়স : 34 লিঙ্গ : মহিলা	HKQ6242462 ফটো উপলব্ধ
R2 352 নাম : উমা চাহ পিতাৰ নাম: চকৰী চাহ ঘৰ নং : ১৬২ বয়স : 57 লিঙ্গ : মহিলা	HKQ6241174 ফটো উপলব্ধ	353 নাম : গণেশ চাহ পিতাৰ নাম: চকৰী চাহ ঘৰ নং : ১৬২ বয়স : 55 লিঙ্গ : পুৰুষ	HKQ6241141 ফটো উপলব্ধ	354 নাম : কানাই চাহ পিতাৰ নাম: চকৰী চাহ ঘৰ নং : ১৬২ বয়স : 52 লিঙ্গ : পুৰুষ	HKQ6241163 ফটো উপলব্ধ
355 নাম : পূৰ্ণা সোনোৱাল চাহ স্বামীৰ নাম: গণেশ চাহ ঘৰ নং : ১৬২ বয়স : 46 লিঙ্গ : মহিলা	HKQ6241152 ফটো উপলব্ধ	356 নাম : ৰীতা চাহ স্বামীৰ নাম: কানাই চাহ ঘৰ নং : ১৬২ বয়স : 43 লিঙ্গ : মহিলা	HKQ0405241 ফটো উপলব্ধ	357 নাম : অৰ্জুন চাহ পিতাৰ নাম: নন্দ কুমাৰ চাহ ঘৰ নং : ১৬২ বয়স : 36 লিঙ্গ : পুৰুষ	HKQ0405795 ফটো উপলব্ধ
358 নাম : সুমন মাহাটো পিতাৰ নাম: ৰাজ কিশোৰ মাহাটো ঘৰ নং : ১৬২ বয়স : 31 লিঙ্গ : মহিলা	HKQ0405399 ফটো উপলব্ধ	359 নাম : ৰোহন চাহ পিতাৰ নাম: গণেশ চাহ ঘৰ নং : 162 বয়স : 21 লিঙ্গ : পুৰুষ	PCQ0110692 ফটো উপলব্ধ	360 নাম : পূৰ্ণা মাহাটো পিতাৰ নাম: ব্ৰজকিশোৰ মাহাটো ঘৰ নং : 162ক বয়স : 23 লিঙ্গ : মহিলা	PCQ0023044 ফটো উপলব্ধ



361 নাম : অনিল মাহাটো পিতাৰ নাম: ৰাজ কিশোৰ মাহাটো ঘৰ নং : ১৬২ক বয়স : 26 লিঙ্গ : পুৰুষ	HKQ0180901 ফটো উপলব্ধ	362 নাম : ৰাজকিশোৰ মাহাটো পিতাৰ নাম: চাৰয়োগ মাহাটো ঘৰ নং : ১৬২ক বয়স : 47 লিঙ্গ : পুৰুষ	HKQ6241185 ফটো উপলব্ধ	363 নাম : বীজকিশোৰ মাহাটো পিতাৰ নাম: চাৰয়োগ মাহাটো ঘৰ নং : ১৬২ক বয়স : 46 লিঙ্গ : মহিলা	HKQ6241196 ফটো উপলব্ধ
364 নাম : পাৰ্বতী মাহাটো স্বামীৰ নাম: বীজকিশোৰ মাহাটো ঘৰ নং : ১৬২ক বয়স : 40 লিঙ্গ : মহিলা	HKQ6241209 ফটো উপলব্ধ	365 নাম : ধনপ্ৰসাদ চাহ পিতাৰ নাম: চকাৰ চাহ ঘৰ নং : ১৬৩ বয়স : 68 লিঙ্গ : পুৰুষ	HKQ6241221 ফটো উপলব্ধ	366 নাম : জয়মতী চাহ স্বামীৰ নাম: ধনপ্ৰসাদ চাহ ঘৰ নং : ১৬৩ বয়স : 61 লিঙ্গ : মহিলা	HKQ6241232 ফটো উপলব্ধ
367 নাম : লক্ষী চাহ পিতাৰ নাম: ধন প্ৰসাদ চাহ ঘৰ নং : ১৬৩ বয়স : 34 লিঙ্গ : মহিলা	HKQ6242473 ফটো উপলব্ধ	E 368 নাম : পাৰ্বতী চাহ স্বামীৰ নাম: ইন্দ্ৰপ্ৰসাদ চাহ ঘৰ নং : ১৬৪ বয়স : 66 লিঙ্গ : মহিলা	HKQ6241243 ফটো উপলব্ধ	E 369 নাম : সঞ্জীৱ চাহ পিতাৰ নাম: ইন্দ্ৰপ্ৰসাদ চাহ ঘৰ নং : ১৬৪ বয়স : 56 লিঙ্গ : পুৰুষ	HKQ6241254 ফটো উপলব্ধ
370 নাম : মিনা চাহ স্বামীৰ নাম: সঞ্জীৱ চাহ ঘৰ নং : ১৬৪ বয়স : 43 লিঙ্গ : মহিলা	HKQ6241265 ফটো উপলব্ধ	R 371 নাম : প্ৰীতি চাহ পিতাৰ নাম: সঞ্জীৱ চাহ ঘৰ নং : ১৬৪ বয়স : 24 লিঙ্গ : মহিলা	HKQ0413120 ফটো উপলব্ধ	372 নাম : প্ৰীতি চাহ পিতাৰ নাম: সঞ্জীৱ চাহ ঘৰ নং : ১৬৪ বয়স : 24 লিঙ্গ : মহিলা	HKQ0464743 ফটো উপলব্ধ
373 নাম : দীপক গগৈ পিতাৰ নাম: কৃষ্ণকান্ত গগৈ ঘৰ নং : ১৬৫ বয়স : 50 লিঙ্গ : পুৰুষ	HKQ6241287 ফটো উপলব্ধ	374 নাম : কল্যাণী গগৈ স্বামীৰ নাম: দীপক গগৈ ঘৰ নং : ১৬৫ বয়স : 47 লিঙ্গ : মহিলা	HKQ6241298 ফটো উপলব্ধ	375 নাম : আদিত্য গগৈ পিতাৰ নাম: দীপক গগৈ ঘৰ নং : ১৬৫ বয়স : 23 লিঙ্গ : পুৰুষ	HKQ0327684 ফটো উপলব্ধ
376 নাম : জ্যোতি মাহালি পিতাৰ নাম: ৰাম নাথ মাহালি ঘৰ নং : ১৬৫ক বয়স : 23 লিঙ্গ : মহিলা	HKQ3572658 ফটো উপলব্ধ	377 নাম : ৰামনাথ মাহালী পিতাৰ নাম: নন্দলাল মাহালী ঘৰ নং : ১৬৫ক বয়স : 51 লিঙ্গ : পুৰুষ	HKQ6241312 ফটো উপলব্ধ	378 নাম : বাবলী মাহালী স্বামীৰ নাম: ৰামনাথ মাহালী ঘৰ নং : ১৬৫ক বয়স : 49 লিঙ্গ : মহিলা	HKQ6241323 ফটো উপলব্ধ
379 নাম : আৰতি প্ৰধান স্বামীৰ নাম: দুৰ্গা প্ৰধান ঘৰ নং : ১৬৬ বয়স : 63 লিঙ্গ : মহিলা	HKQ6241356 ফটো উপলব্ধ	380 নাম : অৰ্জুন চাহ পিতাৰ নাম: প্ৰিপ্ৰসাদ চাহ ঘৰ নং : ১৬৭ বয়স : 51 লিঙ্গ : পুৰুষ	HKQ6241378 ফটো উপলব্ধ	381 নাম : মিনা চাহ স্বামীৰ নাম: অৰ্জুন চাহ ঘৰ নং : ১৬৭ বয়স : 46 লিঙ্গ : মহিলা	HKQ6241389 ফটো উপলব্ধ
382 নাম : কেশৱতী ৰাজোৱাৰ স্বামীৰ নাম: অৰ্জুন ৰাজোৱাৰ ঘৰ নং : ১৬৮ বয়স : 69 লিঙ্গ : মহিলা	HKQ0247189 ফটো উপলব্ধ	383 নাম : ৰঘুনাথ ৰাজোৱাৰ পিতাৰ নাম: অৰ্জুন ৰাজোৱাৰ ঘৰ নং : ১৬৮ বয়স : 43 লিঙ্গ : পুৰুষ	HKQ6241425 ফটো উপলব্ধ	R2 384 নাম : প্ৰতীমা তান্তি ৰাজোৱাৰ স্বামীৰ নাম: ৰঘুনাথ ৰাজোৱাৰ ঘৰ নং : ১৬৮ বয়স : 43 লিঙ্গ : মহিলা	HKQ6241447 ফটো উপলব্ধ
385 নাম : বাসন্তী ৰাজোৱাৰ পিতাৰ নাম: অৰ্জুন ৰাজোৱাৰ ঘৰ নং : ১৬৮ বয়স : 39 লিঙ্গ : মহিলা	HKQ6241436 ফটো উপলব্ধ	386 নাম : ৰেখাজ্যোতি ৰাজোৱাৰ স্বামীৰ নাম: বিজু ৰাজোৱাৰ ঘৰ নং : ১৬৮ বয়স : 38 লিঙ্গ : মহিলা	HKQ0247239 ফটো উপলব্ধ	387 নাম : বিমলা ৰাজোৱাৰ স্বামীৰ নাম: চনুৱা ৰাজোৱাৰ ঘৰ নং : ১৬৯ বয়স : 61 লিঙ্গ : মহিলা	HKQ6241458 ফটো উপলব্ধ
388 নাম : ফুলেশ্বৰী ৰাজোৱাৰ পিতাৰ নাম: চনুৱা ৰাজোৱাৰ ঘৰ নং : ১৬৯ বয়স : 51 লিঙ্গ : মহিলা	HKQ6241469 ফটো উপলব্ধ	389 নাম : মঙ্গল ৰাজোৱাৰ পিতাৰ নাম: চনুৱা ৰাজোৱাৰ ঘৰ নং : ১৬৯ বয়স : 49 লিঙ্গ : পুৰুষ	HKQ6241470 ফটো উপলব্ধ	390 নাম : পুণ্যপ্ৰভা গগৈ ৰাজোৱাৰ স্বামীৰ নাম: মঙ্গল ৰাজোৱাৰ ঘৰ নং : ১৬৯ বয়স : 43 লিঙ্গ : মহিলা	HKQ1775753 ফটো উপলব্ধ



391 নাম : সৰস্বতী চাহ স্বামীৰ নাম: গণেশ চাহ ঘৰ নং : ১৭০ বয়স : 56 লিঙ্গ : মহিলা	HKQ6241492 ফটো উপলব্ধ	392 নাম : শ্যাম চাহ পিতাৰ নাম: গণেশ চাহ ঘৰ নং : ১৭০ বয়স : 34 লিঙ্গ : পুৰুষ	HKQ1775708 ফটো উপলব্ধ	393 নাম : অনিতা চাহ পিতাৰ নাম: গণেশ চাহ ঘৰ নং : ১৭০ বয়স : 34 লিঙ্গ : মহিলা	HKQ1775719 ফটো উপলব্ধ
394 নাম : চান্দা চাহ স্বামীৰ নাম: নাগেশ্বৰ চাহ ঘৰ নং : ১৭১ বয়স : 71 লিঙ্গ : মহিলা	HKQ6241516 ফটো উপলব্ধ	395 নাম : নাগেশ্বৰ চাহ পিতাৰ নাম: যমুনা চাহ ঘৰ নং : ১৭১ বয়স : 66 লিঙ্গ : পুৰুষ	HKQ6241505 ফটো উপলব্ধ	396 নাম : বাজেশ চাহ পিতাৰ নাম: যমুনা চাহ ঘৰ নং : ১৭১ বয়স : 56 লিঙ্গ : পুৰুষ	HKQ6241538 ফটো উপলব্ধ
397 নাম : সন্তোষ চাহ পিতাৰ নাম: নাগেশ্বৰ চাহ ঘৰ নং : ১৭১ বয়স : 43 লিঙ্গ : পুৰুষ	HKQ6241527 ফটো উপলব্ধ	398 নাম : সঞ্জয় চাহ পিতাৰ নাম: নাগেশ্বৰ চাহ ঘৰ নং : ১৭১ বয়স : 38 লিঙ্গ : পুৰুষ	HKQ1775877 ফটো উপলব্ধ	399 নাম : সুনিতা চাহ স্বামীৰ নাম: সন্তোষ চাহ ঘৰ নং : ১৭১ বয়স : 38 লিঙ্গ : মহিলা	HKQ0505339 ফটো উপলব্ধ
400 নাম : চন্দ্ৰমা সোনোৱাল চাহ স্বামীৰ নাম: বাজেশ চাহ ঘৰ নং : ১৭১ বয়স : 36 লিঙ্গ : মহিলা	HKQ6241549 ফটো উপলব্ধ	401 নাম : পূৰ্ণিমা ৰাজপত চাহ স্বামীৰ নাম: সঞ্জয় চাহ ঘৰ নং : 171 বয়স : 36 লিঙ্গ : মহিলা	PCQ0015925 ফটো উপলব্ধ	402 নাম : সুস্মীতা চাহ পিতাৰ নাম: বাজেশ চাহ ঘৰ নং : 171 বয়স : 21 লিঙ্গ : মহিলা	PCQ0036343 ফটো উপলব্ধ
403 নাম : পৰশুৰাম চাহ পিতাৰ নাম: যমুনা চাহ ঘৰ নং : ১৭২ বয়স : 56 লিঙ্গ : পুৰুষ	HKQ6241550 ফটো উপলব্ধ	404 নাম : মনি চাহ স্বামীৰ নাম: পৰশুৰাম চাহ ঘৰ নং : ১৭২ বয়স : 51 লিঙ্গ : মহিলা	HKQ6241561 ফটো উপলব্ধ	405 নাম : ৰঞ্জিতা চাহ পিতাৰ নাম: পৰশুৰাম চাহ ঘৰ নং : ১৭১ বয়স : 34 লিঙ্গ : মহিলা	HKQ0248856 ফটো উপলব্ধ
406 নাম : চুমিত চাহ পিতাৰ নাম: পৰশুৰাম চাহ ঘৰ নং : ১৭২ বয়স : 29 লিঙ্গ : পুৰুষ	HKQ0411132 ফটো উপলব্ধ	407 নাম : ভূতকু উৰাং পিতাৰ নাম: ধনেশ্বৰ উৰাং ঘৰ নং : ১৭৩ বয়স : 71 লিঙ্গ : পুৰুষ	HKQ6241572 ফটো উপলব্ধ	408 নাম : ৰমেশ্ব উৰাং পিতাৰ নাম: ভূতকু উৰাং ঘৰ নং : ১৭৩ বয়স : 46 লিঙ্গ : পুৰুষ	HKQ6241583 ফটো উপলব্ধ
409 নাম : যোগেশ উৰাং পিতাৰ নাম: ভূতকু উৰাং ঘৰ নং : ১৭৩ বয়স : 45 লিঙ্গ : পুৰুষ	HKQ1775811 ফটো উপলব্ধ	410 নাম : ছালকী উৰাং স্বামীৰ নাম: ৰমেশ্ব উৰাং ঘৰ নং : ১৭৩ বয়স : 42 লিঙ্গ : মহিলা	HKQ6241594 ফটো উপলব্ধ	411 নাম : সঞ্জয় উৰাং পিতাৰ নাম: ভূতকু উৰাং ঘৰ নং : ১৭৩ বয়স : 42 লিঙ্গ : পুৰুষ	HKQ1775866 ফটো উপলব্ধ
412 নাম : নিৰ্মলা উৰাং স্বামীৰ নাম: উমেশ উৰাং ঘৰ নং : ১৭৩ বয়স : 41 লিঙ্গ : মহিলা	HKQ6241618 ফটো উপলব্ধ	413 নাম : দিপালী উৰাং স্বামীৰ নাম: যোগেশ উৰাং ঘৰ নং : ১৭৩ বয়স : 40 লিঙ্গ : মহিলা	HKQ1775822 ফটো উপলব্ধ	414 নাম : মীৰা উৰাং স্বামীৰ নাম: সঞ্জয় উৰাং ঘৰ নং : ১৭৩ বয়স : 28 লিঙ্গ : মহিলা	HKQ0447029 ফটো উপলব্ধ
415 নাম : বিনীতা উৰাং পিতাৰ নাম: যোগেশ উৰাং ঘৰ নং : ১৭৩ বয়স : 22 লিঙ্গ : মহিলা	HKQ3572690 ফটো উপলব্ধ	416 নাম : তেজি উৰাং পিতাৰ নাম: ৰমেশ উৰাং ঘৰ নং : 173 বয়স : 22 লিঙ্গ : মহিলা	PCQ0023663 ফটো উপলব্ধ	417 নাম : বিনীতা উৰাং পিতাৰ নাম: উমেশ উৰাং ঘৰ নং : ১৭৩ বয়স : 21 লিঙ্গ : মহিলা	HKQ3584158 ফটো উপলব্ধ
418 নাম : পৰেশ নাথ উৰাং পিতাৰ নাম: চাওনা উৰাং ঘৰ নং : ১৭৪ বয়স : 73 লিঙ্গ : পুৰুষ	HKQ6241629 ফটো উপলব্ধ	419 নাম : বীনা উৰাং স্বামীৰ নাম: পাৰেশ নাথ উৰাং ঘৰ নং : ১৭৪ বয়স : 69 লিঙ্গ : মহিলা	HKQ6241630 ফটো উপলব্ধ	420 নাম : দ্বীপ উৰাং পিতাৰ নাম: পাৰেশ নাথ উৰাং ঘৰ নং : ১৭৪ বয়স : 43 লিঙ্গ : পুৰুষ	HKQ6241641 ফটো উপলব্ধ



421 নাম : দীপা উৰাং স্বামীৰ নাম: দীপা ওৰাং ঘৰ নং : ১৭৪ বয়স : 39 লিঙ্গ : মহিলা	HKQ6241674 ফটো উপলব্ধ	S2 422 নাম : বুমী ওৰাং পিতাৰ নাম: পাৰ্শ্ব নাথ উৰাং ঘৰ নং : ১৭৪ বয়স : 37 লিঙ্গ : মহিলা	HKQ6241663 ফটো উপলব্ধ	423 নাম : বাবু ৰাজুৱাৰ পিতাৰ নাম: অঘনু ৰাজুৱাৰ ঘৰ নং : ১৭৫ বয়স : 61 লিঙ্গ : পুৰুষ	HKQ6241685 ফটো উপলব্ধ
424 নাম : কমলা ৰাজুৱাৰ স্বামীৰ নাম: বাবু ৰাজুৱাৰ ঘৰ নং : ১৭৫ বয়স : 56 লিঙ্গ : মহিলা	HKQ6241696 ফটো উপলব্ধ	425 নাম : অশোক ৰাজোৱাৰ পিতাৰ নাম: বাবু ৰাজোৱাৰ ঘৰ নং : ১৭৫ বয়স : 30 লিঙ্গ : পুৰুষ	HKQ0046656 ফটো উপলব্ধ	426 নাম : চুকমনি ৰাজোৱাৰ পিতাৰ নাম: বাবু ৰাজোৱাৰ ঘৰ নং : 175 বয়স : 28 লিঙ্গ : মহিলা	PCQ0057646 ফটো উপলব্ধ
427 নাম : পূজা চাহু পিতাৰ নাম: ৰাজেন চাহু ঘৰ নং : ১৮৫ বয়স : 26 লিঙ্গ : মহিলা	HKQ0180950 ফটো উপলব্ধ	428 নাম : ইন্দুৱণি পাচি ভূমিজ স্বামীৰ নাম: মনোজ ভূমিজ ঘৰ নং : ১৮১ বয়স : 37 লিঙ্গ : মহিলা	HKQ6242008 ফটো উপলব্ধ	429 নাম : পূৰ্বী দাস স্বামীৰ নাম: ৰাজু কুমাৰ দাস ঘৰ নং : ১৮৮ বয়স : 51 লিঙ্গ : মহিলা	HKQ1776052 ফটো উপলব্ধ
430 নাম : মনু কুমাৰ দাস পিতাৰ নাম: ৰাজু কুমাৰ দাস ঘৰ নং : ১৮৮ বয়স : 33 লিঙ্গ : পুৰুষ	HKQ1776030 ফটো উপলব্ধ	431 নাম : জোনাকী কৰ্মকাৰ দাস স্বামীৰ নাম: মনু কুমাৰ দাস ঘৰ নং : ১৮৮ বয়স : 32 লিঙ্গ : মহিলা	HKQ1776041 ফটো উপলব্ধ	432 নাম : দুখিত ভূঞা পিতাৰ নাম: বাসুদেৱ ভূঞা ঘৰ নং : ১৯০ বয়স : 40 লিঙ্গ : পুৰুষ	HKQ0055236 ফটো উপলব্ধ
433 নাম : বিনতী ভূঞা স্বামীৰ নাম: দুখিত ভূঞা ঘৰ নং : ১৯০ বয়স : 32 লিঙ্গ : মহিলা	HKQ0055426 ফটো উপলব্ধ	434 নাম : নব হাজৰীকা পিতাৰ নাম: ৰঙাবৰ হাজৰীকা ঘৰ নং : ১৯১ বয়স : 62 লিঙ্গ : পুৰুষ	HKQ6238626 ফটো উপলব্ধ	435 নাম : উজ্জলমালা কোঁচ স্বামীৰ নাম: নব হাজৰীকা ঘৰ নং : ১৯১ বয়স : 52 লিঙ্গ : মহিলা	HKQ0002755 ফটো উপলব্ধ
436 নাম : চিত্ৰা হাজৰীকা পিতাৰ নাম: ৰঙাবৰ হাজৰীকা ঘৰ নং : ১৯১ বয়স : 50 লিঙ্গ : মহিলা	HKQ0002756 ফটো উপলব্ধ	437 নাম : বেবিন্ধিতা হাজৰীকা পিতাৰ নাম: নৱ হাজৰীকা ঘৰ নং : ১৯১ বয়স : 27 লিঙ্গ : মহিলা	HKQ0415489 ফটো উপলব্ধ	438 নাম : কৌশিক কমল সোনোৱাল পিতাৰ নাম: নৱ হাজৰীকা ঘৰ নং : ১৯১ বয়স : 26 লিঙ্গ : পুৰুষ	HKQ0415539 ফটো উপলব্ধ
E 439 নাম : চিকাৰী কয়া পিতাৰ নাম: চুকুৰাম কয়া ঘৰ নং : ১৯২ বয়স : 73 লিঙ্গ : পুৰুষ	HKQ0079681 ফটো উপলব্ধ	440 নাম : মেনকা কয়া স্বামীৰ নাম: চিকাৰী কয়া ঘৰ নং : ১৯২ বয়স : 58 লিঙ্গ : মহিলা	HKQ0055988 ফটো উপলব্ধ	441 নাম : প্ৰবিন দত্ত পিতাৰ নাম: শিৱ নাথ দত্ত ঘৰ নং : ১৯২ বয়স : 55 লিঙ্গ : পুৰুষ	HKQ0363622 ফটো উপলব্ধ
442 নাম : ৰূপামণি দত্ত স্বামীৰ নাম: প্ৰবিন দত্ত ঘৰ নং : ১৯২ বয়স : 51 লিঙ্গ : মহিলা	HKQ0364190 ফটো উপলব্ধ	443 নাম : ভীমা কয়া পিতাৰ নাম: চিকাৰী কয়া ঘৰ নং : ১৯২ বয়স : 48 লিঙ্গ : পুৰুষ	HKQ0056028 ফটো উপলব্ধ	444 নাম : কাৰ্তিক কয়া পিতাৰ নাম: চিকাৰী কয়া ঘৰ নং : ১৯২ বয়স : 45 লিঙ্গ : পুৰুষ	HKQ0056036 ফটো উপলব্ধ
445 নাম : অনিতা কয়া স্বামীৰ নাম: ভীমা কয়া ঘৰ নং : ১৯২ বয়স : 38 লিঙ্গ : মহিলা	HKQ0056168 ফটো উপলব্ধ	446 নাম : অজিত কুৰ্মি পিতাৰ নাম: হৰেন কুৰ্মি ঘৰ নং : ১৯২ বয়স : 23 লিঙ্গ : পুৰুষ	HKQ3546785 ফটো উপলব্ধ	447 নাম : সবিতা কয়া দাস পিতাৰ নাম: ভীমা কয়া ঘৰ নং : 192 বয়স : 20 লিঙ্গ : মহিলা	PCQ0058891 ফটো উপলব্ধ
448 নাম : বিতপন সোনোৱাল পিতাৰ নাম: দেবানন্দ সোনোৱাল ঘৰ নং : ১৯৩ বয়স : 58 লিঙ্গ : পুৰুষ	HKQ0056408 ফটো উপলব্ধ	449 নাম : জুতিকা সোনোৱাল স্বামীৰ নাম: বিতপন সোনোৱাল ঘৰ নং : ১৯৩ বয়স : 45 লিঙ্গ : মহিলা	HKQ0056457 ফটো উপলব্ধ	450 নাম : ৰাজ নায়ক পিতাৰ নাম: কুচু নায়ক ঘৰ নং : ১৯৩ বয়স : 29 লিঙ্গ : পুৰুষ	HKQ0362780 ফটো উপলব্ধ



451 নাম : বশিষ্ঠা ভূঞা স্বামীৰ নাম : ৰাজ ভূঞা ঘৰ নং : ১৯৩ বয়স : 27 লিঙ্গ : মহিলা	HKQ0382093 ফটো উপলব্ধ	452 নাম : হৰ্ষিতা সোনোৱাল পিতাৰ নাম : বিতুপন সোনোৱাল ঘৰ নং : 193 বয়স : 21 লিঙ্গ : মহিলা	PCQ0069674 ফটো উপলব্ধ	453 নাম : পিংকী সোনোৱাল দত্ত স্বামীৰ নাম : দেৱজ্যোতি দত্ত ঘৰ নং : ১৯৯ বয়স : 41 লিঙ্গ : মহিলা	HKQ0257337 ফটো উপলব্ধ
454 নাম : আৰমান কয়া পিতাৰ নাম : ভীমা কয়া ঘৰ নং : ১৯৯ বয়স : 39 লিঙ্গ : পুৰুষ	HKQ1202738 ফটো উপলব্ধ	455 নাম : পৰ্ণিমা কয়া তেলী স্বামীৰ নাম : আৰমান কয়া ঘৰ নং : ১৯৯ বয়স : 38 লিঙ্গ : মহিলা	HKQ1202753 ফটো উপলব্ধ	456 নাম : গোপী নায়ক পিতাৰ নাম : বিশ্বনাথ নায়ক ঘৰ নং : ২০০ বয়স : 45 লিঙ্গ : পুৰুষ	HKQ1208933 ফটো উপলব্ধ
457 নাম : চঞ্জনা ঘাটোৱাৰ স্বামীৰ নাম : জিৰু ঘাটোৱাৰ ঘৰ নং : ২০০ বয়স : 43 লিঙ্গ : মহিলা	HKQ0079830 ফটো উপলব্ধ	458 নাম : জিৰু ঘাটোৱাৰ পিতাৰ নাম : চুকৰাম ঘাটোৱাৰ ঘৰ নং : ২০০ বয়স : 42 লিঙ্গ : পুৰুষ	HKQ0079822 ফটো উপলব্ধ	459 নাম : মণি কালন্দী নায়ক স্বামীৰ নাম : গোপী নায়ক ঘৰ নং : ২০০ বয়স : 40 লিঙ্গ : মহিলা	HKQ1208974 ফটো উপলব্ধ
E 460 নাম : মানিক হাজৰীকা স্বামীৰ নাম : কেশৰাজ হাজৰীকা ঘৰ নং : ২০১ বয়স : 67 লিঙ্গ : মহিলা	HKQ1209055 ফটো উপলব্ধ	461 নাম : কুন্দন কৰ্মকাৰ পিতাৰ নাম : অঘনু কৰ্মকাৰ ঘৰ নং : ২০১ বয়স : 61 লিঙ্গ : পুৰুষ	HKQ0079863 ফটো উপলব্ধ	462 নাম : শমাৰী কৰ্মকাৰ স্বামীৰ নাম : কুন্দন কৰ্মকাৰ ঘৰ নং : ২০১ বয়স : 48 লিঙ্গ : মহিলা	HKQ0079871 ফটো উপলব্ধ
463 নাম : কৈলাশ হাজৰীকা পিতাৰ নাম : কেশৰাজ হাজৰীকা ঘৰ নং : ২০১ বয়স : 48 লিঙ্গ : পুৰুষ	HKQ1209345 ফটো উপলব্ধ	464 নাম : ক্ষীৰাজ হাজৰীকা পিতাৰ নাম : কেশৰাজ হাজৰীকা ঘৰ নং : ২০১ বয়স : 46 লিঙ্গ : পুৰুষ	HKQ1209105 ফটো উপলব্ধ	465 নাম : চিংকুমণি সোনোৱাল হাজৰীকা স্বামীৰ নাম : কৈলাশ হাজৰীকা ঘৰ নং : ২০১ বয়স : 44 লিঙ্গ : মহিলা	HKQ1209154 ফটো উপলব্ধ
466 নাম : মৌচুমী সোনোৱাল হাজৰীকা স্বামীৰ নাম : ক্ষীৰাজ হাজৰীকা ঘৰ নং : ২০১ বয়স : 40 লিঙ্গ : মহিলা	HKQ1209261 ফটো উপলব্ধ	R2 467 নাম : জিতুল কৰ্মকাৰ পিতাৰ নাম : কুন্দন কৰ্মকাৰ ঘৰ নং : ২০১ বয়স : 27 লিঙ্গ : পুৰুষ	HKQ0413567 ফটো উপলব্ধ	468 নাম : বিপুল কৰ্মকাৰ পিতাৰ নাম : কুন্দন কৰ্মকাৰ ঘৰ নং : 201 বয়স : 26 লিঙ্গ : পুৰুষ	PCQ0123786 ফটো উপলব্ধ
469 নাম : বিমলা কৰ্মকাৰ স্বামীৰ নাম : জিতুল কৰ্মকাৰ ঘৰ নং : ২০১ বয়স : 24 লিঙ্গ : মহিলা	HKQ0409193 ফটো উপলব্ধ	470 নাম : ঈশান সোনোৱাল পিতাৰ নাম : কৈলাশ হাজৰীকা ঘৰ নং : 201 বয়স : 20 লিঙ্গ : পুৰুষ	PCQ0040683 ফটো উপলব্ধ	471 নাম : আকাশ কালান্দী পিতাৰ নাম : তুলসী কালান্দী ঘৰ নং : ২০২ বয়স : 40 লিঙ্গ : পুৰুষ	HKQ0079723 ফটো উপলব্ধ
472 নাম : নেহা মজুমদাৰ কালন্দী স্বামীৰ নাম : আকাশ কালন্দী ঘৰ নং : ২০২ বয়স : 30 লিঙ্গ : মহিলা	HKQ0079731 ফটো উপলব্ধ	473 নাম : দীপক কৰ্মকাৰ পিতাৰ নাম : কুন্দন কৰ্মকাৰ ঘৰ নং : ২০৩ বয়স : 48 লিঙ্গ : পুৰুষ	HKQ0079764 ফটো উপলব্ধ	474 নাম : উৰ্মিলা দেৱী স্বামীৰ নাম : সুদৰ্শন প্ৰসাদ চাহ ঘৰ নং : ২০৬ বয়স : 68 লিঙ্গ : মহিলা	HKQ0406785 ফটো উপলব্ধ
E 475 নাম : সুদৰ্শন প্ৰসাদ চাহ পিতাৰ নাম : দিলীপন প্ৰসাদ চাহ ঘৰ নং : ২০৬ বয়স : 59 লিঙ্গ : পুৰুষ	HKQ0406660 ফটো উপলব্ধ	476 নাম : কৃষ্ণ প্ৰসাদ চাহ পিতাৰ নাম : সুদৰ্শন প্ৰসাদ চাহ ঘৰ নং : ২০৬ বয়স : 32 লিঙ্গ : পুৰুষ	HKQ0400986 ফটো উপলব্ধ	477 নাম : ৰশ্মি কুমাৰী চাহ পিতাৰ নাম : সুদৰ্শন প্ৰসাদ চাহ ঘৰ নং : ২০৬ বয়স : 32 লিঙ্গ : মহিলা	HKQ0399394 ফটো উপলব্ধ
478 নাম : বিন্দু চাহ স্বামীৰ নাম : কৃষ্ণ প্ৰসাদ চাহ ঘৰ নং : ২০৬ বয়স : 27 লিঙ্গ : মহিলা	HKQ0398792 ফটো উপলব্ধ	479 নাম : বিকাশ প্ৰসাদ চাহ পিতাৰ নাম : সুদৰ্শন প্ৰসাদ চাহ ঘৰ নং : ২০৬ বয়স : 27 লিঙ্গ : পুৰুষ	HKQ0399923 ফটো উপলব্ধ	480 নাম : শ্ৰী চুনিলা কালন্দী পিতাৰ নাম : শ্ৰী বাৰমা কালন্দী ঘৰ নং : ২১২ বয়স : 31 লিঙ্গ : পুৰুষ	HKQ0506691 ফটো উপলব্ধ



481	HKQ0506600
নাম : মৃদলা কালন্দী স্বামীৰ নাম: চুনিল কালন্দী ঘৰ নং : ২১২ বয়স : 26 লিঙ্গ : মহিলা	ফটো উপলব্ধ

482	HKQ0508309
নাম : চাহিল কালন্দী পিতাৰ নাম: বামা কালন্দী ঘৰ নং : ২১৩ বয়স : 26 লিঙ্গ : পুৰুষ	ফটো উপলব্ধ

483	HKQ0506717
নাম : জয়মনি কালন্দী স্বামীৰ নাম: চাহিল কালন্দী ঘৰ নং : ২১৩ বয়স : 24 লিঙ্গ : মহিলা	ফটো উপলব্ধ

484	HKQ0502104
নাম : অজয় কালন্দী পিতাৰ নাম: বামফল কালন্দী ঘৰ নং : ২১৪ বয়স : 29 লিঙ্গ : পুৰুষ	ফটো উপলব্ধ

485	HKQ0501411
নাম : লক্ষী ভূমিজ স্বামীৰ নাম: মণ্টু ভূমিজ ঘৰ নং : ২১৪ বয়স : 28 লিঙ্গ : মহিলা	ফটো উপলব্ধ

486	HKQ0501866
নাম : মঞ্জলা কালন্দী স্বামীৰ নাম: অজয় কালন্দী ঘৰ নং : ২১৪ বয়স : 25 লিঙ্গ : মহিলা	ফটো উপলব্ধ

487	PCQ0101063
নাম : গীতা গোৱালা ৰাজপুত স্বামীৰ নাম: বিকাশ সিং ৰাজপুত ঘৰ নং : 215 বয়স : 38 লিঙ্গ : মহিলা	ফটো উপলব্ধ

488	PCQ0101154
নাম : বিকাশ সিং ৰাজপুত পিতাৰ নাম: ৰাজেন সিং ৰাজপুত ঘৰ নং : 215 বয়স : 30 লিঙ্গ : পুৰুষ	ফটো উপলব্ধ

489	HKQ3564697
নাম : শান্তী ভূঞা স্বামীৰ নাম: ৰাজু ভূঞা ঘৰ নং : ২২১ বয়স : 52 লিঙ্গ : মহিলা	ফটো উপলব্ধ

R2 490	HKQ3558384
নাম : নন্দিনী মাৰি স্বামীৰ নাম: অপু মাৰি ঘৰ নং : 222 বয়স : 24 লিঙ্গ : মহিলা	ফটো উপলব্ধ

491	HKQ3564770
নাম : অনিতা বাউৰী পিতাৰ নাম: গণেশ বাউৰী ঘৰ নং : ২২৩ বয়স : 42 লিঙ্গ : মহিলা	ফটো উপলব্ধ



492 নাম : নেহা ৰহমান স্বামীৰ নাম : মুজিবুৰ আমিন ঘৰ নং : 1 বয়স : 27 লিঙ্গ : মহিলা	HKQ0220137 ফটো উপলব্ধ	R2 493 নাম : বজনাথ ৰজক পিতাৰ নাম : মনোৰাম ৰজক ঘৰ নং : 2 বয়স : 62 লিঙ্গ : পুৰুষ	HKQ0000444 ফটো উপলব্ধ	494 নাম : ৰমেন ৰজক পিতাৰ নাম : মনোৰমা ৰজক ঘৰ নং : 2 বয়স : 58 লিঙ্গ : পুৰুষ	HKQ0000446 ফটো উপলব্ধ
495 নাম : কৌশল্যা ৰজক স্বামীৰ নাম : বজনাথ ৰজক ঘৰ নং : 2 বয়স : 58 লিঙ্গ : মহিলা	HKQ0000445 ফটো উপলব্ধ	496 নাম : চৰিতা ৰজক স্বামীৰ নাম : ৰমেন ৰজক ঘৰ নং : 2 বয়স : 50 লিঙ্গ : মহিলা	HKQ0000447 ফটো উপলব্ধ	497 নাম : সৌৰভ ৰজক পিতাৰ নাম : বজনাথ ৰজক ঘৰ নং : 2 বয়স : 38 লিঙ্গ : পুৰুষ	HKQ0000450 ফটো উপলব্ধ
498 নাম : সাগৰ ৰজক পিতাৰ নাম : বজনাথ ৰজক ঘৰ নং : 2 বয়স : 38 লিঙ্গ : পুৰুষ	HKQ0000449 ফটো উপলব্ধ	499 নাম : নিকিতা ৰজক পিতাৰ নাম : ৰমেন ৰজক ঘৰ নং : 2 বয়স : 24 লিঙ্গ : মহিলা	HKQ0467928 ফটো উপলব্ধ	500 নাম : সৰজিন্দৰ কোঁৰ স্বামীৰ নাম : সুৰজিত সিং ঘৰ নং : 9 বয়স : 59 লিঙ্গ : মহিলা	HKQ0000451 ফটো উপলব্ধ
501 নাম : গৌৰপাল সিং পিতাৰ নাম : সুৰজিত সিং ঘৰ নং : 9 বয়স : 38 লিঙ্গ : পুৰুষ	HKQ0000452 ফটো উপলব্ধ	R2 502 নাম : ৰংকলি মানিক স্বামীৰ নাম : নন্দলাল মানিক ঘৰ নং : 8 বয়স : 75 লিঙ্গ : মহিলা	HKQ0000453 ফটো উপলব্ধ	503 নাম : প্ৰমিলা মানিক পিতাৰ নাম : নন্দলাল মানিক ঘৰ নং : 8 বয়স : 49 লিঙ্গ : মহিলা	HKQ0000454 ফটো উপলব্ধ
504 নাম : ঘটবৰী বৰুৱা স্বামীৰ নাম : ৰোহিত বৰুৱা ঘৰ নং : 5 বয়স : 92 লিঙ্গ : মহিলা	HKQ0000456 ফটো উপলব্ধ	505 নাম : জোনালী বৰুৱা স্বামীৰ নাম : ভৰত গোস্বাই ঘৰ নং : 5 বয়স : 62 লিঙ্গ : মহিলা	HKQ1239492 ফটো উপলব্ধ	506 নাম : ভাগ্যলক্ষী বৰুৱা পিতাৰ নাম : বিজিত বৰুৱা ঘৰ নং : 5 বয়স : 31 লিঙ্গ : মহিলা	HKQ0314427 ফটো উপলব্ধ
507 নাম : ধৰ্মেশ্বৰ ফুকন পিতাৰ নাম : ৰমাকান্ত ফুকন ঘৰ নং : 6 বয়স : 77 লিঙ্গ : পুৰুষ	HKQ0000457 ফটো উপলব্ধ	508 নাম : ৰেন ফুকন স্বামীৰ নাম : ধৰ্মেশ্বৰ ফুকন ঘৰ নং : 6 বয়স : 67 লিঙ্গ : মহিলা	HKQ0000458 ফটো উপলব্ধ	509 নাম : অনজ ফুকন পিতাৰ নাম : ধৰ্মেশ্বৰ ফুকন ঘৰ নং : 6 বয়স : 43 লিঙ্গ : পুৰুষ	HKQ0000459 ফটো উপলব্ধ
510 নাম : প্ৰবাল ফুকন পিতাৰ নাম : ধৰ্মেশ্বৰ ফুকন ঘৰ নং : 6 বয়স : 40 লিঙ্গ : পুৰুষ	HKQ0000460 ফটো উপলব্ধ	511 নাম : শ্যামন্ত মাক্ৰাৰি পিতাৰ নাম : লক্ষেশ্বৰ মাক্ৰাৰি ঘৰ নং : 9 বয়স : 57 লিঙ্গ : পুৰুষ	HKQ0000461 ফটো উপলব্ধ	512 নাম : মনিমালা মাক্ৰাৰি স্বামীৰ নাম : শ্যামন্ত মাক্ৰাৰি ঘৰ নং : 9 বয়স : 50 লিঙ্গ : মহিলা	HKQ0000462 ফটো উপলব্ধ
513 নাম : জ্যোতিপ্ৰসাদ গগৈ পিতাৰ নাম : নবিন গগৈ ঘৰ নং : 9 বয়স : 68 লিঙ্গ : পুৰুষ	HKQ0000463 ফটো উপলব্ধ	514 নাম : মনোমতী গগৈ স্বামীৰ নাম : জ্যোতি প্ৰসাদ গগৈ ঘৰ নং : 9 বয়স : 60 লিঙ্গ : মহিলা	HKQ0000464 ফটো উপলব্ধ	515 নাম : সঞ্জু গগৈ পিতাৰ নাম : জ্যোতি প্ৰসাদ গগৈ ঘৰ নং : 9 বয়স : 42 লিঙ্গ : পুৰুষ	HKQ0000465 ফটো উপলব্ধ
S 516 নাম : গোলেনা বেপম স্বামীৰ নাম : আব্দুল ৰহিম ঘৰ নং : 11 বয়স : 62 লিঙ্গ : মহিলা	HKQ1239674 ফটো উপলব্ধ	S 517 নাম : আব্দুল ৰাইহুতা পিতাৰ নাম : আব্দুল ৰহিম ঘৰ নং : 11 বয়স : 50 লিঙ্গ : পুৰুষ	HKQ0000466 ফটো উপলব্ধ	S 518 নাম : আব্দুল ইয়াচিন পিতাৰ নাম : মঃ আব্দুল ৰহিম ঘৰ নং : 11 বয়স : 28 লিঙ্গ : পুৰুষ	HKQ0000467 ফটো উপলব্ধ
519 নাম : মীনা কলিতা স্বামীৰ নাম : প্ৰবিন কলিতা ঘৰ নং : 15 বয়স : 53 লিঙ্গ : মহিলা	HKQ0000468 ফটো উপলব্ধ	520 নাম : জোনমণিকলিতা সিং পিতাৰ নাম : প্ৰবিন কলিতা ঘৰ নং : 15 বয়স : 30 লিঙ্গ : মহিলা	HKQ0200527 ফটো উপলব্ধ	521 নাম : ঈশ্বৰজিত কলিতা পিতাৰ নাম : প্ৰবিন কলিতা ঘৰ নং : 15 বয়স : 28 লিঙ্গ : পুৰুষ	HKQ0200618 ফটো উপলব্ধ



522 নাম : তিপী কলিতা স্বামীৰ নাম : সশ্বৰ কলিতা ঘৰ নং : ১৫ বয়স : 22 লিঙ্গ : মহিলা	HKQ1222777 ফটো উপলব্ধ	523 নাম : দিগন্ত সোনোৱাল পিতাৰ নাম : কনক সোনোৱাল ঘৰ নং : ১৫ক বয়স : 50 লিঙ্গ : পুৰুষ	HKQ0032326 ফটো উপলব্ধ	524 নাম : লক্ষ্মজ্যোতি সোনোৱাল পিতাৰ নাম : দিগন্ত সোনোৱাল ঘৰ নং : ১৫ক বয়স : 28 লিঙ্গ : পুৰুষ	HKQ0200576 ফটো উপলব্ধ
525 নাম : ৰজিয়া খাতুন স্বামীৰ নাম : কপিল আলি ঘৰ নং : ১৬ বয়স : 70 লিঙ্গ : মহিলা	HKQ0000469 ফটো উপলব্ধ	526 নাম : ৰাজু আলি পিতাৰ নাম : কপিল আলি ঘৰ নং : ১৬ বয়স : 38 লিঙ্গ : পুৰুষ	HKQ1239845 ফটো উপলব্ধ	E 527 নাম : ৰহিমা বেগম পিতাৰ নাম : কপিল আলি ঘৰ নং : ১৬ বয়স : 30 লিঙ্গ : মহিলা	HKQ0243477 ফটো উপলব্ধ
528 নাম : ৰিংকু আলি পিতাৰ নাম : কপিল আলি ঘৰ নং : ১৬ বয়স : 27 লিঙ্গ : পুৰুষ	HKQ0243717 ফটো উপলব্ধ	529 নাম : হালিমা খাতুন পিতাৰ নাম : কপিল আলি ঘৰ নং : ১৬ বয়স : 27 লিঙ্গ : মহিলা	HKQ0243725 ফটো উপলব্ধ	530 নাম : মনজ গগৈ পিতাৰ নাম : প্ৰমোদ গগৈ ঘৰ নং : ১৭ বয়স : 40 লিঙ্গ : পুৰুষ	HKQ0000471 ফটো উপলব্ধ
531 নাম : মিতালী গগৈ বেগম পিতাৰ নাম : প্ৰমোদ গগৈ ঘৰ নং : ১৭ বয়স : 37 লিঙ্গ : মহিলা	HKQ0000472 ফটো উপলব্ধ	E 532 নাম : কামাখ্যা দে পিতাৰ নাম : হৰিৰঞ্জন দে ঘৰ নং : ১৮ বয়স : 70 লিঙ্গ : পুৰুষ	HKQ0000473 ফটো উপলব্ধ	E 533 নাম : গৌৰী দে স্বামীৰ নাম : কামাখ্যা দে ঘৰ নং : ১৮ বয়স : 65 লিঙ্গ : মহিলা	HKQ1239903 ফটো উপলব্ধ
534 নাম : ৰতন দে পিতাৰ নাম : কামাখ্যা দে ঘৰ নং : ১৮ বয়স : 48 লিঙ্গ : পুৰুষ	HKQ0000474 ফটো উপলব্ধ	535 নাম : জুন দে স্বামীৰ নাম : ৰতন দে ঘৰ নং : 18 বয়স : 40 লিঙ্গ : মহিলা	HKQ0000475 ফটো উপলব্ধ	536 নাম : ৰমজান হুচেইন পিতাৰ নাম : সুসন চন্দ্ৰ গগৈ ঘৰ নং : 20 বয়স : 55 লিঙ্গ : পুৰুষ	HKQ0000476 ফটো উপলব্ধ
537 নাম : ফুলবান বেগম স্বামীৰ নাম : ৰমজান হুচেইন ঘৰ নং : ২০ বয়স : 47 লিঙ্গ : মহিলা	HKQ0000477 ফটো উপলব্ধ	538 নাম : তচলিমা বেগম স্বামীৰ নাম : ৰমজান হুচেইন ঘৰ নং : ২০ বয়স : 46 লিঙ্গ : মহিলা	HKQ0244251 ফটো উপলব্ধ	539 নাম : ৰহিম হুচেইন পিতাৰ নাম : ৰমজান হুচেইন ঘৰ নং : 20 বয়স : 38 লিঙ্গ : পুৰুষ	HKQ0000478 ফটো উপলব্ধ
540 নাম : চাবিয়া বেগম পিতাৰ নাম : ৰমজান হুচেইন ঘৰ নং : ২০ বয়স : 29 লিঙ্গ : মহিলা	HKQ0244293 ফটো উপলব্ধ	541 নাম : চনি বেগম স্বামীৰ নাম : আফতাব হুচেইন ঘৰ নং : ২০ বয়স : 28 লিঙ্গ : মহিলা	HKQ0372581 ফটো উপলব্ধ	R2 542 নাম : ৰহিমা বেগম স্বামীৰ নাম : জেনল আলি ঘৰ নং : ২১ বয়স : 60 লিঙ্গ : মহিলা	HKQ0000479 ফটো উপলব্ধ
543 নাম : বাবুল আলি পিতাৰ নাম : জেনল আলি ঘৰ নং : ২১ বয়স : 40 লিঙ্গ : পুৰুষ	HKQ0000480 ফটো উপলব্ধ	544 নাম : আছমা বেগম স্বামীৰ নাম : জামিৰ আলি ঘৰ নং : ২১ বয়স : 30 লিঙ্গ : মহিলা	HKQ0025833 ফটো উপলব্ধ	545 নাম : আশা ভূমিজ স্বামীৰ নাম : চুকৰা ভূমিজ ঘৰ নং : ২২ বয়স : 70 লিঙ্গ : মহিলা	HKQ0000481 ফটো উপলব্ধ
546 নাম : অনিল ভূমিজ পিতাৰ নাম : চুক্ৰা ভূমিজ ঘৰ নং : ২২ বয়স : 56 লিঙ্গ : পুৰুষ	HKQ0000482 ফটো উপলব্ধ	547 নাম : নিৰ ভূমিজ স্বামীৰ নাম : অনিল ভূমিজ ঘৰ নং : ২২ বয়স : 50 লিঙ্গ : মহিলা	HKQ0000483 ফটো উপলব্ধ	E 548 নাম : কাৰ্তিক ভূমিজ পিতাৰ নাম : চুক্ৰা ভূমিজ ঘৰ নং : ২২ বয়স : 49 লিঙ্গ : পুৰুষ	HKQ0000484 ফটো উপলব্ধ
549 নাম : ফাগুন ভূমিজ পিতাৰ নাম : চুক্ৰা ভূমিজ ঘৰ নং : ২২ বয়স : 47 লিঙ্গ : পুৰুষ	HKQ0000485 ফটো উপলব্ধ	550 নাম : অনামিকা ভূমিজ স্বামীৰ নাম : চুনিল ভূমিজ ঘৰ নং : ২২ বয়স : 45 লিঙ্গ : মহিলা	HKQ0000486 ফটো উপলব্ধ	551 নাম : গীতা ভূমিজ স্বামীৰ নাম : ফাগুন ভূমিজ ঘৰ নং : ২২ বয়স : 43 লিঙ্গ : মহিলা	HKQ0000487 ফটো উপলব্ধ



552 নাম : জানকী ভূমিজ স্বামীৰ নাম : কাঞ্চিক ভূমিজ ঘৰ নং : ২২ বয়স : 41 লিঙ্গ : মহিলা	HKQ0264648 ফটো উপলব্ধ	553 নাম : বাথী ভূমিজ পিতাৰ নাম : অনিল ভূমিজ ঘৰ নং : ২২ বয়স : 33 লিঙ্গ : মহিলা	HKQ0031625 ফটো উপলব্ধ	554 নাম : চাৰন ভূমিজ পিতাৰ নাম : অনিল ভূমিজ ঘৰ নং : ২২ বয়স : 31 লিঙ্গ : পুৰুষ	HKQ0029462 ফটো উপলব্ধ
555 নাম : কৃষ্ণ ভূমিজ পিতাৰ নাম : অনিল ভূমিজ ঘৰ নং : ২২ বয়স : 30 লিঙ্গ : পুৰুষ	HKQ0029652 ফটো উপলব্ধ	556 নাম : সুনিতা ভূমিজ স্বামীৰ নাম : চাৰন ভূমিজ ঘৰ নং : ২২ বয়স : 30 লিঙ্গ : মহিলা	HKQ0031203 ফটো উপলব্ধ	557 নাম : দীপা ভূমিজ পিতাৰ নাম : ফাগুন ভূমিজ ঘৰ নং : ২২ বয়স : 29 লিঙ্গ : মহিলা	HKQ0039883 ফটো উপলব্ধ
558 নাম : মনোৰঞ্জন হাজৰীকা পিতাৰ নাম : যাদব হাজৰীকা ঘৰ নং : ২৩ বয়স : 58 লিঙ্গ : পুৰুষ	HKQ0000492 ফটো উপলব্ধ	559 নাম : হিবন্য কুমাৰ হাজৰীকা পিতাৰ নাম : যাদব হাজৰীকা ঘৰ নং : ২৩ বয়স : 54 লিঙ্গ : পুৰুষ	HKQ0000488 ফটো উপলব্ধ	560 নাম : দেবব্রত হাজৰীকা পিতাৰ নাম : যাদব হাজৰীকা ঘৰ নং : ২৩ বয়স : 52 লিঙ্গ : পুৰুষ	HKQ0000490 ফটো উপলব্ধ
561 নাম : মৃদুলা হাজৰীকা স্বামীৰ নাম : লক্ষ্মীপ্ৰসাদ হাজৰীকা ঘৰ নং : ২৩ বয়স : 52 লিঙ্গ : মহিলা	HKQ0000491 ফটো উপলব্ধ	562 নাম : নিলিমা দিহিঙীয়া স্বামীৰ নাম : মনোৰঞ্জন হাজৰীকা ঘৰ নং : ২৩ বয়স : 46 লিঙ্গ : মহিলা	HKQ0000493 ফটো উপলব্ধ	563 নাম : জ্যোতি হাজৰীকা স্বামীৰ নাম : দেবব্রত হাজৰীকা ঘৰ নং : ২৩ বয়স : 44 লিঙ্গ : মহিলা	HKQ0000494 ফটো উপলব্ধ
564 নাম : শ্ৰবাজ হাজৰীকা মাতৃৰ নাম : মৃদুলা হাজৰীকা ঘৰ নং : ২৩ বয়স : 27 লিঙ্গ : পুৰুষ	HKQ0447334 ফটো উপলব্ধ	565 নাম : বিদিশা হাজৰীকা পিতাৰ নাম : দেবব্রত হাজৰীকা ঘৰ নং : ২৩ বয়স : 26 লিঙ্গ : মহিলা	HKQ0467936 ফটো উপলব্ধ	566 নাম : পদ্মা সিং পিতাৰ নাম : গোপাল সিং ঘৰ নং : ২৪ বয়স : 50 লিঙ্গ : মহিলা	HKQ0000495 ফটো উপলব্ধ
#2 567 নাম : ভগৱান সিং পিতাৰ নাম : গোপাল সিং ঘৰ নং : ২৪ বয়স : 50 লিঙ্গ : পুৰুষ	HKQ0000496 ফটো উপলব্ধ	568 নাম : কৃষ্ণ সিং পিতাৰ নাম : গোপাল সিং ঘৰ নং : ২৪ বয়স : 48 লিঙ্গ : পুৰুষ	HKQ0000498 ফটো উপলব্ধ	569 নাম : বিষ্ণু সিং পিতাৰ নাম : গোপাল সিং ঘৰ নং : ২৪ বয়স : 46 লিঙ্গ : পুৰুষ	HKQ0000499 ফটো উপলব্ধ
570 নাম : নিৰ্মলা চাহ স্বামীৰ নাম : বসন্ত চাহ ঘৰ নং : ২৬ বয়স : 63 লিঙ্গ : মহিলা	HKQ0000500 ফটো উপলব্ধ	571 নাম : ৰাজকুমাৰ চাহ পিতাৰ নাম : বসন্ত চাহ ঘৰ নং : ২৬ বয়স : 45 লিঙ্গ : পুৰুষ	HKQ0000501 ফটো উপলব্ধ	572 নাম : ৰাজ চাহ পিতাৰ নাম : বসন্ত চাহ ঘৰ নং : ২৬ বয়স : 42 লিঙ্গ : পুৰুষ	HKQ0000502 ফটো উপলব্ধ
573 নাম : কিৰন চাহ স্বামীৰ নাম : ৰাজকুমাৰ চাহ ঘৰ নং : ২৬ বয়স : 41 লিঙ্গ : মহিলা	HKQ0000503 ফটো উপলব্ধ	574 নাম : আশীস কুমাৰ চাহ পিতাৰ নাম : ৰাজকুমাৰ চাহ ঘৰ নং : ২৬ বয়স : 24 লিঙ্গ : পুৰুষ	HKQ0468116 ফটো উপলব্ধ	575 নাম : সুজাতা চাহ পিতাৰ নাম : ৰাজকুমাৰ চাহ ঘৰ নং : ২৬ বয়স : 23 লিঙ্গ : মহিলা	PCQ0113605 ফটো উপলব্ধ
E 576 নাম : বিলাস ৰায় পিতাৰ নাম : নৱায়ন ৰায় ঘৰ নং : ২৭ বয়স : 95 লিঙ্গ : পুৰুষ	HKQ0000504 ফটো উপলব্ধ	E 577 নাম : ৰামচন্দ্ৰ ৰায় পিতাৰ নাম : বিলাস ৰায় ঘৰ নং : ২৭ বয়স : 60 লিঙ্গ : পুৰুষ	HKQ0000506 ফটো উপলব্ধ	E 578 নাম : লক্ষন ৰায় পিতাৰ নাম : বিলাস ৰায় ঘৰ নং : ২৭ বয়স : 53 লিঙ্গ : পুৰুষ	HKQ0000507 ফটো উপলব্ধ
579 নাম : উৰ্মিলা ৰায় স্বামীৰ নাম : ৰামচন্দ্ৰ ৰায় ঘৰ নং : ২৭ বয়স : 52 লিঙ্গ : মহিলা	HKQ0000508 ফটো উপলব্ধ	580 নাম : বিশাল ৰায় পিতাৰ নাম : ৰামচন্দ্ৰ ৰায় ঘৰ নং : ২৭ বয়স : 29 লিঙ্গ : পুৰুষ	HKQ0392811 ফটো উপলব্ধ	581 নাম : প্ৰিতী ৰায় স্বামীৰ নাম : বিশাল ৰায় ঘৰ নং : ২৭ বয়স : 27 লিঙ্গ : মহিলা	HKQ0393611 ফটো উপলব্ধ



582 নাম : হৰিপ্রসাদ গোৱালা পিতাৰ নাম: হিন্দু গোৱালা ঘৰ নং : ২৮ বয়স : 60 লিঙ্গ : পুৰুষ	HKQ0000509 ফটো উপলব্ধ	583 নাম : চুনিতা গোৱালা স্বামীৰ নাম: হৰিপ্রসাদ গোৱালা ঘৰ নং : ২৮ বয়স : 53 লিঙ্গ : মহিলা	HKQ0000510 ফটো উপলব্ধ	S2 584 নাম : পিংকী কালান্দী গোৱালা স্বামীৰ নাম: সঞ্জীৱ গোৱালা ঘৰ নং : ২৮ বয়স : 34 লিঙ্গ : মহিলা	HKQ0392852 ফটো উপলব্ধ
R2 585 নাম : জীতেন গোৱালা পিতাৰ নাম: হৰিপ্রসাদ গোৱালা ঘৰ নং : ২৮ বয়স : 31 লিঙ্গ : পুৰুষ	HKQ0248120 ফটো উপলব্ধ	586 নাম : উমা গোৱালা স্বামীৰ নাম: জীতেন গোৱালা ঘৰ নং : ২৮ বয়স : 29 লিঙ্গ : মহিলা	HKQ0244244 ফটো উপলব্ধ	587 নাম : বুধন কালান্দী পিতাৰ নাম: চুবনাথ কালান্দী ঘৰ নং : ২৯ বয়স : 40 লিঙ্গ : পুৰুষ	HKQ0000511 ফটো উপলব্ধ
588 নাম : ৰিংকু কালান্দী পিতাৰ নাম: চুবনাথ কালান্দী ঘৰ নং : ২৯ বয়স : 38 লিঙ্গ : পুৰুষ	HKQ0000512 ফটো উপলব্ধ	589 নাম : নীতু কালান্দী স্বামীৰ নাম: ৰিংকু কালান্দী ঘৰ নং : ২৯ বয়স : 34 লিঙ্গ : মহিলা	HKQ0000513 ফটো উপলব্ধ	590 নাম : পদুনাথ কালান্দী পিতাৰ নাম: ৰথো কালান্দী ঘৰ নং : ৩০ বয়স : 70 লিঙ্গ : পুৰুষ	HKQ1240353 ফটো উপলব্ধ
591 নাম : বিনতী কালান্দী স্বামীৰ নাম: পদুনাথ কালান্দী ঘৰ নং : ৩০ বয়স : 65 লিঙ্গ : মহিলা	HKQ1240364 ফটো উপলব্ধ	592 নাম : ৰতন কালান্দী পিতাৰ নাম: পদুনাথ কালান্দী ঘৰ নং : ৩০ বয়স : 45 লিঙ্গ : পুৰুষ	HKQ1240375 ফটো উপলব্ধ	593 নাম : চুচিল কালান্দী পিতাৰ নাম: পদুনাথ কালান্দী ঘৰ নং : ৩০ বয়স : 40 লিঙ্গ : পুৰুষ	HKQ0000514 ফটো উপলব্ধ
594 নাম : ললিতা কালান্দী স্বামীৰ নাম: ৰতন কালান্দী ঘৰ নং : ৩০ বয়স : 34 লিঙ্গ : মহিলা	HKQ0393009 ফটো উপলব্ধ	E 595 নাম : বালিৰাম গোৱালা পিতাৰ নাম: মোহন গোৱালা ঘৰ নং : ৩৩ বয়স : 73 লিঙ্গ : পুৰুষ	HKQ0000515 ফটো উপলব্ধ	596 নাম : নিলাম্বৰী গোৱালা স্বামীৰ নাম: বালিৰাম গোৱালা ঘৰ নং : ৩১ বয়স : 64 লিঙ্গ : মহিলা	HKQ1240400 ফটো উপলব্ধ
597 নাম : অজয় ক্ৰ গোৱালা পিতাৰ নাম: বালিৰাম গোৱালা ঘৰ নং : ৩১ বয়স : 49 লিঙ্গ : পুৰুষ	HKQ0000516 ফটো উপলব্ধ	598 নাম : পংকজ গোৱালা পিতাৰ নাম: বালিৰাম গোৱালা ঘৰ নং : ৩১ বয়স : 48 লিঙ্গ : পুৰুষ	HKQ0000517 ফটো উপলব্ধ	599 নাম : উমাবতী গোৱালা স্বামীৰ নাম: অজয় গোৱালা ঘৰ নং : ৩১ বয়স : 45 লিঙ্গ : মহিলা	HKQ0000518 ফটো উপলব্ধ
600 নাম : ৰান্না কুমাৰী গোৱালা স্বামীৰ নাম: পংকজ গোৱালা ঘৰ নং : ৩১ বয়স : 44 লিঙ্গ : মহিলা	HKQ0000519 ফটো উপলব্ধ	601 নাম : পবিন কুমাৰ গোৱালা পিতাৰ নাম: পংকজ গোৱালা ঘৰ নং : ৩১ বয়স : 26 লিঙ্গ : পুৰুষ	HKQ0393686 ফটো উপলব্ধ	602 নাম : বলৰাম গোৱালা পিতাৰ নাম: অজয় গোৱালা ঘৰ নং : ৩১ বয়স : 24 লিঙ্গ : পুৰুষ	HKQ0468173 ফটো উপলব্ধ
R2 603 নাম : হৰি কালান্দী পিতাৰ নাম: নীলকণ্ঠ কালান্দী ঘৰ নং : ৩২ বয়স : 58 লিঙ্গ : পুৰুষ	HKQ0000520 ফটো উপলব্ধ	604 নাম : দীপক কালান্দী পিতাৰ নাম: হৰি কালান্দী ঘৰ নং : ৩২ বয়স : 38 লিঙ্গ : পুৰুষ	HKQ0000521 ফটো উপলব্ধ	R2 605 নাম : নাৰায়ন কালান্দী পিতাৰ নাম: ৰথো কালান্দী ঘৰ নং : ৩৩ বয়স : 59 লিঙ্গ : পুৰুষ	HKQ0000522 ফটো উপলব্ধ
606 নাম : অন কালান্দী স্বামীৰ নাম: নাৰায়ন কালান্দী ঘৰ নং : ৩৩ বয়স : 57 লিঙ্গ : মহিলা	HKQ0000523 ফটো উপলব্ধ	607 নাম : ৰাজু কালান্দী পিতাৰ নাম: নাৰায়ণ কালান্দী ঘৰ নং : ৩৩ বয়স : 39 লিঙ্গ : পুৰুষ	HKQ0000524 ফটো উপলব্ধ	608 নাম : সুমিত্ৰা কালান্দী স্বামীৰ নাম: ৰাজু কালান্দী ঘৰ নং : ৩৩ বয়স : 35 লিঙ্গ : মহিলা	HKQ0000525 ফটো উপলব্ধ
609 নাম : নবীন চাহ পিতাৰ নাম: হৰিহৰ চাহ ঘৰ নং : ৩৪ বয়স : 43 লিঙ্গ : পুৰুষ	HKQ0000527 ফটো উপলব্ধ	610 নাম : ললিতা চাহ পিতাৰ নাম: হৰিহৰ চাহ ঘৰ নং : ৩৪ বয়স : 39 লিঙ্গ : মহিলা	HKQ0000528 ফটো উপলব্ধ	611 নাম : সংগীতা চাহ স্বামীৰ নাম: নবীন চাহ ঘৰ নং : ৩৪ বয়স : 38 লিঙ্গ : মহিলা	HKQ0000529 ফটো উপলব্ধ



612 নাম : ভূপেনন্দ সিং পিতাৰ নাম: সুদামা সিং ঘৰ নং : ৩৫ বয়স : 59 লিঙ্গ : পুৰুষ	HKQ0000530 ফটো উপলব্ধ	613 নাম : চম্পা সিং স্বামীৰ নাম: ভূপেন্দৰ সিং ঘৰ নং : ৩৫ বয়স : 58 লিঙ্গ : মহিলা	HKQ0000531 ফটো উপলব্ধ	614 নাম : নিতেশ সিং পিতাৰ নাম: ভূপেন্দৰ সিং ঘৰ নং : ৩৫ বয়স : 31 লিঙ্গ : পুৰুষ	HKQ0294546 ফটো উপলব্ধ
S 615 নাম : মঞ্জু গুপ্তা পিতাৰ নাম: শম্ভুচৰন গুপ্তা ঘৰ নং : ৩৬ বয়স : 42 লিঙ্গ : মহিলা	HKQ0000533 ফটো উপলব্ধ	616 নাম : মচান্দিয় চাহ স্বামীৰ নাম: হৰিহৰ চাহ ঘৰ নং : ৩৭ বয়স : 75 লিঙ্গ : মহিলা	HKQ0000536 ফটো উপলব্ধ	617 নাম : ফুলচন চাহ পিতাৰ নাম: হৰিহৰ চাহ ঘৰ নং : ৩৭ বয়স : 48 লিঙ্গ : পুৰুষ	HKQ0000537 ফটো উপলব্ধ
618 নাম : গুলশন চাহ পিতাৰ নাম: হৰিহৰ চাহ ঘৰ নং : ৩৭ বয়স : 46 লিঙ্গ : পুৰুষ	HKQ0000538 ফটো উপলব্ধ	619 নাম : বাবলু চাহ পিতাৰ নাম: হৰিহৰ চাহ ঘৰ নং : ৩৭ বয়স : 40 লিঙ্গ : পুৰুষ	HKQ0000540 ফটো উপলব্ধ	620 নাম : নীহা চাহ স্বামীৰ নাম: ফুলচন্দ চাহ ঘৰ নং : ৩৭ বয়স : 36 লিঙ্গ : মহিলা	HKQ0000541 ফটো উপলব্ধ
621 নাম : লালচন্দ চাহ পিতাৰ নাম: হৰিহৰ চাহ ঘৰ নং : ৩৭ বয়স : 35 লিঙ্গ : পুৰুষ	HKQ0000542 ফটো উপলব্ধ	622 নাম : সুনী চাহ স্বামীৰ নাম: বাবলু চাহ ঘৰ নং : 37 বয়স : 35 লিঙ্গ : মহিলা	PCQ0068734 ফটো উপলব্ধ	623 নাম : অশ্ৰুকা বুঢ়াগোহাই স্বামীৰ নাম: দুৰ্গেশ্বৰ বুঢ়াগোহাই ঘৰ নং : ৩৮ বয়স : 71 লিঙ্গ : মহিলা	HKQ0000543 ফটো উপলব্ধ
624 নাম : জ্যোতি বুঢ়াগোহাই পিতাৰ নাম: দুৰ্গেশ্বৰ বুঢ়াগোহাই ঘৰ নং : ৩৮ বয়স : 52 লিঙ্গ : মহিলা	HKQ0000544 ফটো উপলব্ধ	625 নাম : মনজিত বুঢ়াগোহাই পিতাৰ নাম: দুৰ্গেশ্বৰ বুঢ়াগোহাই ঘৰ নং : ৩৮ বয়স : 49 লিঙ্গ : পুৰুষ	HKQ0000545 ফটো উপলব্ধ	626 নাম : বানী কান্ত বুঢ়াগোহাই পিতাৰ নাম: দুৰ্গেশ্বৰ বুঢ়াগোহাই ঘৰ নং : 38 বয়স : 47 লিঙ্গ : পুৰুষ	HKQ0000546 ফটো উপলব্ধ
627 নাম : বিন্দীয়া বুঢ়াগোহাই স্বামীৰ নাম: মনজিত বুঢ়াগোহাই ঘৰ নং : ৩৮ বয়স : 45 লিঙ্গ : মহিলা	HKQ0000548 ফটো উপলব্ধ	628 নাম : বিচমাই বেগম স্বামীৰ নাম: বাবজান আলি ঘৰ নং : ৩৯ বয়স : 75 লিঙ্গ : মহিলা	HKQ0000549 ফটো উপলব্ধ	629 নাম : ইক্ৰামুল হুছেইন পিতাৰ নাম: বাবজান আলি ঘৰ নং : ৩৯ বয়স : 60 লিঙ্গ : পুৰুষ	HKQ0000550 ফটো উপলব্ধ
630 নাম : ইল বেগম স্বামীৰ নাম: মঃ ইক্ৰামুল হুছেইন ঘৰ নং : ৩৯ বয়স : 52 লিঙ্গ : মহিলা	HKQ0000552 ফটো উপলব্ধ	631 নাম : বাচিদা বেগম স্বামীৰ নাম: ইমদাদুল হুছেইন ঘৰ নং : ৩৯ বয়স : 48 লিঙ্গ : মহিলা	HKQ0000553 ফটো উপলব্ধ	632 নাম : ফাৰহা হুছেইন পিতাৰ নাম: ইমদাদুল হুছেইন ঘৰ নং : ৩৯ বয়স : 28 লিঙ্গ : মহিলা	HKQ0212787 ফটো উপলব্ধ
633 নাম : চবনম ইয়াছমিন হুছেইন পিতাৰ নাম: ইমদাদুল হুছেইন ঘৰ নং : ৩৯ বয়স : 26 লিঙ্গ : মহিলা	HKQ0393074 ফটো উপলব্ধ	E 634 নাম : পানকুমাৰী দেবী স্বামীৰ নাম: প্ৰয়াগ নাৰায়ন ঘৰ নং : ৪০ বয়স : 80 লিঙ্গ : মহিলা	HKQ0000554 ফটো উপলব্ধ	635 নাম : জয়প্ৰকাশ নাৰায়ন চাহ পিতাৰ নাম: প্ৰয়াগ নাৰায়ণ চাহ ঘৰ নং : ৪৩ বয়স : 59 লিঙ্গ : পুৰুষ	HKQ0000555 ফটো উপলব্ধ
636 নাম : ওম প্ৰকাশ চাহ পিতাৰ নাম: প্ৰয়াগ নাৰায়ণ চাহ ঘৰ নং : ৪৩ বয়স : 50 লিঙ্গ : পুৰুষ	HKQ0000556 ফটো উপলব্ধ	637 নাম : কমলা চাহ স্বামীৰ নাম: প্ৰয়াগ নাৰায়ণ চাহ ঘৰ নং : ৪৩ বয়স : 49 লিঙ্গ : মহিলা	HKQ0248153 ফটো উপলব্ধ	638 নাম : জয়ন্তী চাহ স্বামীৰ নাম: জয়প্ৰকাশ নাৰায়ন ঘৰ নং : ৪৩ বয়স : 48 লিঙ্গ : মহিলা	HKQ0000557 ফটো উপলব্ধ
639 নাম : স্নেহা নাৰায়ণ চাহ পিতাৰ নাম: জয়প্ৰকাশ নাৰায়ণ চাহ ঘৰ নং : ৪৩ বয়স : 25 লিঙ্গ : মহিলা	HKQ0395186 ফটো উপলব্ধ	640 নাম : মন্থী শাহ পিতাৰ নাম: হৰিনাৰায়ণ শাহ ঘৰ নং : ৪৪ বয়স : 39 লিঙ্গ : মহিলা	HKQ0000558 ফটো উপলব্ধ	641 নাম : শংকৰ শাহ পিতাৰ নাম: হৰিনাৰায়ণ শাহ ঘৰ নং : ৪৪ বয়স : 38 লিঙ্গ : পুৰুষ	HKQ0000559 ফটো উপলব্ধ



642 নাম : মনোজ শাহ পিতাৰ নাম: হৰিনাৰায়ণ শাহ ঘৰ নং : 88 বয়স : 32 লিঙ্গ : পুৰুষ	HKQ0000560 ফটো উপলব্ধ	R2 643 নাম : কানায় চাহ পিতাৰ নাম: হৰিনন্দ চাহ ঘৰ নং : 8৫ বয়স : 60 লিঙ্গ : পুৰুষ	HKQ0000561 ফটো উপলব্ধ	644 নাম : গীতা দেবী স্বামীৰ নাম: কানায় চাহ ঘৰ নং : 8৫ বয়স : 55 লিঙ্গ : মহিলা	HKQ0000562 ফটো উপলব্ধ
645 নাম : বিষ্ণু কঁয়া পিতাৰ নাম: চমামছা কঁয়া ঘৰ নং : 8৫ বয়স : 52 লিঙ্গ : পুৰুষ	HKQ0000563 ফটো উপলব্ধ	646 নাম : ববিনা কয়া স্বামীৰ নাম: বিষ্ণু কয়া ঘৰ নং : 8৫ বয়স : 44 লিঙ্গ : মহিলা	HKQ0000564 ফটো উপলব্ধ	647 নাম : অমিত চাহ পিতাৰ নাম: কানাই চাহ ঘৰ নং : 8৫ বয়স : 43 লিঙ্গ : পুৰুষ	HKQ0244301 ফটো উপলব্ধ
648 নাম : মণি কুমাৰী চাহ স্বামীৰ নাম: অমিত চাহ ঘৰ নং : 8৫ বয়স : 38 লিঙ্গ : মহিলা	HKQ0254300 ফটো উপলব্ধ	649 নাম : অনিতা চাহ স্বামীৰ নাম: বিষ্ণু চাহ ঘৰ নং : 45 বয়স : 34 লিঙ্গ : মহিলা	PCQ0103671 ফটো উপলব্ধ	650 নাম : বিষ্ণু চাহ পিতাৰ নাম: কানাই চাহ ঘৰ নং : 8৫ বয়স : 29 লিঙ্গ : পুৰুষ	HKQ0265710 ফটো উপলব্ধ
651 নাম : পুৰেন্দ্ৰ নাথ শইকীয়া পিতাৰ নাম: যোগেশ্বৰ শইকীয়া ঘৰ নং : 8৬ বয়স : 58 লিঙ্গ : পুৰুষ	HKQ1240853 ফটো উপলব্ধ	652 নাম : ভোগেশ্বৰী শইকীয়া স্বামীৰ নাম: পুৰেন্দ্ৰনাথ শইকীয়া ঘৰ নং : 8৬ বয়স : 52 লিঙ্গ : মহিলা	HKQ0000565 ফটো উপলব্ধ	R2 653 নাম : কুঞ্জলতা হাজৰিকা স্বামীৰ নাম: হীৰা হাজৰিকা ঘৰ নং : 89 বয়স : 78 লিঙ্গ : মহিলা	HKQ0000566 ফটো উপলব্ধ
654 নাম : প্ৰশান্ত হাজৰিকা পিতাৰ নাম: হীৰা হাজৰিকা ঘৰ নং : 47 বয়স : 61 লিঙ্গ : পুৰুষ	HKQ0000567 ফটো উপলব্ধ	655 নাম : কমলিনি হাজৰিকা স্বামীৰ নাম: প্ৰশান্ত হাজৰিকা ঘৰ নং : 47 বয়স : 57 লিঙ্গ : মহিলা	HKQ0000568 ফটো উপলব্ধ	656 নাম : সিদ্ধাৰ্থ সোনোৱাল পিতাৰ নাম: প্ৰশান্ত হাজৰিকা ঘৰ নং : 89 বয়স : 30 লিঙ্গ : পুৰুষ	HKQ0311266 ফটো উপলব্ধ
657 নাম : গিতাৰ্থ সোনোৱাল পিতাৰ নাম: প্ৰশান্ত হাজৰিকা ঘৰ নং : 47 বয়স : 26 লিঙ্গ : পুৰুষ	PCQ0079582 ফটো উপলব্ধ	R2 658 নাম : জবৰী বা স্বামীৰ নাম: ৰাজেন্দ্ৰ বা ঘৰ নং : 8৮ বয়স : 74 লিঙ্গ : মহিলা	HKQ0000569 ফটো উপলব্ধ	659 নাম : নীলম বা স্বামীৰ নাম: ঘূৰন বা ঘৰ নং : 8৮ বয়স : 52 লিঙ্গ : মহিলা	HKQ0000572 ফটো উপলব্ধ
660 নাম : ঘূৰন ৰা পিতাৰ নাম: ৰাজেন্দ্ৰ বা ঘৰ নং : 8৮ বয়স : 50 লিঙ্গ : পুৰুষ	HKQ0000570 ফটো উপলব্ধ	661 নাম : ৰামবিলাচ বা মাতৃৰ নাম: জবৰী বা ঘৰ নং : 8৮ বয়স : 49 লিঙ্গ : পুৰুষ	HKQ0000571 ফটো উপলব্ধ	662 নাম : পাপ কুমাৰ বা পিতাৰ নাম: ঘূৰন বা ঘৰ নং : ৫৮ বয়স : 31 লিঙ্গ : পুৰুষ	HKQ0447185 ফটো উপলব্ধ
663 নাম : উপেন্দ্ৰ বা পিতাৰ নাম: ঘূৰন বা ঘৰ নং : 8৮ বয়স : 27 লিঙ্গ : পুৰুষ	HKQ0447144 ফটো উপলব্ধ	664 নাম : লাখপতি কঁয়া স্বামীৰ নাম: চমামছা কঁয়া ঘৰ নং : 8৯ বয়স : 82 লিঙ্গ : মহিলা	HKQ0000573 ফটো উপলব্ধ	665 নাম : অজয় কঁয়া পিতাৰ নাম: চিকু কঁয়া ঘৰ নং : ৫০ বয়স : 40 লিঙ্গ : পুৰুষ	HKQ0000574 ফটো উপলব্ধ
666 নাম : আজিফা আমিন পিতাৰ নাম: মঃ হুৰুল আমিন ঘৰ নং : 50 বয়স : 38 লিঙ্গ : মহিলা	HKQ0000443 ফটো উপলব্ধ	667 নাম : মাজনী কঁয়া স্বামীৰ নাম: অজয় কঁয়া ঘৰ নং : ৫০ বয়স : 35 লিঙ্গ : মহিলা	HKQ0000575 ফটো উপলব্ধ	668 নাম : ৰুমী গগৈ স্বামীৰ নাম: প্ৰমোদ গগৈ ঘৰ নং : 51 বয়স : 55 লিঙ্গ : মহিলা	HKQ0000470 ফটো উপলব্ধ
669 নাম : সংগীতা চাহ স্বামীৰ নাম: ওম প্ৰকাশ চাহ ঘৰ নং : 100 বয়স : 33 লিঙ্গ : মহিলা	HKQ0306209 ফটো উপলব্ধ	670 নাম : বিপলু তাচা পিতাৰ নাম: মণ্টু তাচা ঘৰ নং : ১২৩ বয়স : 27 লিঙ্গ : পুৰুষ	HKQ0034512 ফটো উপলব্ধ	671 নাম : মঃ হুৰুল আমিন পিতাৰ নাম: চমচেৰ আলি ঘৰ নং : 136 বয়স : 65 লিঙ্গ : পুৰুষ	HKQ0000441 ফটো উপলব্ধ



672 নাম : জান বেগম স্বামীৰ নাম : মঃ হুৰুল আমিন ঘৰ নং : 136 বয়স : 52 লিঙ্গ : মহিলা	HKQ0000442 ফটো উপলব্ধ	673 নাম : মোকিব্বৰ আমিন পিতাৰ নাম : হুৰুল আমিন ঘৰ নং : 136 বয়স : 38 লিঙ্গ : পুৰুষ	HKQ0219675 ফটো উপলব্ধ	674 নাম : মোজিব্বৰ আমিন পিতাৰ নাম : হুৰুল আমিন ঘৰ নং : 136 বয়স : 34 লিঙ্গ : পুৰুষ	HKQ0219857 ফটো উপলব্ধ
675 নাম : ৰোহিত ভূমিজ পিতাৰ নাম : কৃষ্ণ ভূমিজ ঘৰ নং : 146 বয়স : 25 লিঙ্গ : পুৰুষ	PCQ0040188 ফটো উপলব্ধ	676 নাম : আকাংক্ষা গগৈ পিতাৰ নাম : দীপক গগৈ ঘৰ নং : 165 বয়স : 21 লিঙ্গ : মহিলা	HKQ3588233 ফটো উপলব্ধ	677 নাম : ইলিয়াচ বাগ পিতাৰ নাম : ফেৰদিনিয়াচ বাগ ঘৰ নং : 168 বয়স : 61 লিঙ্গ : পুৰুষ	HKQ0202887 ফটো উপলব্ধ
678 নাম : মেৰি বাগ স্বামীৰ নাম : ইলিয়াচ বাগ ঘৰ নং : 168 বয়স : 55 লিঙ্গ : মহিলা	HKQ0202895 ফটো উপলব্ধ	679 নাম : জেনী বাগ পিতাৰ নাম : ইলিয়াচ বাগ ঘৰ নং : 168 বয়স : 36 লিঙ্গ : মহিলা	HKQ0202986 ফটো উপলব্ধ	680 নাম : বিকি বাগ পিতাৰ নাম : ইলিয়াচ বাগ ঘৰ নং : 168 বয়স : 33 লিঙ্গ : পুৰুষ	HKQ0203026 ফটো উপলব্ধ
R 681 নাম : তেজন বৰাইক পিতাৰ নাম : বৰ্ণৰাম বৰাইক ঘৰ নং : 166 বয়স : 35 লিঙ্গ : পুৰুষ	HKQ0203257 ফটো উপলব্ধ	682 নাম : জুনমনি দাস স্বামীৰ নাম : তেজন বৰাইক ঘৰ নং : 166 বয়স : 31 লিঙ্গ : মহিলা	HKQ0203349 ফটো উপলব্ধ	683 নাম : পুৰী দাস স্বামীৰ নাম : ৰাজুকুমাৰ দাস ঘৰ নং : 169 বয়স : 55 লিঙ্গ : মহিলা	HKQ0203356 ফটো উপলব্ধ
684 নাম : মিন্টু কুমাৰ দাস পিতাৰ নাম : ৰাজুকুমাৰ দাস ঘৰ নং : 169 বয়স : 29 লিঙ্গ : পুৰুষ	HKQ0203398 ফটো উপলব্ধ	685 নাম : ববীতা দাস স্বামীৰ নাম : মিন্টুকুমাৰ দাস ঘৰ নং : 169 বয়স : 28 লিঙ্গ : মহিলা	HKQ0203406 ফটো উপলব্ধ	686 নাম : উমাশংকৰ ঘাটোৱাৰ পিতাৰ নাম : বিৰচা ঘাটোৱাৰ ঘৰ নং : 168 বয়স : 39 লিঙ্গ : পুৰুষ	HKQ0253815 ফটো উপলব্ধ
687 নাম : উমাৱতী ঘাটোৱাৰ স্বামীৰ নাম : উমা শংকৰ ঘাটোৱাৰ ঘৰ নং : 168 বয়স : 37 লিঙ্গ : মহিলা	HKQ0253856 ফটো উপলব্ধ	688 নাম : মনেশ্বৰী তাতী কৰ্মকাৰ পিতাৰ নাম : চুকদেউ তাতী ঘৰ নং : 160 বয়স : 42 লিঙ্গ : মহিলা	HKQ0254698 ফটো উপলব্ধ	689 নাম : বেবী দেৱী পিতাৰ নাম : ৰামচন্দ্ৰ ৰায় ঘৰ নং : 225 বয়স : 50 লিঙ্গ : মহিলা	PCQ0040154 ফটো উপলব্ধ
690 নাম : মনু ৰায় পিতাৰ নাম : ৰামচন্দ্ৰ ৰায় ঘৰ নং : 225 বয়স : 29 লিঙ্গ : পুৰুষ	PCQ0040204 ফটো উপলব্ধ	691 নাম : পিংকী কুমাৰী পিতাৰ নাম : ৰামচন্দ্ৰ ৰায় ঘৰ নং : 225 বয়স : 23 লিঙ্গ : মহিলা	PCQ0040246 ফটো উপলব্ধ	692 নাম : বিজয় ৰায় পিতাৰ নাম : ৰাম চান্তা ৰায় ঘৰ নং : 225 বয়স : 22 লিঙ্গ : পুৰুষ	PCQ0040139 ফটো উপলব্ধ
693 নাম : চন্দা দেবী স্বামীৰ নাম : শম্ভুচৰণ গুপ্তা ঘৰ নং : চাংমাই গৰীয়া গাঁও বয়স : 60 লিঙ্গ : মহিলা	HKQ0000532 ফটো উপলব্ধ	694 নাম : বিকাশ গুপ্তা পিতাৰ নাম : শম্ভুচৰণ গুপ্তা ঘৰ নং : চাংমাই গৰীয়া গাঁও বয়স : 40 লিঙ্গ : পুৰুষ	HKQ0000534 ফটো উপলব্ধ	695 নাম : ৰীমা ৰজক স্বামীৰ নাম : সাগৰ ৰজক ঘৰ নং : না বয়স : 36 লিঙ্গ : মহিলা	PCQ0059709 ফটো উপলব্ধ



696	1	PCQ0505370	ফটো উপলব্ধ	নাম : কৌস্তভ হাজৰীকা পিতাৰ নাম: গিৰিভদ্ৰ হাজৰীকা ঘৰ নং : ৮৫ বয়স : 18 লিঙ্গ : পুৰুষ	697	1	PCQ0508291	ফটো উপলব্ধ	নাম : অজয় ভূমিজ পিতাৰ নাম: ফাগুন ভূমিজ ঘৰ নং : 22 বয়স : 26 লিঙ্গ : পুৰুষ	698	1	PCQ0508143	ফটো উপলব্ধ	নাম : মনিকা কঁয়া পিতাৰ নাম: বিষ্ণু কঁয়া ঘৰ নং : ৪৫ বয়স : 21 লিঙ্গ : মহিলা
699	1	PCQ0508580	ফটো উপলব্ধ	নাম : সমিৰ কঁয়া পিতাৰ নাম: বিষ্ণু কঁয়া ঘৰ নং : ৪৫ বয়স : 18 লিঙ্গ : পুৰুষ	700	1	PCQ0508242	ফটো উপলব্ধ	নাম : উৰ্মিলা কোঁৱৰ মাতৃৰ নাম: মামনি কোঁৱৰ ঘৰ নং : ৯২ বয়স : 19 লিঙ্গ : মহিলা	701	1	PCQ0509604	ফটো উপলব্ধ	নাম : অনামিকা সোনোৱাল স্বামীৰ নাম: জুগন জ্যোতি হাজৰীকা ঘৰ নং : ৮৭ বয়স : 24 লিঙ্গ : মহিলা
702	1	PCQ0509893	ফটো উপলব্ধ	নাম : শিবা ভূমিজ পিতাৰ নাম: ফাগুন ভূমিজ ঘৰ নং : 22 বয়স : 24 লিঙ্গ : পুৰুষ	703	1	PCQ0510388	ফটো উপলব্ধ	নাম : ৰেখা ভূমিজ স্বামীৰ নাম: কৃষ্ণ ভূমিজ ঘৰ নং : 22 বয়স : 26 লিঙ্গ : মহিলা	704	1	PCQ0510545	ফটো উপলব্ধ	নাম : নিকীতা কৰ্মকাৰ স্বামীৰ নাম: বিপুল কৰ্মকাৰ ঘৰ নং : 201 বয়স : 22 লিঙ্গ : মহিলা
705	1	PCQ0511105	ফটো উপলব্ধ	নাম : কিচন ভূমিজ পিতাৰ নাম: অনিল ভূমিজ ঘৰ নং : 22 বয়স : 24 লিঙ্গ : পুৰুষ	706	1	PCQ0511626	ফটো উপলব্ধ	নাম : মনোজ কালাপ্তী পিতাৰ নাম: মহন কালাপ্তী ঘৰ নং : ১০৪ বয়স : 19 লিঙ্গ : পুৰুষ	707	1	PCQ0512830	ফটো উপলব্ধ	নাম : কিৰন পাণ্ডে পিতাৰ নাম: প্ৰকাশ পাণ্ডে ঘৰ নং : ১১০ বয়স : 25 লিঙ্গ : পুৰুষ
708	1	PCQ0512806	ফটো উপলব্ধ	নাম : প্ৰভা ভূমিজ পিতাৰ নাম: ৰতন ভূমিজ ঘৰ নং : ১১৯ বয়স : 19 লিঙ্গ : মহিলা	709	1	PCQ0512863	ফটো উপলব্ধ	নাম : পম্পী ৰাজোৱাৰ পিতাৰ নাম: পুৰন ৰাজোৱাৰ ঘৰ নং : ১১১ বয়স : 19 লিঙ্গ : মহিলা	710	1	PCQ0514984	ফটো উপলব্ধ	নাম : জোন ভূমিজ পিতাৰ নাম: সুনাল ভূমিজ ঘৰ নং : ১১৪ বয়স : 22 লিঙ্গ : পুৰুষ
711	1	PCQ0518241	ফটো উপলব্ধ	নাম : মহম্মদ দানিয়েল মাতৃৰ নাম: লুৎফন নাহৰ ঘৰ নং : ১০৮ বয়স : 22 লিঙ্গ : পুৰুষ	712	1	PCQ0518233	ফটো উপলব্ধ	নাম : আশিষ বা পিতাৰ নাম: ৰামবিলাস বা ঘৰ নং : ৪৮ বয়স : 20 লিঙ্গ : পুৰুষ	713	1	HKQ0468132	ফটো উপলব্ধ	নাম : ৰমিজা বেগম স্বামীৰ নাম: মঃ চহফুল বৰা ঘৰ নং : ২১৭ বয়স : 39 লিঙ্গ : মহিলা
714	1	HKQ1241492	ফটো উপলব্ধ	নাম : সবিতা কালান্দী স্বামীৰ নাম: দিপক কালান্দী ঘৰ নং : ৩২ বয়স : 35 লিঙ্গ : মহিলা	715	1	HKQ000139	ফটো উপলব্ধ	নাম : চতন কালান্দী পিতাৰ নাম: পদুনাথ কালান্দী ঘৰ নং : ৪০ বয়স : 32 লিঙ্গ : পুৰুষ	716	1	PCQ0113241	ফটো উপলব্ধ	নাম : নতাশা বেগম পিতাৰ নাম: সোফাউল বড়া ঘৰ নং : ২১৭ বয়স : 20 লিঙ্গ : মহিলা
717	1	PCQ0519918	ফটো উপলব্ধ	নাম : বিবেক মাহাত পিতাৰ নাম: বিজকিশোৰ মাহাতো ঘৰ নং : ১৬২ বয়স : 18 লিঙ্গ : পুৰুষ	718	1	PCQ0520379	ফটো উপলব্ধ	নাম : নাফিছা বেগম পিতাৰ নাম: ৰমজান হুছেইন ঘৰ নং : ২০ বয়স : 27 লিঙ্গ : মহিলা	719	1	HKQ0000467	ফটো উপলব্ধ	নাম : আব্দুল ইয়াচিন পিতাৰ নাম: মঃ আব্দুল ৰহিম ঘৰ নং : ১০৮ক বয়স : 49 লিঙ্গ : পুৰুষ
720	1	HKQ1239674	ফটো উপলব্ধ	নাম : গোলেনা বেগম স্বামীৰ নাম: আব্দুল ৰহিম ঘৰ নং : ১০৮ক বয়স : 62 লিঙ্গ : মহিলা	721	1	CLC1627403	ফটো উপলব্ধ	নাম : বনজুন কামাৰ স্বামীৰ নাম: বলোৰাম কামাৰ ঘৰ নং : ৮৬ বয়স : 34 লিঙ্গ : মহিলা	722	1	CLC1627390	ফটো উপলব্ধ	নাম : বলৰাম কামাৰ পিতাৰ নাম: ৰাচদেও কামাৰ ঘৰ নং : ৮৬ বয়স : 38 লিঙ্গ : পুৰুষ
723	1	HKQ0000466	ফটো উপলব্ধ	নাম : আব্দুল ৰাইহংতা পিতাৰ নাম: আব্দুল ৰহিম ঘৰ নং : ১০৮ক বয়স : 50 লিঙ্গ : পুৰুষ	724	1	HKQ0000136	ফটো উপলব্ধ	নাম : পুৱালী সিং স্বামীৰ নাম: বিষ্ণু সিং ঘৰ নং : ২৪ বয়স : 36 লিঙ্গ : মহিলা					



725	1	DCZ3335997	ফটো উপলব্ধ	726	1	HKQ0032367	ফটো উপলব্ধ	727	1	HKQ1222785	ফটো উপলব্ধ
নাম : নিলম কৌৰ পিতাৰ নাম: মহেন্দ্ৰ সিং ঘৰ নং : ৩ বয়স : 35 লিঙ্গ : মহিলা				নাম : তুতুমিন সোনোৱাল স্বামীৰ নাম: দিগন্ত সোনোৱাল ঘৰ নং : ১৫ক বয়স : 45 লিঙ্গ : মহিলা				নাম : বিটু সোনোৱাল মাতৃৰ নাম: টুটুমাণি সোনোৱাল ঘৰ নং : ১৫ক বয়স : 23 লিঙ্গ : পুৰুষ			
728	1	PCQ0523944	ফটো উপলব্ধ	729	1	PCQ0524355	ফটো উপলব্ধ	730	2	PCQ0524454	ফটো উপলব্ধ
নাম : অনিশা সোনোৱাল স্বামীৰ নাম: বিতু সোনোৱাল ঘৰ নং : 15ক বয়স : 24 লিঙ্গ : মহিলা				নাম : এলীচা আহমেদ স্বামীৰ নাম: ৰহিম হুছেইন ঘৰ নং : ২০ বয়স : 28 লিঙ্গ : মহিলা				নাম : আফতাব হুছেইন পিতাৰ নাম: ৰমজান হুছেইন ঘৰ নং : ২০ বয়স : 34 লিঙ্গ : পুৰুষ			
731	2	PCQ0524801	ফটো উপলব্ধ	732	1	PCQ0525204	ফটো উপলব্ধ	733	1	PCQ0525220	ফটো উপলব্ধ
নাম : জিতু কলিতা পিতাৰ নাম: প্ৰবিন কলিতা ঘৰ নং : 15 বয়স : 33 লিঙ্গ : পুৰুষ				নাম : আপচানা বেগম স্বামীৰ নাম: বাবলু আলি ঘৰ নং : ২১ বয়স : 37 লিঙ্গ : মহিলা				নাম : জমিৰ আলি অন্যান্য: আহমা বেগম ঘৰ নং : ২১ বয়স : 37 লিঙ্গ : পুৰুষ			
734	1	PCQ0525246	ফটো উপলব্ধ	735	1	PCQ0525378	ফটো উপলব্ধ	736	2	PCQ0527267	ফটো উপলব্ধ
নাম : ৰমজানি বেগম অন্যান্য: বাবলু আলি ঘৰ নং : ২১ বয়স : 29 লিঙ্গ : মহিলা				নাম : আছাদ আলি অন্যান্য: বাবু আলি ঘৰ নং : ২১ বয়স : 37 লিঙ্গ : পুৰুষ				নাম : পিংকী চাহু স্বামীৰ নাম: গুলচন চাহু ঘৰ নং : ৩৭ বয়স : 31 লিঙ্গ : মহিলা			
737	1	PCQ0529644	ফটো উপলব্ধ	738	2	XXD0129056	ফটো উপলব্ধ				
নাম : দুষটি কালন্দী পিতাৰ নাম: সতন কালন্দী ঘৰ নং : ১৫৭ বয়স : 18 লিঙ্গ : মহিলা				নাম : ৰূপা সিং পিতাৰ নাম: ৰামবচন সিং ঘৰ নং : 24 বয়স : 33 লিঙ্গ : মহিলা							

## ভোটাৰৰ সাৰাংশ

## A) ভোটাৰৰ সংখ্যা

	তালিকাৰ প্ৰকাৰ	তালিকাৰ চিনাক্তকৰণ	ভোটাৰৰ সংখ্যা							
			পুৰুষ	মহিলা	ওয় লিঙ্গ	মুঠ				
I	মূল তালিকা	মূল তালিকা	বিশেষ সংশোধন, 2026 চনৰ পূৰ্বৰ 2025 চনৰ মূল তালিকাৰ লগত থকা সংযোজন সমূহ একত্ৰিতকৰণ কৰা তালিকা।				319	376	0	695
II	যোগ তালিকা	পৰিপূৰক 1	বিশেষ সংক্ষিপ্ত সংশোধন, 2026				15	14	0	29
		পৰিপূৰক 2	অনবিচ্ছিন্ন সংশোধন 2026				5	9	0	14
			মুঠ				20	23	0	43
III	বিয়োজন তালিকা	পৰিপূৰক 1	বিশেষ সংক্ষিপ্ত সংশোধন, 2026				15	18	0	33
		পৰিপূৰক 2	অনবিচ্ছিন্ন সংশোধন 2026				6	11	0	17
			মুঠ				21	29	0	50
IV	লিংগ ক্ষেত্ৰত পৰিবৰ্তনৰ বাবে পাৰ্থক্য					0	0	0	0	
এই সংশোধনৰ পিছত ভোটাৰ তালিকাত ভোটাৰৰ মুঠ সংখ্যা (I+II-III+IV)						318	370	0	688	

## B) শুধৰনীৰ সংখ্যা

তালিকাৰ প্ৰকাৰ	তালিকাৰ চিনাক্তকৰণ	শুধৰনীৰ সংখ্যা
পৰিপূৰক 1	বিশেষ সংক্ষিপ্ত সংশোধন, 2026	0
পৰিপূৰক 2	অনবিচ্ছিন্ন সংশোধন 2026	4
	মুঠ	4

নিৰ্বাচক পঞ্জীয়ন বিষয়াৰ স্বাক্ষৰ

E-মূত, S-স্থানান্তৰিত/ বাসস্থান পৰিবৰ্তন, R-প্ৰতিলিপি, M-নিখোজ, Q-অযোগ্য