



## ভোটাৰ তালিকা 2026 S03 অসম

বিধানসভা সমষ্টিৰ নম্বৰ, নাম আৰু সংৰক্ষণৰ স্থিতি : 89 - খোৱাং (সাধাৰণ)		খণ্ড নং : 7																			
এই বিধানসভা সমষ্টিত কোন সংসদীয় সমষ্টিৰ অন্তৰ্গত তাৰ নম্বৰ, নাম আৰু সংৰক্ষণ স্থিতি : 13 - ডিব্ৰুগড় (সাধাৰণ)																					
1. সংশোধনৰ বিৱৰণ																					
সংশোধনৰ বছৰ	2026	তালিকাৰ চিনাক্তকৰণ																			
ভিত্তি তাৰিখ	01-04-2026	বিশেষ সংশোধন, 2026 চনৰ পূৰ্বৰ 2025 চনৰ মূল তালিকাৰ লগত থকা সংযোজন সমূহ একত্ৰিতকৰণ কৰা তালিকা।																			
সংশোধনৰ প্ৰকাৰ	বিশেষ সংশোধন 2026																				
প্ৰকাশনৰ তাৰিখ	23-03-2026																				
2. খণ্ড আৰু ভোটগ্ৰহন কেন্দ্ৰৰ বিৱৰণ																					
খণ্ডৰ অন্তৰ্গত এলেকা সমূহৰ নম্বৰ আৰু নাম																					
1-বিহাইটিং চাহবাগিচা. বৌমাৰীকছাৰী গাঁও (অংশ)		<table border="1" style="width: 100%; border-collapse: collapse;"> <tr> <td>মূল চহৰ/গাঁও</td> <td>: বৌমাৰী কছাৰী গাঁও</td> </tr> <tr> <td>ৱাৰ্ড নং</td> <td>:</td> </tr> <tr> <td>ডাকঘৰ</td> <td>: বৰবৰুৱা</td> </tr> <tr> <td>পুলিচ থানা</td> <td>: বৰবৰুৱা</td> </tr> <tr> <td>ব্লক</td> <td>: বৰবৰুৱা (অংশ-২)</td> </tr> <tr> <td>ৰাজহ চক্ৰ</td> <td>: ডিব্ৰুগড় পশ্চিম</td> </tr> <tr> <td>জিলা</td> <td>: ডিব্ৰুগড়</td> </tr> <tr> <td>পিনকোড</td> <td>: 786007</td> </tr> </table>				মূল চহৰ/গাঁও	: বৌমাৰী কছাৰী গাঁও	ৱাৰ্ড নং	:	ডাকঘৰ	: বৰবৰুৱা	পুলিচ থানা	: বৰবৰুৱা	ব্লক	: বৰবৰুৱা (অংশ-২)	ৰাজহ চক্ৰ	: ডিব্ৰুগড় পশ্চিম	জিলা	: ডিব্ৰুগড়	পিনকোড	: 786007
মূল চহৰ/গাঁও	: বৌমাৰী কছাৰী গাঁও																				
ৱাৰ্ড নং	:																				
ডাকঘৰ	: বৰবৰুৱা																				
পুলিচ থানা	: বৰবৰুৱা																				
ব্লক	: বৰবৰুৱা (অংশ-২)																				
ৰাজহ চক্ৰ	: ডিব্ৰুগড় পশ্চিম																				
জিলা	: ডিব্ৰুগড়																				
পিনকোড	: 786007																				
3. ভোটগ্ৰহন কেন্দ্ৰৰ বিৱৰণ																					
ভোটগ্ৰহন কেন্দ্ৰৰ নম্বৰ আৰু নাম :		ভোটগ্ৰহন কেন্দ্ৰৰ প্ৰকাৰ (পুৰুষ/মহিলা/সাধাৰণ)		সাধাৰণ																	
7 - বৌমাৰী কছাৰী গাঁও এল. পি. স্কুল		খণ্ডৰ অন্তৰ্গত সহায়ক ভোটগ্ৰহন কেন্দ্ৰৰ সংখ্যা :		0																	
ভোটগ্ৰহন কেন্দ্ৰৰ ঠিকনা :																					
বৌমাৰী কছাৰী গাঁও এল. পি. স্কুল, ৰুম ১, বৌমাৰী কছাৰী গাঁও																					
4. ভোটাৰৰ সংখ্যা																					
আৰম্ভনি ক্ৰমিক নং	শেষ ক্ৰমিক নং	মুঠ ভোটাৰ																			
		পুৰুষ	মহিলা	৩য় লিঙ্গ	মুঠ																
1	509	240	263	0	503																

নিৰ্বাচক পঞ্জীয়ন বিষয়াৰ স্বাক্ষৰ

Nazri Naksha

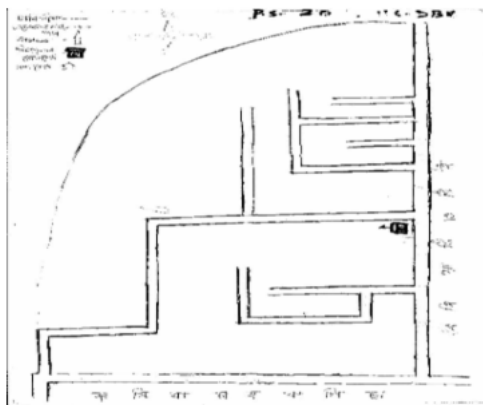

Google Map View



Polling Station Building Front View



ভোটগ্ৰহন কেন্দ্ৰৰ সন্মুখৰ দৃশ্য



Cad View

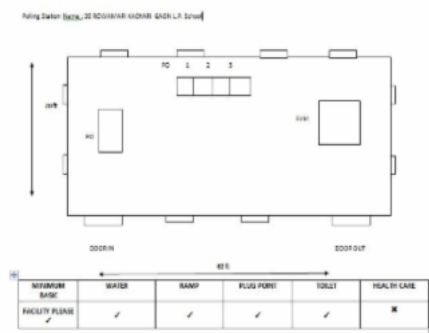

Key MAP View

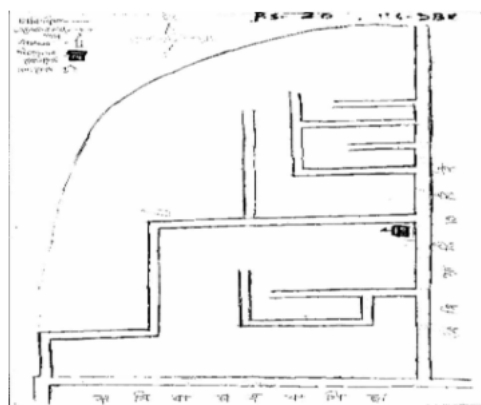



বিধানসভা সমষ্টিৰ নম্বৰ আৰু নাম : 89-খোৱাং  
অংশৰ নম্বৰ আৰু নাম : 1-বিহাইটিং চাহবাগিচা, বোম্বাৰীকছাৰী গাওঁ (অংশ)

1 নাম : ফাণ্ডনলাল মাৰি পিতাৰ নাম: দেউলাল মাৰি ঘৰ নং : ৫ বয়স : 47 লিঙ্গ : পুৰুষ	CLC2038315 ফটো উপলব্ধ	2 নাম : বঞ্জমনি মাৰি স্বামীৰ নাম: ফাণ্ডনলাল মাৰি ঘৰ নং : ৫ বয়স : 44 লিঙ্গ : মহিলা	CLC2038326 ফটো উপলব্ধ	3 নাম : মনিকা মাৰি স্বামীৰ নাম: গৌতম মাৰি ঘৰ নং : ৫ বয়স : 26 লিঙ্গ : মহিলা	CLC0488510 ফটো উপলব্ধ
4 নাম : গৌতম মাৰি পিতাৰ নাম: ফাণ্ডনলাল মাৰি ঘৰ নং : ৫ বয়স : 25 লিঙ্গ : পুৰুষ	CLC0488478 ফটো উপলব্ধ	5 নাম : বস্তা কৰ্মকাৰ স্বামীৰ নাম: আনন্দ কৰ্মকাৰ ঘৰ নং : ৪০ বয়স : 66 লিঙ্গ : মহিলা	CLC0523530 ফটো উপলব্ধ	6 নাম : আনজনা সোনোৱাল পিতাৰ নাম: বমাকান্ত সোনোৱাল ঘৰ নং : ১১৬ বয়স : 64 লিঙ্গ : মহিলা	CLC2037367 ফটো উপলব্ধ
7 নাম : স্মৃতি কোঁৱৰ স্বামীৰ নাম: উমা কোঁৱৰ ঘৰ নং : 187 বয়স : 68 লিঙ্গ : মহিলা	CLC2141368 ফটো উপলব্ধ	8 নাম : বানা কোঁৱৰ পিতাৰ নাম: উমা কোঁৱৰ ঘৰ নং : 187 বয়স : 45 লিঙ্গ : পুৰুষ	CLC2141379 ফটো উপলব্ধ	9 নাম : বঞ্জীত কোঁৱৰ পিতাৰ নাম: উমা কোঁৱৰ ঘৰ নং : 187 বয়স : 40 লিঙ্গ : পুৰুষ	CLC2141380 ফটো উপলব্ধ
10 নাম : গীতাজলী কোঁৱৰ স্বামীৰ নাম: বঞ্জীত কোঁৱৰ ঘৰ নং : 187 বয়স : 36 লিঙ্গ : মহিলা	CLC2141404 ফটো উপলব্ধ	11 নাম : নিৰ্মালী কোঁৱৰ স্বামীৰ নাম: বানা কোঁৱৰ ঘৰ নং : 187 বয়স : 35 লিঙ্গ : মহিলা	CLC2142452 ফটো উপলব্ধ	12 নাম : বিকি কোঁৱৰ পিতাৰ নাম: বঞ্জীত কোঁৱৰ ঘৰ নং : 187ক বয়স : 23 লিঙ্গ : পুৰুষ	PCQ0024125 ফটো উপলব্ধ
13 নাম : ৰমেশ সোনোৱাল পিতাৰ নাম: চিত্ৰৰঞ্জন সোনোৱাল ঘৰ নং : ১৯৪ বয়স : 55 লিঙ্গ : পুৰুষ	CLC2036239 ফটো উপলব্ধ	14 নাম : নিমা সোনোৱাল স্বামীৰ নাম: ৰমেশ সোনোৱাল ঘৰ নং : ১৯৪ বয়স : 48 লিঙ্গ : মহিলা	CLC2036240 ফটো উপলব্ধ	15 নাম : পংকজ সোনোৱাল পিতাৰ নাম: ৰমেশ সোনোৱাল ঘৰ নং : ১৯৪ বয়স : 27 লিঙ্গ : পুৰুষ	CLC0135681 ফটো উপলব্ধ
16 নাম : কৰিশা সোনোৱাল পিতাৰ নাম: ৰমেশ সোনোৱাল ঘৰ নং : ১৯৪ বয়স : 23 লিঙ্গ : মহিলা	CLC0377200 ফটো উপলব্ধ	17 নাম : বাবল নায়ক পিতাৰ নাম: ৰঞ্জিত নায়ক ঘৰ নং : ২৪১ বয়স : 36 লিঙ্গ : পুৰুষ	CLC0145938 ফটো উপলব্ধ	18 নাম : কুসুম লতা সোনোৱাল স্বামীৰ নাম: হেমন্ত কুমাৰ সোনোৱাল ঘৰ নং : ২৪২ বয়স : 77 লিঙ্গ : মহিলা	CLC2038199 ফটো উপলব্ধ
19 নাম : পুষ্পলতা সোনোৱাল পিতাৰ নাম: গম্ভীৰ সোনোৱাল ঘৰ নং : ২৪২ বয়স : 69 লিঙ্গ : মহিলা	CLC2038202 ফটো উপলব্ধ	20 নাম : ত্ৰিদিপ সোনোৱাল পিতাৰ নাম: হেমন্ত কুমাৰ সোনোৱাল ঘৰ নং : ২৪২ বয়স : 43 লিঙ্গ : পুৰুষ	CLC2038224 ফটো উপলব্ধ	21 নাম : সিমন্ত সোনোৱাল পিতাৰ নাম: হেমন্ত সোনোৱাল ঘৰ নং : ২৪২ বয়স : 41 লিঙ্গ : পুৰুষ	CLC2038235 ফটো উপলব্ধ
22 নাম : জানমনি সোনোৱাল স্বামীৰ নাম: ত্ৰিদিপ সোনোৱাল ঘৰ নং : ২৪২ বয়স : 24 লিঙ্গ : মহিলা	CLC0377234 ফটো উপলব্ধ	23 নাম : কিৰন সোনোৱাল স্বামীৰ নাম: প্ৰফুল্ল সোনোৱাল ঘৰ নং : ২৪৩ বয়স : 72 লিঙ্গ : মহিলা	CLC1630246 ফটো উপলব্ধ	24 নাম : ৰজত সোনোৱাল পিতাৰ নাম: প্ৰফুল্ল সোনোৱাল ঘৰ নং : ২৪৩ বয়স : 63 লিঙ্গ : পুৰুষ	CLC0488502 ফটো উপলব্ধ
25 নাম : মনিকা সোনোৱাল পিতাৰ নাম: প্ৰফুল্ল সোনোৱাল ঘৰ নং : ২৪৩ বয়স : 45 লিঙ্গ : মহিলা	CLC1630326 ফটো উপলব্ধ	26 নাম : দিপেন সোনোৱাল পিতাৰ নাম: প্ৰফুল্ল সোনোৱাল ঘৰ নং : 243 বয়স : 43 লিঙ্গ : পুৰুষ	CLC1630337 ফটো উপলব্ধ	# 27 নাম : টুটু সোনোৱাল পিতাৰ নাম: প্ৰফুল্ল সোনোৱাল ঘৰ নং : 347 বয়স : 38 লিঙ্গ : পুৰুষ	CLC2038291 ফটো উপলব্ধ
28 নাম : ক্ষীৰ সোনোৱাল স্বামীৰ নাম: দিপেন সোনোৱাল ঘৰ নং : ২৪৩ বয়স : 33 লিঙ্গ : মহিলা	CLC1630348 ফটো উপলব্ধ	29 নাম : অনিতা নায়ক পিতাৰ নাম: বাবলু নায়ক ঘৰ নং : ২৪৩ বয়স : 32 লিঙ্গ : মহিলা	CLC0145987 ফটো উপলব্ধ	# 30 নাম : তুলিকা বৰশইকীয়া স্বামীৰ নাম: টুটু সোনোৱাল ঘৰ নং : 347 বয়স : 30 লিঙ্গ : মহিলা	CLC0377176 ফটো উপলব্ধ



বিধানসভা সমষ্টিৰ নম্বৰ আৰু নাম : 89-খোৱাং  
অংশৰ নম্বৰ আৰু নাম : 1-বিহাইটিং চাহবাগিচা, বোম্বাৰীকছাৰী গাওঁ (অংশ)

31 নাম : সৰমাই সোনোৱাল স্বামীৰ নাম : গবিন সোনোৱাল ঘৰ নং : ২৪৪ বয়স : ৪২ লিঙ্গ : মহিলা	CLC2034573 ফটো উপলব্ধ	32 নাম : ৰেণ সোনোৱাল পিতাৰ নাম : গবিন সোনোৱাল ঘৰ নং : ২৪৪ বয়স : ৪২ লিঙ্গ : মহিলা	CLC2034620 ফটো উপলব্ধ	#2 33 নাম : বীনা সোনোৱাল স্বামীৰ নাম : মুহিম সোনোৱাল ঘৰ নং : ৪৭ বয়স : ৪৬ লিঙ্গ : মহিলা	CLC2034653 ফটো উপলব্ধ
34 নাম : প্ৰতীম সোনোৱাল পিতাৰ নাম : ৰহিম সোনোৱাল ঘৰ নং : ২৪৫ বয়স : ২৭ লিঙ্গ : পুৰুষ	CLC0190819 ফটো উপলব্ধ	35 নাম : জ্যোতিষ সোনোৱাল পিতাৰ নাম : ৰহিম সোনোৱাল ঘৰ নং : ২৪৫ক বয়স : ২৭ লিঙ্গ : পুৰুষ	CLC0278903 ফটো উপলব্ধ	#2 36 নাম : দ্বীপাদিতা সোনোৱাল স্বামীৰ নাম : কৰুণ সোনোৱাল ঘৰ নং : ৪৯০ বয়স : ২৭ লিঙ্গ : মহিলা	CLC0135764 ফটো উপলব্ধ
37 নাম : ৰহিম সোনোৱাল পিতাৰ নাম : তোলাৰাম সোনোৱাল ঘৰ নং : ২৪৫ক বয়স : ৫৩ লিঙ্গ : পুৰুষ	CLC2034631 ফটো উপলব্ধ	#2 38 নাম : মুহিম সোনোৱাল পিতাৰ নাম : তোলাৰাম সোনোৱাল ঘৰ নং : ৪৯১ বয়স : ৫২ লিঙ্গ : মহিলা	CLC2034675 ফটো উপলব্ধ	39 নাম : দীপা সোনোৱাল স্বামীৰ নাম : ৰহিম সোনোৱাল ঘৰ নং : ২৪৫ক বয়স : ৫০ লিঙ্গ : মহিলা	CLC2034642 ফটো উপলব্ধ
#2 40 নাম : কৰন সোনোৱাল পিতাৰ নাম : মহিম সোনোৱাল ঘৰ নং : ৪৯০ বয়স : ৩৩ লিঙ্গ : পুৰুষ	CLC2034664 ফটো উপলব্ধ	41 নাম : নয়ন সোনোৱাল পিতাৰ নাম : মুহিম সোনোৱাল ঘৰ নং : ২৪৫খ বয়স : ৩০ লিঙ্গ : পুৰুষ	CLC2038677 ফটো উপলব্ধ	42 নাম : তৰ সোনোৱাল পিতাৰ নাম : গোলাপ সোনোৱাল ঘৰ নং : ২৪৭ বয়স : ৬২ লিঙ্গ : মহিলা	CLC2034686 ফটো উপলব্ধ
43 নাম : ৰাজেন সোনোৱাল পিতাৰ নাম : গোলাপ সোনোৱাল ঘৰ নং : ২৪৭ বয়স : ৫৪ লিঙ্গ : পুৰুষ	CLC2034697 ফটো উপলব্ধ	44 নাম : ৰূপৰেখা চেতিয়া স্বামীৰ নাম : দিনেশ সোনোৱাল ঘৰ নং : ২৪৭ বয়স : ৫০ লিঙ্গ : মহিলা	CLC0146068 ফটো উপলব্ধ	# 45 নাম : যোগমায়া সোনোৱাল স্বামীৰ নাম : যতীন কুমাৰ সোনোৱাল ঘৰ নং : ৩৯৫ বয়স : ৪৪ লিঙ্গ : মহিলা	CLC0279000 ফটো উপলব্ধ
46 নাম : দিনেশ সোনোৱাল পিতাৰ নাম : গোলাপ সোনোৱাল ঘৰ নং : ২৪৭ বয়স : ৪৩ লিঙ্গ : পুৰুষ	CLC2034700 ফটো উপলব্ধ	# 47 নাম : পৰিস্মীতা সোনোৱাল পিতাৰ নাম : যতীন কুমাৰ সোনোৱাল ঘৰ নং : ৩৯৫ বয়স : ৩১ লিঙ্গ : মহিলা	CLC0279232 ফটো উপলব্ধ	# 48 নাম : হৰিপ্ৰিয়া সোনোৱাল পিতাৰ নাম : যতীন কুমাৰ সোনোৱাল ঘৰ নং : ৩৯৫ বয়স : ২৭ লিঙ্গ : মহিলা	CLC0279083 ফটো উপলব্ধ
49 নাম : বিষ্ণু ৰাম সোনোৱাল পিতাৰ নাম : বিজয় সোনোৱাল ঘৰ নং : ২৪৮ বয়স : ৭০ লিঙ্গ : পুৰুষ	CLC2034711 ফটো উপলব্ধ	50 নাম : শুভা সোনোৱাল স্বামীৰ নাম : বিষ্ণুৰাম সোনোৱাল ঘৰ নং : ২৪৮ বয়স : ৬৪ লিঙ্গ : মহিলা	CLC2034722 ফটো উপলব্ধ	51 নাম : ৰুণমনি সোনোৱাল পিতাৰ নাম : বিষ্ণু সোনোৱাল ঘৰ নং : ২৪৮ বয়স : ৪৬ লিঙ্গ : মহিলা	CLC2034744 ফটো উপলব্ধ
52 নাম : কেশৱ সোনোৱাল পিতাৰ নাম : বিষ্ণু সোনোৱাল ঘৰ নং : ২৪৮ বয়স : ৪৪ লিঙ্গ : পুৰুষ	CLC2034733 ফটো উপলব্ধ	53 নাম : ৰুণজন সোনোৱাল পিতাৰ নাম : বিষ্ণু সোনোৱাল ঘৰ নং : ২৪৮ বয়স : ৪০ লিঙ্গ : মহিলা	CLC2034755 ফটো উপলব্ধ	54 নাম : বিনোদ বাগলাৰী পিতাৰ নাম : চন্দেশ্বৰ বাগলাৰী ঘৰ নং : ২৫০ বয়স : ৬২ লিঙ্গ : পুৰুষ	CLC2034766 ফটো উপলব্ধ
55 নাম : ৰস্তা বাগলাৰী স্বামীৰ নাম : বিনোদ বাগলাৰী ঘৰ নং : ২৫০ বয়স : ৫৭ লিঙ্গ : মহিলা	CLC2034777 ফটো উপলব্ধ	56 নাম : মনোজ বাগলাৰী পিতাৰ নাম : বিনোদ বাগলাৰী ঘৰ নং : ২৫০ বয়স : ৩৪ লিঙ্গ : পুৰুষ	CLC2034799 ফটো উপলব্ধ	57 নাম : দীপশিখা বাগলাৰী স্বামীৰ নাম : মনোজ বাগলাৰী ঘৰ নং : ২৫০ বয়স : ৩৫ লিঙ্গ : মহিলা	CLC0047217 ফটো উপলব্ধ
58 নাম : ভাগ্যজ্ঞান বাগলাৰী পিতাৰ নাম : বিনোদ বাগলাৰী ঘৰ নং : ২৫০ বয়স : ৩৩ লিঙ্গ : পুৰুষ	CLC2038100 ফটো উপলব্ধ	59 নাম : মধুমিন বাগলাৰী পিতাৰ নাম : বিনোদ বাগলাৰী ঘৰ নং : ২৫০ বয়স : ৩১ লিঙ্গ : পুৰুষ	CLC2038337 ফটো উপলব্ধ	60 নাম : চিন্মণী বুঢ়াগোঁহাই বাগলাৰী স্বামীৰ নাম : মধুমিন বাগলাৰী ঘৰ নং : ২৫০ বয়স : ২৩ লিঙ্গ : মহিলা	CLC0519546 ফটো উপলব্ধ



<p>61 নাম : জিতেন উৰাং পিতাৰ নাম: চিমন উৰাং ঘৰ নং : ২৫২ বয়স : 55 লিঙ্গ : পুৰুষ</p>	<p>CLC2034802 ফটো উপলব্ধ</p>	<p>62 নাম : ফুলমনি উৰাং স্বামীৰ নাম: জিতেন উৰাং ঘৰ নং : ২৫২ বয়স : 50 লিঙ্গ : মহিলা</p>	<p>CLC2034813 ফটো উপলব্ধ</p>	<p>63 নাম : অজয় উৰাং পিতাৰ নাম: জীতেন উৰাং ঘৰ নং : ২৫২ বয়স : 32 লিঙ্গ : পুৰুষ</p>	<p>CLC2038348 ফটো উপলব্ধ</p>
<p>64 নাম : সোণি উৰাং স্বামীৰ নাম: অজয় উৰাং ঘৰ নং : ২৫২ বয়স : 31 লিঙ্গ : মহিলা</p>	<p>CLC1630359 ফটো উপলব্ধ</p>	<p>65 নাম : বিষ্ণু ভূমিজ পিতাৰ নাম: বিশমতিয়া ভূমিজ ঘৰ নং : ২৫৪ বয়স : 56 লিঙ্গ : পুৰুষ</p>	<p>CLC2034857 ফটো উপলব্ধ</p>	<p>66 নাম : হিৰালাল কৰ্মকাৰ পিতাৰ নাম: আনন্দ কৰ্মকাৰ ঘৰ নং : ২৫৫ বয়স : 46 লিঙ্গ : পুৰুষ</p>	<p>CLC2034891 ফটো উপলব্ধ</p>
<p>67 নাম : মনি কৰ্মকাৰ স্বামীৰ নাম: হিৰালাল কৰ্মকাৰ ঘৰ নং : ২৫৫ বয়স : 42 লিঙ্গ : মহিলা</p>	<p>CLC2034904 ফটো উপলব্ধ</p>	<p>68 নাম : কেশব কৰ্মকাৰ পিতাৰ নাম: আনন্দ কৰ্মকাৰ ঘৰ নং : ২৫৫ বয়স : 35 লিঙ্গ : পুৰুষ</p>	<p>CLC2038359 ফটো উপলব্ধ</p>	<p>69 নাম : চাৰন কৰ্মকাৰ পিতাৰ নাম: হিৰালাল কৰ্মকাৰ ঘৰ নং : ২৫৫ বয়স : 26 লিঙ্গ : পুৰুষ</p>	<p>CLC0488486 ফটো উপলব্ধ</p>
<p>70 নাম : দীপ কৰ্মকাৰ পিতাৰ নাম: হিৰালাল কৰ্মকাৰ ঘৰ নং : ২৫৫ বয়স : 24 লিঙ্গ : পুৰুষ</p>	<p>CLC0377275 ফটো উপলব্ধ</p>	<p>71 নাম : ৰেন কৰ্মকাৰ স্বামীৰ নাম: চাৰন কৰ্মকাৰ ঘৰ নং : 255ক বয়স : 24 লিঙ্গ : মহিলা</p>	<p>PCQ0023556 ফটো উপলব্ধ</p>	<p>72 নাম : অৰন কৰ্মকাৰ পিতাৰ নাম: হিৰালাল কৰ্মকাৰ ঘৰ নং : 255খ বয়স : 23 লিঙ্গ : পুৰুষ</p>	<p>PCQ0031377 ফটো উপলব্ধ</p>
<p>73 নাম : দুখীয়া বাউৰী পিতাৰ নাম: নাগৰ বাউৰী ঘৰ নং : ২৫৬ বয়স : 45 লিঙ্গ : পুৰুষ</p>	<p>CLC2034948 ফটো উপলব্ধ</p>	<p>74 নাম : চুমিত্ৰা বাউৰী স্বামীৰ নাম: দুখীয়া বাউৰী ঘৰ নং : ২৫৬ বয়স : 40 লিঙ্গ : মহিলা</p>	<p>CLC2034959 ফটো উপলব্ধ</p>	<p>75 নাম : মমী বাউৰী পিতাৰ নাম: দুখীয়া বাউৰী ঘৰ নং : 256 বয়স : 24 লিঙ্গ : মহিলা</p>	<p>PCQ0022913 ফটো উপলব্ধ</p>
<p>76 নাম : চানতী বাউৰী স্বামীৰ নাম: পঞ্চু বাউৰী ঘৰ নং : ২৫৭ বয়স : 50 লিঙ্গ : মহিলা</p>	<p>CLC2034971 ফটো উপলব্ধ</p>	<p># 77 নাম : সীতা বাউৰী পিতাৰ নাম: পঞ্চু বাউৰী ঘৰ নং : 257 বয়স : 19 লিঙ্গ : মহিলা</p>	<p>PCQ0112078 ফটো উপলব্ধ</p>	<p>78 নাম : কিৰণ বাউৰী পিতাৰ নাম: চুমত বাউৰী ঘৰ নং : ২৫৮ বয়স : 37 লিঙ্গ : পুৰুষ</p>	<p>CLC2038360 ফটো উপলব্ধ</p>
<p>79 নাম : বিনিতা হৰপাল স্বামীৰ নাম: কিৰন বাউৰী ঘৰ নং : ২৫৮ বয়স : 37 লিঙ্গ : মহিলা</p>	<p>CLC0277624 ফটো উপলব্ধ</p>	<p>80 নাম : ভাৰত কৰ্মকাৰ পিতাৰ নাম: অক্ষয় কৰ্মকাৰ ঘৰ নং : ২৫৯ বয়স : 45 লিঙ্গ : পুৰুষ</p>	<p>CLC2035009 ফটো উপলব্ধ</p>	<p>81 নাম : ৰঞ্জীতা কৰ্মকাৰ স্বামীৰ নাম: ভাৰত কৰ্মকাৰ ঘৰ নং : ২৫৯ বয়স : 42 লিঙ্গ : মহিলা</p>	<p>CLC2035010 ফটো উপলব্ধ</p>
<p>82 নাম : ববিতা কৰ্মকাৰ পিতাৰ নাম: আৰত কৰ্মকাৰ ঘৰ নং : ২৫৯ বয়স : 39 লিঙ্গ : মহিলা</p>	<p>CLC0135780 ফটো উপলব্ধ</p>	<p>83 নাম : আৰত কৰ্মকাৰ পিতাৰ নাম: অক্ষয় কৰ্মকাৰ ঘৰ নং : ২৫৯ বয়স : 35 লিঙ্গ : পুৰুষ</p>	<p>CLC2038382 ফটো উপলব্ধ</p>	<p>84 নাম : চিপালী কৰ্মকাৰ স্বামীৰ নাম: চাৰত কৰ্মকাৰ ঘৰ নং : ২৫৯ বয়স : 33 লিঙ্গ : মহিলা</p>	<p>CLC2038702 ফটো উপলব্ধ</p>
<p>85 নাম : চাৰত কৰ্মকাৰ পিতাৰ নাম: অক্ষয় কৰ্মকাৰ ঘৰ নং : ২৫৯ বয়স : 32 লিঙ্গ : পুৰুষ</p>	<p>CLC2038393 ফটো উপলব্ধ</p>	<p>86 নাম : অনমোল কৰ্মকাৰ পিতাৰ নাম: ভাৰত কৰ্মকাৰ ঘৰ নং : ২৫৯ বয়স : 24 লিঙ্গ : পুৰুষ</p>	<p>CLC0488437 ফটো উপলব্ধ</p>	<p>87 নাম : মানা বাউৰী স্বামীৰ নাম: সুনিল বাউৰী ঘৰ নং : ২৬০ বয়স : 65 লিঙ্গ : মহিলা</p>	<p>CLC2035021 ফটো উপলব্ধ</p>
<p>88 নাম : ইন্দ্ৰ বাউৰী পিতাৰ নাম: সুনিল বাউৰী ঘৰ নং : ২৬০ বয়স : 45 লিঙ্গ : পুৰুষ</p>	<p>CLC2035043 ফটো উপলব্ধ</p>	<p>89 নাম : লক্ষী বাউৰী স্বামীৰ নাম: ইন্দ্ৰ বাউৰী ঘৰ নং : ২৬০ বয়স : 40 লিঙ্গ : মহিলা</p>	<p>CLC2035054 ফটো উপলব্ধ</p>	<p>90 নাম : মনিয়া বাউৰী পিতাৰ নাম: ইন্দ্ৰ বাউৰী ঘৰ নং : 260 বয়স : 20 লিঙ্গ : মহিলা</p>	<p>PCQ0023648 ফটো উপলব্ধ</p>



বিধানসভা সমষ্টিৰ নম্বৰ আৰু নাম : 89-খোৱাং  
অংশৰ নম্বৰ আৰু নাম : 1-বিহাইটিং চাহবাগিচা, বোম্বাৰীকছাৰী গাওঁ (অংশ)

91 নাম : বাম বাউৰী পিতাৰ নাম: অনিল বাউৰী ঘৰ নং : ২৬১ বয়স : 45 লিঙ্গ : পুৰুষ	CLC2035087 ফটো উপলব্ধ	92 নাম : শ্যাম বাউৰী পিতাৰ নাম: অনিল বাউৰী ঘৰ নং : ২৬১ বয়স : 43 লিঙ্গ : পুৰুষ	CLC2035101 ফটো উপলব্ধ	# 93 নাম : মনিকা বাউৰী স্বামীৰ নাম: বাম বাউৰী ঘৰ নং : ২৬১ বয়স : 40 লিঙ্গ : মহিলা	CLC2035098 ফটো উপলব্ধ
94 নাম : সংগীতা বাউৰী স্বামীৰ নাম: শ্যাম বাউৰী ঘৰ নং : ২৬১ বয়স : 39 লিঙ্গ : মহিলা	CLC2035112 ফটো উপলব্ধ	95 নাম : শিবা বাউৰী পিতাৰ নাম: শ্যাম বাউৰী ঘৰ নং : ২৬১ বয়স : 21 লিঙ্গ : পুৰুষ	CLC1697937 ফটো উপলব্ধ	96 নাম : লক্ষী বাউৰী স্বামীৰ নাম: শিবা বাউৰী ঘৰ নং : 261ক বয়স : 24 লিঙ্গ : মহিলা	PCQ0031211 ফটো উপলব্ধ
97 নাম : অঞ্জলী বাউৰী পিতাৰ নাম: বামদেউ বাউৰী ঘৰ নং : ২৬১ক বয়স : 45 লিঙ্গ : মহিলা	CLC2035123 ফটো উপলব্ধ	98 নাম : নাৰায়ণ বাউৰী পিতাৰ নাম: বামদেউ বাউৰী ঘৰ নং : ২৬১ক বয়স : 35 লিঙ্গ : পুৰুষ	CLC2038406 ফটো উপলব্ধ	99 নাম : আৰতী বাউৰী স্বামীৰ নাম: নাৰায়ণ বাউৰী ঘৰ নং : ২৬১ক বয়স : 33 লিঙ্গ : মহিলা	CLC2038713 ফটো উপলব্ধ
100 নাম : মইনা বাউৰী পিতাৰ নাম: বামদেউ বাউৰী ঘৰ নং : ২৬১ক বয়স : 30 লিঙ্গ : পুৰুষ	CLC2038724 ফটো উপলব্ধ	101 নাম : অজয় বাউৰী পিতাৰ নাম: দুৰ্জন বাউৰী ঘৰ নং : ২৬৩ বয়স : 47 লিঙ্গ : পুৰুষ	CLC0192948 ফটো উপলব্ধ	102 নাম : ৰস্তা বাউৰী স্বামীৰ নাম: অজয় বাউৰী ঘৰ নং : ২৬৩ বয়স : 41 লিঙ্গ : মহিলা	CLC0192955 ফটো উপলব্ধ
103 নাম : চুহিত বাউৰী পিতাৰ নাম: সাগৰ বাউৰী ঘৰ নং : ২৬৪ বয়স : 45 লিঙ্গ : পুৰুষ	CLC2035167 ফটো উপলব্ধ	104 নাম : বেণু বাউৰী স্বামীৰ নাম: চুহিত বাউৰী ঘৰ নং : ২৬৪ বয়স : 40 লিঙ্গ : মহিলা	CLC2035178 ফটো উপলব্ধ	105 নাম : অমৰ বাউৰী পিতাৰ নাম: চুহিত বাউৰী ঘৰ নং : 264 বয়স : 20 লিঙ্গ : পুৰুষ	PCQ0029207 ফটো উপলব্ধ
106 নাম : অমৃত বাউৰী পিতাৰ নাম: ৰঘু বাউৰী ঘৰ নং : ২৬৫ বয়স : 55 লিঙ্গ : পুৰুষ	CLC2035189 ফটো উপলব্ধ	107 নাম : মালতি বাউৰী স্বামীৰ নাম: অমৃত বাউৰী ঘৰ নং : ২৬৫ বয়স : 50 লিঙ্গ : মহিলা	CLC2035190 ফটো উপলব্ধ	S 108 নাম : বিজু বালী অন্যান্য: মিলি বাউৰী ঘৰ নং : 265 বয়স : 36 লিঙ্গ : পুৰুষ	PCQ0094052 ফটো উপলব্ধ
109 নাম : মমী বাউৰী পিতাৰ নাম: অমৃত বাউৰী ঘৰ নং : ২৬৫ বয়স : 28 লিঙ্গ : মহিলা	CLC0488635 ফটো উপলব্ধ	S 110 নাম : মিলি বাউৰী পিতাৰ নাম: অমৃত বাউৰী ঘৰ নং : ২৬৫ বয়স : 26 লিঙ্গ : মহিলা	CLC0488627 ফটো উপলব্ধ	111 নাম : অজয় বাউৰী পিতাৰ নাম: অমৃত বাউৰী ঘৰ নং : ২৬৫ বয়স : 24 লিঙ্গ : পুৰুষ	CLC0377358 ফটো উপলব্ধ
112 নাম : গজেন বাউৰী পিতাৰ নাম: ৰঘু বাউৰী ঘৰ নং : ২৬৭ বয়স : 62 লিঙ্গ : পুৰুষ	CLC2035214 ফটো উপলব্ধ	113 নাম : মুহিত বাউৰী পিতাৰ নাম: গজেন বাউৰী ঘৰ নং : ২৬৭ বয়স : 35 লিঙ্গ : পুৰুষ	CLC2038417 ফটো উপলব্ধ	114 নাম : চুহিত বাউৰী পিতাৰ নাম: গজেন বাউৰী ঘৰ নং : ২৬৭ বয়স : 31 লিঙ্গ : পুৰুষ	CLC0135814 ফটো উপলব্ধ
115 নাম : চিমা বাউৰী স্বামীৰ নাম: চুহিত বাউৰী ঘৰ নং : ২৬৭ বয়স : 28 লিঙ্গ : মহিলা	CLC0135822 ফটো উপলব্ধ	116 নাম : সুমিত্ৰা বাউৰী পিতাৰ নাম: গজেন বাউৰী ঘৰ নং : ২৬৭ বয়স : 28 লিঙ্গ : মহিলা	CLC0135830 ফটো উপলব্ধ	117 নাম : ইচাক মুড়া পিতাৰ নাম: দেৱাৰু মুড়া ঘৰ নং : ২৬৭ক বয়স : 29 লিঙ্গ : পুৰুষ	CLC0497891 ফটো উপলব্ধ
118 নাম : ৰাজেন বাউৰী পিতাৰ নাম: হৰেশ বাউৰী ঘৰ নং : ২৬৯ বয়স : 50 লিঙ্গ : পুৰুষ	CLC2035236 ফটো উপলব্ধ	119 নাম : বুকমনি বাউৰী স্বামীৰ নাম: ৰাজেন বাউৰী ঘৰ নং : ২৬৯ বয়স : 45 লিঙ্গ : মহিলা	CLC2035247 ফটো উপলব্ধ	120 নাম : বিজেন বাউৰী পিতাৰ নাম: ৰাজেন বাউৰী ঘৰ নং : ২৬৯ বয়স : 26 লিঙ্গ : পুৰুষ	CLC0238451 ফটো উপলব্ধ



বিধানসভা সমষ্টিৰ নম্বৰ আৰু নাম : 89-খোৱাং  
অংশৰ নম্বৰ আৰু নাম : 1-বিহাইটিং চাহবাগিচা, বৌমাৰীকছাৰী গাওঁ (অংশ)

121 নাম : ফুকন বাউৰী পিতাৰ নাম: ৰতন বাউৰী ঘৰ নং : ২৭০ বয়স : 54 লিঙ্গ : পুৰুষ	CLC2035270 ফটো উপলব্ধ	122 নাম : শমিলা বাউৰী স্বামীৰ নাম: ফুকন বাউৰী ঘৰ নং : ২৭০ বয়স : 53 লিঙ্গ : মহিলা	CLC2035281 ফটো উপলব্ধ	123 নাম : দীপু বাউৰী পিতাৰ নাম: ফুকন বাউৰী ঘৰ নং : ২৭০ বয়স : 31 লিঙ্গ : পুৰুষ	CLC2038735 ফটো উপলব্ধ
124 নাম : হাচিনা বাউৰী স্বামীৰ নাম: দীপু বাউৰী ঘৰ নং : ২৭০ বয়স : 28 লিঙ্গ : মহিলা	CLC2038746 ফটো উপলব্ধ	125 নাম : ধুবুৰ বাউৰী পিতাৰ নাম: ৰাজেন বাউৰী ঘৰ নং : ২৭১ বয়স : 52 লিঙ্গ : পুৰুষ	CLC2035407 ফটো উপলব্ধ	126 নাম : বিনু বাউৰী স্বামীৰ নাম: ধুবুৰ বাউৰী ঘৰ নং : ২৭১ বয়স : 47 লিঙ্গ : মহিলা	CLC2035418 ফটো উপলব্ধ
127 নাম : জেনা বাউৰী পিতাৰ নাম: ধুবুৰ বাউৰী ঘৰ নং : ২৭১ বয়স : 27 লিঙ্গ : মহিলা	CLC0194308 ফটো উপলব্ধ	128 নাম : সুমিত্ৰা বাউৰী স্বামীৰ নাম: তুফান বাউৰী ঘৰ নং : ২৭২ বয়স : 60 লিঙ্গ : মহিলা	CLC2035327 ফটো উপলব্ধ	129 নাম : বিজিত বাউৰী পিতাৰ নাম: তুফান বাউৰী ঘৰ নং : ২৭২ বয়স : 35 লিঙ্গ : পুৰুষ	CLC2038428 ফটো উপলব্ধ
130 নাম : নিতিল বাউৰী পিতাৰ নাম: তুফান বাউৰী ঘৰ নং : ২৭২ বয়স : 33 লিঙ্গ : পুৰুষ	CLC2038757 ফটো উপলব্ধ	131 নাম : মনিষা বাউৰী স্বামীৰ নাম: নিতিল বাউৰী ঘৰ নং : ২৭২ বয়স : 28 লিঙ্গ : মহিলা	CLC0193052 ফটো উপলব্ধ	132 নাম : লখন বাউৰী পিতাৰ নাম: চুইটা বাউৰী ঘৰ নং : ২৭৩ বয়স : 39 লিঙ্গ : পুৰুষ	CLC2038439 ফটো উপলব্ধ
133 নাম : ববী বাউৰী স্বামীৰ নাম: লখন বাউৰী ঘৰ নং : ২৭৩ বয়স : 33 লিঙ্গ : মহিলা	CLC2038440 ফটো উপলব্ধ	134 নাম : ৰুকমিণি বাউৰী স্বামীৰ নাম: ৰোহিত বাউৰী ঘৰ নং : ২৭৪ বয়স : 45 লিঙ্গ : মহিলা	CLC2035383 ফটো উপলব্ধ	135 নাম : দয়ানন্দ বাউৰী পিতাৰ নাম: ৰুহিত বাউৰী ঘৰ নং : ২৭৪ বয়স : 26 লিঙ্গ : পুৰুষ	CLC0238444 ফটো উপলব্ধ
136 নাম : সদানন্দ বাউৰী পিতাৰ নাম: ৰুহিত বাউৰী ঘৰ নং : ২৭৪ বয়স : 23 লিঙ্গ : পুৰুষ	CLC0519801 ফটো উপলব্ধ	137 নাম : সঞ্জনা বাউৰী পিতাৰ নাম: তাজু বাউৰী ঘৰ নং : 274ক বয়স : 20 লিঙ্গ : মহিলা	PCQ0029918 ফটো উপলব্ধ	138 নাম : মঞ্জু বাউৰী স্বামীৰ নাম: ৰাজেন বাউৰী ঘৰ নং : ২৭৫ বয়স : 70 লিঙ্গ : মহিলা	CLC2035394 ফটো উপলব্ধ
139 নাম : তাজু বাউৰী পিতাৰ নাম: ৰাজেন বাউৰী ঘৰ নং : ২৭৫ বয়স : 43 লিঙ্গ : পুৰুষ	CLC2035429 ফটো উপলব্ধ	140 নাম : অমলা বাউৰী স্বামীৰ নাম: তাজু বাউৰী ঘৰ নং : ২৭৫ বয়স : 39 লিঙ্গ : মহিলা	CLC2035430 ফটো উপলব্ধ	141 নাম : হেমা বাউৰী স্বামীৰ নাম: তাজু বাউৰী ঘৰ নং : ২৭৫ বয়স : 34 লিঙ্গ : মহিলা	CLC2038768 ফটো উপলব্ধ
142 নাম : বিকাশ বাউৰী পিতাৰ নাম: ধুবুৰ বাউৰী ঘৰ নং : ২৭৫ বয়স : 32 লিঙ্গ : পুৰুষ	CLC1630382 ফটো উপলব্ধ	143 নাম : ববিতা বাউৰী স্বামীৰ নাম: বিকাশ বাউৰী ঘৰ নং : ২৭৫ বয়স : 30 লিঙ্গ : মহিলা	CLC1630393 ফটো উপলব্ধ	144 নাম : মুকেশ বাউৰী পিতাৰ নাম: ধুবুৰ বাউৰী ঘৰ নং : ২৭৫ বয়স : 30 লিঙ্গ : পুৰুষ	CLC1630406 ফটো উপলব্ধ
145 নাম : জয়া বাউৰী স্বামীৰ নাম: মুকেশ বাউৰী ঘৰ নং : ২৭৫ বয়স : 28 লিঙ্গ : মহিলা	CLC0194266 ফটো উপলব্ধ	146 নাম : প্ৰমিলা বাউৰী স্বামীৰ নাম: উত্তম বাউৰী ঘৰ নং : ২৭৬ বয়স : 60 লিঙ্গ : মহিলা	CLC2035452 ফটো উপলব্ধ	147 নাম : নবিন বাউৰী পিতাৰ নাম: উত্তম বাউৰী ঘৰ নং : ২৭৬ বয়স : 50 লিঙ্গ : পুৰুষ	CLC2035463 ফটো উপলব্ধ
148 নাম : পুনা বাউৰী পিতাৰ নাম: উত্তম বাউৰী ঘৰ নং : ২৭৬ বয়স : 45 লিঙ্গ : পুৰুষ	CLC2035474 ফটো উপলব্ধ	149 নাম : লচমি বাউৰী স্বামীৰ নাম: পুনা বাউৰী ঘৰ নং : ২৭৬ বয়স : 39 লিঙ্গ : মহিলা	CLC2035485 ফটো উপলব্ধ	150 নাম : অঞ্জলী বাউৰী স্বামীৰ নাম: নবীন বাউৰী ঘৰ নং : ২৭৬ বয়স : 35 লিঙ্গ : মহিলা	CLC0497743 ফটো উপলব্ধ



151 নাম : যোগেশ্বৰী কৰ্মকাৰ স্বামীৰ নাম: অক্ষু কৰ্মকাৰ ঘৰ নং : ১৭৭ বয়স : 78 লিঙ্গ : মহিলা	CLC2035509 ফটো উপলব্ধ	152 নাম : বিজয় কৰ্মকাৰ পিতাৰ নাম: অক্ষু কৰ্মকাৰ ঘৰ নং : ১৭৭ বয়স : 48 লিঙ্গ : পুৰুষ	CLC2035510 ফটো উপলব্ধ	153 নাম : সমতি কৰ্মকাৰ স্বামীৰ নাম: বিজয় কৰ্মকাৰ ঘৰ নং : ১৭৭ বয়স : 42 লিঙ্গ : মহিলা	CLC2035521 ফটো উপলব্ধ
154 নাম : নেহা কৰ্মকাৰ পিতাৰ নাম: বিজয় কৰ্মকাৰ ঘৰ নং : ১৭৭ বয়স : 24 লিঙ্গ : মহিলা	CLC0498121 ফটো উপলব্ধ	155 নাম : টঙ্কেশ্বৰ বাগলাৰী পিতাৰ নাম: চন্দ্ৰেশ্বৰ বাগলাৰী ঘৰ নং : ২৮০ বয়স : 65 লিঙ্গ : পুৰুষ	CLC2035532 ফটো উপলব্ধ	156 নাম : হেমন্তি বাগলাৰী স্বামীৰ নাম: টঙ্কেশ্বৰ বাগলাৰী ঘৰ নং : ২৮০ বয়স : 58 লিঙ্গ : মহিলা	CLC2035543 ফটো উপলব্ধ
157 নাম : সুনন্দ বাগলাৰী পিতাৰ নাম: চন্দ্ৰেশ্বৰ বাগলাৰী ঘৰ নং : ২৮১ বয়স : 57 লিঙ্গ : পুৰুষ	CLC2035554 ফটো উপলব্ধ	# 158 নাম : নিৰলা বাগলাৰী স্বামীৰ নাম: সুনন্দ বাগলাৰী ঘৰ নং : ২৮১ বয়স : 53 লিঙ্গ : মহিলা	CLC2035565 ফটো উপলব্ধ	159 নাম : মানৱ জ্যোতি বাগলাৰী পিতাৰ নাম: সুনন্দ বাগলাৰী ঘৰ নং : ২৮১ বয়স : 39 লিঙ্গ : পুৰুষ	CLC2035576 ফটো উপলব্ধ
160 নাম : জয়ন্ত বাগলাৰী পিতাৰ নাম: সুনন্দ বাগলাৰী ঘৰ নং : ২৮১ বয়স : 36 লিঙ্গ : পুৰুষ	CLC2035587 ফটো উপলব্ধ	161 নাম : বন্দিতা হাজৰিকা বাগলাৰী স্বামীৰ নাম: মানৱজ্যোতি বাগলাৰী ঘৰ নং : ২৮১ বয়স : 32 লিঙ্গ : মহিলা	CLC0377168 ফটো উপলব্ধ	162 নাম : মিতালী সোনোৱাল স্বামীৰ নাম: নৰেন সোনোৱাল ঘৰ নং : ২৮৪ বয়স : 67 লিঙ্গ : মহিলা	CLC2035601 ফটো উপলব্ধ
163 নাম : যোগানন্দ সোনোৱাল পিতাৰ নাম: নৰেন সোনোৱাল ঘৰ নং : ২৮৪ বয়স : 25 লিঙ্গ : পুৰুষ	CLC0237834 ফটো উপলব্ধ	164 নাম : যুগমায়া বাগলাৰী স্বামীৰ নাম: চুচান্ত বাগলাৰী ঘৰ নং : ২৮৫ বয়স : 58 লিঙ্গ : মহিলা	CLC2038451 ফটো উপলব্ধ	165 নাম : চুচান্ত বাগলাৰী পিতাৰ নাম: লন্তেশ্বৰ বাগলাৰী ঘৰ নং : ২৮৫ বয়স : 47 লিঙ্গ : পুৰুষ	CLC2035645 ফটো উপলব্ধ
166 নাম : কৈলাশ বাগলাৰী পিতাৰ নাম: কৃষ্ণ বাগলাৰী ঘৰ নং : ২৮৫ বয়স : 22 লিঙ্গ : পুৰুষ	CLC0519595 ফটো উপলব্ধ	167 নাম : কৃষ্ণ বাগলাৰী পিতাৰ নাম: লন্তেশ্বৰ বাগলাৰী ঘৰ নং : ২৮৫ বয়স : 50 লিঙ্গ : পুৰুষ	CLC2035689 ফটো উপলব্ধ	168 নাম : অঞ্জলী বাগলাৰী স্বামীৰ নাম: কৃষ্ণ বাগলাৰী ঘৰ নং : ২৮৫ বয়স : 45 লিঙ্গ : মহিলা	CLC2035690 ফটো উপলব্ধ
169 নাম : লক্ষীনাথ বাগলাৰী পিতাৰ নাম: লন্তেশ্বৰ বাগলাৰী ঘৰ নং : ২৮৬ বয়স : 52 লিঙ্গ : পুৰুষ	CLC2035703 ফটো উপলব্ধ	170 নাম : অনিলা বাগলাৰী স্বামীৰ নাম: লক্ষী নাথ বাগলাৰী ঘৰ নং : ২৮৬ বয়স : 45 লিঙ্গ : মহিলা	CLC2035714 ফটো উপলব্ধ	171 নাম : উজ্জল বাগলাৰী পিতাৰ নাম: লক্ষীনাথ বাগলাৰী ঘৰ নং : ২৮৬ বয়স : 29 লিঙ্গ : পুৰুষ	CLC0054809 ফটো উপলব্ধ
172 নাম : দেৱীকা সোনোৱাল স্বামীৰ নাম: উজ্জল সোনোৱাল ঘৰ নং : ২৮৬ বয়স : 25 লিঙ্গ : মহিলা	CLC0278945 ফটো উপলব্ধ	173 নাম : বুলবুল শইকীয়া পিতাৰ নাম: হৰিচন্দ্ৰ শইকীয়া ঘৰ নং : ২৮৭ বয়স : 48 লিঙ্গ : পুৰুষ	CLC2038462 ফটো উপলব্ধ	174 নাম : গিৰিজা শইকীয়া স্বামীৰ নাম: বুলবুল শইকীয়া ঘৰ নং : ২৮৭ বয়স : 38 লিঙ্গ : মহিলা	CLC2038473 ফটো উপলব্ধ
175 নাম : দেব কুমাৰ সোনোৱাল পিতাৰ নাম: চুখেশ্বৰ সোনোৱাল ঘৰ নং : ২৮৮ বয়স : 51 লিঙ্গ : পুৰুষ	CLC2035770 ফটো উপলব্ধ	# 176 নাম : ভূপেন চন্দ্ৰ সোনোৱাল পিতাৰ নাম: সোখেশ্বৰ সোনোৱাল ঘৰ নং : 282 বয়স : 47 লিঙ্গ : পুৰুষ	CLC2035781 ফটো উপলব্ধ	# 177 নাম : গীতুমণি সোনোৱাল স্বামীৰ নাম: মনোৰঞ্জন সোনোৱাল ঘৰ নং : 283 বয়স : 45 লিঙ্গ : মহিলা	CLC0135772 ফটো উপলব্ধ
# 178 নাম : বৰ্ণালী সোনোৱাল স্বামীৰ নাম: ভূপেন সোনোৱাল ঘৰ নং : 282 বয়স : 45 লিঙ্গ : মহিলা	CLC2035792 ফটো উপলব্ধ	# 179 নাম : মনোৰঞ্জন সোনোৱাল পিতাৰ নাম: সোখেশ্বৰ সোনোৱাল ঘৰ নং : 283 বয়স : 42 লিঙ্গ : পুৰুষ	CLC2035805 ফটো উপলব্ধ	180 নাম : দীপক সোনোৱাল পিতাৰ নাম: সোখেশ্বৰ সোনোৱাল ঘৰ নং : ২৮৮ বয়স : 39 লিঙ্গ : পুৰুষ	CLC2035816 ফটো উপলব্ধ



181 নাম : বিদ্যারতী হাজৰিকা সোনোৱাল স্বামীৰ নাম: দীপক সোনোৱাল ঘৰ নং : ২৮৮ বয়স : 35 লিঙ্গ : মহিলা	CLC2035827 ফটো উপলব্ধ	182 নাম : বিনা সোনোৱাল স্বামীৰ নাম: হৰেন চন্দ্ৰ সোনোৱাল ঘৰ নং : ২৮৯ বয়স : 62 লিঙ্গ : মহিলা	CLC2035838 ফটো উপলব্ধ	183 নাম : লক্ষ্মোধৰ সোনোৱাল পিতাৰ নাম: হৰেন চন্দ্ৰ সোনোৱাল ঘৰ নং : ২৮৯ বয়স : 37 লিঙ্গ : পুৰুষ	CLC2035850 ফটো উপলব্ধ
184 নাম : ৰিম্পী শইকীয়া সোনোৱাল স্বামীৰ নাম: লক্ষ্মোধৰ সোনোৱাল ঘৰ নং : ২৮৯ বয়স : 31 লিঙ্গ : মহিলা	CLC0055129 ফটো উপলব্ধ	185 নাম : বৰ্জ সোনোৱাল পিতাৰ নাম: তীৰ্থেশ্বৰ সোনোৱাল ঘৰ নং : ২৯০ বয়স : 60 লিঙ্গ : পুৰুষ	CLC2035872 ফটো উপলব্ধ	186 নাম : ৰেন সোনোৱাল স্বামীৰ নাম: বৰ্জ সোনোৱাল ঘৰ নং : ২৯০ বয়স : 55 লিঙ্গ : মহিলা	CLC2035883 ফটো উপলব্ধ
187 নাম : নিমল সোনোৱাল পিতাৰ নাম: বৰ্জ সোনোৱাল ঘৰ নং : ২৯০ বয়স : 38 লিঙ্গ : পুৰুষ	CLC2035894 ফটো উপলব্ধ	188 নাম : ৰিণী সোনোৱাল স্বামীৰ নাম: নিমল সোনোৱাল ঘৰ নং : ২৯০ বয়স : 35 লিঙ্গ : মহিলা	CLC0135731 ফটো উপলব্ধ	# 189 নাম : পৰমানন্দ সোনোৱাল পিতাৰ নাম: বৰ্জ সোনোৱাল ঘৰ নং : 283 বয়স : 32 লিঙ্গ : পুৰুষ	CLC2038495 ফটো উপলব্ধ
# 190 নাম : দুলা সোনোৱাল স্বামীৰ নাম: পৰমানন্দ সোনোৱাল ঘৰ নং : 283 বয়স : 31 লিঙ্গ : মহিলা	CLC1630417 ফটো উপলব্ধ	191 নাম : অকন সোনোৱাল পিতাৰ নাম: তীৰ্থেশ্বৰ সোনোৱাল ঘৰ নং : ২৯০ক বয়স : 54 লিঙ্গ : পুৰুষ	CLC2035907 ফটো উপলব্ধ	192 নাম : মিন সোনোৱাল স্বামীৰ নাম: দুলাল সোনোৱাল ঘৰ নং : ২৯০ক বয়স : 51 লিঙ্গ : মহিলা	CLC2035918 ফটো উপলব্ধ
193 নাম : গজেন বসুমতাৰী পিতাৰ নাম: ৰত্নবান বসুমতাৰী ঘৰ নং : ২৯১ বয়স : 62 লিঙ্গ : পুৰুষ	CLC2035929 ফটো উপলব্ধ	194 নাম : ভান বসুমতাৰী স্বামীৰ নাম: গজেন বসুমতাৰী ঘৰ নং : ২৯১ বয়স : 54 লিঙ্গ : মহিলা	CLC2035930 ফটো উপলব্ধ	195 নাম : বিজান বসুমতাৰী পিতাৰ নাম: গজেন বসুমতাৰী ঘৰ নং : ২৯১ বয়স : 33 লিঙ্গ : পুৰুষ	CLC2038508 ফটো উপলব্ধ
196 নাম : মণিষা সোনোৱাল স্বামীৰ নাম: বিজান বসুমতাৰী ঘৰ নং : ২৯১ বয়স : 31 লিঙ্গ : মহিলা	CLC0147348 ফটো উপলব্ধ	# 197 নাম : ৰাজেশ সোনোৱাল পিতাৰ নাম: অশ্বেশ্বৰ সোনোৱাল ঘৰ নং : 394 বয়স : 54 লিঙ্গ : পুৰুষ	CLC2035985 ফটো উপলব্ধ	198 নাম : প্ৰদীপ সোনোৱাল পিতাৰ নাম: হিৰেন সোনোৱাল ঘৰ নং : ২৯২ বয়স : 30 লিঙ্গ : পুৰুষ	CLC0056028 ফটো উপলব্ধ
# 199 নাম : নিহাৰীকা সোনোৱাল স্বামীৰ নাম: জ্যোতিময় শইকীয়া ঘৰ নং : 309 বয়স : 27 লিঙ্গ : মহিলা	CLC0135475 ফটো উপলব্ধ	200 নাম : অনিল সোনোৱাল পিতাৰ নাম: অশ্বেশ্বৰ সোনোৱাল ঘৰ নং : ২৯৩ বয়স : 60 লিঙ্গ : পুৰুষ	CLC2036024 ফটো উপলব্ধ	201 নাম : প্ৰতিভা সোনোৱাল স্বামীৰ নাম: অনিল সোনোৱাল ঘৰ নং : ২৯৩ বয়স : 55 লিঙ্গ : মহিলা	CLC2036035 ফটো উপলব্ধ
202 নাম : মিণ্টু সোনোৱাল পিতাৰ নাম: অনিল সোনোৱাল ঘৰ নং : 293 বয়স : 38 লিঙ্গ : পুৰুষ	PCQ0060293 ফটো উপলব্ধ	203 নাম : ভৈৰৱী হাজৰীকা স্বামীৰ নাম: মিণ্টু সোনোৱাল ঘৰ নং : ২৯৩ বয়স : 35 লিঙ্গ : মহিলা	CLC0147447 ফটো উপলব্ধ	204 নাম : দুগেশ্বৰ সোনোৱাল পিতাৰ নাম: তিলেশ্বৰ সোনোৱাল ঘৰ নং : ২৯৪ বয়স : 80 লিঙ্গ : পুৰুষ	CLC2036057 ফটো উপলব্ধ
205 নাম : ধৰ্মেশ্বৰ সোনোৱাল পিতাৰ নাম: দুগেশ্বৰ সোনোৱাল ঘৰ নং : ২৯৪ বয়স : 44 লিঙ্গ : পুৰুষ	CLC2036068 ফটো উপলব্ধ	# 206 নাম : বিটপন সোনোৱাল পিতাৰ নাম: দুগেশ্বৰ সোনোৱাল ঘৰ নং : 404 বয়স : 42 লিঙ্গ : পুৰুষ	CLC2036079 ফটো উপলব্ধ	207 নাম : নিজৰা সোনোৱাল স্বামীৰ নাম: ধৰ্মেশ্বৰ সোনোৱাল ঘৰ নং : ২৯৪ বয়স : 40 লিঙ্গ : মহিলা	CLC2036091 ফটো উপলব্ধ
# 208 নাম : লক্ষী সোনোৱাল পিতাৰ নাম: দুগেশ্বৰ সোনোৱাল ঘৰ নং : 403 বয়স : 40 লিঙ্গ : পুৰুষ	CLC2036080 ফটো উপলব্ধ	209 নাম : বাবুল হাজৰীকা পিতাৰ নাম: পুতুকণ হাজৰীকা ঘৰ নং : ২৯৫ বয়স : 39 লিঙ্গ : পুৰুষ	CLC2036137 ফটো উপলব্ধ	210 নাম : পল্লৱী হাজৰীকা স্বামীৰ নাম: বাবুল হাজৰীকা ঘৰ নং : ২৯৫ বয়স : 30 লিঙ্গ : মহিলা	CLC2038791 ফটো উপলব্ধ



বিধানসভা সমষ্টিৰ নম্বৰ আৰু নাম : 89-খোৱাং  
অংশৰ নম্বৰ আৰু নাম : 1-বিহাইটিং চাহবাগিচা, বোমাবীকছাৰী গাওঁ (অংশ)

211 নাম : ফুলেশ্বৰ শইকীয়া পিতাৰ নাম: ফুলেশ্বৰ শইকীয়া ঘৰ নং : ২৯৬ বয়স : 72 লিঙ্গ : পুৰুষ	CLC2036148 ফটো উপলব্ধ	# 212 নাম : সৌৰভ কুমাৰ শইকীয়া পিতাৰ নাম: ফুলেশ্বৰ শইকীয়া ঘৰ নং : ২৯৬ বয়স : 39 লিঙ্গ : পুৰুষ	CLC2036160 ফটো উপলব্ধ	# 213 নাম : বিদ্যাৰঞ্জন শইকীয়া পিতাৰ নাম: ফুলেশ্বৰ শইকীয়া শইকীয়া ঘৰ নং : 320 বয়স : 38 লিঙ্গ : পুৰুষ	CLC2036171 ফটো উপলব্ধ
214 নাম : পিংকী শইকীয়া স্বামীৰ নাম: সৌৰভ কুমাৰ শইকীয়া ঘৰ নং : ২৯৬ বয়স : 34 লিঙ্গ : মহিলা	CLC2036182 ফটো উপলব্ধ	# 215 নাম : মৌচুমী শইকীয়া স্বামীৰ নাম: বিদ্যাৰঞ্জন শইকীয়া ঘৰ নং : 320 বয়স : 29 লিঙ্গ : মহিলা	CLC0056549 ফটো উপলব্ধ	216 নাম : দীপা শইকীয়া স্বামীৰ নাম: বৃধেশ্বৰ শইকীয়া ঘৰ নং : ২৯৭ বয়স : 56 লিঙ্গ : মহিলা	CLC2036193 ফটো উপলব্ধ
217 নাম : দীপৰঞ্জন সোনোৱাল পিতাৰ নাম: বৃদ্ধেশ্বৰ শইকীয়া ঘৰ নং : 297 বয়স : 30 লিঙ্গ : পুৰুষ	CLC0056986 ফটো উপলব্ধ	218 নাম : মুনিন্দ্ৰ সোনোৱাল পিতাৰ নাম: চিত্ৰৰঞ্জন সোনোৱাল ঘৰ নং : ২৯৮ বয়স : 55 লিঙ্গ : পুৰুষ	CLC2036228 ফটো উপলব্ধ	# 219 নাম : পুণ্যপ্ৰভা সোনোৱাল পিতাৰ নাম: চিত্ৰ ৰঞ্জন সোনোৱাল ঘৰ নং : 307 বয়স : 50 লিঙ্গ : মহিলা	CLC2036251 ফটো উপলব্ধ
220 নাম : ৰেখা সোনোৱাল স্বামীৰ নাম: মুনিন্দ্ৰ সোনোৱাল ঘৰ নং : ২৯৮ বয়স : 50 লিঙ্গ : মহিলা	CLC2036273 ফটো উপলব্ধ	# 221 নাম : নয়নজ্যোতি সোনোৱাল পিতাৰ নাম: মুনিন্দ্ৰ সোনোৱাল ঘৰ নং : 307 বয়স : 30 লিঙ্গ : পুৰুষ	CLC0056929 ফটো উপলব্ধ	# 222 নাম : প্ৰনয়জিৎ সোনোৱাল পিতাৰ নাম: মুনিন্দ্ৰ সোনোৱাল ঘৰ নং : ২৯৮ বয়স : 30 লিঙ্গ : পুৰুষ	CLC2038804 ফটো উপলব্ধ
223 নাম : স্বপ্না সোনোৱাল স্বামীৰ নাম: বিকাশ সোনোৱাল ঘৰ নং : ২৯৯ বয়স : 45 লিঙ্গ : মহিলা	CLC2036295 ফটো উপলব্ধ	224 নাম : বিকাশ সোনোৱাল পিতাৰ নাম: ৰমেন সোনোৱাল ঘৰ নং : ২৯৯ বয়স : 45 লিঙ্গ : পুৰুষ	CLC2036308 ফটো উপলব্ধ	225 নাম : সোমেশ্বৰ সোনোৱাল পিতাৰ নাম: তিলেশ্বৰ সোনোৱাল ঘৰ নং : ৩০০ বয়স : 58 লিঙ্গ : পুৰুষ	CLC2036319 ফটো উপলব্ধ
226 নাম : পুষ্পলতা সোনোৱাল স্বামীৰ নাম: সোমেশ্বৰ সোনোৱাল ঘৰ নং : ৩০০ বয়স : 58 লিঙ্গ : মহিলা	CLC2036320 ফটো উপলব্ধ	# 227 নাম : শান্তি সোনোৱাল পিতাৰ নাম: তিলেশ্বৰ সোনোৱাল ঘৰ নং : 2 বয়স : 53 লিঙ্গ : মহিলা	CLC2036331 ফটো উপলব্ধ	228 নাম : নমিতা সোনোৱাল পিতাৰ নাম: সুমেধৰ সোনোৱাল ঘৰ নং : ৩০০ বয়স : 34 লিঙ্গ : মহিলা	CLC2036342 ফটো উপলব্ধ
# 229 নাম : মনেশ্বৰ সোনোৱাল পিতাৰ নাম: সোমেশ্বৰ সোনোৱাল ঘৰ নং : 2 বয়স : 31 লিঙ্গ : পুৰুষ	CLC0057745 ফটো উপলব্ধ	230 নাম : গৌতম সোনোৱাল পিতাৰ নাম: সোমেশ্বৰ সোনোৱাল ঘৰ নং : ৩০০ বয়স : 29 লিঙ্গ : পুৰুষ	CLC0057778 ফটো উপলব্ধ	231 নাম : প্ৰনতি সোনোৱাল পিতাৰ নাম: সোমেশ্বৰ সোনোৱাল ঘৰ নং : ৩০০ বয়স : 27 লিঙ্গ : মহিলা	CLC0193110 ফটো উপলব্ধ
232 নাম : কিষান সোনোৱাল পিতাৰ নাম: সোমেশ্বৰ সোনোৱাল ঘৰ নং : ৩০০ বয়স : 23 লিঙ্গ : পুৰুষ	CLC0377226 ফটো উপলব্ধ	233 নাম : কুঞ্জ সোনোৱাল স্বামীৰ নাম: ৰজনী সোনোৱাল ঘৰ নং : ৩০১ বয়স : 80 লিঙ্গ : মহিলা	CLC2036364 ফটো উপলব্ধ	234 নাম : দেৱ কুমাৰ সোনোৱাল পিতাৰ নাম: ৰজনী সোনোৱাল ঘৰ নং : ৩০১ বয়স : 54 লিঙ্গ : পুৰুষ	CLC2036375 ফটো উপলব্ধ
235 নাম : পুষ্পাঞ্জলী সোনোৱাল স্বামীৰ নাম: দেৱ সোনোৱাল ঘৰ নং : ৩০১ বয়স : 49 লিঙ্গ : মহিলা	CLC2036386 ফটো উপলব্ধ	# 236 নাম : অপূৰ্ব সোনোৱাল পিতাৰ নাম: দেৱ কুমাৰ সোনোৱাল ঘৰ নং : ৩০১ বয়স : 22 লিঙ্গ : পুৰুষ	CLC0499475 ফটো উপলব্ধ	#2 237 নাম : নিলোৎপল সোনোৱাল পিতাৰ নাম: দেৱ কুমাৰ সোনোৱাল ঘৰ নং : 301 বয়স : 19 লিঙ্গ : পুৰুষ	PCQ0096966 ফটো উপলব্ধ
238 নাম : পদ্মিনী সোনোৱাল স্বামীৰ নাম: নিতানন্দ সোনোৱাল ঘৰ নং : ৩০২ বয়স : 68 লিঙ্গ : মহিলা	CLC2036433 ফটো উপলব্ধ	239 নাম : সঞ্জীৱ কুমাৰ সোনোৱাল পিতাৰ নাম: নিতানন্দ সোনোৱাল ঘৰ নং : ৩০২ বয়স : 49 লিঙ্গ : পুৰুষ	CLC2036411 ফটো উপলব্ধ	240 নাম : নিভা শইকীয়া সোনোৱাল স্বামীৰ নাম: সঞ্জীৱ কুমাৰ সোনোৱাল ঘৰ নং : ৩০২ বয়স : 45 লিঙ্গ : মহিলা	CLC2036422 ফটো উপলব্ধ



241 নাম : কৃষ্ণা সোনোৱাল পিতাৰ নাম: সঞ্জীৱ সোনোৱাল ঘৰ নং : ৩০২ বয়স : 25 লিঙ্গ : মহিলা	CLC0238360 ফটো উপলব্ধ	242 নাম : অনপমা সোনোৱাল পিতাৰ নাম: সঞ্জীৱ সোনোৱাল ঘৰ নং : 302 বয়স : 21 লিঙ্গ : মহিলা	PCQ0060285 ফটো উপলব্ধ	243 নাম : জ্যোৎস্না সোনোৱাল স্বামীৰ নাম: বিনন কৃষ্ণ সোনোৱাল ঘৰ নং : ৩০৩ বয়স : 53 লিঙ্গ : মহিলা	CLC2036488 ফটো উপলব্ধ
244 নাম : নোবোল সোনোৱাল পিতাৰ নাম: বিননকৃষ্ণ সোনোৱাল ঘৰ নং : ৩০৩ বয়স : 33 লিঙ্গ : পুৰুষ	CLC2038520 ফটো উপলব্ধ	245 নাম : নমিতা সোনোৱাল স্বামীৰ নাম: নোবোল সোনোৱাল ঘৰ নং : ৩০৩ বয়স : 32 লিঙ্গ : মহিলা	CLC2038826 ফটো উপলব্ধ	#2 246 নাম : ৰীমা সোনোৱাল স্বামীৰ নাম: জ্যোতি প্ৰসাদ সোনোৱাল ঘৰ নং : 407 বয়স : 28 লিঙ্গ : মহিলা	CLC0197665 ফটো উপলব্ধ
247 নাম : বগীত্ৰা সোনোৱাল স্বামীৰ নাম: বাৰেন সোনোৱাল ঘৰ নং : ৩০৪ বয়স : 80 লিঙ্গ : মহিলা	CLC2036524 ফটো উপলব্ধ	248 নাম : পুতুল সোনোৱাল পিতাৰ নাম: বাৰেন সোনোৱাল ঘৰ নং : ৩০৪ বয়স : 48 লিঙ্গ : পুৰুষ	CLC2036535 ফটো উপলব্ধ	249 নাম : মহিনা সোনোৱাল স্বামীৰ নাম: পুতুল সোনোৱাল ঘৰ নং : ৩০৪ বয়স : 45 লিঙ্গ : মহিলা	CLC2036546 ফটো উপলব্ধ
250 নাম : সন্তুচ সোনোৱাল পিতাৰ নাম: বাৰেন সোনোৱাল ঘৰ নং : ৩০৪ বয়স : 45 লিঙ্গ : পুৰুষ	CLC2036557 ফটো উপলব্ধ	# 251 নাম : উপেন সোনোৱাল পিতাৰ নাম: বাৰেন সোনোৱাল ঘৰ নং : 4 বয়স : 42 লিঙ্গ : পুৰুষ	CLC2036568 ফটো উপলব্ধ	# 252 নাম : মনালিছা সোনোৱাল স্বামীৰ নাম: উপেন সোনোৱাল ঘৰ নং : 4 বয়স : 35 লিঙ্গ : মহিলা	CLC2036580 ফটো উপলব্ধ
253 নাম : ৰুপম সোনোৱাল পিতাৰ নাম: পুতুল সোনোৱাল ঘৰ নং : ৩০৪ বয়স : 28 লিঙ্গ : পুৰুষ	CLC0197848 ফটো উপলব্ধ	254 নাম : ভবেন সোনোৱাল পিতাৰ নাম: বাৰেন সোনোৱাল ঘৰ নং : ৩০৪ক বয়স : 60 লিঙ্গ : পুৰুষ	CLC2036591 ফটো উপলব্ধ	255 নাম : ৰূপা সোনোৱাল স্বামীৰ নাম: ভবেন সোনোৱাল ঘৰ নং : ৩০৪ক বয়স : 48 লিঙ্গ : মহিলা	CLC2036604 ফটো উপলব্ধ
256 নাম : বনদা সোনোৱাল স্বামীৰ নাম: নগেন সোনোৱাল ঘৰ নং : ৩০৫ বয়স : 62 লিঙ্গ : মহিলা	CLC2036615 ফটো উপলব্ধ	257 নাম : কেশব সোনোৱাল পিতাৰ নাম: নগেন সোনোৱাল ঘৰ নং : ৩০৫ বয়স : 38 লিঙ্গ : পুৰুষ	CLC2036637 ফটো উপলব্ধ	258 নাম : দিম্পী সোনোৱাল স্বামীৰ নাম: কেশৱ সোনোৱাল ঘৰ নং : ৩০৫ বয়স : 32 লিঙ্গ : মহিলা	CLC2038837 ফটো উপলব্ধ
259 নাম : লখীকান্ত সোনোৱাল পিতাৰ নাম: খগেশ্বৰ সোনোৱাল ঘৰ নং : ৩০৬ বয়স : 60 লিঙ্গ : পুৰুষ	CLC2036648 ফটো উপলব্ধ	260 নাম : ৰীমা সোনোৱাল পিতাৰ নাম: লখীকান্ত সোনোৱাল ঘৰ নং : ৩০৬ বয়স : 38 লিঙ্গ : মহিলা	CLC2036659 ফটো উপলব্ধ	261 নাম : অৰুন শইকীয়া পিতাৰ নাম: নন্দেশ্বৰ শইকীয়া ঘৰ নং : ৩০৮ বয়স : 55 লিঙ্গ : পুৰুষ	CLC2036671 ফটো উপলব্ধ
262 নাম : কল্পনা শইকীয়া পিতাৰ নাম: নন্দেশ্বৰ শইকীয়া ঘৰ নং : ৩০৮ বয়স : 53 লিঙ্গ : মহিলা	CLC2036682 ফটো উপলব্ধ	263 নাম : মহিম শইকীয়া পিতাৰ নাম: নন্দেশ্বৰ শইকীয়া ঘৰ নং : ৩০৮ বয়স : 45 লিঙ্গ : পুৰুষ	CLC2036693 ফটো উপলব্ধ	264 নাম : কৰবী শইকীয়া পিতাৰ নাম: চন্দ্ৰধৰ শইকীয়া ঘৰ নং : ৩০৯ বয়স : 72 লিঙ্গ : পুৰুষ	CLC2036706 ফটো উপলব্ধ
265 নাম : কুমলি ৰাণা শইকীয়া স্বামীৰ নাম: তিথেশ্বৰ শইকীয়া ঘৰ নং : ৩০৯ বয়স : 66 লিঙ্গ : মহিলা	CLC2036717 ফটো উপলব্ধ	266 নাম : কল্যান শইকীয়া পিতাৰ নাম: তিথেশ্বৰ শইকীয়া ঘৰ নং : ৩০৯ বয়স : 46 লিঙ্গ : পুৰুষ	CLC2036762 ফটো উপলব্ধ	267 নাম : জ্যোৎস্না সোনোৱাল শইকীয়া স্বামীৰ নাম: দিব্যৰঞ্জন শইকীয়া ঘৰ নং : ৩০৯ বয়স : 45 লিঙ্গ : মহিলা	CLC2036739 ফটো উপলব্ধ
268 নাম : জ্যোতিয় শইকীয়া পিতাৰ নাম: তিথেশ্বৰ শইকীয়া ঘৰ নং : ৩০৯ বয়স : 40 লিঙ্গ : পুৰুষ	CLC2036751 ফটো উপলব্ধ	269 নাম : অনিন্দিতা সোনোৱাল পিতাৰ নাম: দিব্যৰঞ্জন শইকীয়া ঘৰ নং : ৩০৯ক বয়স : 22 লিঙ্গ : মহিলা	CLC0519975 ফটো উপলব্ধ	270 নাম : দীপালি শইকীয়া পিতাৰ নাম: ধীৰেন শইকীয়া ঘৰ নং : ৩১০ বয়স : 55 লিঙ্গ : মহিলা	CLC2036784 ফটো উপলব্ধ



271 নাম : ঋতুপৰ্ণা শইকীয়া পিতাৰ নাম : ধীৰেন শইকীয়া ঘৰ নং : ৩১০ বয়স : 45 লিঙ্গ : পুৰুষ	CLC2036808 ফটো উপলব্ধ	272 নাম : ভাগ্যশ্ৰী স্বৰ্গাৰী স্বামীৰ নাম : ঋতুপৰ্ণ শইকীয়া ঘৰ নং : ৩১০ বয়স : 35 লিঙ্গ : মহিলা	CLC1630439 ফটো উপলব্ধ	273 নাম : হিতে শইকীয়া স্বামীৰ নাম : নবকুমাৰ শইকীয়া ঘৰ নং : ৩১১ বয়স : 67 লিঙ্গ : মহিলা	CLC2036831 ফটো উপলব্ধ
# 274 নাম : দুৰ্গা প্ৰসাদ শইকীয়া পিতাৰ নাম : নবকুমাৰ শইকীয়া ঘৰ নং : 414 বয়স : 55 লিঙ্গ : পুৰুষ	CLC2036842 ফটো উপলব্ধ	275 নাম : সুনিল শইকীয়া পিতাৰ নাম : নবকুমাৰ শইকীয়া ঘৰ নং : ৩১১ বয়স : 53 লিঙ্গ : পুৰুষ	CLC2036864 ফটো উপলব্ধ	# 276 নাম : যুগধৰ শইকীয়া পিতাৰ নাম : নবকুমাৰ শইকীয়া ঘৰ নং : 325 বয়স : 49 লিঙ্গ : পুৰুষ	CLC2036886 ফটো উপলব্ধ
# 277 নাম : মনিষা শইকীয়া সোনোৱাল স্বামীৰ নাম : দুৰ্গা প্ৰসাদ শইকীয়া ঘৰ নং : 414 বয়স : 48 লিঙ্গ : মহিলা	CLC2036853 ফটো উপলব্ধ	278 নাম : দীপু শইকীয়া পিতাৰ নাম : নবকুমাৰ শইকীয়া ঘৰ নং : ৩১১ বয়স : 47 লিঙ্গ : পুৰুষ	CLC2036900 ফটো উপলব্ধ	# 279 নাম : নীৰলক্ষী শইকীয়া স্বামীৰ নাম : যুগধৰ শইকীয়া ঘৰ নং : 325 বয়স : 45 লিঙ্গ : মহিলা	CLC2036897 ফটো উপলব্ধ
280 নাম : জয়ন্ত শইকীয়া পিতাৰ নাম : নৱ কুমাৰ শইকীয়া ঘৰ নং : ৩১১ বয়স : 35 লিঙ্গ : পুৰুষ	CLC2036875 ফটো উপলব্ধ	# 281 নাম : মনালিছা সোনোৱাল পিতাৰ নাম : যুগধৰ সোনোৱাল শইকীয়া ঘৰ নং : 325 বয়স : 25 লিঙ্গ : মহিলা	CLC0238394 ফটো উপলব্ধ	282 নাম : পুনা শইকীয়া পিতাৰ নাম : জামেণ শইকীয়া ঘৰ নং : ৩১৩ বয়স : 51 লিঙ্গ : পুৰুষ	CLC2036922 ফটো উপলব্ধ
283 নাম : কবিতা শইকীয়া স্বামীৰ নাম : পুনা শইকীয়া ঘৰ নং : ৩১৩ বয়স : 50 লিঙ্গ : মহিলা	CLC2036933 ফটো উপলব্ধ	# 284 নাম : পাৰ্থ জিত শইকীয়া পিতাৰ নাম : পুনা শইকীয়া ঘৰ নং : 312 বয়স : 30 লিঙ্গ : পুৰুষ	CLC2038848 ফটো উপলব্ধ	285 নাম : ধ্ৰুবজ্যোতি শইকীয়া পিতাৰ নাম : পুনা শইকীয়া ঘৰ নং : ৩১৩ বয়স : 28 লিঙ্গ : পুৰুষ	CLC0198549 ফটো উপলব্ধ
# 286 নাম : ফ্লৰিণা সোনোৱাল স্বামীৰ নাম : পাৰ্থজিত শইকীয়া ঘৰ নং : 312 বয়স : 25 লিঙ্গ : মহিলা	CLC0328518 ফটো উপলব্ধ	287 নাম : সৰমাই বাগলাৰী স্বামীৰ নাম : সূৰ্য্যকান্ত বাগলাৰী ঘৰ নং : ৩১৪ বয়স : 75 লিঙ্গ : মহিলা	CLC2036944 ফটো উপলব্ধ	288 নাম : লক্ষিত বাগলাৰী পিতাৰ নাম : সূৰ্য্যকান্ত বাগলাৰী ঘৰ নং : ৩১৪ বয়স : 60 লিঙ্গ : পুৰুষ	CLC1630440 ফটো উপলব্ধ
289 নাম : বিপুল বাগলাৰী পিতাৰ নাম : সূৰ্য্যকান্ত বাগলাৰী ঘৰ নং : ৩১৪ বয়স : 47 লিঙ্গ : পুৰুষ	CLC2036955 ফটো উপলব্ধ	290 নাম : গিতা সোনোৱাল বাগলাৰী স্বামীৰ নাম : লক্ষিত বাগলাৰী ঘৰ নং : ৩১৪ বয়স : 44 লিঙ্গ : মহিলা	CLC1630451 ফটো উপলব্ধ	291 নাম : চয়নিকা বাগলাৰী পিতাৰ নাম : লক্ষিত বাগলাৰী ঘৰ নং : 314 বয়স : 23 লিঙ্গ : মহিলা	PCQ0022848 ফটো উপলব্ধ
292 নাম : নিৰু শইকীয়া স্বামীৰ নাম : বিবেকা শইকীয়া ঘৰ নং : ৩১৫ বয়স : 67 লিঙ্গ : মহিলা	CLC2037005 ফটো উপলব্ধ	293 নাম : মনজ শইকীয়া পিতাৰ নাম : বিবেকা শইকীয়া ঘৰ নং : ৩১৫ বয়স : 45 লিঙ্গ : পুৰুষ	CLC2037027 ফটো উপলব্ধ	294 নাম : মনিষা শইকীয়া স্বামীৰ নাম : মনোজ শইকীয়া ঘৰ নং : ৩১৫ বয়স : 31 লিঙ্গ : মহিলা	CLC1630462 ফটো উপলব্ধ
295 নাম : ভবানী শইকীয়া স্বামীৰ নাম : কমল শইকীয়া ঘৰ নং : ৩১৬ বয়স : 73 লিঙ্গ : মহিলা	CLC2037049 ফটো উপলব্ধ	296 নাম : দাদুল শইকীয়া পিতাৰ নাম : কমল শইকীয়া ঘৰ নং : ৩১৬ বয়স : 51 লিঙ্গ : পুৰুষ	CLC2037050 ফটো উপলব্ধ	297 নাম : বন্তী শইকীয়া স্বামীৰ নাম : দাদুল শইকীয়া ঘৰ নং : ৩১৬ বয়স : 45 লিঙ্গ : মহিলা	CLC2037072 ফটো উপলব্ধ
298 নাম : জ্যোতিষময় শইকীয়া পিতাৰ নাম : দাদুল শইকীয়া ঘৰ নং : ৩১৬ বয়স : 21 লিঙ্গ : পুৰুষ	CLC1711860 ফটো উপলব্ধ	299 নাম : স্বৰ্ণ সোনোৱাল স্বামীৰ নাম : ৰজনী সোনোৱাল ঘৰ নং : ৩১৭ বয়স : 68 লিঙ্গ : মহিলা	CLC2037094 ফটো উপলব্ধ	300 নাম : যতিন সোনোৱাল পিতাৰ নাম : ৰজনী সোনোৱাল ঘৰ নং : ৩১৭ বয়স : 50 লিঙ্গ : পুৰুষ	CLC2037107 ফটো উপলব্ধ



বিধানসভা সমষ্টিৰ নম্বৰ আৰু নাম : 89-খোৱাং  
অংশৰ নম্বৰ আৰু নাম : 1-বিহাইটিং চাহবাগিচা, বোম্বাৰীকছাৰী গাওঁ (অংশ)

301 নাম : নিলীমা সোনোৱাল স্বামীৰ নাম: লোকেশ্বৰ সোনোৱাল ঘৰ নং : ৩১৭ বয়স : 48 লিঙ্গ : মহিলা	CLC2037152 ফটো উপলব্ধ	302 নাম : প্রদীপ সোনোৱাল পিতাৰ নাম: ৰজনী সোনোৱাল ঘৰ নং : ৩১৭ বয়স : 46 লিঙ্গ : পুৰুষ	CLC2037129 ফটো উপলব্ধ	303 নাম : দয়ানন্দ সোনোৱাল পিতাৰ নাম: ৰজনী সোনোৱাল ঘৰ নং : ৩১৭ বয়স : 42 লিঙ্গ : পুৰুষ	CLC2037141 ফটো উপলব্ধ
304 নাম : ৰিম্পী সোনোৱাল পিতাৰ নাম: লোকেশ্বৰ সোনোৱাল ঘৰ নং : ৩১৭ বয়স : 23 লিঙ্গ : মহিলা	CLC0488460 ফটো উপলব্ধ	305 নাম : ৰিজু সোনোৱাল পিতাৰ নাম: লোকেশ্বৰ সোনোৱাল ঘৰ নং : ৩১৭ বয়স : 22 লিঙ্গ : মহিলা	CLC0519751 ফটো উপলব্ধ	306 নাম : পুণ্যলতা সোনোৱাল স্বামীৰ নাম: মোহন সোনোৱাল ঘৰ নং : ৩১৯ বয়স : 62 লিঙ্গ : মহিলা	CLC2037163 ফটো উপলব্ধ
307 নাম : মনু সোনোৱাল পিতাৰ নাম: মোহন চন্দ্ৰ সোনোৱাল ঘৰ নং : ৩১৯ বয়স : 45 লিঙ্গ : পুৰুষ	CLC2037174 ফটো উপলব্ধ	# 308 নাম : অমৃত কুমাৰ সোনোৱাল পিতাৰ নাম: মোহন সোনোৱাল ঘৰ নং : 1 বয়স : 44 লিঙ্গ : পুৰুষ	CLC2037209 ফটো উপলব্ধ	309 নাম : নমিতা সোনোৱাল পিতাৰ নাম: মোহনচন্দ্ৰ সোনোৱাল ঘৰ নং : ৩১৯ বয়স : 43 লিঙ্গ : মহিলা	CLC2037196 ফটো উপলব্ধ
310 নাম : জুবীমনি সোনোৱাল স্বামীৰ নাম: মনু সোনোৱাল ঘৰ নং : ৩১৯ বয়স : 40 লিঙ্গ : মহিলা	CLC2037185 ফটো উপলব্ধ	# 311 নাম : পিংকী ছেত্ৰী সোনোৱাল স্বামীৰ নাম: অমৃত কুমাৰ সোনোৱাল ঘৰ নং : 1 বয়স : 39 লিঙ্গ : মহিলা	CLC1630473 ফটো উপলব্ধ	312 নাম : গায়ত্ৰী সোনোৱাল পিতাৰ নাম: মনু সোনোৱাল ঘৰ নং : 319 বয়স : 20 লিঙ্গ : মহিলা	PCQ0030916 ফটো উপলব্ধ
# 313 নাম : ধৰ্ম্যবালা সোনোৱাল পিতাৰ নাম: ৰামপ্ৰসাদ সোনোৱাল ঘৰ নং : 3 বয়স : 63 লিঙ্গ : মহিলা	CLC2037232 ফটো উপলব্ধ	314 নাম : বসন্ত কুমাৰ সোনোৱাল পিতাৰ নাম: ৰামপ্ৰসাদ সোনোৱাল ঘৰ নং : ৩২১ বয়স : 56 লিঙ্গ : পুৰুষ	CLC2037254 ফটো উপলব্ধ	315 নাম : দিপামনি সোনোৱাল স্বামীৰ নাম: বসন্ত কুমাৰ সোনোৱাল ঘৰ নং : ৩২১ বয়স : 49 লিঙ্গ : মহিলা	CLC2037265 ফটো উপলব্ধ
316 নাম : মল্লিকা সোনোৱাল পিতাৰ নাম: বসন্ত কুমাৰ সোনোৱাল ঘৰ নং : ৩২১ বয়স : 25 লিঙ্গ : মহিলা	CLC0277392 ফটো উপলব্ধ	317 নাম : ক্ষীৰোদ সোনোৱাল পিতাৰ নাম: বসন্ত কুমাৰ সোনোৱাল ঘৰ নং : ৩২১ বয়স : 23 লিঙ্গ : পুৰুষ	CLC0519702 ফটো উপলব্ধ	318 নাম : সুখৰাম মুড়া পিতাৰ নাম: ৰঞ্জিত মুড়া ঘৰ নং : ৩২২ বয়স : 33 লিঙ্গ : পুৰুষ	CLC2038586 ফটো উপলব্ধ
319 নাম : কুলেন সোনোৱাল পিতাৰ নাম: বাৰেন সোনোৱাল ঘৰ নং : ৩২৩ বয়স : 50 লিঙ্গ : পুৰুষ	CLC2037301 ফটো উপলব্ধ	320 নাম : মনিতা সোনোৱাল স্বামীৰ নাম: কুলেন সোনোৱাল ঘৰ নং : ৩২৩ বয়স : 45 লিঙ্গ : মহিলা	CLC2037312 ফটো উপলব্ধ	321 নাম : প্ৰাঞ্জল সোনোৱাল পিতাৰ নাম: কুলেন সোনোৱাল ঘৰ নং : ৩২৩ বয়স : 28 লিঙ্গ : পুৰুষ	CLC0148288 ফটো উপলব্ধ
322 নাম : উদিত্য সোনোৱাল পিতাৰ নাম: কুলেন সোনোৱাল ঘৰ নং : ৩২৩ বয়স : 23 লিঙ্গ : পুৰুষ	CLC0377309 ফটো উপলব্ধ	323 নাম : নন্দিনী সোনোৱাল স্বামীৰ নাম: বম্বেশ্বৰ সোনোৱাল ঘৰ নং : ৩২৪ বয়স : 59 লিঙ্গ : মহিলা	CLC2037323 ফটো উপলব্ধ	324 নাম : মনজোলা সোনোৱাল পিতাৰ নাম: বম্বেশ্বৰ সোনোৱাল ঘৰ নং : ৩২৪ বয়স : 40 লিঙ্গ : মহিলা	CLC2037334 ফটো উপলব্ধ
325 নাম : ৰমণী সোনোৱাল পিতাৰ নাম: ৰমাকান্ত সোনোৱাল ঘৰ নং : ৩২৬ বয়স : 57 লিঙ্গ : পুৰুষ	CLC2037356 ফটো উপলব্ধ	326 নাম : অভিজিৎ সোনোৱাল পিতাৰ নাম: ৰমণী সোনোৱাল ঘৰ নং : ৩২৬ বয়স : 28 লিঙ্গ : পুৰুষ	CLC0200329 ফটো উপলব্ধ	327 নাম : দেৱী জৎ সোনোৱাল পিতাৰ নাম: ৰমণী সোনোৱাল ঘৰ নং : ৩২৬ বয়স : 25 লিঙ্গ : পুৰুষ	CLC0277533 ফটো উপলব্ধ
328 নাম : অসীম সোনোৱাল পিতাৰ নাম: ৰমণী সোনোৱাল ঘৰ নং : ৩২৬ বয়স : 23 লিঙ্গ : পুৰুষ	CLC0377291 ফটো উপলব্ধ	329 নাম : অনন্ত সোনোৱাল পিতাৰ নাম: ৰমাকান্ত সোনোৱাল ঘৰ নং : ৩২৬ক বয়স : 61 লিঙ্গ : পুৰুষ	CLC2037389 ফটো উপলব্ধ	330 নাম : পুনীমা সোনোৱাল স্বামীৰ নাম: অনন্ত সোনোৱাল ঘৰ নং : ৩২৬ক বয়স : 55 লিঙ্গ : মহিলা	CLC2037390 ফটো উপলব্ধ



বিধানসভা সমষ্টিৰ নম্বৰ আৰু নাম : 89-খোৱাং  
অংশৰ নম্বৰ আৰু নাম : 1-বিহাইটিং চাহবাগিচা, বৌমাৰীকছাৰী গাওঁ (অংশ)

331 নাম : প্ৰনব সোনোৱাল পিতাৰ নাম: অনন্ত সোনোৱাল ঘৰ নং : ৩২৬ক বয়স : 31 লিঙ্গ : পুৰুষ	CLC2038531 ফটো উপলব্ধ	332 নাম : ৰেন মাঝি স্বামীৰ নাম: টিকু মাঝি ঘৰ নং : ৩৩০ বয়স : 45 লিঙ্গ : মহিলা	CLC2037414 ফটো উপলব্ধ	333 নাম : পৌতম মাঝি পিতাৰ নাম: টিকু মাঝি ঘৰ নং : ৩৩০ বয়স : 26 লিঙ্গ : পুৰুষ	CLC0277160 ফটো উপলব্ধ
334 নাম : উত্তম মাঝি পিতাৰ নাম: টিকু মাঝি ঘৰ নং : ৩৩০ বয়স : 22 লিঙ্গ : পুৰুষ	CLC1697903 ফটো উপলব্ধ	335 নাম : বিনোদ মাঝি পিতাৰ নাম: সুৰধনী মাঝি ঘৰ নং : ৩৩১ বয়স : 48 লিঙ্গ : পুৰুষ	CLC2037425 ফটো উপলব্ধ	336 নাম : বিনা মাঝি স্বামীৰ নাম: বিনোদ মাঝি ঘৰ নং : ৩৩১ বয়স : 45 লিঙ্গ : মহিলা	CLC2037436 ফটো উপলব্ধ
337 নাম : অজয় মাঝি পিতাৰ নাম: বিনোদ মাঝি ঘৰ নং : ৩৩১ বয়স : 31 লিঙ্গ : পুৰুষ	CLC2038542 ফটো উপলব্ধ	338 নাম : পূজা মাঝি পিতাৰ নাম: অজয় মাঝি ঘৰ নং : ৩৩১ বয়স : 30 লিঙ্গ : মহিলা	CLC1630484 ফটো উপলব্ধ	339 নাম : বিল মুড়া স্বামীৰ নাম: লালচাই মুড়া ঘৰ নং : ৩৩৩ বয়স : 72 লিঙ্গ : মহিলা	CLC2037458 ফটো উপলব্ধ
# 340 নাম : অমৰ মুড়া পিতাৰ নাম: লালসী মুড়া মুড়া ঘৰ নং : 333 বয়স : 48 লিঙ্গ : পুৰুষ	CLC2037469 ফটো উপলব্ধ	341 নাম : বিনা মুড়া স্বামীৰ নাম: অমৰ মুড়া ঘৰ নং : ৩৩৩ বয়স : 40 লিঙ্গ : মহিলা	CLC2037470 ফটো উপলব্ধ	# 342 নাম : অমন মুড়া পিতাৰ নাম: অমৰ মুড়া ঘৰ নং : ৩৩৩ বয়স : 26 লিঙ্গ : পুৰুষ	CLC0277913 ফটো উপলব্ধ
343 নাম : মন মুড়া পিতাৰ নাম: অমৰ মুড়া ঘৰ নং : ৩৩৩ বয়স : 23 লিঙ্গ : পুৰুষ	CLC0377283 ফটো উপলব্ধ	344 নাম : পূজা মুড়া স্বামীৰ নাম: মন মুড়া ঘৰ নং : 333ক বয়স : 21 লিঙ্গ : মহিলা	PCQ0022822 ফটো উপলব্ধ	345 নাম : জয়নাৰায়ন ৰবিদাস পিতাৰ নাম: জহনু ৰবিদাস ঘৰ নং : ৩৩৪ বয়স : 66 লিঙ্গ : পুৰুষ	CLC2037481 ফটো উপলব্ধ
346 নাম : চক্ৰমনি ৰবিদাস স্বামীৰ নাম: জয়নাৰায়ন ৰবিদাস ঘৰ নং : ৩৩৪ বয়স : 60 লিঙ্গ : মহিলা	CLC2037492 ফটো উপলব্ধ	347 নাম : ববী ৰবিদাস স্বামীৰ নাম: হৰি ৰবিদাস ঘৰ নং : ৩৩৪ বয়স : 27 লিঙ্গ : মহিলা	CLC0277673 ফটো উপলব্ধ	348 নাম : হৰি ৰবিদাস পিতাৰ নাম: জয় নাৰায়ন ৰবিদাস ঘৰ নং : ৩৩৪ বয়স : 25 লিঙ্গ : পুৰুষ	CLC0277962 ফটো উপলব্ধ
349 নাম : অশোক ৰবিদাস পিতাৰ নাম: জয়নাৰায়ন ৰবিদাস ঘৰ নং : ৩৩৪ বয়স : 23 লিঙ্গ : পুৰুষ	CLC0377333 ফটো উপলব্ধ	350 নাম : মনিকা ৰবিদাস স্বামীৰ নাম: অশোক ৰবিদাস ঘৰ নং : 334ক বয়স : 21 লিঙ্গ : মহিলা	PCQ0022749 ফটো উপলব্ধ	351 নাম : নেহা মাঝী মাতৃৰ নাম: কুসুম মাঝী ঘৰ নং : 335ক বয়স : 19 লিঙ্গ : মহিলা	PCQ0096990 ফটো উপলব্ধ
352 নাম : কুসুম মাঝি স্বামীৰ নাম: পদমেশ্বৰ মাঝি ঘৰ নং : ৩৩৬ক বয়স : 47 লিঙ্গ : মহিলা	CLC2037549 ফটো উপলব্ধ	353 নাম : পিতাম্বৰ মাঝি পিতাৰ নাম: দধি মাঝি ঘৰ নং : ৩৩৬ বয়স : 60 লিঙ্গ : পুৰুষ	CLC2037550 ফটো উপলব্ধ	354 নাম : মিনা মাঝি স্বামীৰ নাম: পিতাম্বৰ মাঝি ঘৰ নং : ৩৩৬ বয়স : 55 লিঙ্গ : মহিলা	CLC2037561 ফটো উপলব্ধ
355 নাম : নেহা মাঝি স্বামীৰ নাম: পৰমা মাঝি ঘৰ নং : ৩৩৬ বয়স : 29 লিঙ্গ : মহিলা	CLC1697911 ফটো উপলব্ধ	356 নাম : পৰমা মাঝি পিতাৰ নাম: পিতাম্বৰ মাঝি ঘৰ নং : ৩৩৬ বয়স : 25 লিঙ্গ : পুৰুষ	CLC0279141 ফটো উপলব্ধ	357 নাম : সন্তোশ মাঝি পিতাৰ নাম: পিতাম্বৰ মাঝি ঘৰ নং : ৩৩৬ বয়স : 22 লিঙ্গ : পুৰুষ	CLC0519900 ফটো উপলব্ধ
358 নাম : সঞ্জয় মুড়া পিতাৰ নাম: বিজয় মুড়া ঘৰ নং : ৩৩৬ঘ বয়স : 23 লিঙ্গ : পুৰুষ	CLC0519934 ফটো উপলব্ধ	359 নাম : বিত মাঝি পিতাৰ নাম: বিৰজু মাঝি ঘৰ নং : ৩৩৬ক বয়স : 28 লিঙ্গ : পুৰুষ	CLC0148569 ফটো উপলব্ধ	# 360 নাম : অন মাঝি স্বামীৰ নাম: বিত মাঝি ঘৰ নং : 336ক বয়স : 28 লিঙ্গ : মহিলা	PCQ0023606 ফটো উপলব্ধ



বিধানসভা সমষ্টিৰ নম্বৰ আৰু নাম : 89-খোৱাং  
অংশৰ নম্বৰ আৰু নাম : 1-বিহাইটিং চাহবাগিচা, বোম্বাৰীকছাৰী গাওঁ (অংশ)

361 নাম : ছোনিয়া মাৰি পিতাৰ নাম: বিজু মাৰি ঘৰ নং : ৩৩৬ক বয়স : 22 লিঙ্গ : মহিলা	CLC0499640 ফটো উপলব্ধ	362 নাম : বীৰজ মাৰি পিতাৰ নাম: নুন মাৰি ঘৰ নং : ৩৩৬ক বয়স : 55 লিঙ্গ : পুৰুষ	CLC2037572 ফটো উপলব্ধ	363 নাম : মায়ী মাৰি স্বামীৰ নাম: বীৰজু মাৰি ঘৰ নং : ৩৩৬ক বয়স : 50 লিঙ্গ : মহিলা	CLC2037583 ফটো উপলব্ধ
# 364 নাম : পাৰ্বতী মাৰি স্বামীৰ নাম: চকৰাম মাৰি ঘৰ নং : 347 বয়স : 50 লিঙ্গ : মহিলা	CLC2037663 ফটো উপলব্ধ	365 নাম : বিজয় মুড়া পিতাৰ নাম: ফাঁগু মুড়া ঘৰ নং : ৩৩৬ঘ বয়স : 47 লিঙ্গ : পুৰুষ	CLC2037674 ফটো উপলব্ধ	366 নাম : পিংকী মাৰি স্বামীৰ নাম: কলেজ মাৰি ঘৰ নং : ৩৩৬খ বয়স : 44 লিঙ্গ : মহিলা	CLC2037629 ফটো উপলব্ধ
367 নাম : লিলা মুড়া স্বামীৰ নাম: বিজয় মুড়া ঘৰ নং : ৩৩৬ঘ বয়স : 42 লিঙ্গ : মহিলা	CLC2037685 ফটো উপলব্ধ	368 নাম : লক্ষী মাৰি স্বামীৰ নাম: কলেজ মাৰি ঘৰ নং : ৩৩৬খ বয়স : 38 লিঙ্গ : মহিলা	CLC2038553 ফটো উপলব্ধ	369 নাম : তিলক মাৰি স্বামীৰ নাম: গনেশ মাৰি ঘৰ নং : ৩৩৬খ বয়স : 55 লিঙ্গ : মহিলা	CLC2037709 ফটো উপলব্ধ
370 নাম : মনোজ মাৰি পিতাৰ নাম: গনেশ মাৰি ঘৰ নং : ৩৩৮ বয়স : 44 লিঙ্গ : পুৰুষ	CLC2037710 ফটো উপলব্ধ	371 নাম : পুনম মাৰি স্বামীৰ নাম: মনোজ মাৰি ঘৰ নং : ৩৩৮ বয়স : 40 লিঙ্গ : মহিলা	CLC2037721 ফটো উপলব্ধ	372 নাম : কিৰণ মাৰি পিতাৰ নাম: গনেশ মাৰি ঘৰ নং : ৩৩৮ বয়স : 34 লিঙ্গ : পুৰুষ	CLC2038564 ফটো উপলব্ধ
373 নাম : কৰিশা মাৰি স্বামীৰ নাম: কিৰন মাৰি ঘৰ নং : ৩৩৮ বয়স : 30 লিঙ্গ : মহিলা	CLC1630495 ফটো উপলব্ধ	374 নাম : ৰাহুল মাৰি পিতাৰ নাম: মনোজ মাৰি ঘৰ নং : 338ক বয়স : 20 লিঙ্গ : পুৰুষ	PCQ0029355 ফটো উপলব্ধ	E 375 নাম : পানেসোৰী মুণ্ডা স্বামীৰ নাম: ফাঁগু মুড়া ঘৰ নং : ৩৩৯ বয়স : 67 লিঙ্গ : মহিলা	CLC2037754 ফটো উপলব্ধ
376 নাম : দেৱাৰ মুড়া পিতাৰ নাম: ফাঁগু মুড়া ঘৰ নং : ৩৩৯ বয়স : 40 লিঙ্গ : পুৰুষ	CLC2037765 ফটো উপলব্ধ	377 নাম : মিন মুড়া স্বামীৰ নাম: দেৱাৰু মুড়া ঘৰ নং : ৩৩৯ বয়স : 36 লিঙ্গ : মহিলা	CLC2038575 ফটো উপলব্ধ	# 378 নাম : ৰতনি মুড়া স্বামীৰ নাম: ৰঞ্জিত মুড়া ঘৰ নং : 337 বয়স : 58 লিঙ্গ : মহিলা	CLC2037776 ফটো উপলব্ধ
# 379 নাম : সশীলা মুড়া স্বামীৰ নাম: সুখৰাম মুড়া ঘৰ নং : 322 বয়স : 33 লিঙ্গ : মহিলা	CLC2038597 ফটো উপলব্ধ	# 380 নাম : দুৰ্গা মুড়া পিতাৰ নাম: ৰঞ্জিত মুড়া ঘৰ নং : ৩৪০ বয়স : 28 লিঙ্গ : পুৰুষ	CLC0148809 ফটো উপলব্ধ	# 381 নাম : পূৰ্ণিমা মুড়া স্বামীৰ নাম: আকাশ মুড়া ঘৰ নং : 337 বয়স : 28 লিঙ্গ : মহিলা	CLC0497719 ফটো উপলব্ধ
382 নাম : পূজা মুড়া স্বামীৰ নাম: দুৰ্গা মুড়া ঘৰ নং : ৩৪০ বয়স : 26 লিঙ্গ : মহিলা	CLC0237800 ফটো উপলব্ধ	# 383 নাম : আকাশ মুড়া পিতাৰ নাম: ৰঞ্জিত মুড়া ঘৰ নং : 337 বয়স : 26 লিঙ্গ : পুৰুষ	CLC0278630 ফটো উপলব্ধ	384 নাম : তেতেৰী মুড়া স্বামীৰ নাম: অজিত মুড়া ঘৰ নং : ৩৪১ বয়স : 52 লিঙ্গ : মহিলা	CLC2037801 ফটো উপলব্ধ
385 নাম : সঞ্জীৱ মুড়া পিতাৰ নাম: অজিত মুড়া ঘৰ নং : ৩৪১ বয়স : 39 লিঙ্গ : পুৰুষ	CLC2037812 ফটো উপলব্ধ	386 নাম : ফুলেনা মুড়া স্বামীৰ নাম: সঞ্জীৱ মুড়া ঘৰ নং : ৩৪১ বয়স : 36 লিঙ্গ : মহিলা	CLC2038600 ফটো উপলব্ধ	387 নাম : ভৱানি মাৰি পিতাৰ নাম: দধি মাৰি ঘৰ নং : ৩৪২ বয়স : 50 লিঙ্গ : পুৰুষ	CLC2037823 ফটো উপলব্ধ
388 নাম : গীতা মাৰি স্বামীৰ নাম: ভৱানি মাৰি ঘৰ নং : ৩৪২ বয়স : 46 লিঙ্গ : মহিলা	CLC2037834 ফটো উপলব্ধ	389 নাম : মিথন মাৰি পিতাৰ নাম: ভৱানী মাৰি ঘৰ নং : ৩৪২ বয়স : 35 লিঙ্গ : পুৰুষ	CLC2038611 ফটো উপলব্ধ	390 নাম : গোবিন্দা মাৰি পিতাৰ নাম: ভৱানি মাৰি ঘৰ নং : ৩৪২ বয়স : 33 লিঙ্গ : পুৰুষ	CLC2038882 ফটো উপলব্ধ



বিধানসভা সমষ্টিৰ নম্বৰ আৰু নাম : 89-খোৱাং  
অংশৰ নম্বৰ আৰু নাম : 1-বিহাইটিং চাহবাগিচা, বোম্বাৰীকছাৰী গাওঁ (অংশ)

391 নাম : মণিমালা মাঝি স্বামীৰ নাম : গোবিন্দা মাঝি ঘৰ নং : ৩৪২ বয়স : 32 লিঙ্গ : মহিলা	CLC2038871 ফটো উপলব্ধ	392 নাম : মুন মাঝি স্বামীৰ নাম : মিথুন মাঝি ঘৰ নং : ৩৪২ বয়স : 32 লিঙ্গ : মহিলা	CLC1630508 ফটো উপলব্ধ	393 নাম : গোচাইমনি ভূমিজ স্বামীৰ নাম : জহলাল ভূমিজ ঘৰ নং : ৩৪৩ বয়স : 52 লিঙ্গ : মহিলা	CLC2037845 ফটো উপলব্ধ
394 নাম : ললিত ভূমিজ পিতাৰ নাম : জহলাল ভূমিজ ঘৰ নং : ৩৪৩ বয়স : 33 লিঙ্গ : পুৰুষ	CLC2038622 ফটো উপলব্ধ	395 নাম : দীশা ভূমিজ পিতাৰ নাম : ললিত ভূমিজ ঘৰ নং : ৩৪৩ বয়স : 30 লিঙ্গ : মহিলা	CLC1630519 ফটো উপলব্ধ	396 নাম : চুখৰ মূড়া স্বামীৰ নাম : গাঁওবুঢ়া মূড়া ঘৰ নং : ৩৪৪ বয়স : 57 লিঙ্গ : মহিলা	CLC2037867 ফটো উপলব্ধ
397 নাম : অনিল মুড়া পিতাৰ নাম : গাঁওবুঢ়া মুড়া ঘৰ নং : ৩৪৪ বয়স : 35 লিঙ্গ : পুৰুষ	CLC2038633 ফটো উপলব্ধ	398 নাম : সুনিল মুড়া পিতাৰ নাম : গাঁওবুঢ়া মুড়া ঘৰ নং : ৩৪৪ বয়স : 33 লিঙ্গ : পুৰুষ	CLC2038644 ফটো উপলব্ধ	399 নাম : ৰাধিকা মুড়া স্বামীৰ নাম : অনিল মুড়া ঘৰ নং : ৩৪৪ বয়স : 33 লিঙ্গ : মহিলা	CLC2038655 ফটো উপলব্ধ
400 নাম : পূজা মুৰা স্বামীৰ নাম : সুনিল মুৰা ঘৰ নং : ৩৪৪ বয়স : 32 লিঙ্গ : মহিলা	CLC1630531 ফটো উপলব্ধ	E 401 নাম : ৰাজু মাঝি পিতাৰ নাম : কাচিনাথ মাঝি ঘৰ নং : ৩৪৫ বয়স : 55 লিঙ্গ : পুৰুষ	CLC2037914 ফটো উপলব্ধ	402 নাম : নন্দ মাঝি পিতাৰ নাম : কাচিনাথ মাঝি ঘৰ নং : ৩৪৫ বয়স : 52 লিঙ্গ : পুৰুষ	CLC2037890 ফটো উপলব্ধ
403 নাম : চৰিনা মাঝি স্বামীৰ নাম : নন্দু মাঝি ঘৰ নং : ৩৪৫ বয়স : 47 লিঙ্গ : মহিলা	CLC2037903 ফটো উপলব্ধ	404 নাম : ৰামা মাঝি পিতাৰ নাম : নন্দু মাঝি ঘৰ নং : ৩৪৫ বয়স : 29 লিঙ্গ : পুৰুষ	CLC0149096 ফটো উপলব্ধ	405 নাম : অনিমা মাঝি স্বামীৰ নাম : ৰামা মাঝি ঘৰ নং : ৩৪৫ বয়স : 27 লিঙ্গ : মহিলা	CLC0193011 ফটো উপলব্ধ
406 নাম : সপস্বতী মাঝি পিতাৰ নাম : নন্দু মাঝি ঘৰ নং : ৩৪৫ বয়স : 22 লিঙ্গ : মহিলা	CLC0499509 ফটো উপলব্ধ	407 নাম : বাবুল মাঝি পিতাৰ নাম : নন্দু মাঝি ঘৰ নং : 345ক বয়স : 22 লিঙ্গ : পুৰুষ	PCQ0029496 ফটো উপলব্ধ	408 নাম : দেবানন্দ মাঝি পিতাৰ নাম : দধি মাঝি ঘৰ নং : ৩৪৬ বয়স : 55 লিঙ্গ : পুৰুষ	CLC2037925 ফটো উপলব্ধ
409 নাম : বিজনি মাঝি স্বামীৰ নাম : দেবানন্দ মাঝি ঘৰ নং : ৩৪৬ বয়স : 52 লিঙ্গ : মহিলা	CLC2037936 ফটো উপলব্ধ	410 নাম : ৰতা মাঝি স্বামীৰ নাম : দেবানন্দ মাঝি ঘৰ নং : ৩৪৬ বয়স : 47 লিঙ্গ : মহিলা	CLC2037947 ফটো উপলব্ধ	# 411 নাম : সুৰজ মাঝি পিতাৰ নাম : দেবানন্দ মাঝি ঘৰ নং : 347 বয়স : 40 লিঙ্গ : পুৰুষ	CLC2037958 ফটো উপলব্ধ
# 412 নাম : বৃধনী মাঝি স্বামীৰ নাম : সুৰজ মাঝি ঘৰ নং : 347 বয়স : 39 লিঙ্গ : মহিলা	CLC2037969 ফটো উপলব্ধ	413 নাম : বিৰশ মাঝি স্বামীৰ নাম : অৰ্জুন মাঝি ঘৰ নং : ৩৪৬ বয়স : 36 লিঙ্গ : মহিলা	CLC0377267 ফটো উপলব্ধ	414 নাম : অৰ্জুন মাঝি পিতাৰ নাম : দেবানন্দ মাঝি ঘৰ নং : ৩৪৬ বয়স : 31 লিঙ্গ : পুৰুষ	CLC2038666 ফটো উপলব্ধ
415 নাম : কুন্দন মাঝি পিতাৰ নাম : দেবানন্দ মাঝি ঘৰ নং : ৩৪৬ বয়স : 27 লিঙ্গ : পুৰুষ	CLC0202176 ফটো উপলব্ধ	416 নাম : পঞ্চমী মাঝি স্বামীৰ নাম : কুন্দন মাঝি ঘৰ নং : ৩৪৬ক বয়স : 23 লিঙ্গ : মহিলা	CLC0518845 ফটো উপলব্ধ	417 নাম : তাৰাবতী নয়া স্বামীৰ নাম : প্ৰকাশ নয়া ঘৰ নং : ৩৫১ বয়স : 58 লিঙ্গ : মহিলা	CLC2037981 ফটো উপলব্ধ
418 নাম : হীৰালাল নয়া পিতাৰ নাম : প্ৰকাশ নয়া ঘৰ নং : ৩৫১ বয়স : 39 লিঙ্গ : পুৰুষ	CLC2037992 ফটো উপলব্ধ	419 নাম : বৰিতা নয়া স্বামীৰ নাম : হীৰালাল নয়া ঘৰ নং : ৩৫১ বয়স : 34 লিঙ্গ : মহিলা	CLC2038893 ফটো উপলব্ধ	420 নাম : সাৰতী নয়া পিতাৰ নাম : বৃদ্ধেৱাৰ নয়া ঘৰ নং : 351এ বয়স : 20 লিঙ্গ : মহিলা	PCQ0096933 ফটো উপলব্ধ



421 নাম : আচিক মাৰ্বি পিতাৰ নাম: বিনোদ মাৰ্বি ঘৰ নং : ৩৫১গ বয়স : 23 লিঙ্গ : পুৰুষ	CLC0377218 ফটো উপলব্ধ	422 নাম : বাজীৰ মাৰ্বি পিতাৰ নাম: মনোৰঞ্জন মাৰ্বি ঘৰ নং : ৩৫১ক বয়স : 29 লিঙ্গ : পুৰুষ	CLC0202846 ফটো উপলব্ধ	423 নাম : সঞ্জীৱ মাৰ্বি পিতাৰ নাম: মনোৰঞ্জন মাৰ্বি ঘৰ নং : ৩৫১ক বয়স : 27 লিঙ্গ : পুৰুষ	CLC0202887 ফটো উপলব্ধ
424 নাম : পূজা মাৰ্বি স্বামীৰ নাম: বিশাল মাৰ্বি ঘৰ নং : ৩৫১ক বয়স : 27 লিঙ্গ : মহিলা	CLC0193060 ফটো উপলব্ধ	425 নাম : বৃধেশ্বৰ নয়া পিতাৰ নাম: চুন নয়া ঘৰ নং : ৩৫১খ বয়স : 67 লিঙ্গ : পুৰুষ	CLC2038042 ফটো উপলব্ধ	426 নাম : দীপাং মাৰ্বি পিতাৰ নাম: মনোৰঞ্জন মাৰ্বি ঘৰ নং : ৩৫১ক বয়স : 46 লিঙ্গ : পুৰুষ	CLC2038019 ফটো উপলব্ধ
427 নাম : বেণু মাৰ্বি স্বামীৰ নাম: দীপং মাৰ্বি ঘৰ নং : ৩৫১ক বয়স : 40 লিঙ্গ : মহিলা	CLC2038020 ফটো উপলব্ধ	428 নাম : ৰীতা নয়া স্বামীৰ নাম: বৃধেশ্বৰ নয়া ঘৰ নং : ৩৫১খ বয়স : 40 লিঙ্গ : মহিলা	CLC2038053 ফটো উপলব্ধ	429 নাম : বিশালু মাৰ্বি পিতাৰ নাম: মনোৰঞ্জন মাৰ্বি ঘৰ নং : ৩৫১ক বয়স : 30 লিঙ্গ : পুৰুষ	CLC1630553 ফটো উপলব্ধ
430 নাম : শংকৰ কুৰ্মী পিতাৰ নাম: চিক্কা কুৰ্মী ঘৰ নং : ৩৫২ বয়স : 67 লিঙ্গ : পুৰুষ	CLC2038906 ফটো উপলব্ধ	431 নাম : ৰাধিকা কুৰ্মী স্বামীৰ নাম: শংকৰ কুৰ্মী ঘৰ নং : ৩৫২ বয়স : 62 লিঙ্গ : মহিলা	CLC2038917 ফটো উপলব্ধ	432 নাম : দুৰ্লভ কুৰ্মী পিতাৰ নাম: শংকৰ কুৰ্মী ঘৰ নং : ৩৫২ বয়স : 23 লিঙ্গ : পুৰুষ	CLC0488429 ফটো উপলব্ধ
433 নাম : ললিত সোনোৱাল পিতাৰ নাম: ৰমেন সোনোৱাল ঘৰ নং : ৩৫৩ বয়স : 53 লিঙ্গ : পুৰুষ	CLC1630564 ফটো উপলব্ধ	434 নাম : আৰতী সোনোৱাল স্বামীৰ নাম: ললিত সোনোৱাল ঘৰ নং : ৩৫৩ বয়স : 46 লিঙ্গ : মহিলা	CLC1630575 ফটো উপলব্ধ	435 নাম : পাখিলি সোনোৱাল স্বামীৰ নাম: খগেন সোনোৱাল ঘৰ নং : ৩৫৪ বয়স : 62 লিঙ্গ : মহিলা	CLC1630597 ফটো উপলব্ধ
# 436 নাম : হিৰকজ্যোতি সোনোৱাল পিতাৰ নাম: খগেন সোনোৱাল ঘৰ নং : ৩৫৪ বয়স : 33 লিঙ্গ : পুৰুষ	CLC1630600 ফটো উপলব্ধ	437 নাম : নিতুল সোনোৱাল পিতাৰ নাম: সূৰ্য সোনোৱাল ঘৰ নং : ৩৫৫ বয়স : 54 লিঙ্গ : পুৰুষ	CLC1630611 ফটো উপলব্ধ	438 নাম : মিনাক্ষী সোনোৱাল স্বামীৰ নাম: নিতুল সোনোৱাল ঘৰ নং : ৩৫৫ বয়স : 46 লিঙ্গ : মহিলা	CLC1630622 ফটো উপলব্ধ
439 নাম : মূৰ্চনা সোনোৱাল পিতাৰ নাম: নিতুল সোনোৱাল ঘৰ নং : 355 বয়স : 22 লিঙ্গ : মহিলা	PCQ0109306 ফটো উপলব্ধ	440 নাম : মৃদুল সোনোৱাল পিতাৰ নাম: সূৰ্য সোনোৱাল ঘৰ নং : ৩৫৬ বয়স : 54 লিঙ্গ : পুৰুষ	CLC1630633 ফটো উপলব্ধ	441 নাম : মমী সোনোৱাল স্বামীৰ নাম: মৃদুল সোনোৱাল ঘৰ নং : ৩৫৬ বয়স : 44 লিঙ্গ : মহিলা	CLC1630644 ফটো উপলব্ধ
442 নাম : ৰক্তিম সোনোৱাল পিতাৰ নাম: মৃদুল সোনোৱাল ঘৰ নং : 356 বয়স : 19 লিঙ্গ : পুৰুষ	PCQ0097121 ফটো উপলব্ধ	443 নাম : মানিক বাগলাৰী পিতাৰ নাম: লম্বেশ্বৰ বাগলাৰী ঘৰ নং : ৩৫৭ বয়স : 46 লিঙ্গ : পুৰুষ	CLC1630655 ফটো উপলব্ধ	444 নাম : বিজু বাগলাৰী স্বামীৰ নাম: মানিক বাগলাৰী ঘৰ নং : ৩৫৭ বয়স : 42 লিঙ্গ : মহিলা	CLC1630666 ফটো উপলব্ধ
445 নাম : হীৰামনি বাগলাৰী স্বামীৰ নাম: লোহিত বাগলাৰী ঘৰ নং : ৩৫৮ বয়স : 52 লিঙ্গ : মহিলা	CLC1630688 ফটো উপলব্ধ	446 নাম : কল্যান বাগলাৰী পিতাৰ নাম: লোহিত বাগলাৰী ঘৰ নং : ৩৫৮ বয়স : 26 লিঙ্গ : পুৰুষ	CLC0277210 ফটো উপলব্ধ	S 447 নাম : ৰিংকী বাগলাৰী পিতাৰ নাম: লোহিত বাগলাৰী ঘৰ নং : ৩৫৮ বয়স : 23 লিঙ্গ : মহিলা	CLC0377317 ফটো উপলব্ধ
448 নাম : নিগেন সোনোৱাল পিতাৰ নাম: অম্বেশ্বৰ সোনোৱাল ঘৰ নং : ৩৫৯ বয়স : 48 লিঙ্গ : পুৰুষ	CLC1630699 ফটো উপলব্ধ	449 নাম : ৰুনোমা সোনোৱাল স্বামীৰ নাম: নিগেন সোনোৱাল ঘৰ নং : ৩৫৯ বয়স : 42 লিঙ্গ : মহিলা	CLC1630702 ফটো উপলব্ধ	450 নাম : বিজু সোনোৱাল পিতাৰ নাম: নিত্যানন্দ সোনোৱাল ঘৰ নং : ৩৬০ বয়স : 48 লিঙ্গ : পুৰুষ	CLC1630713 ফটো উপলব্ধ



বিধানসভা সমষ্টিৰ নম্বৰ আৰু নাম : 89-খোৱাং  
অংশৰ নম্বৰ আৰু নাম : 1-বিহাইটিং চাহবাগিচা, বোম্বাৰীকছাৰী গাওঁ (অংশ)

451 নাম : বশিষ্ঠেশ্বৰী সোনোৱাল স্বামীৰ নাম: বিজু সোনোৱাল ঘৰ নং : ৩৬০ বয়স : 38 লিঙ্গ : মহিলা	CLC1630724 ফটো উপলব্ধ	452 নাম : দিগন্ত শইকীয়া পিতাৰ নাম: কমল শইকীয়া ঘৰ নং : ৩৬১ বয়স : 43 লিঙ্গ : পুৰুষ	CLC1630735 ফটো উপলব্ধ	453 নাম : সোণমণি সোনোৱাল স্বামীৰ নাম: দিগন্ত শইকীয়া ঘৰ নং : ৩৬১ বয়স : 37 লিঙ্গ : মহিলা	CLC1630746 ফটো উপলব্ধ
454 নাম : বৈলা সোণোৱাল স্বামীৰ নাম: গিৰিশ সোণোৱাল ঘৰ নং : ৩৬২ বয়স : 68 লিঙ্গ : মহিলা	CLC1630279 ফটো উপলব্ধ	455 নাম : কবিতা সোনোৱাল পিতাৰ নাম: গীচ সোনোৱাল ঘৰ নং : ৩৬২ বয়স : 34 লিঙ্গ : মহিলা	CLC1630280 ফটো উপলব্ধ	456 নাম : বুৰো সোনোৱাল পিতাৰ নাম: প্ৰফুল্ল সোনোৱাল ঘৰ নং : ৩৬৩ বয়স : 48 লিঙ্গ : পুৰুষ	CLC1630304 ফটো উপলব্ধ
457 নাম : পিংকি সোনোৱাল স্বামীৰ নাম: বুৰো সোনোৱাল ঘৰ নং : ৩৬৩ বয়স : 44 লিঙ্গ : মহিলা	CLC1630257 ফটো উপলব্ধ	458 নাম : মানিক মুড়া পিতাৰ নাম: মাংৰা মুড়া ঘৰ নং : ৩৬৪ বয়স : 38 লিঙ্গ : পুৰুষ	CLC0277772 ফটো উপলব্ধ	459 নাম : হৰেন শইকীয়া পিতাৰ নাম: হেম শইকীয়া ঘৰ নং : ৩৬৫ বয়স : 71 লিঙ্গ : পুৰুষ	CLC0278093 ফটো উপলব্ধ
460 নাম : চিত্ৰা শইকীয়া স্বামীৰ নাম: হৰেন শইকীয়া ঘৰ নং : ৩৬৬ বয়স : 59 লিঙ্গ : মহিলা	CLC0278184 ফটো উপলব্ধ	461 নাম : লক্ষ্মীহীৰা শইকীয়া পিতাৰ নাম: হৰেন চন্দ্ৰ শইকীয়া ঘৰ নং : ৩৬৭ বয়স : 32 লিঙ্গ : মহিলা	CLC0278242 ফটো উপলব্ধ	462 নাম : কমল জ্যোতি শইকীয়া পিতাৰ নাম: হৰেন শইকীয়া ঘৰ নং : ৩৬৭ বয়স : 30 লিঙ্গ : পুৰুষ	CLC0278341 ফটো উপলব্ধ
463 নাম : মনালিছা সোনোৱাল স্বামীৰ নাম: বৰ্ণু সোনোৱাল ঘৰ নং : ৩৬৮ বয়স : 28 লিঙ্গ : মহিলা	CLC0278663 ফটো উপলব্ধ	464 নাম : বৰ্ণু সোনোৱাল পিতাৰ নাম: দুলাল সোনোৱাল ঘৰ নং : ৩৯০ক বয়স : 28 লিঙ্গ : পুৰুষ	CLC0278853 ফটো উপলব্ধ	465 নাম : অৰূপ বাগলাৰী পিতাৰ নাম: যুগল বাগলাৰী ঘৰ নং : ৩৯২ বয়স : 39 লিঙ্গ : পুৰুষ	CLC0328492 ফটো উপলব্ধ
466 নাম : মাজনী বাগলাৰী স্বামীৰ নাম: অৰূপ বাগলাৰী ঘৰ নং : ৩৯২ বয়স : 32 লিঙ্গ : মহিলা	CLC0328500 ফটো উপলব্ধ	467 নাম : নিহাৰীকা সোনোৱাল পিতাৰ নাম: পুতুল সোনোৱাল ঘৰ নং : ৩৯৩ বয়স : 21 লিঙ্গ : মহিলা	CLC1697887 ফটো উপলব্ধ	468 নাম : সুৰজ সোনোৱাল পিতাৰ নাম: ৰাজেশ সোনোৱাল ঘৰ নং : ৩৯৪ বয়স : 21 লিঙ্গ : পুৰুষ	CLC1697895 ফটো উপলব্ধ
469 নাম : যতিন কুমাৰ সোনোৱাল পিতাৰ নাম: গৌলাপ সোনোৱাল ঘৰ নং : ৩৯৫ বয়স : 56 লিঙ্গ : পুৰুষ	CLC1697952 ফটো উপলব্ধ	470 নাম : ৰূপা দাস শইকীয়া স্বামীৰ নাম: দিপুমণি শইকীয়া ঘৰ নং : ৩৯৬ বয়স : 38 লিঙ্গ : মহিলা	CLC1697978 ফটো উপলব্ধ	471 নাম : বিজয় উৰাং পিতাৰ নাম: জীতেন উৰাং ঘৰ নং : ৩৯৭ বয়স : 32 লিঙ্গ : পুৰুষ	CLC1697994 ফটো উপলব্ধ
472 নাম : জোনাকী উৰাং স্বামীৰ নাম: বিজয় উৰাং ঘৰ নং : ৩৯৭ বয়স : 27 লিঙ্গ : মহিলা	CLC1698026 ফটো উপলব্ধ	473 নাম : অৰুণা প্ৰজা স্বামীৰ নাম: মুহিত বাউৰী ঘৰ নং : ৩৯৮ বয়স : 28 লিঙ্গ : মহিলা	CLC1698042 ফটো উপলব্ধ	474 নাম : সন্তোষ নয়া পিতাৰ নাম: প্ৰেম নয়া ঘৰ নং : ৪০০ বয়স : 29 লিঙ্গ : পুৰুষ	CLC0377192 ফটো উপলব্ধ
475 নাম : আৰতী নেয়া স্বামীৰ নাম: সন্তোষ নেয়া ঘৰ নং : 400 বয়স : 22 লিঙ্গ : মহিলা	PCQ0096792 ফটো উপলব্ধ	476 নাম : বুয়ো মুড়া পিতাৰ নাম: গৌলো মুড়া ঘৰ নং : ৪০১ বয়স : 30 লিঙ্গ : পুৰুষ	CLC0377341 ফটো উপলব্ধ	477 নাম : পল্লৱী সোনোৱাল স্বামীৰ নাম: লক্ষী সোনোৱাল ঘৰ নং : 403 বয়স : 30 লিঙ্গ : মহিলা	CLC2038780 ফটো উপলব্ধ
478 নাম : মিনাক্ষী সোনোৱাল স্বামীৰ নাম: বিতুপন সোনোৱাল ঘৰ নং : 404 বয়স : 33 লিঙ্গ : মহিলা	CLC2038779 ফটো উপলব্ধ	479 নাম : নবজ্যোতি শইকীয়া পিতাৰ নাম: তিথেশ্বৰ শইকীয়া ঘৰ নং : 405 বয়স : 42 লিঙ্গ : পুৰুষ	CLC2036740 ফটো উপলব্ধ	480 নাম : জোনালী সোনোৱাল স্বামীৰ নাম: নবজ্যোতি শইকীয়া ঘৰ নং : 405 বয়স : 33 লিঙ্গ : মহিলা	CLC0058909 ফটো উপলব্ধ



# 481 নাম : বিচিত্ৰা সোনোৱাল স্বামীৰ নাম : হীৰেন সোনোৱাল ঘৰ নং : 292 বয়স : 50 লিঙ্গ : মহিলা	CLC2035974 ফটো উপলব্ধ	482 নাম : মনাশিখা সোনোৱাল স্বামীৰ নাম : ৰাজেশ সোনোৱাল ঘৰ নং : 406 বয়স : 47 লিঙ্গ : মহিলা	CLC2035996 ফটো উপলব্ধ	483 নাম : জ্যোতিপ্ৰসাদ সোনোৱাল পিতাৰ নাম : বিনন কৃষ্ণ সোনোৱাল ঘৰ নং : 407 বয়স : 33 লিঙ্গ : পুৰুষ	CLC2036502 ফটো উপলব্ধ
484 নাম : দিব্যৰঞ্জন শইকীয়া পিতাৰ নাম : তিৰ্থেশ্বৰ শইকীয়া ঘৰ নং : 408 বয়স : 48 লিঙ্গ : পুৰুষ	CLC2036728 ফটো উপলব্ধ	485 নাম : নয়ন সোনোৱাল পিতাৰ নাম : ৰজনী সোনোৱাল ঘৰ নং : 409 বয়স : 44 লিঙ্গ : পুৰুষ	CLC2037130 ফটো উপলব্ধ	486 নাম : ভন সোনোৱাল স্বামীৰ নাম : নয়ন সোনোৱাল ঘৰ নং : 409 বয়স : 35 লিঙ্গ : মহিলা	CLC2038859 ফটো উপলব্ধ
487 নাম : যুগান্ত সোনোৱাল পিতাৰ নাম : সোমেশ্বৰ সোনোৱাল ঘৰ নং : 410 বয়স : 30 লিঙ্গ : পুৰুষ	CLC2038815 ফটো উপলব্ধ	488 নাম : বৰষা সোনোৱাল স্বামীৰ নাম : যুগান্ত সোনোৱাল ঘৰ নং : 410 বয়স : 26 লিঙ্গ : মহিলা	CLC0328484 ফটো উপলব্ধ	489 নাম : তৰালী সোনোৱাল পিতাৰ নাম : দুৰ্গা প্ৰসাদ শইকীয়া ঘৰ নং : 414 বয়স : 19 লিঙ্গ : মহিলা	PCQ0097089 ফটো উপলব্ধ
490 নাম : তৰলতা সোনোৱাল ব্ৰগলাৰী স্বামীৰ নাম : বিপুল বাগলাৰী ঘৰ নং : ৯২৭ বয়স : 35 লিঙ্গ : মহিলা	CLC2038097 ফটো উপলব্ধ				



<p>491 1 CLC1505459</p> <p>নাম : বিনীতা হাজৰিকা পিতাৰ নাম: শ্ৰী তিচল চন্দ্ৰ হাজৰিকা ঘৰ নং : 308 বয়স : 57 লিঙ্গ : মহিলা</p> <p>ফটো উপলব্ধ</p>	<p>492 1 PCQ0149740</p> <p>নাম : সুমন বাউৰী পিতাৰ নাম: চাহিত বাউৰী ঘৰ নং : 264 বয়স : 19 লিঙ্গ : পুৰুষ</p> <p>ফটো উপলব্ধ</p>	<p>493 1 PCQ0155614</p> <p>নাম : নিৰ্জলা মুড়া উৰাং পিতাৰ নাম: বিজয় উৰাং ঘৰ নং : 333 বয়স : 22 লিঙ্গ : মহিলা</p> <p>ফটো উপলব্ধ</p>
<p>494 1 PCQ0155689</p> <p>নাম : পল্লৱী ডেকা পিতাৰ নাম: বাবুল ডেকা ঘৰ নং : 261 বয়স : 18 লিঙ্গ : মহিলা</p> <p>ফটো উপলব্ধ</p>	<p>495 1 PCQ0155978</p> <p>নাম : জুনাকি বাউৰী স্বামীৰ নাম: বিজয় বাউৰী ঘৰ নং : 272 বয়স : 30 লিঙ্গ : মহিলা</p> <p>ফটো উপলব্ধ</p>	<p>496 1 PCQ0156240</p> <p>নাম : কংকিতা সোনোৱাল পিতাৰ নাম: বিকাশ সোনোৱাল ঘৰ নং : 229 বয়স : 18 লিঙ্গ : মহিলা</p> <p>ফটো উপলব্ধ</p>
<p>497 1 PCQ0156430</p> <p>নাম : প্ৰাচী সোনোৱাল পিতাৰ নাম: ললিত সোনোৱাল ঘৰ নং : 353 বয়স : 18 লিঙ্গ : মহিলা</p> <p>ফটো উপলব্ধ</p>	<p>498 1 PCQ0156471</p> <p>নাম : বিক্ৰম কৰ্মকাৰ পিতাৰ নাম: বিজয় কৰ্মকাৰ ঘৰ নং : 277 বয়স : 19 লিঙ্গ : পুৰুষ</p> <p>ফটো উপলব্ধ</p>	<p>499 1 PCQ0159012</p> <p>নাম : কনক মুড়া পিতাৰ নাম: দেবাবু মুড়া ঘৰ নং : 339 বয়স : 18 লিঙ্গ : পুৰুষ</p> <p>ফটো উপলব্ধ</p>
<p>500 1 PCQ0159327</p> <p>নাম : লিজা মুণ্ডা অন্যান্য: দেবাবু মুড়া ঘৰ নং : 339 বয়স : 18 লিঙ্গ : মহিলা</p> <p>ফটো উপলব্ধ</p>	<p>501 1 HOC0124131</p> <p>নাম : নেইনা কৰ্মকাৰ পিতাৰ নাম: কিৰন কৰ্মকাৰ ঘৰ নং : 255 বয়স : 21 লিঙ্গ : মহিলা</p> <p>ফটো উপলব্ধ</p>	<p>502 1 PCQ0176123</p> <p>নাম : মনোজ বাউৰী পিতাৰ নাম: ৰাজন বাউৰী ঘৰ নং : 269 বয়স : 27 লিঙ্গ : পুৰুষ</p> <p>ফটো উপলব্ধ</p>
<p>503 1 PCQ0500066</p> <p>নাম : আৰতী বাউৰী পিতাৰ নাম: অজয় বাউৰী ঘৰ নং : 263 বয়স : 18 লিঙ্গ : মহিলা</p> <p>ফটো উপলব্ধ</p>	<p>504 1 PCQ0500652</p> <p>নাম : কৈলাশ মাৰি মাতৃৰ নাম: ৰেনু মাৰি ঘৰ নং : 330 বয়স : 19 লিঙ্গ : পুৰুষ</p> <p>ফটো উপলব্ধ</p>	<p>505 1 PCQ0502559</p> <p>নাম : সুৰেশ মাৰি পিতাৰ নাম: সুৰুজ মাৰি ঘৰ নং : 346 বয়স : 18 লিঙ্গ : পুৰুষ</p> <p>ফটো উপলব্ধ</p>
<p>506 1 PCQ0502591</p> <p>নাম : নীৰজ সোনোৱাল পিতাৰ নাম: বিকাশ সোনোৱাল ঘৰ নং : 299 বয়স : 18 লিঙ্গ : পুৰুষ</p> <p>ফটো উপলব্ধ</p>	<p>507 1 PCQ0506279</p> <p>নাম : পখিলা মাৰি মাতৃৰ নাম: কুসুম মাৰি ঘৰ নং : 355 বয়স : 18 লিঙ্গ : মহিলা</p> <p>ফটো উপলব্ধ</p>	



508	1	PCQ0523886
নাম : শ্ৰীতিষ্ঠা সোনোৱাল পিতাৰ নাম : উপেন সোনোৱাল ঘৰ নং : 304 বয়স : 18 লিঙ্গ : মহিলা		ফটো উপলব্ধ

509	1	PCQ0525667
নাম : দিপাঞ্জলী কুম্মী স্বামীৰ নাম : দলন কুম্মী ঘৰ নং : 352 বয়স : 27 লিঙ্গ : মহিলা		ফটো উপলব্ধ

## ভোটাৰৰ সাৰাংশ

## A) ভোটাৰৰ সংখ্যা

	তালিকাৰ প্ৰকাৰ	তালিকাৰ চিনাক্তকৰণ	ভোটাৰৰ সংখ্যা							
			পুৰুষ	মহিলা	ওয় লিঙ্গ	মুঠ				
I	মূল তালিকা	মূল তালিকা	বিশেষ সংশোধন, 2026 চনৰ পূৰ্বৰ 2025 চনৰ মূল তালিকাৰ লগত থকা সংযোজন সমূহ একত্ৰিতকৰণ কৰা তালিকা।				236	254	0	490
II	যোগ তালিকা	পৰিপূৰক 1	বিশেষ সংক্ষিপ্ত সংশোধন, 2026				7	10	0	17
		পৰিপূৰক 2	অনবিচ্ছিন্ন সংশোধন 2026				0	2	0	2
			মুঠ				7	12	0	19
III	বিয়োজন তালিকা	পৰিপূৰক 1	বিশেষ সংক্ষিপ্ত সংশোধন, 2026				3	3	0	6
		পৰিপূৰক 2	অনবিচ্ছিন্ন সংশোধন 2026				0	0	0	0
			মুঠ				3	3	0	6
IV	লিংগ ক্ষেত্ৰত পৰিবৰ্তনৰ বাবে পাৰ্থক্য					0	0	0	0	
এই সংশোধনৰ পিছত ভোটাৰ তালিকাত ভোটাৰৰ মুঠ সংখ্যা (I+II-III+IV)						240	263	0	503	

## B) শুধৰনীৰ সংখ্যা

তালিকাৰ প্ৰকাৰ	তালিকাৰ চিনাক্তকৰণ	শুধৰনীৰ সংখ্যা
পৰিপূৰক 1	বিশেষ সংক্ষিপ্ত সংশোধন, 2026	53
পৰিপূৰক 2	অনবিচ্ছিন্ন সংশোধন 2026	6
	মুঠ	59

নিৰ্বাচক পঞ্জীয়ন বিষয়াৰ স্বাক্ষৰ

E-মূত, S-স্থানান্তৰিত/ বাসস্থান পৰিবৰ্তন, R-প্ৰতিলিপি, M-নিখোজ, Q-অযোগ্য