



ভোটাৰ তালিকা 2026 S03 অসম

বিধানসভা সমষ্টিৰ নম্বৰ, নাম আৰু সংৰক্ষণৰ স্থিতি : 9 - বিৰসিং-জবুৱা (সাধাৰণ)		খণ্ড নং : 93																			
এই বিধানসভা সমষ্টিত কোন সংসদীয় সমষ্টিৰ অন্তৰ্গত তাৰ নম্বৰ, নাম আৰু সংৰক্ষণ স্থিতি : 2 - ধুবুৰী (সাধাৰণ)																					
1. সংশোধনৰ বিৱৰণ																					
সংশোধনৰ বছৰ	2026	তালিকাৰ চিনাক্তকৰণ																			
ভিত্তি তাৰিখ	01-04-2026	বিশেষ সংশোধন, 2026 চনৰ পূৰ্বৰ 2025 চনৰ মূল তালিকাৰ লগত থকা সংযোজন সমূহ একত্ৰিতকৰণ কৰা তালিকা।																			
সংশোধনৰ প্ৰকাৰ	বিশেষ সংশোধন 2026																				
প্ৰকাশনৰ তাৰিখ	23-03-2026																				
2. খণ্ড আৰু ভোটগ্ৰহন কেন্দ্ৰৰ বিৱৰণ																					
খণ্ডৰ অন্তৰ্গত এলেকা সমূহৰ নম্বৰ আৰু নাম																					
1-বৰকলীয়া সূৰ্য্যমণি		<table border="1" style="width: 100%; border-collapse: collapse;"> <tr> <td>মূল চহৰ/গাওঁ</td> <td>: বৰকলীয়া সূৰ্য্যমণি</td> </tr> <tr> <td>ৱাৰ্ড নং</td> <td>:</td> </tr> <tr> <td>ডাকঘৰ</td> <td>: বাউশকাটা</td> </tr> <tr> <td>পুলিচ থানা</td> <td>: ফকিৰগঞ্জ</td> </tr> <tr> <td>ব্লক</td> <td>: নক্ষৰা জামাদাৰহাট</td> </tr> <tr> <td>ৰাজহ চক্ৰ</td> <td>: দক্ষিণ শালমাৰা (অংশ)</td> </tr> <tr> <td>জিলা</td> <td>: ধুবুৰী</td> </tr> <tr> <td>পিনকোড</td> <td>: 783127</td> </tr> </table>				মূল চহৰ/গাওঁ	: বৰকলীয়া সূৰ্য্যমণি	ৱাৰ্ড নং	:	ডাকঘৰ	: বাউশকাটা	পুলিচ থানা	: ফকিৰগঞ্জ	ব্লক	: নক্ষৰা জামাদাৰহাট	ৰাজহ চক্ৰ	: দক্ষিণ শালমাৰা (অংশ)	জিলা	: ধুবুৰী	পিনকোড	: 783127
মূল চহৰ/গাওঁ	: বৰকলীয়া সূৰ্য্যমণি																				
ৱাৰ্ড নং	:																				
ডাকঘৰ	: বাউশকাটা																				
পুলিচ থানা	: ফকিৰগঞ্জ																				
ব্লক	: নক্ষৰা জামাদাৰহাট																				
ৰাজহ চক্ৰ	: দক্ষিণ শালমাৰা (অংশ)																				
জিলা	: ধুবুৰী																				
পিনকোড	: 783127																				
3. ভোটগ্ৰহন কেন্দ্ৰৰ বিৱৰণ																					
ভোটগ্ৰহন কেন্দ্ৰৰ নম্বৰ আৰু নাম :		ভোটগ্ৰহন কেন্দ্ৰৰ প্ৰকাৰ (পুৰুষ/মহিলা/সাধাৰণ)		সাধাৰণ																	
93 - ইচাদাবী এম ই স্কুল		খণ্ডৰ অন্তৰ্গত সহায়ক ভোটগ্ৰহন কেন্দ্ৰৰ সংখ্যা :		0																	
ভোটগ্ৰহন কেন্দ্ৰৰ ঠিকনা :																					
ইচাদাবী এম ই স্কুল, কোঠা নং-১, বৰকলীয়া সূৰ্য্যমণি																					
4. ভোটাৰৰ সংখ্যা																					
আৰম্ভনি ক্ৰমিক নং	শেষ ক্ৰমিক নং	মুঠ ভোটাৰ																			
		পুৰুষ	মহিলা	৩য় লিঙ্গ	মুঠ																
1	644	338	289	0	627																

নিৰ্বাচক পঞ্জীয়ন বিষয়াৰ স্বাক্ষৰ

Nazri Naksha

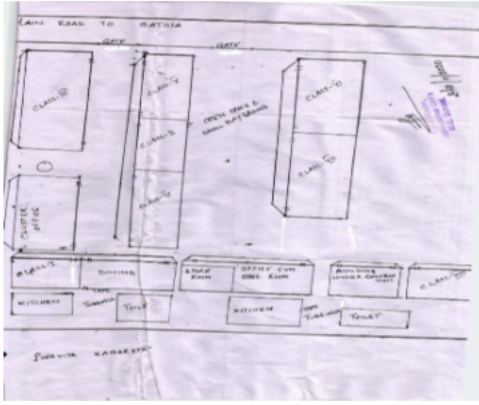

Google Map View

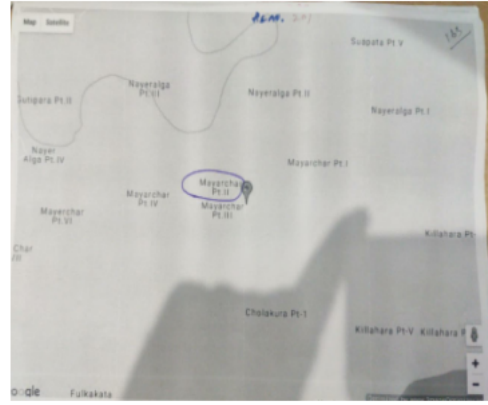

Polling Station Building Front View

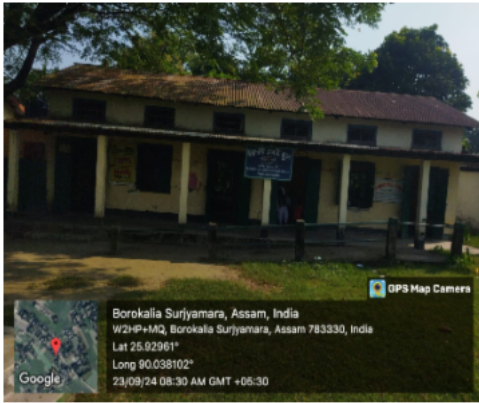

ভোটগ্ৰহন কেন্দ্ৰৰ সন্মুখৰ দৃশ্য



Cad View

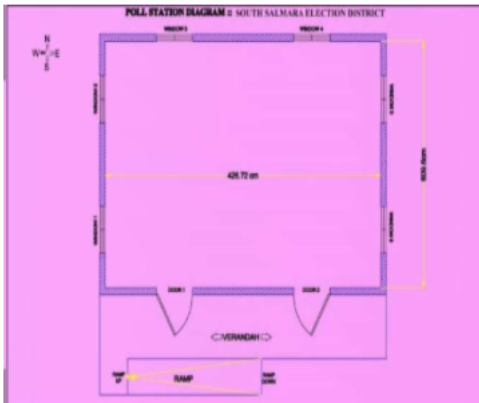

Key MAP View

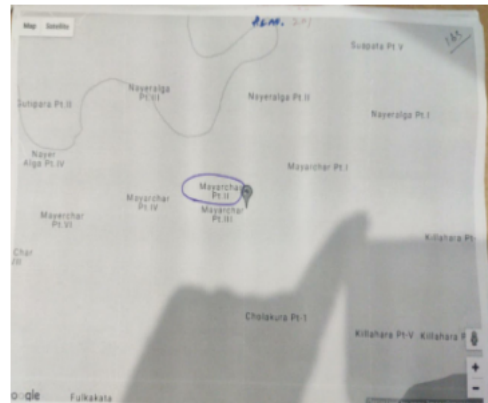



1 নাম : বাবীয়া খাতুন স্বামীৰ নাম: মেহৰুল ইছলাম ঘৰ নং : 101 বয়স : 19 লিঙ্গ : মহিলা	PDN0197533 ফটো উপলব্ধ	2 নাম : ময়না খাতুন স্বামীৰ নাম: বাহীৰুল ইছলাম ঘৰ নং : 117 বয়স : 20 লিঙ্গ : মহিলা	PDN0059998 ফটো উপলব্ধ	3 নাম : ফুল খাতুন স্বামীৰ নাম: জোনাব আলী ঘৰ নং : 166 বয়স : 68 লিঙ্গ : মহিলা	GCL1128785 ফটো উপলব্ধ
4 নাম : নিলচান্দ আলী পিতাৰ নাম: জোনাব আলী ঘৰ নং : 166 বয়স : 46 লিঙ্গ : পুৰুষ	GCL1128796 ফটো উপলব্ধ	5 নাম : ৰোমেছা খাতুন স্বামীৰ নাম: নিলচান্দ আলী ঘৰ নং : 166 বয়স : 38 লিঙ্গ : মহিলা	GCL1128810 ফটো উপলব্ধ	6 নাম : ৰমজান আলী পিতাৰ নাম: সৰবত আলী ঘৰ নং : 169 বয়স : 50 লিঙ্গ : পুৰুষ	GCL1128821 ফটো উপলব্ধ
7 নাম : ছলেমা খাতুন স্বামীৰ নাম: ৰমজান আলী ঘৰ নং : 167 বয়স : 47 লিঙ্গ : মহিলা	GCL1128832 ফটো উপলব্ধ	8 নাম : ছাইফুল ইছলাম পিতাৰ নাম: ৰমজান আলী ঘৰ নং : 167 বয়স : 22 লিঙ্গ : পুৰুষ	GCL2159077 ফটো উপলব্ধ	9 নাম : সমেজ উদ্দিন পিতাৰ নাম: আব্দুল কৰিম ঘৰ নং : 168 বয়স : 72 লিঙ্গ : পুৰুষ	GCL1128843 ফটো উপলব্ধ
10 নাম : ছবিৰন বিবি স্বামীৰ নাম: সমেজ উদ্দিন ঘৰ নং : 168 বয়স : 64 লিঙ্গ : মহিলা	GCL1128854 ফটো উপলব্ধ	11 নাম : শহিতন নেছা পিতাৰ নাম: সমেজ উদ্দিন ঘৰ নং : 168 বয়স : 32 লিঙ্গ : মহিলা	GCL2078719 ফটো উপলব্ধ	# 12 নাম : জিয়াউল হক পিতাৰ নাম: সমেজ উদ্দিন ঘৰ নং : 168 বয়স : 30 লিঙ্গ : পুৰুষ	GCL0046086 ফটো উপলব্ধ
13 নাম : জহিৰুল ইছলাম পিতাৰ নাম: সমেজ উদ্দিন ঘৰ নং : 168 বয়স : 30 লিঙ্গ : পুৰুষ	GCL0045567 ফটো উপলব্ধ	14 নাম : মহিবল হক পিতাৰ নাম: সমেজ উদ্দিন ঘৰ নং : 168 বয়স : 25 লিঙ্গ : পুৰুষ	GCL0533174 ফটো উপলব্ধ	15 নাম : হাবিজ ৰ বহমান পিতাৰ নাম: সমেজ উদ্দিন ঘৰ নং : 168 বয়স : 22 লিঙ্গ : পুৰুষ	GCL1564236 ফটো উপলব্ধ
16 নাম : শ্ৰীফা খাতুন পিতাৰ নাম: সমেজ উদ্দিন ঘৰ নং : 168 গ বয়স : 42 লিঙ্গ : মহিলা	GCL1128865 ফটো উপলব্ধ	17 নাম : সহিদুল ইছলাম পিতাৰ নাম: সমেজ উদ্দিন ঘৰ নং : 168 ক বয়স : 38 লিঙ্গ : পুৰুষ	GCL1128887 ফটো উপলব্ধ	18 নাম : আঞ্জমা খাতুন স্বামীৰ নাম: শহিদুল ইছলাম ঘৰ নং : 168 ক বয়স : 28 লিঙ্গ : মহিলা	GCL0046128 ফটো উপলব্ধ
19 নাম : মোঃ হায়দৰ আলী পিতাৰ নাম: সমেজ উদ্দিন ঘৰ নং : 168 খ বয়স : 37 লিঙ্গ : পুৰুষ	GCL1128876 ফটো উপলব্ধ	20 নাম : জেছমিনাৰা পাৰবিন স্বামীৰ নাম: মোঃ হায়দৰ আলী ঘৰ নং : 168 খ বয়স : 28 লিঙ্গ : মহিলা	GCL0046326 ফটো উপলব্ধ	21 নাম : ছব্বৰ উদ্দিন পিতাৰ নাম: সমেজ উদ্দিন ঘৰ নং : 169 বয়স : 44 লিঙ্গ : পুৰুষ	GCL1128901 ফটো উপলব্ধ
22 নাম : হামিদা খাতুন স্বামীৰ নাম: ছব্বৰ উদ্দিন ঘৰ নং : 169 বয়স : 37 লিঙ্গ : মহিলা	GCL1128912 ফটো উপলব্ধ	23 নাম : সৰতান নেছা স্বামীৰ নাম: নূৰ উদ্দিন ঘৰ নং : 190 বয়স : 60 লিঙ্গ : মহিলা	GCL1128934 ফটো উপলব্ধ	24 নাম : জিন্নাহ আলম পিতাৰ নাম: নূৰ উদ্দিন ঘৰ নং : 190 বয়স : 27 লিঙ্গ : পুৰুষ	GCL0398503 ফটো উপলব্ধ
25 নাম : জাহাংগীৰ আলম পিতাৰ নাম: নূৰ উদ্দিন আহমেদ ঘৰ নং : 170 গ বয়স : 31 লিঙ্গ : পুৰুষ	GCL0048009 ফটো উপলব্ধ	26 নাম : ছফিয়ুৰ বহমান পিতাৰ নাম: নূৰ উদ্দিন ঘৰ নং : 170 ক বয়স : 42 লিঙ্গ : পুৰুষ	GCL1128945 ফটো উপলব্ধ	27 নাম : বিনা খাতুন স্বামীৰ নাম: ছফিয়ুৰ বহমান ঘৰ নং : 170 ক বয়স : 32 লিঙ্গ : মহিলা	GCL1132941 ফটো উপলব্ধ
28 নাম : জাহানাবা খাতুন স্বামীৰ নাম: ফৰিজাল হক ঘৰ নং : 170 খ বয়স : 32 লিঙ্গ : মহিলা	GCL0047746 ফটো উপলব্ধ	29 নাম : ফৰিজাল হক মাতৃৰ নাম: নূৰ উদ্দিন আহমেদ ঘৰ নং : 170 খ বয়স : 31 লিঙ্গ : পুৰুষ	GCL1132952 ফটো উপলব্ধ	30 নাম : ময়মন বেওৱা স্বামীৰ নাম: কালু সেখ ঘৰ নং : 191 বয়স : 85 লিঙ্গ : মহিলা	GCL1128956 ফটো উপলব্ধ



31 নাম : কুৰান আলী পিতাৰ নাম: কালু সেখ ঘৰ নং : ১৭১ বয়স : 43 লিঙ্গ : পুৰুষ	GCL1128967 ফটো উপলব্ধ	32 নাম : বকেয়া খাতুন স্বামীৰ নাম: কুৰান আলী ঘৰ নং : ১৭১ বয়স : 41 লিঙ্গ : মহিলা	GCL1128978 ফটো উপলব্ধ	33 নাম : বিফাজল কৰিম পিতাৰ নাম: কুৰান আলী ঘৰ নং : 171 বয়স : 20 লিঙ্গ : পুৰুষ	PDN0158741 ফটো উপলব্ধ
# 34 নাম : আলিয়া খাতুন স্বামীৰ নাম: বহিজ উদ্দিন ঘৰ নং : ১৭২ বয়স : 38 লিঙ্গ : মহিলা	GCL1129017 ফটো উপলব্ধ	# 35 নাম : বহিজ উদ্দিন পিতাৰ নাম: নতুব আলী ঘৰ নং : ১৭২ বয়স : 35 লিঙ্গ : পুৰুষ	GCL1129006 ফটো উপলব্ধ	# 36 নাম : তাহেজ উদ্দিন পিতাৰ নাম: নতুব আলী ঘৰ নং : ১৭৩ বয়স : 50 লিঙ্গ : পুৰুষ	GCL1129028 ফটো উপলব্ধ
# 37 নাম : আবেদা খাতুন স্বামীৰ নাম: তাহেজ উদ্দিন ঘৰ নং : ১৭৩ বয়স : 43 লিঙ্গ : মহিলা	GCL1129039 ফটো উপলব্ধ	38 নাম : হাবেজ উদ্দিন পিতাৰ নাম: নতুব আলী ঘৰ নং : ১৭৪ বয়স : 65 লিঙ্গ : পুৰুষ	GCL1129040 ফটো উপলব্ধ	39 নাম : জমেলা খাতুন স্বামীৰ নাম: হাবেজ উদ্দিন ঘৰ নং : ১৭৪ বয়স : 55 লিঙ্গ : মহিলা	GCL1129051 ফটো উপলব্ধ
40 নাম : জহিৰুল ইছলাম পিতাৰ নাম: হাবেজ উদ্দিন ঘৰ নং : ১৭৪ বয়স : 31 লিঙ্গ : পুৰুষ	GCL1133160 ফটো উপলব্ধ	41 নাম : লাবলী পূৰ্বিন স্বামীৰ নাম: জহিৰুল ঘৰ নং : 174 বয়স : 21 লিঙ্গ : মহিলা	PDN0038364 ফটো উপলব্ধ	42 নাম : আক্কাছ আলী পিতাৰ নাম: নতুব আলী ঘৰ নং : ১৭৫ বয়স : 55 লিঙ্গ : পুৰুষ	GCL1129062 ফটো উপলব্ধ
43 নাম : ছালেহা খাতুন স্বামীৰ নাম: আক্কাছ আলী ঘৰ নং : ১৭৫ বয়স : 50 লিঙ্গ : মহিলা	GCL1129073 ফটো উপলব্ধ	44 নাম : আব্দুল ছালাম পিতাৰ নাম: আক্কাছ আলী ঘৰ নং : 175 বয়স : 31 লিঙ্গ : পুৰুষ	GCL0049866 ফটো উপলব্ধ	45 নাম : আবুল কালাম পিতাৰ নাম: আক্কাছ আলী ঘৰ নং : 175 বয়স : 30 লিঙ্গ : পুৰুষ	GCL0050039 ফটো উপলব্ধ
E 46 নাম : আফজা খাতুন স্বামীৰ নাম: আব্দুল ছালাম ঘৰ নং : ১৭৫ বয়স : 24 লিঙ্গ : মহিলা	GCL0559237 ফটো উপলব্ধ	47 নাম : আমিনা খাতুন পিতাৰ নাম: আক্কাছ আলী ঘৰ নং : 175 বয়স : 23 লিঙ্গ : মহিলা	GCL2134690 ফটো উপলব্ধ	48 নাম : ছাইফুল ইছলাম পিতাৰ নাম: আক্কাছ আলী ঘৰ নং : 175 বয়স : 21 লিঙ্গ : পুৰুষ	PDN0054650 ফটো উপলব্ধ
49 নাম : জামেলা বেওৰা স্বামীৰ নাম: আব্দুল বাৰেক ঘৰ নং : ১৭৬ বয়স : 70 লিঙ্গ : মহিলা	GCL1129084 ফটো উপলব্ধ	50 নাম : শুকুৰ আলী পিতাৰ নাম: আঃ বাৰেক ঘৰ নং : ১৭৭ বয়স : 55 লিঙ্গ : পুৰুষ	GCL1129095 ফটো উপলব্ধ	51 নাম : সহিদা খাতুন স্বামীৰ নাম: শুকুৰ আলী ঘৰ নং : ১৭৭ বয়স : 46 লিঙ্গ : মহিলা	GCL1129108 ফটো উপলব্ধ
52 নাম : শৰিফুল ইছলাম পিতাৰ নাম: শুকুৰ আলী ঘৰ নং : ১৭৭ বয়স : 22 লিঙ্গ : পুৰুষ	GCL1565522 ফটো উপলব্ধ	53 নাম : আৰফান আলী পিতাৰ নাম: আব্দুল বাৰেক ঘৰ নং : ১৭৮ বয়স : 46 লিঙ্গ : পুৰুষ	GCL1129119 ফটো উপলব্ধ	54 নাম : ফিৰোজা খাতুন স্বামীৰ নাম: আৰফান আলী ঘৰ নং : ১৭৮ বয়স : 38 লিঙ্গ : মহিলা	GCL1129120 ফটো উপলব্ধ
R 55 নাম : পাৰমিনা খাতুন স্বামীৰ নাম: ছৰত জামাল ঘৰ নং : 178 বয়স : 21 লিঙ্গ : মহিলা	GCL2143444 ফটো উপলব্ধ	56 নাম : পাৰমিনা খাতুন স্বামীৰ নাম: ছৰত জামাল সেখ ঘৰ নং : 178 বয়স : 21 লিঙ্গ : মহিলা	PDN0097527 ফটো উপলব্ধ	57 নাম : সুৰত জামাল সেখ পিতাৰ নাম: দেলবৰ আলী সেখ ঘৰ নং : 178 বয়স : 20 লিঙ্গ : পুৰুষ	PDN0019968 ফটো উপলব্ধ
# 58 নাম : মংগল সেখ পিতাৰ নাম: মুক্তি সেখ ঘৰ নং : ১৭৯ বয়স : 68 লিঙ্গ : পুৰুষ	GCL1129131 ফটো উপলব্ধ	# 59 নাম : আলেকজান স্বামীৰ নাম: মংগল সেখ ঘৰ নং : ১৭৯ বয়স : 60 লিঙ্গ : মহিলা	GCL1129142 ফটো উপলব্ধ	60 নাম : শাজাহান আলী পিতাৰ নাম: জছিমুদ্দিন ঘৰ নং : ১৮১ বয়স : 60 লিঙ্গ : পুৰুষ	GCL1129164 ফটো উপলব্ধ



61 নাম : ছবিৰন নেছা স্বামীৰ নাম : শাজাহান আলী ঘৰ নং : 1৮১ বয়স : 55 লিঙ্গ : মহিলা	GCL1129175 ফটো উপলব্ধ	62 নাম : শানিদুল ইছলাম পিতাৰ নাম : শাজাহান আলী ঘৰ নং : 1৮১ বয়স : 29 লিঙ্গ : পুৰুষ	GCL0053017 ফটো উপলব্ধ	63 নাম : সেক ছাদুল্লা পিতাৰ নাম : শাজাহান আলী ঘৰ নং : 181 বয়স : 28 লিঙ্গ : পুৰুষ	GCL0052985 ফটো উপলব্ধ
64 নাম : তৰিপ জান নেছা স্বামীৰ নাম : সেখ সাদুল্লা ঘৰ নং : 1৮১ বয়স : 27 লিঙ্গ : মহিলা	GCL0191643 ফটো উপলব্ধ	65 নাম : ছাহেবা খাতুন স্বামীৰ নাম : ছানোৱাৰ হুছেইন ঘৰ নং : 1৮১ বয়স : 26 লিঙ্গ : মহিলা	GCL0395061 ফটো উপলব্ধ	66 নাম : নুৰেজা খাতুন স্বামীৰ নাম : ছানিদুল ইছলাম ঘৰ নং : 181 বয়স : 21 লিঙ্গ : মহিলা	PDN0221648 ফটো উপলব্ধ
67 নাম : নুৰ ইছলাম পিতাৰ নাম : জাহিমুদ্দিন ঘৰ নং : 1৮২ বয়স : 58 লিঙ্গ : পুৰুষ	GCL1129197 ফটো উপলব্ধ	68 নাম : সোনা খাতুন স্বামীৰ নাম : নুৰ ইছলাম ঘৰ নং : 1৮২ বয়স : 53 লিঙ্গ : মহিলা	GCL1129200 ফটো উপলব্ধ	69 নাম : ছালেহা খাতুন স্বামীৰ নাম : নুৰ ইছলাম ঘৰ নং : 1৮২ বয়স : 36 লিঙ্গ : মহিলা	GCL1129211 ফটো উপলব্ধ
70 নাম : ছুবৰ উদ্দিন পিতাৰ নাম : জাহিমুদ্দিন ঘৰ নং : 1৮৩ বয়স : 56 লিঙ্গ : পুৰুষ	GCL1129233 ফটো উপলব্ধ	71 নাম : মনোৱাৰা খাতুন স্বামীৰ নাম : ছুবৰ উদ্দিন ঘৰ নং : 1৮৩ বয়স : 50 লিঙ্গ : মহিলা	GCL1129244 ফটো উপলব্ধ	72 নাম : মস্তাজ আলী পিতাৰ নাম : ছুবৰ উদ্দিন ঘৰ নং : 1৮৩ বয়স : 22 লিঙ্গ : পুৰুষ	GCL1582428 ফটো উপলব্ধ
R 73 নাম : বাশিদুল ইছলাম পিতাৰ নাম : আবুল কালাম আজাদ ঘৰ নং : 183 বয়স : 21 লিঙ্গ : পুৰুষ	GCL2145167 ফটো উপলব্ধ	74 নাম : ছকেৰ আলী পিতাৰ নাম : জাহিমুদ্দিন ঘৰ নং : 1৮৪ বয়স : 52 লিঙ্গ : পুৰুষ	GCL1129255 ফটো উপলব্ধ	75 নাম : ছলেমা খাতুন স্বামীৰ নাম : ছকেৰ আলী ঘৰ নং : 1৮৪ বয়স : 43 লিঙ্গ : মহিলা	GCL1129266 ফটো উপলব্ধ
76 নাম : ছাইদুল ইছলাম পিতাৰ নাম : ছকেৰ আলী ঘৰ নং : 184 বয়স : 21 লিঙ্গ : পুৰুষ	GCL2145696 ফটো উপলব্ধ	77 নাম : আজিৰন নেছা মাতৃৰ নাম : সুৰতি বেওৱা ঘৰ নং : 1৮৫ ক বয়স : 39 লিঙ্গ : মহিলা	GCL1132974 ফটো উপলব্ধ	78 নাম : ছুৰতী বেওৱা পিতাৰ নাম : জাহিমুদ্দিন ঘৰ নং : 1৮৬ বয়স : 62 লিঙ্গ : মহিলা	GCL1129299 ফটো উপলব্ধ
79 নাম : সোনেকা খাতুন মাতৃৰ নাম : ছুৰতী বেওৱা ঘৰ নং : 1৮৬ বয়স : 28 লিঙ্গ : মহিলা	GCL0567453 ফটো উপলব্ধ	80 নাম : আফজাল খান অন্যান্য : সুৰতি বেওৱা ঘৰ নং : 186 বয়স : 25 লিঙ্গ : পুৰুষ	GCL0371385 ফটো উপলব্ধ	81 নাম : দিল আছমা খাতুন স্বামীৰ নাম : আফজাল খান ঘৰ নং : 1৮৬ বয়স : 24 লিঙ্গ : মহিলা	GCL0569582 ফটো উপলব্ধ
# 82 নাম : আছৰ উদ্দিন মাতৃৰ নাম : পৰশ আলী ঘৰ নং : 187 বয়স : 30 লিঙ্গ : পুৰুষ	GCL0189241 ফটো উপলব্ধ	83 নাম : বাশিদুল ইছলাম পিতাৰ নাম : ফকৰ উদ্দিন ঘৰ নং : 187 বয়স : 29 লিঙ্গ : পুৰুষ	GCL0110106 ফটো উপলব্ধ	# 84 নাম : চায়না খাতুন স্বামীৰ নাম : আছৰ উদ্দিন সেখ ঘৰ নং : 187 বয়স : 27 লিঙ্গ : মহিলা	GCL0191601 ফটো উপলব্ধ
85 নাম : উজাল ভান স্বামীৰ নাম : আশীৰ আলী ঘৰ নং : 1৮৮ বয়স : 65 লিঙ্গ : মহিলা	GCL1129368 ফটো উপলব্ধ	86 নাম : মহিদুল ইছলাম পিতাৰ নাম : আশীৰ আলী ঘৰ নং : 1৮৮ বয়স : 27 লিঙ্গ : পুৰুষ	GCL0189571 ফটো উপলব্ধ	87 নাম : মফিদা খাতুন স্বামীৰ নাম : মহিদুল ইছলাম ঘৰ নং : 188 বয়স : 27 লিঙ্গ : মহিলা	GCL0190652 ফটো উপলব্ধ
88 নাম : নজৰুল ইছলাম পিতাৰ নাম : আশীৰ আলী ঘৰ নং : 1৮৮ ক বয়স : 36 লিঙ্গ : পুৰুষ	GCL1132985 ফটো উপলব্ধ	89 নাম : হামেদা খাতুন স্বামীৰ নাম : নজৰুল ইছলাম ঘৰ নং : 1৮৮ ক বয়স : 28 লিঙ্গ : মহিলা	GCL0380717 ফটো উপলব্ধ	90 নাম : সোনা মিঞা পিতাৰ নাম : নুৰ ইছলাম ঘৰ নং : 1৮৯ ক বয়স : 32 লিঙ্গ : পুৰুষ	GCL1129222 ফটো উপলব্ধ



91 নাম : ফিৰোজা খাতুন স্বামীৰ নাম : সোনা মিঞা ঘৰ নং : ১৮৯ ক বয়স : 27 লিঙ্গ : মহিলা	GCL0385005 ফটো উপলব্ধ	92 নাম : ছুৰত জামাল পিতাৰ নাম : নুৰ ইছলাম ঘৰ নং : ১৯০ ক বয়স : 26 লিঙ্গ : পুৰুষ	GCL0229989 ফটো উপলব্ধ	93 নাম : আন্বা খাতুন স্বামীৰ নাম : ছুৰত জামাল ঘৰ নং : ১৯০ ক বয়স : 25 লিঙ্গ : মহিলা	GCL0531699 ফটো উপলব্ধ
94 নাম : বফিকুল ইছলাম পিতাৰ নাম : সাহাদত আলী ঘৰ নং : ১৯১ বয়স : 33 লিঙ্গ : পুৰুষ	GCL1133002 ফটো উপলব্ধ	95 নাম : ইলিমা খাতুন স্বামীৰ নাম : বফিকুল ইছলাম ঘৰ নং : ১৯১ বয়স : 22 লিঙ্গ : মহিলা	GCL1613678 ফটো উপলব্ধ	96 নাম : ইলিজা আহমেদ স্বামীৰ নাম : বফিক আলী ঘৰ নং : 192 বয়স : 22 লিঙ্গ : মহিলা	PDN0009407 ফটো উপলব্ধ
97 নাম : সাহাদত আলী পিতাৰ নাম : চোমৰ আলী ঘৰ নং : ১৯৯ বয়স : 65 লিঙ্গ : পুৰুষ	GCL1129391 ফটো উপলব্ধ	98 নাম : লাল ভানু স্বামীৰ নাম : সাহাদত আলী ঘৰ নং : ১৯৯ বয়স : 61 লিঙ্গ : মহিলা	GCL1129404 ফটো উপলব্ধ	99 নাম : ময়নাল হক পিতাৰ নাম : সাহাদত আলী ঘৰ নং : ১৯৯ বয়স : 43 লিঙ্গ : পুৰুষ	GCL1129415 ফটো উপলব্ধ
100 নাম : আমিৰুল ইছলাম পিতাৰ নাম : সাহাদত আলী ঘৰ নং : ১৯৯ বয়স : 41 লিঙ্গ : পুৰুষ	GCL1129426 ফটো উপলব্ধ	101 নাম : আৰিফা খাতুন স্বামীৰ নাম : ময়নাল হক ঘৰ নং : ১৯৯ বয়স : 36 লিঙ্গ : মহিলা	GCL1129437 ফটো উপলব্ধ	102 নাম : মামনি খাতুন স্বামীৰ নাম : আমিৰুল ইছলাম ঘৰ নং : ১৯৯ বয়স : 27 লিঙ্গ : মহিলা	GCL0288050 ফটো উপলব্ধ
103 নাম : জেনাবুল ইছলাম পিতাৰ নাম : সাহাদত আলী ঘৰ নং : ১৯৯ বয়স : 23 লিঙ্গ : পুৰুষ	GCL1162098 ফটো উপলব্ধ	104 নাম : মনিৰ উদ্দিন পিতাৰ নাম : চোমৰ আলী ঘৰ নং : ২০০ বয়স : 68 লিঙ্গ : পুৰুষ	GCL1129448 ফটো উপলব্ধ	105 নাম : বমেছা খাতুন স্বামীৰ নাম : মনিৰ উদ্দিন ঘৰ নং : ২০০ বয়স : 55 লিঙ্গ : মহিলা	GCL1129459 ফটো উপলব্ধ
106 নাম : জাহাঙ্গীৰ আলম পিতাৰ নাম : মনিৰ উদ্দিন ঘৰ নং : ২০০ বয়স : 26 লিঙ্গ : পুৰুষ	GCL0491761 ফটো উপলব্ধ	107 নাম : শ্বাহ আলম পিতাৰ নাম : মনিৰ উদ্দিন ঘৰ নং : ২০০ বয়স : 23 লিঙ্গ : পুৰুষ	GCL0616672 ফটো উপলব্ধ	108 নাম : তালেব আলী পিতাৰ নাম : চোমৰ আলী ঘৰ নং : ২০১ বয়স : 72 লিঙ্গ : পুৰুষ	GCL1129460 ফটো উপলব্ধ
109 নাম : মৰিয়ম খাতুন স্বামীৰ নাম : তালেব আলী ঘৰ নং : ২০১ বয়স : 65 লিঙ্গ : মহিলা	GCL1129471 ফটো উপলব্ধ	110 নাম : ফয়জুদ্দিন সেখ পিতাৰ নাম : তালেব আলী ঘৰ নং : ২০১ বয়স : 28 লিঙ্গ : পুৰুষ	GCL0388454 ফটো উপলব্ধ	111 নাম : মজিবৰ বহমান পিতাৰ নাম : তালেব আলী ঘৰ নং : 201 বয়স : 28 লিঙ্গ : পুৰুষ	GCL0190751 ফটো উপলব্ধ
112 নাম : মাজনী খাতুন স্বামীৰ নাম : মজিবৰ বহমান ঘৰ নং : 201 বয়স : 23 লিঙ্গ : মহিলা	GCL2154821 ফটো উপলব্ধ	# 113 নাম : জবেদ আলী পিতাৰ নাম : বাইজুদ্দিন ঘৰ নং : ২০৩ বয়স : 50 লিঙ্গ : পুৰুষ	GCL1129506 ফটো উপলব্ধ	114 নাম : বাশিদা খাতুন স্বামীৰ নাম : জবেদ আলী ঘৰ নং : ২০৩ বয়স : 37 লিঙ্গ : মহিলা	GCL1129517 ফটো উপলব্ধ
115 নাম : ছুৰাতন বেওয়া স্বামীৰ নাম : ছিদ্দিক হোছেন ঘৰ নং : ২০৪ বয়স : 85 লিঙ্গ : মহিলা	GCL1129528 ফটো উপলব্ধ	# 116 নাম : ৰূপচান আলী পিতাৰ নাম : ছিদ্দিক হোছেন ঘৰ নং : ২০৪ বয়স : 40 লিঙ্গ : পুৰুষ	GCL1129539 ফটো উপলব্ধ	# 117 নাম : আলী হোছেন পিতাৰ নাম : ছিদ্দিক হোছেন ঘৰ নং : ২০৫ বয়স : 54 লিঙ্গ : পুৰুষ	GCL1129540 ফটো উপলব্ধ
118 নাম : মনোৱাৰা খাতুন স্বামীৰ নাম : আলী হোছেন ঘৰ নং : ২০৫ বয়স : 45 লিঙ্গ : মহিলা	GCL1129551 ফটো উপলব্ধ	119 নাম : মমিনল ইছলাম পিতাৰ নাম : আলী হোছেন ঘৰ নং : ২০৫ বয়স : 26 লিঙ্গ : পুৰুষ	GCL0392332 ফটো উপলব্ধ	120 নাম : জাকিবুল ইছলাম পিতাৰ নাম : বেগলাল হুছেইন ঘৰ নং : 206 বয়স : 25 লিঙ্গ : পুৰুষ	GCL0356774 ফটো উপলব্ধ



121 নাম : পাৰবিনা খাতুন স্বামীৰ নাম: ফয়জ উদ্দিন ঘৰ নং : 206 বয়স : 20 লিঙ্গ : মহিলা	PDN0092536 ফটো উপলব্ধ	122 নাম : নূৰ উদ্দিন পিতাৰ নাম: ছিদ্দিক হোসেন ঘৰ নং : 209 বয়স : 65 লিঙ্গ : পুৰুষ	GCL1129584 ফটো উপলব্ধ	123 নাম : বহিমা খাতুন স্বামীৰ নাম: নূৰ উদ্দিন ঘৰ নং : 209 বয়স : 65 লিঙ্গ : মহিলা	GCL1129595 ফটো উপলব্ধ
# 124 নাম : বহিজ উদ্দিন পিতাৰ নাম: নূৰ উদ্দিন ঘৰ নং : 209 বয়স : 36 লিঙ্গ : পুৰুষ	GCL1129608 ফটো উপলব্ধ	# 125 নাম : হাছিনা খাতুন স্বামীৰ নাম: বহিজ উদ্দিন ঘৰ নং : 207 বয়স : 30 লিঙ্গ : মহিলা	GCL0066837 ফটো উপলব্ধ	126 নাম : সৰবেশ আলী পিতাৰ নাম: সাহাবুদ্দিন ঘৰ নং : 208 বয়স : 80 লিঙ্গ : পুৰুষ	GCL1129619 ফটো উপলব্ধ
127 নাম : খুশিমোন নেছা স্বামীৰ নাম: সৰবেশ আলী ঘৰ নং : 208 বয়স : 75 লিঙ্গ : মহিলা	GCL1129620 ফটো উপলব্ধ	128 নাম : ছায়েদ আহমেদ আলী পিতাৰ নাম: সৰবেশ আলী ঘৰ নং : 208 বয়স : 33 লিঙ্গ : পুৰুষ	GCL1133024 ফটো উপলব্ধ	129 নাম : মামণি খাতুন স্বামীৰ নাম: ছায়েদ আহমেদ আলী ঘৰ নং : 208 বয়স : 27 লিঙ্গ : মহিলা	GCL0309690 ফটো উপলব্ধ
130 নাম : মহৰ আলী পিতাৰ নাম: সৰবেশ আলী ঘৰ নং : 209 বয়স : 48 লিঙ্গ : পুৰুষ	GCL1129631 ফটো উপলব্ধ	131 নাম : মৰ্জিনা খাতুন স্বামীৰ নাম: মহৰ আলী ঘৰ নং : 209 বয়স : 43 লিঙ্গ : মহিলা	GCL1129642 ফটো উপলব্ধ	132 নাম : মনিৰ উদ্দিন পিতাৰ নাম: মোহৰ আলী ঘৰ নং : 209 বয়স : 21 লিঙ্গ : পুৰুষ	GCL2149573 ফটো উপলব্ধ
133 নাম : মমিৰুল ইছলাম পিতাৰ নাম: মহৰ আলী ঘৰ নং : 209 বয়স : 19 লিঙ্গ : পুৰুষ	PDN0203497 ফটো উপলব্ধ	134 নাম : মমতাজ বেগম স্বামীৰ নাম: আব্দুল কাদের ঘৰ নং : 210 বয়স : 50 লিঙ্গ : মহিলা	GCL1129653 ফটো উপলব্ধ	135 নাম : খন্দকাৰ জিয়াবুল ইছলাম পিতাৰ নাম: বাহেজ উদ্দিন খন্দকাৰ ঘৰ নং : 210 বয়স : 34 লিঙ্গ : পুৰুষ	GCL1116014 ফটো উপলব্ধ
136 নাম : মিনা খাতুন পিতাৰ নাম: খন্দকাৰ জিয়াবুল ইছলাম ঘৰ নং : 210 বয়স : 25 লিঙ্গ : মহিলা	GCL0361907 ফটো উপলব্ধ	137 নাম : ৰূপচান আলী পিতাৰ নাম: জুবাব আলী ঘৰ নং : 211 বয়স : 57 লিঙ্গ : পুৰুষ	GCL1129664 ফটো উপলব্ধ	138 নাম : জেলেমন বিবি স্বামীৰ নাম: ৰূপচান আলী ঘৰ নং : 211 বয়স : 47 লিঙ্গ : মহিলা	GCL1129675 ফটো উপলব্ধ
139 নাম : জেল হক মিঞা পিতাৰ নাম: ৰূপচান আলী ঘৰ নং : 211 বয়স : 31 লিঙ্গ : পুৰুষ	GCL0068825 ফটো উপলব্ধ	140 নাম : ময়নাল হক পিতাৰ নাম: ৰূপচান আলী ঘৰ নং : 211 বয়স : 28 লিঙ্গ : পুৰুষ	GCL0069179 ফটো উপলব্ধ	141 নাম : হাছিনা খাতুন স্বামীৰ নাম: জেল হক মিঞা ঘৰ নং : 211 বয়স : 26 লিঙ্গ : মহিলা	GCL0566000 ফটো উপলব্ধ
142 নাম : আজিমুল হক পিতাৰ নাম: ৰূপচান আলী ঘৰ নং : 211 বয়স : 20 লিঙ্গ : পুৰুষ	PDN0113589 ফটো উপলব্ধ	143 নাম : সনজব আলী পিতাৰ নাম: বেলাল হোছেন ঘৰ নং : 212 বয়স : 32 লিঙ্গ : পুৰুষ	GCL1133171 ফটো উপলব্ধ	144 নাম : সামভ্তান বিবি স্বামীৰ নাম: নজৰ আলী ঘৰ নং : 213 বয়স : 65 লিঙ্গ : মহিলা	GCL1129700 ফটো উপলব্ধ
145 নাম : নূৰ জাহান বিবি পিতাৰ নাম: নজৰ আলী ঘৰ নং : 213 বয়স : 48 লিঙ্গ : মহিলা	GCL1129722 ফটো উপলব্ধ	146 নাম : নূৰ উদ্দিন পিতাৰ নাম: নজৰ আলী ঘৰ নং : 213 বয়স : 45 লিঙ্গ : পুৰুষ	GCL1129711 ফটো উপলব্ধ	147 নাম : সহিদুৰ ৰহমান পিতাৰ নাম: নজৰ আলী ঘৰ নং : 213 বয়স : 39 লিঙ্গ : পুৰুষ	GCL1129733 ফটো উপলব্ধ
148 নাম : হাছিনা খাতুন স্বামীৰ নাম: সহিদুৰ ৰহমান ঘৰ নং : 213 বয়স : 30 লিঙ্গ : মহিলা	GCL0406405 ফটো উপলব্ধ	149 নাম : মো ছোমেৰ আলী পিতাৰ নাম: নজৰ আলী ঘৰ নং : 213 বয়স : 30 লিঙ্গ : পুৰুষ	GCL0069906 ফটো উপলব্ধ	150 নাম : শাহজামাল সেখু পিতাৰ নাম: নজৰ আলী ঘৰ নং : 213 বয়স : 25 লিঙ্গ : পুৰুষ	GCL0499558 ফটো উপলব্ধ



# 151 নাম : ছলেমান হক পিতাৰ নাম: আবুল কাশেম ঘৰ নং : ২২৪ বয়স : 52 লিঙ্গ : পুৰুষ	GCL1129744 ফটো উপলব্ধ	# 152 নাম : জহুৰা বিবি স্বামীৰ নাম: ছলেমান হক ঘৰ নং : ২২৪ বয়স : 43 লিঙ্গ : মহিলা	GCL1129755 ফটো উপলব্ধ	153 নাম : সোনা ভান পিতাৰ নাম: মন্তাজ আলী ঘৰ নং : ২২৬ বয়স : 81 লিঙ্গ : মহিলা	GCL1129777 ফটো উপলব্ধ
154 নাম : মোঃ নূৰ জামাল মিয়া পিতাৰ নাম: কালু সেখ ঘৰ নং : ২২৬ বয়স : 32 লিঙ্গ : পুৰুষ	GCL0585695 ফটো উপলব্ধ	155 নাম : সহৰ আলী পিতাৰ নাম: সৰবেশ আলী ঘৰ নং : ২২৭ বয়স : 42 লিঙ্গ : পুৰুষ	GCL1129788 ফটো উপলব্ধ	156 নাম : সামন্তভান বিবি স্বামীৰ নাম: সহৰ আলী ঘৰ নং : ২২৭ বয়স : 38 লিঙ্গ : মহিলা	GCL1129799 ফটো উপলব্ধ
157 নাম : মোক্তাদুল ইছলাম পিতাৰ নাম: সহৰ আলী ঘৰ নং : 217 বয়স : 19 লিঙ্গ : পুৰুষ	PDN0199307 ফটো উপলব্ধ	158 নাম : নকিম উদ্দিন পিতাৰ নাম: ছলিমুদ্দিন ঘৰ নং : ২২৮ বয়স : 72 লিঙ্গ : পুৰুষ	GCL1129802 ফটো উপলব্ধ	159 নাম : আনোৱাৰা খাতুন স্বামীৰ নাম: নকিম উদ্দিন ঘৰ নং : ২২৮ বয়স : 55 লিঙ্গ : মহিলা	GCL1129813 ফটো উপলব্ধ
160 নাম : আয়নাল হক পিতাৰ নাম: নকিম উদ্দিন ঘৰ নং : ২২৮ বয়স : 38 লিঙ্গ : পুৰুষ	GCL1129824 ফটো উপলব্ধ	161 নাম : জমিৰন নেছা স্বামীৰ নাম: আয়নাল হক ঘৰ নং : ২২৮ বয়স : 30 লিঙ্গ : মহিলা	GCL0246447 ফটো উপলব্ধ	162 নাম : কদভান বিবি স্বামীৰ নাম: নকিম উদ্দিন ঘৰ নং : ২২৯ বয়স : 65 লিঙ্গ : মহিলা	GCL1129846 ফটো উপলব্ধ
163 নাম : সিৰাজুল হক পিতাৰ নাম: নকিম উদ্দিন ঘৰ নং : ২২৯ বয়স : 42 লিঙ্গ : পুৰুষ	GCL1129857 ফটো উপলব্ধ	164 নাম : আলিমা খাতুন স্বামীৰ নাম: সিৰাজুল হক ঘৰ নং : ২২৯ বয়স : 37 লিঙ্গ : মহিলা	GCL1129879 ফটো উপলব্ধ	165 নাম : আছমা বেগম স্বামীৰ নাম: কদম আলী ঘৰ নং : ২২৯ বয়স : 37 লিঙ্গ : মহিলা	GCL1133364 ফটো উপলব্ধ
166 নাম : কছেৰ আলী পিতাৰ নাম: কদম আলী ঘৰ নং : ২২৯ বয়স : 26 লিঙ্গ : পুৰুষ	GCL0390401 ফটো উপলব্ধ	167 নাম : আজিয়াল হক পিতাৰ নাম: নকিম উদ্দিন ঘৰ নং : 219 ক বয়স : 39 লিঙ্গ : পুৰুষ	GCL1129868 ফটো উপলব্ধ	168 নাম : ফাতেমা খাতুন স্বামীৰ নাম: আজিয়াল হক ঘৰ নং : 219 ক বয়স : 29 লিঙ্গ : মহিলা	GCL1133284 ফটো উপলব্ধ
169 নাম : বাবিয়া খাতুন স্বামীৰ নাম: নকিম উদ্দিন ঘৰ নং : ২২০ বয়স : 60 লিঙ্গ : মহিলা	GCL1129880 ফটো উপলব্ধ	# 170 নাম : আপেশ আলী পিতাৰ নাম: ফটিক সেখ ঘৰ নং : ২২১ বয়স : 52 লিঙ্গ : পুৰুষ	GCL1129904 ফটো উপলব্ধ	# 171 নাম : ছাহেৰা খাতুন স্বামীৰ নাম: আপেশ আলী ঘৰ নং : ২২১ বয়স : 45 লিঙ্গ : মহিলা	GCL1129915 ফটো উপলব্ধ
172 নাম : ফৰিদুল ইছলাম পিতাৰ নাম: মনিৰ মিঞা ঘৰ নং : 222 বয়স : 20 লিঙ্গ : পুৰুষ	PDN0132811 ফটো উপলব্ধ	173 নাম : আলী আজগৰ পিতাৰ নাম: আবুল হোছেন ঘৰ নং : ২২৭ বয়স : 36 লিঙ্গ : পুৰুষ	GCL1129959 ফটো উপলব্ধ	174 নাম : ফজিলা খাতুন স্বামীৰ নাম: আলী আজগৰ ঘৰ নং : ২২৭ বয়স : 33 লিঙ্গ : মহিলা	GCL1157524 ফটো উপলব্ধ
#2 175 নাম : আলী আকবৰ পিতাৰ নাম: আবুল হোছেন ঘৰ নং : 227ক বয়স : 47 লিঙ্গ : পুৰুষ	GCL1129948 ফটো উপলব্ধ	176 নাম : ৰোকেয়া খাতুন স্বামীৰ নাম: আলী আকবৰ ঘৰ নং : ২২৭ক বয়স : 37 লিঙ্গ : মহিলা	GCL1129960 ফটো উপলব্ধ	177 নাম : অনোৱাৰা হুছেইন অন্যান্য: আফছাৰ আলী ঘৰ নং : ২২৮ বয়স : 26 লিঙ্গ : পুৰুষ	GCL0401695 ফটো উপলব্ধ
178 নাম : নূৰ ইছলাম পিতাৰ নাম: আমজাদ আলী ঘৰ নং : ২২৯ বয়স : 45 লিঙ্গ : পুৰুষ	GCL1129993 ফটো উপলব্ধ	179 নাম : মোশাৰফ হক পিতাৰ নাম: নূৰ ইছলাম ঘৰ নং : 229 বয়স : 20 লিঙ্গ : পুৰুষ	PDN0068411 ফটো উপলব্ধ	180 নাম : আফছাৰ আলী পিতাৰ নাম: আমজাদ আলী ঘৰ নং : ২৩০ বয়স : 55 লিঙ্গ : পুৰুষ	GCL1130003 ফটো উপলব্ধ



181 নাম : আমবিয়া খাতুন স্বামীৰ নাম : আফছাৰ আলী ঘৰ নং : ১৩০ বয়স : 45 লিঙ্গ : মহিলা	GCL1130014 ফটো উপলব্ধ	182 নাম : আমিৰ হামজা পিতাৰ নাম : আফছাৰ আলী ঘৰ নং : ১৩০ বয়স : 28 লিঙ্গ : পুৰুষ	GCL0190744 ফটো উপলব্ধ	183 নাম : লালভানু খাতুন স্বামীৰ নাম : আমিৰ হামজা ঘৰ নং : 230 বয়স : 19 লিঙ্গ : মহিলা	PDN0161174 ফটো উপলব্ধ
184 নাম : ইবাৰন বেওয়া স্বামীৰ নাম : বহিম উদ্দিন সেখ ঘৰ নং : ২৩১ বয়স : 78 লিঙ্গ : মহিলা	GCL1130025 ফটো উপলব্ধ	185 নাম : জবেদা খাতুন পিতাৰ নাম : বহিম উদ্দিন সেখ ঘৰ নং : 231 বয়স : 40 লিঙ্গ : মহিলা	GCL0077388 ফটো উপলব্ধ	186 নাম : তাৰাচান্দ আলী পিতাৰ নাম : বহিম উদ্দিন সেখ ঘৰ নং : ২৩১ বয়স : 37 লিঙ্গ : পুৰুষ	GCL1130036 ফটো উপলব্ধ
187 নাম : আনজুমা খাতুন স্বামীৰ নাম : তাৰাচান্দ আলী ঘৰ নং : 231 বয়স : 33 লিঙ্গ : মহিলা	GCL0077586 ফটো উপলব্ধ	188 নাম : মুনাফ আলী পিতাৰ নাম : বহিম উদ্দিন ঘৰ নং : ২৩২ বয়স : 55 লিঙ্গ : পুৰুষ	GCL1130047 ফটো উপলব্ধ	189 নাম : হায়দৰ আলী পিতাৰ নাম : আবুল হোছেন ঘৰ নং : ২৩৩ বয়স : 47 লিঙ্গ : পুৰুষ	GCL1130058 ফটো উপলব্ধ
190 নাম : বৌশনাৰা বেগম স্বামীৰ নাম : হায়দৰ আলী ঘৰ নং : ২৩৩ বয়স : 40 লিঙ্গ : মহিলা	GCL1130069 ফটো উপলব্ধ	# 191 নাম : বৌশোন আলী পিতাৰ নাম : হায়দৰ আলী ঘৰ নং : ২৩৩ বয়স : 22 লিঙ্গ : পুৰুষ	GCL1582378 ফটো উপলব্ধ	192 নাম : বাখিবুল ইছলাম পিতাৰ নাম : হায়দৰ আলী ঘৰ নং : 233 বয়স : 20 লিঙ্গ : পুৰুষ	PDN0007641 ফটো উপলব্ধ
193 নাম : বোকেয়া বেওয়া স্বামীৰ নাম : মুছলেমুদ্দিন ঘৰ নং : ২৩৪ বয়স : 80 লিঙ্গ : মহিলা	GCL1130070 ফটো উপলব্ধ	194 নাম : ময়নাল হক পিতাৰ নাম : মোছলেম আলী ঘৰ নং : ২৩৪ বয়স : 42 লিঙ্গ : পুৰুষ	GCL1130081 ফটো উপলব্ধ	195 নাম : শাহেৰা খাতুন স্বামীৰ নাম : ময়নাল হক ঘৰ নং : ২৩৪ বয়স : 32 লিঙ্গ : মহিলা	GCL1133295 ফটো উপলব্ধ
196 নাম : আয়না খাতুন স্বামীৰ নাম : ময়নাল হক ঘৰ নং : ২৩৪ বয়স : 31 লিঙ্গ : মহিলা	GCL1133375 ফটো উপলব্ধ	197 নাম : ছামাদ আলী পিতাৰ নাম : মুসলিম উদ্দিন ঘৰ নং : ২৩৫ বয়স : 60 লিঙ্গ : পুৰুষ	GCL1130092 ফটো উপলব্ধ	198 নাম : সূৰ্য্য ভানু স্বামীৰ নাম : ছামাদ আলী ঘৰ নং : ২৩৫ বয়স : 55 লিঙ্গ : মহিলা	GCL1130105 ফটো উপলব্ধ
199 নাম : শুজাব আলী পিতাৰ নাম : ছামাদ আলী ঘৰ নং : ২৩৫ বয়স : 30 লিঙ্গ : পুৰুষ	GCL1133477 ফটো উপলব্ধ	200 নাম : ইয়াৰোন বেগম স্বামীৰ নাম : শুজাব আলী ঘৰ নং : ২৩৫ বয়স : 28 লিঙ্গ : মহিলা	GCL0404525 ফটো উপলব্ধ	201 নাম : ইলিমা খাতুন স্বামীৰ নাম : ছাইফুল ইছলাম ঘৰ নং : ২৩৫ বয়স : 21 লিঙ্গ : মহিলা	GCL0564773 ফটো উপলব্ধ
202 নাম : বাছাতন নেছা স্বামীৰ নাম : মিনহাজ উদ্দিন ঘৰ নং : ২৩৬ বয়স : 62 লিঙ্গ : মহিলা	GCL1130127 ফটো উপলব্ধ	203 নাম : মিনহাজ উদ্দিন পিতাৰ নাম : মুছলেম উদ্দিন ঘৰ নং : ২৩৬ বয়স : 54 লিঙ্গ : পুৰুষ	GCL1130116 ফটো উপলব্ধ	204 নাম : বাছিবন বিবি স্বামীৰ নাম : মিনহাজ উদ্দিন ঘৰ নং : ২৩৬ বয়স : 33 লিঙ্গ : মহিলা	GCL1133433 ফটো উপলব্ধ
205 নাম : ববিয়াল হক পিতাৰ নাম : মিনহাজ উদ্দিন ঘৰ নং : 236 বয়স : 22 লিঙ্গ : পুৰুষ	GCL2164655 ফটো উপলব্ধ	206 নাম : নাসিৰ উদ্দিন পিতাৰ নাম : মুছলেমুদ্দিন ঘৰ নং : ২৩৭ বয়স : 53 লিঙ্গ : পুৰুষ	GCL1130138 ফটো উপলব্ধ	207 নাম : ফিৰোজা বেগম স্বামীৰ নাম : নাসিৰ উদ্দিন ঘৰ নং : ২৩৭ বয়স : 42 লিঙ্গ : মহিলা	GCL1130149 ফটো উপলব্ধ
208 নাম : ছেবাৰন বেওয়া স্বামীৰ নাম : সৰবত আলী ঘৰ নং : ২৩৮ বয়স : 85 লিঙ্গ : মহিলা	GCL1130161 ফটো উপলব্ধ	209 নাম : বোমেজ উদ্দিন আহমেদ পিতাৰ নাম : সৰবত আলী ঘৰ নং : ২৩৮ বয়স : 44 লিঙ্গ : পুৰুষ	GCL1130172 ফটো উপলব্ধ	210 নাম : মৰ্জিনা খাতুন স্বামীৰ নাম : বোমেজ উদ্দিন আহমেদ ঘৰ নং : ২৩৮ বয়স : 35 লিঙ্গ : মহিলা	GCL1130150 ফটো উপলব্ধ



211	GCL1130183	ফটো উপলব্ধ	212	GCL1130194	ফটো উপলব্ধ	213	GCL0080499	ফটো উপলব্ধ
নাম : ছায়েদ আলী পিতাৰ নাম: সৰবত আলী ঘৰ নং : ২৩৯ বয়স : 66 লিঙ্গ : পুৰুষ			নাম : বিবি জান স্বামীৰ নাম: ছায়েদ আলী ঘৰ নং : ২৩৯ বয়স : 61 লিঙ্গ : মহিলা			নাম : খাইৰুল ইছলাম পিতাৰ নাম: ছায়েদ আলী ঘৰ নং : 239 বয়স : 33 লিঙ্গ : পুৰুষ		
214	GCL0191320	ফটো উপলব্ধ	215	GCL0254649	ফটো উপলব্ধ	216	GCL0191270	ফটো উপলব্ধ
নাম : আমেনা খাতুন স্বামীৰ নাম: খাইৰুল ইছলাম ঘৰ নং : ২৩৯ বয়স : 31 লিঙ্গ : মহিলা			নাম : খাইৰুল ইছলাম পিতাৰ নাম: ছায়েদ আলী ঘৰ নং : ২৩৯ বয়স : 28 লিঙ্গ : পুৰুষ			নাম : বৰজিনা খাতুন স্বামীৰ নাম: বাহাৰুল ইছলাম ঘৰ নং : ২৩৯ বয়স : 27 লিঙ্গ : মহিলা		
217	GCL1130207	ফটো উপলব্ধ	218	GCL1130218	ফটো উপলব্ধ	219	GCL1130229	ফটো উপলব্ধ
নাম : বাহাৰুল ইছলাম পিতাৰ নাম: ছায়েদ আলী ঘৰ নং : ২৩৯ বয়স : 34 লিঙ্গ : পুৰুষ			নাম : মোঃ ইদ্রিছ আলী পিতাৰ নাম: সৰবত আলী ঘৰ নং : ২৪০ বয়স : 58 লিঙ্গ : পুৰুষ			নাম : হাজেৰা খাতুন স্বামীৰ নাম: মোঃ ইদ্রিছ আলী ঘৰ নং : ২৪০ বয়স : 50 লিঙ্গ : মহিলা		
220	GCL1180678	ফটো উপলব্ধ	221	GCL1130230	ফটো উপলব্ধ	222	GCL1130241	ফটো উপলব্ধ
নাম : ইলিজা খাতুন পিতাৰ নাম: ইদ্রিছ আলী ঘৰ নং : ২৪০ বয়স : 23 লিঙ্গ : মহিলা			নাম : লোকমান আলী পিতাৰ নাম: আমিৰ উদ্দিন ঘৰ নং : ২৪১ বয়স : 54 লিঙ্গ : পুৰুষ			নাম : আনোৱাৰা খাতুন স্বামীৰ নাম: লোকমান আলী ঘৰ নং : ২৪১ বয়স : 48 লিঙ্গ : মহিলা		
223	GCL0531582	ফটো উপলব্ধ	224	GCL0360909	ফটো উপলব্ধ	225	GCL1668946	ফটো উপলব্ধ
নাম : আনজুমা খাতুন স্বামীৰ নাম: বহুল আমিন ঘৰ নং : ২৪১ বয়স : 28 লিঙ্গ : মহিলা			নাম : বহুল আমিন পিতাৰ নাম: লোকমান আলী ঘৰ নং : ২৪১ বয়স : 27 লিঙ্গ : পুৰুষ			নাম : বেজাউল হক পিতাৰ নাম: লোকমান আলী ঘৰ নং : ২৪১ বয়স : 22 লিঙ্গ : পুৰুষ		
226	PDN0115451	ফটো উপলব্ধ	227	GCL0585075	ফটো উপলব্ধ	228	GCL1114676	ফটো উপলব্ধ
নাম : আজিজুল হক পিতাৰ নাম: লোকমান আলী ঘৰ নং : 241 বয়স : 20 লিঙ্গ : পুৰুষ			নাম : সিৰাজুল হক পিতাৰ নাম: লোকমান আলী ঘৰ নং : ২৪১ গ বয়স : 24 লিঙ্গ : পুৰুষ			নাম : আমিল হক পিতাৰ নাম: লোকমান সেখ ঘৰ নং : 241 ক বয়স : 36 লিঙ্গ : পুৰুষ		
229	GCL0082438	ফটো উপলব্ধ	230	GCL0256248	ফটো উপলব্ধ	231	GCL0404558	ফটো উপলব্ধ
নাম : বাহেলা খাতুন স্বামীৰ নাম: আমিল হক ঘৰ নং : 241 ক বয়স : 31 লিঙ্গ : মহিলা			নাম : জি যাৰুল ইছলাম পিতাৰ নাম: লোকমান আলী ঘৰ নং : 241 খ বয়স : 26 লিঙ্গ : পুৰুষ			নাম : বেহেনা খাতুন স্বামীৰ নাম: জিয়াৰুল ইছলাম ঘৰ নং : 241 খ বয়স : 23 লিঙ্গ : মহিলা		
232	GCL1130263	ফটো উপলব্ধ	233	GCL1130274	ফটো উপলব্ধ	# 234	GCL1130285	ফটো উপলব্ধ
নাম : চিনী ভান স্বামীৰ নাম: জাফৰ আলী ঘৰ নং : ২৪২ বয়স : 75 লিঙ্গ : মহিলা			নাম : সৰ্বন আলী পিতাৰ নাম: জাফৰ আলী ঘৰ নং : ২৪২ বয়স : 38 লিঙ্গ : পুৰুষ			নাম : জহুৰ উদ্দিন পিতাৰ নাম: জাফৰ আলী ঘৰ নং : ২৪৩ বয়স : 48 লিঙ্গ : পুৰুষ		
# 235	GCL1133080	ফটো উপলব্ধ	236	GCL1130296	ফটো উপলব্ধ	237	GCL1130309	ফটো উপলব্ধ
নাম : জাহানাৰা খাতুন স্বামীৰ নাম: জহুৰ উদ্দিন ঘৰ নং : ২৪৩ বয়স : 44 লিঙ্গ : মহিলা			নাম : ছকেৰ আলী পিতাৰ নাম: জাফেৰ আলী ঘৰ নং : ২৪৪ বয়স : 56 লিঙ্গ : পুৰুষ			নাম : মনোৱাৰা খাতুন স্বামীৰ নাম: ছকেৰ আলী ঘৰ নং : ২৪৪ বয়স : 45 লিঙ্গ : মহিলা		
238	GCL0257287	ফটো উপলব্ধ	239	GCL1700152	ফটো উপলব্ধ	240	GCL2166080	ফটো উপলব্ধ
নাম : ছাদ্দাম হোসেন পিতাৰ নাম: ছকেৰ আলী ঘৰ নং : ২৪৪ বয়স : 28 লিঙ্গ : পুৰুষ			নাম : এবাদ আলী পিতাৰ নাম: ছকেৰ আলী ঘৰ নং : ২৪৪ বয়স : 24 লিঙ্গ : পুৰুষ			নাম : আবেদ আলী পিতাৰ নাম: ছকেৰ আলী ঘৰ নং : ২৪৪ বয়স : 21 লিঙ্গ : পুৰুষ		



241 নাম : নাজমা খাতুন স্বামীৰ নাম: ছাদ্দাম হোছেন ঘৰ নং : 244 বয়স : 19 লিঙ্গ : মহিলা	PDN0185686 ফটো উপলব্ধ	242 নাম : আব্দুল আজিজ সেখ পিতাৰ নাম: ছায়েদ আলী সেখ ঘৰ নং : 286 বয়স : 53 লিঙ্গ : পুৰুষ	GCL1130343 ফটো উপলব্ধ	243 নাম : জুলেখা খাতুন স্বামীৰ নাম: আব্দুল আজিজ সেখ ঘৰ নং : 286 বয়স : 47 লিঙ্গ : মহিলা	GCL1130354 ফটো উপলব্ধ
244 নাম : আজাহাৰ উদ্দিন আহমেদ পিতাৰ নাম: আব্দুল আজিজ সেখ ঘৰ নং : 286 বয়স : 25 লিঙ্গ : পুৰুষ	GCL0531558 ফটো উপলব্ধ	245 নাম : ওমো আজমিনাৰা ফিৰদুছ পিতাৰ নাম: আব্দুল আজিজ সেখ ঘৰ নং : 246 বয়স : 21 লিঙ্গ : মহিলা	GCL2098093 ফটো উপলব্ধ	246 নাম : কুকিলা পাৰবিন স্বামীৰ নাম: মোজাহাৰ উদ্দিন ঘৰ নং : 286 বয়স : 24 লিঙ্গ : মহিলা	GCL0617357 ফটো উপলব্ধ
247 নাম : মোজাহাৰ উদ্দিন পিতাৰ নাম: আব্দুল আজিজ সেখ ঘৰ নং : 286 বয়স : 29 লিঙ্গ : পুৰুষ	GCL0083675 ফটো উপলব্ধ	248 নাম : গাজী বহমান পিতাৰ নাম: ছায়েদ আলী সেখ ঘৰ নং : 289 বয়স : 41 লিঙ্গ : পুৰুষ	GCL1130365 ফটো উপলব্ধ	249 নাম : মনোৱাৰা খাতুন স্বামীৰ নাম: গাজী বহমান ঘৰ নং : 289 বয়স : 39 লিঙ্গ : মহিলা	GCL2078720 ফটো উপলব্ধ
250 নাম : আজগৰ আলী পিতাৰ নাম: মহৰ উদ্দিন ঘৰ নং : 288 বয়স : 61 লিঙ্গ : পুৰুষ	GCL1130387 ফটো উপলব্ধ	251 নাম : মৰিয়ম খাতুন স্বামীৰ নাম: আজগৰ আলী ঘৰ নং : 288 বয়স : 55 লিঙ্গ : মহিলা	GCL1130398 ফটো উপলব্ধ	252 নাম : আৰদশ আলী পিতাৰ নাম: আজগৰ আলী ঘৰ নং : 288 বয়স : 34 লিঙ্গ : পুৰুষ	GCL1133466 ফটো উপলব্ধ
253 নাম : জালাল উদ্দিন পিতাৰ নাম: আজগৰ আলী ঘৰ নং : 288 বয়স : 26 লিঙ্গ : পুৰুষ	GCL0404293 ফটো উপলব্ধ	254 নাম : সাহিদা খাতুন স্বামীৰ নাম: আৰদশ আলী ঘৰ নং : 288 বয়স : 25 লিঙ্গ : মহিলা	GCL0532697 ফটো উপলব্ধ	255 নাম : ছামিদা খাতুন স্বামীৰ নাম: আউলিয়া সেখ ঘৰ নং : 288 বয়স : 24 লিঙ্গ : মহিলা	GCL0568279 ফটো উপলব্ধ
256 নাম : আওলিয়া সেখ পিতাৰ নাম: আজগৰ আলী ঘৰ নং : 288 বয়স : 28 লিঙ্গ : পুৰুষ	GCL0084178 ফটো উপলব্ধ	257 নাম : মনিৰ মিঞা পিতাৰ নাম: মুছলেম উদ্দিন ঘৰ নং : 288 বয়স : 48 লিঙ্গ : পুৰুষ	GCL1130401 ফটো উপলব্ধ	258 নাম : হাছিনা খাতুন স্বামীৰ নাম: মনিৰ মিঞা ঘৰ নং : 288 বয়স : 41 লিঙ্গ : মহিলা	GCL1130412 ফটো উপলব্ধ
259 নাম : মৰ্জিনা খাতুন পিতাৰ নাম: মনিৰ মিঞা ঘৰ নং : 288 বয়স : 25 লিঙ্গ : মহিলা	GCL1682640 ফটো উপলব্ধ	260 নাম : আনোৱাৰ হোছেন পিতাৰ নাম: আলী মুদ্দিন ঘৰ নং : 250 বয়স : 66 লিঙ্গ : পুৰুষ	GCL1130423 ফটো উপলব্ধ	261 নাম : আহিয়া খাতুন স্বামীৰ নাম: আনোৱাৰ হোছেন ঘৰ নং : 250 বয়স : 49 লিঙ্গ : মহিলা	GCL1130434 ফটো উপলব্ধ
262 নাম : মুনী খাতুন স্বামীৰ নাম: জবেদ আলী ঘৰ নং : 250 বয়স : 32 লিঙ্গ : মহিলা	GCL0401000 ফটো উপলব্ধ	263 নাম : আব্দুল মোতালেব পিতাৰ নাম: আনোৱাৰ হোছেন ঘৰ নং : 250 বয়স : 28 লিঙ্গ : পুৰুষ	GCL0189381 ফটো উপলব্ধ	264 নাম : আব তালেব পিতাৰ নাম: আনোৱাৰ হোছেন ঘৰ নং : 250 বয়স : 25 লিঙ্গ : পুৰুষ	GCL0533109 ফটো উপলব্ধ
265 নাম : আশ্ৰাফুল আলম পিতাৰ নাম: মহঃ আনোৱাৰ হোছেন ঘৰ নং : 250 বয়স : 31 লিঙ্গ : পুৰুষ	GCL0085449 ফটো উপলব্ধ	266 নাম : জবেদ আলী পিতাৰ নাম: আলিমুদ্দিন ঘৰ নং : 250 বয়স : 37 লিঙ্গ : পুৰুষ	GCL1130445 ফটো উপলব্ধ	267 নাম : বহিম বাদশা পিতাৰ নাম: আলী মুদ্দিন ঘৰ নং : 251 বয়স : 51 লিঙ্গ : পুৰুষ	GCL1130456 ফটো উপলব্ধ
268 নাম : কহিনৰ খাতুন স্বামীৰ নাম: বহিম বাদশা ঘৰ নং : 251 বয়স : 44 লিঙ্গ : মহিলা	GCL1130467 ফটো উপলব্ধ	269 নাম : আয়শা খাতুন পিতাৰ নাম: বহিম বাদশা ঘৰ নং : 251 বয়স : 27 লিঙ্গ : মহিলা	GCL0532945 ফটো উপলব্ধ	270 নাম : হবিবৰ বহমান পিতাৰ নাম: আলী মুদ্দিন ঘৰ নং : 252 বয়স : 50 লিঙ্গ : পুৰুষ	GCL1130478 ফটো উপলব্ধ



271 নাম : হালিমা খাতুন স্বামীৰ নাম : হবিবৰ বহমান ঘৰ নং : ২৫২ বয়স : 40 লিঙ্গ : মহিলা	GCL1130490 ফটো উপলব্ধ	272 নাম : হামিদুল ইছলাম পিতাৰ নাম : হবিবৰ বহমান ঘৰ নং : 252 বয়স : 20 লিঙ্গ : পুৰুষ	PDN0215806 ফটো উপলব্ধ	273 নাম : বজব আলী পিতাৰ নাম : আলী মুদ্দিন ঘৰ নং : ২৫২ক বয়স : 40 লিঙ্গ : পুৰুষ	GCL1130489 ফটো উপলব্ধ
274 নাম : কদভানু খাতুন স্বামীৰ নাম : বজব আলী ঘৰ নং : ২৫২ক বয়স : 32 লিঙ্গ : মহিলা	GCL1133035 ফটো উপলব্ধ	275 নাম : জাহান উদ্দিন আহমেদ পিতাৰ নাম : জামাল উদ্দিন ঘৰ নং : ২৫৩ বয়স : 48 লিঙ্গ : পুৰুষ	GCL1130503 ফটো উপলব্ধ	276 নাম : নূৰ ভানু খাতুন স্বামীৰ নাম : জাহান উদ্দিন আহমেদ ঘৰ নং : ২৫৩ বয়স : 41 লিঙ্গ : মহিলা	GCL1130514 ফটো উপলব্ধ
277 নাম : নিজানুৰ আহমেদ পিতাৰ নাম : জাহান উদ্দিন আহমেদ ঘৰ নং : ২৫৩ বয়স : 23 লিঙ্গ : পুৰুষ	GCL1468974 ফটো উপলব্ধ	278 নাম : বহিম বাদসা পিতাৰ নাম : জামাল সেখ ঘৰ নং : ২৫৪ বয়স : 66 লিঙ্গ : পুৰুষ	GCL1130525 ফটো উপলব্ধ	279 নাম : গোপাল মন্ডল পিতাৰ নাম : জয়ান মন্ডল ঘৰ নং : ২৫৭ বয়স : 65 লিঙ্গ : পুৰুষ	GCL1130570 ফটো উপলব্ধ
280 নাম : মোহা বানী বিবি স্বামীৰ নাম : গোপাল মন্ডল ঘৰ নং : ২৫৭ বয়স : 55 লিঙ্গ : মহিলা	GCL1130581 ফটো উপলব্ধ	#2 281 নাম : ইন্তাজ আলী পিতাৰ নাম : গোপাল মন্ডল ঘৰ নং : ২৫৭ বয়স : 45 লিঙ্গ : পুৰুষ	GCL1130592 ফটো উপলব্ধ	282 নাম : মহৰ মন্ডল পিতাৰ নাম : গোপাল মন্ডল ঘৰ নং : ২৫৭ বয়স : 40 লিঙ্গ : পুৰুষ	GCL1130605 ফটো উপলব্ধ
283 নাম : বহম আলী পিতাৰ নাম : গোপাল মণ্ডল ঘৰ নং : ২৫৭ বয়স : 33 লিঙ্গ : পুৰুষ	GCL0260976 ফটো উপলব্ধ	284 নাম : আনিছা খাতুন স্বামীৰ নাম : ইন্তাজ মণ্ডল ঘৰ নং : ২৫৭ বয়স : 29 লিঙ্গ : মহিলা	GCL0261008 ফটো উপলব্ধ	285 নাম : হাজৰা খাতুন স্বামীৰ নাম : মহৰ মন্ডল ঘৰ নং : ২৫৭ বয়স : 25 লিঙ্গ : মহিলা	GCL0385294 ফটো উপলব্ধ
286 নাম : আছিয়া খাতুন স্বামীৰ নাম : বহম আলী ঘৰ নং : ২৫৭ বয়স : 23 লিঙ্গ : মহিলা	GCL1171156 ফটো উপলব্ধ	287 নাম : তাহেৰ আলী মন্ডল পিতাৰ নাম : আদৰ আলী ঘৰ নং : ২৫৮ বয়স : 44 লিঙ্গ : পুৰুষ	GCL1130627 ফটো উপলব্ধ	288 নাম : ফৰিদা খাতুন স্বামীৰ নাম : তাহেৰ আলী মন্ডল ঘৰ নং : ২৫৮ বয়স : 33 লিঙ্গ : মহিলা	GCL1133046 ফটো উপলব্ধ
289 নাম : দেল বাহাৰ মন্ডল পিতাৰ নাম : আদৰ মন্ডল ঘৰ নং : ২৫৯ বয়স : 62 লিঙ্গ : পুৰুষ	GCL1130638 ফটো উপলব্ধ	290 নাম : ফালানি খাতুন স্বামীৰ নাম : সামেজ উদ্দিন মন্ডল ঘৰ নং : ২৫৯ বয়স : 42 লিঙ্গ : মহিলা	GCL1130661 ফটো উপলব্ধ	291 নাম : সামেজ উদ্দিন মন্ডল পিতাৰ নাম : দেল বাহাৰ মন্ডল ঘৰ নং : ২৫৯ বয়স : 42 লিঙ্গ : পুৰুষ	GCL1130650 ফটো উপলব্ধ
292 নাম : আবু সামা মন্ডল পিতাৰ নাম : দেল বাহাৰ মণ্ডল ঘৰ নং : ২৫৯ বয়স : 39 লিঙ্গ : পুৰুষ	GCL1130672 ফটো উপলব্ধ	# 293 নাম : শাহানিছ হুছেইন পিতাৰ নাম : আব্দুল ওহাব ঘৰ নং : 259 বয়স : 31 লিঙ্গ : পুৰুষ	GCL0374918 ফটো উপলব্ধ	294 নাম : মুৰশিদা খাতুন স্বামীৰ নাম : আবু ছামাত মণ্ডল ঘৰ নং : ২৫৯ বয়স : 30 লিঙ্গ : মহিলা	GCL0261545 ফটো উপলব্ধ
295 নাম : আশ্রাফুল ইছলাম পিতাৰ নাম : দেলবাহাৰ মন্ডল ঘৰ নং : ২৫৯ বয়স : 29 লিঙ্গ : পুৰুষ	GCL0191163 ফটো উপলব্ধ	296 নাম : আফাজ উদ্দিন মন্ডল পিতাৰ নাম : আদৰ আলী ঘৰ নং : ২৬০ বয়স : 60 লিঙ্গ : পুৰুষ	GCL1130683 ফটো উপলব্ধ	297 নাম : ছমিৰন নেছা স্বামীৰ নাম : আফাজ উদ্দিন আলী ঘৰ নং : ২৬০ বয়স : 57 লিঙ্গ : মহিলা	GCL1130694 ফটো উপলব্ধ
298 নাম : বহিম বাদশা পিতাৰ নাম : আফাজ উদ্দিন ঘৰ নং : ২৬০ বয়স : 31 লিঙ্গ : পুৰুষ	GCL0262469 ফটো উপলব্ধ	299 নাম : বফিকুল ইছলাম পিতাৰ নাম : আফাজ উদ্দিন ঘৰ নং : ২৬০ বয়স : 29 লিঙ্গ : পুৰুষ	GCL0262527 ফটো উপলব্ধ	300 নাম : আকলিয়া খাতুন স্বামীৰ নাম : বহিম বাদশা ঘৰ নং : ২৬০ বয়স : 26 লিঙ্গ : মহিলা	GCL0395921 ফটো উপলব্ধ



301 নাম : মমিনৰ ইছলাম মণ্ডল পিতাৰ নাম: আফাজ উদ্দিন মণ্ডল ঘৰ নং : ২৬০ বয়স : 25 লিঙ্গ : পুৰুষ	GCL0484741 ফটো উপলব্ধ	302 নাম : বেহেনা খাতুন স্বামীৰ নাম: ৰফিকুল ইছলাম ঘৰ নং : 260 বয়স : 20 লিঙ্গ : মহিলা	PDN0154534 ফটো উপলব্ধ	303 নাম : বেজাউল মণ্ডল পিতাৰ নাম: আফাজ উদ্দিন মণ্ডল ঘৰ নং : 260 বয়স : 19 লিঙ্গ : পুৰুষ	PDN0200725 ফটো উপলব্ধ
304 নাম : ৰহিজ আলী মণ্ডল পিতাৰ নাম: আদৰ আলী মণ্ডল ঘৰ নং : ২৬১ বয়স : 57 লিঙ্গ : পুৰুষ	GCL1130707 ফটো উপলব্ধ	305 নাম : কমলা বিবি স্বামীৰ নাম: ৰহিজ আলী মণ্ডল ঘৰ নং : ২৬১ বয়স : 54 লিঙ্গ : মহিলা	GCL1130718 ফটো উপলব্ধ	306 নাম : আব্দুল কৰিম মণ্ডল পিতাৰ নাম: ৰহিজ আলী মণ্ডল ঘৰ নং : ২৬১ বয়স : 29 লিঙ্গ : পুৰুষ	GCL0395012 ফটো উপলব্ধ
307 নাম : ছফিকুল মণ্ডল পিতাৰ নাম: ৰহিজ আলী মণ্ডল ঘৰ নং : ২৬১ বয়স : 26 লিঙ্গ : পুৰুষ	GCL0395046 ফটো উপলব্ধ	308 নাম : মোস্তফা মণ্ডল পিতাৰ নাম: ৰহিজ আলী মণ্ডল ঘৰ নং : ২৬১ বয়স : 23 লিঙ্গ : পুৰুষ	GCL1151257 ফটো উপলব্ধ	309 নাম : আলোমা খাতুন স্বামীৰ নাম: আঃ কৰিম মণ্ডল ঘৰ নং : 261 বয়স : 20 লিঙ্গ : মহিলা	PDN0010447 ফটো উপলব্ধ
310 নাম : জাকিৰ আলী পিতাৰ নাম: আদৰ আলী ঘৰ নং : ২৬২ বয়স : 49 লিঙ্গ : পুৰুষ	GCL1130729 ফটো উপলব্ধ	311 নাম : জাহানাৰা খাতুন স্বামীৰ নাম: জাকিৰ আলী ঘৰ নং : ২৬২ বয়স : 33 লিঙ্গ : মহিলা	GCL1130730 ফটো উপলব্ধ	312 নাম : ডালিমিন বেওয়া স্বামীৰ নাম: খাদেম আলী ঘৰ নং : ২৬৩ বয়স : 66 লিঙ্গ : মহিলা	GCL1130763 ফটো উপলব্ধ
313 নাম : ছুৰজামাল পিতাৰ নাম: খাদেম আলী ঘৰ নং : ২৬৩ বয়স : 50 লিঙ্গ : পুৰুষ	GCL1130741 ফটো উপলব্ধ	314 নাম : আব জালাল পিতাৰ নাম: খাদেম আলী ঘৰ নং : ২৬৩ বয়স : 40 লিঙ্গ : পুৰুষ	GCL1130752 ফটো উপলব্ধ	315 নাম : মৰ্জিনা খাতুন স্বামীৰ নাম: ছুৰদ জামাল সেখ ঘৰ নং : 263 বয়স : 35 লিঙ্গ : মহিলা	GCL0089557 ফটো উপলব্ধ
316 নাম : খদেজা খাতুন স্বামীৰ নাম: আব জালাল ঘৰ নং : ২৬৩ বয়স : 34 লিঙ্গ : মহিলা	GCL1133057 ফটো উপলব্ধ	317 নাম : মনিকা আহমেদ পিতাৰ নাম: সুৰু জামাল ঘৰ নং : 263 বয়স : 20 লিঙ্গ : মহিলা	PDN0221887 ফটো উপলব্ধ	E 318 নাম : মহম্মদ আলী জিন্নাহ পিতাৰ নাম: মানিক উদ্দিন ঘৰ নং : ২৬৪ বয়স : 72 লিঙ্গ : পুৰুষ	GCL1130774 ফটো উপলব্ধ
319 নাম : ৰাশিদা খাতুন স্বামীৰ নাম: মহম্মদ আলী জিন্নাহ ঘৰ নং : ২৬৪ বয়স : 48 লিঙ্গ : মহিলা	GCL1130785 ফটো উপলব্ধ	320 নাম : মোস্তাফি জুৰ ৰহমান জি.ন্নাহ পিতাৰ নাম: মহম্মদ আলী জি.ন্নাহ ঘৰ নং : ২৬৪ বয়স : 30 লিঙ্গ : পুৰুষ	GCL0280701 ফটো উপলব্ধ	321 নাম : মোখলেজৰ ৰহমান জিন্নাহ পিতাৰ নাম: মহম্মদ আলী জিন্নাহ ঘৰ নং : ২৬৪ বয়স : 24 লিঙ্গ : পুৰুষ	GCL0564567 ফটো উপলব্ধ
322 নাম : ইউছুফা বেগম পিতাৰ নাম: মহম্মদ আলী জিন্নাহ ঘৰ নং : 264 বয়স : 20 লিঙ্গ : মহিলা	PDN0014829 ফটো উপলব্ধ	323 নাম : মুক্তাৰ আজম জিন্নাহ পিতাৰ নাম: মহম্মদ আলী জিন্নাহ ঘৰ নং : ২৬৫ বয়স : 42 লিঙ্গ : পুৰুষ	GCL1130796 ফটো উপলব্ধ	# 324 নাম : আমিনা খাতুন স্বামীৰ নাম: মোক্তাৰ আজম জিন্নাহ ঘৰ নং : ২৬৫ বয়স : 36 লিঙ্গ : মহিলা	GCL1130809 ফটো উপলব্ধ
325 নাম : ময়মন খাতুন স্বামীৰ নাম: আদম আলী ঘৰ নং : ২৬৬ বয়স : 69 লিঙ্গ : মহিলা	GCL1130821 ফটো উপলব্ধ	326 নাম : সহিজ উদ্দিন পিতাৰ নাম: আদম আলী ঘৰ নং : ২৬৬ বয়স : 39 লিঙ্গ : পুৰুষ	GCL1130832 ফটো উপলব্ধ	327 নাম : জমিৰন নেছা স্বামীৰ নাম: সহিজ উদ্দিন ঘৰ নং : ২৬৬ বয়স : 31 লিঙ্গ : মহিলা	GCL0263509 ফটো উপলব্ধ
328 নাম : ময়জুদ্দিন পিতাৰ নাম: আদম আলী ঘৰ নং : ২৬৭ বয়স : 55 লিঙ্গ : পুৰুষ	GCL1130843 ফটো উপলব্ধ	329 নাম : মহেলা খাতুন স্বামীৰ নাম: ময়জুদ্দিন ঘৰ নং : ২৬৭ বয়স : 50 লিঙ্গ : মহিলা	GCL1130854 ফটো উপলব্ধ	330 নাম : ময়নাল হক পিতাৰ নাম: ময়জুদ্দিন ঘৰ নং : ২৬৭ বয়স : 25 লিঙ্গ : পুৰুষ	GCL0616664 ফটো উপলব্ধ



331	PDN0117929	ফটো উপলব্ধ	332	PDN0157255	ফটো উপলব্ধ	333	GCL1130901	ফটো উপলব্ধ
নাম : আয়নাল হক পিতাৰ নাম: ময়জুদ্দিন ঘৰ নং : 267 বয়স : 22 লিঙ্গ : পুৰুষ			নাম : বাশিদুল মণ্ডল পিতাৰ নাম: গোপাল মণ্ডল ঘৰ নং : 269 বয়স : 21 লিঙ্গ : পুৰুষ			নাম : মোঃ সুলতান আলী পিতাৰ নাম: ছাবেদ আলী ঘৰ নং : 290 বয়স : 53 লিঙ্গ : পুৰুষ		
334	GCL1130912	ফটো উপলব্ধ	335	GCL1130923	ফটো উপলব্ধ	336	GCL1130934	ফটো উপলব্ধ
নাম : সহিদা খাতুন শিকদাৰ স্বামীৰ নাম: মোঃ সুলতান আলী ঘৰ নং : 290 বয়স : 43 লিঙ্গ : মহিলা			নাম : লালচান্দ আলী পিতাৰ নাম: ছাবেদ আলী ঘৰ নং : 291 বয়স : 52 লিঙ্গ : পুৰুষ			নাম : আন্না খাতুন স্বামীৰ নাম: লালচান্দ আলী ঘৰ নং : 291 বয়স : 45 লিঙ্গ : মহিলা		
337	GCL1633031	ফটো উপলব্ধ	338	GCL1130945	ফটো উপলব্ধ	339	GCL1130956	ফটো উপলব্ধ
নাম : ইছমাইল হোসেন পিতাৰ নাম: লাল চান্দ আলী ঘৰ নং : 291 বয়স : 22 লিঙ্গ : পুৰুষ			নাম : হজৰত আলী পিতাৰ নাম: মালেক সেখ ঘৰ নং : 292 বয়স : 59 লিঙ্গ : পুৰুষ			নাম : জেলেমন খাতুন স্বামীৰ নাম: হজৰত আলী ঘৰ নং : 292 বয়স : 50 লিঙ্গ : মহিলা		
340	GCL1130978	ফটো উপলব্ধ	341	GCL0011983	ফটো উপলব্ধ	342	GCL0093088	ফটো উপলব্ধ
নাম : দুলাল হোছেন পিতাৰ নাম: হজৰত আলী ঘৰ নং : 292 বয়স : 40 লিঙ্গ : পুৰুষ			নাম : অবিৰন নেছা স্বামীৰ নাম: জেলাল সেখ ঘৰ নং : 292 বয়স : 35 লিঙ্গ : মহিলা			নাম : নুৰুল হক পিতাৰ নাম: হজৰত আলী ঘৰ নং : 272 বয়স : 32 লিঙ্গ : পুৰুষ		
R 343	GCL0092908	ফটো উপলব্ধ	344	GCL0280792	ফটো উপলব্ধ	R 345	GCL0388512	ফটো উপলব্ধ
নাম : ফিৰোজা খাতুন স্বামীৰ নাম: দুলাল আলী ঘৰ নং : 272 বয়স : 29 লিঙ্গ : মহিলা			নাম : আকছাদুৰ বহমান পিতাৰ নাম: হজৰত আলী ঘৰ নং : 292 বয়স : 27 লিঙ্গ : পুৰুষ			নাম : আকছাদুৰ বহমান পিতাৰ নাম: হজৰত আলী ঘৰ নং : 292 বয়স : 26 লিঙ্গ : পুৰুষ		
346	GCL0568394	ফটো উপলব্ধ	347	GCL1599836	ফটো উপলব্ধ	348	PDN0069054	ফটো উপলব্ধ
নাম : শিৰাজুল ইছলাম পিতাৰ নাম: হজৰত আলী ঘৰ নং : 292 বয়স : 25 লিঙ্গ : পুৰুষ			নাম : ইলিজা খাতুন স্বামীৰ নাম: আকছাদুৰ বহমান ঘৰ নং : 292 বয়স : 23 লিঙ্গ : মহিলা			নাম : বেহেনা খাতুন স্বামীৰ নাম: শিৰাজুল ইছলাম ঘৰ নং : 272 বয়স : 21 লিঙ্গ : মহিলা		
349	PDN0208488	ফটো উপলব্ধ	350	GCL1130989	ফটো উপলব্ধ	351	GCL1130990	ফটো উপলব্ধ
নাম : আলিয়া খাতুন স্বামীৰ নাম: নুৰুল হক ঘৰ নং : 272 বয়স : 19 লিঙ্গ : মহিলা			নাম : হাছেন আলী পিতাৰ নাম: মালেক সেখ ঘৰ নং : 293 বয়স : 55 লিঙ্গ : পুৰুষ			নাম : আমেলা খাতুন স্বামীৰ নাম: হাছেন আলী ঘৰ নং : 293 বয়স : 50 লিঙ্গ : মহিলা		
352	GCL0282400	ফটো উপলব্ধ	353	GCL0584714	ফটো উপলব্ধ	354	GCL0282350	ফটো উপলব্ধ
নাম : আনোয়াৰ হোছেন পিতাৰ নাম: হাছেন আলী ঘৰ নং : 293 বয়স : 34 লিঙ্গ : পুৰুষ			নাম : জামিৰন নেছা স্বামীৰ নাম: আনোয়াৰ হোছেন ঘৰ নং : 293 বয়স : 27 লিঙ্গ : মহিলা			নাম : ছানোয়াৰ হোছেন পিতাৰ নাম: হাছেন আলী ঘৰ নং : 293 বয়স : 25 লিঙ্গ : পুৰুষ		
355	GCL1162338	ফটো উপলব্ধ	356	PDN0186940	ফটো উপলব্ধ	357	GCL2098150	ফটো উপলব্ধ
নাম : মনিৰ উদ্দিন আহমেদ পিতাৰ নাম: হাছেন আলী ঘৰ নং : 293 বয়স : 23 লিঙ্গ : পুৰুষ			নাম : পাৰবিনা খাতুন পিতাৰ নাম: হাছেন আলী ঘৰ নং : 273 বয়স : 22 লিঙ্গ : মহিলা			নাম : খোদেজা খাতুন স্বামীৰ নাম: ছানুৱাৰ হোছেন ঘৰ নং : 273 বয়স : 21 লিঙ্গ : মহিলা		
358	GCL2152270	ফটো উপলব্ধ	359	GCL1131006	ফটো উপলব্ধ	360	GCL0532747	ফটো উপলব্ধ
নাম : আমিৰ হামজা পিতাৰ নাম: হাছেন আলী ঘৰ নং : 273 বয়স : 21 লিঙ্গ : পুৰুষ			নাম : কদম আলী পিতাৰ নাম: মালেক শেখ ঘৰ নং : 298 বয়স : 52 লিঙ্গ : পুৰুষ			নাম : জহুৰা খাতুন স্বামীৰ নাম: কদম আলি ঘৰ নং : 298 বয়স : 37 লিঙ্গ : মহিলা		



361	GCL1131028	ফটো উপলব্ধ	নাম : আব্দুল ছালাম পিতাৰ নাম: আলা বক্স শেখ ঘৰ নং : ২৮০ বয়স : 57 লিঙ্গ : পুৰুষ	362	GCL1129686	ফটো উপলব্ধ	নাম : জয়তন নেছা স্বামীৰ নাম: আব্দুল ছালাম ঘৰ নং : ২৮০ বয়স : 50 লিঙ্গ : মহিলা	363	GCL1583582	ফটো উপলব্ধ	নাম : ছামিনাৰা খাতুন পিতাৰ নাম: আব্দুল ছালাম ঘৰ নং : ২৮০ বয়স : 23 লিঙ্গ : মহিলা
364	GCL1133159	ফটো উপলব্ধ	নাম : মনিৰ মিঞা পিতাৰ নাম: আব্দুল কাদেৰ ঘৰ নং : ২৮১ বয়স : 31 লিঙ্গ : পুৰুষ	365	GCL0190900	ফটো উপলব্ধ	নাম : মোতালেব সেখ পিতাৰ নাম: আব্দুল কাদেৰ ঘৰ নং : 281 বয়স : 27 লিঙ্গ : পুৰুষ	366	GCL1611417	ফটো উপলব্ধ	নাম : আছমিনা খাতুন স্বামীৰ নাম: মোতালেব সেখ ঘৰ নং : ২৮১ বয়স : 22 লিঙ্গ : মহিলা
367	GCL1131040	ফটো উপলব্ধ	নাম : আব্দুল খালেক মিঞা পিতাৰ নাম: আলা বক্স সেখ ঘৰ নং : ২৮২ বয়স : 51 লিঙ্গ : পুৰুষ	368	GCL1131051	ফটো উপলব্ধ	নাম : ফাতেমা খাতুন স্বামীৰ নাম: আব্দুল খালেক মিঞা ঘৰ নং : ২৮২ বয়স : 43 লিঙ্গ : মহিলা	369	GCL0533265	ফটো উপলব্ধ	নাম : ছাদ্দাম হোছেন পিতাৰ নাম: আব্দুল খালেক মিঞা ঘৰ নং : ২৮২ বয়স : 24 লিঙ্গ : পুৰুষ
370	PDN0144964	ফটো উপলব্ধ	নাম : মামনি খাতুন পিতাৰ নাম: আব্দুল খালেক মিঞা ঘৰ নং : 282 বয়স : 20 লিঙ্গ : মহিলা	371	GCL1131062	ফটো উপলব্ধ	নাম : আবুল কালাম আজাদ পিতাৰ নাম: আলা বক্স সেখ ঘৰ নং : ২৮৩ বয়স : 45 লিঙ্গ : পুৰুষ	372	GCL1131073	ফটো উপলব্ধ	নাম : সোনাবী খাতুন স্বামীৰ নাম: আবুল কালাম আজাদ ঘৰ নং : ২৮৩ বয়স : 40 লিঙ্গ : মহিলা
E 373	GCL1131095	ফটো উপলব্ধ	নাম : আব্দুৰ ৰহমান পিতাৰ নাম: খোদা বক্স ঘৰ নং : ২৮৪ বয়স : 78 লিঙ্গ : পুৰুষ	374	GCL1131108	ফটো উপলব্ধ	নাম : ৰজফা খাতুন স্বামীৰ নাম: আব্দুৰ ৰহমান ঘৰ নং : ২৮৪ বয়স : 70 লিঙ্গ : মহিলা	375	GCL1133126	ফটো উপলব্ধ	নাম : মফিজুল হক পিতাৰ নাম: আব্দুৰ ৰহমান ঘৰ নং : ২৮৪ বয়স : 34 লিঙ্গ : পুৰুষ
376	GCL0190512	ফটো উপলব্ধ	নাম : সার্জিনা খাতুন স্বামীৰ নাম: মফিজুল হক ঘৰ নং : 284 বয়স : 27 লিঙ্গ : মহিলা	377	PDN0078717	ফটো উপলব্ধ	নাম : হাফিজুৰ ৰহমান পিতাৰ নাম: আব্দুৰ ৰহমান ঘৰ নং : 284 বয়স : 20 লিঙ্গ : পুৰুষ	# 378	GCL1131120	ফটো উপলব্ধ	নাম : মোমেনা খাতুন স্বামীৰ নাম: আয়নাৰ হক ঘৰ নং : ২৮৪ক বয়স : 38 লিঙ্গ : মহিলা
# 379	GCL1131119	ফটো উপলব্ধ	নাম : আয়নাৰ হক পিতাৰ নাম: আব্দুৰ ৰহমান ঘৰ নং : ২৮৪ক বয়স : 37 লিঙ্গ : পুৰুষ	380	GCL1131131	ফটো উপলব্ধ	নাম : ময়নাৰ হক পিতাৰ নাম: আব্দুৰ ৰহমান ঘৰ নং : ২৮৫ বয়স : 46 লিঙ্গ : পুৰুষ	381	GCL1131142	ফটো উপলব্ধ	নাম : আলেয়া খাতুন স্বামীৰ নাম: ময়নাৰ হক ঘৰ নং : ২৮৫ বয়স : 36 লিঙ্গ : মহিলা
382	PDN0208124	ফটো উপলব্ধ	নাম : আলম বাদশা পিতাৰ নাম: ময়নাৰ হক ঘৰ নং : 285 বয়স : 19 লিঙ্গ : পুৰুষ	383	GCL1131153	ফটো উপলব্ধ	নাম : বাছেৰ আলী পিতাৰ নাম: ইনু সেখ ঘৰ নং : ২৮৬ বয়স : 70 লিঙ্গ : পুৰুষ	384	GCL1131164	ফটো উপলব্ধ	নাম : ৰহিমা খাতুন স্বামীৰ নাম: বাছেৰ আলী ঘৰ নং : ২৮৬ বয়স : 64 লিঙ্গ : মহিলা
385	GCL1131175	ফটো উপলব্ধ	নাম : তহিজ উদ্দিন সেখ পিতাৰ নাম: বাছেৰ আলী ঘৰ নং : ২৮৬ বয়স : 38 লিঙ্গ : পুৰুষ	386	GCL1131186	ফটো উপলব্ধ	নাম : মহিজুদ্দিন সেখ পিতাৰ নাম: বাছেৰ আলী ঘৰ নং : ২৮৬ বয়স : 35 লিঙ্গ : পুৰুষ	387	GCL2078639	ফটো উপলব্ধ	নাম : নিলীমা খাতুন স্বামীৰ নাম: মহিজুদ্দিন সেখ ঘৰ নং : ২৮৬ বয়স : 31 লিঙ্গ : মহিলা
388	GCL0585141	ফটো উপলব্ধ	নাম : বাছিৰন খাতুন স্বামীৰ নাম: তহিজ উদ্দিন সেখ ঘৰ নং : ২৮৬ বয়স : 26 লিঙ্গ : মহিলা	389	GCL1131200	ফটো উপলব্ধ	নাম : কহিনৰ বেগম স্বামীৰ নাম: ৰহিজ উদ্দিন ঘৰ নং : ২৮৭ বয়স : 45 লিঙ্গ : মহিলা	390	GCL1131197	ফটো উপলব্ধ	নাম : ৰহিজ উদ্দিন পিতাৰ নাম: বাছেৰ আলী ঘৰ নং : ২৮৭ বয়স : 44 লিঙ্গ : পুৰুষ



391 নাম : মোকলেজৰ সেখ পিতাৰ নাম: ৰহিজ. উদ্দিন ঘৰ নং : 287 বয়স : 20 লিঙ্গ : পুৰুষ	PDN0121418 ফটো উপলব্ধ	392 নাম : নছেৰ আলী পিতাৰ নাম: ইনু সেখ ঘৰ নং : 288 বয়স : 84 লিঙ্গ : পুৰুষ	GCL1131211 ফটো উপলব্ধ	393 নাম : ফুল খাতুন স্বামীৰ নাম: নছেৰ আলী ঘৰ নং : 288 বয়স : 77 লিঙ্গ : মহিলা	GCL1131222 ফটো উপলব্ধ
394 নাম : ইউছোব আলী পিতাৰ নাম: নছেৰ আলী ঘৰ নং : 289 বয়স : 53 লিঙ্গ : পুৰুষ	GCL1131233 ফটো উপলব্ধ	395 নাম : বাহতন নেছা স্বামীৰ নাম: ইউছোব আলী ঘৰ নং : 289 বয়স : 49 লিঙ্গ : মহিলা	GCL1131244 ফটো উপলব্ধ	396 নাম : আইনুদ্দিন পিতাৰ নাম: নছেৰ আলী ঘৰ নং : 290 বয়স : 51 লিঙ্গ : পুৰুষ	GCL1131255 ফটো উপলব্ধ
397 নাম : আছমা খাতুন স্বামীৰ নাম: আইনুদ্দিন ঘৰ নং : 290 বয়স : 41 লিঙ্গ : মহিলা	GCL1131266 ফটো উপলব্ধ	#2 398 নাম : আৰিফুল আলী পিতাৰ নাম: আইনুদ্দিন ঘৰ নং : 290 বয়স : 21 লিঙ্গ : পুৰুষ	GCL2144376 ফটো উপলব্ধ	399 নাম : ৰূপচান আলী পিতাৰ নাম: তাৰি পুল্ল্যা ঘৰ নং : 291 বয়স : 53 লিঙ্গ : পুৰুষ	GCL1131277 ফটো উপলব্ধ
400 নাম : হাছনা খাতুন স্বামীৰ নাম: ৰূপ চান আলী ঘৰ নং : 291 বয়স : 45 লিঙ্গ : মহিলা	GCL1287338 ফটো উপলব্ধ	401 নাম : আব্দুৰ ৰহিম পিতাৰ নাম: ৰূপচান আলী ঘৰ নং : 291 বয়স : 36 লিঙ্গ : পুৰুষ	GCL1131299 ফটো উপলব্ধ	402 নাম : ৰাহুল আমিন পিতাৰ নাম: ৰূপচান আলী ঘৰ নং : 291 বয়স : 27 লিঙ্গ : পুৰুষ	GCL0190850 ফটো উপলব্ধ
403 নাম : পিনজিৰা খাতুন স্বামীৰ নাম: ৰহুল আমিন ঘৰ নং : 291 বয়স : 23 লিঙ্গ : মহিলা	GCL0564286 ফটো উপলব্ধ	# 404 নাম : আয়নাল হক পিতাৰ নাম: আব্দুল ছাত্তাৰ ঘৰ নং : 292 বয়স : 51 লিঙ্গ : পুৰুষ	GCL1131302 ফটো উপলব্ধ	# 405 নাম : তাৰাতান বিবি স্বামীৰ নাম: আয়নাল হক ঘৰ নং : 292 বয়স : 43 লিঙ্গ : মহিলা	GCL1131313 ফটো উপলব্ধ
406 নাম : ফিৰোজা খাতুন স্বামীৰ নাম: দুলাল হোসেন ঘৰ নং : 292 বয়স : 31 লিঙ্গ : মহিলা	GCL0272286 ফটো উপলব্ধ	407 নাম : জিয়াদুৰ আলী পিতাৰ নাম: হজৰত আলী ঘৰ নং : 292 বয়স : 28 লিঙ্গ : পুৰুষ	GCL0272559 ফটো উপলব্ধ	408 নাম : ৰফিক আলী পিতাৰ নাম: আয়নাল হক ঘৰ নং : 292 বয়স : 25 লিঙ্গ : পুৰুষ	GCL0571471 ফটো উপলব্ধ
409 নাম : ছামিনা খাতুন স্বামীৰ নাম: জিয়াদুৰ আলী ঘৰ নং : 292 বয়স : 21 লিঙ্গ : মহিলা	PDN0082651 ফটো উপলব্ধ	410 নাম : নগৰ আলী পিতাৰ নাম: আব্দুল হক ঘৰ নং : 293 বয়স : 46 লিঙ্গ : পুৰুষ	GCL1131324 ফটো উপলব্ধ	411 নাম : ছালেহা বেগম স্বামীৰ নাম: নগৰ আলী ঘৰ নং : 293 বয়স : 40 লিঙ্গ : মহিলা	GCL1131335 ফটো উপলব্ধ
412 নাম : সাহিল আহমেদ পিতাৰ নাম: নগৰ আলী ঘৰ নং : 293 বয়স : 22 লিঙ্গ : পুৰুষ	GCL1634690 ফটো উপলব্ধ	413 নাম : লাইলী খাতুন স্বামীৰ নাম: দলু সেখ ঘৰ নং : 298 বয়স : 46 লিঙ্গ : মহিলা	GCL1131357 ফটো উপলব্ধ	414 নাম : আশাফুল শেখ পিতাৰ নাম: দলু শেখ ঘৰ নং : 298 বয়স : 26 লিঙ্গ : পুৰুষ	GCL0531673 ফটো উপলব্ধ
415 নাম : কাশেম আলী পিতাৰ নাম: শিকিম আলী ঘৰ নং : 295 বয়স : 56 লিঙ্গ : পুৰুষ	GCL1131368 ফটো উপলব্ধ	416 নাম : সূৰ্য্য ভানু বিবি স্বামীৰ নাম: কাশেম আলী ঘৰ নং : 295 বয়স : 44 লিঙ্গ : মহিলা	GCL1131379 ফটো উপলব্ধ	417 নাম : ছুৰত জামান পিতাৰ নাম: কাশেম আলী ঘৰ নং : 295 বয়স : 22 লিঙ্গ : পুৰুষ	GCL2098127 ফটো উপলব্ধ
418 নাম : বেদন আলী পিতাৰ নাম: আব্দুল হক ঘৰ নং : 296 বয়স : 58 লিঙ্গ : পুৰুষ	GCL1131380 ফটো উপলব্ধ	419 নাম : জহুৰা খাতুন স্বামীৰ নাম: বেদন আলী ঘৰ নং : 296 বয়স : 50 লিঙ্গ : মহিলা	GCL1131391 ফটো উপলব্ধ	420 নাম : লিপিনা খাতুন স্বামীৰ নাম: জহিৰুল ইছলাম ঘৰ নং : 296 বয়স : 32 লিঙ্গ : মহিলা	GCL0404541 ফটো উপলব্ধ



421 নাম : জহিৰুল ইছলাম পিতাৰ নাম: বেদন আলী ঘৰ নং : ২৯৬ বয়স : 31 লিঙ্গ : পুৰুষ	GCL1133068 ফটো উপলব্ধ	R 422 নাম : আক্কাছ আলী পিতাৰ নাম: বেদন আলী ঘৰ নং : ২৯৬ বয়স : 25 লিঙ্গ : পুৰুষ	GCL0293811 ফটো উপলব্ধ	423 নাম : আব্দুল্লাহ সেখ পিতাৰ নাম: বেদন আলী ঘৰ নং : 296 বয়স : 21 লিঙ্গ : পুৰুষ	GCL2156891 ফটো উপলব্ধ
424 নাম : ছকেৰন বিবি স্বামীৰ নাম: আব্দুল লতিফ ঘৰ নং : ২৯৭ বয়স : 59 লিঙ্গ : মহিলা	GCL1131415 ফটো উপলব্ধ	425 নাম : আব্দুল লতিফ পিতাৰ নাম: আলী আজগৰ ঘৰ নং : ২৯৭ বয়স : 55 লিঙ্গ : পুৰুষ	GCL1131404 ফটো উপলব্ধ	426 নাম : সাহা কামাল চৌধুৰী পিতাৰ নাম: আঃ লতিফ ঘৰ নং : ২৯৭ বয়স : 39 লিঙ্গ : পুৰুষ	GCL1131437 ফটো উপলব্ধ
427 নাম : মহিদুল ইছলাম পিতাৰ নাম: আব্দুল লতিফ ঘৰ নং : ২৯৭ বয়স : 38 লিঙ্গ : পুৰুষ	GCL1131426 ফটো উপলব্ধ	428 নাম : মফিদা খাতুন স্বামীৰ নাম: মহিদুল ইছলাম ঘৰ নং : ২৯৭ বয়স : 24 লিঙ্গ : মহিলা	GCL0614222 ফটো উপলব্ধ	429 নাম : মজিবন বেওয়া স্বামীৰ নাম: আঃ ছাত্তাৰ ঘৰ নং : ২৯৮ বয়স : 70 লিঙ্গ : মহিলা	GCL1131448 ফটো উপলব্ধ
430 নাম : বিদয়া বেওয়া স্বামীৰ নাম: আব্দুল হক ঘৰ নং : ২৯৯ বয়স : 80 লিঙ্গ : মহিলা	GCL1131459 ফটো উপলব্ধ	431 নাম : আক্কাছ আলী পিতাৰ নাম: বেদন আলী ঘৰ নং : ২৯৯ বয়স : 26 লিঙ্গ : পুৰুষ	GCL0404533 ফটো উপলব্ধ	432 নাম : জাহাঙ্গীৰ আলম পিতাৰ নাম: বেদন আলী ঘৰ নং : ২৯৯ বয়স : 22 লিঙ্গ : পুৰুষ	GCL1633536 ফটো উপলব্ধ
433 নাম : আৰজিনা খাতুন স্বামীৰ নাম: আক্কাছ আলী ঘৰ নং : 299 বয়স : 21 লিঙ্গ : মহিলা	PDN0157958 ফটো উপলব্ধ	434 নাম : মজিবন নেছা স্বামীৰ নাম: আব্দুল হামেদ খান ঘৰ নং : ৩০০ বয়স : 65 লিঙ্গ : মহিলা	GCL1131471 ফটো উপলব্ধ	435 নাম : আব্দুল হামিদ খান পিতাৰ নাম: কালু খান ঘৰ নং : ৩০০ বয়স : 65 লিঙ্গ : পুৰুষ	GCL1131460 ফটো উপলব্ধ
436 নাম : ফজিবন বিবি স্বামীৰ নাম: আব্দুল হামেদ খান ঘৰ নং : ৩০০ বয়স : 51 লিঙ্গ : মহিলা	GCL1131482 ফটো উপলব্ধ	437 নাম : মোঃ ইব্রাহিম আলী খান পিতাৰ নাম: আব্দুল হামেদ খান ঘৰ নং : ৩০০ বয়স : 30 লিঙ্গ : পুৰুষ	GCL0393421 ফটো উপলব্ধ	S 438 নাম : নূৰজাহান বেগম পিতাৰ নাম: আঃ হামিদ খান ঘৰ নং : ৩০০ বয়স : 29 লিঙ্গ : মহিলা	GCL0466771 ফটো উপলব্ধ
439 নাম : সুৰজত আলী খান পিতাৰ নাম: কালু খান ঘৰ নং : ৩০১ বয়স : 56 লিঙ্গ : পুৰুষ	GCL1131493 ফটো উপলব্ধ	440 নাম : ছামিদা খাতুন স্বামীৰ নাম: সুজ্জত আলী খান ঘৰ নং : ৩০১ বয়স : 50 লিঙ্গ : মহিলা	GCL1131506 ফটো উপলব্ধ	441 নাম : কুজৰত আলী খান পিতাৰ নাম: কালু খান ঘৰ নং : ৩০২ বয়স : 54 লিঙ্গ : পুৰুষ	GCL1131517 ফটো উপলব্ধ
442 নাম : ছোৰমান আলী খান পিতাৰ নাম: কালু খান ঘৰ নং : ৩০২ বয়স : 49 লিঙ্গ : পুৰুষ	GCL1131539 ফটো উপলব্ধ	443 নাম : মনোৱাৰা খাতুন স্বামীৰ নাম: কুজৰত আলী খান ঘৰ নং : ৩০২ বয়স : 43 লিঙ্গ : মহিলা	GCL1131528 ফটো উপলব্ধ	444 নাম : খোদেজা খাতুন স্বামীৰ নাম: ছোৰমান আলী খান ঘৰ নং : ৩০২ বয়স : 43 লিঙ্গ : মহিলা	GCL1131540 ফটো উপলব্ধ
445 নাম : ছাইফুল ইছলাম খান পিতাৰ নাম: ছোৰমান আলী খান ঘৰ নং : ৩০২ বয়স : 24 লিঙ্গ : পুৰুষ	GCL0623470 ফটো উপলব্ধ	# 446 নাম : হাকিম খন্দকাৰ পিতাৰ নাম: আব্দুল গফুৰ খন্দকাৰ ঘৰ নং : ৩০৩ বয়স : 58 লিঙ্গ : পুৰুষ	GCL1131551 ফটো উপলব্ধ	# 447 নাম : নূৰ খাতুন স্বামীৰ নাম: আব্দুল হাকিম খন্দকাৰ ঘৰ নং : ৩০৩ বয়স : 52 লিঙ্গ : মহিলা	GCL1131562 ফটো উপলব্ধ
# 448 নাম : হানিফ আলী পিতাৰ নাম: হাকিম আলী ঘৰ নং : 203 বয়স : 24 লিঙ্গ : পুৰুষ	GCL0533133 ফটো উপলব্ধ	# 449 নাম : কামৰুন নেহাৰ স্বামীৰ নাম: হানিফ আলী ঘৰ নং : 303 বয়স : 21 লিঙ্গ : মহিলা	PDN0117697 ফটো উপলব্ধ	# 450 নাম : আৰিফ আলী পিতাৰ নাম: হাকিম আলী ঘৰ নং : 303 বয়স : 22 লিঙ্গ : পুৰুষ	PDN0172262 ফটো উপলব্ধ



451 নাম : আজিজৰ বহমান খন্দকাৰ পিতাৰ নাম: আব্দুল গফুৰ সেখ ঘৰ নং : ৩০৪ বয়স : 56 লিঙ্গ : পুৰুষ	GCL1131573 ফটো উপলব্ধ	452 নাম : মৰ্জিনা খাতুন স্বামীৰ নাম: আজিজৰ বহমান খন্দকাৰ ঘৰ নং : ৩০৪ বয়স : 51 লিঙ্গ : মহিলা	GCL1131584 ফটো উপলব্ধ	# 453 নাম : ছাহেবা খাতুন পিতাৰ নাম: ছাবাই ঘৰ নং : 308 বয়স : 25 লিঙ্গ : মহিলা	GCL2098119 ফটো উপলব্ধ
# 454 নাম : সাহিদা খাতুন পিতাৰ নাম: ছাবাই ঘৰ নং : 308 বয়স : 22 লিঙ্গ : মহিলা	GCL2098200 ফটো উপলব্ধ	455 নাম : ৰোছ খন্দকাৰ পিতাৰ নাম: আজিজৰ বহমান খন্দকাৰ ঘৰ নং : ৩০৪ বয়স : 22 লিঙ্গ : পুৰুষ	GCL1692441 ফটো উপলব্ধ	456 নাম : জহুৰ উদ্দিন পিতাৰ নাম: আলেক সেখ ঘৰ নং : ৩০৫ বয়স : 58 লিঙ্গ : পুৰুষ	GCL1131619 ফটো উপলব্ধ
457 নাম : আনোৱাৰ হোছেন খন্দকাৰ পিতাৰ নাম: আব্দুল গফুৰ খন্দকাৰ ঘৰ নং : ৩০৫ বয়স : 46 লিঙ্গ : পুৰুষ	GCL1131608 ফটো উপলব্ধ	458 নাম : ছলিমন নেছা স্বামীৰ নাম: ছানোয়াৰ হোসেন ঘৰ নং : ৩০৫ বয়স : 41 লিঙ্গ : মহিলা	GCL1131620 ফটো উপলব্ধ	459 নাম : মফিদা খাতুন স্বামীৰ নাম: আনোৱাৰ হোছেন খন্দকাৰ ঘৰ নং : 305 বয়স : 30 লিঙ্গ : মহিলা	GCL0103689 ফটো উপলব্ধ
460 নাম : মহিবুল হক পিতাৰ নাম: জহুৰ উদ্দিন ঘৰ নং : ৩০৫ বয়স : 29 লিঙ্গ : পুৰুষ	GCL0379487 ফটো উপলব্ধ	461 নাম : বুনা পাৰভিন পিতাৰ নাম: জহুৰ উদ্দিন ঘৰ নং : 305 বয়স : 22 লিঙ্গ : মহিলা	GCL2098101 ফটো উপলব্ধ	462 নাম : মৰিয়ম খাতুন স্বামীৰ নাম: জহুৰ উদ্দিন ঘৰ নং : ৩০৬ বয়স : 48 লিঙ্গ : মহিলা	GCL1131631 ফটো উপলব্ধ
463 নাম : কেপাত আলী পিতাৰ নাম: আলেক সেখ ঘৰ নং : ৩০৭ বয়স : 62 লিঙ্গ : পুৰুষ	GCL1131642 ফটো উপলব্ধ	464 নাম : নয়তন বিবি স্বামীৰ নাম: কেফাত আলী ঘৰ নং : ৩০৭ বয়স : 56 লিঙ্গ : মহিলা	GCL1131653 ফটো উপলব্ধ	465 নাম : খতেজা খাতুন পিতাৰ নাম: কেফাত আলী ঘৰ নং : ৩০৭ বয়স : 28 লিঙ্গ : মহিলা	GCL0277434 ফটো উপলব্ধ
466 নাম : জোমেৰ আলী পিতাৰ নাম: কেফাত আলী ঘৰ নং : ৩০৭ক বয়স : 40 লিঙ্গ : পুৰুষ	GCL1131664 ফটো উপলব্ধ	467 নাম : ছুৰতি খাতুন স্বামীৰ নাম: জোমেৰ আলী ঘৰ নং : ৩০৭ক বয়স : 32 লিঙ্গ : মহিলা	GCL0532713 ফটো উপলব্ধ	468 নাম : ছোমেৰ আলী পিতাৰ নাম: কেফাত আলী ঘৰ নং : ৩০৭খ বয়স : 29 লিঙ্গ : পুৰুষ	GCL0277509 ফটো উপলব্ধ
469 নাম : ছাবাই সেখ পিতাৰ নাম: আলেক সেখ ঘৰ নং : ৩০৮ বয়স : 60 লিঙ্গ : পুৰুষ	GCL1131675 ফটো উপলব্ধ	470 নাম : হাছনা খাতুন স্বামীৰ নাম: ছাবাই সেখ ঘৰ নং : ৩০৮ বয়স : 55 লিঙ্গ : মহিলা	GCL1131686 ফটো উপলব্ধ	471 নাম : আমিৰুল ইছলাম পিতাৰ নাম: ছাবাই সেখ ঘৰ নং : ৩০৮ বয়স : 30 লিঙ্গ : পুৰুষ	GCL0277657 ফটো উপলব্ধ
472 নাম : জেছমিনা খাতুন পিতাৰ নাম: ছাবাই সেখ ঘৰ নং : ৩০৮ বয়স : 27 লিঙ্গ : মহিলা	GCL0532903 ফটো উপলব্ধ	473 নাম : শাহিদুল ইছলাম পিতাৰ নাম: ছাবাই সেখ ঘৰ নং : 308 বয়স : 21 লিঙ্গ : পুৰুষ	PDN0139469 ফটো উপলব্ধ	474 নাম : সোনা ভান স্বামীৰ নাম: ছেফাত আলী ঘৰ নং : ৩০৯ বয়স : 66 লিঙ্গ : মহিলা	GCL1131700 ফটো উপলব্ধ
# 475 নাম : হবিবৰ আলী পিতাৰ নাম: ছেফাত আলী ঘৰ নং : ৩০৯ বয়স : 37 লিঙ্গ : পুৰুষ	GCL1131755 ফটো উপলব্ধ	476 নাম : শহিদা খাতুন স্বামীৰ নাম: হবিবৰ আলী ঘৰ নং : ৩০৯ বয়স : 25 লিঙ্গ : মহিলা	GCL0463836 ফটো উপলব্ধ	477 নাম : তায়েবা খাতুন পিতাৰ নাম: ছেফাত আলী ঘৰ নং : 309 বয়স : 22 লিঙ্গ : মহিলা	PDN0137646 ফটো উপলব্ধ
478 নাম : জিয়াদুৰ বহমান পিতাৰ নাম: ছেফাত আলী ঘৰ নং : ৩০৯গ বয়স : 40 লিঙ্গ : পুৰুষ	GCL1131744 ফটো উপলব্ধ	479 নাম : মুনজিলা খাতুন স্বামীৰ নাম: জিয়াদুৰ বহমান ঘৰ নং : ৩০৯গ বয়স : 30 লিঙ্গ : মহিলা	GCL0278036 ফটো উপলব্ধ	480 নাম : সোনা মিঞা পিতাৰ নাম: ছেফাত আলী ঘৰ নং : ৩০৯ক বয়স : 45 লিঙ্গ : পুৰুষ	GCL1131711 ফটো উপলব্ধ



481 নাম : সাজেদা খাতুন স্বামীৰ নাম: সোনা মিয়া ঘৰ নং : ৩০৯ক বয়স : 39 লিঙ্গ : মহিলা	GCL1131722	# 482 নাম : তহুৰদ্দিন পিতাৰ নাম: আলেক সেখ ঘৰ নং : ৩২০ বয়স : 52 লিঙ্গ : পুৰুষ	GCL1131766	# 483 নাম : মনজিলা খাতুন পিতাৰ নাম: তহুৰ উদ্দিন ঘৰ নং : 310 বয়স : 25 লিঙ্গ : মহিলা	PDN0137638
484 নাম : ছাবেদ আলী পিতাৰ নাম: নেহাজ উদ্দিন ঘৰ নং : ৩২০ক বয়স : 53 লিঙ্গ : পুৰুষ	GCL1131788	485 নাম : মুঞ্জিলা খাতুন স্বামীৰ নাম: ছাবেদ আলী ঘৰ নং : ৩২০ক বয়স : 46 লিঙ্গ : মহিলা	GCL1131799	# 486 নাম : আবিবন নেছা স্বামীৰ নাম: মোঃ ইমান আলী সেখ ঘৰ নং : ৩২১ বয়স : 60 লিঙ্গ : মহিলা	GCL1131824
# 487 নাম : ইমান আলী সেখ পিতাৰ নাম: আবুল হোছেন ঘৰ নং : ৩২১ বয়স : 59 লিঙ্গ : পুৰুষ	GCL1131813	488 নাম : ইবাদ আলী সেখ পিতাৰ নাম: ইমান আলী সেখ ঘৰ নং : ৩২১ বয়স : 41 লিঙ্গ : পুৰুষ	GCL1131835	# 489 নাম : জয়গন খাতুন পিতাৰ নাম: আদালত খান ঘৰ নং : 311 বয়স : 42 লিঙ্গ : মহিলা	MSR2152478
# 490 নাম : আনজুমা পাৰবিনু পিতাৰ নাম: ইমান আলী ঘৰ নং : 311 বয়স : 32 লিঙ্গ : মহিলা	GCL0191304	491 নাম : নিলিমা খাতুন স্বামীৰ নাম: ইমান আলী সেখ ঘৰ নং : ৩২১ বয়স : 31 লিঙ্গ : মহিলা	GCL1160464	# 492 নাম : ফিৰোজা পাৰবিনু পিতাৰ নাম: ইমান আলী ঘৰ নং : 311 বয়স : 30 লিঙ্গ : মহিলা	GCL0190660
493 নাম : বেশমা খাতুন পিতাৰ নাম: ইমান আলী সেখ ঘৰ নং : ৩২১ বয়স : 26 লিঙ্গ : মহিলা	GCL0584813	# 494 নাম : বেহেনা পাৰবিন পিতাৰ নাম: ইমান আলী সেখ ঘৰ নং : ৩২১ বয়স : 25 লিঙ্গ : মহিলা	GCL0559872	# 495 নাম : আবেদ আলী সেখ পিতাৰ নাম: ইমান আলী সেখ ঘৰ নং : ৩২২ বয়স : 45 লিঙ্গ : পুৰুষ	GCL1131846
496 নাম : ছালেহা খাতুন স্বামীৰ নাম: দয়াল সেখ ঘৰ নং : ৩২৩ বয়স : 60 লিঙ্গ : মহিলা	GCL1131868	497 নাম : আহিনুৰ ইছলাম পিতাৰ নাম: দয়াল সেখ ঘৰ নং : 313 বয়স : 30 লিঙ্গ : পুৰুষ	GCL0105197	# 498 নাম : মমিনুৰ ইছলাম পিতাৰ নাম: দয়াল সেখ ঘৰ নং : 313 বয়স : 28 লিঙ্গ : পুৰুষ	GCL0191205
499 নাম : মফিজুল হক পিতাৰ নাম: দয়াল সেখ ঘৰ নং : ৩২৩ বয়স : 25 লিঙ্গ : পুৰুষ	GCL0382036	500 নাম : নুৰজামাল সেখ পিতাৰ নাম: দয়াল সেখ ঘৰ নং : ৩২৩ বয়স : 23 লিঙ্গ : পুৰুষ	GCL1151539	501 নাম : শহিদা খাতুন স্বামীৰ নাম: আহিনুৰ ইছলাম ঘৰ নং : ৩২৩ বয়স : 22 লিঙ্গ : মহিলা	GCL2153039
502 নাম : ছুমিৰন বিবি স্বামীৰ নাম: তোফাজ্জল হোছেন ঘৰ নং : ৩২৫ বয়স : 50 লিঙ্গ : মহিলা	GCL1131904	503 নাম : ছানোৱাৰ আলী পিতাৰ নাম: ছিদ্দিক হোছেন ঘৰ নং : ৩২৫ বয়স : 50 লিঙ্গ : পুৰুষ	GCL1131926	504 নাম : ৰহিমা খাতুন স্বামীৰ নাম: ছানোৱাৰ আলী ঘৰ নং : ৩২৫ বয়স : 36 লিঙ্গ : মহিলা	GCL1131937
505 নাম : ওয়াজেদ আলী চৌধুৰী পিতাৰ নাম: ছিদ্দিক হোছেন ঘৰ নং : ৩২৬ বয়স : 46 লিঙ্গ : পুৰুষ	GCL1131971	506 নাম : হাছিনা খাতুন স্বামীৰ নাম: ওয়াজেদ আলী চৌধুৰী ঘৰ নং : ৩২৬ বয়স : 39 লিঙ্গ : মহিলা	GCL1131948	507 নাম : আজাহুৰুল ইছলাম পিতাৰ নাম: ছিদ্দিক হোছেন ঘৰ নং : ৩২৬ বয়স : 38 লিঙ্গ : পুৰুষ	GCL1131982
# 508 নাম : আখিৰ জামান পিতাৰ নাম: ছিদ্দিক হোছেন ঘৰ নং : ৩২৬ বয়স : 32 লিঙ্গ : পুৰুষ	GCL1133444	# 509 নাম : মিছ ববিতা খাতুন স্বামীৰ নাম: আখিৰ জামান ঘৰ নং : ৩২৬ বয়স : 30 লিঙ্গ : মহিলা	GCL0321521	# 510 নাম : ছলিমুদ্দিন পিতাৰ নাম: ছিদ্দিক হুছেইন ঘৰ নং : ৩২৭ বয়স : 47 লিঙ্গ : পুৰুষ	GCL1131993



# 511 নাম : মনজিলা খাতুন স্বামীৰ নাম: ছলিমুউদ্দিন ঘৰ নং : 319 বয়স : 38 লিঙ্গ : মহিলা	GCL1132009	ফটো উপলব্ধ	512 নাম : মিনহাজ আলী পিতাৰ নাম: ছাদিক হোছেন ঘৰ নং : 319ক বয়স : 47 লিঙ্গ : পুৰুষ	GCL1132010	ফটো উপলব্ধ	513 নাম : সাহেলা খাতুন স্বামীৰ নাম: আয়েদ আলী মন্ডল ঘৰ নং : 319 বয়স : 71 লিঙ্গ : মহিলা	GCL1132043	ফটো উপলব্ধ
514 নাম : সাহা আলম মন্ডল পিতাৰ নাম: আয়েদ আলী মন্ডল ঘৰ নং : 320 বয়স : 43 লিঙ্গ : পুৰুষ	GCL1132054	ফটো উপলব্ধ	515 নাম : হাছেনা ভানু স্বামীৰ নাম: সাহা আলম মন্ডল ঘৰ নং : 320 বয়স : 40 লিঙ্গ : মহিলা	GCL1132065	ফটো উপলব্ধ	516 নাম : হাসমত আলী মণ্ডল পিতাৰ নাম: শাহা আলম মণ্ডল ঘৰ নং : 320 বয়স : 21 লিঙ্গ : পুৰুষ	GCL2098184	ফটো উপলব্ধ
# 517 নাম : আবদুৰ বশিদ মণ্ডল পিতাৰ নাম: মাজ ম আলী ঘৰ নং : 321 বয়স : 62 লিঙ্গ : পুৰুষ	GCL1132076	ফটো উপলব্ধ	# 518 নাম : শুমারী বিবি স্বামীৰ নাম: আঃ বশিদ মন্ডল ঘৰ নং : 321 বয়স : 52 লিঙ্গ : মহিলা	GCL1132087	ফটো উপলব্ধ	519 নাম : ছবিয়াল হক পিতাৰ নাম: আব্দুৰ বেজ্জাক ঘৰ নং : 321 বয়স : 25 লিঙ্গ : পুৰুষ	GCL0404467	ফটো উপলব্ধ
# 520 নাম : ববিয়াল হক পিতাৰ নাম: আব্দুৰ বেজ্জাক ঘৰ নং : 321 বয়স : 25 লিঙ্গ : পুৰুষ	GCL0398362	ফটো উপলব্ধ	521 নাম : আবদুল খালেক পিতাৰ নাম: জা নিক উল্ল্যা ঘৰ নং : 322 বয়স : 61 লিঙ্গ : পুৰুষ	GCL1132098	ফটো উপলব্ধ	# 522 নাম : হাচিনা খাতুন স্বামীৰ নাম: আব্দুল খালেক ঘৰ নং : 322 বয়স : 53 লিঙ্গ : মহিলা	GCL1132101	ফটো উপলব্ধ
# 523 নাম : হাসানুৰ বহমান পিতাৰ নাম: আব্দুল খালেক ঘৰ নং : 322 বয়স : 31 লিঙ্গ : পুৰুষ	GCL1133148	ফটো উপলব্ধ	524 নাম : শাহানুৰ ইছলাম পিতাৰ নাম: আব্দুল খালেক মিয়া ঘৰ নং : 322 বয়স : 27 লিঙ্গ : পুৰুষ	GCL0401125	ফটো উপলব্ধ	# 525 নাম : ইয়াৰন খাতুন স্বামীৰ নাম: হাসানুৰ বহমান ঘৰ নং : 322 বয়স : 25 লিঙ্গ : মহিলা	GCL0401042	ফটো উপলব্ধ
526 নাম : শাহিদুৰ ইছলাম পিতাৰ নাম: আব্দুল খালেক ঘৰ নং : 322 বয়স : 24 লিঙ্গ : পুৰুষ	GCL0565242	ফটো উপলব্ধ	527 নাম : আশ্রাফুল ইছলাম পিতাৰ নাম: আব্দুল খালেক ঘৰ নং : 322 বয়স : 20 লিঙ্গ : পুৰুষ	PDN0205054	ফটো উপলব্ধ	# 528 নাম : আজিম উদ্দিন পিতাৰ নাম: ইস্তাজ আলী ঘৰ নং : 323 বয়স : 58 লিঙ্গ : পুৰুষ	GCL1132112	ফটো উপলব্ধ
529 নাম : শুমারী খাতুন স্বামীৰ নাম: আজিম উদ্দিন ঘৰ নং : 323 বয়স : 53 লিঙ্গ : মহিলা	GCL1132123	ফটো উপলব্ধ	530 নাম : জয়নদ্দিন পিতাৰ নাম: মনতাজ আলী ঘৰ নং : 323 বয়স : 40 লিঙ্গ : পুৰুষ	GCL0282848	ফটো উপলব্ধ	# 531 নাম : জমাল উদ্দিন পিতাৰ নাম: মোস্তাজ আলী ঘৰ নং : 323 বয়স : 41 লিঙ্গ : পুৰুষ	GCL1133115	ফটো উপলব্ধ
532 নাম : মনোৱাৰা খাতুন স্বামীৰ নাম: আহমত আলী ঘৰ নং : 323 বয়স : 31 লিঙ্গ : মহিলা	GCL1133411	ফটো উপলব্ধ	# 533 নাম : মমতাজ বেগম স্বামীৰ নাম: বশিদুল হক ঘৰ নং : 323 বয়স : 30 লিঙ্গ : মহিলা	GCL0282855	ফটো উপলব্ধ	# 534 নাম : সাজিদা খাতুন স্বামীৰ নাম: জামাল উদ্দিন ঘৰ নং : 323 বয়স : 37 লিঙ্গ : মহিলা	GCL1133353	ফটো উপলব্ধ
535 নাম : সাহাতন নেছা স্বামীৰ নাম: শুকুৰ আলী ঘৰ নং : 323 বয়স : 29 লিঙ্গ : মহিলা	GCL0404566	ফটো উপলব্ধ	S 536 নাম : আজিবন খাতুন পিতাৰ নাম: আজিম উদ্দিন ঘৰ নং : 323 বয়স : 29 লিঙ্গ : মহিলা	GCL0406447	ফটো উপলব্ধ	537 নাম : জেলেকা খাতুন স্বামীৰ নাম: জসিমুদ্দিন সেখ ঘৰ নং : 323 বয়স : 27 লিঙ্গ : মহিলা	GCL0107698	ফটো উপলব্ধ
538 নাম : শুকুৰ আলী পিতাৰ নাম: আজিম উদ্দিন ঘৰ নং : 323 বয়স : 27 লিঙ্গ : পুৰুষ	GCL0190892	ফটো উপলব্ধ	539 নাম : কাজি আলী পিতাৰ নাম: মোস্তাজ আলী ঘৰ নং : 323 বয়স : 27 লিঙ্গ : পুৰুষ	GCL0398776	ফটো উপলব্ধ	540 নাম : আদৰী খাতুন স্বামীৰ নাম: কাজি আলী ঘৰ নং : 323 বয়স : 26 লিঙ্গ : মহিলা	GCL0440263	ফটো উপলব্ধ



541 নাম : আলম সেকু পিতাৰ নাম: আজিম সেক ঘৰ নং : ৩২৩ বয়স : 22 লিঙ্গ : পুৰুষ	GCL1680479 ফটো উপলব্ধ	542 নাম : ফয়েজ উদ্দিন পিতাৰ নাম: জুবান আলী ঘৰ নং : ৩২৫ বয়স : 56 লিঙ্গ : পুৰুষ	GCL1132145 ফটো উপলব্ধ	543 নাম : নাল ভান বিবি স্বামীৰ নাম: ফয়েজ উদ্দিন ঘৰ নং : ৩২৫ বয়স : 51 লিঙ্গ : মহিলা	GCL1132156 ফটো উপলব্ধ
544 নাম : আলোমতি বেগম পিতাৰ নাম: ফয়েজ উদ্দিন ঘৰ নং : ৩২৫ বয়স : 29 লিঙ্গ : মহিলা	GCL0394312 ফটো উপলব্ধ	545 নাম : হাশেম আলী সেখ পিতাৰ নাম: ফয়েজ উদ্দিন ঘৰ নং : ৩২৫ বয়স : 25 লিঙ্গ : পুৰুষ	GCL0532937 ফটো উপলব্ধ	546 নাম : তাইজুদ্দিন পিতাৰ নাম: জুৰাণ আলী ঘৰ নং : ৩২৬ বয়স : 50 লিঙ্গ : পুৰুষ	GCL1132167 ফটো উপলব্ধ
547 নাম : শোমোলা খাতুন স্বামীৰ নাম: তাইজুদ্দিন ঘৰ নং : ৩২৬ বয়স : 45 লিঙ্গ : মহিলা	GCL1132178 ফটো উপলব্ধ	548 নাম : ৰফিকুল ইছলাম পিতাৰ নাম: তাইজুদ্দিন ঘৰ নং : 326 বয়স : 21 লিঙ্গ : পুৰুষ	GCL2161925 ফটো উপলব্ধ	549 নাম : হালিমন বেওৰা স্বামীৰ নাম: মহৰ আলী ঘৰ নং : ৩২৭ বয়স : 50 লিঙ্গ : মহিলা	GCL1132189 ফটো উপলব্ধ
550 নাম : আলিয়া বেগম পিতাৰ নাম: মহৰ আলী ঘৰ নং : ৩২৭ বয়স : 33 লিঙ্গ : মহিলা	GCL1223676 ফটো উপলব্ধ	551 নাম : সহিদুল ইছলাম পিতাৰ নাম: মহৰ আলী ঘৰ নং : ৩২৭ বয়স : 32 লিঙ্গ : পুৰুষ	GCL2078742 ফটো উপলব্ধ	552 নাম : মহিদুল ইছলাম পিতাৰ নাম: মহৰ আলী ঘৰ নং : ৩২৭ বয়স : 28 লিঙ্গ : পুৰুষ	GCL0191510 ফটো উপলব্ধ
553 নাম : ছফিকুল ইছলাম পিতাৰ নাম: মহৰ আলী ঘৰ নং : ৩২৭ বয়স : 27 লিঙ্গ : পুৰুষ	GCL1223668 ফটো উপলব্ধ	554 নাম : ৰশিদুল পিতাৰ নাম: আজিম উদ্দিন ঘৰ নং : 329 বয়স : 27 লিঙ্গ : পুৰুষ	GCL1133455 ফটো উপলব্ধ	# 555 নাম : মিষ্ট বিবি স্বামীৰ নাম: ফকৰ উদ্দিন ঘৰ নং : ৩৩০ বয়স : 56 লিঙ্গ : মহিলা	GCL1132214 ফটো উপলব্ধ
556 নাম : ৰফিকুল ইছলাম পিতাৰ নাম: ফকৰ উদ্দিন ঘৰ নং : ৩৩০ বয়স : 25 লিঙ্গ : পুৰুষ	GCL0491886 ফটো উপলব্ধ	557 নাম : জয়তাৰা বান স্বামীৰ নাম: ৰাশিদুল ইছলাম ঘৰ নং : ৩৩০ বয়স : 24 লিঙ্গ : মহিলা	GCL0611699 ফটো উপলব্ধ	558 নাম : ছফিকুল ইছলাম পিতাৰ নাম: ফকৰ উদ্দিন ঘৰ নং : 330 বয়স : 20 লিঙ্গ : পুৰুষ	PDN0101618 ফটো উপলব্ধ
559 নাম : এলাহী সেখ পিতাৰ নাম: কিতাব আলী ঘৰ নং : ৩৩২ বয়স : 50 লিঙ্গ : পুৰুষ	GCL1132225 ফটো উপলব্ধ	560 নাম : বাছিবন বিবি স্বামীৰ নাম: এলাহী সেখ ঘৰ নং : ৩৩২ বয়স : 39 লিঙ্গ : মহিলা	GCL1132236 ফটো উপলব্ধ	561 নাম : বামনী বেওয়া স্বামীৰ নাম: কিতাব আলী ঘৰ নং : ৩৩৩ বয়স : 91 লিঙ্গ : মহিলা	GCL1132258 ফটো উপলব্ধ
562 নাম : বাছেৰ আলী পিতাৰ নাম: কিতাব আলী ঘৰ নং : ৩৩৩ বয়স : 47 লিঙ্গ : পুৰুষ	GCL1132247 ফটো উপলব্ধ	563 নাম : মেবিনা খাতুন স্বামীৰ নাম: বাছেৰ আলী ঘৰ নং : 333 বয়স : 32 লিঙ্গ : মহিলা	GCL0110668 ফটো উপলব্ধ	564 নাম : পান ফুল বেওয়া স্বামীৰ নাম: কিতাব আলী ঘৰ নং : ৩৩৪ বয়স : 71 লিঙ্গ : মহিলা	GCL1132269 ফটো উপলব্ধ
565 নাম : হাছনা খাতুন স্বামীৰ নাম: ফুলচান আলী ঘৰ নং : ৩৩৪ক বয়স : 41 লিঙ্গ : মহিলা	GCL1132281 ফটো উপলব্ধ	566 নাম : ফুলচান আলী পিতাৰ নাম: কিতাব আলী ঘৰ নং : ৩৩৪ক বয়স : 39 লিঙ্গ : পুৰুষ	GCL1132270 ফটো উপলব্ধ	567 নাম : আবুল আইচ পিতাৰ নাম: কিতাব আলী ঘৰ নং : ৩৩৫ বয়স : 42 লিঙ্গ : পুৰুষ	GCL1132292 ফটো উপলব্ধ
568 নাম : শহিদা খাতুন স্বামীৰ নাম: আব্দুল আইচ ঘৰ নং : ৩৩৫ বয়স : 37 লিঙ্গ : মহিলা	GCL1132316 ফটো উপলব্ধ	569 নাম : কছিবন নেছা স্বামীৰ নাম: আবুল আইচ ঘৰ নং : 335 ক বয়স : 30 লিঙ্গ : মহিলা	GCL0294413 ফটো উপলব্ধ	570 নাম : নৰ আলম পিতাৰ নাম: ছোৰহাব আলী ঘৰ নং : 336 বয়স : 33 লিঙ্গ : পুৰুষ	GCL0039727 ফটো উপলব্ধ



571 নাম : সহিদৰ ইছলাম পিতাৰ নাম: আবু লাইজ. সেখ ঘৰ নং : 336 বয়স : 20 লিঙ্গ : পুৰুষ	PDN0122432 ফটো উপলব্ধ	S 572 নাম : বেহেনা বেগম পিতাৰ নাম: আব্দুৰ ৰহমান ঘৰ নং : 348 বয়স : 26 লিঙ্গ : মহিলা	HQQ0288563 ফটো উপলব্ধ	573 নাম : হাছেন আলী পিতাৰ নাম: নৰিপ উল্লাহ সোখ ঘৰ নং : 388 বয়স : 50 লিঙ্গ : পুৰুষ	GCL1132430 ফটো উপলব্ধ
574 নাম : আলেকজান খাতুন স্বামীৰ নাম: হাছেন আলী ঘৰ নং : 388 বয়স : 45 লিঙ্গ : মহিলা	GCL1132441 ফটো উপলব্ধ	575 নাম : আছিয়া খাতুন পিতাৰ নাম: হাছেন আলী ঘৰ নং : 388 বয়স : 26 লিঙ্গ : মহিলা	GCL0500090 ফটো উপলব্ধ	576 নাম : ছাইফুল ইছলাম পিতাৰ নাম: হাছেন আলী ঘৰ নং : 344 বয়স : 20 লিঙ্গ : পুৰুষ	PDN0221705 ফটো উপলব্ধ
577 নাম : হাওয়া খাতুন স্বামীৰ নাম: হেলাল উদ্দিন ঘৰ নং : 385 বয়স : 58 লিঙ্গ : মহিলা	GCL1132509 ফটো উপলব্ধ	578 নাম : ছাইফুল মণ্ডল পিতাৰ নাম: হেলাল উদ্দিন ঘৰ নং : 345 বয়স : 21 লিঙ্গ : পুৰুষ	PDN0217489 ফটো উপলব্ধ	579 নাম : আলাল উদ্দিন পিতাৰ নাম: উদ্দ্যাব আলী ঘৰ নং : 386 বয়স : 55 লিঙ্গ : পুৰুষ	GCL1132510 ফটো উপলব্ধ
580 নাম : আছিয়া খাতুন স্বামীৰ নাম: আলাল উদ্দিন ঘৰ নং : 386 বয়স : 50 লিঙ্গ : মহিলা	GCL1132521 ফটো উপলব্ধ	581 নাম : আশ্ৰাফুল আলম পিতাৰ নাম: আলাল উদ্দিন মণ্ডল ঘৰ নং : 346 বয়স : 31 লিঙ্গ : পুৰুষ	GCL0113688 ফটো উপলব্ধ	582 নাম : হাবিজা খাতুন স্বামীৰ নাম: আশ্ৰাফুল আলম ঘৰ নং : 386 বয়স : 24 লিঙ্গ : মহিলা	GCL1582949 ফটো উপলব্ধ
583 নাম : হালিমুন বেওয়া স্বামীৰ নাম: উদ্দ্যাব আলী ঘৰ নং : 389 বয়স : 82 লিঙ্গ : মহিলা	GCL1132532 ফটো উপলব্ধ	584 নাম : মালেকা খাতুন স্বামীৰ নাম: হাজি হাকিম উদ্দিন ঘৰ নং : 388 বয়স : 80 লিঙ্গ : মহিলা	GCL1132554 ফটো উপলব্ধ	585 নাম : জহিৰুল ইছলাম মণ্ডল পিতাৰ নাম: হাজি হাকিম উদ্দিন ঘৰ নং : 388 বয়স : 39 লিঙ্গ : পুৰুষ	GCL1132565 ফটো উপলব্ধ
586 নাম : আজিয়াল হক মণ্ডল পিতাৰ নাম: হাকিম উদ্দিন ঘৰ নং : 388 বয়স : 37 লিঙ্গ : পুৰুষ	GCL1132576 ফটো উপলব্ধ	E 587 নাম : মজিদা খাতুন স্বামীৰ নাম: জহিৰুল ইছলাম মণ্ডল ঘৰ নং : 388 বয়স : 31 লিঙ্গ : মহিলা	GCL2078651 ফটো উপলব্ধ	588 নাম : অজি বৰ ৰহমান পিতাৰ নাম: হাজি হাকিম উদ্দিন ঘৰ নং : 388 বয়স : 31 লিঙ্গ : পুৰুষ	GCL2078753 ফটো উপলব্ধ
589 নাম : জহুৰা খাতুন স্বামীৰ নাম: জহিৰুল ইছলাম মণ্ডল ঘৰ নং : 388 বয়স : 27 লিঙ্গ : মহিলা	GCL0396549 ফটো উপলব্ধ	590 নাম : ওয়াহেদ আলী মণ্ডল পিতাৰ নাম: হাকিম উদ্দিন ঘৰ নং : 389 বয়স : 50 লিঙ্গ : পুৰুষ	GCL1132587 ফটো উপলব্ধ	591 নাম : আজিৰন বিবি স্বামীৰ নাম: ওয়াহেদ আলী মণ্ডল ঘৰ নং : 389 বয়স : 45 লিঙ্গ : মহিলা	GCL1132598 ফটো উপলব্ধ
592 নাম : শাহা আলম পিতাৰ নাম: আলাল উদ্দিন ঘৰ নং : 389 বয়স : 23 লিঙ্গ : পুৰুষ	GCL1155514 ফটো উপলব্ধ	593 নাম : সাহিদা খাতুন পিতাৰ নাম: আলাল উদ্দিন ঘৰ নং : 389 বয়স : 22 লিঙ্গ : মহিলা	GCL1572841 ফটো উপলব্ধ	594 নাম : আকতাৰ ৰহমান মণ্ডল পিতাৰ নাম: ওয়াহেদ আলী মণ্ডল ঘৰ নং : 389 বয়স : 22 লিঙ্গ : পুৰুষ	GCL1669027 ফটো উপলব্ধ
595 নাম : শাহাজাহান সেখ পিতাৰ নাম: আলাল উদ্দিন ঘৰ নং : 389 বয়স : 42 লিঙ্গ : পুৰুষ	GCL1132634 ফটো উপলব্ধ	596 নাম : ৰহিমন বিবি স্বামীৰ নাম: শাহাজাহান সেখ ঘৰ নং : 389 বয়স : 38 লিঙ্গ : মহিলা	GCL1132601 ফটো উপলব্ধ	597 নাম : মিনা বেগম স্বামীৰ নাম: শাহাজাহান সেখ ঘৰ নং : 389 বয়স : 24 লিঙ্গ : মহিলা	GCL0556365 ফটো উপলব্ধ
598 নাম : শাহাজামাল সেখ পিতাৰ নাম: আলাল উদ্দিন ঘৰ নং : 389 বয়স : 32 লিঙ্গ : পুৰুষ	GCL1133079 ফটো উপলব্ধ	599 নাম : আলাল উদ্দিন পিতাৰ নাম: মোনছেৰ আলী ঘৰ নং : 389 বয়স : 80 লিঙ্গ : পুৰুষ	GCL1132612 ফটো উপলব্ধ	600 নাম : মমতাজ বেগম স্বামীৰ নাম: আলাল উদ্দিন ঘৰ নং : 389 বয়স : 55 লিঙ্গ : মহিলা	GCL1132623 ফটো উপলব্ধ



601 নাম : সাজিৰণ নেছা স্বামীৰ নাম : ৰফিকুল ইছলাম ঘৰ নং : 350 বয়স : 39 লিঙ্গ : মহিলা	GCL1132656 ফটো উপলব্ধ	D 602 নাম : সাজিৰণ নেছা স্বামীৰ নাম : ৰফিকুল ইছলাম ঘৰ নং : 351 বয়স : 40 লিঙ্গ : মহিলা	GCL1132667 ফটো উপলব্ধ	603 নাম : সহিদৰ ৰহমান পিতাৰ নাম : বেগলাল হোছেন ঘৰ নং : 352 বয়স : 29 লিঙ্গ : পুৰুষ	GCL0043406 ফটো উপলব্ধ
604 নাম : ছানোয়াৰ হোসেন পিতাৰ নাম : শাজাহান আলী ঘৰ নং : 354 বয়স : 34 লিঙ্গ : পুৰুষ	GCL1129186 ফটো উপলব্ধ	605 নাম : নূৰ ভানু খাতুন পিতাৰ নাম : ছায়েদ আলী সেখ ঘৰ নং : 371 বয়স : 55 লিঙ্গ : পুৰুষ	GCL1130376 ফটো উপলব্ধ	606 নাম : মনোৱাৰ বাদশা পিতাৰ নাম : সহৰ আলী ঘৰ নং : 19 বয়স : 23 লিঙ্গ : পুৰুষ	GCL0613331 ফটো উপলব্ধ
S 607 নাম : বাক্সাৰ আলী পিতাৰ নাম : তুমছেৰ আলী ঘৰ নং : ২২ কেন্দ্ৰ নং ১৪২ বয়স : 126 লিঙ্গ : পুৰুষ	GCL1125059 ফটো উপলব্ধ	608 নাম : ৰহিমা খাতুন স্বামীৰ নাম : আদিল মালেক ঘৰ নং : ১৪৮ কেন্দ্ৰ নং ১৪২ বয়স : 55 লিঙ্গ : মহিলা	GCL1128354 ফটো উপলব্ধ	# 609 নাম : ৰহমআলী আহমেদ পিতাৰ নাম : আদিল মালেক ঘৰ নং : ১৪৮ কেন্দ্ৰ নং ১৪২ বয়স : 44 লিঙ্গ : পুৰুষ	GCL1128365 ফটো উপলব্ধ
610 নাম : জাহাঙ্গীৰ আলম মণ্ডল পিতাৰ নাম : জাকিৰ আলী ঘৰ নং : ঘৰ নং-২৬২ খণ্ড নং - ১৪২ বয়স : 23 লিঙ্গ : পুৰুষ	GCL0616839 ফটো উপলব্ধ	611 নাম : হেলাল উদ্দিন পিতাৰ নাম : উদ্যোব আলী ঘৰ নং : ঘৰ নং ৩৪৫ কেন্দ্ৰ নং ১৪২ বয়স : 58 লিঙ্গ : পুৰুষ	GCL1132496 ফটো উপলব্ধ	612 নাম : সাহিদুল মণ্ডল পিতাৰ নাম : হেলাল উদ্দিন ঘৰ নং : ঘৰ নং ৩৪৫ কেন্দ্ৰ নং ১৪২ বয়স : 26 লিঙ্গ : পুৰুষ	GCL0399790 ফটো উপলব্ধ
613 নাম : আহমা খাতুন পিতাৰ নাম : আতৰ আলী ঘৰ নং : ঘৰ নং.৪৩ খণ্ড নং.৪৪ বয়স : 20 লিঙ্গ : মহিলা	PDN0054635 ফটো উপলব্ধ	614 নাম : খাদিজা খাতুন স্বামীৰ নাম : শহিদুল ইছলাম ঘৰ নং : ঘৰ নং-98 বয়স : 20 লিঙ্গ : মহিলা	PDN0110510 ফটো উপলব্ধ	615 নাম : মেহাৰুল ইছলাম পিতাৰ নাম : ৰহিম বাদশা ঘৰ নং : হাউস নো 101 পাৰ্ট নো ৪৪ বয়স : 20 লিঙ্গ : পুৰুষ	PDN0011601 ফটো উপলব্ধ
616 নাম : আকছাদৰ ৰহমান পিতাৰ নাম : আছৰুদ্দিন ঘৰ নং : 108 বয়স : 23 লিঙ্গ : পুৰুষ	GCL0623330 ফটো উপলব্ধ	S 617 নাম : মুনজিলা খাতুন স্বামীৰ নাম : মোনোৱাৰ ঘৰ নং : ঘৰ নং 137 কেন্দ্ৰ নং 142 বয়স : 22 লিঙ্গ : মহিলা	GCL2129690 ফটো উপলব্ধ	S 618 নাম : তাজমিনা ইয়াছমিন স্বামীৰ নাম : সাহিদৰ ইছলাম ঘৰ নং : ঘৰ নং 159 খণ্ড নং ৪৪ বয়স : 21 লিঙ্গ : মহিলা	PDN0046672 ফটো উপলব্ধ
619 নাম : ৰাশিদুল ইছলাম পিতাৰ নাম : আবুল কালাম ঘৰ নং : ঘৰ নং 283, খণ্ড নং ৪৪ বয়স : 21 লিঙ্গ : পুৰুষ	PDN0062174 ফটো উপলব্ধ	# 620 নাম : আঞ্জ মনোবাৰা বেগম স্বামীৰ নাম : আবেদ আলী ঘৰ নং : ঘৰ নং 312 খণ্ড ৪৪ বয়স : 40 লিঙ্গ : মহিলা	GCL1122061 ফটো উপলব্ধ	# 621 নাম : ৰোজফা খাতুন পিতাৰ নাম : আদৰ ৰেজ্জাক ঘৰ নং : ঘৰ নং 321, খণ্ড নং ৪৪ বয়স : 23 লিঙ্গ : মহিলা	PDN0054718 ফটো উপলব্ধ
# 622 নাম : ছফিকুল ইছলাম পিতাৰ নাম : আব্দুল ৰাশিদ ঘৰ নং : ঘৰ নং-321, খণ্ড নং ৪৪ বয়স : 20 লিঙ্গ : পুৰুষ	PDN0054569 ফটো উপলব্ধ	623 নাম : মুনজিলা খাতুন স্বামীৰ নাম : বাক্সাৰ আলী ঘৰ নং : হাউস নো 344 পাৰ্ট নো ৪৪ বয়স : 22 লিঙ্গ : মহিলা	PDN0086538 ফটো উপলব্ধ	624 নাম : বাক্সাৰ আলী পিতাৰ নাম : হাছেন আলী ঘৰ নং : ঘৰ নং 344/খণ্ড নং ৪৪ বয়স : 20 লিঙ্গ : পুৰুষ	PDN0044073 ফটো উপলব্ধ
625 নাম : মনোৱাৰা বেগম স্বামীৰ নাম : শাহা আলম ঘৰ নং : ঘৰ নং 349, খণ্ড নং ৪৪ বয়স : 22 লিঙ্গ : মহিলা	PDN0072827 ফটো উপলব্ধ	S 626 নাম : ৰাশিদুল ইছলাম পিতাৰ নাম : আমিৰ আলী ঘৰ নং : ২৪ বয়স : 24 লিঙ্গ : পুৰুষ	GCL0619965 ফটো উপলব্ধ	627 নাম : মোকছেদ আলী পিতাৰ নাম : সহৰ আলী ঘৰ নং : পাৰ্ট নো ৪৪ হাউস নো 17 বয়স : 20 লিঙ্গ : পুৰুষ	PDN0059956 ফটো উপলব্ধ
S 628 নাম : ফালানী খাতুন স্বামীৰ নাম : ছানোৱাৰ হুছেইন ঘৰ নং : পাৰ্ট নো ৪৪ হাউস নো 74 বয়স : 22 লিঙ্গ : মহিলা	PDN0065623 ফটো উপলব্ধ	629 নাম : আব্দুল কাদের পিতাৰ নাম : আলা বক্সো সেখ ঘৰ নং : পাৰ্ট নো ৪৪ হাউস নো 210 বয়স : 55 লিঙ্গ : পুৰুষ	GCL1131039 ফটো উপলব্ধ	# 630 নাম : ছাইফুল আলম পিতাৰ নাম : ছকেৰ আলী ঘৰ নং : 184 বয়স : 24 লিঙ্গ : পুৰুষ	GCL0532739 ফটো উপলব্ধ



# 631	GCL1194448
নাম : আৰিফা খাতুন স্বামীৰ নাম : ছাইফুল আলম ঘৰ নং : 184 বয়স : 22 লিঙ্গ : মহিলা	ফটো উপলব্ধ

# 632	PDN0231712
নাম : বাকিবউল হক পিতাৰ নাম : ছলিম উদ্দিন ঘৰ নং : কেন্দ্ৰ নং 89 ঘৰ নং 317 বয়স : 19 লিঙ্গ : পুৰুষ	ফটো উপলব্ধ

# 633	GCL2129245
নাম : ছাইফুল ইছলাম পিতাৰ নাম : ছামাদ আলী ঘৰ নং : খণ্ড নং 142/ঘৰ নং 235 বয়স : 22 লিঙ্গ : পুৰুষ	ফটো উপলব্ধ

# 634	PDN0106625
নাম : আমিৰুল ইছলাম পিতাৰ নাম : এলাহী সেখ ঘৰ নং : 332 বয়স : 21 লিঙ্গ : পুৰুষ	ফটো উপলব্ধ



635	1	GCL0375642
নাম : নাজমা খাতুন পিতাৰ নাম: লালচান মোল্ল্যা ঘৰ নং : ঘৰ নং 325 বয়স : 27 লিঙ্গ : মহিলা		
ফটো উপলব্ধ		

636	1	PDN0248641
নাম : সহিদৰ বহমান পিতাৰ নাম: শুকুৰ আলী ঘৰ নং : 177 বয়স : 18 লিঙ্গ : পুৰুষ		
ফটো উপলব্ধ		

637	1	PDN0253997
নাম : ছফিকুল ইছলাম পিতাৰ নাম: ছামাদ আলী ঘৰ নং : 235 বয়স : 21 লিঙ্গ : পুৰুষ		
ফটো উপলব্ধ		

638	1	PDN0267187
নাম : নুৰজামাল ইছলাম পিতাৰ নাম: কাশেম আলী ঘৰ নং : 295 বয়স : 19 লিঙ্গ : পুৰুষ		
ফটো উপলব্ধ		

639	1	PDN0271833
নাম : আমিনুল হক পিতাৰ নাম: নকিম উদ্দিন ঘৰ নং : 218 বয়স : 19 লিঙ্গ : পুৰুষ		
ফটো উপলব্ধ		

640	1	PDN0275131
নাম : ইলিয়াছ খান পিতাৰ নাম: ছুৰমান আলী খান ঘৰ নং : 302 বয়স : 19 লিঙ্গ : পুৰুষ		
ফটো উপলব্ধ		

641	1	PDN0277350
নাম : তছলিমা খাতুন স্বামীৰ নাম: সাহিদুল মণ্ডল ঘৰ নং : 345 বয়স : 20 লিঙ্গ : মহিলা		
ফটো উপলব্ধ		

642	1	PDN0280180
নাম : নুৰবানু খাতুন পিতাৰ নাম: আব্দুল হামিদ খান ঘৰ নং : 300 বয়স : 22 লিঙ্গ : মহিলা		
ফটো উপলব্ধ		

643	1	PDN0315663
নাম : নাছৰিনা খানম পিতাৰ নাম: কুজৰত আলী খান ঘৰ নং : ৩০২ বয়স : 19 লিঙ্গ : মহিলা		ফটো উপলব্ধ

644	1	PDN0315770
নাম : শাৰমিনা আকতাৰ পিতাৰ নাম: সুৰজত আলী খান ঘৰ নং : ৩০১ বয়স : 20 লিঙ্গ : মহিলা		ফটো উপলব্ধ

ভোটাৰৰ সাৰাংশ

A) ভোটাৰৰ সংখ্যা

	তালিকাৰ প্ৰকাৰ	তালিকাৰ চিনাক্তকৰণ	ভোটাৰৰ সংখ্যা							
			পুৰুষ	মহিলা	৩য় লিঙ্গ	মুঠ				
I	মূল তালিকা	মূল তালিকা	বিশেষ সংশোধন, 2026 চনৰ পূৰ্বৰ 2025 চনৰ মূল তালিকাৰ লগত থকা সংযোজন সমূহ একত্ৰিতকৰন কৰা তালিকা।				340	294	0	634
II	যোগ তালিকা	পৰিপূৰক 1	বিশেষ সংক্ষিপ্ত সংশোধন, 2026				5	3	0	8
		পৰিপূৰক 2	অনবিচ্ছিন্ন সংশোধন 2026				0	2	0	2
			মুঠ				5	5	0	10
III	বিয়োজন তালিকা	পৰিপূৰক 1	বিশেষ সংক্ষিপ্ত সংশোধন, 2026				7	10	0	17
		পৰিপূৰক 2	অনবিচ্ছিন্ন সংশোধন 2026				0	0	0	0
			মুঠ				7	10	0	17
IV	লিংগ ক্ষেত্ৰত পৰিবৰ্তনৰ বাবে পাৰ্থক্য					0	0	0	0	
এই সংশোধনৰ পিছত ভোটাৰ তালিকাত ভোটাৰৰ মুঠ সংখ্যা (I+II-III+IV)						338	289	0	627	

B) শুধৰনীৰ সংখ্যা

তালিকাৰ প্ৰকাৰ	তালিকাৰ চিনাক্তকৰণ	শুধৰনীৰ সংখ্যা
পৰিপূৰক 1	বিশেষ সংক্ষিপ্ত সংশোধন, 2026	70
পৰিপূৰক 2	অনবিচ্ছিন্ন সংশোধন 2026	3
	মুঠ	73

নিৰ্বাচক পঞ্জীয়ন বিষয়াৰ স্বাক্ষৰ

E-মৃত, S-স্থানান্তৰিত/ বাসস্থান পৰিবৰ্তন, R-প্ৰতিলিপি, M-নিখোজ, Q-অযোগ্য