



ভোটাৰ তালিকা 2026 S03 অসম

বিধানসভা সমষ্টিৰ নম্বৰ, নাম আৰু সংৰক্ষণৰ স্থিতি : 90 - দুলািয়াজান (সাধাৰণ)		খণ্ড নং : 17																			
এই বিধানসভা সমষ্টিত কোন সংসদীয় সমষ্টিৰ অন্তৰ্গত তাৰ নম্বৰ, নাম আৰু সংৰক্ষণ স্থিতি : 13 - ডিব্ৰুগড় (সাধাৰণ)																					
1. সংশোধনৰ বিৱৰণ																					
সংশোধনৰ বছৰ	2026	তালিকাৰ চিনাক্তকৰণ																			
ভিত্তি তাৰিখ	01-04-2026	বিশেষ সংশোধন, 2026 চনৰ পূৰ্বৰ 2025 চনৰ মূল তালিকাৰ লগত থকা সংযোজন সমূহ একত্ৰিতকৰণ কৰা তালিকা।																			
সংশোধনৰ প্ৰকাৰ	বিশেষ সংশোধন 2026																				
প্ৰকাশনৰ তাৰিখ	23-03-2026																				
2. খণ্ড আৰু ভোটগ্ৰহন কেন্দ্ৰৰ বিৱৰণ																					
খণ্ডৰ অন্তৰ্গত এলেকা সমূহৰ নম্বৰ আৰু নাম																					
1-উইলটন বাগান	<table border="1" style="width: 100%; border-collapse: collapse;"> <tr> <td>মূল চহৰ/গাওঁ</td> <td>: উইলটন টি ই</td> </tr> <tr> <td>ৱাৰ্ড নং</td> <td>:</td> </tr> <tr> <td>ডাকঘৰ</td> <td>: টেঙাখাত</td> </tr> <tr> <td>পুলিচ থানা</td> <td>: টেঙাখাত</td> </tr> <tr> <td>ব্লক</td> <td>: টেঙাখাত</td> </tr> <tr> <td>ৰাজহ চক্ৰ</td> <td>: টেঙাখাত</td> </tr> <tr> <td>জিলা</td> <td>: ডিব্ৰুগড়</td> </tr> <tr> <td>পিনকোড</td> <td>: 786103</td> </tr> </table>					মূল চহৰ/গাওঁ	: উইলটন টি ই	ৱাৰ্ড নং	:	ডাকঘৰ	: টেঙাখাত	পুলিচ থানা	: টেঙাখাত	ব্লক	: টেঙাখাত	ৰাজহ চক্ৰ	: টেঙাখাত	জিলা	: ডিব্ৰুগড়	পিনকোড	: 786103
মূল চহৰ/গাওঁ	: উইলটন টি ই																				
ৱাৰ্ড নং	:																				
ডাকঘৰ	: টেঙাখাত																				
পুলিচ থানা	: টেঙাখাত																				
ব্লক	: টেঙাখাত																				
ৰাজহ চক্ৰ	: টেঙাখাত																				
জিলা	: ডিব্ৰুগড়																				
পিনকোড	: 786103																				
3. ভোটগ্ৰহন কেন্দ্ৰৰ বিৱৰণ																					
ভোটগ্ৰহন কেন্দ্ৰৰ নম্বৰ আৰু নাম :		ভোটগ্ৰহন কেন্দ্ৰৰ প্ৰকাৰ (পুৰুষ/মহিলা/সাধাৰণ)		সাধাৰণ																	
17 - উইলটন টি ই এল পি স্কুল (দক্ষিণ)		খণ্ডৰ অন্তৰ্গত সহায়ক ভোটগ্ৰহন কেন্দ্ৰৰ সংখ্যা :		0																	
ভোটগ্ৰহন কেন্দ্ৰৰ ঠিকনা :																					
উইলটন টি ই এল পি স্কুল, উইলটন টি ই 22/157 অ আৰ আৰ গ্ৰান্ট গাঁও, ডাকঘৰ -ভাজনি, ৭৮৬১০৩																					
4. ভোটাৰৰ সংখ্যা																					
আৰম্ভনি ক্ৰমিক নং	শেষ ক্ৰমিক নং	মুঠ ভোটাৰ																			
		পুৰুষ	মহিলা	৩য় লিঙ্গ	মুঠ																
1	693	264	332	0	596																

নিৰ্বাচক পঞ্জীয়ন বিষয়াৰ স্বাক্ষৰ

Nazri Naksha



Google Map View



Polling Station Building Front View



ভোটগ্ৰহন কেন্দ্ৰৰ সন্মুখৰ দৃশ্য



Cad View

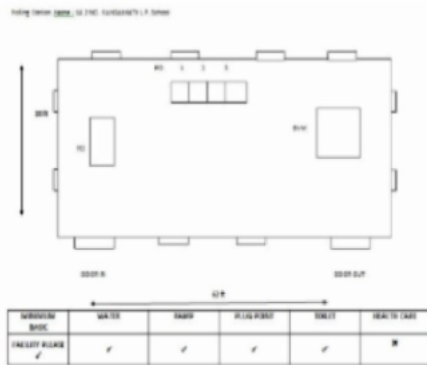

Key MAP View





1 নাম : দেবো ভূমিজ পিতাৰ নাম: ৰঞ্জিত ভূমিজ ঘৰ নং : 9 বয়স : 21 লিঙ্গ : পুৰুষ	ZJB0149377 ফটো উপলব্ধ	2 নাম : অনিতা ভূমিজ স্বামীৰ নাম: লচমন ভূমিজ ঘৰ নং : 102 বয়স : 21 লিঙ্গ : মহিলা	ZJB0154369 ফটো উপলব্ধ	3 নাম : নিকিতা ভূমিজ অন্যান্য: ৰোমিঙ ভূমিজ ঘৰ নং : 102 বয়স : 19 লিঙ্গ : মহিলা	ZJB0152736 ফটো উপলব্ধ
4 নাম : অনিতা ভূমিজ স্বামীৰ নাম: ভৰত ভূমিজ ঘৰ নং : 104 বয়স : 31 লিঙ্গ : মহিলা	ZJB0155259 ফটো উপলব্ধ	5 নাম : লক্ষ্মীমনি পাটৰ মাতৃৰ নাম: ফুলমনি পাটৰ ঘৰ নং : 133 বয়স : 29 লিঙ্গ : মহিলা	ZJB0155069 ফটো উপলব্ধ	6 নাম : আউক পাটৰ পিতাৰ নাম: সমাৰু পাটৰ ঘৰ নং : 141 বয়স : 23 লিঙ্গ : পুৰুষ	ZJB0156026 ফটো উপলব্ধ
E 7 নাম : হিৰা কুমী পিতাৰ নাম: লঙৰো কুমী ঘৰ নং : 165 বয়স : 60 লিঙ্গ : পুৰুষ	KZL0005356 ফটো উপলব্ধ	8 নাম : সুনীতা কুমী স্বামীৰ নাম: শকীসন কুমী ঘৰ নং : 34 বয়স : 34 লিঙ্গ : মহিলা	KZL0388793 ফটো উপলব্ধ	9 নাম : চান্দমনি মাহাতু স্বামীৰ নাম: ধৰুপ কুমী ঘৰ নং : 33 বয়স : 33 লিঙ্গ : মহিলা	KZL0391664 ফটো উপলব্ধ
10 নাম : লবিন কুমী পিতাৰ নাম: হীৰালাল কুমী ঘৰ নং : 165 বয়স : 33 লিঙ্গ : পুৰুষ	KZL0470609 ফটো উপলব্ধ	11 নাম : শকীচন কুমী পিতাৰ নাম: হীৰালাল কুমী ঘৰ নং : 165 বয়স : 33 লিঙ্গ : পুৰুষ	KZL0388843 ফটো উপলব্ধ	12 নাম : গবীন কুমী পিতাৰ নাম: হিৰা কুমী ঘৰ নং : 165 বয়স : 31 লিঙ্গ : পুৰুষ	KZL0391805 ফটো উপলব্ধ
E 13 নাম : অশ্ৰীতা কুমী স্বামীৰ নাম: লয়ন কুমী ঘৰ নং : 165 বয়স : 24 লিঙ্গ : মহিলা	KZL0470674 ফটো উপলব্ধ	14 নাম : ৰাজ মাঝি পিতাৰ নাম: ৰামদাস মাঝি ঘৰ নং : 166 বয়স : 21 লিঙ্গ : পুৰুষ	ZJB0141143 ফটো উপলব্ধ	E 15 নাম : হেলা খাৰীয়া পিতাৰ নাম: পাগলী খাৰীয়া ঘৰ নং : 166 বয়স : 65 লিঙ্গ : পুৰুষ	KZL0005357 ফটো উপলব্ধ
16 নাম : টুটমনী খাৰীয়া স্বামীৰ নাম: হেলা ঘৰ নং : 168 বয়স : 60 লিঙ্গ : মহিলা	KZL0005358 ফটো উপলব্ধ	17 নাম : দিলিপ খাৰীয়া পিতাৰ নাম: হেলা খাৰীয়া ঘৰ নং : 168 বয়স : 35 লিঙ্গ : পুৰুষ	KZL1240171 ফটো উপলব্ধ	18 নাম : লাজৰচ খাৰীয়া পিতাৰ নাম: হেলা খাৰীয়া ঘৰ নং : 168 বয়স : 28 লিঙ্গ : পুৰুষ	KZL0247593 ফটো উপলব্ধ
19 নাম : মইনা কুমী স্বামীৰ নাম: গবিন কুমী ঘৰ নং : 168 বয়স : 24 লিঙ্গ : মহিলা	KZL1349174 ফটো উপলব্ধ	20 নাম : মাল মূড়া পিতাৰ নাম: চামেল মূড়া ঘৰ নং : 169 বয়স : 72 লিঙ্গ : পুৰুষ	KZL0005359 ফটো উপলব্ধ	21 নাম : সুনীতা মূড়া স্বামীৰ নাম: মালি মূড়া ঘৰ নং : 169 বয়স : 62 লিঙ্গ : মহিলা	KZL0005360 ফটো উপলব্ধ
22 নাম : চালামা চৰেং স্বামীৰ নাম: লিউ কনগাডী ঘৰ নং : 169 বয়স : 44 লিঙ্গ : মহিলা	ZJB0145565 ফটো উপলব্ধ	23 নাম : লিউ কান্দাদী পিতাৰ নাম: মালু মূড়া ঘৰ নং : 169 বয়স : 41 লিঙ্গ : পুৰুষ	KZL0005361 ফটো উপলব্ধ	24 নাম : এলিনা কাঙগাদি পিতাৰ নাম: মালু মূড়া ঘৰ নং : 169 বয়স : 31 লিঙ্গ : মহিলা	KZL0388322 ফটো উপলব্ধ
25 নাম : টিনা কানগাডী পিতাৰ নাম: মালু কানগাডী ঘৰ নং : 169 বয়স : 31 লিঙ্গ : মহিলা	KZL0544189 ফটো উপলব্ধ	26 নাম : ইলদ বাগ পিতাৰ নাম: গৰা বাগ ঘৰ নং : 190 বয়স : 72 লিঙ্গ : পুৰুষ	KZL0005362 ফটো উপলব্ধ	E 27 নাম : বেনেৰেত ৰাঙ্গ স্বামীৰ নাম: ইলদ বাগ ঘৰ নং : 190 বয়স : 68 লিঙ্গ : মহিলা	KZL1240228 ফটো উপলব্ধ
28 নাম : হেলাৰুচ বাগ পিতাৰ নাম: ইলদ বাগ ঘৰ নং : 190 বয়স : 55 লিঙ্গ : পুৰুষ	KZL1240239 ফটো উপলব্ধ	29 নাম : অৰুনা বাগ স্বামীৰ নাম: হেলাৰুচ বাগ ঘৰ নং : 190 বয়স : 50 লিঙ্গ : মহিলা	KZL0005363 ফটো উপলব্ধ	30 নাম : আগষ্টীনা গৰীয়া পিতাৰ নাম: মিখেল গৰীয়া ঘৰ নং : 190 বয়স : 48 লিঙ্গ : মহিলা	KZL0005365 ফটো উপলব্ধ



31 নাম : পাউলুচ বাগ পিতাৰ নাম: ইলুড বাগ ঘৰ নং : ১৭০ বয়স : 48 লিঙ্গ : পুৰুষ	KZL0005364 ফটো উপলব্ধ	32 নাম : প্ৰেমীকা বাগ পিতাৰ নাম: ইলুড বাগ ঘৰ নং : ১৭০ বয়স : 46 লিঙ্গ : মহিলা	KZL1240262 ফটো উপলব্ধ	33 নাম : আশিছ গৰীয়া পিতাৰ নাম: মিখেল গৰীয়া ঘৰ নং : ১৭০ বয়স : 40 লিঙ্গ : পুৰুষ	KZL0005366 ফটো উপলব্ধ
34 নাম : অনপমা বাগ স্বামীৰ নাম: পাউলুচ বাগ ঘৰ নং : ১৭০ বয়স : 36 লিঙ্গ : মহিলা	KZL0005367 ফটো উপলব্ধ	35 নাম : ববট বাগ পিতাৰ নাম: ইলুড বাগ ঘৰ নং : ১৭০ বয়স : 31 লিঙ্গ : পুৰুষ	KZL0040667 ফটো উপলব্ধ	36 নাম : হেমপ্ৰথা বাগ পিতাৰ নাম: হেলাৰুচ বাগ ঘৰ নং : 170 বয়স : 24 লিঙ্গ : মহিলা	ZJB0039933 ফটো উপলব্ধ
37 নাম : মাৰিয়াম গৰীয়া স্বামীৰ নাম: মিখেল গৰীয়া ঘৰ নং : ১৭০ক বয়স : 67 লিঙ্গ : মহিলা	KZL0005368 ফটো উপলব্ধ	38 নাম : জেমছ গুড়িয়া পিতাৰ নাম: মিখেল গুড়িয়া ঘৰ নং : ১৭০ক বয়স : 42 লিঙ্গ : পুৰুষ	KZL0005369 ফটো উপলব্ধ	39 নাম : লীলিমা গৰীয়া পিতাৰ নাম: মিখেল গৰীয়া ঘৰ নং : ১৭০ক বয়স : 36 লিঙ্গ : মহিলা	KZL1240308 ফটো উপলব্ধ
40 নাম : কাৰ্ভিৰিণা গৰীয়া স্বামীৰ নাম: আশিচ গৰীয়া ঘৰ নং : ১৭০ক বয়স : 35 লিঙ্গ : মহিলা	KZL0005370 ফটো উপলব্ধ	41 নাম : মাৰিউছ গুড়িয়া পিতাৰ নাম: মিখেল গুড়িয়া ঘৰ নং : ১৭০ক বয়স : 33 লিঙ্গ : পুৰুষ	KZL0005371 ফটো উপলব্ধ	42 নাম : কাৰিয়ানী গুৰিয়া স্বামীৰ নাম: জেমোছ গুৰিয়া ঘৰ নং : ১৭০ক বয়স : 32 লিঙ্গ : মহিলা	KZL1887850 ফটো উপলব্ধ
43 নাম : বালু গৰীয়া পিতাৰ নাম: ইচটিফান গৰীয়া ঘৰ নং : ১৭১ বয়স : 58 লিঙ্গ : পুৰুষ	KZL0005372 ফটো উপলব্ধ	44 নাম : চমাৰী গৰীয়া স্বামীৰ নাম: বালুক গৰীয়া ঘৰ নং : ১৭১ বয়স : 54 লিঙ্গ : মহিলা	KZL0005373 ফটো উপলব্ধ	45 নাম : ইচটেলো গুড়ীয়া পিতাৰ নাম: বালুক গুড়ীয়া ঘৰ নং : ১৭১ বয়স : 31 লিঙ্গ : মহিলা	KZL0191890 ফটো উপলব্ধ
46 নাম : চামৰ মিৰধা পিতাৰ নাম: লালবাবু মিৰধা ঘৰ নং : ১৭২ বয়স : 70 লিঙ্গ : পুৰুষ	KZL1240364 ফটো উপলব্ধ	47 নাম : সৰস্বতী কৰ্মকাৰ স্বামীৰ নাম: ৰাজেশ কৰ্মকাৰ ঘৰ নং : ১৭২ বয়স : 32 লিঙ্গ : মহিলা	KZL0191551 ফটো উপলব্ধ	48 নাম : মাগডালী মূড়া স্বামীৰ নাম: চামেল মূড়া ঘৰ নং : ১৭৩ বয়স : 59 লিঙ্গ : মহিলা	KZL1240386 ফটো উপলব্ধ
E 49 নাম : এটবাৰী মূড়া পিতাৰ নাম: চামেল ঘৰ নং : ১৭৩ বয়স : 52 লিঙ্গ : মহিলা	KZL1240397 ফটো উপলব্ধ	50 নাম : ফলকুৰী মূৰা স্বামীৰ নাম: হিষ্টপন মূৰা ঘৰ নং : ১৭৩ বয়স : 31 লিঙ্গ : মহিলা	KZL0388355 ফটো উপলব্ধ	E 51 নাম : পাউলীনা মূড়া পিতাৰ নাম: ভন্দে মূড়া ঘৰ নং : ১৭৪ বয়স : 58 লিঙ্গ : মহিলা	KZL0005374 ফটো উপলব্ধ
52 নাম : ইচটিফান মূড়া পিতাৰ নাম: ভন্দে মূড়া ঘৰ নং : ১৭৪ বয়স : 55 লিঙ্গ : পুৰুষ	KZL1240411 ফটো উপলব্ধ	53 নাম : ৰবেট চাম্পিয়া পিতাৰ নাম: বন্দে চাম্পিয়া ঘৰ নং : ১৭৪ বয়স : 53 লিঙ্গ : পুৰুষ	KZL0005375 ফটো উপলব্ধ	54 নাম : অঞ্জলা চামপীয়া বাঘুৱাৰ স্বামীৰ নাম: ইষ্টিফান চামপীয়া ঘৰ নং : ১৭৪ বয়স : 50 লিঙ্গ : মহিলা	KZL0041806 ফটো উপলব্ধ
55 নাম : চুফিয়া চাম্পিয়া পিতাৰ নাম: বেঞ্জামিন চাম্পিয়া ঘৰ নং : ১৭৪ বয়স : 48 লিঙ্গ : মহিলা	KZL0005376 ফটো উপলব্ধ	56 নাম : কৰুণা হামচয় স্বামীৰ নাম: ৰবেট মূৰা ঘৰ নং : ১৭৪ বয়স : 47 লিঙ্গ : মহিলা	CCY9840975 ফটো উপলব্ধ	E 57 নাম : চৰকো মাৰি পিতাৰ নাম: হাত্ৰো মাৰি ঘৰ নং : ১৭৫ বয়স : ৭৪ লিঙ্গ : পুৰুষ	KZL0005377 ফটো উপলব্ধ
58 নাম : শংকৰ মাৰি পিতাৰ নাম: চৰকো মাৰি ঘৰ নং : ১৭৫ বয়স : 45 লিঙ্গ : মহিলা	KZL1887190 ফটো উপলব্ধ	59 নাম : চনিয়াৰ মাৰি পিতাৰ নাম: চৰকো মাৰি ঘৰ নং : ১৭৫ বয়স : 37 লিঙ্গ : মহিলা	KZL1887214 ফটো উপলব্ধ	60 নাম : চিব মাৰি পিতাৰ নাম: চৰকো মাৰি ঘৰ নং : ১৭৫ বয়স : 34 লিঙ্গ : পুৰুষ	KZL1887203 ফটো উপলব্ধ



<p>E 61 KZL0005378</p> <p>নাম : কান কুম্বী পিতাৰ নাম : প্ৰানমনি কুম্বী ঘৰ নং : ১৭৬ বয়স : 80 লিঙ্গ : পুৰুষ</p> <p>ফটো উপলব্ধ</p>	<p>E 62 KZL0005379</p> <p>নাম : প্ৰান কুম্বী পিতাৰ নাম : কানু ঘৰ নং : ১৭৬ বয়স : 65 লিঙ্গ : পুৰুষ</p> <p>ফটো উপলব্ধ</p>	<p>E 63 KZL0005380</p> <p>নাম : লক্ষীমনি কুম্বী পিতাৰ নাম : প্ৰান কুম্বী ঘৰ নং : ১৭৬ বয়স : 60 লিঙ্গ : মহিলা</p> <p>ফটো উপলব্ধ</p>
<p>64 KZL1534155</p> <p>নাম : বিচাল মুড়া পিতাৰ নাম : বম্বেছ মুড়া ঘৰ নং : ১৭৬ বয়স : 25 লিঙ্গ : পুৰুষ</p> <p>ফটো উপলব্ধ</p>	<p>65 KZL0005382</p> <p>নাম : বাবুল খাৰীয়া পিতাৰ নাম : খজু খাৰীয়া ঘৰ নং : ১৭৭ বয়স : 60 লিঙ্গ : পুৰুষ</p> <p>ফটো উপলব্ধ</p>	<p>66 KZL0005383</p> <p>নাম : পুনম খাৰীয়া স্বামীৰ নাম : বাবলা খাৰীয়া ঘৰ নং : ১৭৭ বয়স : 55 লিঙ্গ : মহিলা</p> <p>ফটো উপলব্ধ</p>
<p>E 67 KZL0005384</p> <p>নাম : বাৰ্জেশ খাৰীয়া পিতাৰ নাম : খজু খাৰীয়া ঘৰ নং : ১৭৭ বয়স : 50 লিঙ্গ : পুৰুষ</p> <p>ফটো উপলব্ধ</p>	<p>68 KZL1240591</p> <p>নাম : চুত খাৰীয়া পিতাৰ নাম : খজু খাৰীয়া ঘৰ নং : ১৭৭ বয়স : 46 লিঙ্গ : পুৰুষ</p> <p>ফটো উপলব্ধ</p>	<p>69 ZJB0024554</p> <p>নাম : ললিতা সহাগী স্বামীৰ নাম : সতু খাৰীয়া ঘৰ নং : 177 বয়স : 32 লিঙ্গ : মহিলা</p> <p>ফটো উপলব্ধ</p>
<p>70 KZL0384784</p> <p>নাম : কিশোৰ খেৰিয়া পিতাৰ নাম : বাবুল খেৰিয়া ঘৰ নং : ১৭৭ বয়স : 26 লিঙ্গ : পুৰুষ</p> <p>ফটো উপলব্ধ</p>	<p>71 ZJB0151472</p> <p>নাম : বিশা মুণ্ডা স্বামীৰ নাম : শ্যাম মুণ্ডা ঘৰ নং : 177 বয়স : 24 লিঙ্গ : মহিলা</p> <p>ফটো উপলব্ধ</p>	<p># 72 KZL0005385</p> <p>নাম : চুনকু খাৰীয়া পিতাৰ নাম : বিৰচা খাৰীয়া ঘৰ নং : ১৭৯ বয়স : 69 লিঙ্গ : পুৰুষ</p> <p>ফটো উপলব্ধ</p>
<p>73 KZL0005386</p> <p>নাম : তেৰচা খাৰীয়া স্বামীৰ নাম : চুনকু খাৰীয়া ঘৰ নং : ১৭৯ বয়স : 65 লিঙ্গ : মহিলা</p> <p>ফটো উপলব্ধ</p>	<p>74 KZL1887225</p> <p>নাম : কুপা কুল্লু পিতাৰ নাম : চুনকু খাৰীয়া ঘৰ নং : ১৭৯ বয়স : 35 লিঙ্গ : মহিলা</p> <p>ফটো উপলব্ধ</p>	<p>75 KZL0470799</p> <p>নাম : বিন লণ্ডণ কুল্লু স্বামীৰ নাম : এলবাট কুল্লু ঘৰ নং : ১৭৯ বয়স : 31 লিঙ্গ : মহিলা</p> <p>ফটো উপলব্ধ</p>
<p>76 KZL0470724</p> <p>নাম : এলবাট কুল্লু পিতাৰ নাম : চুৰ্ণকৌ কুল্লু ঘৰ নং : ১৭৯ বয়স : 26 লিঙ্গ : পুৰুষ</p> <p>ফটো উপলব্ধ</p>	<p>E 77 KZL1240659</p> <p>নাম : বিষ্ণু বৰাইক পিতাৰ নাম : চন্দ্ৰ বৰাইক ঘৰ নং : ১৮০ বয়স : 62 লিঙ্গ : পুৰুষ</p> <p>ফটো উপলব্ধ</p>	<p>78 KZL0005387</p> <p>নাম : সীতা বৰাইক স্বামীৰ নাম : বিষ্ণু বৰাইক ঘৰ নং : ১৮০ বয়স : 56 লিঙ্গ : মহিলা</p> <p>ফটো উপলব্ধ</p>
<p>79 KZL0005388</p> <p>নাম : চমাৰী বৰাইক স্বামীৰ নাম : চন্দ্ৰ বৰাইক ঘৰ নং : ১৮০ বয়স : 52 লিঙ্গ : মহিলা</p> <p>ফটো উপলব্ধ</p>	<p>80 KZL0191742</p> <p>নাম : সুনীতা পাটৰ স্বামীৰ নাম : শঙ্কৰ পাটৰ ঘৰ নং : ১৮০ বয়স : 31 লিঙ্গ : মহিলা</p> <p>ফটো উপলব্ধ</p>	<p>81 KZL0470849</p> <p>নাম : অঞ্জন বৰাইক পিতাৰ নাম : বিষ্ণু বৰাইক ঘৰ নং : ১৮০ বয়স : 26 লিঙ্গ : পুৰুষ</p> <p>ফটো উপলব্ধ</p>
<p>82 KZL1135631</p> <p>নাম : অনিতা তাঁতি বৰাইক স্বামীৰ নাম : অঞ্জন বৰাইক ঘৰ নং : ১৮০ বয়স : 25 লিঙ্গ : মহিলা</p> <p>ফটো উপলব্ধ</p>	<p>E 83 KZL0005390</p> <p>নাম : কুম্বী বৰাইক স্বামীৰ নাম : মেঘ বৰাইক ঘৰ নং : ১৮১ বয়স : 60 লিঙ্গ : মহিলা</p> <p>ফটো উপলব্ধ</p>	<p>84 KZL0005391</p> <p>নাম : সঞ্জয় বৰাইক পিতাৰ নাম : লিলু বৰাইক ঘৰ নং : ১৮১ বয়স : 50 লিঙ্গ : পুৰুষ</p> <p>ফটো উপলব্ধ</p>
<p>85 KZL0005392</p> <p>নাম : লুচিয়া বৰাইক পিতাৰ নাম : সঞ্জয় বৰাইক ঘৰ নং : ১৮১ বয়স : 45 লিঙ্গ : মহিলা</p> <p>ফটো উপলব্ধ</p>	<p>86 KZL0390948</p> <p>নাম : বেখা বৰাইক পিতাৰ নাম : চঞ্জন বৰাইক ঘৰ নং : ১৮১ বয়স : 28 লিঙ্গ : মহিলা</p> <p>ফটো উপলব্ধ</p>	<p>87 KZL0391474</p> <p>নাম : পূজা বৰাইক পিতাৰ নাম : চঞ্জন বৰাইক ঘৰ নং : ১৮১ বয়স : 26 লিঙ্গ : মহিলা</p> <p>ফটো উপলব্ধ</p>
<p>88 KZL0544197</p> <p>নাম : পুষ্প বৰাইক পিতাৰ নাম : সঞ্জন বৰাইক ঘৰ নং : ১৮১ বয়স : 24 লিঙ্গ : পুৰুষ</p> <p>ফটো উপলব্ধ</p>	<p>89 KZL1323484</p> <p>নাম : নিৰ্মলা বৰাইক পিতাৰ নাম : চানিয়ান বৰাইক ঘৰ নং : ১৮১ বয়স : 23 লিঙ্গ : মহিলা</p> <p>ফটো উপলব্ধ</p>	<p>90 KZL0005393</p> <p>নাম : চনীৰাম মাৰী পিতাৰ নাম : লক্ষীৰাম মাৰী ঘৰ নং : ১৮২ বয়স : 50 লিঙ্গ : পুৰুষ</p> <p>ফটো উপলব্ধ</p>



91 নাম : টুটমণী মাঝি স্বামীৰ নাম: চনী ৰাম মাঝি ঘৰ নং : ১৮২ বয়স : 42 লিঙ্গ : মহিলা	KZL1887236 ফটো উপলব্ধ	92 নাম : আদিল পাতৰ পিতাৰ নাম: বাৰবল পাতৰ ঘৰ নং : ১৮৩ বয়স : 70 লিঙ্গ : পুৰুষ	KZL1240728 ফটো উপলব্ধ	E 93 নাম : আশা পাতৰ পিতাৰ নাম: আদিল পাতৰ ঘৰ নং : ১৮৩ বয়স : 65 লিঙ্গ : মহিলা	KZL0005394 ফটো উপলব্ধ
94 নাম : বিক্রম পাতৰ পিতাৰ নাম: আদিল পাতৰ ঘৰ নং : ১৮৩ বয়স : 42 লিঙ্গ : পুৰুষ	KZL0005395 ফটো উপলব্ধ	95 নাম : ৰাম পাতৰ পিতাৰ নাম: আদিল ঘৰ নং : ১৮৩ বয়স : 40 লিঙ্গ : পুৰুষ	KZL0005396 ফটো উপলব্ধ	96 নাম : বিনিতা পাতৰ স্বামীৰ নাম: বিক্রম পাতৰ ঘৰ নং : ১৮৩ বয়স : 38 লিঙ্গ : মহিলা	KZL1341940 ফটো উপলব্ধ
97 নাম : গীতা পাতৰ স্বামীৰ নাম: ৰাম পাতৰ ঘৰ নং : ১৮৩ বয়স : 32 লিঙ্গ : মহিলা	KZL0216838 ফটো উপলব্ধ	98 নাম : বীনাৰাম পাতৰ পিতাৰ নাম: আদিল পাতৰ ঘৰ নং : ১৮৩ বয়স : 29 লিঙ্গ : পুৰুষ	KZL0393587 ফটো উপলব্ধ	E 99 নাম : বন গোৱালা পিতাৰ নাম: চকুলাল গোৱালা ঘৰ নং : ১৮৪ বয়স : 90 লিঙ্গ : পুৰুষ	KZL0005398 ফটো উপলব্ধ
100 নাম : চুলচনা গোৱালা পিতাৰ নাম: বনু গোৱালা ঘৰ নং : ১৮৪ বয়স : 85 লিঙ্গ : মহিলা	KZL0005399 ফটো উপলব্ধ	101 নাম : প্রচুৰাম গোৱালা পিতাৰ নাম: বনু গোৱালা ঘৰ নং : ১৮৪ বয়স : 50 লিঙ্গ : পুৰুষ	KZL0005400 ফটো উপলব্ধ	102 নাম : ৰেন গোৱালা স্বামীৰ নাম: ঘৰ নং : 184 বয়স : 50 লিঙ্গ : মহিলা	CNH0457101 ফটো উপলব্ধ
103 নাম : দয়্যৰাম গোৱালা পিতাৰ নাম: বনু গোৱালা ঘৰ নং : ১৮৪ বয়স : 48 লিঙ্গ : পুৰুষ	KZL1240819 ফটো উপলব্ধ	104 নাম : আশা গোৱালা স্বামীৰ নাম: প্রচুৰাম ঘৰ নং : ১৮৪ বয়স : 45 লিঙ্গ : মহিলা	KZL0005402 ফটো উপলব্ধ	105 নাম : মামনি গোৱালা স্বামীৰ নাম: দয়্যৰাম গোৱালা ঘৰ নং : ১৮৪ বয়স : 44 লিঙ্গ : মহিলা	KZL0005403 ফটো উপলব্ধ
106 নাম : বধবাৰী গোৱালা স্বামীৰ নাম: প্রচুৰাম গোৱালা ঘৰ নং : ১৮৪ বয়স : 43 লিঙ্গ : মহিলা	KZL0005404 ফটো উপলব্ধ	107 নাম : মধমতি গোৱালা স্বামীৰ নাম: চিবু গোৱালা ঘৰ নং : ১৮৪ বয়স : 42 লিঙ্গ : মহিলা	KZL0005406 ফটো উপলব্ধ	108 নাম : শিব গোৱালা পিতাৰ নাম: বনু গোৱালা ঘৰ নং : ১৮৪ বয়স : 39 লিঙ্গ : পুৰুষ	KZL0005401 ফটো উপলব্ধ
109 নাম : অজয় গোৱালা পিতাৰ নাম: সুনীল গোৱালা ঘৰ নং : ১৮৪ বয়স : 31 লিঙ্গ : পুৰুষ	KZL0385468 ফটো উপলব্ধ	110 নাম : বিকাশ গোৱালা পিতাৰ নাম: দয়্যৰাম গোৱালা ঘৰ নং : ১৮৪ বয়স : 30 লিঙ্গ : পুৰুষ	KZL0468413 ফটো উপলব্ধ	111 নাম : মনিকা গোৱালা পিতাৰ নাম: দয়্যৰাম গোৱালা ঘৰ নং : ১৮৪ বয়স : 28 লিঙ্গ : মহিলা	KZL0468405 ফটো উপলব্ধ
112 নাম : বিশাল গোৱালা পিতাৰ নাম: প্রসুৰাম গোৱালা ঘৰ নং : ১৮৪ বয়স : 26 লিঙ্গ : পুৰুষ	KZL0385088 ফটো উপলব্ধ	113 নাম : মৌচুমী গোৱালা পিতাৰ নাম: দয়্যৰাম গোৱালা ঘৰ নং : ১৮৪ বয়স : 24 লিঙ্গ : মহিলা	KZL0470898 ফটো উপলব্ধ	114 নাম : ৰকি গোৱালা পিতাৰ নাম: দয়্যৰাম গোৱালা ঘৰ নং : 184 বয়স : 23 লিঙ্গ : পুৰুষ	ZJB0024562 ফটো উপলব্ধ
115 নাম : পূজা গোৱালা স্বামীৰ নাম: বিকাশ গোৱালা ঘৰ নং : 184 বয়স : 22 লিঙ্গ : মহিলা	ZJB0024034 ফটো উপলব্ধ	116 নাম : কুছ গোৱালা পিতাৰ নাম: চিবু গোৱালা ঘৰ নং : ১৮৪ বয়স : 19 লিঙ্গ : পুৰুষ	ZJB0130013 ফটো উপলব্ধ	117 নাম : লখীৰাম গোৱালা পিতাৰ নাম: তিলক গোৱালা ঘৰ নং : ১৮৫ বয়স : 70 লিঙ্গ : মহিলা	KZL0005407 ফটো উপলব্ধ
118 নাম : জলেশ্বৰী গোৱালা স্বামীৰ নাম: বনু গোৱালা ঘৰ নং : ১৮৫ বয়স : 56 লিঙ্গ : মহিলা	KZL0005408 ফটো উপলব্ধ	119 নাম : ভবানী গোৱালা স্বামীৰ নাম: লখীৰাম গোৱালা ঘৰ নং : 185 বয়স : 36 লিঙ্গ : মহিলা	ZJB0024570 ফটো উপলব্ধ	120 নাম : তিলো গোৱালা পিতাৰ নাম: চকুলাল গোৱালা ঘৰ নং : ১৮৭ বয়স : 65 লিঙ্গ : পুৰুষ	KZL0005409 ফটো উপলব্ধ



121 নাম : দশমী গোৱালা স্বামীৰ নাম : তিলো গোৱালা ঘৰ নং : ১৮৭ বয়স : 60 লিঙ্গ : মহিলা	KZL0005410 ফটো উপলব্ধ	122 নাম : বিজ গোৱালা পিতাৰ নাম : তিলো গোৱালা ঘৰ নং : ১৮৭ বয়স : 42 লিঙ্গ : পুৰুষ	KZL0005411 ফটো উপলব্ধ	E 123 নাম : বাধিকা খাৰিয়া স্বামীৰ নাম : হীৰালাল খাৰিয়া ঘৰ নং : ১৮৮ বয়স : 55 লিঙ্গ : মহিলা	KZL0005413 ফটো উপলব্ধ
124 নাম : আগষ্ট খাডিয়া পিতাৰ নাম : হীৰালাল খাডিয়া ঘৰ নং : ১৮৮ বয়স : 35 লিঙ্গ : পুৰুষ	KZL1887247 ফটো উপলব্ধ	125 নাম : সাবিত্ৰী খাডিয়া স্বামীৰ নাম : আগষ্ট খাডিয়া ঘৰ নং : ১৮৮ বয়স : 33 লিঙ্গ : মহিলা	KZL1887258 ফটো উপলব্ধ	126 নাম : ফটুকী কুম্মী পিতাৰ নাম : কলীয়া কুম্মী ঘৰ নং : ১৮৯ বয়স : 60 লিঙ্গ : মহিলা	KZL0005414 ফটো উপলব্ধ
127 নাম : মইনাময়ী কুম্মী স্বামীৰ নাম : ফটুক কুম্মী ঘৰ নং : ১৮৯ বয়স : 55 লিঙ্গ : মহিলা	KZL0005415 ফটো উপলব্ধ	128 নাম : ৰূপচন কুম্মী পিতাৰ নাম : ফটুক কুম্মী ঘৰ নং : ১৮৯ বয়স : 37 লিঙ্গ : পুৰুষ	KZL1887269 ফটো উপলব্ধ	129 নাম : বীৰচমনী কুম্মী স্বামীৰ নাম : ৰূপচন কুম্মী ঘৰ নং : ১৮৯ বয়স : 32 লিঙ্গ : মহিলা	KZL1887270 ফটো উপলব্ধ
E 130 নাম : মংগল মাৰী পিতাৰ নাম : বিৰজু মাৰী ঘৰ নং : ১৯০ বয়স : 63 লিঙ্গ : পুৰুষ	KZL0005416 ফটো উপলব্ধ	131 নাম : বীনা মাৰী স্বামীৰ নাম : মংগল মাৰী ঘৰ নং : ১৯০ বয়স : 58 লিঙ্গ : মহিলা	KZL1240977 ফটো উপলব্ধ	132 নাম : ৰতন মাৰি পিতাৰ নাম : মংগল মাৰি ঘৰ নং : ১৯০ বয়স : 32 লিঙ্গ : পুৰুষ	KZL1240988 ফটো উপলব্ধ
133 নাম : চুনিতা মাৰি স্বামীৰ নাম : ৰতন মাৰি ঘৰ নং : ১৯০ বয়স : 31 লিঙ্গ : মহিলা	KZL0470955 ফটো উপলব্ধ	134 নাম : বিৰচী পাটৰ স্বামীৰ নাম : ৰাখো পাটৰ ঘৰ নং : ১৯১ বয়স : 50 লিঙ্গ : মহিলা	KZL0005417 ফটো উপলব্ধ	135 নাম : চুকৰায় পাটৰ পিতাৰ নাম : ৰামো পাটৰ ঘৰ নং : ১৯১ বয়স : 36 লিঙ্গ : পুৰুষ	KZL0005418 ফটো উপলব্ধ
136 নাম : কৃষ্ণ পাটৰ পিতাৰ নাম : বীৰচী পাটৰ ঘৰ নং : ১৯১ বয়স : 31 লিঙ্গ : পুৰুষ	KZL1887281 ফটো উপলব্ধ	137 নাম : কবিতা পাটৰ স্বামীৰ নাম : কৃষ্ণ পাটৰ ঘৰ নং : ১৯১ বয়স : 30 লিঙ্গ : মহিলা	KZL0471029 ফটো উপলব্ধ	138 নাম : লক্ষী কৰ্মকাৰ স্বামীৰ নাম : লিলু কৰ্মকাৰ ঘৰ নং : ১৯২ বয়স : 55 লিঙ্গ : মহিলা	KZL0005419 ফটো উপলব্ধ
139 নাম : মাৰিয়াম কৰ্মকাৰ স্বামীৰ নাম : ৰাজেন কৰ্মকাৰ ঘৰ নং : ১৯২ বয়স : 50 লিঙ্গ : মহিলা	KZL0005420 ফটো উপলব্ধ	140 নাম : বিজয় কৰ্মকাৰ পিতাৰ নাম : লুখু কৰ্মকাৰ ঘৰ নং : ১৯২ বয়স : 40 লিঙ্গ : পুৰুষ	KZL0005421 ফটো উপলব্ধ	E 141 নাম : আৰতি কৰ্মকাৰ স্বামীৰ নাম : বিজয় কৰ্মকাৰ ঘৰ নং : ১৯২ বয়স : 37 লিঙ্গ : মহিলা	KZL0005422 ফটো উপলব্ধ
142 নাম : ৰজনী কৰ্মকাৰ স্বামীৰ নাম : মাধৱ কৰ্মকাৰ ঘৰ নং : ১৯৩ বয়স : 37 লিঙ্গ : মহিলা	KZL2764116 ফটো উপলব্ধ	143 নাম : মাধৱ কৰ্মকাৰ পিতাৰ নাম : ৰাজেন কৰ্মকাৰ ঘৰ নং : ১৯৩ বয়স : 31 লিঙ্গ : পুৰুষ	KZL1887292 ফটো উপলব্ধ	E 144 নাম : লালমনী কুম্মী স্বামীৰ নাম : মদন কুম্মী ঘৰ নং : ১৯৩ বয়স : 50 লিঙ্গ : মহিলা	KZL0005423 ফটো উপলব্ধ
145 নাম : ৰুকমনি কুম্মী পিতাৰ নাম : মদন কুম্মী ঘৰ নং : ১৯৩ বয়স : 28 লিঙ্গ : মহিলা	KZL0191981 ফটো উপলব্ধ	146 নাম : সত্যেন কুম্মী পিতাৰ নাম : কানুৰাম কুম্মী ঘৰ নং : ১৯৪ বয়স : 55 লিঙ্গ : পুৰুষ	KZL0005424 ফটো উপলব্ধ	147 নাম : অনিমা কুম্মী স্বামীৰ নাম : সত্যেন কুম্মী ঘৰ নং : ১৯৪ বয়স : 50 লিঙ্গ : মহিলা	KZL0005425 ফটো উপলব্ধ
148 নাম : বীনা কুম্মী পিতাৰ নাম : চৈতেন কুম্মী ঘৰ নং : 194 বয়স : 28 লিঙ্গ : মহিলা	ZJB0080606 ফটো উপলব্ধ	149 নাম : মিলন্তী কুম্মী পিতাৰ নাম : চৈতেন কুম্মী ঘৰ নং : 194 বয়স : 26 লিঙ্গ : মহিলা	ZJB0076216 ফটো উপলব্ধ	150 নাম : মংথা বৰাইক পিতাৰ নাম : জৰু বৰাইক ঘৰ নং : ১৯৫ বয়স : 52 লিঙ্গ : পুৰুষ	KZL0005426 ফটো উপলব্ধ



151 নাম : জগনী বৰাইক পিতাৰ নাম: মংৰা বৰাইক ঘৰ নং : ১৯৫ বয়স : 40 লিঙ্গ : পুৰুষ	KZL0005427 ফটো উপলব্ধ	152 নাম : সুচীলা বৰাইক পিতাৰ নাম: মাংৰা বৰাইক ঘৰ নং : ১৯৫ বয়স : 31 লিঙ্গ : মহিলা	KZL1244811 ফটো উপলব্ধ	153 নাম : পানীৰাম মাৰি পিতাৰ নাম: লক্ষী বৰাইক ঘৰ নং : ১৯৬ বয়স : 68 লিঙ্গ : পুৰুষ	KZL0005428 ফটো উপলব্ধ
E 154 নাম : মংগল মাৰি পিতাৰ নাম: পানীৰাম মাৰি ঘৰ নং : ১৯৬ বয়স : 65 লিঙ্গ : পুৰুষ	KZL0005429 ফটো উপলব্ধ	155 নাম : মিৰি মাৰি স্বামীৰ নাম: সন্তোষ মাৰি ঘৰ নং : ১৯৬ বয়স : 42 লিঙ্গ : মহিলা	KZL0005431 ফটো উপলব্ধ	156 নাম : আলবিনা মাৰি স্বামীৰ নাম: চাবদুল মাৰি ঘৰ নং : ১৯৬ বয়স : 38 লিঙ্গ : মহিলা	KZL0005432 ফটো উপলব্ধ
157 নাম : চুমিত মাৰি পিতাৰ নাম: চন্তোচ মাৰি ঘৰ নং : ১৯৬ বয়স : 24 লিঙ্গ : পুৰুষ	KZL1343128 ফটো উপলব্ধ	158 নাম : চহৰাই কেৰকেটা পিতাৰ নাম: দয়ে কেৰকেটা ঘৰ নং : ১৯৭ বয়স : 75 লিঙ্গ : পুৰুষ	KZL0005433 ফটো উপলব্ধ	159 নাম : জয়পাল কেৰকেটা পিতাৰ নাম: চহৰাই কেৰকেটা ঘৰ নং : ১৯৭ বয়স : 46 লিঙ্গ : পুৰুষ	KZL0005434 ফটো উপলব্ধ
160 নাম : গোলাপ পাটৰ পিতাৰ নাম: চুকৰা পাটৰ ঘৰ নং : ১৯৮ বয়স : 52 লিঙ্গ : পুৰুষ	KZL0005435 ফটো উপলব্ধ	161 নাম : চনিয়াৰ পাটৰ স্বামীৰ নাম: গোলাপ পাটৰ ঘৰ নং : ১৯৮ বয়স : 45 লিঙ্গ : মহিলা	KZL0005436 ফটো উপলব্ধ	E 162 নাম : মানিক মিৰধা পিতাৰ নাম: মখোৰা মিৰধা ঘৰ নং : ১৯৯ বয়স : 65 লিঙ্গ : পুৰুষ	KZL0005437 ফটো উপলব্ধ
163 নাম : চান্দ মিৰধা স্বামীৰ নাম: মানিক মিৰধা ঘৰ নং : ১৯৯ বয়স : 55 লিঙ্গ : মহিলা	KZL0005438 ফটো উপলব্ধ	164 নাম : মতি মিৰধা পিতাৰ নাম: মানিক মিৰধা ঘৰ নং : ১৯৯ বয়স : 42 লিঙ্গ : পুৰুষ	KZL0005440 ফটো উপলব্ধ	165 নাম : ৰাধা মিৰধা স্বামীৰ নাম: মতি মিৰধা ঘৰ নং : ১৯৯ বয়স : 40 লিঙ্গ : মহিলা	KZL0005441 ফটো উপলব্ধ
166 নাম : হিৰালাল বৰাইক পিতাৰ নাম: চন্দ্র বৰাইক ঘৰ নং : ২০০ বয়স : 60 লিঙ্গ : পুৰুষ	KZL1241287 ফটো উপলব্ধ	167 নাম : নিপেন তাপু পিতাৰ নাম: নিলম্বৰ তাপু ঘৰ নং : ২০০ বয়স : 55 লিঙ্গ : পুৰুষ	KZL0005442 ফটো উপলব্ধ	168 নাম : ভাইগু তাপু স্বামীৰ নাম: নুপেন তাপু ঘৰ নং : ২০০ বয়স : 50 লিঙ্গ : মহিলা	KZL0005443 ফটো উপলব্ধ
169 নাম : অনিল বৰাইক পিতাৰ নাম: হিৰালাল বৰাইক ঘৰ নং : ২০০ বয়স : 36 লিঙ্গ : পুৰুষ	KZL1887316 ফটো উপলব্ধ	170 নাম : মন্ট বৰাইক পিতাৰ নাম: হিৰালাল বৰাইক ঘৰ নং : ২০০ বয়স : 35 লিঙ্গ : পুৰুষ	KZL1887327 ফটো উপলব্ধ	171 নাম : ৰূপালী বৰাইক স্বামীৰ নাম: অমিৰ বৰাইক ঘৰ নং : ২০০ বয়স : 34 লিঙ্গ : মহিলা	KZL1887861 ফটো উপলব্ধ
172 নাম : লক্ষী নাৰায়ন বৰাইক পিতাৰ নাম: হিৰালাল বৰাইক ঘৰ নং : ২০০ বয়স : 32 লিঙ্গ : পুৰুষ	KZL1887305 ফটো উপলব্ধ	173 নাম : অনিতা বৰাইক স্বামীৰ নাম: মনটো বৰাইক ঘৰ নং : ২০০ বয়স : 31 লিঙ্গ : মহিলা	KZL0192013 ফটো উপলব্ধ	E 174 নাম : আচামী খাৰিয়া স্বামীৰ নাম: মদন ঘৰ নং : ২০১ বয়স : 85 লিঙ্গ : মহিলা	KZL0005444 ফটো উপলব্ধ
E 175 নাম : মাৰিয়াম খাৰিয়া স্বামীৰ নাম: বুধনা খাৰিয়া ঘৰ নং : ২০১ বয়স : 50 লিঙ্গ : মহিলা	KZL0005445 ফটো উপলব্ধ	176 নাম : চুটু খাৰিয়া পিতাৰ নাম: বিৰচা খাৰিয়া ঘৰ নং : ২০১ বয়স : 45 লিঙ্গ : পুৰুষ	KZL1343177 ফটো উপলব্ধ	177 নাম : মনীকা শ্যামলাল পিতাৰ নাম: শ্যামলাল খাৰিয়া ঘৰ নং : ২০১ বয়স : 42 লিঙ্গ : মহিলা	KZL0191213 ফটো উপলব্ধ
178 নাম : শ্যামলাল খাৰিয়া পিতাৰ নাম: চমৰা খাৰিয়া ঘৰ নং : ২০১ বয়স : 35 লিঙ্গ : পুৰুষ	KZL0192344 ফটো উপলব্ধ	179 নাম : চিভিলু খাৰিয়া পিতাৰ নাম: বুধনা খাৰিয়া ঘৰ নং : ২০১ বয়স : 33 লিঙ্গ : পুৰুষ	KZL0192021 ফটো উপলব্ধ	180 নাম : চুমী মুড়া স্বামীৰ নাম: চিভিলু খাৰিয়া ঘৰ নং : ২০১ বয়স : 30 লিঙ্গ : মহিলা	KZL0192104 ফটো উপলব্ধ



E 181 নাম : দুৰ্গামনী পাটৰ স্বামীৰ নাম: বুধু পাটৰ ঘৰ নং : ২০২ বয়স : ৪৫ লিঙ্গ : মহিলা	KZL0005446 ফটো উপলব্ধ	182 নাম : জয়ফল পাটৰ পিতাৰ নাম: বুধু পাটৰ ঘৰ নং : ২০২ বয়স : 60 লিঙ্গ : পুৰুষ	KZL0005448 ফটো উপলব্ধ	183 নাম : চুকমনি পাটৰ স্বামীৰ নাম: জয়ফল পাটৰ ঘৰ নং : ২০২ বয়স : 50 লিঙ্গ : মহিলা	KZL0005449 ফটো উপলব্ধ
184 নাম : লক্ষীমনি পাটৰ পিতাৰ নাম: জয়ফল পাটৰ ঘৰ নং : ২০২ বয়স : 33 লিঙ্গ : মহিলা	KZL0054478 ফটো উপলব্ধ	185 নাম : বশি পাটৰ পিতাৰ নাম: জয়ফল পাটৰ ঘৰ নং : ২০২ বয়স : 29 লিঙ্গ : মহিলা	KZL0054577 ফটো উপলব্ধ	186 নাম : উৰ্মিলা পাটৰ পিতাৰ নাম: জয়ফল পাটৰ ঘৰ নং : 202 বয়স : 28 লিঙ্গ : মহিলা	KZL0054585 ফটো উপলব্ধ
187 নাম : বিনয় পাটৰ মাতৃৰ নাম: শুকুৰমনি পাটৰ ঘৰ নং : 202 বয়স : 27 লিঙ্গ : পুৰুষ	ZJB0142133 ফটো উপলব্ধ	188 নাম : উষা পাটৰ স্বামীৰ নাম: বিনয় পাটৰ ঘৰ নং : 202 বয়স : 26 লিঙ্গ : মহিলা	ZJB0142810 ফটো উপলব্ধ	189 নাম : গঙ্গামনী ভূমিজ মাতৃৰ নাম: প্ৰতিমা ভূমিজ ঘৰ নং : ২০২ক বয়স : 28 লিঙ্গ : মহিলা	KZL0387852 ফটো উপলব্ধ
190 নাম : বিশা ভূমিজ মাতৃৰ নাম: প্ৰতিমা ভূমিজ ঘৰ নং : ২০২ক বয়স : 26 লিঙ্গ : মহিলা	KZL0392316 ফটো উপলব্ধ	E 191 নাম : এটুবা ভূমিজ পিতাৰ নাম: বুধুৰাম ভূমিজ ঘৰ নং : ২০২ক বয়স : 52 লিঙ্গ : পুৰুষ	KZL1241389 ফটো উপলব্ধ	192 নাম : প্ৰতিমা ভূমিজ স্বামীৰ নাম: এটুবা ভূমিজ ঘৰ নং : ২০২ক বয়স : 48 লিঙ্গ : মহিলা	KZL1241390 ফটো উপলব্ধ
E 193 নাম : মিলকু ভূমিজ স্বামীৰ নাম: হৈলোল ভূমিজ ঘৰ নং : ২০৩ বয়স : 90 লিঙ্গ : মহিলা	KZL0005451 ফটো উপলব্ধ	194 নাম : কানাই ভূমিজ পিতাৰ নাম: হৈলোল ভূমিজ ঘৰ নং : ২০৩ বয়স : 60 লিঙ্গ : পুৰুষ	KZL0005452 ফটো উপলব্ধ	E 195 নাম : কাজল ভূমিজ স্বামীৰ নাম: কানাই ভূমিজ ঘৰ নং : ২০৩ বয়স : 55 লিঙ্গ : মহিলা	KZL0005453 ফটো উপলব্ধ
196 নাম : বিজ পাটৰ পিতাৰ নাম: কানাই পাটৰ ঘৰ নং : ২০৩ বয়স : 26 লিঙ্গ : পুৰুষ	KZL1134717 ফটো উপলব্ধ	197 নাম : বিনোদ পাটৰ পিতাৰ নাম: কানাই পাটৰ ঘৰ নং : ২০৩ বয়স : 24 লিঙ্গ : পুৰুষ	KZL1341387 ফটো উপলব্ধ	E 198 নাম : যমুনা পাটৰ স্বামীৰ নাম: চন্দ্ৰ পাটৰ ঘৰ নং : ২০৪ বয়স : 60 লিঙ্গ : মহিলা	KZL0005454 ফটো উপলব্ধ
199 নাম : দেবেন পাটৰ পিতাৰ নাম: মানিক পাটৰ ঘৰ নং : ২০৫ বয়স : 75 লিঙ্গ : পুৰুষ	KZL0005455 ফটো উপলব্ধ	200 নাম : অঞ্জলি পাটৰ স্বামীৰ নাম: দেবেন পাটৰ ঘৰ নং : ২০৫ বয়স : 65 লিঙ্গ : মহিলা	KZL0005456 ফটো উপলব্ধ	201 নাম : বিষ্ণু পাটৰ পিতাৰ নাম: দেবেন পাটৰ ঘৰ নং : ২০৫ বয়স : 33 লিঙ্গ : পুৰুষ	KZL1887338 ফটো উপলব্ধ
202 নাম : অমতা পাটৰ স্বামীৰ নাম: বিষ্ণু পাটৰ ঘৰ নং : ২০৫ বয়স : 30 লিঙ্গ : মহিলা	KZL0390658 ফটো উপলব্ধ	203 নাম : চিবা পাটৰ পিতাৰ নাম: দেবেন পাটৰ ঘৰ নং : ২০৫ বয়স : 28 লিঙ্গ : পুৰুষ	KZL0055939 ফটো উপলব্ধ	204 নাম : বিহু পাটৰ পিতাৰ নাম: আকলা পাটৰ ঘৰ নং : ২০৬ বয়স : 70 লিঙ্গ : পুৰুষ	KZL0005457 ফটো উপলব্ধ
E 205 নাম : জয়মতী পাটৰ স্বামীৰ নাম: বিহু পাটৰ ঘৰ নং : ২০৬ বয়স : 65 লিঙ্গ : মহিলা	KZL1241505 ফটো উপলব্ধ	206 নাম : মুলেন পাটৰ পিতাৰ নাম: বিহু পাটৰ ঘৰ নং : 206 বয়স : 27 লিঙ্গ : পুৰুষ	ZJB0011981 ফটো উপলব্ধ	207 নাম : বাগৰাই ভূমিজ পিতাৰ নাম: দুখু ভূমিজ ঘৰ নং : ২০৭ বয়স : 70 লিঙ্গ : পুৰুষ	KZL0005458 ফটো উপলব্ধ
208 নাম : নেপাল ভূমিজ পিতাৰ নাম: বলৰাম ভূমিজ ঘৰ নং : ২০৮ বয়স : 70 লিঙ্গ : পুৰুষ	KZL0005459 ফটো উপলব্ধ	209 নাম : লক্ষীমনি ভূমিজ স্বামীৰ নাম: নেপাল ভূমিজ ঘৰ নং : ২০৮ বয়স : 65 লিঙ্গ : মহিলা	KZL0005460 ফটো উপলব্ধ	E 210 নাম : লক্ষীমনি ভূমিজ পিতাৰ নাম: বলৰাম ভূমিজ ঘৰ নং : ২০৯ বয়স : 52 লিঙ্গ : মহিলা	KZL0005461 ফটো উপলব্ধ



<p>E 211 KZL1241561</p> <p>নাম : বাৰী ভূমিজ পিতাৰ নাম: বীৰবল ভূমিজ ঘৰ নং : ২১০ বয়স : 50 লিঙ্গ : মহিলা</p> <p>ফটো উপলব্ধ</p>	<p>212 KZL0058057</p> <p>নাম : সুনীল ভূমিজ পিতাৰ নাম: নিগ্রো ভূমিজ ঘৰ নং : ২১০ বয়স : 30 লিঙ্গ : পুৰুষ</p> <p>ফটো উপলব্ধ</p>	<p>213 KZL0223891</p> <p>নাম : বিজয় ভূমিজ পিতাৰ নাম: নিগ্রো ভূমিজ ঘৰ নং : ২১০ বয়স : 26 লিঙ্গ : পুৰুষ</p> <p>ফটো উপলব্ধ</p>
<p>214 KZL0005462</p> <p>নাম : চিন্তামনি ভূমিজ স্বামীৰ নাম: মালা ভূমিজ ঘৰ নং : ২১১ বয়স : 65 লিঙ্গ : মহিলা</p> <p>ফটো উপলব্ধ</p>	<p>215 KZL0005463</p> <p>নাম : ৰঞ্জিত ভূমিজ পিতাৰ নাম: মালা ভূমিজ ঘৰ নং : ২১১ বয়স : 44 লিঙ্গ : পুৰুষ</p> <p>ফটো উপলব্ধ</p>	<p>216 KZL0005464</p> <p>নাম : গীতা ভূমিজ স্বামীৰ নাম: ৰঞ্জিত ভূমিজ ঘৰ নং : ২১১ বয়স : 40 লিঙ্গ : মহিলা</p> <p>ফটো উপলব্ধ</p>
<p>217 KZL0390583</p> <p>নাম : ৰাজু ভূমিজ পিতাৰ নাম: মালা ভূমিজ ঘৰ নং : ২১১ বয়স : 38 লিঙ্গ : পুৰুষ</p> <p>ফটো উপলব্ধ</p>	<p>218 KZL0392365</p> <p>নাম : বৃধ ভূমিজ মাতৃৰ নাম: চিন্তামণি ভূমিজ ঘৰ নং : ২১১ বয়স : 30 লিঙ্গ : পুৰুষ</p> <p>ফটো উপলব্ধ</p>	<p>219 JXP0163006</p> <p>নাম : কীৰ্ত্তোমনী ভূমিজ স্বামীৰ নাম: ৰাজু ভূমিজ ঘৰ নং : ২১১ বয়স : 30 লিঙ্গ : মহিলা</p> <p>ফটো উপলব্ধ</p>
<p>220 KZL0388041</p> <p>নাম : সোন ভূমিজ স্বামীৰ নাম: বৃদ্ধ ভূমিজ ঘৰ নং : ২১১ বয়স : 29 লিঙ্গ : মহিলা</p> <p>ফটো উপলব্ধ</p>	<p>221 ZJB0039610</p> <p>নাম : ভৰত ভূমিজ পিতাৰ নাম: মালা ভূমিজ ঘৰ নং : 211 বয়স : 26 লিঙ্গ : পুৰুষ</p> <p>ফটো উপলব্ধ</p>	<p>222 KZL0005465</p> <p>নাম : লক্ষেশ্বৰ ভূমিজ পিতাৰ নাম: চনচৈবোৱা ভূমিজ ঘৰ নং : ২১৩ বয়স : 55 লিঙ্গ : পুৰুষ</p> <p>ফটো উপলব্ধ</p>
<p>223 ZJB0014332</p> <p>নাম : মুন ভূমিজ পিতাৰ নাম: সৎকবোৱা ভূমিজ ঘৰ নং : 213 বয়স : 26 লিঙ্গ : মহিলা</p> <p>ফটো উপলব্ধ</p>	<p>E 224 KZL0005466</p> <p>নাম : সুখদেব পাহাৰীয়া পিতাৰ নাম: ৰত্নীয়া পাহাৰীয়া ঘৰ নং : ২১৫ বয়স : 70 লিঙ্গ : পুৰুষ</p> <p>ফটো উপলব্ধ</p>	<p>E 225 KZL0005467</p> <p>নাম : গুন্দা পাহাৰীয়া স্বামীৰ নাম: সুখদেউ পাহাৰীয়া ঘৰ নং : ২১৫ বয়স : 65 লিঙ্গ : মহিলা</p> <p>ফটো উপলব্ধ</p>
<p>E 226 KZL0005468</p> <p>নাম : ফুলমতী ভূমিজ স্বামীৰ নাম: মংলু ভূমিজ ঘৰ নং : ২১৭ বয়স : 85 লিঙ্গ : মহিলা</p> <p>ফটো উপলব্ধ</p>	<p>E 227 KZL0005469</p> <p>নাম : কৃষ্ণ ভূমিজ পিতাৰ নাম: মংলু ভূমিজ ঘৰ নং : ২১৭ বয়স : 55 লিঙ্গ : পুৰুষ</p> <p>ফটো উপলব্ধ</p>	<p>E 228 KZL0005470</p> <p>নাম : চুতু ভূমিজ পিতাৰ নাম: মংলু ভূমিজ ঘৰ নং : ২১৭ বয়স : 53 লিঙ্গ : পুৰুষ</p> <p>ফটো উপলব্ধ</p>
<p>E 229 KZL0005471</p> <p>নাম : গজৰা ভূমিজ পিতাৰ নাম: মংলু ভূমিজ ঘৰ নং : ২১৭ বয়স : 50 লিঙ্গ : পুৰুষ</p> <p>ফটো উপলব্ধ</p>	<p>230 KZL0059899</p> <p>নাম : লক্ষ্মী ভূমিজ স্বামীৰ নাম: চুতু ভূমিজ ঘৰ নং : ২১৭ বয়স : 45 লিঙ্গ : মহিলা</p> <p>ফটো উপলব্ধ</p>	<p>231 KZL0388116</p> <p>নাম : সঞ্জয় ভূমিজ পিতাৰ নাম: ৰাজু ভূমিজ ঘৰ নং : ২১৭ বয়স : 45 লিঙ্গ : পুৰুষ</p> <p>ফটো উপলব্ধ</p>
<p>232 KZL0544205</p> <p>নাম : ৰাজেন ভূমিজ পিতাৰ নাম: ৰাজু ভূমিজ ঘৰ নং : ২১৭ বয়স : 37 লিঙ্গ : পুৰুষ</p> <p>ফটো উপলব্ধ</p>	<p>233 ZJB0013755</p> <p>নাম : বিৰচি ভূমিজ স্বামীৰ নাম: কৃষ্ণ ভূমিজ ঘৰ নং : 217 বয়স : 36 লিঙ্গ : মহিলা</p> <p>ফটো উপলব্ধ</p>	<p>234 KZL1887349</p> <p>নাম : জোনাকী ভূমিজ পিতাৰ নাম: মকলু ভূমিজ ঘৰ নং : ২১৭ বয়স : 35 লিঙ্গ : মহিলা</p> <p>ফটো উপলব্ধ</p>
<p>235 ZJB0012070</p> <p>নাম : চালন্তী পাহাৰীয়া স্বামীৰ নাম: গনেশ পাহাৰীয়া ঘৰ নং : 217 বয়স : 31 লিঙ্গ : মহিলা</p> <p>ফটো উপলব্ধ</p>	<p>236 KZL0388074</p> <p>নাম : সাবিত্ৰী ভূমিজ স্বামীৰ নাম: সঞ্জয় ভূমিজ ঘৰ নং : ২১৭ বয়স : 29 লিঙ্গ : মহিলা</p> <p>ফটো উপলব্ধ</p>	<p>237 KZL0393801</p> <p>নাম : গোনেশ পাহাড়িয়া পিতাৰ নাম: সুকেদা পাহাড়িয়া ঘৰ নং : ২১৭ বয়স : 28 লিঙ্গ : পুৰুষ</p> <p>ফটো উপলব্ধ</p>
<p>238 KZL0005472</p> <p>নাম : শ্যামলাল ভূমিজ পিতাৰ নাম: বীৰবল ভূমিজ ঘৰ নং : ২১৮ বয়স : 65 লিঙ্গ : পুৰুষ</p> <p>ফটো উপলব্ধ</p>	<p>239 KZL0005473</p> <p>নাম : চুটমায়া ভূমিজ স্বামীৰ নাম: শ্যামলাল ভূমিজ ঘৰ নং : ২১৮ বয়স : 60 লিঙ্গ : মহিলা</p> <p>ফটো উপলব্ধ</p>	<p>240 KZL0005474</p> <p>নাম : সুচীল ভূমিজ পিতাৰ নাম: শ্যামলাল ভূমিজ ঘৰ নং : ২১৮ বয়স : 44 লিঙ্গ : পুৰুষ</p> <p>ফটো উপলব্ধ</p>



241 নাম : দিপালী ভূমিজ পিতাৰ নাম: শ্যামলাল ভূমিজ ঘৰ নং : ২১৮ বয়স : 40 লিঙ্গ : মহিলা	KZL0005475 ফটো উপলব্ধ	242 নাম : ৰূপালী ভূমিজ পিতাৰ নাম: শ্যামলাল ভূমিজ ঘৰ নং : ২১৮ বয়স : 38 লিঙ্গ : মহিলা	KZL0005476 ফটো উপলব্ধ	243 নাম : বিকাশ ভূমিজ পিতাৰ নাম: শ্যামলাল ভূমিজ ঘৰ নং : ২১৮ বয়স : 35 লিঙ্গ : পুৰুষ	KZL1887350 ফটো উপলব্ধ
244 নাম : দিপু ভূমিজ পিতাৰ নাম: শ্যামলাল ভূমিজ ঘৰ নং : ২১৮ বয়স : 31 লিঙ্গ : পুৰুষ	KZL0060186 ফটো উপলব্ধ	245 নাম : চাবিনা ভূমিজ স্বামীৰ নাম: দিপু ভূমিজ ঘৰ নং : 218 বয়স : 26 লিঙ্গ : মহিলা	ZJB0012443 ফটো উপলব্ধ	246 নাম : বাকু ভূমিজ পিতাৰ নাম: জাপান ভূমিজ ঘৰ নং : ২২৯ বয়স : 55 লিঙ্গ : পুৰুষ	KZL0005477 ফটো উপলব্ধ
E 247 নাম : অনামী পাহাৰীয়া স্বামীৰ নাম: সুৰেশ পাহাৰীয়া ঘৰ নং : ২২০ বয়স : 68 লিঙ্গ : মহিলা	KZL0005478 ফটো উপলব্ধ	E 248 নাম : অগনো পাহাৰীয়া পিতাৰ নাম: সুৰেশ পাহাৰীয়া ঘৰ নং : ২২০ বয়স : 50 লিঙ্গ : পুৰুষ	KZL0005479 ফটো উপলব্ধ	E 249 নাম : বেৰ পাহাৰীয়া স্বামীৰ নাম: অগনো পাহাৰীয়া ঘৰ নং : ২২০ বয়স : 45 লিঙ্গ : মহিলা	KZL0005480 ফটো উপলব্ধ
250 নাম : পিংকী পাহাৰীয়া স্বামীৰ নাম: অগনো পাহাৰীয়া ঘৰ নং : 220 বয়স : 43 লিঙ্গ : মহিলা	ZJB0013789 ফটো উপলব্ধ	251 নাম : শান্তি পাহাৰীয়া পিতাৰ নাম: ভন্দুৱা পাহাৰীয়া ঘৰ নং : ২২০ বয়স : 36 লিঙ্গ : মহিলা	KZL1887361 ফটো উপলব্ধ	252 নাম : মঞ্জিত পাহাৰীয়া পিতাৰ নাম: চুৰেশ পাহাৰীয়া ঘৰ নং : ২২০ক বয়স : 36 লিঙ্গ : পুৰুষ	KZL0061218 ফটো উপলব্ধ
253 নাম : গীতা পাহাৰীয়া স্বামীৰ নাম: মঞ্জিত পাহাৰীয়া ঘৰ নং : ২২০ক বয়স : 36 লিঙ্গ : মহিলা	KZL0061226 ফটো উপলব্ধ	254 নাম : মহিমা পাহাৰীয়া মাতৃৰ নাম: চঞ্জয় পাহাৰীয়া ঘৰ নং : 220ক বয়স : 24 লিঙ্গ : মহিলা	ZJB0039883 ফটো উপলব্ধ	E 255 নাম : জাপান ভূমিজ পিতাৰ নাম: ফণ্ড ভূমিজ ঘৰ নং : ২২১ বয়স : 72 লিঙ্গ : পুৰুষ	KZL0005481 ফটো উপলব্ধ
256 নাম : বাচু ভূমিজ পিতাৰ নাম: জাপান ভূমিজ ঘৰ নং : ২২১ বয়স : 42 লিঙ্গ : পুৰুষ	KZL0005482 ফটো উপলব্ধ	257 নাম : লালবাবু ভূমিজ পিতাৰ নাম: তুলসী ভূমিজ ঘৰ নং : ২২২ বয়স : 75 লিঙ্গ : পুৰুষ	KZL0005483 ফটো উপলব্ধ	258 নাম : ৰাজমনী ভূমিজ স্বামীৰ নাম: লালবাবু ভূমিজ ঘৰ নং : ২২২ বয়স : 65 লিঙ্গ : মহিলা	KZL0005484 ফটো উপলব্ধ
259 নাম : বিনদ ভূমিজ পিতাৰ নাম: লালবাবু ভূমিজ ঘৰ নং : ২২২ বয়স : 42 লিঙ্গ : পুৰুষ	KZL0005485 ফটো উপলব্ধ	260 নাম : কোসিলা ভূমিজ স্বামীৰ নাম: বিনু ভূমিজ ঘৰ নং : ২২২ বয়স : 38 লিঙ্গ : মহিলা	KZL1532654 ফটো উপলব্ধ	261 নাম : লচমী ভূমিজ স্বামীৰ নাম: বসন্ত ভূমিজ ঘৰ নং : 222 বয়স : 31 লিঙ্গ : মহিলা	ZJB0027714 ফটো উপলব্ধ
262 নাম : বীৰ ভূমিজ পিতাৰ নাম: লালবাবু ভূমিজ ঘৰ নং : ২২২ বয়স : 26 লিঙ্গ : পুৰুষ	KZL0393892 ফটো উপলব্ধ	263 নাম : লক্ষ্মণ ভূমিজ পিতাৰ নাম: চনাৰাম ভূমিজ ঘৰ নং : ২২২ ক বয়স : 27 লিঙ্গ : পুৰুষ	KZL2757078 ফটো উপলব্ধ	264 নাম : চনিয়াৰ ভূমিজ স্বামীৰ নাম: চনাৰাম ভূমিজ ঘৰ নং : ২২২ক বয়স : 45 লিঙ্গ : মহিলা	KZL0061606 ফটো উপলব্ধ
E 265 নাম : দুখ ভূমিজ পিতাৰ নাম: মঙ্গল ভূমিজ ঘৰ নং : ২২৩ বয়স : 80 লিঙ্গ : পুৰুষ	KZL0005486 ফটো উপলব্ধ	266 নাম : ৰমিয় ভূমিজ পিতাৰ নাম: চট্টলাল ভূমিজ ঘৰ নং : 223 বয়স : 27 লিঙ্গ : পুৰুষ	ZJB0024604 ফটো উপলব্ধ	267 নাম : অনামিকা ভূমিজ স্বামীৰ নাম: গপি ভূমিজ ঘৰ নং : ২২৩ বয়স : 26 লিঙ্গ : মহিলা	KZL2757110 ফটো উপলব্ধ
E 268 নাম : লালবাবু ভূমিজ পিতাৰ নাম: তুলসী ভূমিজ ঘৰ নং : ২২৪ বয়স : 65 লিঙ্গ : পুৰুষ	KZL0005487 ফটো উপলব্ধ	269 নাম : চিমা ভূমিজ স্বামীৰ নাম: লালবাবু ভূমিজ ঘৰ নং : ২২৪ বয়স : 60 লিঙ্গ : মহিলা	KZL0005489 ফটো উপলব্ধ	270 নাম : জীতেন ভূমিজ পিতাৰ নাম: ৰাজেশ ভূমিজ ঘৰ নং : ২২৪ বয়স : 52 লিঙ্গ : পুৰুষ	KZL0005490 ফটো উপলব্ধ



271 নাম : সুনীল ভূমিজ পিতাৰ নাম: ৰাজেশ ভূমিজ ঘৰ নং : ২২৪ বয়স : 43 লিঙ্গ : পুৰুষ	KZL0005491 ফটো উপলব্ধ	272 নাম : শংকৰ মুড়া মাতৃৰ নাম: মংৰী মুড়া ঘৰ নং : ২২৪ বয়স : 38 লিঙ্গ : পুৰুষ	KZL2757144 ফটো উপলব্ধ	273 নাম : দুৰ্গামনী ভূমিজ মুড়া স্বামীৰ নাম: শংকৰ মুড়া ঘৰ নং : ২২৪ বয়স : 34 লিঙ্গ : মহিলা	KZL2757177 ফটো উপলব্ধ
274 নাম : চুৰেশ ভূমিজ পিতাৰ নাম: লালধৰ ভূমিজ ঘৰ নং : ২২৪ বয়স : 33 লিঙ্গ : পুৰুষ	KZL0062299 ফটো উপলব্ধ	275 নাম : আচিন ভূমিজ পিতাৰ নাম: ৰাজেশ ভূমিজ ঘৰ নং : ২২৪ বয়স : 33 লিঙ্গ : পুৰুষ	KZL0005492 ফটো উপলব্ধ	276 নাম : মীনা ভূমিজ স্বামীৰ নাম: সুনীল ভূমিজ ঘৰ নং : ২২৪ বয়স : 30 লিঙ্গ : মহিলা	KZL0062398 ফটো উপলব্ধ
277 নাম : চুনীতা ভূমিজ পিতাৰ নাম: ৰাজেশ ভূমিজ ঘৰ নং : ২২৪ বয়স : 30 লিঙ্গ : মহিলা	KZL0062406 ফটো উপলব্ধ	278 নাম : গোপী ভূমিজ পিতাৰ নাম: লালধৰ ভূমিজ ঘৰ নং : ২২৪ বয়স : 27 লিঙ্গ : পুৰুষ	KZL0544213 ফটো উপলব্ধ	279 নাম : চমাৰী ভূমিজ স্বামীৰ নাম: ৰাজেশ ভূমিজ ঘৰ নং : ২২৪ বয়স : 68 লিঙ্গ : মহিলা	KZL0005493 ফটো উপলব্ধ
280 নাম : ৰাজেশ ভূমিজ পিতাৰ নাম: জিতু ভূমিজ ঘৰ নং : ২২৪ক বয়স : 52 লিঙ্গ : পুৰুষ	KZL0005494 ফটো উপলব্ধ	281 নাম : মমতা ভূমিজ স্বামীৰ নাম: জীতেন ভূমিজ ঘৰ নং : ২২৪ক বয়স : 45 লিঙ্গ : মহিলা	KZL0005495 ফটো উপলব্ধ	282 নাম : বুপা ভূমিজ স্বামীৰ নাম: চৰাজু ভূমিজ ভূমিজ ঘৰ নং : ২২৪ক বয়স : 42 লিঙ্গ : মহিলা	KZL1887372 ফটো উপলব্ধ
283 নাম : চুৰজ ভূমিজ পিতাৰ নাম: ৰাজেশ ভূমিজ ঘৰ নং : ২২৪ক বয়স : 41 লিঙ্গ : পুৰুষ	KZL1242042 ফটো উপলব্ধ	284 নাম : মামনি ভূমিজ পিতাৰ নাম: ৰাজেশ ভূমিজ ঘৰ নং : ২২৪ক বয়স : 39 লিঙ্গ : মহিলা	KZL1242053 ফটো উপলব্ধ	285 নাম : প্ৰবিন পাটৰ পিতাৰ নাম: বাবুলাল পাটৰ ঘৰ নং : ২২৫ বয়স : 74 লিঙ্গ : পুৰুষ	KZL1242064 ফটো উপলব্ধ
286 নাম : ফাগুনী পাটৰ স্বামীৰ নাম: প্ৰবিন পাটৰ ঘৰ নং : ২২৫ বয়স : 70 লিঙ্গ : মহিলা	KZL1242075 ফটো উপলব্ধ	E 287 নাম : প্ৰদীপ পাটৰ পিতাৰ নাম: প্ৰবিন পাটৰ ঘৰ নং : ২২৫ বয়স : 46 লিঙ্গ : পুৰুষ	KZL1242086 ফটো উপলব্ধ	288 নাম : কলিতা পাটৰ স্বামীৰ নাম: প্ৰদীপ পাটৰ ঘৰ নং : ২২৫ বয়স : 44 লিঙ্গ : মহিলা	KZL1242097 ফটো উপলব্ধ
289 নাম : বাবুল পাটৰ পিতাৰ নাম: প্ৰবিন পাটৰ ঘৰ নং : ২২৫ বয়স : 44 লিঙ্গ : পুৰুষ	KZL1242100 ফটো উপলব্ধ	290 নাম : জোনালী পাতৰ স্বামীৰ নাম: শংকৰ পাতৰ ঘৰ নং : 225 বয়স : 40 লিঙ্গ : মহিলা	ZJB0012476 ফটো উপলব্ধ	291 নাম : প্ৰকাশ পাতৰ মাতৃৰ নাম: প্ৰদীপ পাতৰ ঘৰ নং : 225 বয়স : 22 লিঙ্গ : পুৰুষ	ZJB0027664 ফটো উপলব্ধ
292 নাম : আকাশ পাতৰ মাতৃৰ নাম: প্ৰদীপ পাতৰ ঘৰ নং : 225 বয়স : 21 লিঙ্গ : পুৰুষ	ZJB0014373 ফটো উপলব্ধ	E 293 নাম : অগ্নি মোহন পাটৰ পিতাৰ নাম: মোহন পাটৰ ঘৰ নং : ২২৫ক বয়স : 47 লিঙ্গ : পুৰুষ	KZL0393728 ফটো উপলব্ধ	294 নাম : অনিল পাতৰ পিতাৰ নাম: ৰতন পাতৰ ঘৰ নং : 225ক বয়স : 27 লিঙ্গ : পুৰুষ	ZJB0112672 ফটো উপলব্ধ
295 নাম : আচা পাতৰ মাতৃৰ নাম: সুনীল পাতৰ ঘৰ নং : 225ক বয়স : 23 লিঙ্গ : মহিলা	ZJB0012500 ফটো উপলব্ধ	E 296 নাম : ৰতন পাটৰ পিতাৰ নাম: দেবেন পাটৰ ঘৰ নং : ২২৫ক বয়স : 48 লিঙ্গ : পুৰুষ	KZL1242111 ফটো উপলব্ধ	297 নাম : চকুৰমনি পাটৰ স্বামীৰ নাম: ৰতন পাটৰ ঘৰ নং : ২২৫ক বয়স : 44 লিঙ্গ : মহিলা	KZL1242122 ফটো উপলব্ধ
298 নাম : সীতাৰাম পাটৰ পিতাৰ নাম: আকাল পাটৰ ঘৰ নং : ২২৬ বয়স : 80 লিঙ্গ : পুৰুষ	KZL1242133 ফটো উপলব্ধ	E 299 নাম : লক্ষীৰাম পাটৰ পিতাৰ নাম: সীতাৰাম পাটৰ ঘৰ নং : ২২৬ বয়স : 54 লিঙ্গ : পুৰুষ	KZL1242155 ফটো উপলব্ধ	E 300 নাম : বিনদ পাটৰ পিতাৰ নাম: সীতাৰাম পাটৰ ঘৰ নং : ২২৬ বয়স : 52 লিঙ্গ : পুৰুষ	KZL1242177 ফটো উপলব্ধ



301 নাম : সজিতা পাটৰ স্বামীৰ নাম: লক্ষীৰাম পাটৰ ঘৰ নং : ২২৬ বয়স : 50 লিঙ্গ : মহিলা	KZL1242166 ফটো উপলব্ধ	E 302 নাম : মোহন পাটৰ পিতাৰ নাম: সীতাৰাম পাটৰ ঘৰ নং : ২২৬ বয়স : 45 লিঙ্গ : পুৰুষ	KZL1242188 ফটো উপলব্ধ	303 নাম : যুশীলা পাটৰ পিতাৰ নাম: সীতাৰাম পাটৰ ঘৰ নং : ২২৬ বয়স : 43 লিঙ্গ : মহিলা	KZL1242199 ফটো উপলব্ধ
304 নাম : হৰি পাটৰ পিতাৰ নাম: চিতাৰাম পাটৰ ঘৰ নং : ২২৬ বয়স : 38 লিঙ্গ : পুৰুষ	KZL0062729 ফটো উপলব্ধ	E 305 নাম : লক্ষীমাই পাটৰ স্বামীৰ নাম: বনুদ পাতৰ ঘৰ নং : ২২৬ বয়স : 36 লিঙ্গ : মহিলা	KZL0392043 ফটো উপলব্ধ	306 নাম : গংগা পাটৰ স্বামীৰ নাম: হৰি পাটৰ ঘৰ নং : ২২৬ বয়স : 32 লিঙ্গ : মহিলা	KZL0062745 ফটো উপলব্ধ
307 নাম : বাছমনী পাতৰ পিতাৰ নাম: চিতাৰাম পাতৰ ঘৰ নং : ২২৬ বয়স : 30 লিঙ্গ : মহিলা	KZL0062786 ফটো উপলব্ধ	308 নাম : পুৰন পাতৰ পিতাৰ নাম: সীতাৰাম পাতৰ ঘৰ নং : ২২৬ বয়স : 30 লিঙ্গ : পুৰুষ	KZL0062828 ফটো উপলব্ধ	309 নাম : সতীবেলুলা পাতৰ পিতাৰ নাম: সীতাৰাম পাতৰ ঘৰ নং : ২২৬ বয়স : 28 লিঙ্গ : মহিলা	KZL0062869 ফটো উপলব্ধ
310 নাম : অমিৰ পাতৰ পিতাৰ নাম: লখিৰাম পাতৰ ঘৰ নং : 226 বয়স : 25 লিঙ্গ : পুৰুষ	ZJB0027607 ফটো উপলব্ধ	311 নাম : ৰামপ্ৰসাদ পাতৰ পিতাৰ নাম: মোহন পাতৰ ঘৰ নং : ২২৬ বয়স : 23 লিঙ্গ : পুৰুষ	ZJB0112698 ফটো উপলব্ধ	312 নাম : উষা পাতৰ পিতাৰ নাম: লক্ষী ৰাম পাতৰ ঘৰ নং : 226 বয়স : 21 লিঙ্গ : মহিলা	ZJB0013763 ফটো উপলব্ধ
E 313 নাম : বিৰচা ভূমিজ পিতাৰ নাম: ঘনো ভূমিজ ঘৰ নং : ২২৭ বয়স : 65 লিঙ্গ : পুৰুষ	KZL1242202 ফটো উপলব্ধ	314 নাম : বৃধনী ভূমিজ স্বামীৰ নাম: বিৰচা ভূমিজ ঘৰ নং : ২২৭ বয়স : 60 লিঙ্গ : মহিলা	KZL1242213 ফটো উপলব্ধ	315 নাম : অমিৰ ভূমিজ পিতাৰ নাম: বিৰচা ভূমিজ ঘৰ নং : ২২৭ বয়স : 30 লিঙ্গ : পুৰুষ	KZL0063016 ফটো উপলব্ধ
316 নাম : চৰমতি ভূমিজ পিতাৰ নাম: অমিৰ ভূঞা ঘৰ নং : 227 বয়স : 28 লিঙ্গ : মহিলা	ZJB0040105 ফটো উপলব্ধ	317 নাম : শঙ্কৰ ভূমিজ পিতাৰ নাম: ৰামপ্ৰসাদ ভূমিজ ঘৰ নং : ২২৮ বয়স : 50 লিঙ্গ : পুৰুষ	KZL1242224 ফটো উপলব্ধ	318 নাম : চমাৰী ভূমিজ স্বামীৰ নাম: শঙ্কৰ ভূমিজ ঘৰ নং : ২২৮ বয়স : 45 লিঙ্গ : মহিলা	KZL1242235 ফটো উপলব্ধ
319 নাম : বৰুৱা পাতৰ পিতাৰ নাম: গোপাল পাতৰ ঘৰ নং : ২২৯ বয়স : 50 লিঙ্গ : পুৰুষ	KZL1242268 ফটো উপলব্ধ	E 320 নাম : চুন বৰাইক পিতাৰ নাম: জগো বৰাইক ঘৰ নং : ২২৯ বয়স : 70 লিঙ্গ : পুৰুষ	KZL1242291 ফটো উপলব্ধ	321 নাম : লক্ষী বৰাইক স্বামীৰ নাম: চুন বৰাইক ঘৰ নং : ২২৯ বয়স : 65 লিঙ্গ : মহিলা	KZL1242304 ফটো উপলব্ধ
322 নাম : চমাৰ পাতৰ পিতাৰ নাম: সনাতন পাতৰ ঘৰ নং : ২৩০ বয়স : 69 লিঙ্গ : পুৰুষ	KZL1242326 ফটো উপলব্ধ	323 নাম : বৃধিন পাতৰ স্বামীৰ নাম: চমাৰ পাতৰ ঘৰ নং : ২৩০ বয়স : 64 লিঙ্গ : মহিলা	KZL1242337 ফটো উপলব্ধ	324 নাম : বিমল পাতৰ পিতাৰ নাম: চমাৰ পাতৰ ঘৰ নং : ২৩০ বয়স : 40 লিঙ্গ : পুৰুষ	KZL1887383 ফটো উপলব্ধ
325 নাম : লক্ষীমনি পাতৰ পিতাৰ নাম: চমাৰু পাতৰ ঘৰ নং : ২৩০ বয়স : 39 লিঙ্গ : মহিলা	KZL1242348 ফটো উপলব্ধ	326 নাম : ফুলমনি পাতৰ পিতাৰ নাম: চমা পাতৰ ঘৰ নং : 230 বয়স : 23 লিঙ্গ : মহিলা	ZJB0012310 ফটো উপলব্ধ	E 327 নাম : ফুলমনি পাতৰ স্বামীৰ নাম: দিকা পাতৰ ঘৰ নং : ২৩১ বয়স : 60 লিঙ্গ : মহিলা	KZL1242359 ফটো উপলব্ধ
328 নাম : বিনোদ পাতৰ পিতাৰ নাম: দিকা পাতৰ ঘৰ নং : ২৩১ বয়স : 29 লিঙ্গ : পুৰুষ	KZL0064949 ফটো উপলব্ধ	329 নাম : শঙ্কৰ পাতৰ পিতাৰ নাম: ভীম পাতৰ ঘৰ নং : ২৩২ বয়স : 65 লিঙ্গ : পুৰুষ	KZL1242360 ফটো উপলব্ধ	330 নাম : মটুক পাতৰ স্বামীৰ নাম: শঙ্কৰ পাতৰ ঘৰ নং : ২৩২ বয়স : 60 লিঙ্গ : মহিলা	KZL1242371 ফটো উপলব্ধ



331 নাম : ৰূপালী পাতৰ পিতাৰ নাম: শঙ্কৰ পাতৰ ঘৰ নং : ২৩২ বয়স : 40 লিঙ্গ : মহিলা	KZL1242382 ফটো উপলব্ধ	S 332 নাম : মামনী পাতৰ পিতাৰ নাম: শঙ্কৰ পাতৰ ঘৰ নং : ২৩২ বয়স : ২9 লিঙ্গ : মহিলা	KZL0385666 ফটো উপলব্ধ	333 নাম : ধনীৰাম ভূমিজ পিতাৰ নাম: দলগবীন ভূমিজ ঘৰ নং : ২৩৩ বয়স : 55 লিঙ্গ : পুৰুষ	KZL1242393 ফটো উপলব্ধ
334 নাম : উমেছ ভূমিজ পিতাৰ নাম: ধনীৰাম ভূমিজ ঘৰ নং : ২৩৩ বয়স : 27 লিঙ্গ : পুৰুষ	KZL0544221 ফটো উপলব্ধ	335 নাম : আচামনি ভূমিজ স্বামীৰ নাম: উমেশ ভূমিজ ঘৰ নং : 233 বয়স : 25 লিঙ্গ : মহিলা	ZJB0013391 ফটো উপলব্ধ	336 নাম : গুনাৰাম ভূমিজ পিতাৰ নাম: দলগবীন ভূমিজ ঘৰ নং : ২৩৪ বয়স : 55 লিঙ্গ : পুৰুষ	KZL1242417 ফটো উপলব্ধ
337 নাম : ৰেজিনা মুড়া স্বামীৰ নাম: ফ্ৰান্স মুড়া ঘৰ নং : ২৩৪ বয়স : 49 লিঙ্গ : মহিলা	KZL1242440 ফটো উপলব্ধ	338 নাম : আশামনী ভূমিজ স্বামীৰ নাম: গুনাৰাম ভূমিজ ঘৰ নং : ২৩৪ বয়স : 40 লিঙ্গ : মহিলা	KZL1242428 ফটো উপলব্ধ	339 নাম : মহেশ্বৰী ভূমিজ পিতাৰ নাম: গুনাৰাম ভূমিজ ঘৰ নং : ২৩৪ বয়স : 40 লিঙ্গ : মহিলা	KZL1242439 ফটো উপলব্ধ
340 নাম : ৰবিন ভূমিজ পিতাৰ নাম: গুনাৰাম ভূমিজ ঘৰ নং : ২৩৪ বয়স : 35 লিঙ্গ : পুৰুষ	KZL1887394 ফটো উপলব্ধ	341 নাম : দিপালী ভূমিজ স্বামীৰ নাম: ৰবিন ভূমিজ ঘৰ নং : ২৩৪ বয়স : 31 লিঙ্গ : মহিলা	KZL1887407 ফটো উপলব্ধ	342 নাম : ৰঞ্জিত ভূমিজ পিতাৰ নাম: বুধৰাম ভূমিজ ঘৰ নং : ২৩৫ বয়স : 47 লিঙ্গ : পুৰুষ	KZL1887418 ফটো উপলব্ধ
343 নাম : তৰামনি ভূমিজ পিতাৰ নাম: শঙ্কৰ ভূমিজ ঘৰ নং : ২৩৫ বয়স : 42 লিঙ্গ : মহিলা	KZL1242473 ফটো উপলব্ধ	344 নাম : লচু পাতৰ পিতাৰ নাম: গিৰীধাৰী পাতৰ ঘৰ নং : ২৩৬ বয়স : 60 লিঙ্গ : পুৰুষ	KZL1242484 ফটো উপলব্ধ	345 নাম : দিপালী পাতৰ স্বামীৰ নাম: লচু পাতৰ ঘৰ নং : ২৩৬ বয়স : 55 লিঙ্গ : মহিলা	KZL1242495 ফটো উপলব্ধ
346 নাম : তুফান মাৰি পিতাৰ নাম: লালু মাৰি ঘৰ নং : ২৩৬ বয়স : 30 লিঙ্গ : পুৰুষ	KZL0065789 ফটো উপলব্ধ	347 নাম : চুজিত পাতৰ পিতাৰ নাম: লচু পাতৰ ঘৰ নং : ২৩৬ বয়স : 28 লিঙ্গ : পুৰুষ	KZL0065839 ফটো উপলব্ধ	348 নাম : ৰিমা পাতৰ স্বামীৰ নাম: সজিত পাতৰ ঘৰ নং : 236 বয়স : 26 লিঙ্গ : মহিলা	ZJB0014217 ফটো উপলব্ধ
E 349 নাম : পুনম পাতৰ পিতাৰ নাম: লচু পাতৰ ঘৰ নং : 236 বয়স : 20 লিঙ্গ : মহিলা	ZJB0012229 ফটো উপলব্ধ	350 নাম : কৈশল্যা পাতৰ স্বামীৰ নাম: কৃষ্ণ পাতৰ ঘৰ নং : ২৩৭ বয়স : 62 লিঙ্গ : মহিলা	KZL1242519 ফটো উপলব্ধ	351 নাম : অজয় পাতৰ পিতাৰ নাম: কৃষ্ণ পাতৰ ঘৰ নং : ২৩৭ বয়স : 34 লিঙ্গ : পুৰুষ	KZL1887429 ফটো উপলব্ধ
352 নাম : আৰতি পাটৰ পিতাৰ নাম: কৃষ্ণ পাটৰ ঘৰ নং : 237 বয়স : 22 লিঙ্গ : মহিলা	ZJB0063503 ফটো উপলব্ধ	353 নাম : মাৰিয়াম মাৰি পিতাৰ নাম: বুধু মাৰি ঘৰ নং : ২৩৮ বয়স : 52 লিঙ্গ : মহিলা	KZL1242542 ফটো উপলব্ধ	354 নাম : লীলা মাৰি পিতাৰ নাম: বুধু মাৰি ঘৰ নং : ২৩৮ বয়স : 50 লিঙ্গ : মহিলা	KZL1242553 ফটো উপলব্ধ
355 নাম : ৰামদাস বুধু পিতাৰ নাম: বুধু মাৰি ঘৰ নং : ২৩৮ বয়স : 43 লিঙ্গ : পুৰুষ	KZL0390492 ফটো উপলব্ধ	356 নাম : লক্ষ্মীমনী ৰামদাস মাৰি স্বামীৰ নাম: ৰামদাস মাৰি ঘৰ নং : ২৩৮ বয়স : 43 লিঙ্গ : মহিলা	KZL0471821 ফটো উপলব্ধ	357 নাম : লক্ষ্মীমনী ৰামদাস মাৰি স্বামীৰ নাম: ৰামদাস বুধু মাৰি ঘৰ নং : ২৩৮ বয়স : 43 লিঙ্গ : মহিলা	KZL0544239 ফটো উপলব্ধ
358 নাম : পূজা মাৰি পিতাৰ নাম: ৰাম দাস মাৰি ঘৰ নং : 238 বয়স : 21 লিঙ্গ : মহিলা	ZJB0028159 ফটো উপলব্ধ	359 নাম : লালু মাৰি পিতাৰ নাম: ৰাতিয়া মাৰি ঘৰ নং : ২৩৯ বয়স : 65 লিঙ্গ : পুৰুষ	KZL1242564 ফটো উপলব্ধ	360 নাম : মনি মাৰি স্বামীৰ নাম: লালু মাৰি ঘৰ নং : ২৩৯ বয়স : 60 লিঙ্গ : মহিলা	KZL1242575 ফটো উপলব্ধ



361 নাম : হৰিদাস মাঝি পিতাৰ নাম: বৃধু মাঝি ঘৰ নং : ২৩৯ বয়স : 44 লিঙ্গ : পুৰুষ	KZL0386458 ফটো উপলব্ধ	362 নাম : অঞ্জু মাঝি স্বামীৰ নাম: হৰিদাস মাঝি ঘৰ নং : ২৩৯ বয়স : 36 লিঙ্গ : মহিলা	KZL0386110 ফটো উপলব্ধ	363 নাম : অনিতা মাঝি পিতাৰ নাম: লালু মাঝি ঘৰ নং : ২৩৯ বয়স : 28 লিঙ্গ : মহিলা	KZL0066159 ফটো উপলব্ধ
364 নাম : ৰবি মাঝি পিতাৰ নাম: লালু মাঝি ঘৰ নং : ২৩৯ বয়স : 28 লিঙ্গ : পুৰুষ	KZL0066167 ফটো উপলব্ধ	E 365 নাম : দচী পাটৰ পিতাৰ নাম: দুখীয়া পাটৰ ঘৰ নং : ২৪০ বয়স : 52 লিঙ্গ : পুৰুষ	KZL1242586 ফটো উপলব্ধ	366 নাম : লখিমনী পাটৰ স্বামীৰ নাম: দচী পাটৰ ঘৰ নং : ২৪০ বয়স : 48 লিঙ্গ : মহিলা	KZL1242597 ফটো উপলব্ধ
367 নাম : অজিত পাটৰ পিতাৰ নাম: দচী পাটৰ ঘৰ নং : ২৪০ বয়স : 32 লিঙ্গ : পুৰুষ	KZL1887430 ফটো উপলব্ধ	368 নাম : অঞ্জলী পাটৰ স্বামীৰ নাম: বিৰু পাটৰ ঘৰ নং : 240 বয়স : 28 লিঙ্গ : মহিলা	ZJB0014258 ফটো উপলব্ধ	369 নাম : চমাৰু পাটৰ পিতাৰ নাম: গিৰীধাৰী পাটৰ ঘৰ নং : ২৪১ বয়স : 48 লিঙ্গ : পুৰুষ	KZL1242600 ফটো উপলব্ধ
370 নাম : গীতা পাটৰ স্বামীৰ নাম: চমাৰু পাটৰ ঘৰ নং : ২৪১ বয়স : 45 লিঙ্গ : মহিলা	KZL1242611 ফটো উপলব্ধ	E 371 নাম : বিৰচা পাটৰ পিতাৰ নাম: ভৈৰৱ পাটৰ ঘৰ নং : ২৪২ বয়স : 48 লিঙ্গ : পুৰুষ	KZL1242622 ফটো উপলব্ধ	372 নাম : বৃধনী পাটৰ অন্যান্য: বিৰচা পাটৰ ঘৰ নং : ২৪২ বয়স : 31 লিঙ্গ : মহিলা	KZL0397208 ফটো উপলব্ধ
373 নাম : বিচালু পাটৰ অন্যান্য: জালিম পাটৰ ঘৰ নং : 242 বয়স : 27 লিঙ্গ : পুৰুষ	ZJB0027904 ফটো উপলব্ধ	374 নাম : অনামী পাটৰ স্বামীৰ নাম: বিহু পাটৰ ঘৰ নং : ২৪৩ বয়স : 60 লিঙ্গ : মহিলা	KZL1242644 ফটো উপলব্ধ	E 375 নাম : চনুৱা পাটৰ পিতাৰ নাম: জীৱন পাটৰ ঘৰ নং : 243 বয়স : 39 লিঙ্গ : পুৰুষ	ZJB0024380 ফটো উপলব্ধ
376 নাম : প্ৰমিলা পাটৰ স্বামীৰ নাম: হৰেন পাটৰ ঘৰ নং : 243 বয়স : 35 লিঙ্গ : মহিলা	ZJB0024364 ফটো উপলব্ধ	377 নাম : দেৱাৰু পাটৰ মাতৃৰ নাম: অনামী পাটৰ ঘৰ নং : ২৪৩ বয়স : 33 লিঙ্গ : পুৰুষ	KZL0397224 ফটো উপলব্ধ	378 নাম : অনিতা পাটৰ স্বামীৰ নাম: দেৱাৰু পাটৰ ঘৰ নং : ২৪৩ বয়স : 32 লিঙ্গ : মহিলা	KZL0397232 ফটো উপলব্ধ
379 নাম : মঙ্গল পাটৰ মাতৃৰ নাম: অনামী পাটৰ ঘৰ নং : ২৪৩ বয়স : 32 লিঙ্গ : পুৰুষ	KZL0397216 ফটো উপলব্ধ	380 নাম : মিন পাটৰ স্বামীৰ নাম: মঙ্গল পাটৰ ঘৰ নং : 243 বয়স : 29 লিঙ্গ : মহিলা	ZJB0048645 ফটো উপলব্ধ	381 নাম : লীলাবতী ভূমিজ স্বামীৰ নাম: সোমীৰাম ভূমিজ ঘৰ নং : ২৪৫ বয়স : 52 লিঙ্গ : মহিলা	KZL1242699 ফটো উপলব্ধ
382 নাম : ভাৰতী পাটৰ স্বামীৰ নাম: চুফা পাটৰ ঘৰ নং : ২৪৫ বয়স : 27 লিঙ্গ : মহিলা	KZL0552083 ফটো উপলব্ধ	E 383 নাম : গঞ্জু ভূমিজ পিতাৰ নাম: বৃধু ভূমিজ ঘৰ নং : ২৪৬ বয়স : 62 লিঙ্গ : পুৰুষ	KZL1242702 ফটো উপলব্ধ	384 নাম : গংগাৰাম কুৰ্মী পিতাৰ নাম: গনজো কুৰ্মী ঘৰ নং : ২৪৬ বয়স : 36 লিঙ্গ : পুৰুষ	KZL0386623 ফটো উপলব্ধ
385 নাম : ৰত্নী কুৰ্মী স্বামীৰ নাম: গংগাৰাম কুৰ্মী ঘৰ নং : ২৪৬ বয়স : 33 লিঙ্গ : মহিলা	KZL0068296 ফটো উপলব্ধ	386 নাম : চিবৰত কুৰ্মী পিতাৰ নাম: গঞ্জু কুৰ্মী ঘৰ নং : ২৪৬ বয়স : 32 লিঙ্গ : পুৰুষ	KZL0544247 ফটো উপলব্ধ	387 নাম : চুমতিৰা কুৰ্মী পিতাৰ নাম: চিবৰত কুৰ্মী ঘৰ নং : ২৪৬ বয়স : 29 লিঙ্গ : মহিলা	KZL0544254 ফটো উপলব্ধ
388 নাম : কল্পনা কুৰ্মী স্বামীৰ নাম: দেৱাৰু কুৰ্মী ঘৰ নং : ২৪৬ বয়স : 27 লিঙ্গ : মহিলা	KZL0471094 ফটো উপলব্ধ	389 নাম : কশ্যলা কুৰ্মী পিতাৰ নাম: শংকৰ কুৰ্মী ঘৰ নং : 246 বয়স : 26 লিঙ্গ : মহিলা	ZJB0028175 ফটো উপলব্ধ	E 390 নাম : ধৰ্জেন কুৰ্মী পিতাৰ নাম: গঞ্জু কুৰ্মী ঘৰ নং : ২৪৭ বয়স : 72 লিঙ্গ : পুৰুষ	KZL1242713 ফটো উপলব্ধ



391 নাম : যশোদা কৰ্মী স্বামীৰ নাম: ধ্বজেন কৰ্মী ঘৰ নং : ২৪৭ বয়স : 68 লিঙ্গ : মহিলা	KZL1242724 ফটো উপলব্ধ	392 নাম : দ্বিপেন মুৰাৰী পিতাৰ নাম: নকুল মুৰাৰী ঘৰ নং : ২৪৭ বয়স : 43 লিঙ্গ : মহিলা	KZL1242735 ফটো উপলব্ধ	393 নাম : বিৰচি কৰ্মী পিতাৰ নাম: ধ্বজেন কৰ্মী ঘৰ নং : ২৪৭ বয়স : 30 লিঙ্গ : মহিলা	KZL0192153 ফটো উপলব্ধ
394 নাম : বধুৱা কৰ্মী পিতাৰ নাম: ধ্বজেন কৰ্মী ঘৰ নং : ২৪৭ বয়স : 30 লিঙ্গ : পুৰুষ	KZL0386714 ফটো উপলব্ধ	395 নাম : ললিতা কৰ্মী স্বামীৰ নাম: বধুৱা কৰ্মী ঘৰ নং : ২৪৭ বয়স : 24 লিঙ্গ : মহিলা	KZL0544262 ফটো উপলব্ধ	396 নাম : দুৰ্গামনী পাতৰ স্বামীৰ নাম: বলৰাম পাতৰ ঘৰ নং : ২৪৮ বয়স : 75 লিঙ্গ : মহিলা	KZL1242746 ফটো উপলব্ধ
397 নাম : ৰাজেশ পাতৰ পিতাৰ নাম: বলৰাম পাতৰ ঘৰ নং : ২৪৮ বয়স : 44 লিঙ্গ : পুৰুষ	KZL1242757 ফটো উপলব্ধ	398 নাম : মুনী পাতৰ স্বামীৰ নাম: ৰাজেশ পাতৰ ঘৰ নং : ২৪৮ বয়স : 37 লিঙ্গ : মহিলা	KZL0068726 ফটো উপলব্ধ	399 নাম : গুৰু পাটৰ পিতাৰ নাম: ৰঘুনাথ পাটৰ ঘৰ নং : ২৫১ বয়স : 65 লিঙ্গ : পুৰুষ	KZL1242804 ফটো উপলব্ধ
400 নাম : ৰাল পাটৰ স্বামীৰ নাম: গুৰু পাটৰ ঘৰ নং : ২৫১ বয়স : 60 লিঙ্গ : মহিলা	KZL1242815 ফটো উপলব্ধ	401 নাম : ৰূপালী পাতৰ স্বামীৰ নাম: শংকৰ পাতৰ ঘৰ নং : ২৫১ বয়স : 33 লিঙ্গ : মহিলা	KZL0552042 ফটো উপলব্ধ	402 নাম : অমতা পাতৰ পিতাৰ নাম: চুকৰা পাতৰ ঘৰ নং : ২৫১ বয়স : 28 লিঙ্গ : মহিলা	KZL0557033 ফটো উপলব্ধ
E 403 নাম : শিৱলাল ভূমিজ পিতাৰ নাম: শঙ্কৰ ভূমিজ ঘৰ নং : ২৫২ বয়স : 60 লিঙ্গ : পুৰুষ	KZL1242826 ফটো উপলব্ধ	404 নাম : চমাৰী ভূমিজ স্বামীৰ নাম: শিৱলাল ভূমিজ ঘৰ নং : ২৫২ বয়স : 55 লিঙ্গ : মহিলা	KZL1242837 ফটো উপলব্ধ	405 নাম : লীলাবতি ভূমিজ পিতাৰ নাম: জুৰিলাল ভূমিজ ঘৰ নং : ২৫২ বয়স : 45 লিঙ্গ : মহিলা	KZL0386227 ফটো উপলব্ধ
406 নাম : অনীল ভূমিজ মাতৃৰ নাম: শিৱলাল ভূমিজ ঘৰ নং : ২৫২ বয়স : 31 লিঙ্গ : পুৰুষ	KZL0392019 ফটো উপলব্ধ	407 নাম : চান ভূমিজ পিতাৰ নাম: সোনা ৰাম ভূমিজ ঘৰ নং : 252 বয়স : 30 লিঙ্গ : পুৰুষ	ZJB0122812 ফটো উপলব্ধ	408 নাম : ৰবিনা ভূমিজ মাতৃৰ নাম: চানু ভূমিজ ঘৰ নং : 252 বয়স : 29 লিঙ্গ : মহিলা	ZJB0012823 ফটো উপলব্ধ
409 নাম : বিনয় ভূমিজ পিতাৰ নাম: শিব লাল ভূমিজ ঘৰ নং : ২৫২ বয়স : 26 লিঙ্গ : পুৰুষ	KZL0386268 ফটো উপলব্ধ	E 410 নাম : ৰামেশ্বৰ ভূমিজ পিতাৰ নাম: চুক ভূমিজ ঘৰ নং : ২৫৪ বয়স : 58 লিঙ্গ : পুৰুষ	KZL1242859 ফটো উপলব্ধ	411 নাম : ৰুক্মিণী ভূমিজ স্বামীৰ নাম: ৰামেশ্বৰ ভূমিজ ঘৰ নং : ২৫৪ বয়স : 54 লিঙ্গ : মহিলা	KZL1242860 ফটো উপলব্ধ
412 নাম : ৰবি ভূমিজ পিতাৰ নাম: ৰামেশ্বৰ ভূমিজ ঘৰ নং : ২৫৪ বয়স : 36 লিঙ্গ : পুৰুষ	KZL0070359 ফটো উপলব্ধ	413 নাম : কেষ্টমনী ভূমিজ স্বামীৰ নাম: ৰবি ভূমিজ ঘৰ নং : ২৫৪ বয়স : 33 লিঙ্গ : মহিলা	KZL0070508 ফটো উপলব্ধ	414 নাম : চুকৰ মনী ভূমিজ স্বামীৰ নাম: বধুৰাম ভূমিজ ঘৰ নং : ২৫৫ বয়স : 62 লিঙ্গ : মহিলা	KZL1242882 ফটো উপলব্ধ
415 নাম : বীৰচা ভূমিজ পিতাৰ নাম: বধু ভূমিজ ঘৰ নং : ২৫৬ বয়স : 50 লিঙ্গ : পুৰুষ	KZL1242917 ফটো উপলব্ধ	416 নাম : চখীলা ভূমিজ স্বামীৰ নাম: চতকাৰ ভূমিজ ঘৰ নং : ২৫৬ বয়স : 44 লিঙ্গ : মহিলা	KZL1242928 ফটো উপলব্ধ	E 417 নাম : প্ৰান ভূমিজ স্বামীৰ নাম: মঙ্গল ভূমিজ ঘৰ নং : ২৫৭ বয়স : 65 লিঙ্গ : মহিলা	KZL1242951 ফটো উপলব্ধ
418 নাম : সনীল ভূমিজ পিতাৰ নাম: মঙ্গল ভূমিজ ঘৰ নং : ২৫৭ বয়স : 35 লিঙ্গ : পুৰুষ	KZL0070979 ফটো উপলব্ধ	E 419 নাম : ফাগু পাটৰ পিতাৰ নাম: হৰি পাটৰ ঘৰ নং : ২৫৮ বয়স : 80 লিঙ্গ : পুৰুষ	KZL1242962 ফটো উপলব্ধ	420 নাম : লক্ষী পাটৰ স্বামীৰ নাম: ফাগু পাটৰ ঘৰ নং : ২৫৮ বয়স : 75 লিঙ্গ : মহিলা	KZL1242973 ফটো উপলব্ধ



421 নাম : অৰুন পাটৰ পিতাৰ নাম: ফাগু পাটৰ ঘৰ নং : ২৫৮ বয়স : 55 লিঙ্গ : পুৰুষ	KZL1242984 ফটো উপলব্ধ	422 নাম : ৰূপানী পাটৰ পিতাৰ নাম: বৃধু পাটৰ ঘৰ নং : ২৫৯ বয়স : 52 লিঙ্গ : মহিলা	KZL1243012 ফটো উপলব্ধ	423 নাম : দিলীপ পাটৰ পিতাৰ নাম: বৃধু পাটৰ ঘৰ নং : ২৫৯ বয়স : 50 লিঙ্গ : পুৰুষ	KZL1242995 ফটো উপলব্ধ
424 নাম : অঞ্জনা পাটৰ স্বামীৰ নাম: দিলীপ পাটৰ ঘৰ নং : ২৫৯ বয়স : 42 লিঙ্গ : মহিলা	KZL1243001 ফটো উপলব্ধ	425 নাম : প্ৰীতি পাটৰ পিতাৰ নাম: দিলীপ পাটৰ ঘৰ নং : 259 বয়স : 21 লিঙ্গ : মহিলা	ZJB0014183 ফটো উপলব্ধ	426 নাম : সঞ্জীৱ ভূঞা পিতাৰ নাম: বত্ৰেশ্বৰ ভূঞা ঘৰ নং : ২৬১ বয়স : 40 লিঙ্গ : পুৰুষ	KZL1244355 ফটো উপলব্ধ
427 নাম : লক্ষীপ্ৰভা ভূঞা গগৈ স্বামীৰ নাম: সঞ্জীৱ ভূঞা ঘৰ নং : ২৬১ বয়স : 38 লিঙ্গ : মহিলা	KZL1244366 ফটো উপলব্ধ	428 নাম : ধনেশ্বৰী গগৈ স্বামীৰ নাম: পৰমানন্দ গগৈ ঘৰ নং : ২৬২ বয়স : 72 লিঙ্গ : মহিলা	KZL1243089 ফটো উপলব্ধ	429 নাম : দীপন্ত গগৈ পিতাৰ নাম: পৰমানন্দ গগৈ ঘৰ নং : ২৬২ বয়স : 42 লিঙ্গ : পুৰুষ	KZL1243090 ফটো উপলব্ধ
430 নাম : নৱনীতা গগৈ স্বামীৰ নাম: দিগন্ত গগৈ ঘৰ নং : ২৬২ বয়স : 35 লিঙ্গ : মহিলা	KZL1243103 ফটো উপলব্ধ	431 নাম : জজ্জধৰ পাটৰ পিতাৰ নাম: গোন্দৰ পাটৰ ঘৰ নং : ২৬৩ বয়স : 50 লিঙ্গ : পুৰুষ	KZL1243114 ফটো উপলব্ধ	432 নাম : মীলা পাটৰ স্বামীৰ নাম: যজ্জধৰ পাটৰ ঘৰ নং : ২৬৩ বয়স : 45 লিঙ্গ : মহিলা	KZL1243125 ফটো উপলব্ধ
433 নাম : বন্দনা পাটৰ পিতাৰ নাম: যজ্জধৰ পাটৰ ঘৰ নং : 263 বয়স : 26 লিঙ্গ : মহিলা	ZJB0114769 ফটো উপলব্ধ	434 নাম : অৰ্চনা পাটৰ পিতাৰ নাম: যজ্জধৰ পাটৰ ঘৰ নং : 263 বয়স : 24 লিঙ্গ : মহিলা	ZJB011492 ফটো উপলব্ধ	435 নাম : প্ৰদিত্য পাটৰ পিতাৰ নাম: যজ্জধৰ পাটৰ ঘৰ নং : 263 বয়স : 20 লিঙ্গ : পুৰুষ	ZJB011468 ফটো উপলব্ধ
436 নাম : জিতনী মুড়া স্বামীৰ নাম: দেবাবু মুড়া ঘৰ নং : ২৬৪ বয়স : 70 লিঙ্গ : মহিলা	KZL1243158 ফটো উপলব্ধ	437 নাম : বিৰ্ছা মুড়া পিতাৰ নাম: দেবাবু মুড়া ঘৰ নং : ২৬৪ বয়স : 50 লিঙ্গ : পুৰুষ	KZL1243136 ফটো উপলব্ধ	438 নাম : অনিতা মুড়া স্বামীৰ নাম: বিৰ্ছা মুড়া ঘৰ নং : ২৬৪ বয়স : 45 লিঙ্গ : মহিলা	KZL1243147 ফটো উপলব্ধ
439 নাম : বিজলী মুড়া স্বামীৰ নাম: দিপক মুড়া ঘৰ নং : ২৬৪ বয়স : 32 লিঙ্গ : মহিলা	KZL0552067 ফটো উপলব্ধ	440 নাম : দিপক মুড়া পিতাৰ নাম: বিৰ্ছা মুড়া ঘৰ নং : ২৬৪ বয়স : 30 লিঙ্গ : পুৰুষ	KZL0557041 ফটো উপলব্ধ	441 নাম : সঞ্জয় মুড়া পিতাৰ নাম: বিৰ্ছা মুড়া ঘৰ নং : ২৬৪ বয়স : 27 লিঙ্গ : পুৰুষ	KZL0557058 ফটো উপলব্ধ
442 নাম : নন্দ মুড়া পিতাৰ নাম: বিৰ্ছা মুড়া ঘৰ নং : ২৬৪ বয়স : 25 লিঙ্গ : পুৰুষ	KZL0557066 ফটো উপলব্ধ	443 নাম : চুনামনী মাৰি স্বামীৰ নাম: মানিক মাৰি ঘৰ নং : ২৬৫ বয়স : 76 লিঙ্গ : মহিলা	KZL1243169 ফটো উপলব্ধ	444 নাম : ভাৰতী মাৰি পিতাৰ নাম: মানিক মাৰি ঘৰ নং : ২৬৫ বয়স : 44 লিঙ্গ : মহিলা	KZL1243170 ফটো উপলব্ধ
445 নাম : মণ্টো মাৰি পিতাৰ নাম: মাণিক মাৰি ঘৰ নং : ২৬৫ বয়স : 37 লিঙ্গ : পুৰুষ	KZL1243192 ফটো উপলব্ধ	446 নাম : লক্ষ্মী বাৰিমাৰি স্বামীৰ নাম: মণ্টো মাৰি ঘৰ নং : ২৬৫ বয়স : 35 লিঙ্গ : মহিলা	KZL1243205 ফটো উপলব্ধ	447 নাম : দুখনী মাৰি পিতাৰ নাম: মাণিক মাৰি ঘৰ নং : ২৬৫ বয়স : 34 লিঙ্গ : পুৰুষ	KZL1243216 ফটো উপলব্ধ
E 448 নাম : বৃধনী মাৰি স্বামীৰ নাম: জহন মাৰি ঘৰ নং : ২৬৬ বয়স : 65 লিঙ্গ : মহিলা	KZL1243227 ফটো উপলব্ধ	449 নাম : চনচৰুৱা মাৰি পিতাৰ নাম: জহন মাৰি ঘৰ নং : ২৬৬ বয়স : 42 লিঙ্গ : পুৰুষ	KZL1243238 ফটো উপলব্ধ	E 450 নাম : সঙ্গীতা মাৰি স্বামীৰ নাম: চনচৰুৱা মাৰি ঘৰ নং : ২৬৬ বয়স : 39 লিঙ্গ : মহিলা	KZL1243249 ফটো উপলব্ধ



<p>E 451 KZL1243250</p> <p>নাম : মাংৰা মুড়া পিতাৰ নাম: মনুৰা মুড়া ঘৰ নং : ২৬৭ বয়স : 90 লিঙ্গ : পুৰুষ</p> <p>ফটো উপলব্ধ</p>	<p>452 KZL1243261</p> <p>নাম : বাসন্তী মুড়া স্বামীৰ নাম: মংৰা মুড়া ঘৰ নং : ২৬৭ বয়স : 80 লিঙ্গ : মহিলা</p> <p>ফটো উপলব্ধ</p>	<p>453 KZL1243272</p> <p>নাম : বমেশ মুড়া পিতাৰ নাম: মংৰা মুড়া ঘৰ নং : ২৬৭ বয়স : 45 লিঙ্গ : পুৰুষ</p> <p>ফটো উপলব্ধ</p>
<p>454 KZL0236398</p> <p>নাম : বিৰতী মুড়া স্বামীৰ নাম: বমেশ মুড়া ঘৰ নং : ২৬৭ বয়স : 36 লিঙ্গ : মহিলা</p> <p>ফটো উপলব্ধ</p>	<p>E 455 KZL1243283</p> <p>নাম : তাৰ মুড়া পিতাৰ নাম: মনুৰা মুড়া ঘৰ নং : ২৬৮ বয়স : 74 লিঙ্গ : পুৰুষ</p> <p>ফটো উপলব্ধ</p>	<p>456 KZL1243294</p> <p>নাম : জ্যোৎস্না মুড়া স্বামীৰ নাম: তাৰ মুড়া ঘৰ নং : ২৬৮ বয়স : 70 লিঙ্গ : মহিলা</p> <p>ফটো উপলব্ধ</p>
<p>457 KZL1243307</p> <p>নাম : সঞ্জীত মুড়া পিতাৰ নাম: তাৰ মুড়া ঘৰ নং : ২৬৮ বয়স : 35 লিঙ্গ : পুৰুষ</p> <p>ফটো উপলব্ধ</p>	<p>458 KZL1243318</p> <p>নাম : ৰূপালী মুড়া স্বামীৰ নাম: সঞ্জীত মুড়া ঘৰ নং : ২৬৮ বয়স : 33 লিঙ্গ : মহিলা</p> <p>ফটো উপলব্ধ</p>	<p>E 459 KZL1243341</p> <p>নাম : চুকৰা মাৰি পিতাৰ নাম: লগ্ন মাৰি ঘৰ নং : ২৬৯ বয়স : 72 লিঙ্গ : পুৰুষ</p> <p>ফটো উপলব্ধ</p>
<p>460 KZL1243352</p> <p>নাম : প্ৰদীপ মাৰি পিতাৰ নাম: চুকৰা মাৰি ঘৰ নং : ২৬৯ বয়স : 46 লিঙ্গ : পুৰুষ</p> <p>ফটো উপলব্ধ</p>	<p>461 KZL1243363</p> <p>নাম : কলমনি মাৰি স্বামীৰ নাম: প্ৰদীপ মাৰি ঘৰ নং : ২৬৯ বয়স : 42 লিঙ্গ : মহিলা</p> <p>ফটো উপলব্ধ</p>	<p>462 KZL1243329</p> <p>নাম : বাদল মাৰি পিতাৰ নাম: চুকৰা মাৰি ঘৰ নং : ২৬৯ বয়স : 39 লিঙ্গ : পুৰুষ</p> <p>ফটো উপলব্ধ</p>
<p>E 463 KZL1243330</p> <p>নাম : অঞ্জলী মাৰি স্বামীৰ নাম: ৰঞ্জীত মাৰি ঘৰ নং : ২৬৯ বয়স : 87 লিঙ্গ : মহিলা</p> <p>ফটো উপলব্ধ</p>	<p>464 KZL0557082</p> <p>নাম : মন্ট মাৰি পিতাৰ নাম: প্ৰদীপ মাৰি ঘৰ নং : ২৬৯ বয়স : 23 লিঙ্গ : পুৰুষ</p> <p>ফটো উপলব্ধ</p>	<p>E 465 KZL1243374</p> <p>নাম : বিক্ৰম মাৰি পিতাৰ নাম: ৰছিয়া মাৰি ঘৰ নং : ২৭০ বয়স : 50 লিঙ্গ : পুৰুষ</p> <p>ফটো উপলব্ধ</p>
<p>E 466 KZL1243385</p> <p>নাম : মোলা মাৰি পিতাৰ নাম: ৰছিয়া মাৰি ঘৰ নং : ২৭০ বয়স : 48 লিঙ্গ : পুৰুষ</p> <p>ফটো উপলব্ধ</p>	<p>467 KZL1243396</p> <p>নাম : আলমনী মাৰি স্বামীৰ নাম: মোলা মাৰি ঘৰ নং : ২৭০ বয়স : 42 লিঙ্গ : মহিলা</p> <p>ফটো উপলব্ধ</p>	<p>468 KZL1243410</p> <p>নাম : দিপমালা মাৰি স্বামীৰ নাম: সিবো মাৰি ঘৰ নং : ২৭০ বয়স : 39 লিঙ্গ : মহিলা</p> <p>ফটো উপলব্ধ</p>
<p>E 469 KZL0389858</p> <p>নাম : ৰাধিকা মাৰি মাতৃৰ নাম: দীপমালা মাৰি ঘৰ নং : ২৭০ বয়স : 25 লিঙ্গ : মহিলা</p> <p>ফটো উপলব্ধ</p>	<p>470 ZJB0013946</p> <p>নাম : মনিকা মাৰি পিতাৰ নাম: চিব মাৰি ঘৰ নং : 270 বয়স : 22 লিঙ্গ : মহিলা</p> <p>ফটো উপলব্ধ</p>	<p>471 ZJB0137562</p> <p>নাম : প্ৰতিমা মাৰি মাতৃৰ নাম: দীপমালা মাৰি ঘৰ নং : ২৭০ বয়স : 20 লিঙ্গ : মহিলা</p> <p>ফটো উপলব্ধ</p>
<p>472 KZL1243465</p> <p>নাম : মঙ্গল পাতৰ পিতাৰ নাম: চকুলাল পাতৰ ঘৰ নং : ২৭২ বয়স : 62 লিঙ্গ : পুৰুষ</p> <p>ফটো উপলব্ধ</p>	<p>E 473 KZL1243476</p> <p>নাম : লক্ষী পাতৰ স্বামীৰ নাম: মঙ্গল ঘৰ নং : ২৭২ বয়স : 55 লিঙ্গ : মহিলা</p> <p>ফটো উপলব্ধ</p>	<p>474 KZL1243487</p> <p>নাম : ৰহিত পাতৰ পিতাৰ নাম: চুখলাল পাতৰ ঘৰ নং : ২৭২ বয়স : 50 লিঙ্গ : পুৰুষ</p> <p>ফটো উপলব্ধ</p>
<p>475 KZL0075887</p> <p>নাম : বীৰশমনী পাতৰ পিতাৰ নাম: ধৰ্ম পাতৰ ঘৰ নং : ২৭২ বয়স : 29 লিঙ্গ : মহিলা</p> <p>ফটো উপলব্ধ</p>	<p>476 KZL0075929</p> <p>নাম : অমিৰ পাতৰ পিতাৰ নাম: মঙ্গল পাতৰ ঘৰ নং : ২৭২ বয়স : 28 লিঙ্গ : পুৰুষ</p> <p>ফটো উপলব্ধ</p>	<p>477 ZJB0039750</p> <p>নাম : মিন পাতৰ স্বামীৰ নাম: সমীৰ পাতৰ ঘৰ নং : 272 বয়স : 25 লিঙ্গ : মহিলা</p> <p>ফটো উপলব্ধ</p>
<p>478 KZL1343086</p> <p>নাম : চমিৰ পাতৰ পিতাৰ নাম: মঙ্গল পাতৰ ঘৰ নং : ২৭২ বয়স : 25 লিঙ্গ : পুৰুষ</p> <p>ফটো উপলব্ধ</p>	<p>E 479 KZL1243498</p> <p>নাম : আননমনী পাতৰ স্বামীৰ নাম: ৰামু ঘৰ নং : ২৭৩ বয়স : 65 লিঙ্গ : মহিলা</p> <p>ফটো উপলব্ধ</p>	<p>480 KZL1243501</p> <p>নাম : দীপক পাতৰ পিতাৰ নাম: ৰামু পাতৰ ঘৰ নং : ২৭৩ বয়স : 55 লিঙ্গ : পুৰুষ</p> <p>ফটো উপলব্ধ</p>



481 নাম : মালতী পাতৰ স্বামীৰ নাম: দীপক পাতৰ ঘৰ নং : ২৭৩ বয়স : 50 লিঙ্গ : মহিলা	KZL1243512 ফটো উপলব্ধ	482 নাম : গৌৰী পাতৰ পিতাৰ নাম: দীপক পাতৰ ঘৰ নং : ২৭৩ বয়স : 45 লিঙ্গ : মহিলা	KZL1243523 ফটো উপলব্ধ	483 নাম : গৌৰামনী পাতৰ স্বামীৰ নাম: গন্দপ ঘৰ নং : ২৭৪ বয়স : 60 লিঙ্গ : মহিলা	KZL1243534 ফটো উপলব্ধ
484 নাম : সুচিলা পাতৰ পিতাৰ নাম: গন্দপ পাতৰ ঘৰ নং : ২৭৪ বয়স : 48 লিঙ্গ : মহিলা	KZL1243567 ফটো উপলব্ধ	485 নাম : বিপুল পাতৰ পিতাৰ নাম: গন্দপ পাতৰ ঘৰ নং : ২৭৪ বয়স : 46 লিঙ্গ : পুৰুষ	KZL1243578 ফটো উপলব্ধ	486 নাম : পৰীনিতা পাতৰ স্বামীৰ নাম: বিপুল পাতৰ ঘৰ নং : ২৭৪ বয়স : 40 লিঙ্গ : মহিলা	KZL1887441 ফটো উপলব্ধ
487 নাম : ললিতা পাতৰ স্বামীৰ নাম: টিমল পাতৰ ঘৰ নং : ২৭৪ বয়স : 32 লিঙ্গ : মহিলা	KZL0479014 ফটো উপলব্ধ	488 নাম : হৰিনাথ পাতৰ পিতাৰ নাম: বীৰবল পাতৰ ঘৰ নং : ২৭৫ বয়স : 65 লিঙ্গ : পুৰুষ	KZL1243589 ফটো উপলব্ধ	489 নাম : মাৰ্ভিনা পাতৰ স্বামীৰ নাম: হৰিনাথ পাতৰ ঘৰ নং : ২৭৫ বয়স : 60 লিঙ্গ : মহিলা	KZL1243590 ফটো উপলব্ধ
490 নাম : কমল পাতৰ পিতাৰ নাম: বীৰবল পাতৰ ঘৰ নং : ২৭৫ বয়স : 58 লিঙ্গ : পুৰুষ	KZL1243603 ফটো উপলব্ধ	491 নাম : সুনীল পাতৰ পিতাৰ নাম: হৰি নাথ পাতৰ ঘৰ নং : ২৭৫ বয়স : 37 লিঙ্গ : পুৰুষ	KZL1887452 ফটো উপলব্ধ	492 নাম : পদ্মাবতী পাতৰ স্বামীৰ নাম: সুনীল পাতৰ ঘৰ নং : ২৭৫ বয়স : 32 লিঙ্গ : মহিলা	KZL1887463 ফটো উপলব্ধ
493 নাম : যমোনা পাতৰ পিতাৰ নাম: হৰিনাথ পাতৰ ঘৰ নং : ২৭৫ বয়স : 32 লিঙ্গ : মহিলা	KZL0076356 ফটো উপলব্ধ	494 নাম : বিকি পাতৰ পিতাৰ নাম: হৰিনাথ পাতৰ ঘৰ নং : ২৭৫ বয়স : 30 লিঙ্গ : পুৰুষ	KZL0076406 ফটো উপলব্ধ	495 নাম : মীৰা পাতৰ স্বামীৰ নাম: সুনীল পাতৰ ঘৰ নং : ২৭৫ বয়স : 29 লিঙ্গ : মহিলা	KZL0391813 ফটো উপলব্ধ
E 496 নাম : মংৰা ভূমিজ পিতাৰ নাম: চন্দ্ৰ ভূমিজ ঘৰ নং : ২৭৬ বয়স : 65 লিঙ্গ : পুৰুষ	KZL1243614 ফটো উপলব্ধ	E 497 নাম : পূৰ্ণিমা ভূমিজ স্বামীৰ নাম: মংৰা ভূমিজ ঘৰ নং : ২৭৬ বয়স : 60 লিঙ্গ : মহিলা	KZL1243625 ফটো উপলব্ধ	498 নাম : টিমল পাতৰ পিতাৰ নাম: চিতল পাতৰ ঘৰ নং : ২৭৬ বয়স : 32 লিঙ্গ : পুৰুষ	KZL1244435 ফটো উপলব্ধ
499 নাম : গোবিন ভূমিজ পিতাৰ নাম: মংৰা ভূমিজ ঘৰ নং : ২৭৬ বয়স : 28 লিঙ্গ : পুৰুষ	KZL0076588 ফটো উপলব্ধ	500 নাম : বেণুকা ভূমিজ স্বামীৰ নাম: গবীন ভূমিজ ঘৰ নং : ২৭৬ বয়স : 25 লিঙ্গ : মহিলা	KZL0390542 ফটো উপলব্ধ	501 নাম : বাচমনি পাতৰ পিতাৰ নাম: মঙ্গল পাতৰ ঘৰ নং : ২৭৬ক বয়স : 74 লিঙ্গ : মহিলা	KZL1243658 ফটো উপলব্ধ
502 নাম : দেব পাতৰ পিতাৰ নাম: চিতল পাতৰ ঘৰ নং : ২৭৬ক বয়স : 50 লিঙ্গ : পুৰুষ	KZL1243636 ফটো উপলব্ধ	503 নাম : বৃধৰাম পাতৰ পিতাৰ নাম: চিতল পাতৰ ঘৰ নং : ২৭৬ক বয়স : 47 লিঙ্গ : পুৰুষ	KZL1887474 ফটো উপলব্ধ	504 নাম : পাৰ্বতী পাতৰ স্বামীৰ নাম: দেব পাতৰ ঘৰ নং : ২৭৬ক বয়স : 45 লিঙ্গ : মহিলা	KZL1243647 ফটো উপলব্ধ
E 505 নাম : চন্দ্ৰ মড়া পিতাৰ নাম: চক্ৰৰাম মড়া ঘৰ নং : ২৭৭ বয়স : 74 লিঙ্গ : পুৰুষ	KZL1243681 ফটো উপলব্ধ	506 নাম : দেবৰী মড়া স্বামীৰ নাম: মঙ্গল মড়া ঘৰ নং : ২৭৭ বয়স : 66 লিঙ্গ : মহিলা	KZL1243670 ফটো উপলব্ধ	507 নাম : ফুলমনি মড়া পিতাৰ নাম: চক্ৰৰাম মড়া ঘৰ নং : ২৭৭ বয়স : 50 লিঙ্গ : মহিলা	KZL1243705 ফটো উপলব্ধ
508 নাম : বাজীৰ মড়া পিতাৰ নাম: চন্দ্ৰ ঘৰ নং : ২৭৭ বয়স : 46 লিঙ্গ : পুৰুষ	KZL1243727 ফটো উপলব্ধ	509 নাম : বিৰেন মুণ্ডা পিতাৰ নাম: কৰমসিংহ মুণ্ডা ঘৰ নং : ২৭৭ বয়স : 45 লিঙ্গ : মহিলা	KZL1243750 ফটো উপলব্ধ	510 নাম : মালতী মড়া পিতাৰ নাম: চন্দ্ৰ মড়া ঘৰ নং : ২৭৭ বয়স : 40 লিঙ্গ : মহিলা	KZL1243749 ফটো উপলব্ধ



<p>511 KZL1887485</p> <p>নাম : অঞ্জলী মুড়া স্বামীৰ নাম : ৰাজীৱ মুড়া ঘৰ নং : ২৭৭ বয়স : 36 লিঙ্গ : মহিলা</p> <p>ফটো উপলব্ধ</p>	<p>512 KZL1534171</p> <p>নাম : সবীনা মুড়া পিতাৰ নাম : চন্দ্ৰ মুড়া ঘৰ নং : ২৭৭ বয়স : 30 লিঙ্গ : মহিলা</p> <p>ফটো উপলব্ধ</p>	<p>S 513 KZL1534163</p> <p>নাম : নিলীমা মুড়া পিতাৰ নাম : চন্দ্ৰ মুড়া ঘৰ নং : ২৭৭ বয়স : 30 লিঙ্গ : মহিলা</p> <p>ফটো উপলব্ধ</p>
<p>E 514 KZL1243761</p> <p>নাম : গন্দপ পাতৰ পিতাৰ নাম : পোপাল পাতৰ ঘৰ নং : ২৭৮ বয়স : 65 লিঙ্গ : পুৰুষ</p> <p>ফটো উপলব্ধ</p>	<p>515 KZL1243772</p> <p>নাম : ৰমেশ মুড়া পিতাৰ নাম : বালিয়া মুড়া ঘৰ নং : ২৭৮ বয়স : 44 লিঙ্গ : পুৰুষ</p> <p>ফটো উপলব্ধ</p>	<p>516 KZL1243783</p> <p>নাম : বহাগী মুড়া স্বামীৰ নাম : ৰমেশ ঘৰ নং : ২৭৮ বয়স : 40 লিঙ্গ : মহিলা</p> <p>ফটো উপলব্ধ</p>
<p>517 KZL1243794</p> <p>নাম : দুৰ্গা মুড়া পিতাৰ নাম : ৰাম মুড়া ঘৰ নং : ২৭৯ বয়স : 72 লিঙ্গ : পুৰুষ</p> <p>ফটো উপলব্ধ</p>	<p>E 518 KZL0076968</p> <p>নাম : বিৰচী মুড়া স্বামীৰ নাম : দুৰ্গা মুড়া ঘৰ নং : ২৭৯ বয়স : 70 লিঙ্গ : মহিলা</p> <p>ফটো উপলব্ধ</p>	<p>519 KZL0387670</p> <p>নাম : অগন মুণ্ডা অন্যান্য : কান্দী মাৰা ঘৰ নং : ২৭৯ বয়স : 47 লিঙ্গ : পুৰুষ</p> <p>ফটো উপলব্ধ</p>
<p>520 KZL1243807</p> <p>নাম : জীতেন মুড়া পিতাৰ নাম : দুৰ্গা মুড়া ঘৰ নং : ২৭৯ বয়স : 42 লিঙ্গ : পুৰুষ</p> <p>ফটো উপলব্ধ</p>	<p>521 KZL1243818</p> <p>নাম : কান্দ মুড়া পিতাৰ নাম : দুৰ্গা মুড়া ঘৰ নং : ২৭৯ বয়স : 40 লিঙ্গ : পুৰুষ</p> <p>ফটো উপলব্ধ</p>	<p>522 KZL0077107</p> <p>নাম : ভানমতী মুড়া স্বামীৰ নাম : জীতেন মুড়া ঘৰ নং : ২৭৯ বয়স : 35 লিঙ্গ : মহিলা</p> <p>ফটো উপলব্ধ</p>
<p>523 KZL0077248</p> <p>নাম : অঞ্জ মুড়া স্বামীৰ নাম : কান্দ মুড়া ঘৰ নং : ২৭৯ বয়স : 32 লিঙ্গ : মহিলা</p> <p>ফটো উপলব্ধ</p>	<p>524 KZL1323492</p> <p>নাম : অবিলাশ মুড়া পিতাৰ নাম : দুৰ্গা মুড়া ঘৰ নং : ২৭৯ বয়স : 28 লিঙ্গ : পুৰুষ</p> <p>ফটো উপলব্ধ</p>	<p>525 KZL0386045</p> <p>নাম : কিৰণ মুড়া পিতাৰ নাম : কান্দ মাড়া ঘৰ নং : ২৭৯ বয়স : 26 লিঙ্গ : পুৰুষ</p> <p>ফটো উপলব্ধ</p>
<p>526 KZL1323500</p> <p>নাম : শিৱানী মুণ্ডা স্বামীৰ নাম : অবিলাশ মুণ্ডা ঘৰ নং : ২৭৯ বয়স : 26 লিঙ্গ : মহিলা</p> <p>ফটো উপলব্ধ</p>	<p>E 527 KZL1243829</p> <p>নাম : প্ৰদীপ চেৰোবা পিতাৰ নাম : বিছা চেৰোবা ঘৰ নং : ২৮০ বয়স : 60 লিঙ্গ : পুৰুষ</p> <p>ফটো উপলব্ধ</p>	<p>528 KZL1243830</p> <p>নাম : চুমী চেৰোবা স্বামীৰ নাম : প্ৰদীপ চেৰোবা ঘৰ নং : ২৮০ বয়স : 55 লিঙ্গ : মহিলা</p> <p>ফটো উপলব্ধ</p>
<p>529 KZL0078097</p> <p>নাম : সৰস্বতী মুড়া পিতাৰ নাম : প্ৰদীপ মুড়া ঘৰ নং : ২৮০ বয়স : 38 লিঙ্গ : মহিলা</p> <p>ফটো উপলব্ধ</p>	<p>530 KZL0078188</p> <p>নাম : চুকৰ মুড়া পিতাৰ নাম : প্ৰদীপ মুড়া ঘৰ নং : ২৮০ বয়স : 32 লিঙ্গ : পুৰুষ</p> <p>ফটো উপলব্ধ</p>	<p>531 KZL0078287</p> <p>নাম : অজয় মুড়া পিতাৰ নাম : প্ৰদীপ মুড়া ঘৰ নং : ২৮০ বয়স : 28 লিঙ্গ : পুৰুষ</p> <p>ফটো উপলব্ধ</p>
<p>E 532 KZL0078089</p> <p>নাম : বিজু মুড়া পিতাৰ নাম : বিৰস মুড়া ঘৰ নং : ২৮০ বয়স : 39 লিঙ্গ : পুৰুষ</p> <p>ফটো উপলব্ধ</p>	<p>E 533 KZL1243841</p> <p>নাম : বান্দাই চেৰোবা স্বামীৰ নাম : জ্যোতিষ চেৰোবা ঘৰ নং : ২৮১ বয়স : 68 লিঙ্গ : মহিলা</p> <p>ফটো উপলব্ধ</p>	<p>E 534 KZL1243852</p> <p>নাম : চুবেশচন চেৰুৱা পিতাৰ নাম : জ্যোতিষ চেৰুৱা ঘৰ নং : ২৮১ বয়স : 45 লিঙ্গ : পুৰুষ</p> <p>ফটো উপলব্ধ</p>
<p>535 KZL1243863</p> <p>নাম : ৰাখী চেৰুৱা স্বামীৰ নাম : চুবেশচন চেৰুৱা ঘৰ নং : ২৮১ বয়স : 40 লিঙ্গ : মহিলা</p> <p>ফটো উপলব্ধ</p>	<p>536 KZL1243874</p> <p>নাম : ভাদুৰা চেৰোবা পিতাৰ নাম : ৰামসিং চেৰোবা ঘৰ নং : ২৮২ বয়স : 65 লিঙ্গ : পুৰুষ</p> <p>ফটো উপলব্ধ</p>	<p>537 KZL1243885</p> <p>নাম : আইলীন চেৰোবা স্বামীৰ নাম : ভাদুৰাৰ চেৰোবা ঘৰ নং : ২৮২ বয়স : 60 লিঙ্গ : মহিলা</p> <p>ফটো উপলব্ধ</p>
<p>538 KZL1243896</p> <p>নাম : চৰিতা ভূমিজ স্বামীৰ নাম : সূচীল ভূমিজ ঘৰ নং : ২৮২ বয়স : 36 লিঙ্গ : মহিলা</p> <p>ফটো উপলব্ধ</p>	<p>539 KZL1243909</p> <p>নাম : চামৰা মুড়া পিতাৰ নাম : চন্দ্ৰা মুড়া ঘৰ নং : ২৮৩ বয়স : 60 লিঙ্গ : পুৰুষ</p> <p>ফটো উপলব্ধ</p>	<p>540 KZL1243910</p> <p>নাম : চমাৰী মুড়া স্বামীৰ নাম : চমাৰী মুড়া ঘৰ নং : ২৮৩ বয়স : 55 লিঙ্গ : মহিলা</p> <p>ফটো উপলব্ধ</p>



541 নাম : কিচান মুড়া পিতাৰ নাম: চৰ্মৰা মুড়া ঘৰ নং : ২৮৩ বয়স : 22 লিঙ্গ : পুৰুষ	ZJB0138081 ফটো উপলব্ধ	542 নাম : মনোজ মুড়া পিতাৰ নাম: চৰ্মৰা মুড়া ঘৰ নং : ২৮৩ বয়স : 21 লিঙ্গ : পুৰুষ	ZJB0121889 ফটো উপলব্ধ	543 নাম : ফুলমনী মুড়া স্বামীৰ নাম: সুন্দৰী ঘৰ নং : ২৮৪ বয়স : 80 লিঙ্গ : মহিলা	KZL1243943 ফটো উপলব্ধ
E 544 নাম : দেৱাৰ মুড়া পিতাৰ নাম: চৰ্মৰা মুড়া ঘৰ নং : ২৮৪ বয়স : 65 লিঙ্গ : পুৰুষ	KZL1243921 ফটো উপলব্ধ	545 নাম : লক্ষী মুড়া স্বামীৰ নাম: দেৱাৰ মুড়া ঘৰ নং : ২৮৪ বয়স : 60 লিঙ্গ : মহিলা	KZL1243932 ফটো উপলব্ধ	546 নাম : মংৰা মুড়া পিতাৰ নাম: সুন্দৰ মুড়া ঘৰ নং : ২৮৫ বয়স : 55 লিঙ্গ : পুৰুষ	KZL1243954 ফটো উপলব্ধ
547 নাম : মিৰা মুড়া স্বামীৰ নাম: মংৰা মুড়া ঘৰ নং : ২৮৫ বয়স : 50 লিঙ্গ : মহিলা	KZL1243965 ফটো উপলব্ধ	548 নাম : বিকি মুড়া পিতাৰ নাম: মংৰা মুড়া ঘৰ নং : ২৮৫ বয়স : 25 লিঙ্গ : পুৰুষ	KZL1137470 ফটো উপলব্ধ	E 549 নাম : ৰতন টপু পিতাৰ নাম: সলচাই টপু ঘৰ নং : ২৮৬ বয়স : 80 লিঙ্গ : পুৰুষ	KZL1243976 ফটো উপলব্ধ
550 নাম : চমাৰী টপু স্বামীৰ নাম: ৰতন টপু ঘৰ নং : ২৮৬ বয়স : 75 লিঙ্গ : মহিলা	KZL1243987 ফটো উপলব্ধ	551 নাম : মাতিয়াচ টপু পিতাৰ নাম: ৰতন টপু ঘৰ নং : ২৮৬ বয়স : 50 লিঙ্গ : পুৰুষ	KZL1244015 ফটো উপলব্ধ	E 552 নাম : ইলিজাবেথ টপু স্বামীৰ নাম: মাটিয়াচ ম ঘৰ নং : ২৮৬ বয়স : 44 লিঙ্গ : মহিলা	KZL1244026 ফটো উপলব্ধ
E 553 নাম : এলিয়াস মুড়া পিতাৰ নাম: ৰতন টপু ঘৰ নং : ২৮৬ বয়স : 44 লিঙ্গ : পুৰুষ	KZL1243998 ফটো উপলব্ধ	E 554 নাম : মামনি টপু স্বামীৰ নাম: ইলিজাবেথ টপু ঘৰ নং : ২৮৬ বয়স : 40 লিঙ্গ : মহিলা	KZL1244004 ফটো উপলব্ধ	E 555 নাম : চুমী মুৰাৰী স্বামীৰ নাম: নকুল মুৰাৰী ঘৰ নং : ২৮৭ বয়স : 75 লিঙ্গ : মহিলা	KZL1244037 ফটো উপলব্ধ
E 556 নাম : নাউৰি মুড়া স্বামীৰ নাম: কৃষ্ণ মুড়া ঘৰ নং : ২৮৭ বয়স : 75 লিঙ্গ : মহিলা	KZL1244060 ফটো উপলব্ধ	557 নাম : মাংৰি মুড়া স্বামীৰ নাম: মনিয়া মুড়া ঘৰ নং : ২৮৭ বয়স : 45 লিঙ্গ : মহিলা	KZL1244071 ফটো উপলব্ধ	558 নাম : জিত্ত মুড়া পিতাৰ নাম: কৃষ্ণ মুড়া ঘৰ নং : ২৮৭ বয়স : 38 লিঙ্গ : পুৰুষ	KZL1244059 ফটো উপলব্ধ
559 নাম : চৰ্বিনা মুৰাৰী পিতাৰ নাম: নকুল মুৰাৰী ঘৰ নং : ২৮৭ বয়স : 37 লিঙ্গ : মহিলা	KZL1244048 ফটো উপলব্ধ	560 নাম : ফুলমনী মুড়া কেৰকেটা স্বামীৰ নাম: জিত্ত মুড়া ঘৰ নং : ২৮৭ বয়স : 26 লিঙ্গ : মহিলা	KZL1323286 ফটো উপলব্ধ	561 নাম : গণেশ ৰাজপুত পিতাৰ নাম: ৰামদয়াল ৰাজপুত ঘৰ নং : ২৮৮ বয়স : 35 লিঙ্গ : পুৰুষ	KZL1244093 ফটো উপলব্ধ
562 নাম : চুমন ৰাজপুত স্বামীৰ নাম: গণেশ ৰাজপুত ঘৰ নং : ২৮৮ বয়স : 31 লিঙ্গ : মহিলা	KZL0384693 ফটো উপলব্ধ	563 নাম : জুলীয়া কান্দোলনা স্বামীৰ নাম: মানোৱাল কান্দোলনা ঘৰ নং : ২৮৯ বয়স : 60 লিঙ্গ : মহিলা	KZL1244117 ফটো উপলব্ধ	564 নাম : কফাবিয়ান কান্দোলনা পিতাৰ নাম: মানোবেল কান্দোলনা ঘৰ নং : ২৮৯ বয়স : 42 লিঙ্গ : মহিলা	KZL1244128 ফটো উপলব্ধ
#2 565 নাম : দিপালী কান্দোলনা স্বামীৰ নাম: ফাবিয়ান কান্দোলনা ঘৰ নং : ২৮৯ বয়স : 36 লিঙ্গ : মহিলা	KZL1244139 ফটো উপলব্ধ	566 নাম : মেৰিনা কান্দোলনা পিতাৰ নাম: মানোবেল কান্দোলনা ঘৰ নং : ২৮৯ বয়স : 37 লিঙ্গ : মহিলা	KZL1244140 ফটো উপলব্ধ	567 নাম : জেন্দাৰ কান্দোলনা পিতাৰ নাম: মানোবেল কান্দোলনা ঘৰ নং : ২৮৯ বয়স : 31 লিঙ্গ : পুৰুষ	KZL1244151 ফটো উপলব্ধ
568 নাম : ৰীতা তিকী পিতাৰ নাম: অশোক তিকী ঘৰ নং : 366 বয়স : 23 লিঙ্গ : মহিলা	ZJB0061333 ফটো উপলব্ধ	569 নাম : জোনালী গড স্বামীৰ নাম: কুমুদ গড ঘৰ নং : 447 বয়স : 25 লিঙ্গ : মহিলা	ZJB0060095 ফটো উপলব্ধ	570 নাম : মীনা মুড়া স্বামীৰ নাম: অজয় মুড়া ঘৰ নং : ৫৮৬ বয়স : 26 লিঙ্গ : মহিলা	KZL0552075 ফটো উপলব্ধ



571 নাম : চালমী ইন্দুৱাৰ স্বামীৰ নাম: আলেক্স ইন্দুৱাৰ ঘৰ নং : 673 বয়স : 28 লিঙ্গ : মহিলা	ZJB0062745 ফটো উপলব্ধ	572 নাম : দিপিকা বৰাইক কালন্দী স্বামীৰ নাম: চাজু কালন্দী ঘৰ নং : 719 বয়স : 32 লিঙ্গ : মহিলা	ZJB0062810 ফটো উপলব্ধ	573 নাম : পৰশুৰাম ৰাজপুত পিতাৰ নাম: ৰমেশ ৰাজপুত ঘৰ নং : ৮৮৩ বয়স : 22 লিঙ্গ : পুৰুষ	KZL1323294 ফটো উপলব্ধ
574 নাম : মটো কৰ্মকাৰ পিতাৰ নাম: বিৰচা কৰ্মকাৰ ঘৰ নং : ৯৬৩ বয়স : 33 লিঙ্গ : পুৰুষ	KZL1244173 ফটো উপলব্ধ	575 নাম : সুৰজমনি পাতৰ পিতাৰ নাম: চুপল পাতৰ ঘৰ নং : ৯৬৪ বয়স : 36 লিঙ্গ : মহিলা	KZL1244184 ফটো উপলব্ধ	576 নাম : ভিনেশ্বৰী বৰাইক স্বামীৰ নাম: বিৰেজ বৰাইক ঘৰ নং : ৯৬৫ বয়স : 41 লিঙ্গ : মহিলা	KZL1244195 ফটো উপলব্ধ
577 নাম : কান্দ কৰ্মকাৰ পিতাৰ নাম: বিৰচা কৰ্মকাৰ ঘৰ নং : ৯৬৬ বয়স : 44 লিঙ্গ : পুৰুষ	KZL1244208 ফটো উপলব্ধ	578 নাম : লক্ষী কুৰ্মী স্বামীৰ নাম: ৰাজু কৰ্মকাৰ ঘৰ নং : ৯৬৬ বয়স : 33 লিঙ্গ : মহিলা	KZL0296095 ফটো উপলব্ধ	579 নাম : অনিতা পাতৰ পিতাৰ নাম: আচু পাতৰ ঘৰ নং : ৯৬৮ বয়স : 33 লিঙ্গ : মহিলা	KZL1244220 ফটো উপলব্ধ
580 নাম : বনেশ্বৰী পাতৰ স্বামীৰ নাম: কুন্দন পাতৰ ঘৰ নং : ৯৬৯ বয়স : 34 লিঙ্গ : মহিলা	KZL1887510 ফটো উপলব্ধ	581 নাম : কুন্দন পাতৰ পিতাৰ নাম: বিনোদ পাতৰ ঘৰ নং : ৯৬৯ বয়স : 32 লিঙ্গ : পুৰুষ	KZL1244231 ফটো উপলব্ধ	582 নাম : ৰকী পাতৰ পিতাৰ নাম: চুদন পাতৰ ঘৰ নং : ৯৭১ বয়স : 37 লিঙ্গ : পুৰুষ	KZL1244253 ফটো উপলব্ধ
583 নাম : বিনীতা পাতৰ পিতাৰ নাম: চুদন পাতৰ ঘৰ নং : ৯৭২ বয়স : 36 লিঙ্গ : মহিলা	KZL1244264 ফটো উপলব্ধ	584 নাম : ছবেৰা পাতৰ পিতাৰ নাম: ঠাকুৰ সিং পাতৰ ঘৰ নং : ৯৭৩ বয়স : 32 লিঙ্গ : মহিলা	KZL1244275 ফটো উপলব্ধ	585 নাম : বিৰজমনি পাতৰ স্বামীৰ নাম: তুলসী পাতৰ ঘৰ নং : ৯৭৪ বয়স : 37 লিঙ্গ : মহিলা	KZL1244286 ফটো উপলব্ধ
586 নাম : তুলসী পাতৰ পিতাৰ নাম: ঠাকুৰ সিং পাতৰ ঘৰ নং : ৯৭৫ বয়স : 39 লিঙ্গ : পুৰুষ	KZL1244297 ফটো উপলব্ধ	587 নাম : ৰঞ্জিত পাতৰ পিতাৰ নাম: চুদন পাতৰ ঘৰ নং : ৯৭৬ বয়স : 34 লিঙ্গ : মহিলা	KZL1244300 ফটো উপলব্ধ	588 নাম : সঞ্জীত পাতৰ পিতাৰ নাম: শঙ্কৰ পাতৰ ঘৰ নং : ৯৭৭ বয়স : 35 লিঙ্গ : পুৰুষ	KZL1244311 ফটো উপলব্ধ
589 নাম : বেলৱতী পাতৰ পিতাৰ নাম: শঙ্কৰ পাতৰ ঘৰ নং : ৯৭৮ বয়স : 34 লিঙ্গ : মহিলা	KZL1244322 ফটো উপলব্ধ	E 590 নাম : ৰীতা ইন্দোয়াৰ পিতাৰ নাম: জহন ইন্দোয়াৰ ঘৰ নং : ৯৭৯ বয়স : 38 লিঙ্গ : মহিলা	KZL1244333 ফটো উপলব্ধ	591 নাম : অচক পাতৰ পিতাৰ নাম: বেংটু পাতৰ ঘৰ নং : ৯৮০ বয়স : 40 লিঙ্গ : পুৰুষ	KZL1244344 ফটো উপলব্ধ
592 নাম : ৰূপনী পাতৰ স্বামীৰ নাম: অশোক পাতৰ ঘৰ নং : ৯৮০ বয়স : 38 লিঙ্গ : মহিলা	KZL0160259 ফটো উপলব্ধ	593 নাম : ৰঙ্গা ভূমিজ পিতাৰ নাম: মৃত হৰি ভূমিজ ঘৰ নং : ৯৮১ বয়স : 43 লিঙ্গ : পুৰুষ	KZL1244388 ফটো উপলব্ধ	594 নাম : দিপালী ভূমিজ স্বামীৰ নাম: ৰঙ্গা ভূমিজ ঘৰ নং : ৯৮১ বয়স : 41 লিঙ্গ : মহিলা	KZL1244377 ফটো উপলব্ধ
E 595 নাম : মানিক ভূমিজ পিতাৰ নাম: দিগা ভূমিজ ঘৰ নং : ৯৮২ বয়স : 54 লিঙ্গ : পুৰুষ	KZL1244468 ফটো উপলব্ধ	596 নাম : ৰুকনী ভূমিজ স্বামীৰ নাম: বিৰছা ভূমিজ ঘৰ নং : ৯৮২ বয়স : 43 লিঙ্গ : মহিলা	KZL0397257 ফটো উপলব্ধ	597 নাম : নিৰ্মল চাংগা পিতাৰ নাম: চমৰা চাংগা ঘৰ নং : ৯৮২ বয়স : 40 লিঙ্গ : পুৰুষ	KZL1244399 ফটো উপলব্ধ
598 নাম : আচামনী চাংগা স্বামীৰ নাম: নিৰ্মল চাংগা ঘৰ নং : ৯৮২ বয়স : 32 লিঙ্গ : মহিলা	KZL1244402 ফটো উপলব্ধ	599 নাম : ৰমেশ ৰাজপুত পিতাৰ নাম: মদন ৰাজপুত ঘৰ নং : ৯৮৩ বয়স : 52 লিঙ্গ : পুৰুষ	KZL1244479 ফটো উপলব্ধ	600 নাম : নেইনা ৰাজপুত স্বামীৰ নাম: ৰমেশ ৰাজপুত ঘৰ নং : ৯৮৩ বয়স : 50 লিঙ্গ : মহিলা	KZL0005497 ফটো উপলব্ধ



601 নাম : প্রকাশ ৰাজপুত পিতাৰ নাম: ৰমেশ ৰাজপুত ঘৰ নং : ৯৮৩ বয়স : 26 লিঙ্গ : পুৰুষ	KZL0393579 ফটো উপলব্ধ	602 নাম : বিৰছী কুৰ্মী স্বামীৰ নাম: জীৱন কুৰ্মী ঘৰ নং : ৯৮৪ বয়স : 72 লিঙ্গ : মহিলা	KZL1887496 ফটো উপলব্ধ	E 603 নাম : লালু বাবু মাৰি পিতাৰ নাম: বিৰছী মাৰি ঘৰ নং : ৯৮৪ বয়স : 67 লিঙ্গ : পুৰুষ	KZL0005498 ফটো উপলব্ধ
E 604 নাম : ধিৰতী কুৰ্মী পিতাৰ নাম: জীৱন কুৰ্মী ঘৰ নং : ৯৮৪ বয়স : 37 লিঙ্গ : মহিলা	KZL1887509 ফটো উপলব্ধ	605 নাম : কিৰণ কুৰ্মী মাতৃৰ নাম: বাৰচি কুৰ্মী ঘৰ নং : ৯৮৪ বয়স : 34 লিঙ্গ : পুৰুষ	KZL0005499 ফটো উপলব্ধ	606 নাম : হীনা কুৰ্মী স্বামীৰ নাম: কিৰণ কুৰ্মী ঘৰ নং : ৯৮৪ বয়স : 33 লিঙ্গ : মহিলা	KZL0471193 ফটো উপলব্ধ
607 নাম : বচন মাৰি পিতাৰ নাম: লালু বাবু মাৰি ঘৰ নং : ৯৮৫ বয়স : 31 লিঙ্গ : পুৰুষ	KZL0471292 ফটো উপলব্ধ	E 608 নাম : চিমা মাৰি পিতাৰ নাম: লালু বাবু মাৰি ঘৰ নং : ৯৮৫ বয়স : 29 লিঙ্গ : মহিলা	KZL0471235 ফটো উপলব্ধ	609 নাম : ৰামা নাগ পিতাৰ নাম: যোগেন নাগ ঘৰ নং : ৯৮৫ বয়স : 62 লিঙ্গ : পুৰুষ	KZL0005500 ফটো উপলব্ধ
610 নাম : বিতৰীয়া নাগ স্বামীৰ নাম: ৰামা নাগ ঘৰ নং : ৯৮৫ বয়স : 57 লিঙ্গ : মহিলা	KZL0005501 ফটো উপলব্ধ	611 নাম : মাতিয়াছ নাগ পিতাৰ নাম: ৰামা নাগ ঘৰ নং : ৯৮৫ বয়স : 32 লিঙ্গ : পুৰুষ	KZL0471342 ফটো উপলব্ধ	612 নাম : মাৰিয়ান নাগ স্বামীৰ নাম: মাতিয়াছ নাগ ঘৰ নং : ৯৮৫ বয়স : 26 লিঙ্গ : মহিলা	KZL0471433 ফটো উপলব্ধ
613 নাম : ৰাম কুৰ্মী পিতাৰ নাম: চুকদেউ কুৰ্মী ঘৰ নং : ৯৮৬ বয়স : 44 লিঙ্গ : পুৰুষ	KZL0005502 ফটো উপলব্ধ	614 নাম : প্রতাপ উৰাং পিতাৰ নাম: জ্যোতি উৰাং ঘৰ নং : ৯৮৯ বয়স : 35 লিঙ্গ : পুৰুষ	KZL1887656 ফটো উপলব্ধ	615 নাম : মাৰচিলা উৰাং পিতাৰ নাম: প্রতাপ উৰাং ঘৰ নং : ৯৮৯ বয়স : 33 লিঙ্গ : মহিলা	KZL1887667 ফটো উপলব্ধ
616 নাম : ৰাজ মূড়া পিতাৰ নাম: চমৰা মূড়া ঘৰ নং : ৯৯০ বয়স : 32 লিঙ্গ : পুৰুষ	KZL0160796 ফটো উপলব্ধ	617 নাম : ভাৰতী মূড়া পিতাৰ নাম: চমৰা মূড়া ঘৰ নং : ৯৯০ বয়স : 28 লিঙ্গ : মহিলা	KZL0160846 ফটো উপলব্ধ	618 নাম : সুনীল সহদেৱ পিতাৰ নাম: ধন শিং পাতৰ ঘৰ নং : ৯৯১ বয়স : 36 লিঙ্গ : পুৰুষ	KZL1887689 ফটো উপলব্ধ
619 নাম : ভিম মুৰা পিতাৰ নাম: বিলু মূড়া ঘৰ নং : ৯৯২ বয়স : 46 লিঙ্গ : পুৰুষ	KZL1887690 ফটো উপলব্ধ	620 নাম : তনু কৰ্মকাৰ পিতাৰ নাম: ধন সিং কৰ্মকাৰ ঘৰ নং : ৯৯৩ বয়স : 57 লিঙ্গ : পুৰুষ	KZL1887703 ফটো উপলব্ধ	621 নাম : আৰতি কৰ্মকাৰ স্বামীৰ নাম: তনু কৰ্মকাৰ ঘৰ নং : ৯৯৩ বয়স : 52 লিঙ্গ : মহিলা	KZL1887714 ফটো উপলব্ধ
622 নাম : বিশাল কৰ্মকাৰ পিতাৰ নাম: তনু কৰ্মকাৰ ঘৰ নং : ৯৯৩ বয়স : 31 লিঙ্গ : পুৰুষ	KZL1887725 ফটো উপলব্ধ	623 নাম : চুনিতা কালন্দি কৰ্মকাৰ স্বামীৰ নাম: বিশাল কৰ্মকাৰ ঘৰ নং : ৯৯৩ বয়স : 27 লিঙ্গ : মহিলা	KZL0397281 ফটো উপলব্ধ	624 নাম : খাদিউচ খালেম পিতাৰ নাম: দমনিক খালেম ঘৰ নং : ৯৯৪ বয়স : 40 লিঙ্গ : পুৰুষ	KZL1887736 ফটো উপলব্ধ
625 নাম : চিচিলিয়া খালখ স্বামীৰ নাম: খাদিউচ খালখ ঘৰ নং : ৯৯৪ বয়স : 37 লিঙ্গ : মহিলা	KZL1887747 ফটো উপলব্ধ	626 নাম : উত্তম ভাত্ৰা পিতাৰ নাম: ৰামদাস ভাত্ৰা ঘৰ নং : ৯৯৫ বয়স : 37 লিঙ্গ : পুৰুষ	KZL1887769 ফটো উপলব্ধ	627 নাম : ৰাম পাতৰ পিতাৰ নাম: নাগৰ পাতৰ ঘৰ নং : ৯৯৬ বয়স : 52 লিঙ্গ : পুৰুষ	KZL1887781 ফটো উপলব্ধ
628 নাম : সচীলা পাতৰ স্বামীৰ নাম: ৰামু পাতৰ ঘৰ নং : ৯৯৬ বয়স : 47 লিঙ্গ : মহিলা	KZL1887792 ফটো উপলব্ধ	629 নাম : ঋতুমী ভাত্ৰা পিতাৰ নাম: উত্তম ভাত্ৰা ঘৰ নং : ৯৯৬ বয়স : 31 লিঙ্গ : মহিলা	KZL1887770 ফটো উপলব্ধ	630 নাম : বিষ্ণু পাতৰ পিতাৰ নাম: ৰামু পাতৰ ঘৰ নং : 996 বয়স : 30 লিঙ্গ : পুৰুষ	ZJB0043828 ফটো উপলব্ধ



631 নাম : অনিতা পাতৰ পিতাৰ নাম: বিষ্ণু পাতৰ ঘৰ নং : 996 বয়স : 29 লিঙ্গ : মহিলা	ZJB0024406 ফটো উপলব্ধ	632 নাম : কশ্যালা পাতৰ পিতাৰ নাম: ৰামু পাতৰ ঘৰ নং : ৯৯৬ বয়স : 24 লিঙ্গ : মহিলা	KZL1341296 ফটো উপলব্ধ	633 নাম : ভিক্টৰ কাশ্যাপ পিতাৰ নাম: জেমচি কাশ্যাপ ঘৰ নং : ৯৯৭ বয়স : 57 লিঙ্গ : পুৰুষ	KZL1887805 ফটো উপলব্ধ
634 নাম : আশ্ৰেচ কাশ্যাপ স্বামীৰ নাম: ভিক্টৰ কাশ্যাপ ঘৰ নং : ৯৯৭ বয়স : 52 লিঙ্গ : মহিলা	KZL1887816 ফটো উপলব্ধ	635 নাম : ৰচিতা বাৰা কাশ্যাপ স্বামীৰ নাম: আলবাট কাশ্যাপ ঘৰ নং : ৯৯৭ বয়স : 30 লিঙ্গ : মহিলা	KZL0391631 ফটো উপলব্ধ	636 নাম : বিনোত পাতৰ পিতাৰ নাম: পবন পাতৰ ঘৰ নং : ১০০০ বয়স : 90 লিঙ্গ : পুৰুষ	KZL0002519 ফটো উপলব্ধ
637 নাম : ললীতা পাতৰ স্বামীৰ নাম: বিনোত পাতৰ ঘৰ নং : ১০০০ বয়স : 45 লিঙ্গ : মহিলা	KZL0002527 ফটো উপলব্ধ	638 নাম : গোপী পাতৰ পিতাৰ নাম: চনু পাতৰ ঘৰ নং : ১০০১ বয়স : 33 লিঙ্গ : পুৰুষ	KZL0002568 ফটো উপলব্ধ	639 নাম : সাবিত্ৰী পাতৰ স্বামীৰ নাম: গোপী পাতৰ ঘৰ নং : ১০০১ বয়স : 31 লিঙ্গ : মহিলা	KZL0002576 ফটো উপলব্ধ
640 নাম : নবীন ভূমিজ পিতাৰ নাম: চুতলাল ভূমিজ ঘৰ নং : ১০০২ বয়স : 44 লিঙ্গ : পুৰুষ	KZL0002618 ফটো উপলব্ধ	641 নাম : বিজেন পাতৰ পিতাৰ নাম: গঙ্গাৰাম পাতৰ ঘৰ নং : ১০০৩ বয়স : 33 লিঙ্গ : পুৰুষ	KZL0002626 ফটো উপলব্ধ	642 নাম : সনীতা ভূমিজ স্বামীৰ নাম: পৰেশ ভূমিজ ঘৰ নং : ১০০৪ বয়স : 30 লিঙ্গ : মহিলা	KZL0002659 ফটো উপলব্ধ
643 নাম : চীমা ভূমিজ স্বামীৰ নাম: সুৰেশ ভূমিজ ঘৰ নং : ১০০৫ বয়স : 30 লিঙ্গ : মহিলা	KZL0002667 ফটো উপলব্ধ	644 নাম : তুফান ভূমিজ পিতাৰ নাম: কুচ ভূমিজ ঘৰ নং : ১০০৬ বয়স : 34 লিঙ্গ : পুৰুষ	KZL0344184 ফটো উপলব্ধ	645 নাম : অৰ্মিতা ভূমিজ স্বামীৰ নাম: তুফান ভূমিজ ঘৰ নং : ১০০৬ বয়স : 30 লিঙ্গ : মহিলা	KZL0344192 ফটো উপলব্ধ
646 নাম : ৰূপা ভূমিজ পিতাৰ নাম: কুশ ভূমিজ ঘৰ নং : 1006 বয়স : 19 লিঙ্গ : মহিলা	ZJB0139394 ফটো উপলব্ধ	647 নাম : নিকুঞ্জ পাল পিতাৰ নাম: নৰেন্দ্ৰ পাল ঘৰ নং : ১০০৭ বয়স : 65 লিঙ্গ : পুৰুষ	KZL0471490 ফটো উপলব্ধ	648 নাম : দিল্লী পাল স্বামীৰ নাম: নিকুঞ্জ পাল ঘৰ নং : 1007 বয়স : 49 লিঙ্গ : মহিলা	ZJB0024208 ফটো উপলব্ধ
649 নাম : নৱজীত পাল পিতাৰ নাম: নিকুঞ্জ পাল ঘৰ নং : ১০০৭ বয়স : 24 লিঙ্গ : পুৰুষ	KZL0471557 ফটো উপলব্ধ	650 নাম : সুবজিত পাল পিতাৰ নাম: নিকুঞ্জ পাল ঘৰ নং : 1007 বয়স : 21 লিঙ্গ : পুৰুষ	ZJB0048686 ফটো উপলব্ধ	651 নাম : ৰবেট মিঞ্জ পিতাৰ নাম: ৰাফেল মিঞ্জ ঘৰ নং : ১০০৯ বয়স : 42 লিঙ্গ : পুৰুষ	KZL1323310 ফটো উপলব্ধ
652 নাম : কাৰচেনচিয়্যা মিঞ্জ স্বামীৰ নাম: ৰবেট মিঞ্জ ঘৰ নং : ১০০৯ বয়স : 36 লিঙ্গ : মহিলা	KZL1323336 ফটো উপলব্ধ	653 নাম : চুনিলা কুমী পিতাৰ নাম: নবিন কুমী ঘৰ নং : ১০৫০ বয়স : 37 লিঙ্গ : পুৰুষ	KZL0479006 ফটো উপলব্ধ	654 নাম : পাপমনী কুমী স্বামীৰ নাম: চুনিলা কুমী ঘৰ নং : ১০৫০ বয়স : 36 লিঙ্গ : মহিলা	KZL0479048 ফটো উপলব্ধ
655 নাম : ৰাধা কুমী স্বামীৰ নাম: সুকনু কুমী ঘৰ নং : 1051 বয়স : 35 লিঙ্গ : মহিলা	ZJB0012641 ফটো উপলব্ধ	656 নাম : চুগনো কুমী পিতাৰ নাম: ফটিক কুমী ঘৰ নং : 1051 বয়স : 32 লিঙ্গ : পুৰুষ	ZJB0012302 ফটো উপলব্ধ	657 নাম : ৰাজা মুড়া পিতাৰ নাম: চমৰা মুড়া ঘৰ নং : 1051 বয়স : 26 লিঙ্গ : পুৰুষ	ZJB0082164 ফটো উপলব্ধ



658	1	ZJB0198176	ফটো উপলব্ধ	নাম : বচন পাতৰ পিতাৰ নাম: দিপক পাতৰ ঘৰ নং : 273 বয়স : 23 লিঙ্গ : পুৰুষ	659	1	KZL0204966	ফটো উপলব্ধ	নাম : দিলীপী সোনোৱাল পিতাৰ নাম: বিশ্বজ্ঞ সোনোৱাল ঘৰ নং : 13 বয়স : 28 লিঙ্গ : মহিলা	660	1	ZJB0234617	ফটো উপলব্ধ	নাম : শান্তি ভূমিজ পিতাৰ নাম: কাৰ্তিক ভূমিজ ঘৰ নং : 982 বয়স : 24 লিঙ্গ : মহিলা
661	1	ZJB0235317	ফটো উপলব্ধ	নাম : ৰূপালী মুড়া পিতাৰ নাম: প্ৰদীপ মুড়া ঘৰ নং : 525 বয়স : 19 লিঙ্গ : মহিলা	662	1	ZJB0235903	ফটো উপলব্ধ	নাম : মাজনী মুড়া স্বামীৰ নাম: ৰঞ্জি মুড়া ঘৰ নং : 952 বয়স : 25 লিঙ্গ : মহিলা	663	1	ZJB0236059	ফটো উপলব্ধ	নাম : অমৰ পাতৰ মাতৃৰ নাম: পাৰ্বতী পাতৰ ঘৰ নং : 47 বয়স : 21 লিঙ্গ : পুৰুষ
664	1	ZJB0236182	ফটো উপলব্ধ	নাম : ৰশ্মি পাতৰ পিতাৰ নাম: দেবু পাতৰ ঘৰ নং : 276 বয়স : 20 লিঙ্গ : মহিলা	665	1	ZJB0236323	ফটো উপলব্ধ	নাম : পূজা পাতৰ স্বামীৰ নাম: বিনোদ পাতৰ ঘৰ নং : 201 বয়স : 36 লিঙ্গ : মহিলা	666	1	ZJB0236919	ফটো উপলব্ধ	নাম : মহেশ বাৰাইক পিতাৰ নাম: সঞ্জয় বৰাক ঘৰ নং : 321 বয়স : 20 লিঙ্গ : পুৰুষ
667	1	ZJB0239376	ফটো উপলব্ধ	নাম : জুপিতৰা মুড়া পিতাৰ নাম: ইলিয়াছ মুড়া মুড়া ঘৰ নং : 226 বয়স : 18 লিঙ্গ : মহিলা	668	1	ZJB0239400	ফটো উপলব্ধ	নাম : ফুলমনি মুড়া কেৰকেটা পিতাৰ নাম: জিন্দু মুড়া ঘৰ নং : 225 বয়স : 26 লিঙ্গ : মহিলা	669	1	ZJB0239590	ফটো উপলব্ধ	নাম : জনিতা মাৰি স্বামীৰ নাম: শিবু মাৰি ঘৰ নং : 195 বয়স : 39 লিঙ্গ : মহিলা
670	1	ZJB0239798	ফটো উপলব্ধ	নাম : কৰণ ভূমিজ পিতাৰ নাম: মানিক ভূমিজ ঘৰ নং : 882 বয়স : 25 লিঙ্গ : পুৰুষ	671	1	ZJB0239897	ফটো উপলব্ধ	নাম : নিৰ্জলা পাহাৰীয়া স্বামীৰ নাম: লক্ষীন্দৰ পাহাৰীয়া ঘৰ নং : 220 বয়স : 24 লিঙ্গ : মহিলা	672	1	ZJB0239962	ফটো উপলব্ধ	নাম : পল্লৱী ভূমিজ পিতাৰ নাম: মানিক ভূমিজ ঘৰ নং : 882 বয়স : 19 লিঙ্গ : মহিলা
673	1	ZJB0239988	ফটো উপলব্ধ	নাম : মামনী চুৰিন পিতাৰ নাম: দেৱাৰু চুৰিন ঘৰ নং : 288 বয়স : 27 লিঙ্গ : মহিলা	674	1	ZJB0240101	ফটো উপলব্ধ	নাম : সূশেন মিৰ্ধা পিতাৰ নাম: মতি মিৰ্ধা ঘৰ নং : 188 বয়স : 23 লিঙ্গ : পুৰুষ	675	1	ZJB0240127	ফটো উপলব্ধ	নাম : ঋতুকা পাটৰ পিতাৰ নাম: কৃষ্ণ পাটৰ ঘৰ নং : 181 বয়স : 20 লিঙ্গ : মহিলা
676	1	ZJB0240168	ফটো উপলব্ধ	নাম : সুনন পাটৰ পিতাৰ নাম: দিলীপ পাটৰ ঘৰ নং : 258 বয়স : 19 লিঙ্গ : মহিলা	677	1	ZJB0240176	ফটো উপলব্ধ	নাম : লীলা মাৰি স্বামীৰ নাম: শঙ্কৰ মাৰি ঘৰ নং : 195 বয়স : 38 লিঙ্গ : মহিলা	678	1	ZJB0240226	ফটো উপলব্ধ	নাম : অৰুণা কাশ্যপ স্বামীৰ নাম: বিকি মুড়া ঘৰ নং : 285 বয়স : 21 লিঙ্গ : মহিলা
679	1	ZJB0240267	ফটো উপলব্ধ	নাম : অমৰ মাৰি পিতাৰ নাম: প্ৰদীপ মাৰি ঘৰ নং : 268 বয়স : 21 লিঙ্গ : পুৰুষ	680	1	ZJB0240366	ফটো উপলব্ধ	নাম : বিশ্বজীত পাটৰ পিতাৰ নাম: ৰামু পাটৰ ঘৰ নং : 886 বয়স : 21 লিঙ্গ : পুৰুষ	681	1	ZJB0240457	ফটো উপলব্ধ	নাম : দিলীপী পাটৰ স্বামীৰ নাম: কুন্দন পাটৰ ঘৰ নং : 188 বয়স : 25 লিঙ্গ : মহিলা
682	1	ZJB0240606	ফটো উপলব্ধ	নাম : জোনালী মুড়া পিতাৰ নাম: মাংৰী মুড়া ঘৰ নং : 285 বয়স : 20 লিঙ্গ : মহিলা	683	1	ZJB0240713	ফটো উপলব্ধ	নাম : সুৰজ পাটৰ পিতাৰ নাম: দীপক পাটৰ ঘৰ নং : 293 বয়স : 21 লিঙ্গ : পুৰুষ	684	1	ZJB0240788	ফটো উপলব্ধ	নাম : কুন্দন পাটৰ পিতাৰ নাম: গোলাপ পাটৰ ঘৰ নং : 188 বয়স : 27 লিঙ্গ : পুৰুষ
685	1	ZJB0241059	ফটো উপলব্ধ	নাম : গুৰীয়া কৰ্মকাৰ স্বামীৰ নাম: অমৰ মাৰি ঘৰ নং : 268 বয়স : 19 লিঙ্গ : মহিলা	686	1	ZJB0241083	ফটো উপলব্ধ	নাম : দিবীয়া কৰ্মকাৰ স্বামীৰ নাম: মনু কৰ্মকাৰ ঘৰ নং : 290 বয়স : 22 লিঙ্গ : মহিলা	687	1	ZJB0241471	ফটো উপলব্ধ	নাম : লক্ষীন্দৰ পাহাৰীয়া পিতাৰ নাম: পৰন পাহাৰীয়া ঘৰ নং : 220 বয়স : 26 লিঙ্গ : পুৰুষ



688	1	ZJB0241646
নাম : প্ৰমিলা পাটৰ স্বামীৰ নাম: সঞ্জিত পাটৰ ঘৰ নং : ১৩২ বয়স : 29 লিঙ্গ : মহিলা		
ফটো উপলব্ধ		

689	1	ZJB0241729
নাম : সনিয়া মুড়া পিতাৰ নাম: মাইৰা মুড়া ঘৰ নং : ১৮৫ বয়স : 23 লিঙ্গ : মহিলা		
ফটো উপলব্ধ		

690	1	ZJB0241794
নাম : হেমন্ত সংঘ পিতাৰ নাম: নিমল চাংগা ঘৰ নং : ১৮২ বয়স : 18 লিঙ্গ : পুৰুষ		
ফটো উপলব্ধ		

691	1	ZJB0241869
নাম : পৰমেশ্বৰ ভূমিজ পিতাৰ নাম: মানিক ভূমিজ ঘৰ নং : ১৮২ বয়স : 22 লিঙ্গ : পুৰুষ		
ফটো উপলব্ধ		

692	1	ZJB0245902
নাম : মহেশ বৰাইক পিতাৰ নাম: সঞ্জন বৰাইক ঘৰ নং : ১৬৫ বয়স : 20 লিঙ্গ : পুৰুষ		
ফটো উপলব্ধ		



693	1	ZJB0261347
নাম : অক্ষিত মুণ্ডা পিতাৰ নাম: বিৰেণ মুণ্ডা ঘৰ নং : ২৭৭ বয়স : 18 লিঙ্গ : পুৰুষ		ফটো উপলব্ধ

ভোটাৰৰ সাৰাংশ

A) ভোটাৰৰ সংখ্যা

	তালিকাৰ প্ৰকাৰ	তালিকাৰ চিনাক্তকৰণ	ভোটাৰৰ সংখ্যা							
			পুৰুষ	মহিলা	ওয় লিঙ্গ	মুঠ				
I	মূল তালিকা	মূল তালিকা	বিশেষ সংশোধন, 2026 চনৰ পূৰ্বৰ 2025 চনৰ মূল তালিকাৰ লগত থকা সংযোজন সমূহ একত্ৰিতকৰন কৰা তালিকা।				302	355	0	657
II	যোগ তালিকা	পৰিপূৰক 1	বিশেষ সংক্ষিপ্ত সংশোধন, 2026				13	22	0	35
		পৰিপূৰক 2	অনবিচ্ছিন্ন সংশোধন 2026				1	0	0	1
			মুঠ				14	22	0	36
III	বিয়োজন তালিকা	পৰিপূৰক 1	বিশেষ সংক্ষিপ্ত সংশোধন, 2026				52	45	0	97
		পৰিপূৰক 2	অনবিচ্ছিন্ন সংশোধন 2026				0	0	0	0
			মুঠ				52	45	0	97
IV	লিংগ ক্ষেত্ৰত পৰিবৰ্তনৰ বাবে পাৰ্থক্য					0	0	0	0	
এই সংশোধনৰ পিছত ভোটাৰ তালিকাত ভোটাৰৰ মুঠ সংখ্যা (I+II-III+IV)						264	332	0	596	

B) শুধৰনীৰ সংখ্যা

তালিকাৰ প্ৰকাৰ	তালিকাৰ চিনাক্তকৰণ	শুধৰনীৰ সংখ্যা
পৰিপূৰক 1	বিশেষ সংক্ষিপ্ত সংশোধন, 2026	1
পৰিপূৰক 2	অনবিচ্ছিন্ন সংশোধন 2026	1
	মুঠ	2

নিৰ্বাচক পঞ্জীয়ন বিষয়াৰ স্বাক্ষৰ

E-মত, S-স্থানান্তৰিত/ বাসস্থান পৰিবৰ্তন, R-প্ৰতিলিপি, M-নিখোজ, Q-অযোগ্য