



ভোটাৰ তালিকা 2026 S03 অসম

বিধানসভা সমষ্টিৰ নম্বৰ, নাম আৰু সংৰক্ষণৰ স্থিতি : 91 - টিংখং (সাধাৰণ)		খণ্ড নং : 17																			
এই বিধানসভা সমষ্টিত কোন সংসদীয় সমষ্টিৰ অন্তৰ্গত তাৰ নম্বৰ, নাম আৰু সংৰক্ষণ স্থিতি : 13 - ডিব্ৰুগড় (সাধাৰণ)																					
1. সংশোধনৰ বিৱৰণ																					
সংশোধনৰ বছৰ	2026	তালিকাৰ চিনাক্তকৰণ																			
ভিত্তি তাৰিখ	01-04-2026	বিশেষ সংশোধন, 2026 চনৰ পূৰ্বৰ 2025 চনৰ মূল তালিকাৰ লগত থকা সংযোজন সমূহ একত্ৰিতকৰণ কৰা তালিকা।																			
সংশোধনৰ প্ৰকাৰ	বিশেষ সংশোধন 2026																				
প্ৰকাশনৰ তাৰিখ	23-03-2026																				
2. খণ্ড আৰু ভোটগ্ৰহন কেন্দ্ৰৰ বিৱৰণ																					
খণ্ডৰ অন্তৰ্গত এলেকা সমূহৰ নম্বৰ আৰু নাম																					
1-1 নং মিৰিহোলা 999-ওভাৰসিজ ইলেট্টাৰ		<table style="width: 100%; border-collapse: collapse;"> <tr> <td style="width: 50%;">মূল চহৰ/গাওঁ</td> <td style="width: 50%;">: ১ নং মিৰিহোলা</td> </tr> <tr> <td>ৱাৰ্ড নং</td> <td>:</td> </tr> <tr> <td>ডাকঘৰ</td> <td>: মৰানহাট</td> </tr> <tr> <td>পুলিচ থানা</td> <td>: মৰান</td> </tr> <tr> <td>ব্লক</td> <td>: খোৱাং</td> </tr> <tr> <td>ৰাজহ চক্ৰ</td> <td>: মৰান</td> </tr> <tr> <td>জিলা</td> <td>: ডিব্ৰুগড়</td> </tr> <tr> <td>পিনকোড</td> <td>: 785670</td> </tr> </table>				মূল চহৰ/গাওঁ	: ১ নং মিৰিহোলা	ৱাৰ্ড নং	:	ডাকঘৰ	: মৰানহাট	পুলিচ থানা	: মৰান	ব্লক	: খোৱাং	ৰাজহ চক্ৰ	: মৰান	জিলা	: ডিব্ৰুগড়	পিনকোড	: 785670
মূল চহৰ/গাওঁ	: ১ নং মিৰিহোলা																				
ৱাৰ্ড নং	:																				
ডাকঘৰ	: মৰানহাট																				
পুলিচ থানা	: মৰান																				
ব্লক	: খোৱাং																				
ৰাজহ চক্ৰ	: মৰান																				
জিলা	: ডিব্ৰুগড়																				
পিনকোড	: 785670																				
3. ভোটগ্ৰহন কেন্দ্ৰৰ বিৱৰণ																					
ভোটগ্ৰহন কেন্দ্ৰৰ নম্বৰ আৰু নাম :		ভোটগ্ৰহন কেন্দ্ৰৰ প্ৰকাৰ (পুৰুষ/মহিলা/সাধাৰণ)		সাধাৰণ																	
17 - মিৰিহোলা এল পি স্কুল (উত্তৰ)		খণ্ডৰ অন্তৰ্গত সহায়ক ভোটগ্ৰহন কেন্দ্ৰৰ সংখ্যা :		0																	
ভোটগ্ৰহন কেন্দ্ৰৰ ঠিকনা :																					
মিৰিহোলা এল পি স্কুল, ৰুম ১, ১ নং মিৰিহোলা গাওঁ																					
4. ভোটাৰৰ সংখ্যা																					
আৰম্ভনি ক্ৰমিক নং	শেষ ক্ৰমিক নং	মুঠ ভোটাৰ																			
		পুৰুষ	মহিলা	৩য় লিঙ্গ	মুঠ																
1	948	456	484	0	940																

নিৰ্বাচক পঞ্জীয়ন বিষয়াৰ স্বাক্ষৰ

Nazri Naksha

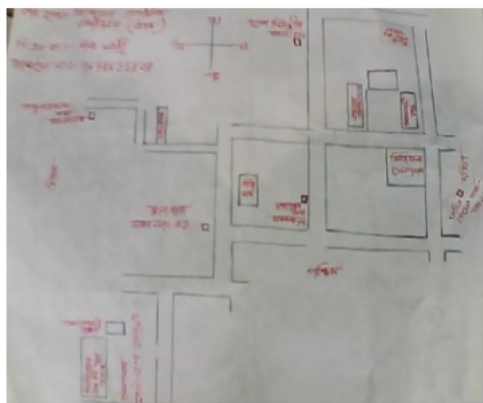

Google Map View

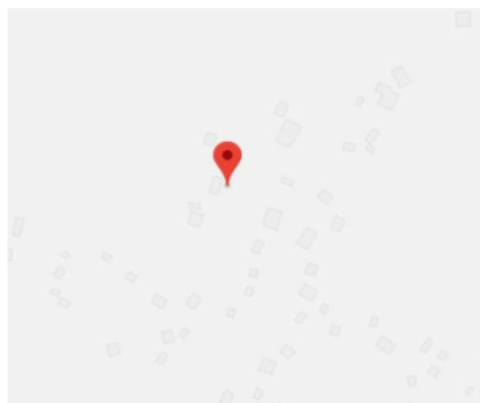

Polling Station Building Front View



ভোটগ্ৰহন কেন্দ্ৰৰ সন্মুখৰ দৃশ্য



Cad View

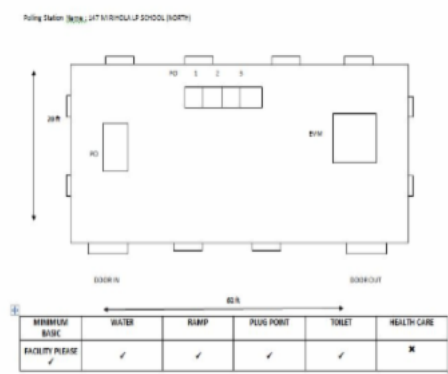

Key MAP View

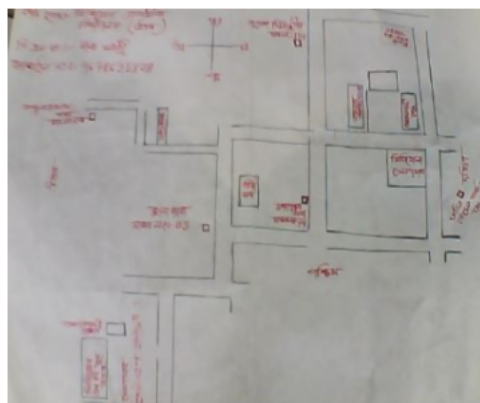



1 নাম : চনিতা ৰোটা স্বামীৰ নাম: বিজু ৰোটা ঘৰ নং : 1 বয়স : 51 লিঙ্গ : মহিলা	DDB1464579 ফটো উপলব্ধ	2 নাম : পবিতা ৰতা পিতাৰ নাম: বিজু ৰতা ঘৰ নং : 1 বয়স : 29 লিঙ্গ : মহিলা	DDB0204834 ফটো উপলব্ধ	3 নাম : অজিত বাউৰী পিতাৰ নাম: তপুধন বাউৰী ঘৰ নং : 2 বয়স : 43 লিঙ্গ : পুৰুষ	DDB1464604 ফটো উপলব্ধ
4 নাম : মিনতি বাউৰী স্বামীৰ নাম: অজিত বাউৰী ঘৰ নং : 2 বয়স : 38 লিঙ্গ : মহিলা	OHK0117242 ফটো উপলব্ধ	5 নাম : কল্পনা বাউৰী স্বামীৰ নাম: অজিত বাউৰী ঘৰ নং : 2 বয়স : 32 লিঙ্গ : মহিলা	DDB1471767 ফটো উপলব্ধ	6 নাম : অৰণ বাউৰী পিতাৰ নাম: সনাতন বাউৰী ঘৰ নং : 2 বয়স : 28 লিঙ্গ : পুৰুষ	DDB0281246 ফটো উপলব্ধ
7 নাম : তৰণ বাউৰী পিতাৰ নাম: সনাতন বাউৰী ঘৰ নং : 2 বয়স : 27 লিঙ্গ : পুৰুষ	DDB0204933 ফটো উপলব্ধ	8 নাম : মিনতি বাউৰী মাতৃৰ নাম: লক্ষ্মী বাউৰী ঘৰ নং : 2 বয়স : 25 লিঙ্গ : মহিলা	DDB0296962 ফটো উপলব্ধ	9 নাম : অঞ্জনা দেৱনাথ শৰ্মা স্বামীৰ নাম: জিতু শৰ্মা ঘৰ নং : 2 বয়স : 54 লিঙ্গ : মহিলা	DDB0281238 ফটো উপলব্ধ
10 নাম : মনোনী হেৰেঞ্জ স্বামীৰ নাম: জিতেন কেৰ্কেটা ঘৰ নং : 2 বয়স : 33 লিঙ্গ : মহিলা	FVC0104620 ফটো উপলব্ধ	11 নাম : জিতেন কেৰ্কেটা পিতাৰ নাম: এলিআজাৰ কেৰ্কেটা ঘৰ নং : 2 বয়স : 31 লিঙ্গ : পুৰুষ	OHK0119222 ফটো উপলব্ধ	12 নাম : ভোলা দেবনাথ পিতাৰ নাম: সদানন্দ দেবনাথ ঘৰ নং : 2 বয়স : 53 লিঙ্গ : পুৰুষ	DDB1464637 ফটো উপলব্ধ
13 নাম : চাহিদা হক স্বামীৰ নাম: নুৰুল হক ঘৰ নং : 3 বয়স : 57 লিঙ্গ : মহিলা	DDB1464728 ফটো উপলব্ধ	14 নাম : শ্ববনম উল হক মাতৃৰ নাম: চাহিদা হক ঘৰ নং : 3 বয়স : 22 লিঙ্গ : মহিলা	DDB0542027 ফটো উপলব্ধ	15 নাম : আলাউদ্দিন আলি পিতাৰ নাম: তবাৰক আলি ঘৰ নং : 8 বয়স : 67 লিঙ্গ : পুৰুষ	DDB1464739 ফটো উপলব্ধ
16 নাম : আজমল আলি পিতাৰ নাম: আলাউদ্দিন আলি ঘৰ নং : 8 বয়স : 43 লিঙ্গ : পুৰুষ	DDB1464751 ফটো উপলব্ধ	17 নাম : ফাতিমা খাতুন স্বামীৰ নাম: নুৰুল ইছলাম ঘৰ নং : 5 বয়স : 60 লিঙ্গ : মহিলা	DDB1464795 ফটো উপলব্ধ	18 নাম : আব্দুল মতলিব পিতাৰ নাম: নুৰুল ইছলাম ঘৰ নং : 5 বয়স : 41 লিঙ্গ : পুৰুষ	DDB1464808 ফটো উপলব্ধ
19 নাম : আব্দুল আজিজ আলি পিতাৰ নাম: নুৰুল ইছলাম ঘৰ নং : 5 বয়স : 38 লিঙ্গ : পুৰুষ	DDB1464819 ফটো উপলব্ধ	20 নাম : প্ৰশান্ত দত্ত পিতাৰ নাম: প্ৰহ্লাদ দত্ত ঘৰ নং : 6 বয়স : 63 লিঙ্গ : পুৰুষ	DDB1464820 ফটো উপলব্ধ	21 নাম : সুশান্তী দত্ত পিতাৰ নাম: প্ৰশান্ত দত্ত ঘৰ নং : 6 বয়স : 54 লিঙ্গ : মহিলা	DDB1464831 ফটো উপলব্ধ
22 নাম : ৰূপন দত্ত পিতাৰ নাম: প্ৰশান্ত দত্ত ঘৰ নং : 6 বয়স : 48 লিঙ্গ : পুৰুষ	DDB1464842 ফটো উপলব্ধ	23 নাম : বাপন দত্ত পিতাৰ নাম: প্ৰশান্ত দত্ত ঘৰ নং : 6 বয়স : 46 লিঙ্গ : পুৰুষ	DDB1751479 ফটো উপলব্ধ	24 নাম : তপন দত্ত পিতাৰ নাম: প্ৰশান্ত দত্ত ঘৰ নং : 6 বয়স : 37 লিঙ্গ : পুৰুষ	DDB1751468 ফটো উপলব্ধ
25 নাম : মনি দত্ত স্বামীৰ নাম: ৰূপন দত্ত ঘৰ নং : 6 বয়স : 35 লিঙ্গ : মহিলা	DDB0176255 ফটো উপলব্ধ	26 নাম : বলজিত কোঁৱৰ দত্ত স্বামীৰ নাম: তপন দত্ত ঘৰ নং : 6 বয়স : 32 লিঙ্গ : মহিলা	OHK0028423 ফটো উপলব্ধ	27 নাম : দীনবন্ধু দত্ত পিতাৰ নাম: দীনেশ দত্ত ঘৰ নং : 9 বয়স : 77 লিঙ্গ : পুৰুষ	DDB1464853 ফটো উপলব্ধ
28 নাম : সপ্না দত্ত স্বামীৰ নাম: দীনবন্ধু দত্ত ঘৰ নং : 9 বয়স : 55 লিঙ্গ : মহিলা	DDB1464864 ফটো উপলব্ধ	#2 29 নাম : মৌচুমী দত্ত স্বামীৰ নাম: সঞ্জয় দত্ত ঘৰ নং : 9 বয়স : 43 লিঙ্গ : মহিলা	DDB1464886 ফটো উপলব্ধ	30 নাম : টুটন দত্ত পিতাৰ নাম: দীনবন্ধু দত্ত ঘৰ নং : 9 বয়স : 38 লিঙ্গ : পুৰুষ	DDB1464900 ফটো উপলব্ধ



31 নাম : অভিজিৎ দত্ত মাতৃৰ নাম: মোচুমা দত্ত ঘৰ নং : ৭ বয়স : 24 লিঙ্গ : পুৰুষ	DDB0296558 ফটো উপলব্ধ	32 নাম : জহি বেগম স্বামীৰ নাম: ইনামুল বহমান ঘৰ নং : ৭ক বয়স : 26 লিঙ্গ : মহিলা	DDB0542522 ফটো উপলব্ধ	33 নাম : চাৰাফুদ্দিন বহমান পিতাৰ নাম: আজিজুৰ বহমান ঘৰ নং : ৭ক বয়স : 55 লিঙ্গ : পুৰুষ	DDB1464911 ফটো উপলব্ধ
34 নাম : আচমা বেগম স্বামীৰ নাম: মঃ চাৰাফুদ্দিন বহমান ঘৰ নং : ৭ক বয়স : 48 লিঙ্গ : মহিলা	DDB1464922 ফটো উপলব্ধ	35 নাম : ইনামুল বহমান পিতাৰ নাম: মঃ চাৰাফুদ্দিন বহমান ঘৰ নং : ৭ক বয়স : 32 লিঙ্গ : পুৰুষ	DDB1751333 ফটো উপলব্ধ	36 নাম : চফিকুল বহমান পিতাৰ নাম: মঃ চাৰাফুদ্দিন বহমান ঘৰ নং : ৮ বয়স : 37 লিঙ্গ : পুৰুষ	DDB1464933 ফটো উপলব্ধ
37 নাম : ৰৌচনাৰা খাতুন স্বামীৰ নাম: চফিকুল বহমান ঘৰ নং : ৮ বয়স : 35 লিঙ্গ : মহিলা	DDB0269704 ফটো উপলব্ধ	#2 38 নাম : চফিনা বেগম স্বামীৰ নাম: আজমল আলি ঘৰ নং : 8 বয়স : 31 লিঙ্গ : মহিলা	DDB0373605 ফটো উপলব্ধ	39 নাম : হাচিনা বেগম স্বামীৰ নাম: চফিক হুছেইন ঘৰ নং : ৯ বয়স : 52 লিঙ্গ : মহিলা	DDB1464977 ফটো উপলব্ধ
40 নাম : গুলজাৰ হুছেইন পিতাৰ নাম: আব্দুল বাৰিক ঘৰ নং : ৯ বয়স : 45 লিঙ্গ : পুৰুষ	DDB1465016 ফটো উপলব্ধ	41 নাম : মমতাজ বেগম স্বামীৰ নাম: গুলজাৰ হুছেইন ঘৰ নং : ৯ বয়স : 44 লিঙ্গ : মহিলা	DDB1472204 ফটো উপলব্ধ	42 নাম : চাকিৰ হুছেইন পিতাৰ নাম: চফিক হুছেইন ঘৰ নং : ৯ বয়স : 31 লিঙ্গ : পুৰুষ	DDB1751606 ফটো উপলব্ধ
43 নাম : মঃ মজিবুৰ হুছেইন পিতাৰ নাম: মঃ চফিক হুছেইন ঘৰ নং : ৯ বয়স : 26 লিঙ্গ : পুৰুষ	DDB0242230 ফটো উপলব্ধ	44 নাম : আঙুৰ হুছেইন পিতাৰ নাম: আব্দুল বাৰেক ঘৰ নং : ১০ বয়স : 56 লিঙ্গ : পুৰুষ	DDB1465027 ফটো উপলব্ধ	45 নাম : চফিকা বেগম স্বামীৰ নাম: আঙুৰ হুছেইন ঘৰ নং : ১০ বয়স : 50 লিঙ্গ : মহিলা	DDB1465038 ফটো উপলব্ধ
46 নাম : সাদদাম হুছেইন পিতাৰ নাম: আঙুৰ হুছেইন ঘৰ নং : ১০ বয়স : 32 লিঙ্গ : পুৰুষ	DDB1472760 ফটো উপলব্ধ	47 নাম : ইন্দ্ৰেশ্বৰ চুতীয়া পিতাৰ নাম: বৰ্গাধৰ চুতীয়া ঘৰ নং : ১১ বয়স : 60 লিঙ্গ : পুৰুষ	DDB1465049 ফটো উপলব্ধ	48 নাম : নিলীমা চুতীয়া স্বামীৰ নাম: ইন্দ্ৰেশ্বৰ চুতীয়া ঘৰ নং : ১১ বয়স : 56 লিঙ্গ : মহিলা	DDB1465050 ফটো উপলব্ধ
49 নাম : চন্দন চুতীয়া পিতাৰ নাম: ইন্দ্ৰেশ্বৰ চুতীয়া ঘৰ নং : ১১ বয়স : 33 লিঙ্গ : পুৰুষ	DDB1471778 ফটো উপলব্ধ	#2 50 নাম : চন্দিতা চুতীয়া পিতাৰ নাম: ইন্দ্ৰেশ্বৰ চুতীয়া ঘৰ নং : ১১ বয়স : 28 লিঙ্গ : মহিলা	DDB0205393 ফটো উপলব্ধ	51 নাম : দিলীপী চাংমাই স্বামীৰ নাম: পদোশ্বৰ চাংমাই ঘৰ নং : ১২ বয়স : 52 লিঙ্গ : মহিলা	DDB1465072 ফটো উপলব্ধ
52 নাম : বিদ্যুত চাংমাই পিতাৰ নাম: পদোশ্বৰ চাংমাই ঘৰ নং : ১২ বয়স : 33 লিঙ্গ : পুৰুষ	DDB1471789 ফটো উপলব্ধ	53 নাম : বিজিত চাংমাই পিতাৰ নাম: পদোশ্বৰ চাংমাই ঘৰ নং : ১২ বয়স : 32 লিঙ্গ : পুৰুষ	DDB1472668 ফটো উপলব্ধ	54 নাম : উষাৰাণী সন্দিকৈ চাংমাই স্বামীৰ নাম: বিদ্যুত চাংমাই ঘৰ নং : ১২ বয়স : 30 লিঙ্গ : মহিলা	DDB0509372 ফটো উপলব্ধ
55 নাম : ৰাইহানুৰ বহমান পিতাৰ নাম: ৰিয়াজুৰ বহমান ঘৰ নং : ১২ক বয়স : 31 লিঙ্গ : পুৰুষ	DDB1472588 ফটো উপলব্ধ	56 নাম : পাকীজা বেগম স্বামীৰ নাম: ৰাইহানুৰ বহমান ঘৰ নং : ১২ক বয়স : 27 লিঙ্গ : মহিলা	DDB0269712 ফটো উপলব্ধ	57 নাম : ৰিয়াজুৰ বহমান পিতাৰ নাম: আজিজুৰ বহমান ঘৰ নং : ১২ক বয়স : 58 লিঙ্গ : পুৰুষ	DDB1472066 ফটো উপলব্ধ
58 নাম : আনৱাৰা বেগম স্বামীৰ নাম: ৰিয়াজুৰ বহমান ঘৰ নং : ১২ক বয়স : 46 লিঙ্গ : মহিলা	DDB1472055 ফটো উপলব্ধ	59 নাম : সূৰ্য্য বৰগোঁহাই পিতাৰ নাম: কুশকান্ত বৰগোঁহাই ঘৰ নং : ১৩ বয়স : 59 লিঙ্গ : পুৰুষ	DDB1465083 ফটো উপলব্ধ	60 নাম : পৰিণীতা বৰগোঁহাই স্বামীৰ নাম: সূৰ্য্য বৰগোঁহাই ঘৰ নং : ১৩ বয়স : 47 লিঙ্গ : মহিলা	DDB1465094 ফটো উপলব্ধ



61 নাম : গৌৰীশিখা বৰগোহাঁই পিতাৰ নাম: সূৰ্য্য বৰগোহাঁই ঘৰ নং : ১৩ বয়স : 29 লিঙ্গ : মহিলা	DDB0174292 ফটো উপলব্ধ	62 নাম : দীক্ষিতা বৰগোহাঁই পিতাৰ নাম: সূৰ্য্য বৰগোহাঁই ঘৰ নং : ১৩ বয়স : 25 লিঙ্গ : মহিলা	DDB0450155 ফটো উপলব্ধ	63 নাম : সৌৰভ বৰগোহাঁই পিতাৰ নাম: কৃশকান্ত বৰগোহাঁই ঘৰ নং : ১৩ক বয়স : 55 লিঙ্গ : পুৰুষ	DDB1465107 ফটো উপলব্ধ
64 নাম : তনয়া বৰগোহাঁই পিতাৰ নাম: সৌৰভ বৰগোহাঁই ঘৰ নং : 13ক বয়স : 21 লিঙ্গ : মহিলা	OHK0017947 ফটো উপলব্ধ	65 নাম : বন জন বড়া বৰগোহাঁই স্বামীৰ নাম: সৌৰভ বুঢ়াগোহাঁই ঘৰ নং : ১৩ক বয়স : 44 লিঙ্গ : মহিলা	DDB1465118 ফটো উপলব্ধ	66 নাম : মালতী মুৰাৰী স্বামীৰ নাম: মাধু মুৰাৰী ঘৰ নং : ১৪ বয়স : 50 লিঙ্গ : মহিলা	DDB1465243 ফটো উপলব্ধ
67 নাম : বণজিত মুৰাৰী পিতাৰ নাম: মাধু মুৰাৰী ঘৰ নং : ১৪ বয়স : 35 লিঙ্গ : পুৰুষ	DDB1471790 ফটো উপলব্ধ	68 নাম : চানাম মুৰাৰী স্বামীৰ নাম: বণজিত মুৰাৰী ঘৰ নং : ১৪ বয়স : 32 লিঙ্গ : মহিলা	DDB1471803 ফটো উপলব্ধ	69 নাম : বিকাশ মুৰাৰী পিতাৰ নাম: মাধু মুৰাৰী ঘৰ নং : ১৪ বয়স : 28 লিঙ্গ : পুৰুষ	DDB0242222 ফটো উপলব্ধ
70 নাম : কলিনা মুৰাৰী স্বামীৰ নাম: বিকাশ মুৰাৰী ঘৰ নং : 14 বয়স : 26 লিঙ্গ : মহিলা	DDB1790047 ফটো উপলব্ধ	71 নাম : বৰষা বড়া পিতাৰ নাম: যাদব চন্দ্ৰ বড়া ঘৰ নং : ১৪ক বয়স : 26 লিঙ্গ : মহিলা	DDB0455238 ফটো উপলব্ধ	72 নাম : লিটন বড়া পিতাৰ নাম: যাদব চন্দ্ৰ বড়া ঘৰ নং : ১৪ক বয়স : 24 লিঙ্গ : পুৰুষ	DDB0475582 ফটো উপলব্ধ
73 নাম : যাদব চন্দ্ৰ বড়া পিতাৰ নাম: মাণিক চন্দ্ৰ বড়া ঘৰ নং : ১৪ক বয়স : 49 লিঙ্গ : পুৰুষ	DDB1471994 ফটো উপলব্ধ	74 নাম : বেখা বড়া স্বামীৰ নাম: যাদব চন্দ্ৰ বড়া ঘৰ নং : ১৪ক বয়স : 44 লিঙ্গ : মহিলা	DDB1471972 ফটো উপলব্ধ	75 নাম : অজিত হৰ পিতাৰ নাম: হাহিৰাম হৰ ঘৰ নং : ১৫ বয়স : 50 লিঙ্গ : পুৰুষ	DDB1465298 ফটো উপলব্ধ
76 নাম : অশোক হৰ পিতাৰ নাম: হাহিৰাম হৰ ঘৰ নং : ১৫ বয়স : 42 লিঙ্গ : পুৰুষ	DDB1465265 ফটো উপলব্ধ	77 নাম : মায়ী হৰ স্বামীৰ নাম: অশোক হৰ ঘৰ নং : ১৫ বয়স : 40 লিঙ্গ : মহিলা	DDB1465276 ফটো উপলব্ধ	78 নাম : অনু হৰ স্বামীৰ নাম: অজিত হৰ ঘৰ নং : ১৫ বয়স : 34 লিঙ্গ : মহিলা	DDB1471814 ফটো উপলব্ধ
79 নাম : বজনী হৰ পিতাৰ নাম: অশোক হৰ ঘৰ নং : ১৫ বয়স : 28 লিঙ্গ : মহিলা	DDB0030205 ফটো উপলব্ধ	80 নাম : অৰূপ হৰ পিতাৰ নাম: অশোক হৰ ঘৰ নং : 15 বয়স : 25 লিঙ্গ : পুৰুষ	OHK0118018 ফটো উপলব্ধ	81 নাম : বজনী হৰ স্বামীৰ নাম: দহৰু হৰ ঘৰ নং : ১৬ বয়স : 45 লিঙ্গ : মহিলা	DDB1465323 ফটো উপলব্ধ
82 নাম : যমুনা হৰ পিতাৰ নাম: দহৰু হৰ ঘৰ নং : ১৬ বয়স : 32 লিঙ্গ : মহিলা	DDB1472293 ফটো উপলব্ধ	83 নাম : প্ৰমিলা হৰ পিতাৰ নাম: দহৰু হৰ ঘৰ নং : ১৬ বয়স : 31 লিঙ্গ : মহিলা	DDB1751435 ফটো উপলব্ধ	84 নাম : জুনা হৰ পিতাৰ নাম: দহৰু হৰ ঘৰ নং : ১৬ বয়স : 29 লিঙ্গ : পুৰুষ	DDB0280669 ফটো উপলব্ধ
85 নাম : চালমী হৰ স্বামীৰ নাম: জুনা হৰ ঘৰ নং : ১৬ বয়স : 26 লিঙ্গ : মহিলা	OHK0039354 ফটো উপলব্ধ	86 নাম : মামনী হৰ পিতাৰ নাম: থেপা হৰ ঘৰ নং : ১৭ বয়স : 38 লিঙ্গ : মহিলা	DDB1465367 ফটো উপলব্ধ	87 নাম : লক্ষী হৰ মাতৃৰ নাম: মামনী হৰ ঘৰ নং : ১৭ বয়স : 20 লিঙ্গ : মহিলা	OHK0075614 ফটো উপলব্ধ
88 নাম : দীপক সঙ্গা পিতাৰ নাম: ফ.নুলা সঙ্গা ঘৰ নং : ১৮ বয়স : 54 লিঙ্গ : পুৰুষ	DDB1465390 ফটো উপলব্ধ	89 নাম : অমৃত চাঙ্গা পিতাৰ নাম: ফানুবেল চাঙ্গা ঘৰ নং : ১৮ বয়স : 52 লিঙ্গ : পুৰুষ	DDB1465414 ফটো উপলব্ধ	90 নাম : জাকিয়া লগুন পিতাৰ নাম: জেৰকা লগুন ঘৰ নং : ১৮ বয়স : 50 লিঙ্গ : পুৰুষ	DDB1465447 ফটো উপলব্ধ



91 নাম : অনিতা চৰেং স্বামীৰ নাম: দীপক সঙ্গা ঘৰ নং : ১৮ বয়স : 42 লিঙ্গ : মহিলা	OHK0039362 ফটো উপলব্ধ	92 নাম : দায়ী চাঙ্গা স্বামীৰ নাম: অমৃত চাঙ্গা ঘৰ নং : ১৮ বয়স : 40 লিঙ্গ : মহিলা	DDB1465425 ফটো উপলব্ধ	93 নাম : আজানু চাঙ্গা স্বামীৰ নাম: দীপক চাঙ্গা ঘৰ নং : ১৮ বয়স : 39 লিঙ্গ : মহিলা	DDB1465403 ফটো উপলব্ধ
94 নাম : চমন লগুন পিতাৰ নাম: জাকিৰিয়াচ লগুন ঘৰ নং : ১৮ বয়স : 23 লিঙ্গ : মহিলা	DDB0373670 ফটো উপলব্ধ	95 নাম : আদিত্য চাঙ্গা পিতাৰ নাম: অমৃত চাঙ্গা ঘৰ নং : ১৮ বয়স : 22 লিঙ্গ : পুৰুষ	DDB1759141 ফটো উপলব্ধ	96 নাম : ৰোমিও চাঙ্গা পিতাৰ নাম: দীপক চাঙ্গা ঘৰ নং : ১৮ বয়স : 22 লিঙ্গ : পুৰুষ	DDB1759158 ফটো উপলব্ধ
97 নাম : মাধৱ চৌধুৰী পিতাৰ নাম: চেনিৰাম চৌধুৰী ঘৰ নং : ১৯ বয়স : 47 লিঙ্গ : পুৰুষ	DDB1465470 ফটো উপলব্ধ	98 নাম : বিনা আহমেদ চৌধুৰী স্বামীৰ নাম: মাধৱ চৌধুৰী ঘৰ নং : ১৯ বয়স : 36 লিঙ্গ : মহিলা	DDB1472624 ফটো উপলব্ধ	99 নাম : চেনকা নাগ পিতাৰ নাম: বালী নাগ ঘৰ নং : ২০ বয়স : 75 লিঙ্গ : পুৰুষ	DDB1465549 ফটো উপলব্ধ
100 নাম : মনোজ নাগ পিতাৰ নাম: চেনকা নাগ ঘৰ নং : ২০ বয়স : 46 লিঙ্গ : পুৰুষ	DDB1465561 ফটো উপলব্ধ	101 নাম : অনজ নাগ পিতাৰ নাম: চেনকা নাগ ঘৰ নং : ২০ বয়স : 40 লিঙ্গ : পুৰুষ	DDB1465572 ফটো উপলব্ধ	102 নাম : চেকেণ্ডৰ নাগ পিতাৰ নাম: চেনকা নাগ ঘৰ নং : ২০ বয়স : 38 লিঙ্গ : পুৰুষ	DDB1465594 ফটো উপলব্ধ
103 নাম : গীতা নাগ স্বামীৰ নাম: মনোজ নাগ ঘৰ নং : ২০ বয়স : 37 লিঙ্গ : মহিলা	DDB0174490 ফটো উপলব্ধ	104 নাম : চান নাগ পিতাৰ নাম: চেনকা নাগ ঘৰ নং : ২০ বয়স : 36 লিঙ্গ : পুৰুষ	DDB1465583 ফটো উপলব্ধ	105 নাম : পুনেশ্বৰী নাগ স্বামীৰ নাম: অনুজ নাগ ঘৰ নং : ২০ বয়স : 31 লিঙ্গ : মহিলা	DDB1472317 ফটো উপলব্ধ
106 নাম : মীনা নাগ পিতাৰ নাম: চেনকা নাগ ঘৰ নং : ২০ বয়স : 30 লিঙ্গ : মহিলা	DDB1472306 ফটো উপলব্ধ	107 নাম : শ্যাম নাগ পিতাৰ নাম: চেনকা নাগ ঘৰ নং : ২০ বয়স : 28 লিঙ্গ : পুৰুষ	DDB0189605 ফটো উপলব্ধ	108 নাম : বিনিতা নাগ স্বামীৰ নাম: শ্যাম নাগ ঘৰ নং : ২০ বয়স : 28 লিঙ্গ : মহিলা	DDB0373688 ফটো উপলব্ধ
109 নাম : চনু মুৰা পিতাৰ নাম: মুদং মুৰা ঘৰ নং : ২১ বয়স : 38 লিঙ্গ : পুৰুষ	DDB1465630 ফটো উপলব্ধ	110 নাম : গীতা মুৰা স্বামীৰ নাম: চনু মুৰা ঘৰ নং : ২১ বয়স : 34 লিঙ্গ : মহিলা	DDB0174532 ফটো উপলব্ধ	111 নাম : বিশাল বৰ পিতাৰ নাম: ইচাগ বৰ ঘৰ নং : ২১ বয়স : 23 লিঙ্গ : পুৰুষ	OHK0047571 ফটো উপলব্ধ
112 নাম : চাৰতী বেং স্বামীৰ নাম: অৰূপ বেং ঘৰ নং : ২১ বয়স : 27 লিঙ্গ : মহিলা	OHK0117697 ফটো উপলব্ধ	113 নাম : অৰূপ বেং পিতাৰ নাম: ফিলিপ বেং ঘৰ নং : ২১ বয়স : 24 লিঙ্গ : পুৰুষ	DDB0373696 ফটো উপলব্ধ	114 নাম : শুকুৰ মনি বৰ স্বামীৰ নাম: চেংকা বৰ ঘৰ নং : ২১ বয়স : 53 লিঙ্গ : মহিলা	DDB1751593 ফটো উপলব্ধ
115 নাম : ইচাগ মুৰা পিতাৰ নাম: মুদং মুৰা ঘৰ নং : ২১ বয়স : 45 লিঙ্গ : পুৰুষ	DDB1465641 ফটো উপলব্ধ	116 নাম : ফিলিপ বেং পিতাৰ নাম: মনু বেং ঘৰ নং : ২১ বয়স : 42 লিঙ্গ : পুৰুষ	DDB1465674 ফটো উপলব্ধ	117 নাম : বিজয় বেং পিতাৰ নাম: মনু বেং ঘৰ নং : ২১ বয়স : 37 লিঙ্গ : পুৰুষ	DDB1465685 ফটো উপলব্ধ
118 নাম : চমৰা মুৰা পিতাৰ নাম: লিধ মুৰা ঘৰ নং : ২২ বয়স : 50 লিঙ্গ : পুৰুষ	DDB1465696 ফটো উপলব্ধ	119 নাম : চমৰী মুৰা স্বামীৰ নাম: চমৰা মুৰা ঘৰ নং : ২২ বয়স : 45 লিঙ্গ : মহিলা	DDB1465709 ফটো উপলব্ধ	120 নাম : পুৰবী মুড়া স্বামীৰ নাম: বিক্রম মুড়া ঘৰ নং : ২২ বয়স : 30 লিঙ্গ : মহিলা	OHK0119404 ফটো উপলব্ধ



121 নাম : বিক্রম মুৰা পিতাৰ নাম: চমৰা মুৰা ঘৰ নং : ১২ বয়স : 25 লিঙ্গ : পুৰুষ	DDB0401950 ফটো উপলব্ধ	122 নাম : সিবাশ পাল পিতাৰ নাম: বাকেশ পাল ঘৰ নং : 23 বয়স : 55 লিঙ্গ : পুৰুষ	DDB1464648 ফটো উপলব্ধ	123 নাম : গীতা পাল স্বামীৰ নাম: যদুৰাম মহন পাল ঘৰ নং : 23 বয়স : 47 লিঙ্গ : মহিলা	DDB1464659 ফটো উপলব্ধ
124 নাম : গৌৰ পাল পিতাৰ নাম: সিবাশ পাল ঘৰ নং : 23 বয়স : 26 লিঙ্গ : পুৰুষ	DDB0205054 ফটো উপলব্ধ	125 নাম : পূজা পাল স্বামীৰ নাম: গৌৰ পাল ঘৰ নং : 23 বয়স : 24 লিঙ্গ : মহিলা	DDB1793538 ফটো উপলব্ধ	126 নাম : বাহুল পাল পিতাৰ নাম: সিবাশ পাল ঘৰ নং : 23 বয়স : 23 লিঙ্গ : পুৰুষ	DDB0373498 ফটো উপলব্ধ
127 নাম : সুবোত ভৌমিক পিতাৰ নাম: হৈমন্দ্ৰ ভৌমিক ঘৰ নং : 24 বয়স : 55 লিঙ্গ : পুৰুষ	DDB1464660 ফটো উপলব্ধ	128 নাম : সুমিত্ৰা ভৌমিক স্বামীৰ নাম: সুবোধ ভৌমিক ঘৰ নং : 24 বয়স : 46 লিঙ্গ : মহিলা	DDB1464671 ফটো উপলব্ধ	129 নাম : বিউটা ভৌমিক পিতাৰ নাম: সুবোধ ভৌমিক ঘৰ নং : 24 বয়স : 26 লিঙ্গ : মহিলা	DDB0205062 ফটো উপলব্ধ
130 নাম : সৌৰভ ভৌমিক পিতাৰ নাম: সুবোত ভৌমিক ঘৰ নং : 24 বয়স : 23 লিঙ্গ : পুৰুষ	DDB0297010 ফটো উপলব্ধ	131 নাম : চুলন চুৰিন স্বামীৰ নাম: হাবিল চুৰিন ঘৰ নং : ২৫ বয়স : 45 লিঙ্গ : মহিলা	DDB1465765 ফটো উপলব্ধ	132 নাম : গুড্ডী চুৰিন স্বামীৰ নাম: তীজু চুৰিন ঘৰ নং : ২৫ বয়স : 33 লিঙ্গ : মহিলা	DDB1472500 ফটো উপলব্ধ
133 নাম : প্ৰদীপ চাঙ্গা পিতাৰ নাম: ফানুবেল চাঙ্গা ঘৰ নং : ২৬ বয়স : 45 লিঙ্গ : পুৰুষ	DDB1465787 ফটো উপলব্ধ	134 নাম : কৰুণা চাঙ্গা স্বামীৰ নাম: প্ৰদীপ চাঙ্গা ঘৰ নং : ২৬ বয়স : 42 লিঙ্গ : মহিলা	DDB1465798 ফটো উপলব্ধ	# 135 নাম : চন্দন দিহিঙ্গীয়া মাতৃৰ নাম: লীলা প্ৰভা দিহিঙ্গীয়া ঘৰ নং : ১৬১ বয়স : 36 লিঙ্গ : পুৰুষ	DDB0061549 ফটো উপলব্ধ
136 নাম : জনচন চাঙ্গা পিতাৰ নাম: প্ৰদীপ চাঙ্গা ঘৰ নং : ২৬ বয়স : 22 লিঙ্গ : পুৰুষ	DDB1759190 ফটো উপলব্ধ	137 নাম : দেবয়ানী তাঁতি পিতাৰ নাম: গোপী তাঁতি ঘৰ নং : ২৭ বয়স : 47 লিঙ্গ : মহিলা	DDB1465801 ফটো উপলব্ধ	138 নাম : সৰস্বতী তাঁতি স্বামীৰ নাম: বমেশ তাঁতি ঘৰ নং : ২৭ বয়স : 42 লিঙ্গ : মহিলা	DDB1465823 ফটো উপলব্ধ
139 নাম : উমেশ তাঁতি পিতাৰ নাম: গোপী তাঁতি ঘৰ নং : ২৭ বয়স : 40 লিঙ্গ : পুৰুষ	DDB1472806 ফটো উপলব্ধ	140 নাম : বৰষা তাঁতি স্বামীৰ নাম: উমেশ তাঁতি ঘৰ নং : ২৭ বয়স : 34 লিঙ্গ : মহিলা	DDB1472828 ফটো উপলব্ধ	141 নাম : মঞ্জলা তাঁতি মাতৃৰ নাম: সৰস্বতী তাঁতি ঘৰ নং : ২৭ বয়স : 21 লিঙ্গ : মহিলা	DDB1791268 ফটো উপলব্ধ
142 নাম : উপেন শইকীয়া পিতাৰ নাম: মানিক শইকীয়া ঘৰ নং : ২৮ বয়স : 60 লিঙ্গ : পুৰুষ	DDB1465163 ফটো উপলব্ধ	143 নাম : জীতা শইকীয়া স্বামীৰ নাম: উপেন শইকীয়া ঘৰ নং : ২৮ বয়স : 50 লিঙ্গ : মহিলা	DDB1465174 ফটো উপলব্ধ	144 নাম : জিন্ট শইকীয়া পিতাৰ নাম: উপেন শইকীয়া ঘৰ নং : ২৮ বয়স : 28 লিঙ্গ : পুৰুষ	DDB0163378 ফটো উপলব্ধ
145 নাম : মেৰিনা বেগম স্বামীৰ নাম: গুলমহম্মদ খান ঘৰ নং : ২৯ বয়স : 65 লিঙ্গ : মহিলা	DDB1465834 ফটো উপলব্ধ	146 নাম : বাণা খান পিতাৰ নাম: গুলমহম্মদ খান ঘৰ নং : ২৯ বয়স : 48 লিঙ্গ : পুৰুষ	DDB1465845 ফটো উপলব্ধ	147 নাম : অমিনা খান স্বামীৰ নাম: বাণা খান ঘৰ নং : ২৯ বয়স : 43 লিঙ্গ : মহিলা	DDB1465856 ফটো উপলব্ধ
148 নাম : জহিৰ খান পিতাৰ নাম: গুলমোহম্মদ খন ঘৰ নং : ২৯ বয়স : 30 লিঙ্গ : পুৰুষ	DDB1472124 ফটো উপলব্ধ	149 নাম : আয়ুব খান পিতাৰ নাম: গুলমহম্মদ খান ঘৰ নং : ২৯ বয়স : 28 লিঙ্গ : পুৰুষ	DDB0207407 ফটো উপলব্ধ	150 নাম : ফাৰহানা খান পিতাৰ নাম: বানা খান ঘৰ নং : 29 বয়স : 20 লিঙ্গ : মহিলা	OHK0091413 ফটো উপলব্ধ



# 151 নাম : যোগেশ শেনচোৱা পিতাৰ নাম: টিলেশ্বৰ শেনচোৱা ঘৰ নং : ৩০ বয়স : 50 লিঙ্গ : পুৰুষ	DDB1751571 ফটো উপলব্ধ	152 নাম : ননী বড়া শেনচোৱা স্বামীৰ নাম: যোগেশ শেনচোৱা ঘৰ নং : ৩০ বয়স : 44 লিঙ্গ : মহিলা	DDB1751582 ফটো উপলব্ধ	# 153 নাম : অনিৰ্বান শেনচোৱা পিতাৰ নাম: যোগেশ শেনচোৱা ঘৰ নং : ৩০ বয়স : 20 লিঙ্গ : পুৰুষ	OHK0123695 ফটো উপলব্ধ
154 নাম : অপূৰ্ব বৰগোঁহাই পিতাৰ নাম: প্ৰফুল্ল বৰগোঁহাই ঘৰ নং : ৩১ বয়স : 47 লিঙ্গ : পুৰুষ	DDB1465209 ফটো উপলব্ধ	155 নাম : বিনীতা বৰগোঁহাই স্বামীৰ নাম: অপূৰ্ব বৰগোঁহাই ঘৰ নং : ৩১ বয়স : 45 লিঙ্গ : মহিলা	DDB1465210 ফটো উপলব্ধ	156 নাম : অৰূপ বৰগোঁহাই পিতাৰ নাম: অপূৰ্ব বৰগোঁহাই ঘৰ নং : ৩১ বয়স : 42 লিঙ্গ : পুৰুষ	DDB1465221 ফটো উপলব্ধ
157 নাম : দ্বিপেন বৰগোঁহাই মাতৃৰ নাম: অল্পনা বৰগোঁহাই ঘৰ নং : ৩১ বয়স : 38 লিঙ্গ : পুৰুষ	DDB1471916 ফটো উপলব্ধ	158 নাম : অস্বৰ্ণাম্পশী বৰগোঁহাই পিতাৰ নাম: অপূৰ্ব বৰগোঁহাই ঘৰ নং : ৩১ বয়স : 19 লিঙ্গ : মহিলা	OHK0124008 ফটো উপলব্ধ	159 নাম : কুলা মুৰা পিতাৰ নাম: বাহাৰ মুৰা ঘৰ নং : ৩৪ বয়স : 40 লিঙ্গ : পুৰুষ	DDB1465878 ফটো উপলব্ধ
160 নাম : বিজু মুৰা পিতাৰ নাম: বাহাৰ মুৰা ঘৰ নং : ৩৩ বয়স : 38 লিঙ্গ : পুৰুষ	DDB1465889 ফটো উপলব্ধ	161 নাম : মিতালী মুৰা স্বামীৰ নাম: কুলা মুৰা ঘৰ নং : ৩৩ বয়স : 38 লিঙ্গ : মহিলা	DDB1472420 ফটো উপলব্ধ	162 নাম : তিকী মুৰা স্বামীৰ নাম: মালগু মুৰা ঘৰ নং : ৩৪ বয়স : 65 লিঙ্গ : মহিলা	DDB1465903 ফটো উপলব্ধ
163 নাম : মিঠা মুড়া পিতাৰ নাম: মালগু মুড়া ঘৰ নং : ৩৪ বয়স : 28 লিঙ্গ : পুৰুষ	DDB0242214 ফটো উপলব্ধ	164 নাম : দেৱাডী মুড়া পিতাৰ নাম: মালগু মুড়া ঘৰ নং : ৩৪ বয়স : 26 লিঙ্গ : মহিলা	DDB0242180 ফটো উপলব্ধ	165 নাম : ৰূপালী মুৰা মাতৃৰ নাম: তিকী মুৰা ঘৰ নং : ৩৪ বয়স : 23 লিঙ্গ : মহিলা	DDB0531889 ফটো উপলব্ধ
166 নাম : হাচেন আলি পিতাৰ নাম: মতুজা আলি ঘৰ নং : ৩৫ বয়স : 40 লিঙ্গ : পুৰুষ	DDB1465925 ফটো উপলব্ধ	167 নাম : মামনি বেগম স্বামীৰ নাম: হাচেন আলি ঘৰ নং : ৩৫ বয়স : 39 লিঙ্গ : মহিলা	DDB1472635 ফটো উপলব্ধ	168 নাম : চিদ্দিক আলি পিতাৰ নাম: মতুজা আলি ঘৰ নং : ৩৫ বয়স : 38 লিঙ্গ : পুৰুষ	DDB1465936 ফটো উপলব্ধ
169 নাম : অনজমা বেগম স্বামীৰ নাম: চিদ্দিক আলি ঘৰ নং : ৩৫ বয়স : 30 লিঙ্গ : মহিলা	DDB1751639 ফটো উপলব্ধ	170 নাম : মুস্কান বেগম পিতাৰ নাম: হাচান আলি ঘৰ নং : 35 বয়স : 20 লিঙ্গ : মহিলা	OHK0090639 ফটো উপলব্ধ	171 নাম : নজিৰুল আলি পিতাৰ নাম: মাইনুৰ আলি ঘৰ নং : ৩৬ বয়স : 37 লিঙ্গ : পুৰুষ	DDB1465969 ফটো উপলব্ধ
172 নাম : মবিদুল আলি পিতাৰ নাম: মাইনুৰ আলি ঘৰ নং : ৩৬ বয়স : 35 লিঙ্গ : পুৰুষ	DDB1751640 ফটো উপলব্ধ	173 নাম : বাহিৰন বেগম স্বামীৰ নাম: নজিৰুল আলি ঘৰ নং : 36 বয়স : 28 লিঙ্গ : মহিলা	OHK0121475 ফটো উপলব্ধ	174 নাম : অংকিতা সোনোৱাল পিতাৰ নাম: যোগেন সোনোৱাল ঘৰ নং : ৩৬ বয়স : 24 লিঙ্গ : মহিলা	DDB0333070 ফটো উপলব্ধ
175 নাম : আফচাৰ হুছেইন পিতাৰ নাম: নিপুল হুছেইন ঘৰ নং : ৩৬খ বয়স : 23 লিঙ্গ : পুৰুষ	DDB0332999 ফটো উপলব্ধ	176 নাম : ফাৰমিন হুছেইন পিতাৰ নাম: নিপুল হুছেইন ঘৰ নং : 36খ বয়স : 19 লিঙ্গ : মহিলা	OHK0115949 ফটো উপলব্ধ	177 নাম : তাজমাই বেগম স্বামীৰ নাম: মহম্মদ নুৰুল হুছেইন ঘৰ নং : ৩৬খ বয়স : 65 লিঙ্গ : মহিলা	DDB1466008 ফটো উপলব্ধ
178 নাম : যোগেন সোনোৱাল পিতাৰ নাম: ৰত্নেশ্বৰ সোনোৱাল ঘৰ নং : ৩৬গ বয়স : 47 লিঙ্গ : পুৰুষ	DDB1466020 ফটো উপলব্ধ	179 নাম : নিপুল হুছেইন পিতাৰ নাম: নুৰুল হুছেইন ঘৰ নং : ৩৬গ বয়স : 45 লিঙ্গ : পুৰুষ	DDB1466019 ফটো উপলব্ধ	180 নাম : অঞ্জু মণি সোনোৱাল স্বামীৰ নাম: যোগেন সোনোৱাল ঘৰ নং : ৩৬গ বয়স : 43 লিঙ্গ : মহিলা	DDB1466031 ফটো উপলব্ধ



181 নাম : আছফিকা বেগম স্বামীৰ নাম : নিপুল ছেইন ঘৰ নং : ৩৬খ বয়স : 40 লিঙ্গ : মহিলা	DDB1472486 ফটো উপলব্ধ	182 নাম : প্ৰীতি দিহিঙীয়া পিতাৰ নাম : অজয় কুমাৰ দিহিঙীয়া ঘৰ নং : ৩৭ক বয়স : 22 লিঙ্গ : মহিলা	DDB0532341 ফটো উপলব্ধ	183 নাম : অজয় দিহিঙীয়া পিতাৰ নাম : বত্ৰেশ্বৰ দিহিঙীয়া ঘৰ নং : ৩৭ক বয়স : 52 লিঙ্গ : পুৰুষ	DDB1466064 ফটো উপলব্ধ
184 নাম : বিউতী কোঁৱৰ দিহিঙীয়া স্বামীৰ নাম : অজয় দিহিঙীয়া ঘৰ নং : ৩৭ক বয়স : 42 লিঙ্গ : মহিলা	DDB1466075 ফটো উপলব্ধ	185 নাম : পাৰ্বতী চুৰিন স্বামীৰ নাম : অকন চুৰিন ঘৰ নং : ৩৯ বয়স : 48 লিঙ্গ : মহিলা	DDB1466133 ফটো উপলব্ধ	186 নাম : অকন চুৰিন পিতাৰ নাম : তিজু চুৰিন ঘৰ নং : ৩৯ বয়স : 45 লিঙ্গ : পুৰুষ	DDB1466122 ফটো উপলব্ধ
187 নাম : অনজলী চুৰিন স্বামীৰ নাম : বাবুল চুৰিন ঘৰ নং : ৩৯ বয়স : 35 লিঙ্গ : মহিলা	DDB0222489 ফটো উপলব্ধ	188 নাম : ৰবিন চুৰিন পিতাৰ নাম : অকন চুৰিন ঘৰ নং : ৩৯ বয়স : 35 লিঙ্গ : পুৰুষ	DDB1471825 ফটো উপলব্ধ	189 নাম : বাবুল চুৰিন পিতাৰ নাম : জুনাচ চুৰিন ঘৰ নং : ৩৯ বয়স : 34 লিঙ্গ : পুৰুষ	DDB1472419 ফটো উপলব্ধ
190 নাম : মমীনা চুৰিণ পিতাৰ নাম : অকন চুৰিণ ঘৰ নং : ৩৯ বয়স : 28 লিঙ্গ : মহিলা	DDB0282996 ফটো উপলব্ধ	191 নাম : মাইন মুড়া স্বামীৰ নাম : ৰবিন চুৰিন ঘৰ নং : ৩৯ বয়স : 28 লিঙ্গ : মহিলা	DDB0269431 ফটো উপলব্ধ	192 নাম : ডেইজি সন্দিকৈ পিতাৰ নাম : নৱজ্যোতি সন্দিকৈ ঘৰ নং : ৩৯ক বয়স : 21 লিঙ্গ : মহিলা	OHK0019778 ফটো উপলব্ধ
193 নাম : নৱজ্যোতি সন্দিকৈ পিতাৰ নাম : সোমধৰ সন্দিকৈ ঘৰ নং : ৩৯ক বয়স : 55 লিঙ্গ : পুৰুষ	DDB1472077 ফটো উপলব্ধ	194 নাম : পূন্য লতা গৌহাই সন্দিকৈ স্বামীৰ নাম : নৱজ্যোতি সন্দিকৈ ঘৰ নং : ৩৯ক বয়স : 49 লিঙ্গ : মহিলা	DDB1472000 ফটো উপলব্ধ	195 নাম : মাছি প্ৰকাশ চুৰিণ পিতাৰ নাম : আমুচ চুৰিণ ঘৰ নং : ৪০ বয়স : 67 লিঙ্গ : পুৰুষ	DDB1466144 ফটো উপলব্ধ
196 নাম : শ্ৰীষ্ট মণি লাক্ৰা চুৰিণ স্বামীৰ নাম : মাছি প্ৰকাশ চুৰিণ ঘৰ নং : ৪০ বয়স : 62 লিঙ্গ : মহিলা	DDB1466155 ফটো উপলব্ধ	197 নাম : প্ৰাঞ্জল চুৰিন পিতাৰ নাম : মাটা প্ৰকাশ চুৰিন ঘৰ নং : ৪০ বয়স : 26 লিঙ্গ : পুৰুষ	DDB0100925 ফটো উপলব্ধ	198 নাম : আৰতি গোচাই পিতাৰ নাম : নিৰু গোচাই ঘৰ নং : ৪০ঘ বয়স : 42 লিঙ্গ : মহিলা	DDB0174573 ফটো উপলব্ধ
199 নাম : চুজাতা কৰ্মকাৰ বাঢ়ৈ স্বামীৰ নাম : পাপু বাঢ়ৈ ঘৰ নং : ৪০ক বয়স : 37 লিঙ্গ : মহিলা	DDB0475459 ফটো উপলব্ধ	200 নাম : সবিতা ৰৌতিয়া স্বামীৰ নাম : পংকজ বাঢ়ৈ ঘৰ নং : ৪০ক বয়স : 29 লিঙ্গ : মহিলা	OHK0040030 ফটো উপলব্ধ	201 নাম : মামণি লোহাৰ স্বামীৰ নাম : বংশীধৰ বাঢ়ৈ ঘৰ নং : ৪০ক বয়স : 61 লিঙ্গ : মহিলা	DDB1466177 ফটো উপলব্ধ
202 নাম : নিৰু গোচাই স্বামীৰ নাম : মহেশ গোচাই ঘৰ নং : ৪০ঘ বয়স : 50 লিঙ্গ : মহিলা	DDB1466257 ফটো উপলব্ধ	203 নাম : পাপু বাঢ়ৈ পিতাৰ নাম : বংশীধৰ বাঢ়ৈ ঘৰ নং : ৪০ক বয়স : 37 লিঙ্গ : পুৰুষ	DDB1471836 ফটো উপলব্ধ	204 নাম : পংকজ বাঢ়ৈ পিতাৰ নাম : বংশীধৰ বাঢ়ৈ ঘৰ নং : ৪০ক বয়স : 33 লিঙ্গ : পুৰুষ	DDB1471847 ফটো উপলব্ধ
205 নাম : বুল বাঢ়ৈ স্বামীৰ নাম : পংকজ বাঢ়ৈ ঘৰ নং : ৪০ক বয়স : 32 লিঙ্গ : মহিলা	DDB1472793 ফটো উপলব্ধ	206 নাম : ৰীতা ঘাটোৱাৰ স্বামীৰ নাম : বিক্ৰম ঘাটোৱাৰ ঘৰ নং : 41খ বয়স : 43 লিঙ্গ : মহিলা	OHK0064246 ফটো উপলব্ধ	207 নাম : ঘনকান্ত মিলি পিতাৰ নাম : জালিৰাম মিলি ঘৰ নং : ৪১ক বয়স : 51 লিঙ্গ : পুৰুষ	DDB1472088 ফটো উপলব্ধ
208 নাম : হেমলতা মিলি স্বামীৰ নাম : ঘনকান্ত মিলি ঘৰ নং : ৪১ক বয়স : 45 লিঙ্গ : মহিলা	DDB1472033 ফটো উপলব্ধ	209 নাম : হিৰকজ্যোতি শেনচোৱা পিতাৰ নাম : বিজু শেনচোৱা ঘৰ নং : ৪৩ক বয়স : 28 লিঙ্গ : পুৰুষ	DDB0230029 ফটো উপলব্ধ	210 নাম : হিৰক জ্যোতি বৰুৱা পিতাৰ নাম : তুলন বৰুৱা ঘৰ নং : ৪৩খ বয়স : 26 লিঙ্গ : পুৰুষ	DDB0451997 ফটো উপলব্ধ



211 নাম : তুলন বৰুৱা পিতাৰ নাম: বাপুকন বৰুৱা ঘৰ নং : ৪৩খ বয়স : 55 লিঙ্গ : পুৰুষ	DDB1466337 ফটো উপলব্ধ	212 নাম : বিন শেনচোৱা স্বামীৰ নাম: বিজু শেনচোৱা ঘৰ নং : ৪৩ক বয়স : 50 লিঙ্গ : মহিলা	DDB1466326 ফটো উপলব্ধ	213 নাম : তিব্ব বৰুৱা স্বামীৰ নাম: তৌলন বৰুৱা ঘৰ নং : ৪৩খ বয়স : 47 লিঙ্গ : মহিলা	DDB1466348 ফটো উপলব্ধ
214 নাম : হিৰণ্য বৰুৱা পিতাৰ নাম: তৌলন বৰুৱা ঘৰ নং : ৪৩খ বয়স : 31 লিঙ্গ : পুৰুষ	DDB1472771 ফটো উপলব্ধ	215 নাম : দীপাক্ষৰ গগৈ পিতাৰ নাম: হীতেন গগৈ ঘৰ নং : ৪৪ বয়স : 28 লিঙ্গ : পুৰুষ	DDB0174581 ফটো উপলব্ধ	216 নাম : ফিলিপ চুৰিন পিতাৰ নাম: দুৰ্গা চুৰিন ঘৰ নং : ৪৫ বয়স : 60 লিঙ্গ : পুৰুষ	DDB1466382 ফটো উপলব্ধ
217 নাম : মৰিয়ম চুৰিন স্বামীৰ নাম: ফিলিপ চুৰিন ঘৰ নং : ৪৫ বয়স : 50 লিঙ্গ : মহিলা	DDB1466393 ফটো উপলব্ধ	218 নাম : জ্যোতা চুৰিন পিতাৰ নাম: ফিলিপ চুৰিন ঘৰ নং : ৪৫ বয়স : 34 লিঙ্গ : মহিলা	DDB1471870 ফটো উপলব্ধ	219 নাম : মাইকেল চুৰিন পিতাৰ নাম: ফিলিপ চুৰিন ঘৰ নং : ৪৫ বয়স : 32 লিঙ্গ : পুৰুষ	DDB1471869 ফটো উপলব্ধ
220 নাম : ঐশ্বৰ্য্য চুৰিন পিতাৰ নাম: ফিলিপ চুৰিন ঘৰ নং : ৪৫ বয়স : 28 লিঙ্গ : পুৰুষ	DDB0174714 ফটো উপলব্ধ	221 নাম : উৎপল মহন পিতাৰ নাম: মনি মহন ঘৰ নং : ৪৫ক বয়স : 28 লিঙ্গ : পুৰুষ	DDB0174870 ফটো উপলব্ধ	222 নাম : মৃদসিতা মহন স্বামীৰ নাম: উৎপল মহন ঘৰ নং : ৪৫ক বয়স : 27 লিঙ্গ : মহিলা	DDB0333112 ফটো উপলব্ধ
223 নাম : নেত্ৰজিৎ মহন পিতাৰ নাম: মনি মহন ঘৰ নং : ৪৫ক বয়স : 25 লিঙ্গ : পুৰুষ	DDB0402040 ফটো উপলব্ধ	224 নাম : মণি মহন পিতাৰ নাম: মুখেশ্বৰ মহন ঘৰ নং : ৪৫ক বয়স : 55 লিঙ্গ : পুৰুষ	DDB1466428 ফটো উপলব্ধ	225 নাম : মামনী মহন স্বামীৰ নাম: মণি মহন ঘৰ নং : ৪৫ক বয়স : 48 লিঙ্গ : মহিলা	DDB1466439 ফটো উপলব্ধ
226 নাম : লিখেশ্বৰী লাহন স্বামীৰ নাম: বিনোদ লাহন ঘৰ নং : ৪৬ বয়স : 55 লিঙ্গ : মহিলা	DDB1466440 ফটো উপলব্ধ	227 নাম : চন্দন লাহন পিতাৰ নাম: লিখেশ্বৰী লাহন ঘৰ নং : ৪৬ বয়স : 33 লিঙ্গ : পুৰুষ	DDB1471881 ফটো উপলব্ধ	228 নাম : ভূপেন গগৈ পিতাৰ নাম: বৃদেশ্বৰ গগৈ ঘৰ নং : ৪৭ বয়স : 60 লিঙ্গ : পুৰুষ	DDB1466451 ফটো উপলব্ধ
229 নাম : প্ৰেমদা গগৈ স্বামীৰ নাম: ভূপেন গগৈ ঘৰ নং : ৪৭ বয়স : 50 লিঙ্গ : মহিলা	DDB1466462 ফটো উপলব্ধ	230 নাম : অনিতা ৰাজখোৱা স্বামীৰ নাম: ৰূপম গগৈ ঘৰ নং : ৪৭ বয়স : 35 লিঙ্গ : মহিলা	DDB0269464 ফটো উপলব্ধ	231 নাম : ৰূপম গগৈ পিতাৰ নাম: ভূপেন গগৈ ঘৰ নং : ৪৭ বয়স : 34 লিঙ্গ : পুৰুষ	DDB1466473 ফটো উপলব্ধ
232 নাম : মিনাকী গগৈ স্বামীৰ নাম: মিন্টু গগৈ ঘৰ নং : ৪৭ বয়স : 31 লিঙ্গ : মহিলা	OHK0068353 ফটো উপলব্ধ	233 নাম : মিন্টু গগৈ পিতাৰ নাম: ভূপেন গগৈ ঘৰ নং : ৪৭ বয়স : 30 লিঙ্গ : পুৰুষ	DDB1472135 ফটো উপলব্ধ	234 নাম : দুৰ্লভ গগৈ পিতাৰ নাম: ভূপেন গগৈ ঘৰ নং : ৪৭ বয়স : 25 লিঙ্গ : পুৰুষ	DDB0452383 ফটো উপলব্ধ
235 নাম : টিমথি ডুংডুং পিতাৰ নাম: সাইমন ডুংডুং ঘৰ নং : ৪৭ক বয়স : 23 লিঙ্গ : পুৰুষ	OHK0039537 ফটো উপলব্ধ	236 নাম : নন্দিনী কৰ্মকাৰ স্বামীৰ নাম: টিমথি ডুংডুং ঘৰ নং : 47ক বয়স : 20 লিঙ্গ : মহিলা	OHK0118638 ফটো উপলব্ধ	237 নাম : সাইমন ডুংডুং পিতাৰ নাম: মতিশী ডুংডুং ঘৰ নং : ৪৭ক বয়স : 57 লিঙ্গ : পুৰুষ	DDB1466484 ফটো উপলব্ধ
238 নাম : মীৰা দুংডুং স্বামীৰ নাম: চিমল দুংডুং ঘৰ নং : ৪৭ক বয়স : 42 লিঙ্গ : মহিলা	DDB1466495 ফটো উপলব্ধ	239 নাম : চমাৰী চিদ্ধ স্বামীৰ নাম: সুখৰাম চিদ্ধ ঘৰ নং : ৪৮ বয়স : 55 লিঙ্গ : মহিলা	DDB1466519 ফটো উপলব্ধ	240 নাম : চানি ধানুৱাৰ পিতাৰ নাম: সিমু ধানুৱাৰ ঘৰ নং : ৪৮ বয়স : 41 লিঙ্গ : পুৰুষ	OHK0048595 ফটো উপলব্ধ



241 নাম : ৰাজমণি ধানোৱাৰ স্বামীৰ নাম: চানি ধানোৱাৰ ঘৰ নং : 8৮ বয়স : 40 লিঙ্গ : মহিলা	DDB1466520 ফটো উপলব্ধ	242 নাম : ৰাজেন চীদ্ধ পিতাৰ নাম: সুখৰাম চীদ্ধ ঘৰ নং : 8৮ বয়স : 38 লিঙ্গ : পুৰুষ	DDB1466531 ফটো উপলব্ধ	243 নাম : চাহিদ আলি পিতাৰ নাম: ৰশিদ আলী ঘৰ নং : 8৯ বয়স : 41 লিঙ্গ : পুৰুষ	DDB1466757 ফটো উপলব্ধ
244 নাম : জুলী বেগম স্বামীৰ নাম: শহীদ আলী ঘৰ নং : 8৯ বয়স : 36 লিঙ্গ : মহিলা	DDB0096719 ফটো উপলব্ধ	245 নাম : কৌসিলা তামাং স্বামীৰ নাম: ৰাজেন তামাং ঘৰ নং : ৫০ বয়স : 54 লিঙ্গ : মহিলা	DDB1466597 ফটো উপলব্ধ	246 নাম : মনিচ তামাং পিতাৰ নাম: ৰাজেন তামাং ঘৰ নং : ৫০ বয়স : 28 লিঙ্গ : পুৰুষ	DDB0094896 ফটো উপলব্ধ
247 নাম : পূৰ্ণানন্দ বড়া পিতাৰ নাম: তিলক বৰা ঘৰ নং : ৫০ক বয়স : 53 লিঙ্গ : পুৰুষ	DDB1466622 ফটো উপলব্ধ	248 নাম : কাকুলি বড়া স্বামীৰ নাম: পূৰ্ণানন্দ বৰা ঘৰ নং : ৫০ক বয়স : 39 লিঙ্গ : মহিলা	DDB1472975 ফটো উপলব্ধ	249 নাম : চন্দন বৰগোহাঁই পিতাৰ নাম: মহেন্দ্ৰ নাথ বৰগোহাঁই ঘৰ নং : ৫১ বয়স : 57 লিঙ্গ : পুৰুষ	DDB1466644 ফটো উপলব্ধ
250 নাম : খগেশ্বৰী বৰগোহাঁই স্বামীৰ নাম: অঞ্জন বৰগোহাঁই ঘৰ নং : ৫১ বয়স : 51 লিঙ্গ : মহিলা	DDB1466713 ফটো উপলব্ধ	251 নাম : অঞ্জন বৰগোহাঁই পিতাৰ নাম: মহেন্দ্ৰ নাথ বৰগোহাঁই ঘৰ নং : ৫১ বয়স : 51 লিঙ্গ : পুৰুষ	DDB1466666 ফটো উপলব্ধ	252 নাম : দেবযানী দিহিঙীয়া স্বামীৰ নাম: চন্দন বৰগোহাঁই ঘৰ নং : ৫১ বয়স : 47 লিঙ্গ : মহিলা	DDB1466655 ফটো উপলব্ধ
# 253 নাম : নিশান্ত নিবিৰ বৰগোহাঁই পিতাৰ নাম: চন্দন বৰগোহাঁই ঘৰ নং : 51 বয়স : 20 লিঙ্গ : পুৰুষ	OHK0017970 ফটো উপলব্ধ	254 নাম : চন্দ্ৰ ফুকন পিতাৰ নাম: ৰমাকান্ত ফুকন ঘৰ নং : ৫২ বয়স : 80 লিঙ্গ : পুৰুষ	DDB1466677 ফটো উপলব্ধ	255 নাম : সুৰভি ফুকন পিতাৰ নাম: চন্দ্ৰ ফুকন ঘৰ নং : ৫২ বয়স : 39 লিঙ্গ : মহিলা	DDB0284117 ফটো উপলব্ধ
256 নাম : অনপম ফুকন পিতাৰ নাম: চন্দ্ৰ ফুকন ঘৰ নং : ৫২ বয়স : 38 লিঙ্গ : পুৰুষ	DDB1466702 ফটো উপলব্ধ	257 নাম : সংগীতা নেওংগ ফুকন স্বামীৰ নাম: অনপম ফুকন ঘৰ নং : ৫২ বয়স : 34 লিঙ্গ : মহিলা	DDB0297044 ফটো উপলব্ধ	258 নাম : চালেহা বেগম স্বামীৰ নাম: ৰশিদ আলী ঘৰ নং : ৫৩ বয়স : 70 লিঙ্গ : মহিলা	DDB1466735 ফটো উপলব্ধ
259 নাম : নুৰেজা বেগম পিতাৰ নাম: ৰচিদ আহমেদ ঘৰ নং : ৫৩ বয়স : 45 লিঙ্গ : মহিলা	DDB1466746 ফটো উপলব্ধ	260 নাম : পবিত্ৰ গগৈ পিতাৰ নাম: মহেন্দ্ৰ চন্দ্ৰ গগৈ ঘৰ নং : ৫৪ বয়স : 49 লিঙ্গ : পুৰুষ	DDB1466780 ফটো উপলব্ধ	261 নাম : মুনমুন গগৈ পিতাৰ নাম: মহেন্দ্ৰ চন্দ্ৰ গগৈ ঘৰ নং : ৫৪ বয়স : 48 লিঙ্গ : পুৰুষ	DDB1466791 ফটো উপলব্ধ
262 নাম : ৰীণামনি গগৈ স্বামীৰ নাম: পবিত্ৰ গগৈ ঘৰ নং : ৫৪ বয়স : 46 লিঙ্গ : মহিলা	DDB1466804 ফটো উপলব্ধ	263 নাম : পূৰ্ণিমা গগৈ স্বামীৰ নাম: মুনমুন গগৈ ঘৰ নং : ৫৪ বয়স : 43 লিঙ্গ : মহিলা	DDB1466826 ফটো উপলব্ধ	264 নাম : দীপামনি গগৈ স্বামীৰ নাম: ৰঞ্জন গগৈ ঘৰ নং : ৫৪ বয়স : 42 লিঙ্গ : মহিলা	DDB0242495 ফটো উপলব্ধ
265 নাম : সৌৰৱ গগৈ পিতাৰ নাম: মুনমুন গগৈ ঘৰ নং : ৫৪ বয়স : 24 লিঙ্গ : পুৰুষ	DDB0333211 ফটো উপলব্ধ	266 নাম : ডাবিট গগৈ পিতাৰ নাম: ৰঞ্জন গগৈ ঘৰ নং : ৫৪ বয়স : 24 লিঙ্গ : পুৰুষ	DDB1759281 ফটো উপলব্ধ	267 নাম : অলী গগৈ পিতাৰ নাম: পবিত্ৰ গগৈ ঘৰ নং : ৫৪ বয়স : 23 লিঙ্গ : মহিলা	DDB0333351 ফটো উপলব্ধ
268 নাম : ডলি গগৈ পিতাৰ নাম: পবিত্ৰ গগৈ ঘৰ নং : ৫৪ বয়স : 20 লিঙ্গ : মহিলা	OHK0000703 ফটো উপলব্ধ	269 নাম : তুখেশ্বৰ বৰা পিতাৰ নাম: কেৰপাই বৰা ঘৰ নং : ৫৫ বয়স : 68 লিঙ্গ : পুৰুষ	DDB1466848 ফটো উপলব্ধ	270 নাম : বন্তী বৰা স্বামীৰ নাম: তুখেশ্বৰ বৰা ঘৰ নং : ৫৫ বয়স : 48 লিঙ্গ : মহিলা	DDB1466859 ফটো উপলব্ধ



<p>S 271 DDB1751480</p> <p>নাম : সন্ধ্যা বৰা পিতাৰ নাম: তুৰেশ্বৰ বৰা ঘৰ নং : ৫৫ বয়স : 32 লিঙ্গ : মহিলা</p> <p>ফটো উপলব্ধ</p>	<p>272 DDB0242172</p> <p>নাম : অংকুৰ বৰা পিতাৰ নাম: তোৰেশ্বৰ বড়া ঘৰ নং : ৫৫ বয়স : 27 লিঙ্গ : পুৰুষ</p> <p>ফটো উপলব্ধ</p>	<p>273 DDB1466860</p> <p>নাম : উপেন কোঁৱৰ পিতাৰ নাম: বিপিন কোঁৱৰ ঘৰ নং : ৫৬ বয়স : 48 লিঙ্গ : পুৰুষ</p> <p>ফটো উপলব্ধ</p>
<p>274 DDB1466871</p> <p>নাম : দময়ন্তী কোঁৱৰ স্বামীৰ নাম: উপেন কোঁৱৰ ঘৰ নং : ৫৬ বয়স : 44 লিঙ্গ : মহিলা</p> <p>ফটো উপলব্ধ</p>	<p>275 DDB0453043</p> <p>নাম : দিজিত কোঁৱৰ পিতাৰ নাম: উপেন কোঁৱৰ ঘৰ নং : ৫৬ বয়স : 26 লিঙ্গ : পুৰুষ</p> <p>ফটো উপলব্ধ</p>	<p>276 DDB1466882</p> <p>নাম : বুদ্ধেশ্বৰ শইকীয়া পিতাৰ নাম: নাৰায়ন শইকীয়া ঘৰ নং : ৫৭ বয়স : 70 লিঙ্গ : পুৰুষ</p> <p>ফটো উপলব্ধ</p>
<p>277 DDB1466893</p> <p>নাম : বাসন্তী শইকীয়া স্বামীৰ নাম: বুদ্ধেশ্বৰ শইকীয়া ঘৰ নং : ৫৭ বয়স : 62 লিঙ্গ : মহিলা</p> <p>ফটো উপলব্ধ</p>	<p>278 DDB1466917</p> <p>নাম : মানস জ্যোতি শইকীয়া পিতাৰ নাম: বধেশ্বৰ শইকীয়া ঘৰ নং : ৫৭ বয়স : 39 লিঙ্গ : পুৰুষ</p> <p>ফটো উপলব্ধ</p>	<p>279 OHK0121749</p> <p>নাম : ৰাজু চাহু পিতাৰ নাম: ৰামধনী চাহু ঘৰ নং : 57গ বয়স : 54 লিঙ্গ : পুৰুষ</p> <p>ফটো উপলব্ধ</p>
<p>280 OHK0121723</p> <p>নাম : আৰতি চাহু স্বামীৰ নাম: ৰাজু চাহু ঘৰ নং : 57গ বয়স : 43 লিঙ্গ : মহিলা</p> <p>ফটো উপলব্ধ</p>	<p>281 OHK0122390</p> <p>নাম : বিজয় চাহু পিতাৰ নাম: ৰাজু চাহু ঘৰ নং : 57গ বয়স : 25 লিঙ্গ : পুৰুষ</p> <p>ফটো উপলব্ধ</p>	<p>282 DDB0100776</p> <p>নাম : বৰষাৰানী গগৈ পিতাৰ নাম: দেৱকান্ত গগৈ ঘৰ নং : ৫৭ক বয়স : 30 লিঙ্গ : মহিলা</p> <p>ফটো উপলব্ধ</p>
<p>283 DDB0174953</p> <p>নাম : পৰীসিতা দিহিঙীয়া পিতাৰ নাম: সুনীল দিহিঙীয়া ঘৰ নং : ৫৭খ বয়স : 30 লিঙ্গ : মহিলা</p> <p>ফটো উপলব্ধ</p>	<p>284 DDB0541045</p> <p>নাম : হিমাংশু দিহিঙীয়া পিতাৰ নাম: সুনীল কুমাৰ দিহিঙীয়া ঘৰ নং : ৫৭খ বয়স : 23 লিঙ্গ : পুৰুষ</p> <p>ফটো উপলব্ধ</p>	<p>285 DDB1466951</p> <p>নাম : আৰতি ছেতিয়া স্বামীৰ নাম: সুনীল দিহিঙীয়া ঘৰ নং : ৫৭খ বয়স : 60 লিঙ্গ : মহিলা</p> <p>ফটো উপলব্ধ</p>
<p>286 DDB1466939</p> <p>নাম : ৰুন গগৈ স্বামীৰ নাম: দেৱকান্ত গগৈ ঘৰ নং : ৫৭ক বয়স : 56 লিঙ্গ : মহিলা</p> <p>ফটো উপলব্ধ</p>	<p>E 287 DDB1466940</p> <p>নাম : সুনীল দিহিঙীয়া পিতাৰ নাম: পানীৰাম দিহিঙীয়া ঘৰ নং : ৫৭খ বয়স : 55 লিঙ্গ : পুৰুষ</p> <p>ফটো উপলব্ধ</p>	<p>288 DDB1466984</p> <p>নাম : লক্ষীনাথ চাংমাই পিতাৰ নাম: পদোশ্বৰ চাংমাই ঘৰ নং : ৫৮ বয়স : 55 লিঙ্গ : পুৰুষ</p> <p>ফটো উপলব্ধ</p>
<p>289 DDB0532531</p> <p>নাম : কমলা চাংমাই পিতাৰ নাম: পদোশ্বৰ চাংমাই ঘৰ নং : ৫৮ বয়স : 47 লিঙ্গ : পুৰুষ</p> <p>ফটো উপলব্ধ</p>	<p>290 DDB1467023</p> <p>নাম : মনালিচা চাংমাই স্বামীৰ নাম: লক্ষীনাথ চাংমাই ঘৰ নং : ৫৮ বয়স : 44 লিঙ্গ : মহিলা</p> <p>ফটো উপলব্ধ</p>	<p>291 DDB1467012</p> <p>নাম : শঙ্কৰ চাংমাই পিতাৰ নাম: পদোশ্বৰ চাংমাই ঘৰ নং : ৫৮ বয়স : 42 লিঙ্গ : পুৰুষ</p> <p>ফটো উপলব্ধ</p>
<p>292 DDB1467045</p> <p>নাম : নুমলী চাংমাই স্বামীৰ নাম: শঙ্কৰ চাংমাই ঘৰ নং : ৫৮ বয়স : 40 লিঙ্গ : মহিলা</p> <p>ফটো উপলব্ধ</p>	<p>293 OHK0013292</p> <p>নাম : ৰিকুমনি চাংমাই পিতাৰ নাম: শংকৰ চাংমাই ঘৰ নং : 58 বয়স : 20 লিঙ্গ : মহিলা</p> <p>ফটো উপলব্ধ</p>	<p>294 DDB1467056</p> <p>নাম : প্ৰসন্ন বৰুৱা পিতাৰ নাম: জীবেশ্বৰ বৰুৱা ঘৰ নং : ৫৯ বয়স : 53 লিঙ্গ : পুৰুষ</p> <p>ফটো উপলব্ধ</p>
<p>295 DDB1467067</p> <p>নাম : জ্যোতি বৰুৱা স্বামীৰ নাম: প্ৰসন্ন বৰুৱা ঘৰ নং : ৫৯ বয়স : 46 লিঙ্গ : মহিলা</p> <p>ফটো উপলব্ধ</p>	<p>296 DDB0203844</p> <p>নাম : মনিষা বৰুৱা পিতাৰ নাম: প্ৰসন্ন বৰুৱা ঘৰ নং : ৫৯ বয়স : 26 লিঙ্গ : মহিলা</p> <p>ফটো উপলব্ধ</p>	<p>297 DDB0333617</p> <p>নাম : প্ৰজ্ঞানজ্যোতি বৰুৱা পিতাৰ নাম: প্ৰসন্ন বৰুৱা ঘৰ নং : ৫৯ বয়স : 23 লিঙ্গ : পুৰুষ</p> <p>ফটো উপলব্ধ</p>
<p>298 OHK0048538</p> <p>নাম : তপন বৰুৱা পিতাৰ নাম: জীবেশ্বৰ বৰুৱা ঘৰ নং : ৫৯ক বয়স : 50 লিঙ্গ : পুৰুষ</p> <p>ফটো উপলব্ধ</p>	<p>299 OHK0048512</p> <p>নাম : নয়নিকা বৰুৱা পিতাৰ নাম: তপন বৰুৱা ঘৰ নং : ৫৯ক বয়স : 20 লিঙ্গ : মহিলা</p> <p>ফটো উপলব্ধ</p>	<p>300 DDB1467078</p> <p>নাম : জীবেশ্বৰ বৰুৱা পিতাৰ নাম: দলবীৰ বৰুৱা ঘৰ নং : ৫৯ক বয়স : 75 লিঙ্গ : পুৰুষ</p> <p>ফটো উপলব্ধ</p>



301 নাম : নিৰদা বৰুৱা স্বামীৰ নাম : জীবেশ্বৰ বৰুৱা ঘৰ নং : ৫৯ক বয়স : 70 লিঙ্গ : মহিলা	DDB1467089 ফটো উপলব্ধ	302 নাম : জনালী হাজৰিকা বৰুৱা স্বামীৰ নাম : তপন বৰুৱা ঘৰ নং : ৫৯ক বয়স : 42 লিঙ্গ : মহিলা	DDB1467103 ফটো উপলব্ধ	303 নাম : কামিনী বৰুৱা গগৈ স্বামীৰ নাম : হৃদয়ী গগৈ ঘৰ নং : ৬০ বয়স : 65 লিঙ্গ : মহিলা	DDB1467114 ফটো উপলব্ধ
304 নাম : কিমি গগৈ মাতৃৰ নাম : কামিনি গগৈ ঘৰ নং : ৬০ বয়স : 35 লিঙ্গ : মহিলা	DDB0284547 ফটো উপলব্ধ	305 নাম : শশী সন্দিকৈ পিতাৰ নাম : ডম্বৰুধৰ সন্দিকৈ ঘৰ নং : ৬১ বয়স : 65 লিঙ্গ : পুৰুষ	DDB1467147 ফটো উপলব্ধ	306 নাম : জ্যোৎস্না গগৈ স্বামীৰ নাম : শশী সন্দিকৈ ঘৰ নং : ৬১ বয়স : 64 লিঙ্গ : মহিলা	DDB1467158 ফটো উপলব্ধ
307 নাম : সিতা সন্দিকৈ পিতাৰ নাম : শশী সন্দিকৈ ঘৰ নং : ৬১ বয়স : 38 লিঙ্গ : মহিলা	DDB1467170 ফটো উপলব্ধ	308 নাম : ঋতিক ৰঞ্জন সন্দিকৈ পিতাৰ নাম : শশী সন্দিকৈ ঘৰ নং : ৬১ বয়স : 34 লিঙ্গ : পুৰুষ	DDB1467181 ফটো উপলব্ধ	309 নাম : অতুল মহন পিতাৰ নাম : হোমেশ্বৰ মহন ঘৰ নং : ৬২ বয়স : 55 লিঙ্গ : পুৰুষ	DDB1467192 ফটো উপলব্ধ
310 নাম : বিজয়া মোহন স্বামীৰ নাম : অতুল মোহন ঘৰ নং : ৬২ বয়স : 52 লিঙ্গ : মহিলা	DDB1467205 ফটো উপলব্ধ	311 নাম : নেত্ৰজ্যোতি মহন পিতাৰ নাম : অতুল মহন ঘৰ নং : ৬২ বয়স : 36 লিঙ্গ : পুৰুষ	DDB1472920 ফটো উপলব্ধ	312 নাম : বীনা বালা গগৈ কোঁৱৰ স্বামীৰ নাম : ঘন কোঁৱৰ ঘৰ নং : ৬৩ বয়স : 73 লিঙ্গ : মহিলা	DDB1467227 ফটো উপলব্ধ
313 নাম : ঘনকান্ত কোঁৱৰ পিতাৰ নাম : মানিক চন্দ্ৰ কোঁৱৰ ঘৰ নং : ৬৩ বয়স : 71 লিঙ্গ : পুৰুষ	DDB1467216 ফটো উপলব্ধ	314 নাম : কুলেশ্বৰ গগৈ পিতাৰ নাম : কমল গগৈ ঘৰ নং : ৬৪ বয়স : 70 লিঙ্গ : পুৰুষ	DDB1467249 ফটো উপলব্ধ	315 নাম : মুহীলা গগৈ স্বামীৰ নাম : কুলেশ্বৰ গগৈ ঘৰ নং : ৬৪ বয়স : 65 লিঙ্গ : মহিলা	DDB1467250 ফটো উপলব্ধ
316 নাম : পদোশ্বৰ গগৈ পিতাৰ নাম : কমল গগৈ ঘৰ নং : ৬৪ বয়স : 57 লিঙ্গ : পুৰুষ	DDB1467261 ফটো উপলব্ধ	317 নাম : মঞ্জুমানি দত্ত গগৈ স্বামীৰ নাম : পদোশ্বৰ গগৈ ঘৰ নং : ৬৪ বয়স : 46 লিঙ্গ : মহিলা	DDB1759331 ফটো উপলব্ধ	318 নাম : উলী ভঞা স্বামীৰ নাম : ৰঞ্জীত গগৈ ঘৰ নং : ৬৪ বয়স : 45 লিঙ্গ : মহিলা	DDB1472919 ফটো উপলব্ধ
319 নাম : কল্যাণী গগৈ পিতাৰ নাম : কুলেশ্বৰ গগৈ ঘৰ নং : ৬৪ বয়স : 39 লিঙ্গ : মহিলা	DDB1467294 ফটো উপলব্ধ	320 নাম : নিলোৎপল গগৈ পিতাৰ নাম : পদোশ্বৰ গগৈ ঘৰ নং : ৬৪ বয়স : 29 লিঙ্গ : পুৰুষ	DDB0108118 ফটো উপলব্ধ	321 নাম : ভদ্রেশ্বৰ দত্ত পিতাৰ নাম : গুনাৰাম দত্ত ঘৰ নং : ৬৫ বয়স : 75 লিঙ্গ : পুৰুষ	DDB1467318 ফটো উপলব্ধ
322 নাম : সবিতা দত্ত চুত্ৰিয়া স্বামীৰ নাম : তৰুন চুত্ৰিয়া ঘৰ নং : ৬৫ বয়স : 39 লিঙ্গ : মহিলা	DDB1467352 ফটো উপলব্ধ	323 নাম : ফণিন্দ্ৰ দত্ত পিতাৰ নাম : ভদ্রেশ্বৰ দত্ত ঘৰ নং : ৬৫ বয়স : 38 লিঙ্গ : পুৰুষ	DDB1467330 ফটো উপলব্ধ	324 নাম : সংগীতা দত্ত পিতাৰ নাম : ভদ্রেশ্বৰ দত্ত ঘৰ নং : ৬৫ বয়স : 31 লিঙ্গ : মহিলা	DDB0284638 ফটো উপলব্ধ
325 নাম : জাহ্নৱী দত্ত পিতাৰ নাম : ভদ্রেশ্বৰ দত্ত ঘৰ নং : ৬৫ বয়স : 30 লিঙ্গ : মহিলা	DDB0284646 ফটো উপলব্ধ	326 নাম : পূজা দত্ত স্বামীৰ নাম : ফণিন্দ্ৰ দত্ত ঘৰ নং : ৬৫ বয়স : 29 লিঙ্গ : মহিলা	DDB0514059 ফটো উপলব্ধ	327 নাম : ক্ষীৰোদ চুত্ৰিয়া মাতৃৰ নাম : সবিতা চুত্ৰিয়া ঘৰ নং : ৬৫ বয়স : 23 লিঙ্গ : পুৰুষ	DDB0535575 ফটো উপলব্ধ
328 নাম : ভূপেন গগৈ পিতাৰ নাম : বংশী ধৰ গগৈ ঘৰ নং : ৬৬ বয়স : 53 লিঙ্গ : পুৰুষ	DDB1467385 ফটো উপলব্ধ	329 নাম : ববী গগৈ স্বামীৰ নাম : ভূপেন গগৈ ঘৰ নং : ৬৬ বয়স : 50 লিঙ্গ : মহিলা	DDB1467396 ফটো উপলব্ধ	330 নাম : কৌশিক গগৈ পিতাৰ নাম : ভূপেন গগৈ ঘৰ নং : ৬৬ বয়স : 28 লিঙ্গ : পুৰুষ	DDB0203950 ফটো উপলব্ধ



331 নাম : সাবিত্ৰী সন্দিকৈ স্বামীৰ নাম : ক্ষীৰোদ সন্দিকৈ ঘৰ নং : ৬৭ বয়স : 82 লিঙ্গ : মহিলা	DDB1759349 ফটো উপলব্ধ	332 নাম : বৃদ্ধ সন্দিকৈ পিতাৰ নাম : ক্ষীৰোদ সন্দিকৈ ঘৰ নং : ৬৭ বয়স : 56 লিঙ্গ : পুৰুষ	DDB0269670 ফটো উপলব্ধ	333 নাম : মনজিত সন্দিকৈ পিতাৰ নাম : ক্ষীৰোদ সন্দিকৈ ঘৰ নং : ৬৭ বয়স : 54 লিঙ্গ : পুৰুষ	DDB1467410 ফটো উপলব্ধ
334 নাম : বঞ্জনা সন্দিকৈ স্বামীৰ নাম : মনজিত সন্দিকৈ ঘৰ নং : ৬৭ বয়স : 49 লিঙ্গ : মহিলা	DDB1467421 ফটো উপলব্ধ	335 নাম : বাস্তৱ সন্দিকৈ পিতাৰ নাম : মনজিত সন্দিকৈ ঘৰ নং : ৬৭ বয়স : 26 লিঙ্গ : পুৰুষ	DDB0204131 ফটো উপলব্ধ	336 নাম : অংকিতা সন্দিকৈ পিতাৰ নাম : বৃদ্ধ সন্দিকৈ ঘৰ নং : 67 বয়স : 22 লিঙ্গ : মহিলা	OHK0126169 ফটো উপলব্ধ
337 নাম : দেবেন সন্দিকৈ পিতাৰ নাম : সোমেশ্বৰ সন্দিকৈ ঘৰ নং : ৬৮ বয়স : 65 লিঙ্গ : পুৰুষ	DDB1467432 ফটো উপলব্ধ	338 নাম : পুণ্য সন্দিকৈ স্বামীৰ নাম : দেবেন সন্দিকৈ ঘৰ নং : ৬৮ বয়স : 65 লিঙ্গ : মহিলা	DDB1467443 ফটো উপলব্ধ	339 নাম : কবিনজ্যোতি সন্দিকৈ পিতাৰ নাম : দেবেন সন্দিকৈ ঘৰ নং : ৬৮ বয়স : 38 লিঙ্গ : পুৰুষ	DDB1467454 ফটো উপলব্ধ
340 নাম : বিতোপন সন্দিকৈ পিতাৰ নাম : দেবেন সন্দিকৈ ঘৰ নং : ৬৮ বয়স : 38 লিঙ্গ : পুৰুষ	DDB1467465 ফটো উপলব্ধ	341 নাম : গীতাত্মী খনিকৰ সন্দিকৈ স্বামীৰ নাম : কবিনজ্যোতি সন্দিকৈ ঘৰ নং : ৬৮ বয়স : 32 লিঙ্গ : মহিলা	DDB0176305 ফটো উপলব্ধ	342 নাম : দুৰ্গমা গগৈ স্বামীৰ নাম : বয়ন গগৈ ঘৰ নং : ৬৯ বয়স : 65 লিঙ্গ : মহিলা	DDB1467487 ফটো উপলব্ধ
343 নাম : হেমন্ত গগৈ পিতাৰ নাম : বয়ন গগৈ ঘৰ নং : ৬৯ বয়স : 44 লিঙ্গ : পুৰুষ	DDB1467498 ফটো উপলব্ধ	344 নাম : লুকমনি বৰুৱা গগৈ স্বামীৰ নাম : হেমন্ত গগৈ ঘৰ নং : ৬৯ বয়স : 43 লিঙ্গ : মহিলা	DDB011237 ফটো উপলব্ধ	345 নাম : দীপালী চাংমাই বৰুৱা স্বামীৰ নাম : লোহিত বৰুৱা ঘৰ নং : ৬৯খ বয়স : 40 লিঙ্গ : মহিলা	DDB1472679 ফটো উপলব্ধ
346 নাম : বীনা খৰঙী স্বামীৰ নাম : গণেশ খৰঙী ঘৰ নং : ৬৯ক বয়স : 52 লিঙ্গ : মহিলা	DDB1467523 ফটো উপলব্ধ	347 নাম : লোহিত বৰুৱা পিতাৰ নাম : শিৱপ্ৰসাদ বৰুৱা ঘৰ নং : ৬৯খ বয়স : 49 লিঙ্গ : পুৰুষ	DDB1467534 ফটো উপলব্ধ	348 নাম : সীমা খৰঙী মাতৃৰ নাম : বীনা খৰঙী ঘৰ নং : ৬৯ক বয়স : 31 লিঙ্গ : মহিলা	DDB1472282 ফটো উপলব্ধ
#2 349 নাম : তুলতুল দেৱী স্বামীৰ নাম : বিপুল শেনচোৱা বৰুৱা ঘৰ নং : ৭০ বয়স : 44 লিঙ্গ : মহিলা	OHK0038851 ফটো উপলব্ধ	#2 350 নাম : বিপুল শেনচোৱা বৰুৱা পিতাৰ নাম : তৰুন শেনচোৱা ঘৰ নং : ৭০ বয়স : 41 লিঙ্গ : পুৰুষ	DDB1467578 ফটো উপলব্ধ	351 নাম : পুষ্পধৰ কোঁৱৰ পিতাৰ নাম : ভূগীৰাম কোঁৱৰ ঘৰ নং : ৭১ বয়স : 65 লিঙ্গ : পুৰুষ	DDB1467589 ফটো উপলব্ধ
352 নাম : অনিমা কোঁৱৰ স্বামীৰ নাম : পুষ্পধৰ কোঁৱৰ ঘৰ নং : ৭১ বয়স : 55 লিঙ্গ : মহিলা	DDB1467590 ফটো উপলব্ধ	353 নাম : পাপৰি কোঁৱৰ পিতাৰ নাম : পুষ্পধৰ কোঁৱৰ ঘৰ নং : ৭১ বয়স : 35 লিঙ্গ : মহিলা	DDB1467625 ফটো উপলব্ধ	354 নাম : ডেনিচ কোঁৱৰ পিতাৰ নাম : পুষ্পধৰ কোঁৱৰ ঘৰ নং : ৭১ বয়স : 33 লিঙ্গ : পুৰুষ	DDB1471541 ফটো উপলব্ধ
355 নাম : অম্লান ঘৰফুলীয়া পিতাৰ নাম : মুকুটা ঘৰফুলীয়া ঘৰ নং : ৭২ক বয়স : 22 লিঙ্গ : পুৰুষ	DDB1793520 ফটো উপলব্ধ	356 নাম : ত্ৰিনয়ন গগৈ পিতাৰ নাম : চিকন গগৈ ঘৰ নং : ৭২খ বয়স : 28 লিঙ্গ : পুৰুষ	DDB0115329 ফটো উপলব্ধ	357 নাম : শশীধৰ ঘৰফুলীয়া পিতাৰ নাম : ভোগাই ঘৰফুলীয়া ঘৰ নং : ৭২ক বয়স : 68 লিঙ্গ : পুৰুষ	DDB1467647 ফটো উপলব্ধ
358 নাম : কুশ ঘৰফুলীয়া স্বামীৰ নাম : শশীধৰ ঘৰফুলীয়া ঘৰ নং : ৭২ক বয়স : 60 লিঙ্গ : মহিলা	DDB1467658 ফটো উপলব্ধ	359 নাম : চিকন গগৈ পিতাৰ নাম : প্ৰেমধৰ গগৈ ঘৰ নং : ৭২খ বয়স : 55 লিঙ্গ : পুৰুষ	DDB1467692 ফটো উপলব্ধ	360 নাম : কুঞ্জলতা হাজৰিকা গগৈ স্বামীৰ নাম : চিকন গগৈ ঘৰ নং : ৭২খ বয়স : 50 লিঙ্গ : মহিলা	DDB1467705 ফটো উপলব্ধ



361 নাম : মুকুটা ঘৰফলীয়া পিতাৰ নাম: শশীধৰ ঘৰফলীয়া ঘৰ নং : ৭২ক বয়স : 45 লিঙ্গ : পুৰুষ	DDB1467669 ফটো উপলব্ধ	362 নাম : মাম ঘৰফলীয়া স্বামীৰ নাম: মুকুটা ঘৰফলীয়া ঘৰ নং : ৭২ক বয়স : 40 লিঙ্গ : মহিলা	DDB1467681 ফটো উপলব্ধ	363 নাম : পুতুবালা ফুকন স্বামীৰ নাম: চেনীৰাম ফুকন ঘৰ নং : ৭৩ বয়স : 65 লিঙ্গ : মহিলা	DDB1467727 ফটো উপলব্ধ
364 নাম : বিজয় শংকৰ ফুকন পিতাৰ নাম: চেনীৰাম ফুকন ঘৰ নং : ৭৩ বয়স : 39 লিঙ্গ : পুৰুষ	DDB1467749 ফটো উপলব্ধ	365 নাম : গৌৰী শংকৰ ফুকন পিতাৰ নাম: চেনীৰাম ফুকন ঘৰ নং : ৭৩ বয়স : 35 লিঙ্গ : পুৰুষ	DDB1467750 ফটো উপলব্ধ	366 নাম : চিম্পী লুখুৰাখন ফুকন স্বামীৰ নাম: বিজয় শংকৰ ফুকন ঘৰ নং : ৭৩ বয়স : 28 লিঙ্গ : মহিলা	DDB0373829 ফটো উপলব্ধ
367 নাম : ভোগেশ্বৰ বৰা পিতাৰ নাম: ভোগমন বৰা ঘৰ নং : ৭৪ বয়স : 73 লিঙ্গ : পুৰুষ	DDB1467761 ফটো উপলব্ধ	368 নাম : হীৰা বৰা স্বামীৰ নাম: ভোগেশ্বৰ বৰা ঘৰ নং : ৭৪ বয়স : 55 লিঙ্গ : মহিলা	DDB1467772 ফটো উপলব্ধ	369 নাম : পৰাগ বৰা পিতাৰ নাম: ভোগেশ্বৰ বৰা ঘৰ নং : ৭৪ বয়স : 40 লিঙ্গ : পুৰুষ	DDB1467794 ফটো উপলব্ধ
370 নাম : পনিৰ্মা লাহন বৰা স্বামীৰ নাম: পৰাগ বৰা ঘৰ নং : ৭৪ বয়স : 32 লিঙ্গ : মহিলা	DDB0176313 ফটো উপলব্ধ	371 নাম : ধীৰেন্দ্ৰ নাথ ৰাজখোৱা পিতাৰ নাম: যোগেন্দ্ৰনাথ ৰাজখোৱা ঘৰ নং : ৭৫ বয়স : 70 লিঙ্গ : পুৰুষ	DDB1467818 ফটো উপলব্ধ	372 নাম : যোগমায়া ৰাজখোৱা স্বামীৰ নাম: ধীৰেন্দ্ৰনাথ ৰাজখোৱা ঘৰ নং : ৭৫ বয়স : 65 লিঙ্গ : মহিলা	DDB1467829 ফটো উপলব্ধ
373 নাম : দীপাক্ষৰ ৰাজখোৱা পিতাৰ নাম: ধীৰেন্দ্ৰনাথ ৰাজখোৱা ঘৰ নং : ৭৫ বয়স : 43 লিঙ্গ : পুৰুষ	DDB1467830 ফটো উপলব্ধ	374 নাম : প্ৰফুল্ল কোঁচ পিতাৰ নাম: বিজয় কোঁচ ঘৰ নং : ৭৫ক বয়স : 57 লিঙ্গ : পুৰুষ	DDB1751388 ফটো উপলব্ধ	375 নাম : সাবিত্ৰী পল্লুচণ্ডী কোঁচ স্বামীৰ নাম: প্ৰফুল্ল কোঁচ ঘৰ নং : ৭৫ক বয়স : 55 লিঙ্গ : মহিলা	DDB1751399 ফটো উপলব্ধ
376 নাম : শাৰঙ্গ কৌশিক কোঁচ পিতাৰ নাম: প্ৰফুল্ল কোঁচ ঘৰ নং : ৭৫ক বয়স : 23 লিঙ্গ : পুৰুষ	DDB0373878 ফটো উপলব্ধ	377 নাম : সৰুনাথ ফুকন পিতাৰ নাম: সৰুনাথ ফুকন ঘৰ নং : ৭৬ বয়স : 65 লিঙ্গ : পুৰুষ	DDB1467841 ফটো উপলব্ধ	378 নাম : পুষ্পলতা ফুকন স্বামীৰ নাম: সৰুনাথ ফুকন ঘৰ নং : ৭৬ বয়স : 63 লিঙ্গ : মহিলা	DDB1467852 ফটো উপলব্ধ
379 নাম : তৰণ ফুকন পিতাৰ নাম: সৰুনাথ ফুকন ঘৰ নং : ৭৬ বয়স : 52 লিঙ্গ : পুৰুষ	DDB1467863 ফটো উপলব্ধ	# 380 নাম : খুলবিকাশ ফুকন পিতাৰ নাম: সৰুনাথ ফুকন ঘৰ নং : ১২৫ বয়স : 48 লিঙ্গ : পুৰুষ	DDB1467885 ফটো উপলব্ধ	381 নাম : জোনালী ফুকন স্বামীৰ নাম: তৰুণ ফুকন ঘৰ নং : ৭৬ বয়স : 48 লিঙ্গ : মহিলা	DDB1467874 ফটো উপলব্ধ
# 382 নাম : ধৰিত্ৰী ফুকন স্বামীৰ নাম: খুলবিকাশ ফুকন ঘৰ নং : ১২৫ বয়স : 44 লিঙ্গ : মহিলা	DDB1467896 ফটো উপলব্ধ	383 নাম : তনজ ফুকন পিতাৰ নাম: তৰুণ ফুকন ঘৰ নং : ৭৬ বয়স : 25 লিঙ্গ : পুৰুষ	DDB0453316 ফটো উপলব্ধ	# 384 নাম : হোমাগনী ফুকন পিতাৰ নাম: খুলবিকাশ ফুকন ঘৰ নং : ১২৫ বয়স : 21 লিঙ্গ : মহিলা	OHK0045427 ফটো উপলব্ধ
385 নাম : শান্তী গৌহাইন স্বামীৰ নাম: ৰিবন বৰগোহাঁই ঘৰ নং : ৭৭ বয়স : 65 লিঙ্গ : মহিলা	DDB1467910 ফটো উপলব্ধ	386 নাম : বুনী বুঢ়াগোহাঁই স্বামীৰ নাম: বিশ্বজিত বুঢ়াগোহাঁই ঘৰ নং : ৭৭ক বয়স : 38 লিঙ্গ : মহিলা	DDB1472022 ফটো উপলব্ধ	387 নাম : পলাশ জ্যোতি বৰগোহাঁইন পিতাৰ নাম: ৰিবন বৰগোহাঁই ঘৰ নং : ৭৭ বয়স : 33 লিঙ্গ : মহিলা	DDB1467932 ফটো উপলব্ধ
388 নাম : বিশ্ব বুঢ়া গৌহাঁই পিতাৰ নাম: দ্ৰোণ কান্ত বুঢ়াগোহাঁই ঘৰ নং : ৭৭ক বয়স : 44 লিঙ্গ : পুৰুষ	DDB1472044 ফটো উপলব্ধ	389 নাম : বস্তি কোঁৱৰ পিতাৰ নাম: ভুধৰ কোঁৱৰ ঘৰ নং : ৭৮ বয়স : 58 লিঙ্গ : মহিলা	DDB1467954 ফটো উপলব্ধ	390 নাম : আৰতি চেতিয়া পিতাৰ নাম: ভুধৰ কোঁৱৰ ঘৰ নং : ৭৮ বয়স : 50 লিঙ্গ : মহিলা	DDB0285106 ফটো উপলব্ধ



391 নাম : জামিনীমোহন কোঁৱৰ পিতাৰ নাম: ভূধৰ কোঁৱৰ ঘৰ নং : ৭৮ বয়স : 44 লিঙ্গ : পুৰুষ	DDB1751322 ফটো উপলব্ধ	392 নাম : যোগমায়া কোঁৱৰ স্বামীৰ নাম: জামিনীমোহন কোঁৱৰ ঘৰ নং : ৭৮ বয়স : 44 লিঙ্গ : মহিলা	OHK0069898 ফটো উপলব্ধ	393 নাম : মনদীপ মুকল চেতিয়া পিতাৰ নাম: মুকুল চেতিয়া ঘৰ নং : ৭৮ বয়স : 28 লিঙ্গ : পুৰুষ	DDB0473181 ফটো উপলব্ধ
394 নাম : পৰাগ বৰা পিতাৰ নাম: ভূগেশ্বৰ বৰা ঘৰ নং : ৭৮ক বয়স : 42 লিঙ্গ : পুৰুষ	DDB1467783 ফটো উপলব্ধ	395 নাম : বন্দনা বৰা স্বামীৰ নাম: পৰাগ বৰা ঘৰ নং : ৭৮ক বয়স : 36 লিঙ্গ : মহিলা	DDB1467807 ফটো উপলব্ধ	396 নাম : ইন্দ্রানী চাংমাই স্বামীৰ নাম: যোগেশ চাংমাই ঘৰ নং : ৭৮ক বয়স : 36 লিঙ্গ : মহিলা	DDB0374173 ফটো উপলব্ধ
397 নাম : মিঠাৰাম চাংমাই পিতাৰ নাম: বাপুৰাম চাংমাই ঘৰ নং : ৭৮ বয়স : 90 লিঙ্গ : পুৰুষ	DDB1468004 ফটো উপলব্ধ	398 নাম : পূৰ্বী চাংমাই স্বামীৰ নাম: মিঠাৰাম চাংমাই ঘৰ নং : ৭৮ বয়স : 70 লিঙ্গ : মহিলা	DDB1468015 ফটো উপলব্ধ	399 নাম : যোগেশ চাংমাই পিতাৰ নাম: মিঠাৰাম চাংমাই ঘৰ নং : ৭৮ বয়স : 43 লিঙ্গ : পুৰুষ	DDB1468037 ফটো উপলব্ধ
400 নাম : ভাস্কৰজ্যোতি চাংমাই পিতাৰ নাম: মিঠাৰাম চাংমাই ঘৰ নং : ৭৮ক বয়স : 41 লিঙ্গ : পুৰুষ	DDB1468048 ফটো উপলব্ধ	# 401 নাম : মিনাক্ষী দেউৰী স্বামীৰ নাম: জ্যোতি প্ৰসাদ গগৈ ঘৰ নং : ৭৯ বয়স : 56 লিঙ্গ : মহিলা	DDB1468139 ফটো উপলব্ধ	402 নাম : জ্যোতি প্ৰসাদ গগৈ পিতাৰ নাম: তিলোচন গগৈ ঘৰ নং : ৭৯ বয়স : 45 লিঙ্গ : পুৰুষ	DDB1468128 ফটো উপলব্ধ
403 নাম : অনবাধা গগৈ পিতাৰ নাম: জ্যোতি প্ৰসাদ গগৈ ঘৰ নং : ৭৯ বয়স : 28 লিঙ্গ : মহিলা	DDB0176354 ফটো উপলব্ধ	404 নাম : বাগিনী গগৈ পিতাৰ নাম: জ্যোতি প্ৰসাদ গগৈ ঘৰ নং : ৭৯ বয়স : 20 লিঙ্গ : মহিলা	OHK0039818 ফটো উপলব্ধ	405 নাম : পূৰ্ণকান্ত গগৈ পিতাৰ নাম: মনচোকা গগৈ ঘৰ নং : ৮০ বয়স : 62 লিঙ্গ : পুৰুষ	DDB1468140 ফটো উপলব্ধ
406 নাম : চিত্ৰলেখা গগৈ স্বামীৰ নাম: পূৰ্ণকান্ত গগৈ ঘৰ নং : ৮০ বয়স : 60 লিঙ্গ : মহিলা	DDB1468151 ফটো উপলব্ধ	407 নাম : বিদিপ গগৈ পিতাৰ নাম: পূৰ্ণকান্ত গগৈ ঘৰ নং : ৮০ বয়স : 38 লিঙ্গ : পুৰুষ	DDB1468162 ফটো উপলব্ধ	408 নাম : জুলী গগৈ স্বামীৰ নাম: বিদিপ গগৈ ঘৰ নং : ৮০ বয়স : 33 লিঙ্গ : মহিলা	DDB1471858 ফটো উপলব্ধ
409 নাম : বটবতি হৰ স্বামীৰ নাম: জীতেন হৰ ঘৰ নং : ৮১ বয়স : 45 লিঙ্গ : মহিলা	DDB1468231 ফটো উপলব্ধ	410 নাম : ফানচিচ হৰ পিতাৰ নাম: বিৰচা হৰ ঘৰ নং : ৮১ বয়স : 44 লিঙ্গ : পুৰুষ	DDB1468208 ফটো উপলব্ধ	411 নাম : বেঞ্জামিন হৰ পিতাৰ নাম: বিৰচা হৰ ঘৰ নং : ৮১ বয়স : 41 লিঙ্গ : পুৰুষ	DDB1468242 ফটো উপলব্ধ
412 নাম : বিৰচী হৰ স্বামীৰ নাম: ফানচিচ হৰ ঘৰ নং : ৮১ বয়স : 40 লিঙ্গ : মহিলা	DDB1468219 ফটো উপলব্ধ	413 নাম : বাধীকা হৰ স্বামীৰ নাম: বেঞ্জামিন হৰ ঘৰ নং : ৮১ বয়স : 37 লিঙ্গ : মহিলা	DDB1472646 ফটো উপলব্ধ	414 নাম : মাইনা হৰ মাতৃৰ নাম: বটবুটি হৰ ঘৰ নং : ৮১ বয়স : 22 লিঙ্গ : মহিলা	DDB0542209 ফটো উপলব্ধ
415 নাম : মাচিদাস হৰ পিতাৰ নাম: হাবেল হৰ ঘৰ নং : ৮৩ বয়স : 50 লিঙ্গ : পুৰুষ	DDB1468275 ফটো উপলব্ধ	416 নাম : জোচমিনা ৰায় হৰ স্বামীৰ নাম: মাচিদাস হৰ ঘৰ নং : 83 বয়স : 37 লিঙ্গ : মহিলা	OHK0119875 ফটো উপলব্ধ	417 নাম : দিপালী কাছৰ স্বামীৰ নাম: অভিৰাম কাছৰ ঘৰ নং : ৮৪ বয়স : 47 লিঙ্গ : মহিলা	DDB1468297 ফটো উপলব্ধ
418 নাম : ববিতা কাছৰ পিতাৰ নাম: অভিৰাম কাছৰ ঘৰ নং : ৮৪ বয়স : 30 লিঙ্গ : মহিলা	DDB0124347 ফটো উপলব্ধ	419 নাম : চুচিলা কাছৰ স্বামীৰ নাম: বিশ্বজিৎ কাছৰ ঘৰ নং : ৮৪ বয়স : 29 লিঙ্গ : মহিলা	DDB0297069 ফটো উপলব্ধ	420 নাম : বিশ্বজিৎ কাছৰ পিতাৰ নাম: অভিৰাম কাছৰ ঘৰ নং : ৮৪ বয়স : 28 লিঙ্গ : পুৰুষ	DDB0124529 ফটো উপলব্ধ



421	DDB0224410	ফটো উপলব্ধ	নাম : মনিতা কাছাৰ পিতাৰ নাম: অভিৰাম কাছাৰ ঘৰ নং : ৮৪ বয়স : 26 লিঙ্গ : মহিলা	422	DDB1468300	ফটো উপলব্ধ	নাম : নৰেন হ'ৰ পিতাৰ নাম: জোসেফ হ'ৰ ঘৰ নং : ৮৫ বয়স : 74 লিঙ্গ : পুৰুষ	423	DDB1468311	ফটো উপলব্ধ	নাম : নিৰ্মল হ'ৰ পিতাৰ নাম: নৰেন হ'ৰ ঘৰ নং : ৮৫ বয়স : 46 লিঙ্গ : পুৰুষ
424	DDB0124719	ফটো উপলব্ধ	নাম : ৰূপালীমা হ'ৰ পিতাৰ নাম: নৰেন সহ'ৰ ঘৰ নং : ৮৫ বয়স : 38 লিঙ্গ : মহিলা	425	DDB0174961	ফটো উপলব্ধ	নাম : শৈলেন হ'ৰ পিতাৰ নাম: নৰেন হ'ৰ ঘৰ নং : ৮৫ বয়স : 37 লিঙ্গ : পুৰুষ	426	DDB0176370	ফটো উপলব্ধ	নাম : মীন মুৰাৰী হ'ৰ স্বামীৰ নাম: শৈলেন হ'ৰ ঘৰ নং : ৮৫ বয়স : 33 লিঙ্গ : মহিলা
427	DDB1468344	ফটো উপলব্ধ	নাম : মেঘ বৰুৱা পিতাৰ নাম: ভোলা বৰুৱা ঘৰ নং : ৮৬ বয়স : 65 লিঙ্গ : পুৰুষ	428	DDB1468355	ফটো উপলব্ধ	নাম : জ্যোতি বৰুৱা স্বামীৰ নাম: মেঘ বৰুৱা ঘৰ নং : ৮৬ বয়স : 60 লিঙ্গ : মহিলা	429	DDB1472726	ফটো উপলব্ধ	নাম : সোনমণি বৰুৱা স্বামীৰ নাম: পংকজ বৰুৱা ঘৰ নং : ৮৬ বয়স : 37 লিঙ্গ : মহিলা
430	DDB1472704	ফটো উপলব্ধ	নাম : পংকজ বৰুৱা পিতাৰ নাম: মেঘ বৰুৱা ঘৰ নং : ৮৬ বয়স : 36 লিঙ্গ : পুৰুষ	431	DDB1472715	ফটো উপলব্ধ	নাম : কঙ্কণ বিকাশ বৰুৱা পিতাৰ নাম: মেঘ নাথ বৰুৱা ঘৰ নং : ৮৬ বয়স : 33 লিঙ্গ : পুৰুষ	432	DDB1468388	ফটো উপলব্ধ	নাম : সূৰ্য্য বুঢ়াগোহাঁই স্বামীৰ নাম: বসন্ত বুঢ়াগোহাঁই ঘৰ নং : ৮৭ বয়স : 72 লিঙ্গ : মহিলা
433	DDB1468399	ফটো উপলব্ধ	নাম : মুনাল বুঢ়াগোহাঁই পিতাৰ নাম: বসন্ত বুঢ়াগোহাঁই ঘৰ নং : ৮৭ বয়স : 45 লিঙ্গ : পুৰুষ	434	DDB1468402	ফটো উপলব্ধ	নাম : সুৰভী বুঢ়াগোহাঁই স্বামীৰ নাম: মুনাল বুঢ়াগোহাঁই ঘৰ নং : ৮৭ বয়স : 41 লিঙ্গ : মহিলা	435	DDB1468413	ফটো উপলব্ধ	নাম : ৰুদ্ৰ বুঢ়াগোহাঁই পিতাৰ নাম: বসন্ত বুঢ়াগোহাঁই ঘৰ নং : ৮৭ বয়স : 40 লিঙ্গ : পুৰুষ
# 436	DDB1472431	ফটো উপলব্ধ	নাম : প্ৰস্তুতি লাহন বুঢ়াগোহাঁই স্বামীৰ নাম: ৰুদ্ৰ বুঢ়াগোহাঁই ঘৰ নং : ৮৭ বয়স : 33 লিঙ্গ : মহিলা	437	OHK0013318	ফটো উপলব্ধ	নাম : প্ৰিয়ম সাগৰ বুঢ়াগোহাঁই পিতাৰ নাম: মুনাল কুমাৰ বুঢ়াগোহাঁই ঘৰ নং : 87 বয়স : 21 লিঙ্গ : পুৰুষ	438	DDB1468424	ফটো উপলব্ধ	নাম : হৰি বুঢ়াগোহাঁই পিতাৰ নাম: চিতা ৰাম বুঢ়াগোহাঁই ঘৰ নং : ৮৮ বয়স : 72 লিঙ্গ : পুৰুষ
439	DDB1468435	ফটো উপলব্ধ	নাম : লিলি বুঢ়াগোহাঁই স্বামীৰ নাম: হৰি বুঢ়াগোহাঁই ঘৰ নং : ৮৮ বয়স : 70 লিঙ্গ : মহিলা	440	DDB1468457	ফটো উপলব্ধ	নাম : নৱদীপ বুঢ়াগোহাঁই পিতাৰ নাম: হৰি বুঢ়াগোহাঁই ঘৰ নং : ৮৮ বয়স : 37 লিঙ্গ : পুৰুষ	441	DDB0285338	ফটো উপলব্ধ	নাম : চুনম নাহৰুডেকা বুঢ়াগোহাঁই স্বামীৰ নাম: নবদীপ বুঢ়াগোহাঁই ঘৰ নং : ৮৮ বয়স : 34 লিঙ্গ : মহিলা
442	DDB1468479	ফটো উপলব্ধ	নাম : পলিতা চেতিয়া স্বামীৰ নাম: ইন্দ্ৰ চেতিয়া ঘৰ নং : ৮৯ বয়স : 70 লিঙ্গ : মহিলা	443	DDB1468468	ফটো উপলব্ধ	নাম : ইন্দ্ৰ কান্ত চেতিয়া পিতাৰ নাম: ধৰ্মেশ্বৰ চেতিয়া ঘৰ নং : ৮৯ বয়স : 68 লিঙ্গ : পুৰুষ	444	DDB1468480	ফটো উপলব্ধ	নাম : অসীম চেতিয়া পিতাৰ নাম: ইন্দ্ৰ কান্ত চেতিয়া ঘৰ নং : ৮৯ বয়স : 42 লিঙ্গ : পুৰুষ
445	DDB0333633	ফটো উপলব্ধ	নাম : ৰূপালী গুণে চেতিয়া স্বামীৰ নাম: অসীম চেতিয়া ঘৰ নং : ৮৯ বয়স : 31 লিঙ্গ : মহিলা	446	DDB1468515	ফটো উপলব্ধ	নাম : নব চাংমাই পিতাৰ নাম: বুদ্ধেশ্বৰ চাংমাই ঘৰ নং : ৯০ বয়স : 65 লিঙ্গ : পুৰুষ	447	DDB1468526	ফটো উপলব্ধ	নাম : বিদ্যাবতী চাংমাই স্বামীৰ নাম: নব চাংমাই ঘৰ নং : ৯০ বয়স : 62 লিঙ্গ : মহিলা
448	DDB1468537	ফটো উপলব্ধ	নাম : সুবোধ কুমাৰ চাংমাই পিতাৰ নাম: বুদ্ধেশ্বৰ চাংমাই ঘৰ নং : ৯০ বয়স : 55 লিঙ্গ : পুৰুষ	449	DDB1468548	ফটো উপলব্ধ	নাম : দীপ্তী চাংমাই স্বামীৰ নাম: সুবোধ চাংমাই ঘৰ নং : ৯০ বয়স : 50 লিঙ্গ : মহিলা	450	DDB1468559	ফটো উপলব্ধ	নাম : সুনীত কুমাৰ চাংমাই পিতাৰ নাম: বুদ্ধেশ্বৰ চাংমাই ঘৰ নং : ৯০ বয়স : 48 লিঙ্গ : পুৰুষ



451 নাম : বৰ্ণা চাংমাই পিতাৰ নাম: সুবোধ চাংমাই ঘৰ নং : ৯০ বয়স : 23 লিঙ্গ : মহিলা	DDB0532697 ফটো উপলব্ধ	452 নাম : দামোদৰ চাংমাই পিতাৰ নাম: তিলেশ্বৰ চাংমাই ঘৰ নং : ৯১ বয়স : 62 লিঙ্গ : পুৰুষ	DDB1468571 ফটো উপলব্ধ	453 নাম : মায়ী দেবী চাংমাই স্বামীৰ নাম: দামোদৰ চাংমাই ঘৰ নং : ৯১ বয়স : 60 লিঙ্গ : মহিলা	DDB1468582 ফটো উপলব্ধ
454 নাম : একলব্য চাংমাই পিতাৰ নাম: দামোদৰ চাংমাই ঘৰ নং : ৯১ বয়স : 40 লিঙ্গ : পুৰুষ	DDB1468593 ফটো উপলব্ধ	455 নাম : আদিত্য চাংমাই পিতাৰ নাম: দামোদৰ চাংমাই ঘৰ নং : ৯১ বয়স : 38 লিঙ্গ : পুৰুষ	DDB1468606 ফটো উপলব্ধ	456 নাম : হিমাদ্ৰী ফুকন স্বামীৰ নাম: আদিত্য চাংমাই ঘৰ নং : ৯১ বয়স : 36 লিঙ্গ : মহিলা	OHK0049429 ফটো উপলব্ধ
457 নাম : অমিয়া ফুকন পিতাৰ নাম: ইন্দ্ৰেশ্বৰ ফুকন ঘৰ নং : ৯২ বয়স : 68 লিঙ্গ : মহিলা	DDB1468639 ফটো উপলব্ধ	458 নাম : গুৰুপ্ৰসন্ন ফুকন পিতাৰ নাম: ইন্দ্ৰেশ্বৰ ফুকন ঘৰ নং : ৯২ বয়স : 65 লিঙ্গ : পুৰুষ	DDB1468617 ফটো উপলব্ধ	# 459 নাম : বৰ্ষা ফুকন স্বামীৰ নাম: গুৰুপ্ৰসন্ন ফুকন ঘৰ নং : ৯২ বয়স : 60 লিঙ্গ : মহিলা	DDB1468628 ফটো উপলব্ধ
460 নাম : বিমবীম ফুকন পিতাৰ নাম: গুৰু প্ৰসন্ন ফুকন ঘৰ নং : ৯২ বয়স : 38 লিঙ্গ : মহিলা	DDB0131276 ফটো উপলব্ধ	461 নাম : জয়ন্ত কুমাৰ মহন পিতাৰ নাম: প্ৰমোদ চন্দ্ৰ মহন ঘৰ নং : ৯৩ বয়স : 58 লিঙ্গ : পুৰুষ	DDB1468662 ফটো উপলব্ধ	462 নাম : কৃষ্ণ কিংকৰ মহন পিতাৰ নাম: প্ৰমোদ মহন ঘৰ নং : ৯৩ বয়স : 56 লিঙ্গ : পুৰুষ	DDB1468684 ফটো উপলব্ধ
463 নাম : মালা মহন স্বামীৰ নাম: জয়ন্ত কুমাৰ মহন ঘৰ নং : ৯৩ বয়স : 51 লিঙ্গ : মহিলা	DDB1468673 ফটো উপলব্ধ	464 নাম : অনিমা গগৈ স্বামীৰ নাম: কৃষ্ণ কিংকৰ মহন ঘৰ নং : ৯৩ বয়স : 45 লিঙ্গ : মহিলা	DDB1468695 ফটো উপলব্ধ	465 নাম : মনুয়া কৌশিক মহন পিতাৰ নাম: জয়ন্ত কুমাৰ মহন ঘৰ নং : ৯৩ বয়স : 24 লিঙ্গ : পুৰুষ	DDB0475681 ফটো উপলব্ধ
#2 466 নাম : আকাশ ৰাজবংশী অন্যান্য: হৰেশ ফুকন ঘৰ নং : ৯৩ ক বয়স : 23 লিঙ্গ : পুৰুষ	OHK0128892 ফটো উপলব্ধ	467 নাম : বৰ্ণিল মহন পিতাৰ নাম: জয়ন্ত কুমাৰ মহন ঘৰ নং : 93 বয়স : 20 লিঙ্গ : পুৰুষ	OHK0131847 ফটো উপলব্ধ	468 নাম : দেইজী ফুকন পিতাৰ নাম: হৰেশ ফুকন ঘৰ নং : ৯৩ক বয়স : 27 লিঙ্গ : মহিলা	DDB0242073 ফটো উপলব্ধ
469 নাম : কুহেলীকা ফুকন পিতাৰ নাম: হৰেশ ফুকন ঘৰ নং : ৯৩ক বয়স : 22 লিঙ্গ : মহিলা	DDB0514109 ফটো উপলব্ধ	470 নাম : হৰেশ ফুকন পিতাৰ নাম: উমা কান্ত ফুকন ঘৰ নং : ৯৩ক বয়স : 54 লিঙ্গ : পুৰুষ	DDB1468708 ফটো উপলব্ধ	471 নাম : ৰুণ ফুকন স্বামীৰ নাম: হৰেশ ফুকন ঘৰ নং : ৯৩ক বয়স : 50 লিঙ্গ : মহিলা	DDB1468719 ফটো উপলব্ধ
472 নাম : দিপান্ত বৰুৱা পিতাৰ নাম: নিত্যানন্দ বৰুৱা ঘৰ নং : ৯৪ বয়স : 57 লিঙ্গ : পুৰুষ	DDB1468797 ফটো উপলব্ধ	473 নাম : দিপ্তী বৰুৱা স্বামীৰ নাম: দিগন্ত বৰুৱা ঘৰ নং : ৯৪ বয়স : 53 লিঙ্গ : মহিলা	DDB1468833 ফটো উপলব্ধ	474 নাম : মায়ী বৰুৱা স্বামীৰ নাম: ৰূপান্ত বৰুৱা ঘৰ নং : ৯৪ বয়স : 50 লিঙ্গ : মহিলা	DDB1468811 ফটো উপলব্ধ
475 নাম : দিগন্ত বৰুৱা পিতাৰ নাম: নিত্যানন্দ বৰুৱা ঘৰ নং : ৯৪ বয়স : 48 লিঙ্গ : পুৰুষ	DDB1468822 ফটো উপলব্ধ	476 নাম : চন্দ্ৰা বৰুৱা স্বামীৰ নাম: দিপান্ত বৰুৱা ঘৰ নং : ৯৪ বয়স : 46 লিঙ্গ : মহিলা	DDB0176453 ফটো উপলব্ধ	477 নাম : প্ৰজ্ঞাঙ্কী বৰুৱা পিতাৰ নাম: দিপান্ত বৰুৱা ঘৰ নং : ৯৪ বয়স : 26 লিঙ্গ : মহিলা	DDB0204222 ফটো উপলব্ধ
478 নাম : পান্ধী বৰুৱা মাতৃৰ নাম: মায়ী বৰুৱা ঘৰ নং : ৯৪ বয়স : 23 লিঙ্গ : মহিলা	DDB0373969 ফটো উপলব্ধ	479 নাম : বিদিশা বৰুৱা পিতাৰ নাম: দিগন্ত বৰুৱা ঘৰ নং : ৯৪ বয়স : 19 লিঙ্গ : মহিলা	OHK0079012 ফটো উপলব্ধ	480 নাম : চিনুয়া গগৈ পিতাৰ নাম: পূৰ্ণকান্ত গগৈ ঘৰ নং : ৯৪ঘ বয়স : 26 লিঙ্গ : পুৰুষ	DDB0455386 ফটো উপলব্ধ



481 নাম : চিন্ময় ফুকন পিতাৰ নাম: মিনাৰাম ফুকন ঘৰ নং : ৯৪৮ বয়স : 26 লিঙ্গ : পুৰুষ	DDB0204255 ফটো উপলব্ধ	482 নাম : মুখেন গগৈ পিতাৰ নাম: সুখেন গগৈ ঘৰ নং : ৯৪৬ বয়স : 60 লিঙ্গ : পুৰুষ	DDB1468913 ফটো উপলব্ধ	483 নাম : মিনাৰাম ফুকন পিতাৰ নাম: পোণী ৰাম ফুকন ঘৰ নং : ৯৪৮ বয়স : 56 লিঙ্গ : পুৰুষ	DDB1468935 ফটো উপলব্ধ
484 নাম : নিৰু গগৈ স্বামীৰ নাম: পূৰ্ণকান্ত গগৈ ঘৰ নং : ৯৪৫ বয়স : 55 লিঙ্গ : মহিলা	DDB1468902 ফটো উপলব্ধ	485 নাম : তুল্যপ্রভা গগৈ স্বামীৰ নাম: মুখেন গগৈ ঘৰ নং : ৯৪৬ বয়স : 55 লিঙ্গ : মহিলা	DDB1468924 ফটো উপলব্ধ	486 নাম : পূনিমা ফুকন স্বামীৰ নাম: মিনাৰাম ফুকন ঘৰ নং : ৯৪৮ বয়স : 48 লিঙ্গ : মহিলা	DDB1468946 ফটো উপলব্ধ
487 নাম : বৃধিন গগৈ পিতাৰ নাম: মুখেন গগৈ ঘৰ নং : ৯৪৬ বয়স : 30 লিঙ্গ : পুৰুষ	DDB1472384 ফটো উপলব্ধ	488 নাম : শশী বৰা পিতাৰ নাম: তৰাচন বৰা ঘৰ নং : ৯৬৬ বয়স : 66 লিঙ্গ : পুৰুষ	DDB1468979 ফটো উপলব্ধ	489 নাম : হেম বৰুৱা পিতাৰ নাম: শশী বৰুৱা ঘৰ নং : ৯৭ বয়স : 65 লিঙ্গ : পুৰুষ	DDB1468991 ফটো উপলব্ধ
490 নাম : বীনা চাংমাই স্বামীৰ নাম: হেম বৰুৱা ঘৰ নং : ৯৭ বয়স : 54 লিঙ্গ : মহিলা	DDB0333658 ফটো উপলব্ধ	491 নাম : মানৱজ্যোতি বৰুৱা পিতাৰ নাম: হেম বৰুৱা ঘৰ নং : ৯৭ বয়স : 35 লিঙ্গ : পুৰুষ	DDB0059949 ফটো উপলব্ধ	492 নাম : নেত্ৰমণি দিহিঙীয়া স্বামীৰ নাম: মানৱজ্যোতি বৰুৱা ঘৰ নং : ৯৭ বয়স : 29 লিঙ্গ : মহিলা	CNS0092197 ফটো উপলব্ধ
493 নাম : নিতুল বুঢ়াগোঁহাঁই পিতাৰ নাম: ফিনাৰাম বুঢ়াগোঁহাঁই ঘৰ নং : ৯৮ বয়স : 57 লিঙ্গ : পুৰুষ	DDB1469018 ফটো উপলব্ধ	494 নাম : বেণু বুঢ়াগোঁহাঁই স্বামীৰ নাম: নিতুল বুঢ়াগোঁহাঁই ঘৰ নং : ৯৮ বয়স : 44 লিঙ্গ : মহিলা	DDB1469029 ফটো উপলব্ধ	495 নাম : পৰীক্ষিত বুঢ়াগোঁহাঁই পিতাৰ নাম: নিতুল বুঢ়াগোঁহাঁই ঘৰ নং : ৯৮ বয়স : 22 লিঙ্গ : পুৰুষ	DDB0534446 ফটো উপলব্ধ
496 নাম : মায়া গুৰুং স্বামীৰ নাম: ধ্ৰুৱ গুৰুং ঘৰ নং : ৯৯ বয়স : 55 লিঙ্গ : মহিলা	DDB1469074 ফটো উপলব্ধ	497 নাম : ৰুবী কৰ্মকাৰ স্বামীৰ নাম: লক্ষী কৰ্মকাৰ ঘৰ নং : ৯৯ বয়স : 52 লিঙ্গ : মহিলা	DDB1751559 ফটো উপলব্ধ	498 নাম : বিতু কৰ্মকাৰ পিতাৰ নাম: লক্ষী কৰ্মকাৰ ঘৰ নং : ৯৯ বয়স : 36 লিঙ্গ : পুৰুষ	DDB1751548 ফটো উপলব্ধ
499 নাম : দিপাঞ্জলী নাগ গৰ্তা স্বামীৰ নাম: বিটু গৰ্তা ঘৰ নং : ৯৯ বয়স : 32 লিঙ্গ : মহিলা	DDB0135558 ফটো উপলব্ধ	500 নাম : মঞ্জু কৰ্মকাৰ মাতৃৰ নাম: ৰুবী কৰ্মকাৰ ঘৰ নং : ৯৯ বয়স : 28 লিঙ্গ : মহিলা	DDB0297077 ফটো উপলব্ধ	501 নাম : ৰীতেচ গুৰুং পিতাৰ নাম: ধ্ৰুৱ গুৰুং ঘৰ নং : ৯৯ বয়স : 27 লিঙ্গ : পুৰুষ	DDB0279448 ফটো উপলব্ধ
502 নাম : মাইকেল কৰ্মকাৰ মাতৃৰ নাম: ৰুবী কৰ্মকাৰ ঘৰ নং : ৯৯ বয়স : 25 লিঙ্গ : পুৰুষ	DDB1759398 ফটো উপলব্ধ	503 নাম : দিলীপ শৰ্মা পিতাৰ নাম: হৰিপ্ৰসাদ শৰ্মা ঘৰ নং : ১০০ বয়স : 80 লিঙ্গ : পুৰুষ	DDB1469109 ফটো উপলব্ধ	504 নাম : কমলা শৰ্মা স্বামীৰ নাম: দিলীপ শৰ্মা ঘৰ নং : ১০০ বয়স : 70 লিঙ্গ : মহিলা	DDB1469110 ফটো উপলব্ধ
505 নাম : মালা শৰ্মা থাপা পিতাৰ নাম: দিলীপ শৰ্মা ঘৰ নং : ১০০ বয়স : 42 লিঙ্গ : মহিলা	DDB0003186 ফটো উপলব্ধ	506 নাম : অৰুণ শৰ্মা পিতাৰ নাম: দিলীপ শৰ্মা ঘৰ নং : ১০০ বয়স : 40 লিঙ্গ : পুৰুষ	DDB1472099 ফটো উপলব্ধ	507 নাম : সমুধৰ গগৈ পিতাৰ নাম: কালু ৰাম গগৈ ঘৰ নং : ১০১ বয়স : 69 লিঙ্গ : পুৰুষ	DDB1469121 ফটো উপলব্ধ
508 নাম : নিৰ্মালি গগৈ স্বামীৰ নাম: সমোধৰ গগৈ ঘৰ নং : ১০১ বয়স : 62 লিঙ্গ : মহিলা	DDB1469132 ফটো উপলব্ধ	509 নাম : গিৰীণ গগৈ পিতাৰ নাম: সমোধৰ গগৈ ঘৰ নং : ১০১ বয়স : 43 লিঙ্গ : পুৰুষ	DDB1469154 ফটো উপলব্ধ	510 নাম : জিটমনি গগৈ স্বামীৰ নাম: গিৰীণ গগৈ ঘৰ নং : ১০১ বয়স : 37 লিঙ্গ : মহিলা	OHK0045344 ফটো উপলব্ধ



511 নাম : বাণা গগৈ পিতাৰ নাম: সমূদহৰ গগৈ ঘৰ নং : ১০১ বয়স : 36 লিঙ্গ : পুৰুষ	DDB1469165 ফটো উপলব্ধ	512 নাম : হীৰক জ্যোতি গগৈ পিতাৰ নাম: পদ্ম ধৰ গগৈ ঘৰ নং : ১০১ বয়স : 28 লিঙ্গ : পুৰুষ	DDB0147785 ফটো উপলব্ধ	513 নাম : পৰাগ জ্যোতি গগৈ পিতাৰ নাম: পদ্মধৰ গগৈ ঘৰ নং : ১০১ক বয়স : 24 লিঙ্গ : পুৰুষ	OHK0049536 ফটো উপলব্ধ
514 নাম : পদ্মধৰ গগৈ পিতাৰ নাম: উপেন গগৈ ঘৰ নং : ১০১ক বয়স : 51 লিঙ্গ : পুৰুষ	DDB1469198 ফটো উপলব্ধ	515 নাম : লখিমী লিগিৰা গগৈ স্বামীৰ নাম: পদ্মধৰ গগৈ ঘৰ নং : ১০১ক বয়স : 45 লিঙ্গ : মহিলা	DDB1469201 ফটো উপলব্ধ	516 নাম : উৰ্বশী কোঁৱৰ ফুকন স্বামীৰ নাম: মনোজ ফুকন ঘৰ নং : ১০২ক বয়স : 26 লিঙ্গ : মহিলা	DDB0402537 ফটো উপলব্ধ
517 নাম : অজিত চন্দ্ৰ ফুকন পিতাৰ নাম: পূৰ্ণ কান্ত ফুকন ঘৰ নং : ১০২ক বয়স : 58 লিঙ্গ : পুৰুষ	DDB1469234 ফটো উপলব্ধ	518 নাম : ববিতা ফুকন স্বামীৰ নাম: অজিত চন্দ্ৰ ফুকন ঘৰ নং : ১০২ক বয়স : 54 লিঙ্গ : মহিলা	DDB1469245 ফটো উপলব্ধ	519 নাম : মনোজ ফুকন পিতাৰ নাম: অজিতচন্দ্ৰ ফুকন ঘৰ নং : ১০২ক বয়স : 31 লিঙ্গ : পুৰুষ	DDB1751355 ফটো উপলব্ধ
520 নাম : ভোগেশ্বৰ বৰুৱা পিতাৰ নাম: ৰামেশ্বৰ বৰুৱা ঘৰ নং : ১০৩ বয়স : 59 লিঙ্গ : পুৰুষ	DDB1469278 ফটো উপলব্ধ	521 নাম : অম্বিকা বৰুৱা স্বামীৰ নাম: ভোগেশ্বৰ বৰুৱা ঘৰ নং : ১০৩ বয়স : 50 লিঙ্গ : মহিলা	DDB1469289 ফটো উপলব্ধ	522 নাম : যিচু কুমাৰ বৰুৱা পিতাৰ নাম: ভোগেশ্বৰ বৰুৱা ঘৰ নং : ১০৩ক বয়স : 34 লিঙ্গ : পুৰুষ	DDB1471756 ফটো উপলব্ধ
523 নাম : প্ৰণামী গগৈ স্বামীৰ নাম: যিচু কুমাৰ বৰুৱা ঘৰ নং : ১০৩ক বয়স : 27 লিঙ্গ : মহিলা	DDB1791599 ফটো উপলব্ধ	524 নাম : ফনীধৰ ফুকন পিতাৰ নাম: পৌনাৰাম ফুকন ঘৰ নং : ১০৪ বয়স : 71 লিঙ্গ : পুৰুষ	DDB1469290 ফটো উপলব্ধ	525 নাম : হীৰা গোঁহাই স্বামীৰ নাম: ফনীধৰ ফুকন ঘৰ নং : ১০৪ বয়স : 61 লিঙ্গ : মহিলা	DDB1469303 ফটো উপলব্ধ
526 নাম : পিংকী ফুকন পিতাৰ নাম: ফনীধৰ ফুকন ঘৰ নং : ১০৪ বয়স : 41 লিঙ্গ : মহিলা	DDB0279729 ফটো উপলব্ধ	527 নাম : মধুমিতা নেওগ ফুকন স্বামীৰ নাম: পংকজ ফুকন ঘৰ নং : ১০৪ বয়স : 40 লিঙ্গ : মহিলা	DDB1469336 ফটো উপলব্ধ	528 নাম : পংকজ ফুকন পিতাৰ নাম: ফনীধৰ ফুকন ঘৰ নং : ১০৪ বয়স : 38 লিঙ্গ : পুৰুষ	DDB1469325 ফটো উপলব্ধ
529 নাম : দুলমনি বৰুৱা স্বামীৰ নাম: জ্যোতি বৰুৱা ঘৰ নং : ১০৫ বয়স : 51 লিঙ্গ : মহিলা	DDB1469358 ফটো উপলব্ধ	530 নাম : কৌশিক ৰাজ বৰুৱা পিতাৰ নাম: জুকতি বৰুৱা ঘৰ নং : ১০৫ বয়স : 32 লিঙ্গ : পুৰুষ	DDB1472408 ফটো উপলব্ধ	531 নাম : পৰীসিতা গগৈ বৰুৱা স্বামীৰ নাম: কৌশিক ৰাজ বৰুৱা ঘৰ নং : ১০৫ বয়স : 26 লিঙ্গ : মহিলা	DDB0511980 ফটো উপলব্ধ
532 নাম : আনন্দ কোঁৱৰ পিতাৰ নাম: ভুবন কোঁৱৰ ঘৰ নং : ১০৬ বয়স : 80 লিঙ্গ : পুৰুষ	DDB1469405 ফটো উপলব্ধ	533 নাম : সুমিত্ৰা কোঁৱৰ স্বামীৰ নাম: আনন্দ কোঁৱৰ ঘৰ নং : ১০৬ বয়স : 76 লিঙ্গ : মহিলা	DDB1469416 ফটো উপলব্ধ	534 নাম : গোবিন কোঁৱৰ পিতাৰ নাম: আনন্দ কোঁৱৰ ঘৰ নং : ১০৬ বয়স : 40 লিঙ্গ : পুৰুষ	DDB1469427 ফটো উপলব্ধ
535 নাম : মিতালী গগৈ স্বামীৰ নাম: গোবিন্দ কোঁৱৰ ঘৰ নং : ১০৬ বয়স : 35 লিঙ্গ : মহিলা	DDB0006668 ফটো উপলব্ধ	536 নাম : হিমাঙ্কজ্যোতি গোহাঁই পিতাৰ নাম: বিনন্দ গোহাঁই ঘৰ নং : ১০৬ বয়স : 24 লিঙ্গ : পুৰুষ	DDB0333682 ফটো উপলব্ধ	537 নাম : লিপি গোহাঁই পিতাৰ নাম: বিনন্দ গোহাঁই ঘৰ নং : ১০৬খ বয়স : 23 লিঙ্গ : মহিলা	DDB1759414 ফটো উপলব্ধ
538 নাম : বিনন্দ গোহাঁই পিতাৰ নাম: পোহন গোহাঁই ঘৰ নং : ১০৬খ বয়স : 50 লিঙ্গ : পুৰুষ	DDB1469472 ফটো উপলব্ধ	539 নাম : কৃষ্ণকান্ত গগৈ পিতাৰ নাম: ভুবন গগৈ ঘৰ নং : ১০৬ঘ বয়স : 50 লিঙ্গ : পুৰুষ	DDB1469530 ফটো উপলব্ধ	540 নাম : মিনালী গগৈ স্বামীৰ নাম: কৃষ্ণকান্ত গগৈ ঘৰ নং : ১০৬ঘ বয়স : 46 লিঙ্গ : মহিলা	DDB1469541 ফটো উপলব্ধ



541 নাম : বুনমী গোস্বামী স্বামীৰ নাম : বিনন্দ গোস্বামী ঘৰ নং : ১০৬খ বয়স : 42 লিঙ্গ : মহিলা	DDB1469483 ফটো উপলব্ধ	542 নাম : ভাস্কৰজ্যোতি বৰুৱা পিতাৰ নাম : তুলেশ্বৰ বৰুৱা ঘৰ নং : ১০৬ক বয়স : 39 লিঙ্গ : পুৰুষ	DDB1469450 ফটো উপলব্ধ	543 নাম : কামিনী মোহন বৰপাত্ৰগোস্বামী পিতাৰ নাম : ৰুচী বৰপাত্ৰ গোস্বামী ঘৰ নং : ১০৭ বয়স : 41 লিঙ্গ : পুৰুষ	DDB1469574 ফটো উপলব্ধ
# 544 নাম : চিত্ৰা জ্যোতি শৰ্মা স্বামীৰ নাম : কামিনী মোহন বৰপাত্ৰ গোস্বামী ঘৰ নং : ১০৭ বয়স : 40 লিঙ্গ : মহিলা	DDB0455493 ফটো উপলব্ধ	545 নাম : জনু দুৱৰা স্বামীৰ নাম : তপন দুৱৰা ঘৰ নং : ১০৮ বয়স : 60 লিঙ্গ : মহিলা	DDB1469596 ফটো উপলব্ধ	546 নাম : কেশৱ দুৱৰা পিতাৰ নাম : তপন দুৱৰা ঘৰ নং : ১০৮ বয়স : 41 লিঙ্গ : পুৰুষ	DDB1469609 ফটো উপলব্ধ
547 নাম : বিতোপন দুৱৰা পিতাৰ নাম : তপন দুৱৰা ঘৰ নং : ১০৮ বয়স : 39 লিঙ্গ : পুৰুষ	DDB1469621 ফটো উপলব্ধ	548 নাম : পূৰ্বী বৰুৱা স্বামীৰ নাম : বিতোপন দুৱৰা ঘৰ নং : 108 বয়স : 37 লিঙ্গ : মহিলা	OHK0018002 ফটো উপলব্ধ	549 নাম : দেৱযানী গগৈ স্বামীৰ নাম : কেশৱ দুৱৰা ঘৰ নং : ১০৮ বয়স : 34 লিঙ্গ : মহিলা	DDB1759448 ফটো উপলব্ধ
550 নাম : দিপাঞ্জলী সোনোৱাল পিতাৰ নাম : অৰুন সোনোৱাল ঘৰ নং : ১০৮ বয়স : 21 লিঙ্গ : মহিলা	DDB1759232 ফটো উপলব্ধ	551 নাম : ৰুবী ফুকন স্বামীৰ নাম : সুবল দুৱৰা ঘৰ নং : ১০৮ক বয়স : 62 লিঙ্গ : মহিলা	DDB1469643 ফটো উপলব্ধ	552 নাম : সুবল দুৱৰা পিতাৰ নাম : গৌলাপ দুৱৰা ঘৰ নং : ১০৮ক বয়স : 62 লিঙ্গ : পুৰুষ	DDB1469632 ফটো উপলব্ধ
553 নাম : শশাংক দুৱৰা পিতাৰ নাম : সুবল দুৱৰা ঘৰ নং : ১০৮ক বয়স : 28 লিঙ্গ : পুৰুষ	DDB0151845 ফটো উপলব্ধ	554 নাম : পলাশ দুৱৰা পিতাৰ নাম : সুবল দুৱৰা ঘৰ নং : ১০৮ক বয়স : 23 লিঙ্গ : পুৰুষ	DDB0373977 ফটো উপলব্ধ	555 নাম : তিলেশ্বৰ চুতীয়া পিতাৰ নাম : হৰিন্য চুতীয়া ঘৰ নং : ১০৯ বয়স : 63 লিঙ্গ : পুৰুষ	DDB1469654 ফটো উপলব্ধ
556 নাম : বিজয়িনী চুতীয়া স্বামীৰ নাম : তিলেশ্বৰ চুতীয়া ঘৰ নং : ১০৯ বয়স : 53 লিঙ্গ : মহিলা	DDB1469665 ফটো উপলব্ধ	557 নাম : ৰুদ্ৰ চুতীয়া পিতাৰ নাম : তিলেশ্বৰ চুতীয়া ঘৰ নং : ১০৯ বয়স : 32 লিঙ্গ : পুৰুষ	DDB1469676 ফটো উপলব্ধ	558 নাম : অভিনন্দন চুতীয়া পিতাৰ নাম : তিলেশ্বৰ চুতীয়া ঘৰ নং : ১০৯ বয়স : 30 লিঙ্গ : পুৰুষ	DDB1472464 ফটো উপলব্ধ
559 নাম : উজ্জ্বলী বৰগোস্বামী স্বামীৰ নাম : অভিনন্দন চুতীয়া ঘৰ নং : ১০৯ বয়স : 28 লিঙ্গ : মহিলা	OHK0039651 ফটো উপলব্ধ	560 নাম : নয়নমণি ভূঞা স্বামীৰ নাম : ৰুদ্ৰ চুতীয়া ঘৰ নং : ১০৯ বয়স : 27 লিঙ্গ : মহিলা	DDB0455782 ফটো উপলব্ধ	561 নাম : বাস্তৱ চুতীয়া পিতাৰ নাম : তিলেশ্বৰ চুতীয়া ঘৰ নং : ১০৯ বয়স : 22 লিঙ্গ : পুৰুষ	OHK0048785 ফটো উপলব্ধ
562 নাম : বাৰ্জেন শৰ্মা পিতাৰ নাম : সবু শৰ্মা ঘৰ নং : ১১০ বয়স : 65 লিঙ্গ : পুৰুষ	DDB1469687 ফটো উপলব্ধ	563 নাম : দিব্যজ্যোতি গগৈ শৰ্মা স্বামীৰ নাম : বাৰ্জেননাথ শৰ্মা ঘৰ নং : ১১০ বয়স : 63 লিঙ্গ : মহিলা	DDB1469698 ফটো উপলব্ধ	564 নাম : মাইনা শৰ্মা পিতাৰ নাম : বাৰ্জেন শৰ্মা ঘৰ নং : ১১০ বয়স : 39 লিঙ্গ : মহিলা	DDB0279869 ফটো উপলব্ধ
565 নাম : দিব্যৰাজ শৰ্মা পিতাৰ নাম : বাৰ্জেন শৰ্মা ঘৰ নং : ১১০ বয়স : 38 লিঙ্গ : পুৰুষ	DDB1469723 ফটো উপলব্ধ	566 নাম : জিত্তী দাধৰা শৰ্মা স্বামীৰ নাম : দিব্যৰাজ শৰ্মা ঘৰ নং : ১১০ বয়স : 34 লিঙ্গ : মহিলা	DDB0454041 ফটো উপলব্ধ	567 নাম : ধন্যৰাজ শৰ্মা পিতাৰ নাম : বাৰ্জেননাথ শৰ্মা ঘৰ নং : ১১০ বয়স : 32 লিঙ্গ : পুৰুষ	DDB0269340 ফটো উপলব্ধ
568 নাম : জেনিৱী দেৱী পিতাৰ নাম : বাৰ্জেন শৰ্মা ঘৰ নং : ১১০ বয়স : 30 লিঙ্গ : মহিলা	DDB0269381 ফটো উপলব্ধ	569 নাম : ৰীতা চেতিয়া শৰ্মা স্বামীৰ নাম : ধন্যৰাজ শৰ্মা ঘৰ নং : ১১০ বয়স : 27 লিঙ্গ : মহিলা	DDB0269373 ফটো উপলব্ধ	570 নাম : মৌচম ফুকন মাতৃৰ নাম : মাইনা শৰ্মা ঘৰ নং : 110 বয়স : 20 লিঙ্গ : পুৰুষ	OHK0105361 ফটো উপলব্ধ



571 নাম : মাধৱ ফুকন পিতাৰ নাম: বুদ্ধেশ্বৰ ফুকন ঘৰ নং : ১১১ বয়স : 52 লিঙ্গ : পুৰুষ	DDB1469734 ফটো উপলব্ধ	# 572 নাম : জগত চন্দ্ৰ দূৰৰা পিতাৰ নাম: গোলপি দূৰৰা ঘৰ নং : ১১২ ক বয়স : 65 লিঙ্গ : পুৰুষ	DDB1469767 ফটো উপলব্ধ	573 নাম : শৈলেন শেনচোৱা পিতাৰ নাম: টেপুৰাম শেনচোৱা ঘৰ নং : ১১২ বয়স : 65 লিঙ্গ : পুৰুষ	DDB1469789 ফটো উপলব্ধ
# 574 নাম : ৰূপজ্যোতি কোঁৱৰ দূৰৰা স্বামীৰ নাম: জগত চন্দ্ৰ দূৰৰা ঘৰ নং : ১১২ ক বয়স : 59 লিঙ্গ : মহিলা	DDB1469778 ফটো উপলব্ধ	575 নাম : ৰুবী বৰগোহাঁই স্বামীৰ নাম: শৈলেন শেনচোৱা ঘৰ নং : ১১২ বয়স : 55 লিঙ্গ : মহিলা	DDB1469790 ফটো উপলব্ধ	576 নাম : দেবশীষ শেনচোৱা পিতাৰ নাম: জগত শেনচোৱা ঘৰ নং : ১১২ বয়স : 38 লিঙ্গ : পুৰুষ	DDB1469814 ফটো উপলব্ধ
577 নাম : অম্লানজ্যোতি শেনচোৱা পিতাৰ নাম: শৈলেন শেনচোৱা ঘৰ নং : ১১২ বয়স : 25 লিঙ্গ : পুৰুষ	DDB0269423 ফটো উপলব্ধ	578 নাম : যীচু কুমাৰ দূৰৰা পিতাৰ নাম: জগত দূৰৰা ঘৰ নং : ১১২ ক বয়স : 29 লিঙ্গ : পুৰুষ	DDB0279919 ফটো উপলব্ধ	579 নাম : ত্ৰিদিৱ দূৰৰা পিতাৰ নাম: জগত দূৰৰা ঘৰ নং : ১১২ ক বয়স : 28 লিঙ্গ : পুৰুষ	DDB0279927 ফটো উপলব্ধ
580 নাম : পূৰ্ণিমা দিহিঙ্গীয়া স্বামীৰ নাম: বুদ্ধেশ্বৰ দিহিঙ্গীয়া ঘৰ নং : ১১৩ বয়স : 70 লিঙ্গ : মহিলা	DDB1469836 ফটো উপলব্ধ	581 নাম : বৰষা দিহিঙ্গীয়া স্বামীৰ নাম: দেবজ্যোতি দিহিঙ্গীয়া ঘৰ নং : ১১৩ বয়স : 52 লিঙ্গ : মহিলা	DDB1469858 ফটো উপলব্ধ	582 নাম : অৰ্ণব দিহিঙ্গীয়া পিতাৰ নাম: দেৱজ্যোতি দিহিঙ্গীয়া ঘৰ নং : ১১৩ বয়স : 31 লিঙ্গ : পুৰুষ	DDB1751402 ফটো উপলব্ধ
583 নাম : সীমান্ত দিহিঙ্গীয়া পিতাৰ নাম: কমল দিহিঙ্গীয়া ঘৰ নং : 113 ক বয়স : 20 লিঙ্গ : পুৰুষ	OHK0049452 ফটো উপলব্ধ	584 নাম : সুশান্ত দিহিঙ্গীয়া পিতাৰ নাম: কমল দিহিঙ্গীয়া ঘৰ নং : ১১৩ ক বয়স : 20 লিঙ্গ : পুৰুষ	OHK0049494 ফটো উপলব্ধ	585 নাম : সাগৰীকা দিহিঙ্গীয়া পিতাৰ নাম: কমল দিহিঙ্গীয়া ঘৰ নং : ১১৩ ক বয়স : 28 লিঙ্গ : মহিলা	DDB0176511 ফটো উপলব্ধ
586 নাম : কমল দিহিঙ্গীয়া পিতাৰ নাম: নিত্যানন্দ দিহিঙ্গীয়া ঘৰ নং : ১১৩ ক বয়স : 54 লিঙ্গ : পুৰুষ	DDB1469869 ফটো উপলব্ধ	#2 587 নাম : মীৰা গোঁহাই দিহিঙ্গীয়া স্বামীৰ নাম: কমল দিহিঙ্গীয়া ঘৰ নং : ১১৩ ক বয়স : 44 লিঙ্গ : মহিলা	DDB1469870 ফটো উপলব্ধ	588 নাম : অমৃত প্ৰভা সিংহ স্বামীৰ নাম: ৰূপেশ্বৰ সিংহ ঘৰ নং : ১১৪ বয়স : 68 লিঙ্গ : মহিলা	DDB1469916 ফটো উপলব্ধ
589 নাম : গায়ত্ৰী সিংহ পিতাৰ নাম: ৰূপেশ্বৰ সিংহ ঘৰ নং : ১১৪ বয়স : 33 লিঙ্গ : মহিলা	DDB0012807 ফটো উপলব্ধ	590 নাম : জয়ন্ত বৰগোহাঁই পিতাৰ নাম: জয়ৰাম বৰগোহাঁই ঘৰ নং : ১১৫ বয়স : 48 লিঙ্গ : পুৰুষ	DDB1469972 ফটো উপলব্ধ	591 নাম : দৃষ্টি ৰেখা বৰগোহাঁই স্বামীৰ নাম: জয়ন্ত বৰগোহাঁই ঘৰ নং : ১১৫ বয়স : 48 লিঙ্গ : মহিলা	DDB1751504 ফটো উপলব্ধ
592 নাম : দিগন্ত বৰগোহাঁই পিতাৰ নাম: জয়ৰাম বৰগোহাঁই ঘৰ নং : ১১৫ বয়স : 46 লিঙ্গ : পুৰুষ	DDB1469983 ফটো উপলব্ধ	593 নাম : এন খামু ছেং বৰগোহাঁই পিতাৰ নাম: দিগন্ত বৰগোহাঁই ঘৰ নং : ১১৫ বয়স : 21 লিঙ্গ : পুৰুষ	DDB1793595 ফটো উপলব্ধ	594 নাম : লক্ষী বৰগোহাঁই পিতাৰ নাম: জয়ৰাম বৰগোহাঁই ঘৰ নং : ১১৫ ক বয়স : 54 লিঙ্গ : পুৰুষ	DDB1469950 ফটো উপলব্ধ
595 নাম : ৰেণুকা বৰগোহাঁই স্বামীৰ নাম: লক্ষী বৰগোহাঁই ঘৰ নং : ১১৫ ক বয়স : 43 লিঙ্গ : মহিলা	DDB1469961 ফটো উপলব্ধ	596 নাম : নপৰজ্যোতি বৰগোহাঁই পিতাৰ নাম: লক্ষী বৰগোহাঁই ঘৰ নং : ১১৫ ক বয়স : 23 লিঙ্গ : পুৰুষ	DDB0333781 ফটো উপলব্ধ	# 597 নাম : জয়মতী ফুকন স্বামীৰ নাম: জয়ন্ত কুমাৰ বৰুৱা ঘৰ নং : ১১৬ বয়স : 55 লিঙ্গ : মহিলা	DDB1471905 ফটো উপলব্ধ
598 নাম : ফনিন্দ্ৰ কুমাৰ বৰুৱা পিতাৰ নাম: লক্ষ্য কুমাৰ বৰুৱা ঘৰ নং : ১১৬ বয়স : 51 লিঙ্গ : পুৰুষ	DDB1470037 ফটো উপলব্ধ	599 নাম : গুন বৰুৱা পিতাৰ নাম: লক্ষ্য বৰুৱা ঘৰ নং : ১১৬ বয়স : 47 লিঙ্গ : পুৰুষ	DDB1470048 ফটো উপলব্ধ	600 নাম : মিলি হাজৰীকা বৰুৱা স্বামীৰ নাম: গুন বৰুৱা ঘৰ নং : ১১৬ বয়স : 30 লিঙ্গ : মহিলা	DDB0454157 ফটো উপলব্ধ



601 নাম : মনালিচা বৈঠক স্বামীৰ নাম: ফনিদ্র কুমাৰ বৰুৱা ঘৰ নং : ১১৬খ বয়স : 44 লিঙ্গ : মহিলা	DDB0013839 ফটো উপলব্ধ	602 নাম : যমুনা তামথা স্বামীৰ নাম: তুফান তামথা ঘৰ নং : ১১৭ বয়স : 48 লিঙ্গ : মহিলা	DDB1470060 ফটো উপলব্ধ	603 নাম : তুষা তামাং মাতৃৰ নাম: যমুনা তামাং ঘৰ নং : ১১৭ বয়স : 22 লিঙ্গ : মহিলা	DDB0534651 ফটো উপলব্ধ
604 নাম : পবৰী গগৈ ৰাজকোঁৱৰ স্বামীৰ নাম: জয়ন্ত ৰাজকোঁৱৰ ঘৰ নং : ১১৭গ বয়স : 43 লিঙ্গ : মহিলা	DDB0534008 ফটো উপলব্ধ	605 নাম : শাৰধা লামা স্বামীৰ নাম: বৃষা লামা ঘৰ নং : ১১৮ বয়স : 58 লিঙ্গ : মহিলা	DDB1470071 ফটো উপলব্ধ	606 নাম : সংগীতা লামা মাতৃৰ নাম: সাৰদা তামাং লামা ঘৰ নং : ১১৮ বয়স : 43 লিঙ্গ : মহিলা	DDB0176644 ফটো উপলব্ধ
607 নাম : শোভা লামা মাতৃৰ নাম: সাৰদা তামাং লামা ঘৰ নং : ১১৮ বয়স : 40 লিঙ্গ : মহিলা	DDB1470106 ফটো উপলব্ধ	608 নাম : চমন লামা মাতৃৰ নাম: সাৰদা তামাং লামা ঘৰ নং : ১১৮ বয়স : 39 লিঙ্গ : পুৰুষ	DDB1470117 ফটো উপলব্ধ	609 নাম : ৰূপেশ্বৰী গগৈ স্বামীৰ নাম: শশধৰ গগৈ ঘৰ নং : ১১৯ বয়স : 70 লিঙ্গ : মহিলা	DDB1470128 ফটো উপলব্ধ
610 নাম : বিমল গগৈ পিতাৰ নাম: শশধৰ গগৈ ঘৰ নং : ১১৯ বয়স : 48 লিঙ্গ : পুৰুষ	DDB1470139 ফটো উপলব্ধ	611 নাম : দুৰ্গমণি সন্দিকৈ গগৈ স্বামীৰ নাম: বিমল গগৈ ঘৰ নং : ১১৯ বয়স : 44 লিঙ্গ : মহিলা	DDB1470140 ফটো উপলব্ধ	612 নাম : ময়ূৰী গগৈ পিতাৰ নাম: বিমল গগৈ ঘৰ নং : ১১৯ বয়স : 25 লিঙ্গ : মহিলা	DDB0333823 ফটো উপলব্ধ
613 নাম : অৰ্পিতা গগৈ পিতাৰ নাম: বিমল গগৈ ঘৰ নং : ১১৯ বয়স : 20 লিঙ্গ : মহিলা	OHK0039388 ফটো উপলব্ধ	614 নাম : উপেন গগৈ পিতাৰ নাম: নিত্যানন্দ গগৈ ঘৰ নং : ১২০ বয়স : 51 লিঙ্গ : পুৰুষ	DDB1470151 ফটো উপলব্ধ	615 নাম : গিতিমণী গগৈ স্বামীৰ নাম: উপেন গগৈ ঘৰ নং : ১২০ বয়স : 49 লিঙ্গ : মহিলা	DDB1470162 ফটো উপলব্ধ
616 নাম : হীৰেণ কুমাৰ গগৈ পিতাৰ নাম: মেঘনাথ গগৈ ঘৰ নং : ১২১ বয়স : 61 লিঙ্গ : পুৰুষ	DDB1470184 ফটো উপলব্ধ	617 নাম : অনুমণি গগৈ স্বামীৰ নাম: হিৰেনকুমাৰ গগৈ ঘৰ নং : ১২১ বয়স : 55 লিঙ্গ : মহিলা	DDB1470195 ফটো উপলব্ধ	618 নাম : উদ্দীপ্ত কৃষ্ণ্যপ গগৈ পিতাৰ নাম: হিৰেন কুমাৰ গগৈ ঘৰ নং : ১২১ বয়স : 24 লিঙ্গ : পুৰুষ	DDB0473215 ফটো উপলব্ধ
619 নাম : প্ৰেম বাইলুং পিতাৰ নাম: দীননাথ বাইলুং ঘৰ নং : ১২২ বয়স : 63 লিঙ্গ : পুৰুষ	DDB1470208 ফটো উপলব্ধ	620 নাম : জৰী জ্যোতি গগৈ স্বামীৰ নাম: প্ৰেম বাইলুং ঘৰ নং : ১২২ বয়স : 49 লিঙ্গ : মহিলা	DDB1470219 ফটো উপলব্ধ	621 নাম : সুপ্ৰিয়া বাইলুং পিতাৰ নাম: প্ৰেম বাইলুং ঘৰ নং : ১২২ বয়স : 27 লিঙ্গ : মহিলা	DDB0204271 ফটো উপলব্ধ
622 নাম : হাজিৰা খাতুন স্বামীৰ নাম: চাহাবুদ্দিন আহমেদ ঘৰ নং : ১২৪ বয়স : 75 লিঙ্গ : মহিলা	DDB1470220 ফটো উপলব্ধ	623 নাম : মুহিব আহমেদ পিতাৰ নাম: চাহাবুদ্দিন আহমেদ ঘৰ নং : ১২৪ বয়স : 46 লিঙ্গ : পুৰুষ	DDB1470231 ফটো উপলব্ধ	624 নাম : নিজামউদ্দিন আহমেদ পিতাৰ নাম: চাহাবুদ্দিন আহমেদ ঘৰ নং : ১২৪ বয়স : 40 লিঙ্গ : পুৰুষ	DDB1470253 ফটো উপলব্ধ
625 নাম : আবেদা বেগম স্বামীৰ নাম: মুহিব আহমেদ ঘৰ নং : ১২৪ বয়স : 37 লিঙ্গ : মহিলা	DDB0510446 ফটো উপলব্ধ	626 নাম : ফৰিদা বেগম স্বামীৰ নাম: মফিজউদ্দিন আহমেদ ঘৰ নং : ১২৪ বয়স : 31 লিঙ্গ : মহিলা	DDB0333914 ফটো উপলব্ধ	627 নাম : জেচমীন জমান পিতাৰ নাম: মঃ জয়নুল আহমেদ ঘৰ নং : 124 বয়স : 28 লিঙ্গ : মহিলা	CRX0237891 ফটো উপলব্ধ
628 নাম : টুটমণি গোৱালা স্বামীৰ নাম: হৰি প্ৰসাদ গোৱালা ঘৰ নং : ১২৬ বয়স : 50 লিঙ্গ : মহিলা	DDB1470275 ফটো উপলব্ধ	629 নাম : সুমীত গোৱালা পিতাৰ নাম: হৰি প্ৰসাদ গোৱালা ঘৰ নং : ১২৬ বয়স : 34 লিঙ্গ : পুৰুষ	DDB1470297 ফটো উপলব্ধ	630 নাম : উদয় গোৱালা পিতাৰ নাম: হৰি প্ৰসাদ গোৱালা ঘৰ নং : ১২৬ বয়স : 32 লিঙ্গ : পুৰুষ	DDB1470286 ফটো উপলব্ধ



631 নাম : জীন গোৱালা স্বামীৰ নাম: উদয় গোৱালা ঘৰ নং : ১২৬ বয়স : 32 লিঙ্গ : মহিলা	DDB1759471 ফটো উপলব্ধ	632 নাম : সুৰভী বুঢ়াগোহাঁই গোৱালা স্বামীৰ নাম: শশাঙ্ক প্ৰতিম গোৱালা ঘৰ নং : ১২৬ বয়স : 32 লিঙ্গ : মহিলা	OHK0049478 ফটো উপলব্ধ	633 নাম : শশাঙ্ক প্ৰতিম গোৱালা পিতাৰ নাম: হৰিপ্ৰসাদ গোৱালা ঘৰ নং : ১২৬ বয়স : 30 লিঙ্গ : পুৰুষ	DDB1751662 ফটো উপলব্ধ
634 নাম : সংগীতা গোৱালা স্বামীৰ নাম: চুমিত গোৱালা ঘৰ নং : ১২৬ বয়স : 23 লিঙ্গ : মহিলা	DDB0374199 ফটো উপলব্ধ	635 নাম : পংখী গগৈ পিতাৰ নাম: যুগল গগৈ ঘৰ নং : ১২৬ক বয়স : 29 লিঙ্গ : মহিলা	DDB0176651 ফটো উপলব্ধ	636 নাম : বৰ্ষা গগৈ পিতাৰ নাম: যুগল গগৈ ঘৰ নং : ১২৬ক বয়স : 26 লিঙ্গ : মহিলা	DDB0204321 ফটো উপলব্ধ
637 নাম : কাশ্যপ গগৈ পিতাৰ নাম: যুগল গগৈ ঘৰ নং : ১২৬ক বয়স : 23 লিঙ্গ : পুৰুষ	DDB1759505 ফটো উপলব্ধ	638 নাম : কৌশিক কুশ্যপ চেতিয়া পিতাৰ নাম: দিলীপ চেতিয়া ঘৰ নং : 126খ বয়স : 21 লিঙ্গ : পুৰুষ	OHK0061184 ফটো উপলব্ধ	639 নাম : যুগল গগৈ পিতাৰ নাম: কালিৰাম গগৈ ঘৰ নং : ১২৬ক বয়স : 62 লিঙ্গ : পুৰুষ	DDB1470300 ফটো উপলব্ধ
640 নাম : দিলীপ চেতিয়া পিতাৰ নাম: সৰ্বানন্দ চেতিয়া ঘৰ নং : ১২৬খ বয়স : 60 লিঙ্গ : পুৰুষ	DDB1470333 ফটো উপলব্ধ	641 নাম : ভানু চেতিয়া স্বামীৰ নাম: দিলীপ চেতিয়া ঘৰ নং : ১২৬খ বয়স : 47 লিঙ্গ : মহিলা	DDB1470344 ফটো উপলব্ধ	642 নাম : উমাকান্ত চেতিয়া পিতাৰ নাম: সৰ্বানন্দ চেতিয়া ঘৰ নং : ১২৭ বয়স : 52 লিঙ্গ : পুৰুষ	DDB1470366 ফটো উপলব্ধ
643 নাম : জোনালী চেতিয়া স্বামীৰ নাম: উমাকান্ত চেতিয়া ঘৰ নং : ১২৭ বয়স : 44 লিঙ্গ : মহিলা	DDB1470377 ফটো উপলব্ধ	644 নাম : হৰিদাস পাল পিতাৰ নাম: ৰাকেশ পাল ঘৰ নং : ১২৮ বয়স : 56 লিঙ্গ : পুৰুষ	DDB1470424 ফটো উপলব্ধ	# 645 নাম : বিকী পাল পিতাৰ নাম: হৰিদাস পাল ঘৰ নং : ১২৮ বয়স : 28 লিঙ্গ : পুৰুষ	DDB0019778 ফটো উপলব্ধ
# 646 নাম : পঙ্কজ পাল পিতাৰ নাম: হৰিদাস পাল ঘৰ নং : ১২৮ বয়স : 26 লিঙ্গ : পুৰুষ	DDB0403253 ফটো উপলব্ধ	# 647 নাম : সুমিত্ৰা মহন স্বামীৰ নাম: নগেন মহন ঘৰ নং : ১২৮ বয়স : 58 লিঙ্গ : মহিলা	DDB1470399 ফটো উপলব্ধ	648 নাম : পিনাকী পাল স্বামীৰ নাম: পতাপ পল ঘৰ নং : 129 বয়স : 50 লিঙ্গ : মহিলা	DDB1470435 ফটো উপলব্ধ
# 649 নাম : কল্যাণ জ্যোতি মহন পিতাৰ নাম: নগেন মোহন ঘৰ নং : ১২৮ বয়স : 44 লিঙ্গ : পুৰুষ	DDB1470402 ফটো উপলব্ধ	# 650 নাম : নবজ্যোতি মহন পিতাৰ নাম: নগেন মহন ঘৰ নং : ১২৮ বয়স : 41 লিঙ্গ : পুৰুষ	DDB1470413 ফটো উপলব্ধ	651 নাম : হীৰকজ্যোতি বুঢ়াগোঁহাঁই পিতাৰ নাম: জয়নাৰায়ন বুঢ়াগোঁহাঁই ঘৰ নং : ১২৯ক বয়স : 27 লিঙ্গ : পুৰুষ	DDB0333963 ফটো উপলব্ধ
652 নাম : আকাশ বুঢ়াগোঁহাঁই পিতাৰ নাম: জয়নাৰায়ণ বুঢ়াগোঁহাঁই ঘৰ নং : ১২৯ক বয়স : 25 লিঙ্গ : পুৰুষ	DDB0333872 ফটো উপলব্ধ	653 নাম : জয়নাৰায়ণ বুঢ়াগোঁহাঁই পিতাৰ নাম: গৌৰেশ্বৰ বুঢ়াগোঁহাঁই ঘৰ নং : ১২৯ক বয়স : 50 লিঙ্গ : পুৰুষ	DDB1470446 ফটো উপলব্ধ	654 নাম : পূৰ্ণিমা বুঢ়াগোঁহাঁই স্বামীৰ নাম: জয়নাৰায়ণ বুঢ়াগোঁহাঁই ঘৰ নং : ১২৯ক বয়স : 45 লিঙ্গ : মহিলা	DDB1470457 ফটো উপলব্ধ
655 নাম : দিপাঞ্জলী বৰুৱা স্বামীৰ নাম: নৰেন মহন ঘৰ নং : ১৩০ বয়স : 58 লিঙ্গ : মহিলা	DDB1470479 ফটো উপলব্ধ	656 নাম : সৌৰভ মহন পিতাৰ নাম: নৰেন মহন ঘৰ নং : ১৩০ বয়স : 38 লিঙ্গ : পুৰুষ	DDB1470491 ফটো উপলব্ধ	657 নাম : মঃ অখতৰ জামাল পিতাৰ নাম: মঃ জালিল আনচাৰী ঘৰ নং : ১৩০ক বয়স : 55 লিঙ্গ : পুৰুষ	DDB1470504 ফটো উপলব্ধ
658 নাম : আখতাৰা বেগম স্বামীৰ নাম: মঃ অখতৰ জামাল ঘৰ নং : ১৩০ক বয়স : 47 লিঙ্গ : মহিলা	DDB1470515 ফটো উপলব্ধ	659 নাম : আয়েশা অখতৰ পিতাৰ নাম: অখতৰ জামাল ঘৰ নং : 130ক বয়স : 19 লিঙ্গ : মহিলা	OHK0101584 ফটো উপলব্ধ	660 নাম : মহেন্দ্ৰ নাথ মহন পিতাৰ নাম: মুখেশ্বৰ মহন ঘৰ নং : ১৩১ বয়স : 70 লিঙ্গ : পুৰুষ	DDB1470537 ফটো উপলব্ধ



661 নাম : প্ৰাঞ্জল মহন পিতাৰ নাম: মহেন্দ্ৰ নাথ মহন ঘৰ নং : ১৩১ বয়স : 42 লিঙ্গ : পুৰুষ	DDB1470560	# 662 নাম : শিখা গগৈ মহন স্বামীৰ নাম: প্ৰাঞ্জল মহন ঘৰ নং : ১৩১ বয়স : 35 লিঙ্গ : মহিলা	DDB0177105	663 নাম : দুৰ্গেশ্বৰ লখুৰাখন পিতাৰ নাম: গোলীপ লখুৰাখন ঘৰ নং : ১৩১ক বয়স : 68 লিঙ্গ : পুৰুষ	DDB1470582
664 নাম : প্ৰভা লখুৰাখন স্বামীৰ নাম: দুৰ্গেশ্বৰ লখুৰাখন ঘৰ নং : ১৩১ক বয়স : 58 লিঙ্গ : মহিলা	DDB1470593	665 নাম : প্ৰনয় লখুৰাখন পিতাৰ নাম: দুৰ্গেশ্বৰ লখুৰাখন ঘৰ নং : ১৩১ক বয়স : 33 লিঙ্গ : পুৰুষ	DDB1472395	S 666 নাম : সন্দমোনী লখুৰাখন পিতাৰ নাম: দুৰ্গেশ্বৰ লখুৰাখন ঘৰ নং : ১৩১ক বয়স : 30 লিঙ্গ : মহিলা	DDB1751424
667 নাম : বিনয় কুমাৰ গগৈ পিতাৰ নাম: গুনীন্দ্ৰ নাথ গগৈ ঘৰ নং : ১৩২ বয়স : 86 লিঙ্গ : পুৰুষ	DDB1470606	668 নাম : গুনলতা গগৈ স্বামীৰ নাম: বিনয় গগৈ ঘৰ নং : ১৩২ বয়স : 68 লিঙ্গ : মহিলা	DDB1470617	669 নাম : মানসপ্ৰতিম গগৈ পিতাৰ নাম: বিনয় কুমাৰ গগৈ ঘৰ নং : ১৩২ বয়স : 44 লিঙ্গ : পুৰুষ	DDB1470639
670 নাম : মনচুৰ গগৈ পিতাৰ নাম: বিনয় গগৈ ঘৰ নং : ১৩২ বয়স : 44 লিঙ্গ : মহিলা	DDB0280297	671 নাম : বঞ্জনা দিহিঙীয়া স্বামীৰ নাম: ইন্দ্ৰকান্ত শেনচোৱা ঘৰ নং : ১৩৩ বয়স : 55 লিঙ্গ : মহিলা	DDB1470651	672 নাম : জিন্টু শেনচোৱা পিতাৰ নাম: ইন্দ্ৰকান্ত শেনচোৱা ঘৰ নং : ১৩৩ বয়স : 30 লিঙ্গ : পুৰুষ	DDB1751366
673 নাম : চিন্টু শেনচোৱা পিতাৰ নাম: ইন্দ্ৰ কান্ত শেনচোৱা ঘৰ নং : ১৩৩ বয়স : 28 লিঙ্গ : পুৰুষ	DDB0177113	E 674 নাম : গনেশ দিহিঙীয়া পিতাৰ নাম: কুঞ্জচন্দ্ৰ দিহিঙীয়া ঘৰ নং : ১৩৪ বয়স : 85 লিঙ্গ : পুৰুষ	DDB1470673	E 675 নাম : হিৰণ্য দিহিঙীয়া স্বামীৰ নাম: গনেশ চন্দ্ৰ দিহিঙীয়া ঘৰ নং : ১৩৪ বয়স : 75 লিঙ্গ : মহিলা	DDB1470684
676 নাম : অপৰূপা বৰগোঁহাই দিহিঙীয়া স্বামীৰ নাম: চন্দন কুমাৰ দিহিঙীয়া ঘৰ নং : ১৩৪ বয়স : 57 লিঙ্গ : মহিলা	DDB1470708	677 নাম : চন্দন কুমাৰ দিহিঙীয়া পিতাৰ নাম: গনেশ চন্দ্ৰ দিহিঙীয়া ঘৰ নং : ১৩৪ বয়স : 56 লিঙ্গ : পুৰুষ	DDB1470695	678 নাম : কাকলি দিহিঙীয়া পিতাৰ নাম: গনেশ দিহিঙীয়া ঘৰ নং : ১৩৪ বয়স : 54 লিঙ্গ : মহিলা	DDB1470719
679 নাম : কন্দন ৰাজ দিহিঙীয়া পিতাৰ নাম: চন্দন কুমাৰ দিহিঙীয়া ঘৰ নং : ১৩৪ বয়স : 25 লিঙ্গ : পুৰুষ	DDB0417709	680 নাম : ছায়া শইকীয়া স্বামীৰ নাম: কেশৱ শইকীয়া ঘৰ নং : ১৩৫ বয়স : 60 লিঙ্গ : মহিলা	DDB1470731	681 নাম : বিশ্বজিত শইকীয়া পিতাৰ নাম: কেশৱ শইকীয়া ঘৰ নং : ১৩৫ বয়স : 41 লিঙ্গ : পুৰুষ	DDB1470742
682 নাম : মৌচমী খাউঙ শইকীয়া স্বামীৰ নাম: বিশ্বজিত শইকীয়া ঘৰ নং : ১৩৫ বয়স : 41 লিঙ্গ : মহিলা	DDB0269472	683 নাম : মৈচমী শইকীয়া পিতাৰ নাম: কেশৱ শইকীয়া ঘৰ নং : ১৩৫ বয়স : 36 লিঙ্গ : মহিলা	DDB0280339	684 নাম : বীৰেণ নেওগ পিতাৰ নাম: নৰেন নেওগ ঘৰ নং : ১৩৬ বয়স : 43 লিঙ্গ : পুৰুষ	DDB1472577
#2 685 নাম : বনুমা গগৈ নেওগ স্বামীৰ নাম: বীৰেণ নেওগ ঘৰ নং : ১৩৬ বয়স : 40 লিঙ্গ : মহিলা	DDB1470764	686 নাম : অৰুন বৰুৱা পিতাৰ নাম: প্ৰেমধৰ বৰুৱা ঘৰ নং : ১৩৭ বয়স : 59 লিঙ্গ : পুৰুষ	DDB1470775	687 নাম : বিজু বৰগোঁহাই বৰুৱা স্বামীৰ নাম: অৰুন বৰুৱা ঘৰ নং : ১৩৭ বয়স : 59 লিঙ্গ : মহিলা	DDB1470786
688 নাম : ঈশা বৰুৱা পিতাৰ নাম: অৰুন বৰুৱা ঘৰ নং : ১৩৭ বয়স : 22 লিঙ্গ : মহিলা	OHK0046409	689 নাম : ভবানন্দ দিহিঙীয়া পিতাৰ নাম: ফণীধৰ দিহিঙীয়া ঘৰ নং : ১৩৮ বয়স : 70 লিঙ্গ : পুৰুষ	DDB1470800	690 নাম : অনন্যপ্ৰভা দিহিঙীয়া স্বামীৰ নাম: ভবানন্দ দিহিঙীয়া ঘৰ নং : ১৩৮ বয়স : 61 লিঙ্গ : মহিলা	DDB1751560



691 নাম : কমল বৰগোহাঁই পিতাৰ নাম: পানিন্দ্র বৰগোহাঁই ঘৰ নং : ১৩৯ বয়স : 58 লিঙ্গ : পুৰুষ	DDB1470822 ফটো উপলব্ধ	692 নাম : দিপাঞ্জলী দিহিঙীয়া বৰগোহাঁই স্বামীৰ নাম: কমল বৰগোহাঁই ঘৰ নং : ১৩৯ বয়স : 57 লিঙ্গ : মহিলা	DDB1470833 ফটো উপলব্ধ	693 নাম : শশাংক শংকৰ বৰগোহাঁই পিতাৰ নাম: কমল বৰগোহাঁই ঘৰ নং : ১৩৯ বয়স : 28 লিঙ্গ : পুৰুষ	DDB0024869 ফটো উপলব্ধ
694 নাম : কৰবী কাঞ্চন বৰগোহাঁই পিতাৰ নাম: কমল বৰগোহাঁই ঘৰ নং : ১৩৯ বয়স : 27 লিঙ্গ : মহিলা	DDB0280347 ফটো উপলব্ধ	695 নাম : প্রার্থনা বৰগোহাঁই পিতাৰ নাম: মানস জ্যোতি বৰগোহাঁই ঘৰ নং : ১৩৯ক বয়স : 21 লিঙ্গ : মহিলা	OHK0045401 ফটো উপলব্ধ	696 নাম : মানসজ্যোতি বৰগোহাঁই পিতাৰ নাম: পানিন্দ্র বৰগোহাঁই ঘৰ নং : ১৩৯ক বয়স : 50 লিঙ্গ : পুৰুষ	DDB1470844 ফটো উপলব্ধ
697 নাম : মীনাক্ষী বৰগোহাঁই স্বামীৰ নাম: মানসজ্যোতি বৰগোহাঁই ঘৰ নং : ১৩৯ক বয়স : 45 লিঙ্গ : মহিলা	DDB1470855 ফটো উপলব্ধ	698 নাম : ভানুমনি বৰুৱা স্বামীৰ নাম: গগন দিহিঙীয়া ঘৰ নং : ১৪০ বয়স : 65 লিঙ্গ : মহিলা	DDB1470877 ফটো উপলব্ধ	699 নাম : সিদ্ধার্থ শংকৰ দিহিঙীয়া পিতাৰ নাম: গগন দিহিঙীয়া ঘৰ নং : ১৪০ বয়স : 38 লিঙ্গ : পুৰুষ	DDB1470888 ফটো উপলব্ধ
700 নাম : তপস্যা দিহিঙীয়া পিতাৰ নাম: গগন দিহিঙীয়া ঘৰ নং : ১৪০ বয়স : 36 লিঙ্গ : মহিলা	DDB1471687 ফটো উপলব্ধ	701 নাম : পিংকী কাকতি স্বামীৰ নাম: সিদ্ধার্থ শংকৰ দিহিঙীয়া ঘৰ নং : ১৪০ বয়স : 34 লিঙ্গ : মহিলা	GPK7440235 ফটো উপলব্ধ	702 নাম : অনৰাগ দিহিঙীয়া পিতাৰ নাম: গগন দিহিঙীয়া ঘৰ নং : ১৪০ বয়স : 30 লিঙ্গ : পুৰুষ	DDB0167965 ফটো উপলব্ধ
703 নাম : বঞ্জন বৰগোহাঁই পিতাৰ নাম: মহেন্দ্ৰ নাথ বৰগোহাঁই ঘৰ নং : ১৪১ বয়স : 58 লিঙ্গ : পুৰুষ	DDB1470899 ফটো উপলব্ধ	704 নাম : বিমলা বৰগোহাঁই স্বামীৰ নাম: বঞ্জন বৰগোহাঁই ঘৰ নং : ১৪১ বয়স : 54 লিঙ্গ : মহিলা	DDB1470902 ফটো উপলব্ধ	705 নাম : নাইনা বৰগোহাঁই পিতাৰ নাম: বঞ্জন বৰগোহাঁই ঘৰ নং : ১৪১ বয়স : 29 লিঙ্গ : মহিলা	DDB0026617 ফটো উপলব্ধ
706 নাম : এলিনা বেগম স্বামীৰ নাম: চিৰাজুদ্দিন আহমেদ ঘৰ নং : ১৪২ বয়স : 70 লিঙ্গ : মহিলা	DDB1470957 ফটো উপলব্ধ	# 707 নাম : নুৰুল আহমেদ পিতাৰ নাম: চিৰাজ উদ্দিন আহমেদ ঘৰ নং : ১৪২ বয়স : 61 লিঙ্গ : পুৰুষ	DDB1472475 ফটো উপলব্ধ	708 নাম : ছাফিৰা আহমেদ স্বামীৰ নাম: নুৰুল আহমেদ ঘৰ নং : ১৪২ বয়স : 56 লিঙ্গ : মহিলা	DDB0177311 ফটো উপলব্ধ
709 নাম : ছৰিফুদ্দিন আহমেদ পিতাৰ নাম: চিৰাজুদ্দিন আহমেদ ঘৰ নং : ১৪২ বয়স : 46 লিঙ্গ : পুৰুষ	DDB1470968 ফটো উপলব্ধ	710 নাম : আজমিৰা বেগম স্বামীৰ নাম: ছৰিফুদ্দিন আহমেদ ঘৰ নং : ১৪২ বয়স : 44 লিঙ্গ : মহিলা	DDB1471007 ফটো উপলব্ধ	711 নাম : নিজামুদ্দিন আহমেদ পিতাৰ নাম: চিৰাজুদ্দিন আহমেদ ঘৰ নং : ১৪২ বয়স : 43 লিঙ্গ : পুৰুষ	DDB1470979 ফটো উপলব্ধ
712 নাম : নাচিৰুল বেগম স্বামীৰ নাম: নিজামুদ্দিন আহমেদ ঘৰ নং : ১৪২ বয়স : 35 লিঙ্গ : মহিলা	DDB1759539 ফটো উপলব্ধ	713 নাম : আতিফ আহমেদ পিতাৰ নাম: নুৰুল আহমেদ ঘৰ নং : ১৪২ বয়স : 30 লিঙ্গ : পুৰুষ	DDB0177634 ফটো উপলব্ধ	714 নাম : বিলকিছ বেগম স্বামীৰ নাম: আতিফ আহমেদ ঘৰ নং : 142 বয়স : 22 লিঙ্গ : মহিলা	OHK0018028 ফটো উপলব্ধ
# 715 নাম : বুণা আহমেদ পিতাৰ নাম: চৰিফুদ্দিন আহমেদ ঘৰ নং : ১৪২ বয়স : 20 লিঙ্গ : মহিলা	OHK0058933 ফটো উপলব্ধ	716 নাম : মালেক আহমেদ পিতাৰ নাম: আব্দুল চাত্তাৰ ঘৰ নং : ১৪৩ বয়স : 79 লিঙ্গ : পুৰুষ	DDB1471018 ফটো উপলব্ধ	717 নাম : মৰিয়ম বেগম স্বামীৰ নাম: খালেক আহমেদ ঘৰ নং : ১৪৪ বয়স : 65 লিঙ্গ : মহিলা	DDB1471041 ফটো উপলব্ধ
718 নাম : কাদিৰ আহমেদ পিতাৰ নাম: খালেক আহমেদ ঘৰ নং : ১৪৪ বয়স : 47 লিঙ্গ : পুৰুষ	DDB1471052 ফটো উপলব্ধ	# 719 নাম : ৰাহিদ আহমেদ পিতাৰ নাম: খালেক আহমেদ ঘৰ নং : ১৪০ বয়স : 40 লিঙ্গ : পুৰুষ	DDB1471063 ফটো উপলব্ধ	720 নাম : নাজিমা বেগম স্বামীৰ নাম: কাদিৰ আহমেদ ঘৰ নং : ১৪৪ বয়স : 36 লিঙ্গ : মহিলা	DDB1472168 ফটো উপলব্ধ



# 721 নাম : তচলিমা খাতুন স্বামীৰ নাম: রাহিদ আহমেদ ঘৰ নং : ৯০০ বয়স : 36 লিঙ্গ : মহিলা	DDB0334029	ফটো উপলব্ধ	722 নাম : আব্দুল আহমেদ পিতাৰ নাম: খালেক আহমেদ ঘৰ নং : ১৪৪ বয়স : 31 লিঙ্গ : পুৰুষ	DDB1472157	ফটো উপলব্ধ	E 723 নাম : জামাল আহমেদ পিতাৰ নাম: আলাউদ্দিন আহমেদ ঘৰ নং : ১৪৫ বয়স : 55 লিঙ্গ : পুৰুষ	DDB1471085	ফটো উপলব্ধ
724 নাম : বাণী আহমেদ স্বামীৰ নাম: জামাল আহমেদ ঘৰ নং : ১৪৫ বয়স : 45 লিঙ্গ : মহিলা	DDB1471096	ফটো উপলব্ধ	725 নাম : চফি উদ্দীন আহমেদ পিতাৰ নাম: আলাউদ্দিন আহমেদ ঘৰ নং : ১৪৫ বয়স : 45 লিঙ্গ : পুৰুষ	DDB1471109	ফটো উপলব্ধ	726 নাম : জেচমিন আহমেদ পিতাৰ নাম: জামাল আহমেদ ঘৰ নং : ১৪৫ বয়স : 19 লিঙ্গ : মহিলা	OHK0088773	ফটো উপলব্ধ
727 নাম : বুলু হাজৰিকা স্বামীৰ নাম: ইন্দেশ্বৰ হাজৰিকা ঘৰ নং : ১৪৬ বয়স : 60 লিঙ্গ : মহিলা	DDB1471110	ফটো উপলব্ধ	#2 728 নাম : দিপন হাজৰিকা পিতাৰ নাম: ইন্দেশ্বৰ হাজৰিকা ঘৰ নং : ১৪৬ ক বয়স : 44 লিঙ্গ : পুৰুষ	DDB1471121	ফটো উপলব্ধ	729 নাম : মন্তু বেগম স্বামীৰ নাম: চফি আহমেদ ঘৰ নং : ১৪৬ বয়স : 43 লিঙ্গ : মহিলা	DDB1751617	ফটো উপলব্ধ
730 নাম : বুৰী হাজৰিকা পিতাৰ নাম: ইন্দেশ্বৰ হাজৰিকা ঘৰ নং : ১৪৬ বয়স : 41 লিঙ্গ : মহিলা	DDB1471132	ফটো উপলব্ধ	#2 731 নাম : সৰজ হাজৰিকা স্বামীৰ নাম: দিপন হাজৰিকা ঘৰ নং : ১৪৬ ক বয়স : 39 লিঙ্গ : মহিলা	DDB1471927	ফটো উপলব্ধ	732 নাম : সাধন পাল পিতাৰ নাম: শান্ত পাল ঘৰ নং : ১৪৭ বয়স : 70 লিঙ্গ : পুৰুষ	DDB1471143	ফটো উপলব্ধ
733 নাম : নিয়তি পাল স্বামীৰ নাম: সাধন পাল ঘৰ নং : ১৪৭ বয়স : 63 লিঙ্গ : মহিলা	DDB1471154	ফটো উপলব্ধ	734 নাম : নিপু পাল পিতাৰ নাম: নিপু পাল ঘৰ নং : ১৪৭ বয়স : 60 লিঙ্গ : পুৰুষ	DDB1471165	ফটো উপলব্ধ	735 নাম : অজন্তা পাল স্বামীৰ নাম: নিপু পাল ঘৰ নং : ১৪৭ বয়স : 54 লিঙ্গ : মহিলা	DDB1471176	ফটো উপলব্ধ
736 নাম : সজল পাল পিতাৰ নাম: সাধন পাল ঘৰ নং : ১৪৭ বয়স : 40 লিঙ্গ : পুৰুষ	DDB1471187	ফটো উপলব্ধ	737 নাম : সজিত পাল পিতাৰ নাম: শমবেন্দ্র পাল ঘৰ নং : 147 বয়স : 39 লিঙ্গ : পুৰুষ	OHK0090902	ফটো উপলব্ধ	738 নাম : বিমল পাল পিতাৰ নাম: সাধন পাল ঘৰ নং : ১৪৭ বয়স : 38 লিঙ্গ : পুৰুষ	DDB1471198	ফটো উপলব্ধ
739 নাম : মৌচুমী পাল স্বামীৰ নাম: সজল পাল ঘৰ নং : ১৪৭ বয়স : 34 লিঙ্গ : মহিলা	DDB0454330	ফটো উপলব্ধ	740 নাম : বিমি দে স্বামীৰ নাম: সজিত পাল ঘৰ নং : 147 বয়স : 27 লিঙ্গ : মহিলা	OHK0043828	ফটো উপলব্ধ	741 নাম : বিশাল পাল পিতাৰ নাম: নিপু পাল ঘৰ নং : ১৪৭ বয়স : 23 লিঙ্গ : পুৰুষ	DDB0334300	ফটো উপলব্ধ
742 নাম : মাধুৰী ভট্টাচাৰ্য্য স্বামীৰ নাম: ববীন্দ্রনাথ ভট্টাচাৰ্য্য ঘৰ নং : ১৪৮ বয়স : 55 লিঙ্গ : মহিলা	DDB1471212	ফটো উপলব্ধ	743 নাম : জাকিৰ হুছেইন মজুমদাৰ পিতাৰ নাম: জয়বুল হক মজুমদাৰ ঘৰ নং : ১৪৯ বয়স : 52 লিঙ্গ : পুৰুষ	DDB1471278	ফটো উপলব্ধ	744 নাম : আখতাৰ হুছেইন মজুমদাৰ পিতাৰ নাম: জাইবুল মজুমদাৰ ঘৰ নং : ১৪৯ বয়স : 48 লিঙ্গ : পুৰুষ	DDB1471290	ফটো উপলব্ধ
745 নাম : দিলাৰা বেগম স্বামীৰ নাম: জাকিৰ হুছেইন মজুমদাৰ ঘৰ নং : ১৪৯ বয়স : 42 লিঙ্গ : মহিলা	DDB1471289	ফটো উপলব্ধ	746 নাম : জেচমিন বেগম স্বামীৰ নাম: আফটাৰ মজুমদাৰ ঘৰ নং : ১৪৯ বয়স : 42 লিঙ্গ : মহিলা	DDB1471303	ফটো উপলব্ধ	747 নাম : আছিফ হুছেইন মজুমদাৰ পিতাৰ নাম: জাকিৰ হুছেইন মজুমদাৰ ঘৰ নং : ১৪৯ বয়স : 29 লিঙ্গ : পুৰুষ	DDB0177741	ফটো উপলব্ধ
748 নাম : আৰিফা মজুমদাৰ পিতাৰ নাম: আখতাৰ হুছেইন মজুমদাৰ ঘৰ নং : ১৪৯ বয়স : 24 লিঙ্গ : মহিলা	DDB0296160	ফটো উপলব্ধ	749 নাম : চৰিফা মজুমদাৰ পিতাৰ নাম: আখতাৰ হুছেইন মজুমদাৰ ঘৰ নং : ১৪৯ বয়স : 22 লিঙ্গ : মহিলা	DDB0533331	ফটো উপলব্ধ	750 নাম : আচিফা বেগম পিতাৰ নাম: জাকিৰ হুছেইন মজুমদাৰ ঘৰ নং : 149 বয়স : 22 লিঙ্গ : মহিলা	DDB1790211	ফটো উপলব্ধ



751 নাম : মাছুমা উল্লা স্বামীৰ নাম: আছফ হুছেইন মজুমদাৰ ঘৰ নং : 149 বয়স : 22 লিঙ্গ : মহিলা	DDB1790377	# 752 নাম : আবুল আলি পিতাৰ নাম: ফুকন আলি ঘৰ নং : 150 বয়স : 56 লিঙ্গ : পুৰুষ	DDB1471325	753 নাম : জাবেদ আলী পিতাৰ নাম: আবুল আলি ঘৰ নং : 150 বয়স : 39 লিঙ্গ : পুৰুষ	DDB1471347
754 নাম : হেমন্তী চৌহান স্বামীৰ নাম: ছাজাদ আলি ঘৰ নং : 150 বয়স : 37 লিঙ্গ : মহিলা	DDB0519488	755 নাম : চাজাদ আলি পিতাৰ নাম: মঃ আবুল আলি ঘৰ নং : 150 বয়স : 36 লিঙ্গ : পুৰুষ	DDB1471529	756 নাম : ইজাদ আলি পিতাৰ নাম: আবুল আলি ঘৰ নং : 150 বয়স : 33 লিঙ্গ : পুৰুষ	DDB1472260
# 757 নাম : ফাতেমা বেগম স্বামীৰ নাম: জাবেদ আলী ঘৰ নং : 150 বয়স : 26 লিঙ্গ : মহিলা	DDB0375477	758 নাম : তাসবীন জামান স্বামীৰ নাম: ইজাদ আলি ঘৰ নং : 150 বয়স : 25 লিঙ্গ : মহিলা	HYG1310499	759 নাম : বোবাজান আলি পিতাৰ নাম: নচিৰুদ্দিন আলি ঘৰ নং : 151 বয়স : 60 লিঙ্গ : পুৰুষ	DDB1471358
760 নাম : জাৰজিনা বেগম স্বামীৰ নাম: বোবাজান আলি ঘৰ নং : 151 বয়স : 50 লিঙ্গ : মহিলা	DDB1471369	761 নাম : মাজিৰুদ্দিন আলি পিতাৰ নাম: বোবাজান আলি ঘৰ নং : 151 বয়স : 34 লিঙ্গ : পুৰুষ	DDB1472180	762 নাম : মঃ আমাৎদিন আলি পিতাৰ নাম: বোবাজান আলি ঘৰ নং : 151 বয়স : 29 লিঙ্গ : পুৰুষ	DDB0280586
763 নাম : বিকি বেগম স্বামীৰ নাম: মঃ আমাৎদিন আলি ঘৰ নং : 151 বয়স : 28 লিঙ্গ : মহিলা	DDB0334508	764 নাম : নূৰজাহান বেগম স্বামীৰ নাম: নেকিবুৰ বহমান ঘৰ নং : 152 বয়স : 57 লিঙ্গ : মহিলা	DDB1471381	765 নাম : মুকিবুৰ বহমান পিতাৰ নাম: নেকিবুৰ বহমান ঘৰ নং : 152 বয়স : 36 লিঙ্গ : পুৰুষ	DDB1471392
766 নাম : বাবিয়া বেগম স্বামীৰ নাম: মুকিবুৰ বহমান ঘৰ নং : 152 বয়স : 31 লিঙ্গ : মহিলা	DDB1471938	767 নাম : দিলীপ দে পিতাৰ নাম: চিত্তৰঞ্জন দে ঘৰ নং : 153 বয়স : 69 লিঙ্গ : পুৰুষ	DDB0172866	768 নাম : কল্পনা দে স্বামীৰ নাম: দিলীপ দে ঘৰ নং : 153 বয়স : 53 লিঙ্গ : মহিলা	DDB0172916
769 নাম : গোপাল দে পিতাৰ নাম: দিলীপ দে ঘৰ নং : 153 বয়স : 38 লিঙ্গ : পুৰুষ	DDB0172999	770 নাম : উত্তম দে পিতাৰ নাম: দিলীপ দে ঘৰ নং : 153 বয়স : 36 লিঙ্গ : পুৰুষ	DDB0173047	771 নাম : গৌতম দে পিতাৰ নাম: দিলীপ দে ঘৰ নং : 153 বয়স : 33 লিঙ্গ : পুৰুষ	DDB0173138
772 নাম : মলিনা দাস স্বামীৰ নাম: দীৰ্জেশ দাস ঘৰ নং : 158 বয়স : 70 লিঙ্গ : মহিলা	DDB1471416	773 নাম : বাপন দাস পিতাৰ নাম: দীৰ্জেশ দাস ঘৰ নং : 158 বয়স : 41 লিঙ্গ : পুৰুষ	DDB1471427	774 নাম : আশীষ দাস পিতাৰ নাম: দীৰ্জেশ দাস ঘৰ নং : 158 বয়স : 40 লিঙ্গ : পুৰুষ	DDB1471438
775 নাম : মুন্নী দে স্বামীৰ নাম: আশীষ দাস ঘৰ নং : 158 বয়স : 39 লিঙ্গ : মহিলা	OHK0133470	776 নাম : তপন শিল পিতাৰ নাম: সন্তোষ শিল ঘৰ নং : 158ক বয়স : 37 লিঙ্গ : পুৰুষ	DDB1472839	777 নাম : আল্পনা শীল স্বামীৰ নাম: তপন শীল ঘৰ নং : 154ক বয়স : 27 লিঙ্গ : মহিলা	OHK0030064
778 নাম : বৰ্না শীল স্বামীৰ নাম: সন্তোষ শীল ঘৰ নং : 158ক বয়স : 52 লিঙ্গ : মহিলা	DDB1471983	779 নাম : ববীতা শীল স্বামীৰ নাম: স্বপন শীল ঘৰ নং : 158ক বয়স : 38 লিঙ্গ : মহিলা	DDB1751628	780 নাম : স্বপন শীল পিতাৰ নাম: সন্তোষ শীল ঘৰ নং : 158ক বয়স : 37 লিঙ্গ : পুৰুষ	DDB1472011



781 নাম : অচিত পাল পিতাৰ নাম: আশলী পাল ঘৰ নং : ১৫৫ বয়স : 60 লিঙ্গ : পুৰুষ	DDB1471450 ফটো উপলব্ধ	782 নাম : অৰ্চনা পাল স্বামীৰ নাম: অচিত পাল ঘৰ নং : ১৫৫ বয়স : 47 লিঙ্গ : মহিলা	DDB1471461 ফটো উপলব্ধ	783 নাম : সৃজিত পাল পিতাৰ নাম: আশলী পাল ঘৰ নং : ১৫৫ বয়স : 43 লিঙ্গ : পুৰুষ	DDB1471472 ফটো উপলব্ধ
784 নাম : বুবি পাল স্বামীৰ নাম: সৃজিত পাল ঘৰ নং : ১৫৫ বয়স : 38 লিঙ্গ : মহিলা	DDB1472215 ফটো উপলব্ধ	785 নাম : প্ৰিয়ংকা ভেংৰা পিতাৰ নাম: ইয়াকুব ভেংৰা ঘৰ নং : ১৫৫খ বয়স : 25 লিঙ্গ : মহিলা	DDB0403261 ফটো উপলব্ধ	786 নাম : নেহা ঈদলিনি বাৰ্লা পিতাৰ নাম: অনিল যোচেফ বাৰ্লা ঘৰ নং : ১৫৫খ বয়স : 29 লিঙ্গ : মহিলা	DDB0031898 ফটো উপলব্ধ
787 নাম : অনিল যোচেফ বাৰ্লা পিতাৰ নাম: পাওলোচ ৰাজেন্দ্ৰ বাৰ্লা ঘৰ নং : ১৫৫খ বয়স : 64 লিঙ্গ : পুৰুষ	DDB1471507 ফটো উপলব্ধ	788 নাম : চানমেৰী বাৰ্লা স্বামীৰ নাম: অনিল যোচেফ বাৰ্মা ঘৰ নং : ১৫৫খ বয়স : 57 লিঙ্গ : মহিলা	DDB1471518 ফটো উপলব্ধ	789 নাম : ইয়াকুব ভেংৰা পিতাৰ নাম: বানী ভেংৰা ঘৰ নং : ১৫৫ক বয়স : 52 লিঙ্গ : পুৰুষ	DDB1471483 ফটো উপলব্ধ
# 790 নাম : চুভাৰাণী ভেংৰা স্বামীৰ নাম: ইয়াকুব ভেংৰা ঘৰ নং : ১৫৫ক বয়স : 48 লিঙ্গ : মহিলা	DDB1471494 ফটো উপলব্ধ	791 নাম : সবিতা কাছব পিতাৰ নাম: অভিৰাম কাছব ঘৰ নং : ১৫৯ বয়স : 34 লিঙ্গ : মহিলা	DDB1471552 ফটো উপলব্ধ	# 792 নাম : সীমান্তজীত শইকীয়া পিতাৰ নাম: ভীমকান্ত শইকীয়া ঘৰ নং : ১৬০ বয়স : 37 লিঙ্গ : পুৰুষ	DDB1471585 ফটো উপলব্ধ
793 নাম : অভিজিত শইকীয়া পিতাৰ নাম: ভীমকান্ত শইকীয়া ঘৰ নং : ১৬০ বয়স : 33 লিঙ্গ : পুৰুষ	DDB1471596 ফটো উপলব্ধ	794 নাম : লীলাপ্ৰভা দিহিঙ্গীয়া স্বামীৰ নাম: কেশ দিহিঙ্গীয়া ঘৰ নং : ১৬১ বয়স : 64 লিঙ্গ : মহিলা	DDB1471610 ফটো উপলব্ধ	795 নাম : গৌতম দিহিঙ্গীয়া মাতৃৰ নাম: লীলা প্ৰভা দিহিঙ্গীয়া ঘৰ নং : ১৬১ বয়স : 45 লিঙ্গ : পুৰুষ	DDB1471609 ফটো উপলব্ধ
796 নাম : দীপামনি চাংমাই দিহিঙ্গীয়া স্বামীৰ নাম: গৌতম দিহিঙ্গীয়া ঘৰ নং : ১৬১ বয়স : 44 লিঙ্গ : মহিলা	DDB0034579 ফটো উপলব্ধ	797 নাম : লুইচ দিহিঙ্গীয়া মাতৃৰ নাম: লীলাপ্ৰভা দিহিঙ্গীয়া ঘৰ নং : ১৬১ বয়স : 40 লিঙ্গ : পুৰুষ	DDB1471621 ফটো উপলব্ধ	798 নাম : মামদ্য খাটন স্বামীৰ নাম: আব্দুল হালিম ঘৰ নং : ১৬৩ বয়স : 70 লিঙ্গ : মহিলা	DDB1471643 ফটো উপলব্ধ
799 নাম : মহঃ আব্দুল চেলিম পিতাৰ নাম: আব্দুল হালিম ঘৰ নং : ১৬৩ বয়স : 53 লিঙ্গ : পুৰুষ	DDB1471665 ফটো উপলব্ধ	800 নাম : আব্দুল চাকিৰ পিতাৰ নাম: আব্দুল হালিম ঘৰ নং : ১৬৩ বয়স : 47 লিঙ্গ : পুৰুষ	DDB1471654 ফটো উপলব্ধ	801 নাম : জেচমিন খাটন স্বামীৰ নাম: আব্দুল চাকিৰ ঘৰ নং : ১৬৩ বয়স : 47 লিঙ্গ : মহিলা	DDB1471632 ফটো উপলব্ধ
802 নাম : আৰফিকা বেগম স্বামীৰ নাম: আব্দুল চেলিম ঘৰ নং : ১৬৩ বয়স : 37 লিঙ্গ : মহিলা	CNS8138247 ফটো উপলব্ধ	803 নাম : মঃ আজাদ আহমেদ পিতাৰ নাম: মঃ আব্দুল চেলিম ঘৰ নং : ১৬৩ বয়স : 26 লিঙ্গ : পুৰুষ	DDB0403493 ফটো উপলব্ধ	804 নাম : ৰপান্তৰ চাংমাই মাতৃৰ নাম: তৃপ্তি চাংমাই ঘৰ নং : ১৬৫ বয়স : 25 লিঙ্গ : পুৰুষ	DDB0404244 ফটো উপলব্ধ
805 নাম : বিৰেন বেনেট পিতাৰ নাম: পিয়াৰচন বেনেট ঘৰ নং : ১৬৬ বয়স : 59 লিঙ্গ : পুৰুষ	DDB1471734 ফটো উপলব্ধ	806 নাম : অনিমা বেনেট স্বামীৰ নাম: বিৰেন বেনেট ঘৰ নং : ১৬৬ বয়স : 52 লিঙ্গ : মহিলা	DDB1471723 ফটো উপলব্ধ	807 নাম : চুকাল জোজো পিতাৰ নাম: কন্দ মুড়া ঘৰ নং : ১৬৬ বয়স : 42 লিঙ্গ : পুৰুষ	DDB1751515 ফটো উপলব্ধ
808 নাম : পৰিসা বেনেট পিতাৰ নাম: বিৰেন বেনেট ঘৰ নং : ১৬৬ বয়স : 30 লিঙ্গ : মহিলা	DDB1751377 ফটো উপলব্ধ	809 নাম : দলেন বেনেট পিতাৰ নাম: বিৰেন বেনেট ঘৰ নং : ১৬৬ বয়স : 28 লিঙ্গ : পুৰুষ	DDB0176834 ফটো উপলব্ধ	810 নাম : শেৰালী জোজো স্বামীৰ নাম: সুকল জোজো ঘৰ নং : ১৬৬ক বয়স : 42 লিঙ্গ : মহিলা	DDB1751651 ফটো উপলব্ধ



811 নাম : গৌৰী নাথ বৰুৱা পিতাৰ নাম: ভোলানাথ বৰুৱা ঘৰ নং : ১৬৭ বয়স : 59 লিঙ্গ : পুৰুষ	DDB0177378 ফটো উপলব্ধ	812 নাম : ভোগ বৰুৱা স্বামীৰ নাম: গৌৰী নাথ বৰুৱা ঘৰ নং : ১৬৭ বয়স : 58 লিঙ্গ : মহিলা	DDB0177345 ফটো উপলব্ধ	813 নাম : দিগবিজয় বৰুৱা পিতাৰ নাম: গৌৰী নাথ বৰুৱা ঘৰ নং : ১৬৭ বয়স : 29 লিঙ্গ : পুৰুষ	DDB0177535 ফটো উপলব্ধ
814 নাম : বাশী মানকী দে স্বামীৰ নাম: গোলাপ দে ঘৰ নং : ১৬৮ বয়স : 38 লিঙ্গ : মহিলা	DDB0177618 ফটো উপলব্ধ	815 নাম : যোগেন গগৈ পিতাৰ নাম: সুখেশ্বৰ গগৈ ঘৰ নং : ১৬৯ বয়স : 66 লিঙ্গ : পুৰুষ	DDB1471950 ফটো উপলব্ধ	816 নাম : জ্ঞানদা গগৈ স্বামীৰ নাম: যোগেন গগৈ ঘৰ নং : ১৬৯ বয়স : 58 লিঙ্গ : মহিলা	DDB1471961 ফটো উপলব্ধ
#2 817 নাম : শ্যামল জ্যোতি গগৈ পিতাৰ নাম: যোগেন গগৈ ঘৰ নং : ১৬৯ বয়স : 34 লিঙ্গ : পুৰুষ	DDB1471949 ফটো উপলব্ধ	818 নাম : জুৱেল লাক্ৰা পিতাৰ নাম: থিওফীল লাক্ৰা ঘৰ নং : ১৭০ বয়স : 63 লিঙ্গ : পুৰুষ	DDB1472237 ফটো উপলব্ধ	819 নাম : নিধা লাকৰা পিতাৰ নাম: জুৱেল লাকৰা ঘৰ নং : ১৭০ বয়স : 28 লিঙ্গ : মহিলা	DDB0038679 ফটো উপলব্ধ
820 নাম : নিচা লাকৰা পিতাৰ নাম: জোৱেল লাকৰা ঘৰ নং : ১৭০ বয়স : 23 লিঙ্গ : মহিলা	DDB0374306 ফটো উপলব্ধ	821 নাম : নিখিল স্যাৰিয়ো লাক্ৰা পিতাৰ নাম: জুৱেল লাক্ৰা ঘৰ নং : ১৭০ বয়স : 22 লিঙ্গ : পুৰুষ	OHK0047035 ফটো উপলব্ধ	822 নাম : বাজু হৰ পিতাৰ নাম: বুড়ু হৰ ঘৰ নং : ১৭১ বয়স : 40 লিঙ্গ : পুৰুষ	DDB1472259 ফটো উপলব্ধ
# 823 নাম : দিপাঞ্জলী গগৈ বাছে স্বামীৰ নাম: বিমল বাছে ঘৰ নং : ১০৪ বয়স : 37 লিঙ্গ : মহিলা	DDB0374223 ফটো উপলব্ধ	824 নাম : দিপক হৰ পিতাৰ নাম: বুড়ু হৰ ঘৰ নং : ১৭১ বয়স : 33 লিঙ্গ : পুৰুষ	DDB1472248 ফটো উপলব্ধ	825 নাম : মুহি মহন পিতাৰ নাম: পোনাৰাম মহন ঘৰ নং : ১৭২ বয়স : 52 লিঙ্গ : পুৰুষ	DDB1472328 ফটো উপলব্ধ
826 নাম : নিৰ মহন স্বামীৰ নাম: মুহি মহন ঘৰ নং : ১৭২ বয়স : 47 লিঙ্গ : মহিলা	DDB1472339 ফটো উপলব্ধ	# 827 নাম : বিমল বাছে পিতাৰ নাম: পদ্মমাচি বাছে ঘৰ নং : ১০৪ বয়স : 43 লিঙ্গ : পুৰুষ	DDB0374413 ফটো উপলব্ধ	828 নাম : সঞ্জয় মহন পিতাৰ নাম: মুহি মহন ঘৰ নং : ১৭২ বয়স : 28 লিঙ্গ : পুৰুষ	DDB0179598 ফটো উপলব্ধ
829 নাম : ঘন মহন পিতাৰ নাম: মুহি মহন ঘৰ নং : ১৭২ বয়স : 26 লিঙ্গ : পুৰুষ	DDB0204750 ফটো উপলব্ধ	E 830 নাম : সুৰেন্দ্ৰ নাথ দিহিঙীয়া পিতাৰ নাম: কুলচন্দ্ৰ দিহিঙীয়া ঘৰ নং : ১৭৩ বয়স : 75 লিঙ্গ : পুৰুষ	DDB1472340 ফটো উপলব্ধ	831 নাম : যোগপ্ৰভা দিহিঙীয়া স্বামীৰ নাম: সুৰেন্দ্ৰ দিহিঙীয়া ঘৰ নং : ১৭৩ বয়স : 71 লিঙ্গ : মহিলা	DDB1472351 ফটো উপলব্ধ
832 নাম : বৰ্ণালী দিহিঙীয়া গগৈ পিতাৰ নাম: জয়ন্ত গগৈ ঘৰ নং : ১৭৩ বয়স : 50 লিঙ্গ : মহিলা	DDB1472362 ফটো উপলব্ধ	833 নাম : গৌৰৱ গগৈ মাতৃৰ নাম: বনালী দিহিঙীয়া গগৈ ঘৰ নং : ১৭৩ বয়স : 22 লিঙ্গ : পুৰুষ	DDB1759661 ফটো উপলব্ধ	834 নাম : বিজিত বৰুৱা পিতাৰ নাম: ভোগনাথ বৰুৱা ঘৰ নং : ১৭৪ বয়স : 40 লিঙ্গ : পুৰুষ	DDB1472442 ফটো উপলব্ধ
835 নাম : ৰুমী বৰুৱা স্বামীৰ নাম: বিজিত বৰুৱা ঘৰ নং : ১৭৪ বয়স : 36 লিঙ্গ : মহিলা	DDB1472453 ফটো উপলব্ধ	836 নাম : বিজু চুতীয়া পিতাৰ নাম: কমল চুতীয়া ঘৰ নং : ১৭৫ বয়স : 65 লিঙ্গ : পুৰুষ	DDB0179879 ফটো উপলব্ধ	837 নাম : জুন চুতীয়া স্বামীৰ নাম: বিজু চুতীয়া ঘৰ নং : ১৭৫ বয়স : 57 লিঙ্গ : মহিলা	DDB0179887 ফটো উপলব্ধ
838 নাম : সোনতৰা গন্ধিয়া স্বামীৰ নাম: শৰত গন্ধিয়া ঘৰ নং : ১৭৬ বয়স : 59 লিঙ্গ : মহিলা	DDB1472544 ফটো উপলব্ধ	839 নাম : অনন্ত গন্ধিয়া পিতাৰ নাম: শৰত গন্ধিয়া ঘৰ নং : ১৭৬ বয়স : 40 লিঙ্গ : পুৰুষ	DDB1472566 ফটো উপলব্ধ	840 নাম : বিশ্বজীত গন্ধিয়া পিতাৰ নাম: শৰত গন্ধিয়া ঘৰ নং : ১৭৬ বয়স : 31 লিঙ্গ : পুৰুষ	DDB1472555 ফটো উপলব্ধ



841 নাম : চন্দ্ৰপ্ৰভা গগৈ গন্ধীয়া স্বামীৰ নাম : বিশ্বজিত গন্ধীয়া ঘৰ নং : ১৭৬ বয়স : 27 লিঙ্গ : মহিলা	DDB0224352 ফটো উপলব্ধ	842 নাম : বতন পাল পিতাৰ নাম : বাৰ্জেন্দ্ৰ চ পাল ঘৰ নং : ১৭৮ বয়স : 51 লিঙ্গ : পুৰুষ	DDB1472599 ফটো উপলব্ধ	843 নাম : অৰ্চনা পাল স্বামীৰ নাম : বতন পাল ঘৰ নং : ১৭৮ বয়স : 44 লিঙ্গ : মহিলা	DDB1472613 ফটো উপলব্ধ
844 নাম : প্ৰবিন গগৈ পিতাৰ নাম : প্ৰভাত গগৈ ঘৰ নং : ১৭৯ বয়স : 36 লিঙ্গ : পুৰুষ	DDB1472680 ফটো উপলব্ধ	845 নাম : অঞ্জলী গগৈ স্বামীৰ নাম : প্ৰবিন গগৈ ঘৰ নং : ১৭৯ বয়স : 35 লিঙ্গ : মহিলা	DDB1472691 ফটো উপলব্ধ	846 নাম : প্ৰসেনজিত গগৈ পিতাৰ নাম : প্ৰবিন গগৈ ঘৰ নং : 179 বয়স : 25 লিঙ্গ : পুৰুষ	OHK0118729 ফটো উপলব্ধ
847 নাম : হেম চন্দ্ৰ বৰুৱা পিতাৰ নাম : মিলেশ্বৰ বৰুৱা ঘৰ নং : ১৮০ বয়স : 53 লিঙ্গ : পুৰুষ	DDB0182295 ফটো উপলব্ধ	848 নাম : কাৰ্বেৰী দুৱৰা বৰুৱা স্বামীৰ নাম : হেম চন্দ্ৰ বৰুৱা ঘৰ নং : ১৮০ বয়স : 40 লিঙ্গ : মহিলা	DDB0182337 ফটো উপলব্ধ	# 849 নাম : জীবন চন্দ্ৰ বৰুৱা পিতাৰ নাম : দীননাথ বৰুৱা ঘৰ নং : ১৮২ বয়স : 47 লিঙ্গ : পুৰুষ	DDB1472884 ফটো উপলব্ধ
# 850 নাম : জ্যোতি বৰুৱা স্বামীৰ নাম : প্ৰফুল্ল বৰুৱা ঘৰ নং : ১৮২ বয়স : 45 লিঙ্গ : মহিলা	DDB1472895 ফটো উপলব্ধ	# 851 নাম : ত্ৰিনয়ন বৰুৱা পিতাৰ নাম : জীৱন বৰুৱা ঘৰ নং : ১৮২ বয়স : 25 লিঙ্গ : পুৰুষ	DDB0454421 ফটো উপলব্ধ	852 নাম : মন আলি পিতাৰ নাম : মমতাজ আলি ঘৰ নং : ১৮৩ বয়স : 62 লিঙ্গ : পুৰুষ	DDB1751537 ফটো উপলব্ধ
853 নাম : ৰাছিদা বেগম স্বামীৰ নাম : মনু আলি ঘৰ নং : ১৮৩ বয়স : 52 লিঙ্গ : মহিলা	DDB1751526 ফটো উপলব্ধ	854 নাম : ৰেকিব আহমেদ পিতাৰ নাম : মনু আহমেদ ঘৰ নং : ১৮৩ বয়স : 40 লিঙ্গ : পুৰুষ	DDB1472986 ফটো উপলব্ধ	855 নাম : মুকিব আহমেদ পিতাৰ নাম : মনু আলি ঘৰ নং : ১৮৩ বয়স : 35 লিঙ্গ : পুৰুষ	DDB1473003 ফটো উপলব্ধ
856 নাম : জৱাহিদা খাতুন স্বামীৰ নাম : মুকিব আহমেদ ঘৰ নং : ১৮৩ বয়স : 33 লিঙ্গ : মহিলা	DDB0509323 ফটো উপলব্ধ	857 নাম : ৰেজিয়া বেগম স্বামীৰ নাম : ৰেকিব আহমেদ ঘৰ নং : 183 বয়স : 32 লিঙ্গ : মহিলা	OHK0030106 ফটো উপলব্ধ	858 নাম : হেম বৰুৱা পিতাৰ নাম : ফৈন বৰুৱা ঘৰ নং : ১৮৩ক বয়স : 62 লিঙ্গ : পুৰুষ	DDB1472942 ফটো উপলব্ধ
859 নাম : বীনা বৰুৱা স্বামীৰ নাম : হেম বৰুৱা ঘৰ নং : ১৮৩ক বয়স : 55 লিঙ্গ : মহিলা	DDB1472964 ফটো উপলব্ধ	860 নাম : ডিপানিতা বৰুৱা পিতাৰ নাম : হেম বৰুৱা ঘৰ নং : ১৮৩ক বয়স : 37 লিঙ্গ : মহিলা	DDB1472748 ফটো উপলব্ধ	861 নাম : সঙগিতা বৰুৱা পিতাৰ নাম : হেম বৰুৱা ঘৰ নং : ১৮৩ক বয়স : 34 লিঙ্গ : মহিলা	DDB1472737 ফটো উপলব্ধ
862 নাম : বিশ্বজিত বৰুৱা পিতাৰ নাম : হেম বৰুৱা ঘৰ নং : ১৮৩ক বয়স : 30 লিঙ্গ : পুৰুষ	DDB0182725 ফটো উপলব্ধ	863 নাম : অৰুন গগৈ পিতাৰ নাম : মহেশ্বৰ গগৈ ঘৰ নং : ১৮৪ বয়স : 50 লিঙ্গ : পুৰুষ	DDB0042507 ফটো উপলব্ধ	864 নাম : বৰ্ণালী ৰায় স্বামীৰ নাম : অৰুন গগৈ ঘৰ নং : 184 বয়স : 28 লিঙ্গ : মহিলা	OHK0012880 ফটো উপলব্ধ
865 নাম : বিক্ৰমজিত পেগু পিতাৰ নাম : প্ৰান কুমাৰ পেগু ঘৰ নং : ২৩০ বয়স : 34 লিঙ্গ : পুৰুষ	DDB0269944 ফটো উপলব্ধ	866 নাম : দিশ্ৰী মিলি পেগু স্বামীৰ নাম : বিক্ৰম পেগু ঘৰ নং : ২৩০ বয়স : 25 লিঙ্গ : মহিলা	DDB0454488 ফটো উপলব্ধ	867 নাম : তৰ্পন দেউৰী পিতাৰ নাম : কুখেশ্বৰ দেউৰী ঘৰ নং : ৮৭০ বয়স : 41 লিঙ্গ : পুৰুষ	DDB0454678 ফটো উপলব্ধ
868 নাম : প্ৰনতি চুতীয়া স্বামীৰ নাম : তৰ্পন দেউৰী ঘৰ নং : ৮৭০ বয়স : 36 লিঙ্গ : মহিলা	DDB0269522 ফটো উপলব্ধ	869 নাম : মীনা খেৰোৱাৰ স্বামীৰ নাম : নিল খেৰোৱাৰ ঘৰ নং : ৮৭১ বয়স : 53 লিঙ্গ : মহিলা	DDB0454785 ফটো উপলব্ধ	870 নাম : নিপেন লুখৰাখন পিতাৰ নাম : লুখেশ্বৰ লুখৰাখন ঘৰ নং : ৮৭২ বয়স : 69 লিঙ্গ : পুৰুষ	DDB0403550 ফটো উপলব্ধ



871 নাম : দিপালী লুখুৰাখন স্বামীৰ নাম: নিপেন লুখুৰাখন ঘৰ নং : ৮৭২ বয়স : 59 লিঙ্গ : মহিলা	DDB0403634 ফটো উপলব্ধ	872 নাম : প্ৰণৱ জ্যোতি লুখুৰাখন পিতাৰ নাম: নিপেন লুখুৰাখন ঘৰ নং : ৮৭২ বয়স : 41 লিঙ্গ : পুৰুষ	DDB0403675 ফটো উপলব্ধ	873 নাম : বিম্পী বৰুৱা লুখুৰাখন স্বামীৰ নাম: প্ৰনৱজ্যোতি লুখুৰাখন ঘৰ নং : ৮৭২ বয়স : 35 লিঙ্গ : মহিলা	DDB1759711 ফটো উপলব্ধ
874 নাম : ভাৰ্গৱ জ্যোতি লুখুৰাখন পিতাৰ নাম: নিপেন লুখুৰাখন ঘৰ নং : ৮৭২ বয়স : 34 লিঙ্গ : পুৰুষ	DDB0403790 ফটো উপলব্ধ	875 নাম : বুধনা মুড়া পিতাৰ নাম: বুধু মুড়া ঘৰ নং : ৮৮০ বয়স : 70 লিঙ্গ : পুৰুষ	DDB0334607 ফটো উপলব্ধ	876 নাম : বিনন্দ চিদ্ পিতাৰ নাম: বুধনা চিদ্ ঘৰ নং : ৮৮০ বয়স : 29 লিঙ্গ : পুৰুষ	DDB0334615 ফটো উপলব্ধ
877 নাম : অৰণ সিদ্ধ পিতাৰ নাম: বুধনা সিদ্ধ ঘৰ নং : ৮৮০ বয়স : 26 লিঙ্গ : পুৰুষ	OHK0045260 ফটো উপলব্ধ	878 নাম : দেৱজিত দে পিতাৰ নাম: চিবু চন্দ্ৰ দে ঘৰ নং : 881 বয়স : 32 লিঙ্গ : পুৰুষ	DDB0334623 ফটো উপলব্ধ	879 নাম : বাবলী পাল দে স্বামীৰ নাম: দেৱজিত দে ঘৰ নং : ৮৮০ বয়স : 29 লিঙ্গ : মহিলা	DDB0334656 ফটো উপলব্ধ
880 নাম : বিশ্বজিত ভৌমিক পিতাৰ নাম: মণিন্দ্ৰ ভৌমিক ঘৰ নং : ১০০০ বয়স : 40 লিঙ্গ : পুৰুষ	DDB1759752 ফটো উপলব্ধ	881 নাম : ৰুমী চৰকাৰ ভৌমিক স্বামীৰ নাম: বিশ্বজিত ভৌমিক ঘৰ নং : 1000 বয়স : 34 লিঙ্গ : মহিলা	JXP0094664 ফটো উপলব্ধ	882 নাম : নিত্যা কোঁৱৰ পিতাৰ নাম: দুৰ্গা কোঁৱৰ ঘৰ নং : ১০০১ বয়স : 40 লিঙ্গ : পুৰুষ	DDB1759760 ফটো উপলব্ধ
883 নাম : দীপালী কোঁৱৰ স্বামীৰ নাম: নিত্যা কোঁৱৰ ঘৰ নং : ১০০১ বয়স : 35 লিঙ্গ : মহিলা	DDB1759778 ফটো উপলব্ধ	884 নাম : মনোজ কুমাৰ শাহ পিতাৰ নাম: ৰাম চন্দ্ৰ শাহ ঘৰ নং : 1001ক বয়স : 37 লিঙ্গ : পুৰুষ	DDB0296772 ফটো উপলব্ধ	885 নাম : সুমন বৰ্মা শাহ স্বামীৰ নাম: মনোজ কুমাৰ শাহ ঘৰ নং : 1001ক বয়স : 37 লিঙ্গ : মহিলা	DDB0296657 ফটো উপলব্ধ



886	OHK0122796
নাম : ৰঞ্জিত গগৈ অন্যান্য: ডালি ভূঞা গগৈ ঘৰ নং : ৬৪ বয়স : 51 লিঙ্গ : পুৰুষ	ফটো উপলব্ধ



887	1	PCQ0111195	ফটো উপলব্ধ	নাম : লীনা ভূঞা স্বামীৰ নাম: হেমন্ত চাংমাই ঘৰ নং : ৮৮২ বয়স : 30 লিঙ্গ : মহিলা	888	1	DDB1438262	ফটো উপলব্ধ	নাম : কৃষ্ণ পাল পিতাৰ নাম: মদনমোহন পাল ঘৰ নং : ৩০১ বয়স : 35 লিঙ্গ : পুৰুষ	889	1	DDB9934843	ফটো উপলব্ধ	নাম : চম্পা চাংমাই স্বামীৰ নাম: বদন চাংমাই ঘৰ নং : ৮৮২ বয়স : 68 লিঙ্গ : মহিলা
890	1	DDB1438273	ফটো উপলব্ধ	নাম : কাজল পাল পিতাৰ নাম: কৃষ্ণ পাল ঘৰ নং : ৩০১ বয়স : 35 লিঙ্গ : পুৰুষ	891	1	DDB1438784	ফটো উপলব্ধ	নাম : গীতাৰানী পাল স্বামীৰ নাম: কৃষ্ণ পাল ঘৰ নং : ৩০১ বয়স : 67 লিঙ্গ : মহিলা	892	1	DDB0227389	ফটো উপলব্ধ	নাম : গণেশ সূত্ৰধৰ পিতাৰ নাম: বতন সূত্ৰধৰ ঘৰ নং : ৩০০ বয়স : 47 লিঙ্গ : পুৰুষ
893	1	DDB0444612	ফটো উপলব্ধ	নাম : বুলি সূত্ৰধৰ স্বামীৰ নাম: গণেশ সূত্ৰধৰ ঘৰ নং : ৩০০ বয়স : 33 লিঙ্গ : মহিলা	894	1	DDB1427414	ফটো উপলব্ধ	নাম : শীলা শীল স্বামীৰ নাম: শিবু শীল ঘৰ নং : ৮৮৫ বয়স : 48 লিঙ্গ : মহিলা	895	1	DDB1432731	ফটো উপলব্ধ	নাম : নৰেশ দত্ত পিতাৰ নাম: সুধন্য দত্ত ঘৰ নং : ৮৮৪ বয়স : 56 লিঙ্গ : পুৰুষ
896	1	DDB0008981	ফটো উপলব্ধ	নাম : পৌলমী দত্ত স্বামীৰ নাম: নৰেশ দত্ত ঘৰ নং : ৮৮৪ বয়স : 42 লিঙ্গ : মহিলা	897	1	DDB1427403	ফটো উপলব্ধ	নাম : শিব শীল পিতাৰ নাম: নগেন শীল ঘৰ নং : ৮৮৫ বয়স : 50 লিঙ্গ : পুৰুষ	898	1	DDB0296640	ফটো উপলব্ধ	নাম : মেদিনা শীল স্বামীৰ নাম: সত্যাজি শীল ঘৰ নং : ৮৮৫ বয়স : 25 লিঙ্গ : মহিলা
899	1	OHK0162057	ফটো উপলব্ধ	নাম : চান্দিত্য বুঢ়াগোঁহাই মাতৃৰ নাম: সুৰভী বুঢ়াগোঁহাই ঘৰ নং : ৮৭ বয়স : 18 লিঙ্গ : পুৰুষ	900	1	OHK0165134	ফটো উপলব্ধ	নাম : পূৰ্ণিমা দাস গগৈ স্বামীৰ নাম: প্ৰসেনজিত গগৈ ঘৰ নং : ১৭৯ বয়স : 23 লিঙ্গ : মহিলা	901	1	OHK0167395	ফটো উপলব্ধ	নাম : ৰোহিত বুঢ়াগোঁহাই মাতৃৰ নাম: ৰেণু বুঢ়াগোঁহাই ঘৰ নং : ৯৮ বয়স : 18 লিঙ্গ : পুৰুষ
902	1	OHK0167494	ফটো উপলব্ধ	নাম : তুষাৰ তামাং মাতৃৰ নাম: যমুনা তামাং ঘৰ নং : ১১৭ বয়স : 19 লিঙ্গ : পুৰুষ	903	1	OHK0167684	ফটো উপলব্ধ	নাম : বিস্মা বাউৰী স্বামীৰ নাম: অৰুণ বাউৰী ঘৰ নং : ২ বয়স : 31 লিঙ্গ : মহিলা	904	1	OHK0170613	ফটো উপলব্ধ	নাম : শ্ৰেণালি বৰ স্বামীৰ নাম: বিশাল বৰ ঘৰ নং : ২১ ক বয়স : 21 লিঙ্গ : মহিলা
905	1	OHK0170662	ফটো উপলব্ধ	নাম : সাগৰ ঘাটোৱাৰ মাতৃৰ নাম: ৰীতা ঘাটোৱাৰ ঘৰ নং : ৪১ ঘ বয়স : 29 লিঙ্গ : পুৰুষ	906	1	OHK0172445	ফটো উপলব্ধ	নাম : পূৰ্ণিমা বাগৱাৰ চুৰিন পিতাৰ নাম: ফিলিপ চুৰিন ঘৰ নং : ৪৫ বয়স : 37 লিঙ্গ : মহিলা	907	1	OHK0196253	ফটো উপলব্ধ	নাম : সৌৰভ জ্যোতি ভেংৰা পিতাৰ নাম: ইয়াকুব ভেংৰা ঘৰ নং : ১৫৫ ক বয়স : 18 লিঙ্গ : পুৰুষ
908	1	OHK0196667	ফটো উপলব্ধ	নাম : সুস্মিতা বিশ্বকৰ্মা ফকন স্বামীৰ নাম: তনুজ ফকন ঘৰ নং : ৭৬ বয়স : 25 লিঙ্গ : মহিলা	909	1	OHK0196782	ফটো উপলব্ধ	নাম : সৌৰভ শিৱম কোঁচ পিতাৰ নাম: প্ৰফুল্ল কোঁচ ঘৰ নং : ৭৫ ক বয়স : 18 লিঙ্গ : পুৰুষ	910	1	OHK0196915	ফটো উপলব্ধ	নাম : সন্তোষ মুড়া পিতাৰ নাম: বৃন্দনা মুড়া ঘৰ নং : ৮৮০ বয়স : 25 লিঙ্গ : পুৰুষ
911	1	OHK0198184	ফটো উপলব্ধ	নাম : পিংকী মহন ৰাজখোৱা পিতাৰ নাম: মহেন্দ্ৰ মহন ঘৰ নং : ১৩১ বয়স : 36 লিঙ্গ : মহিলা	912	1	OHK0198770	ফটো উপলব্ধ	নাম : ডালিমী মুড়া স্বামীৰ নাম: বৃন্দনা মুড়া ঘৰ নং : ৮৮০ বয়স : 45 লিঙ্গ : মহিলা	913	1	OHK0199166	ফটো উপলব্ধ	নাম : মোচুমী মহন স্বামীৰ নাম: শ্যামল জ্যোতি গগৈ ঘৰ নং : ১৬৯ বয়স : 28 লিঙ্গ : মহিলা
914	1	OHK0199901	ফটো উপলব্ধ	নাম : জেচমিন আহমেদ মাতৃৰ নাম: ৰাণী আহমেদ ঘৰ নং : ১৪৫ বয়স : 19 লিঙ্গ : মহিলা	915	1	OHK0199984	ফটো উপলব্ধ	নাম : মহিমা উৰাং স্বামীৰ নাম: প্ৰাঞ্জল চুৰিন ঘৰ নং : ৪০ বয়স : 28 লিঙ্গ : মহিলা	916	1	OHK0200964	ফটো উপলব্ধ	নাম : উপাসনা গগৈ স্বামীৰ নাম: হিৰকজ্যোতি শেনচোৱা ঘৰ নং : ৪৩ ক বয়স : 29 লিঙ্গ : মহিলা



#2 917	1	OHK0201145	নাম : কৌশিক হাজৰিকা পিতাৰ নাম: দিগন্ত হাজৰিকা ঘৰ নং : ১৪৬ ক বয়স : 18 লিঙ্গ : পুৰুষ	ফটো উপলব্ধ	918	1	OHK0201228	নাম : বিম্পী চাংমাই পিতাৰ নাম: সুবোধ চাংমাই ঘৰ নং : ৯০ বয়স : 18 লিঙ্গ : মহিলা	ফটো উপলব্ধ	R 919	1	OHK0201285	নাম : বিদিশা বৰুৱা পিতাৰ নাম: দিগন্ত বৰুৱা ঘৰ নং : ৯৪ বয়স : 19 লিঙ্গ : মহিলা	ফটো উপলব্ধ
920	1	OHK0201335	নাম : অনৰাগ বৰুৱা পিতাৰ নাম: দিগন্ত বৰুৱা ঘৰ নং : ৯৪ বয়স : 23 লিঙ্গ : পুৰুষ	ফটো উপলব্ধ	921	1	OHK0201368	নাম : বিজু ঘাটোৱাৰ অন্যান্য: ৰীতা ঘাটোৱাৰ ঘৰ নং : ৪১ খ বয়স : 42 লিঙ্গ : পুৰুষ	ফটো উপলব্ধ	922	1	OHK0201426	নাম : উপাসনা ভূমিজ স্বামীৰ নাম: দৰ্শি ভূমিজ ঘৰ নং : ১০০৪ বয়স : 38 লিঙ্গ : মহিলা	ফটো উপলব্ধ
923	1	OHK0201475	নাম : জ্যোতি ৰেখা ৰোটা মাতৃৰ নাম: চনিতা ৰোটা ঘৰ নং : ১ বয়স : 26 লিঙ্গ : মহিলা	ফটো উপলব্ধ	924	1	OHK0201483	নাম : অজয় ৰোটা মাতৃৰ নাম: চনিতা ৰোটা ঘৰ নং : ১ বয়স : 27 লিঙ্গ : পুৰুষ	ফটো উপলব্ধ	925	1	OHK0201822	নাম : পাৰ্বতী নাগ স্বামীৰ নাম: চনু নাগ ঘৰ নং : ২০ বয়স : 33 লিঙ্গ : মহিলা	ফটো উপলব্ধ
926	1	OHK0201848	নাম : ৰ'জী গগৈ পিতাৰ নাম: ভূপেন গগৈ ঘৰ নং : ৬৬ বয়স : 23 লিঙ্গ : মহিলা	ফটো উপলব্ধ	927	1	OHK0201939	নাম : তৰালী কোঁৱৰ স্বামীৰ নাম: হীৰকজ্যোতি গগৈ ঘৰ নং : ১০১ বয়স : 23 লিঙ্গ : মহিলা	ফটো উপলব্ধ	928	1	OHK0201988	নাম : পৰশ জ্যোতি গগৈ অন্যান্য: পলাশ জ্যোতি বৰগোহাঁই ঘৰ নং : ৭৭ বয়স : 33 লিঙ্গ : পুৰুষ	ফটো উপলব্ধ
929	1	OHK0202242	নাম : কবিতা গৌহাঁই স্বামীৰ নাম: সীমান্তজীত শইকীয়া ঘৰ নং : ১৬০ বয়স : 33 লিঙ্গ : মহিলা	ফটো উপলব্ধ	930	1	OHK0202895	নাম : জেছমিন জামান স্বামীৰ নাম: নিজামউদ্দিন আহমেদ ঘৰ নং : ১২৪ বয়স : 29 লিঙ্গ : মহিলা	ফটো উপলব্ধ	931	1	OHK0203034	নাম : হোমেন গগৈ মাতৃৰ নাম: নিৰু গগৈ ঘৰ নং : ৯৪ ঘ বয়স : 19 লিঙ্গ : পুৰুষ	ফটো উপলব্ধ
932	1	OHK0203067	নাম : ৰিতু চাংমাই পিতাৰ নাম: লোক্ত চাংমাই ঘৰ নং : ১৬৫ বয়স : 35 লিঙ্গ : মহিলা	ফটো উপলব্ধ	933	1	OHK0203273	নাম : গুৰিয়া গোচাই মাতৃৰ নাম: আৰতি গোচাই ঘৰ নং : ৪০ ঘ বয়স : 23 লিঙ্গ : মহিলা	ফটো উপলব্ধ	934	1	DDB1581506	নাম : আব্দুল কৰিম পিতাৰ নাম: আব্দুল কাযুম ঘৰ নং : ৯০১ বয়স : 47 লিঙ্গ : পুৰুষ	ফটো উপলব্ধ
935	1	DDB1790401	নাম : মৰিয়ম বেগম স্বামীৰ নাম: আব্দুল কৰিম ঘৰ নং : ৯০১ বয়স : 41 লিঙ্গ : মহিলা	ফটো উপলব্ধ	936	1	MVY0045419	নাম : মামনী পাল স্বামীৰ নাম: অশোক পাল ঘৰ নং : ৯০৭ বয়স : 42 লিঙ্গ : মহিলা	ফটো উপলব্ধ	937	1	DDB1572709	নাম : ৰাণী পল স্বামীৰ নাম: শংকৰ পল ঘৰ নং : ৯০৭ বয়স : 50 লিঙ্গ : মহিলা	ফটো উপলব্ধ
938	1	MVY1298971	নাম : অশোক পাল পিতাৰ নাম: অনিল পাল ঘৰ নং : ৯০৭ বয়স : 42 লিঙ্গ : পুৰুষ	ফটো উপলব্ধ										



939	1	OHK0206185
নাম : স্নেহা দত্ত মাতৃৰ নাম: মোচুমী দত্ত ঘৰ নং : ৭ বয়স : 18 লিঙ্গ : মহিলা		
ফটো উপলব্ধ		

940	1	OHK0208058
নাম : অনিতা হৰ মাতৃৰ নাম: বৰ্জনি হৰ ঘৰ নং : ১৬ বয়স : 20 লিঙ্গ : মহিলা		
ফটো উপলব্ধ		

941	1	OHK0208512
নাম : হেমন্ত সোনোৱাল অন্যান্য: মিনাৰাম ফুকন ঘৰ নং : ৯৫ বয়স : 53 লিঙ্গ : পুৰুষ		
ফটো উপলব্ধ		

942	1	OHK0208629
নাম : মনালী সোনোৱাল অন্যান্য: মিনাৰাম ফুকন ঘৰ নং : ৯৫ বয়স : 24 লিঙ্গ : মহিলা		
ফটো উপলব্ধ		

943	1	OHK0208678
নাম : অনিলা দেউৰী সোনোৱাল অন্যান্য: মিনাৰাম ফুকন ঘৰ নং : ৯৫ বয়স : 48 লিঙ্গ : মহিলা		
ফটো উপলব্ধ		

944	1	OHK0209106
নাম : ভিতালী সোনোৱাল অন্যান্য: মিনাৰাম ফুকন ঘৰ নং : ৯৫ বয়স : 28 লিঙ্গ : মহিলা		
ফটো উপলব্ধ		

945	1	OHK0209155
নাম : কল্যাণজ্যোতি সোনোৱাল অন্যান্য: মিনাৰাম ফুকন ঘৰ নং : ৯৫ বয়স : 21 লিঙ্গ : মহিলা		
ফটো উপলব্ধ		

946	1	OHK0210690
নাম : এলিনা বেং স্বামীৰ নাম: ফিলিপ বেং ঘৰ নং : 21খ বয়স : 38 লিঙ্গ : মহিলা		
ফটো উপলব্ধ		

947	1	OHK0211326
নাম : চাহিদ আহমেদ পিতাৰ নাম: কাদিৰ আহমেদ ঘৰ নং : ১৪৪ বয়স : 18 লিঙ্গ : পুৰুষ		
ফটো উপলব্ধ		

948	1	OHK0213595
নাম : নিৰ্জ বৰুৱা পিতাৰ নাম: বিজিত বৰুৱা ঘৰ নং : ১৭৪ বয়স : 18 লিঙ্গ : মহিলা		
ফটো উপলব্ধ		

ভোটাৰৰ সাৰাংশ

A) ভোটাৰৰ সংখ্যা

	তালিকাৰ প্ৰকাৰ	তালিকাৰ চিনাক্তকৰণ	ভোটাৰৰ সংখ্যা							
			পুৰুষ	মহিলা	ওয় লিঙ্গ	মুঠ				
I	মূল তালিকা	মূল তালিকা	বিশেষ সংশোধন, 2026 চনৰ পূৰ্বৰ 2025 চনৰ মূল তালিকাৰ লগত থকা সংযোজন সমূহ একত্ৰিতকৰণ কৰা তালিকা।				438	448	0	886
II	যোগ তালিকা	পৰিপূৰক 1	বিশেষ সংক্ষিপ্ত সংশোধন, 2026				20	32	0	52
		পৰিপূৰক 2	অনবিচ্ছিন্ন সংশোধন 2026				2	8	0	10
			মুঠ				22	40	0	62
III	বিয়োজন তালিকা	পৰিপূৰক 1	বিশেষ সংক্ষিপ্ত সংশোধন, 2026				4	3	0	7
		পৰিপূৰক 2	অনবিচ্ছিন্ন সংশোধন 2026				0	1	0	1
			মুঠ				4	4	0	8
IV	লিংগ ক্ষেত্ৰত পৰিবৰ্তনৰ বাবে পাৰ্থক্য						0	0	0	0
এই সংশোধনৰ পিছত ভোটাৰ তালিকাত ভোটাৰৰ মুঠ সংখ্যা (I+II-III+IV)			456	484	0	940				

B) শুধৰনীৰ সংখ্যা

তালিকাৰ প্ৰকাৰ	তালিকাৰ চিনাক্তকৰণ	শুধৰনীৰ সংখ্যা
পৰিপূৰক 1	বিশেষ সংক্ষিপ্ত সংশোধন, 2026	35
পৰিপূৰক 2	অনবিচ্ছিন্ন সংশোধন 2026	13
	মুঠ	48

নিৰ্বাচক পঞ্জীয়ন বিষয়াৰ স্বাক্ষৰ

E-মৃত, S-স্থানান্তৰিত/ বাসস্থান পৰিবৰ্তন, R-প্ৰতিলিপি, M-নিখোজ, Q-অযোগ্য