



## ভোটাৰ তালিকা 2026 S03 অসম

বিধানসভা সমষ্টিৰ নম্বৰ, নাম আৰু সংৰক্ষণৰ স্থিতি : 91 - টিংখং (সাধাৰণ)		খণ্ড নং : 191																			
এই বিধানসভা সমষ্টিত কোন সংসদীয় সমষ্টিৰ অন্তৰ্গত তাৰ নম্বৰ, নাম আৰু সংৰক্ষণ স্থিতি : 13 - ডিব্ৰুগড় (সাধাৰণ)																					
1. সংশোধনৰ বিৱৰণ																					
সংশোধনৰ বছৰ	2026	তালিকাৰ চিনাক্তকৰণ																			
ভিত্তি তাৰিখ	01-04-2026	বিশেষ সংশোধন, 2026 চনৰ পূৰ্বৰ 2025 চনৰ মূল তালিকাৰ লগত থকা সংযোজন সমূহ একত্ৰিতকৰণ কৰা তালিকা।																			
সংশোধনৰ প্ৰকাৰ	বিশেষ সংশোধন 2026																				
প্ৰকাশনৰ তাৰিখ	23-03-2026																				
2. খণ্ড আৰু ভোটগ্ৰহন কেন্দ্ৰৰ বিৱৰণ																					
খণ্ডৰ অন্তৰ্গত এলেকা সমূহৰ নম্বৰ আৰু নাম																					
1-লাটুমনী (অংশ)	<table style="width: 100%; border-collapse: collapse;"> <tr> <td style="width: 50%;">মূল চহৰ/গাওঁ</td> <td>: লাটুমনি</td> </tr> <tr> <td>ৱাৰ্ড নং</td> <td>:</td> </tr> <tr> <td>ডাকঘৰ</td> <td>: টিংখং</td> </tr> <tr> <td>পুলিচ থানা</td> <td>: টিংখং</td> </tr> <tr> <td>ব্লক</td> <td>: টিংখং</td> </tr> <tr> <td>ৰাজহ চক্ৰ</td> <td>: টিংখং</td> </tr> <tr> <td>জিলা</td> <td>: ডিব্ৰুগড়</td> </tr> <tr> <td>পিনকোড</td> <td>: 786612</td> </tr> </table>					মূল চহৰ/গাওঁ	: লাটুমনি	ৱাৰ্ড নং	:	ডাকঘৰ	: টিংখং	পুলিচ থানা	: টিংখং	ব্লক	: টিংখং	ৰাজহ চক্ৰ	: টিংখং	জিলা	: ডিব্ৰুগড়	পিনকোড	: 786612
মূল চহৰ/গাওঁ						: লাটুমনি															
ৱাৰ্ড নং						:															
ডাকঘৰ						: টিংখং															
পুলিচ থানা						: টিংখং															
ব্লক						: টিংখং															
ৰাজহ চক্ৰ	: টিংখং																				
জিলা	: ডিব্ৰুগড়																				
পিনকোড	: 786612																				
2-শুকান পথাৰ																					
3. ভোটগ্ৰহন কেন্দ্ৰৰ বিৱৰণ																					
ভোটগ্ৰহন কেন্দ্ৰৰ নম্বৰ আৰু নাম :	ভোটগ্ৰহন কেন্দ্ৰৰ প্ৰকাৰ (পুৰুষ/মহিলা/সাধাৰণ)		সাধাৰণ																		
191 - লাটুমনী এল পি স্কুল	খণ্ডৰ অন্তৰ্গত সহায়ক ভোটগ্ৰহন কেন্দ্ৰৰ সংখ্যা :		0																		
ভোটগ্ৰহন কেন্দ্ৰৰ ঠিকনা :																					
লাটুমনী এল পি স্কুল, ৰুম ২, লাটুমনী																					
4. ভোটাৰৰ সংখ্যা																					
আৰম্ভনি ক্ৰমিক নং	শেষ ক্ৰমিক নং	মুঠ ভোটাৰ																			
		পুৰুষ	মহিলা	৩য় লিঙ্গ	মুঠ																
1	1086	511	551	0	1062																

নিৰ্বাচক পঞ্জীয়ন বিষয়াৰ স্বাক্ষৰ

Nazri Naksha



Google Map View

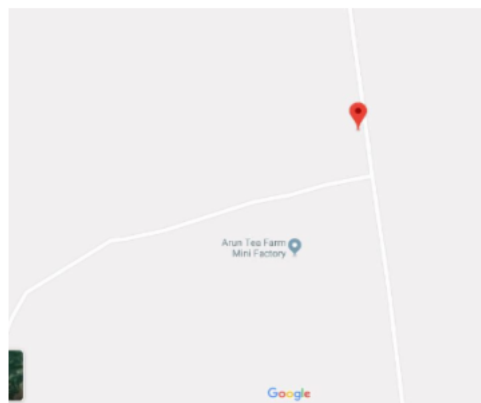

Polling Station Building Front View



ভোটগ্রহন কেন্দ্ৰৰ সন্মুখৰ দৃশ্য



Cad View

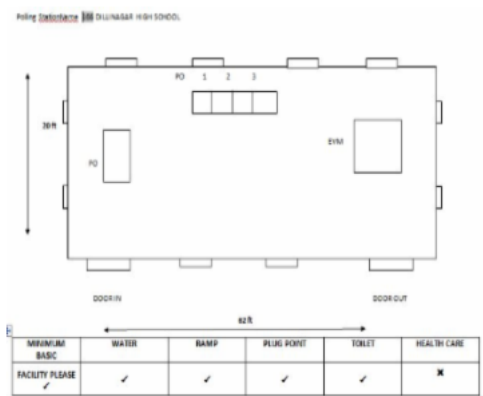

Key MAP View

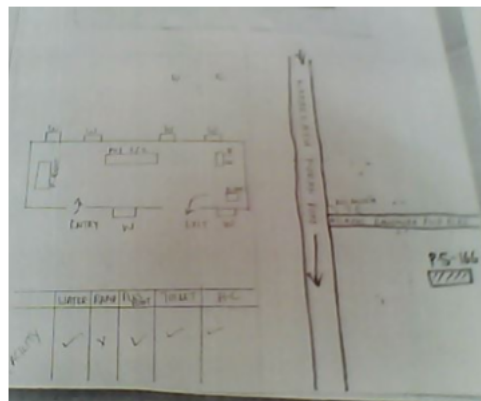



1 নাম : নীলোৎপল দাস পিতাৰ নাম: দীন নাথ দাস ঘৰ নং : ২ বয়স : 31 লিঙ্গ : পুৰুষ	JSV1512067 ফটো উপলব্ধ	2 নাম : মাইন গগৈ দাস স্বামীৰ নাম: অভিজিৎ দাস ঘৰ নং : ২ক বয়স : 36 লিঙ্গ : মহিলা	JSV0480640 ফটো উপলব্ধ	3 নাম : দীনা দাস পিতাৰ নাম: গেৰেজাই দাস ঘৰ নং : ২ক বয়স : 64 লিঙ্গ : পুৰুষ	JSV1504569 ফটো উপলব্ধ
4 নাম : অভিজিত দাস পিতাৰ নাম: দীন দাস ঘৰ নং : ২ক বয়স : 34 লিঙ্গ : পুৰুষ	JSV1504570 ফটো উপলব্ধ	5 নাম : মনোজ গগৈ পিতাৰ নাম: টেপুৰাম গগৈ ঘৰ নং : ৩ বয়স : 49 লিঙ্গ : পুৰুষ	JSV1504605 ফটো উপলব্ধ	6 নাম : বমেন গগৈ পিতাৰ নাম: টেপুৰাম গগৈ ঘৰ নং : ৩ বয়স : 45 লিঙ্গ : পুৰুষ	JSV1504627 ফটো উপলব্ধ
7 নাম : ললিতা গগৈ স্বামীৰ নাম: মনোজ গগৈ ঘৰ নং : ৩ বয়স : 43 লিঙ্গ : মহিলা	JSV1504616 ফটো উপলব্ধ	8 নাম : দীপামনি গগৈ স্বামীৰ নাম: বমেন গগৈ ঘৰ নং : ৩ বয়স : 35 লিঙ্গ : মহিলা	JSV1504581 ফটো উপলব্ধ	9 নাম : মল্লিকা গগৈ পিতাৰ নাম: মনোজ গগৈ ঘৰ নং : ৩ বয়স : 24 লিঙ্গ : মহিলা	JSV0353383 ফটো উপলব্ধ
10 নাম : লক্ষ্যদেৱ বৰা পিতাৰ নাম: উপসন বৰা ঘৰ নং : 8 বয়স : 69 লিঙ্গ : পুৰুষ	JSV1504638 ফটো উপলব্ধ	11 নাম : সৰোজ বড়া স্বামীৰ নাম: লক্ষ্যদেৱ বড়া ঘৰ নং : 8 বয়স : 59 লিঙ্গ : মহিলা	JSV1504649 ফটো উপলব্ধ	12 নাম : প্ৰনবজ্যোতি বৰা পিতাৰ নাম: লক্ষ্যদেৱ বৰা ঘৰ নং : 8 বয়স : 41 লিঙ্গ : পুৰুষ	JSV1504650 ফটো উপলব্ধ
13 নাম : সুভদ্রা নিৰ্মলীয়া স্বামীৰ নাম: কোলাৰাম নিৰ্মলীয়া ঘৰ নং : ৫ বয়স : 74 লিঙ্গ : মহিলা	JSV1504661 ফটো উপলব্ধ	14 নাম : কুসুম নিৰ্মলীয়া পিতাৰ নাম: কোলাৰাম নিৰ্মলীয়া ঘৰ নং : ৫ বয়স : 49 লিঙ্গ : পুৰুষ	JSV1504694 ফটো উপলব্ধ	15 নাম : প্ৰণতি বকতিয়াল স্বামীৰ নাম: কুসুম নিৰ্মলীয়া ঘৰ নং : ৫ বয়স : 48 লিঙ্গ : মহিলা	JSV1512385 ফটো উপলব্ধ
16 নাম : গৌৰ নিৰ্মলীয়া পিতাৰ নাম: সোনটি নিৰ্মলীয়া ঘৰ নং : ৫ক বয়স : 24 লিঙ্গ : পুৰুষ	JSV0571471 ফটো উপলব্ধ	17 নাম : সোনটি নিৰ্মলীয়া পিতাৰ নাম: কোলাৰাম নিৰ্মলীয়া ঘৰ নং : ৫ক বয়স : 56 লিঙ্গ : পুৰুষ	JSV1504707 ফটো উপলব্ধ	18 নাম : ৰূপালী নিৰ্মলীয়া স্বামীৰ নাম: সোনটি নিৰ্মলীয়া ঘৰ নং : ৫ক বয়স : 54 লিঙ্গ : মহিলা	JSV1504718 ফটো উপলব্ধ
19 নাম : কমলা কান্ত কোঁৱৰ পিতাৰ নাম: শুভৰাম কোঁৱৰ ঘৰ নং : ৭ বয়স : 66 লিঙ্গ : পুৰুষ	JSV1504741 ফটো উপলব্ধ	20 নাম : দীপ্তি কোঁৱৰ স্বামীৰ নাম: কমলা কান্ত কোঁৱৰ ঘৰ নং : ৭ বয়স : 58 লিঙ্গ : মহিলা	JSV1504752 ফটো উপলব্ধ	21 নাম : পমী বৰঠাকুৰ স্বামীৰ নাম: ৰাজু বৰঠাকুৰ ঘৰ নং : ৭ বয়স : 39 লিঙ্গ : মহিলা	JSV0141945 ফটো উপলব্ধ
22 নাম : পিংকী খাৰীয়া স্বামীৰ নাম: বিনোদ খাৰীয়া ঘৰ নং : ৭ বয়স : 33 লিঙ্গ : মহিলা	JSV0374785 ফটো উপলব্ধ	23 নাম : শচীন কোঁৱৰ পিতাৰ নাম: কমলা কান্ত কোঁৱৰ ঘৰ নং : ০৭ বয়স : 32 লিঙ্গ : পুৰুষ	JSV0000257 ফটো উপলব্ধ	24 নাম : নিতু গগৈ পিতাৰ নাম: খগেন গগৈ ঘৰ নং : ৭ বয়স : 31 লিঙ্গ : পুৰুষ	JSV1512556 ফটো উপলব্ধ
25 নাম : শশাংক কোঁৱৰ পিতাৰ নাম: কমলা কান্ত কোঁৱৰ ঘৰ নং : ৭ বয়স : 28 লিঙ্গ : পুৰুষ	JSV0153890 ফটো উপলব্ধ	26 নাম : পৰাগ শৰ্মা পিতাৰ নাম: সুৰেশ শৰ্মা ঘৰ নং : ৭ বয়স : 27 লিঙ্গ : পুৰুষ	JSV0479386 ফটো উপলব্ধ	27 নাম : চিমি গগৈ পিতাৰ নাম: খগেন গগৈ ঘৰ নং : ৭ক বয়স : 29 লিঙ্গ : মহিলা	JSV0132720 ফটো উপলব্ধ
E নাম : ভুবন চন্দ্ৰ বৰঠাকুৰ পিতাৰ নাম: বিশ্বনাথ বৰঠাকুৰ ঘৰ নং : ৭ক বয়স : 74 লিঙ্গ : পুৰুষ	JSV1780230 ফটো উপলব্ধ	29 নাম : বন্তী বৰঠাকুৰ স্বামীৰ নাম: ভুবন বৰঠাকুৰ ঘৰ নং : ৭ক বয়স : 62 লিঙ্গ : মহিলা	JSV1780241 ফটো উপলব্ধ	30 নাম : সুৰেশ শৰ্মা পিতাৰ নাম: ভোগেশ্বৰ শৰ্মা ঘৰ নং : ৭খ বয়স : 53 লিঙ্গ : পুৰুষ	JSV1504785 ফটো উপলব্ধ



31 নাম : চিন্মণি শৰ্মা স্বামীৰ নাম : সুৰেশ শৰ্মা ঘৰ নং : ৭খ বয়স : 51 লিঙ্গ : মহিলা	JSV1504796 ফটো উপলব্ধ	32 নাম : বাজ বৰঠাকুৰ পিতাৰ নাম : ভুবন বৰঠাকুৰ ঘৰ নং : ৭ক বয়স : 43 লিঙ্গ : পুৰুষ	JSV1780274 ফটো উপলব্ধ	33 নাম : বোন্ট বৰঠাকুৰ পিতাৰ নাম : ভুবন বৰঠাকুৰ ঘৰ নং : ৭ক বয়স : 41 লিঙ্গ : পুৰুষ	JSV1780252 ফটো উপলব্ধ
34 নাম : লিপি বৰঠাকুৰ পিতাৰ নাম : ভুবন বৰঠাকুৰ ঘৰ নং : ৭ক বয়স : 37 লিঙ্গ : মহিলা	JSV1780263 ফটো উপলব্ধ	35 নাম : সংগীতা কলোৱাৰ বড়া স্বামীৰ নাম : প্ৰণৱ বড়া ঘৰ নং : ৮ বয়স : 43 লিঙ্গ : মহিলা	JSV0352724 ফটো উপলব্ধ	36 নাম : বৈশাগী খাৰিয়া স্বামীৰ নাম : দানো খাৰিয়া ঘৰ নং : ৯ বয়স : 60 লিঙ্গ : মহিলা	JSV1504810 ফটো উপলব্ধ
E 37 নাম : বসন্ত খাৰিয়া পিতাৰ নাম : দানো খাৰিয়া ঘৰ নং : ৯ বয়স : 41 লিঙ্গ : পুৰুষ	JSV1504821 ফটো উপলব্ধ	38 নাম : বিনোদ খাৰিয়া পিতাৰ নাম : দানো খাৰিয়া ঘৰ নং : ৯ বয়স : 37 লিঙ্গ : পুৰুষ	JSV1504832 ফটো উপলব্ধ	39 নাম : ৰীমা খাৰিয়া স্বামীৰ নাম : বসন্ত খাৰিয়া ঘৰ নং : ০ক বয়স : 36 লিঙ্গ : মহিলা	JSV0000299 ফটো উপলব্ধ
40 নাম : সুনীল খাৰিয়া পিতাৰ নাম : দানহ খাৰিয়া ঘৰ নং : ০ক বয়স : 34 লিঙ্গ : পুৰুষ	JSV0000315 ফটো উপলব্ধ	41 নাম : জোনালী খাৰিয়া স্বামীৰ নাম : সুনীল খাৰিয়া ঘৰ নং : ০ক বয়স : 32 লিঙ্গ : মহিলা	JSV0000349 ফটো উপলব্ধ	42 নাম : মৃদুলা বৰঠাকুৰ স্বামীৰ নাম : বন্টু বৰঠাকুৰ ঘৰ নং : ৯ক বয়স : 34 লিঙ্গ : মহিলা	JSV7751613 ফটো উপলব্ধ
43 নাম : দিপালি ভট্টাচাৰ্য্য স্বামীৰ নাম : প্ৰভাস ভট্টাচাৰ্য্য ঘৰ নং : ১০ বয়স : 57 লিঙ্গ : মহিলা	JSV1504876 ফটো উপলব্ধ	44 নাম : বিচিত্ৰা গগৈ স্বামীৰ নাম : প্ৰাঞ্জল ভট্টাচাৰ্য্য ঘৰ নং : ১০ বয়স : 34 লিঙ্গ : মহিলা	JSV0205856 ফটো উপলব্ধ	45 নাম : প্ৰাঞ্জল ভট্টাচাৰ্য্য পিতাৰ নাম : প্ৰভাস ভট্টাচাৰ্য্য ঘৰ নং : ১০ বয়স : 32 লিঙ্গ : পুৰুষ	JSV1504887 ফটো উপলব্ধ
46 নাম : মতিলাল ভট্টাচাৰ্য্য পিতাৰ নাম : সুকেশ ভট্টাচাৰ্য্য ঘৰ নং : ১১ বয়স : 74 লিঙ্গ : পুৰুষ	JSV1504901 ফটো উপলব্ধ	47 নাম : বিভাবানী ভট্টাচাৰ্য্য স্বামীৰ নাম : মতিলাল ভট্টাচাৰ্য্য ঘৰ নং : ১১ বয়স : 61 লিঙ্গ : মহিলা	JSV1504912 ফটো উপলব্ধ	48 নাম : ৰিনা মুড়া স্বামীৰ নাম : ৰমেশ মুড়া ঘৰ নং : ১১ বয়স : 34 লিঙ্গ : মহিলা	JSV0017046 ফটো উপলব্ধ
49 নাম : নিৰ মুড়া পিতাৰ নাম : লোপা মুড়া ঘৰ নং : ১২ বয়স : 33 লিঙ্গ : মহিলা	JSV0480251 ফটো উপলব্ধ	50 নাম : বিজু মুড়া পিতাৰ নাম : লোপা মুড়া ঘৰ নং : ১২ বয়স : 33 লিঙ্গ : পুৰুষ	JSV0353839 ফটো উপলব্ধ	51 নাম : মিৰা মুড়া পিতাৰ নাম : লোপা মুড়া ঘৰ নং : ১২ বয়স : 28 লিঙ্গ : মহিলা	JSV0432252 ফটো উপলব্ধ
52 নাম : লক্ষীকান্ত মুড়া পিতাৰ নাম : দীপক মুড়া ঘৰ নং : ১৩ক বয়স : 25 লিঙ্গ : পুৰুষ	JSV0603357 ফটো উপলব্ধ	53 নাম : ৰুমিনা মুড়া স্বামীৰ নাম : বিপুল মুড়া ঘৰ নং : ১৩খ বয়স : 35 লিঙ্গ : মহিলা	JSV0479618 ফটো উপলব্ধ	54 নাম : চুমি মুড়া স্বামীৰ নাম : ৰামা মুড়া ঘৰ নং : ১৩খ বয়স : 26 লিঙ্গ : মহিলা	JSV0480624 ফটো উপলব্ধ
55 নাম : বিতপন চেতিয়া পিতাৰ নাম : হেম চেতিয়া ঘৰ নং : ১৩ক বয়স : 53 লিঙ্গ : পুৰুষ	JSV0131722 ফটো উপলব্ধ	56 নাম : দীপক মুড়া পিতাৰ নাম : অমৰ মুড়া ঘৰ নং : ১৩ক বয়স : 46 লিঙ্গ : পুৰুষ	JSV1504978 ফটো উপলব্ধ	57 নাম : মনিকা মুড়া স্বামীৰ নাম : দীপক মুড়া ঘৰ নং : ১৩ক বয়স : 39 লিঙ্গ : মহিলা	JSV1504989 ফটো উপলব্ধ
58 নাম : বিপুল মুড়া পিতাৰ নাম : দীপ মুড়া ঘৰ নং : ১৩খ বয়স : 30 লিঙ্গ : পুৰুষ	JSV1780376 ফটো উপলব্ধ	59 নাম : ৰামা মুড়া পিতাৰ নাম : দীপা মুড়া ঘৰ নং : ১৩খ বয়স : 29 লিঙ্গ : মহিলা	JSV1780365 ফটো উপলব্ধ	60 নাম : যোগেন মুড়া পিতাৰ নাম : বুধেশ্বৰ মুড়া ঘৰ নং : ১৪ বয়স : 53 লিঙ্গ : পুৰুষ	JSV0028308 ফটো উপলব্ধ



61 নাম : লক্ষী মুড়া পিতাৰ নাম: সাঁগৰ মুড়া ঘৰ নং : ১৪ বয়স : 49 লিঙ্গ : মহিলা	JSV1505028 ফটো উপলব্ধ	62 নাম : বগা মুড়া পিতাৰ নাম: বিচা মুড়া ঘৰ নং : ১৫ বয়স : 50 লিঙ্গ : পুৰুষ	JSV1505051 ফটো উপলব্ধ	63 নাম : মঞ্জু মুড়া স্বামীৰ নাম: বগা মুড়া ঘৰ নং : ১৫ বয়স : 46 লিঙ্গ : মহিলা	JSV1505062 ফটো উপলব্ধ
64 নাম : বাবা মুড়া পিতাৰ নাম: বগা মুড়া ঘৰ নং : ১৫ বয়স : 31 লিঙ্গ : পুৰুষ	JSV0034207 ফটো উপলব্ধ	65 নাম : সুনিল মুড়া পিতাৰ নাম: বগা মুড়া ঘৰ নং : ১৫ বয়স : 29 লিঙ্গ : পুৰুষ	JSV0034645 ফটো উপলব্ধ	66 নাম : লিলীম মুড়া স্বামীৰ নাম: সুনিল মুড়া ঘৰ নং : 15 বয়স : 29 লিঙ্গ : মহিলা	OHK0125898 ফটো উপলব্ধ
67 নাম : বেণু মুড়া স্বামীৰ নাম: ধনীৰাম মুড়া ঘৰ নং : ১৬ বয়স : 49 লিঙ্গ : মহিলা	JSV1505084 ফটো উপলব্ধ	68 নাম : নিকিতা মুড়া স্বামীৰ নাম: গণা মুড়া ঘৰ নং : ১৬ বয়স : 28 লিঙ্গ : মহিলা	JSV0480632 ফটো উপলব্ধ	69 নাম : মিনা মুড়া পিতাৰ নাম: ধনীৰাম মুড়া ঘৰ নং : ১৬ বয়স : 26 লিঙ্গ : মহিলা	JSV0398032 ফটো উপলব্ধ
70 নাম : জানমনি মুড়া পিতাৰ নাম: ধনীৰাম মুড়া ঘৰ নং : ১৬ বয়স : 24 লিঙ্গ : মহিলা	JSV0397919 ফটো উপলব্ধ	71 নাম : আকাশী মুড়া স্বামীৰ নাম: ঘন মুড়া ঘৰ নং : 16 বয়স : 23 লিঙ্গ : মহিলা	OHK0123075 ফটো উপলব্ধ	72 নাম : প্ৰমিলা মুড়া স্বামীৰ নাম: বিচা মুড়া ঘৰ নং : ১৭ বয়স : 74 লিঙ্গ : মহিলা	JSV1505095 ফটো উপলব্ধ
73 নাম : ভাগ্য মুড়া পিতাৰ নাম: বিচা মুড়া ঘৰ নং : ১৭ বয়স : 41 লিঙ্গ : পুৰুষ	JSV1505119 ফটো উপলব্ধ	74 নাম : অতুল মুড়া পিতাৰ নাম: বিচা মুড়া ঘৰ নং : ১৭ বয়স : 39 লিঙ্গ : পুৰুষ	JSV1505120 ফটো উপলব্ধ	75 নাম : মীনা মুড়া স্বামীৰ নাম: অতুল মুড়া ঘৰ নং : ১৭ বয়স : 33 লিঙ্গ : মহিলা	JSV0043299 ফটো উপলব্ধ
76 নাম : ৰঞ্জিত মুড়া পিতাৰ নাম: সাঁগৰ মুড়া ঘৰ নং : ১৮ বয়স : 63 লিঙ্গ : পুৰুষ	JSV1505131 ফটো উপলব্ধ	77 নাম : চুমী মুড়া স্বামীৰ নাম: ৰঞ্জিত মুড়া ঘৰ নং : ১৮ বয়স : 55 লিঙ্গ : মহিলা	JSV1505142 ফটো উপলব্ধ	78 নাম : থলুক মুড়া পিতাৰ নাম: ৰঞ্জিত মুড়া ঘৰ নং : ১৮ বয়স : 40 লিঙ্গ : পুৰুষ	JSV1505153 ফটো উপলব্ধ
79 নাম : বিনিতা টুটী স্বামীৰ নাম: প্ৰবীন টুটী ঘৰ নং : ১৮ বয়স : 40 লিঙ্গ : মহিলা	JSV0047217 ফটো উপলব্ধ	80 নাম : জয়ন্ত মুড়া পিতাৰ নাম: ৰঞ্জিত মুড়া ঘৰ নং : ১৮ বয়স : 37 লিঙ্গ : পুৰুষ	JSV1512307 ফটো উপলব্ধ	81 নাম : টিনা মুড়া স্বামীৰ নাম: জয়ন্ত মুড়া ঘৰ নং : ১৮ বয়স : 33 লিঙ্গ : মহিলা	JSV0538314 ফটো উপলব্ধ
82 নাম : দেবাৰী খাৰিয়া স্বামীৰ নাম: চুমু খাৰিয়া ঘৰ নং : ১৯ বয়স : 66 লিঙ্গ : মহিলা	JSV1505164 ফটো উপলব্ধ	83 নাম : হেমা খাৰিয়া মাতৃৰ নাম: দেবাৰী খাৰিয়া ঘৰ নং : ১৯ বয়স : 36 লিঙ্গ : মহিলা	JSV1512330 ফটো উপলব্ধ	84 নাম : অনিমা খাৰিয়া মাতৃৰ নাম: দেবাৰী খাৰিয়া ঘৰ নং : ১৯ বয়স : 33 লিঙ্গ : মহিলা	JSV1512261 ফটো উপলব্ধ
85 নাম : ৰঞ্জিত অভয়পৰীয়া পিতাৰ নাম: ছত্ৰধৰ অভয়পৰীয়া ঘৰ নং : 19৮ বয়স : 54 লিঙ্গ : পুৰুষ	JSV1505277 ফটো উপলব্ধ	86 নাম : অনপমা অভয়পৰীয়া স্বামীৰ নাম: ৰঞ্জিত অভয়পৰীয়া ঘৰ নং : ১৯৮ বয়স : 49 লিঙ্গ : মহিলা	JSV1505288 ফটো উপলব্ধ	87 নাম : অজিত খাৰীয়া মাতৃৰ নাম: দেবাৰী খাৰীয়া ঘৰ নং : 19৮ বয়স : 45 লিঙ্গ : পুৰুষ	JSV0050286 ফটো উপলব্ধ
88 নাম : পটল খাৰীয়া মাতৃৰ নাম: দেবাৰী খাৰীয়া ঘৰ নং : 19৮ বয়স : 34 লিঙ্গ : পুৰুষ	JSV1512294 ফটো উপলব্ধ	89 নাম : বিনীতা খাৰিয়া স্বামীৰ নাম: অজিত খাৰিয়া ঘৰ নং : 19৮ বয়স : 32 লিঙ্গ : মহিলা	JSV0133371 ফটো উপলব্ধ	90 নাম : অংকনা অভয়পৰীয়া পিতাৰ নাম: ৰঞ্জিত অভয়পৰীয়া ঘৰ নং : ১৯৮ বয়স : 22 লিঙ্গ : মহিলা	JSV1191741 ফটো উপলব্ধ



91 নাম : অংকিতা অভয়পুৰীয়া পিতাৰ নাম: প্ৰদীপ অভয়পুৰীয়া ঘৰ নং : ১৯গ বয়স : 25 লিঙ্গ : মহিলা	JSV0433482 ফটো উপলব্ধ	92 নাম : মনিকা কোঁচ স্বামীৰ নাম: বঙ্গেন কুমাৰ অভয়পুৰীয়া ঘৰ নং : 19ঘ বয়স : 32 লিঙ্গ : মহিলা	OHK0094235 ফটো উপলব্ধ	93 নাম : বঙ্গেন কুমাৰ অভয়পুৰীয়া পিতাৰ নাম: মনুৰঞ্জন অভয়পুৰীয়া ঘৰ নং : 19ঘ বয়স : 29 লিঙ্গ : পুৰুষ	JSV1512603 ফটো উপলব্ধ
S 94 নাম : দুৰ্লভা অভয়পুৰীয়া পিতাৰ নাম: মনোৰঞ্জন অভয়পুৰীয়া ঘৰ নং : ১৯ঘ বয়স : 26 লিঙ্গ : মহিলা	JSV0312561 ফটো উপলব্ধ	95 নাম : অজয় ডেকা বৰুৱা পিতাৰ নাম: অমূল্য ডেকা বৰুৱা ঘৰ নং : 19খ বয়স : 30 লিঙ্গ : পুৰুষ	JSV1512056 ফটো উপলব্ধ	96 নাম : মণিমা তন্তুৰাই স্বামীৰ নাম: বগা তন্তুৰাই ঘৰ নং : ১৯ঙ বয়স : 35 লিঙ্গ : মহিলা	JSV0560953 ফটো উপলব্ধ
97 নাম : ববিতা তাঁতী পিতাৰ নাম: বগা তাঁতী ঘৰ নং : ১৯ঙ বয়স : 27 লিঙ্গ : মহিলা	JSV0561027 ফটো উপলব্ধ	98 নাম : সুমিত্ৰা তন্তুৰাই স্বামীৰ নাম: ঘটু তন্তুৰাই ঘৰ নং : ১৯ঘ বয়স : 74 লিঙ্গ : মহিলা	JSV1505313 ফটো উপলব্ধ	99 নাম : অমলা ডেকাবৰুৱা পিতাৰ নাম: লবৰাম ডেকাবৰুৱা ঘৰ নং : ১৯খ বয়স : 59 লিঙ্গ : পুৰুষ	JSV1505211 ফটো উপলব্ধ
100 নাম : যাদব অভয়পুৰীয়া পিতাৰ নাম: চন্দ্ৰধৰ অভয়পুৰীয়া ঘৰ নং : ১৯ঘ বয়স : 59 লিঙ্গ : পুৰুষ	JSV1505255 ফটো উপলব্ধ	101 নাম : প্ৰদীপ অভয়পুৰীয়া পিতাৰ নাম: চন্দ্ৰধৰ অভয়পুৰীয়া ঘৰ নং : ১৯গ বয়স : 53 লিঙ্গ : পুৰুষ	JSV1505233 ফটো উপলব্ধ	102 নাম : কল্পনা অভয়পুৰীয়া স্বামীৰ নাম: প্ৰদীপ অভয়পুৰীয়া ঘৰ নং : ১৯গ বয়স : 51 লিঙ্গ : মহিলা	JSV1505244 ফটো উপলব্ধ
103 নাম : জ্যোতি ডেকাবৰুৱা স্বামীৰ নাম: অমূল্য ডেকাবৰুৱা ঘৰ নং : ১৯খ বয়স : 49 লিঙ্গ : মহিলা	JSV1505222 ফটো উপলব্ধ	104 নাম : নিৰ্জমনি অভয়পুৰীয়া স্বামীৰ নাম: মনোৰঞ্জন অভয়পুৰীয়া ঘৰ নং : ১৯ঘ বয়স : 49 লিঙ্গ : মহিলা	JSV1505266 ফটো উপলব্ধ	105 নাম : বগা তন্তুৰাই তাঁতি পিতাৰ নাম: ঘটু তন্তুৰাই ঘৰ নং : ১৯ঙ বয়স : 49 লিঙ্গ : পুৰুষ	JSV1505299 ফটো উপলব্ধ
106 নাম : ৰঞ্জিত খাৰিয়া পিতাৰ নাম: মিলু খাৰিয়া ঘৰ নং : ১৯ক বয়স : 49 লিঙ্গ : পুৰুষ	JSV1505186 ফটো উপলব্ধ	107 নাম : মণিকা খাৰিয়া স্বামীৰ নাম: ৰঞ্জিত খাৰিয়া ঘৰ নং : ১৯ক বয়স : 41 লিঙ্গ : মহিলা	JSV1505175 ফটো উপলব্ধ	E 108 নাম : ৰঘা টুটী পিতাৰ নাম: শানু টুটী ঘৰ নং : ২২ বয়স : 67 লিঙ্গ : পুৰুষ	JSV1505346 ফটো উপলব্ধ
109 নাম : প্ৰথমী টুটী স্বামীৰ নাম: পবন টুটী ঘৰ নং : ২২ বয়স : 61 লিঙ্গ : মহিলা	JSV1505324 ফটো উপলব্ধ	110 নাম : আনন্দ টুটী পিতাৰ নাম: পবন টুটী ঘৰ নং : ২২ বয়স : 40 লিঙ্গ : পুৰুষ	JSV1505335 ফটো উপলব্ধ	111 নাম : চান্তী টুটী পিতাৰ নাম: ৰঘা টুটী ঘৰ নং : ২২ বয়স : 39 লিঙ্গ : মহিলা	JSV0058719 ফটো উপলব্ধ
112 নাম : মণিমা টুটী স্বামীৰ নাম: আনন্দ টুটী ঘৰ নং : ২২ বয়স : 33 লিঙ্গ : মহিলা	JSV0131094 ফটো উপলব্ধ	113 নাম : সঞ্জীৱ টুটী মাতৃৰ নাম: প্ৰথমী টুটী ঘৰ নং : ২২ বয়স : 31 লিঙ্গ : পুৰুষ	JSV0058388 ফটো উপলব্ধ	114 নাম : অশোক টুটী পিতাৰ নাম: পবন টুটী ঘৰ নং : ২২ বয়স : 26 লিঙ্গ : পুৰুষ	JSV0248245 ফটো উপলব্ধ
115 নাম : সুনিতা টুটী স্বামীৰ নাম: অশোক টুটী ঘৰ নং : ২২ বয়স : 26 লিঙ্গ : মহিলা	JSV0562389 ফটো উপলব্ধ	116 নাম : ৰাধিকা টুটী স্বামীৰ নাম: মিটকু টুটী ঘৰ নং : ২২ বয়স : 64 লিঙ্গ : মহিলা	JSV1505380 ফটো উপলব্ধ	117 নাম : নকুল টুটী পিতাৰ নাম: মিটকু টুটী ঘৰ নং : ২২ বয়স : 54 লিঙ্গ : পুৰুষ	JSV1505357 ফটো উপলব্ধ
118 নাম : মৌচুমী টুটী স্বামীৰ নাম: নকুল টুটী ঘৰ নং : ২২ বয়স : 49 লিঙ্গ : মহিলা	JSV1505368 ফটো উপলব্ধ	119 নাম : ৰাভুল টুটী পিতাৰ নাম: ৰাধিকা টুটী ঘৰ নং : ২২ বয়স : 35 লিঙ্গ : পুৰুষ	JSV0063099 ফটো উপলব্ধ	120 নাম : লখন টুটী মাতৃৰ নাম: ৰাধিকা টুটী ঘৰ নং : ২২ বয়স : 30 লিঙ্গ : পুৰুষ	JSV0063867 ফটো উপলব্ধ



121 নাম : প্ৰবীন টুটী পিতাৰ নাম: মিটকু টুটী ঘৰ নং : 22চ বয়স : 37 লিঙ্গ : পুৰুষ	JSV1505391 ফটো উপলব্ধ	122 নাম : পদ্মাৱতী টুটী স্বামীৰ নাম: বিকাশ টুটী ঘৰ নং : 22ছ বয়স : 25 লিঙ্গ : মহিলা	JSV0350645 ফটো উপলব্ধ	123 নাম : চিত্ৰা গগৈ স্বামীৰ নাম: লোকপ্ৰিয় গগৈ ঘৰ নং : ২২ঘ বয়স : 38 লিঙ্গ : মহিলা	JSV0063057 ফটো উপলব্ধ
124 নাম : দেল মুৰাৰী পিতাৰ নাম: টুপীধৰ মুৰাৰী ঘৰ নং : 22ক বয়স : 41 লিঙ্গ : পুৰুষ	JSV1512625 ফটো উপলব্ধ	125 নাম : মঞ্জু মুৰাৰী স্বামীৰ নাম: দেল মুৰাৰী ঘৰ নং : 22ক বয়স : 36 লিঙ্গ : মহিলা	JSV1512716 ফটো উপলব্ধ	126 নাম : ৰঞ্জিত চেতিয়া পিতাৰ নাম: দিপক চেতিয়া ঘৰ নং : ২২খ বয়স : 27 লিঙ্গ : পুৰুষ	JSV7751332 ফটো উপলব্ধ
127 নাম : প্ৰিয়মশী চুতীয়া চেতিয়া স্বামীৰ নাম: ৰঞ্জিত চেতিয়া ঘৰ নং : 29 বয়স : 29 লিঙ্গ : মহিলা	OHK0007690 ফটো উপলব্ধ	128 নাম : পাপৰি গগৈ স্বামীৰ নাম: মিত্তু গগৈ ঘৰ নং : ২২ঙ বয়স : 33 লিঙ্গ : মহিলা	JSV0365734 ফটো উপলব্ধ	129 নাম : মিত্তু গগৈ পিতাৰ নাম: লোকনাথ গগৈ ঘৰ নং : ২২ঙ বয়স : 32 লিঙ্গ : পুৰুষ	JSV0365452 ফটো উপলব্ধ
130 নাম : গোলাপী গগৈ স্বামীৰ নাম: লক্ষীনাথ গগৈ ঘৰ নং : ২২ঘ বয়স : 73 লিঙ্গ : মহিলা	JSV1505460 ফটো উপলব্ধ	131 নাম : বিলাসী খাড়া স্বামীৰ নাম: কানু খাড়া ঘৰ নং : ২২ক বয়স : 64 লিঙ্গ : মহিলা	JSV1505415 ফটো উপলব্ধ	132 নাম : দিপক চেতিয়া পিতাৰ নাম: নন্দেশ্বৰ চেতিয়া ঘৰ নং : ২২খ বয়স : 49 লিঙ্গ : পুৰুষ	JSV1505426 ফটো উপলব্ধ
133 নাম : পদ্মিণী দিহিঙ্গীয়া স্বামীৰ নাম: ভদ্ৰেশ্বৰ দিহিঙ্গীয়া ঘৰ নং : ২২গ বয়স : 49 লিঙ্গ : মহিলা	JSV1505448 ফটো উপলব্ধ	134 নাম : ৰঞ্জনা চেতিয়া স্বামীৰ নাম: দিপক চেতিয়া ঘৰ নং : ২২খ বয়স : 44 লিঙ্গ : মহিলা	JSV1505437 ফটো উপলব্ধ	135 নাম : লোকপ্ৰিয় গগৈ পিতাৰ নাম: লক্ষীনাথ গগৈ ঘৰ নং : ২২ঘ বয়স : 44 লিঙ্গ : পুৰুষ	JSV1505471 ফটো উপলব্ধ
136 নাম : চুকলাল টুটী পিতাৰ নাম: কৃষ্ণ টুটী ঘৰ নং : ২৩ বয়স : 51 লিঙ্গ : পুৰুষ	JSV1505493 ফটো উপলব্ধ	137 নাম : সুলেখা টুটী স্বামীৰ নাম: চুকলাল টুটী ঘৰ নং : ২৩ বয়স : 49 লিঙ্গ : মহিলা	JSV1505506 ফটো উপলব্ধ	138 নাম : চম্পা টুটী পিতাৰ নাম: কৃষ্ণ টুটী ঘৰ নং : ২৩ বয়স : 46 লিঙ্গ : মহিলা	JSV1505517 ফটো উপলব্ধ
139 নাম : বিনালী লাহন স্বামীৰ নাম: শৈল্য বাইলুং ঘৰ নং : 23 বয়স : 38 লিঙ্গ : মহিলা	OHK0039750 ফটো উপলব্ধ	140 নাম : অজয় টুটী মাতৃৰ নাম: চুকলাল টুটী ঘৰ নং : ২৩ বয়স : 32 লিঙ্গ : পুৰুষ	JSV0066456 ফটো উপলব্ধ	141 নাম : ৰুমিলা টুটী স্বামীৰ নাম: অজয় টুটী ঘৰ নং : ২৩ বয়স : 29 লিঙ্গ : মহিলা	JSV0067009 ফটো উপলব্ধ
142 নাম : সঞ্জয় টুটী পিতাৰ নাম: চুকলাল টুটী ঘৰ নং : ২৩ বয়স : 27 লিঙ্গ : পুৰুষ	JSV0152231 ফটো উপলব্ধ	143 নাম : ৰিংকী তুতি স্বামীৰ নাম: সঞ্জয় তুতি ঘৰ নং : ২৩ বয়স : 26 লিঙ্গ : মহিলা	JSV0479527 ফটো উপলব্ধ	144 নাম : কমল মুৰা পিতাৰ নাম: কৃষ্ণা মুৰা ঘৰ নং : ২৫ বয়স : 52 লিঙ্গ : পুৰুষ	JSV0476010 ফটো উপলব্ধ
145 নাম : অজয় মুড়া পিতাৰ নাম: লক্ষীয়া মুড়া ঘৰ নং : ২৫ বয়স : 33 লিঙ্গ : পুৰুষ	JSV0256008 ফটো উপলব্ধ	146 নাম : মণ্টু মুড়া পিতাৰ নাম: লক্ষীয়া মুড়া ঘৰ নং : ২৫ বয়স : 32 লিঙ্গ : পুৰুষ	JSV0153874 ফটো উপলব্ধ	147 নাম : ববীতা মুড়া স্বামীৰ নাম: মণ্টু মুড়া ঘৰ নং : ২৫ বয়স : 32 লিঙ্গ : মহিলা	JSV0479550 ফটো উপলব্ধ
148 নাম : কমল মুড়া পিতাৰ নাম: লক্ষীয়া মুড়া ঘৰ নং : ২৫ বয়স : 28 লিঙ্গ : পুৰুষ	JSV0480608 ফটো উপলব্ধ	149 নাম : ৰঞ্জিতা মুড়া পিতাৰ নাম: লক্ষীয়া মুড়া ঘৰ নং : ২৫ বয়স : 27 লিঙ্গ : মহিলা	JSV0152272 ফটো উপলব্ধ	150 নাম : বানী মুড়া পিতাৰ নাম: বুদ্ধেশ্বৰ মুড়া ঘৰ নং : ২৫ বয়স : 27 লিঙ্গ : পুৰুষ	JSV0374835 ফটো উপলব্ধ



151 নাম : উদ্দীপন বেজবৰুৱা পিতাৰ নাম: নৱকান্ত বৰুৱা ঘৰ নং : 25 বয়স : 21 লিঙ্গ : পুৰুষ	JSV7782964 ফটো উপলব্ধ	152 নাম : বীটেশ্বৰ গগৈ পিতাৰ নাম: হীতেশ্বৰ গগৈ ঘৰ নং : 28 বয়স : 64 লিঙ্গ : পুৰুষ	JSV1505562 ফটো উপলব্ধ	153 নাম : পদলতা গগৈ স্বামীৰ নাম: বীটেশ্বৰ গগৈ ঘৰ নং : 28 বয়স : 61 লিঙ্গ : মহিলা	JSV1505573 ফটো উপলব্ধ
154 নাম : ভবানী গগৈ স্বামীৰ নাম: অজিত গগৈ ঘৰ নং : 28 বয়স : 39 লিঙ্গ : মহিলা	JSV1505595 ফটো উপলব্ধ	155 নাম : সাদৰী গগৈ পিতাৰ নাম: পৱিত্ৰ গগৈ ঘৰ নং : 28 বয়স : 35 লিঙ্গ : মহিলা	JSV0079095 ফটো উপলব্ধ	156 নাম : পবিত্ৰ গগৈ পিতাৰ নাম: বিটেশ্বৰ গগৈ ঘৰ নং : 28 বয়স : 34 লিঙ্গ : পুৰুষ	JSV0079178 ফটো উপলব্ধ
157 নাম : আৰুচিনা বৰা পিতাৰ নাম: অচ্যুত বৰা ঘৰ নং : 28 বয়স : 23 লিঙ্গ : মহিলা	BVR0629816 ফটো উপলব্ধ	158 নাম : অংকুৰ গগৈ পিতাৰ নাম: অজিত গগৈ ঘৰ নং : 28 বয়স : 21 লিঙ্গ : পুৰুষ	JSV7751399 ফটো উপলব্ধ	159 নাম : মীনেশ্বৰ গগৈ পিতাৰ নাম: হিতেশ্বৰ গগৈ ঘৰ নং : 28 বয়স : 54 লিঙ্গ : পুৰুষ	JSV1505608 ফটো উপলব্ধ
160 নাম : গণিতা গগৈ স্বামীৰ নাম: মীনেশ্বৰ গগৈ ঘৰ নং : 28 বয়স : 52 লিঙ্গ : মহিলা	JSV1505619 ফটো উপলব্ধ	161 নাম : প্ৰনৱ গগৈ পিতাৰ নাম: মীনেশ্বৰ গগৈ ঘৰ নং : 28 বয়স : 36 লিঙ্গ : পুৰুষ	JSV0132035 ফটো উপলব্ধ	162 নাম : অৰুন গগৈ পিতাৰ নাম: মীনেশ্বৰ গগৈ ঘৰ নং : 28 বয়স : 33 লিঙ্গ : পুৰুষ	JSV0081919 ফটো উপলব্ধ
163 নাম : চুমি চাংমাই গগৈ স্বামীৰ নাম: অৰুন গগৈ ঘৰ নং : 28 বয়স : 29 লিঙ্গ : মহিলা	JSV0480244 ফটো উপলব্ধ	164 নাম : প্ৰমোদ গগৈ পিতাৰ নাম: হিতেশ্বৰ গগৈ ঘৰ নং : 30 বয়স : 56 লিঙ্গ : পুৰুষ	JSV1505620 ফটো উপলব্ধ	165 নাম : ৰূপম গগৈ পিতাৰ নাম: প্ৰমোদ গগৈ ঘৰ নং : 30 বয়স : 30 লিঙ্গ : পুৰুষ	JSV0085068 ফটো উপলব্ধ
166 নাম : যুগল কিশোৰ গগৈ পিতাৰ নাম: জয়মন গগৈ ঘৰ নং : 32 বয়স : 27 লিঙ্গ : পুৰুষ	JSV0321273 ফটো উপলব্ধ	167 নাম : সৰ্বেশ্বৰী গগৈ স্বামীৰ নাম: মানিক গগৈ ঘৰ নং : 32 বয়স : 79 লিঙ্গ : মহিলা	JSV1505653 ফটো উপলব্ধ	168 নাম : ক্ষীৰোদ গগৈ পিতাৰ নাম: মানিক গগৈ ঘৰ নং : 32 বয়স : 51 লিঙ্গ : পুৰুষ	JSV1505686 ফটো উপলব্ধ
169 নাম : প্ৰতিভা গগৈ পিতাৰ নাম: মানিক গগৈ ঘৰ নং : 32 বয়স : 50 লিঙ্গ : মহিলা	JSV1505664 ফটো উপলব্ধ	170 নাম : প্ৰভাট গগৈ শ্ৰী পিতাৰ নাম: মানিক গগৈ ঘৰ নং : 32 বয়স : 48 লিঙ্গ : পুৰুষ	JSV1505675 ফটো উপলব্ধ	171 নাম : কৃষ্ণা বৰুৱা স্বামীৰ নাম: প্ৰভাত গগৈ ঘৰ নং : 32 বয়স : 45 লিঙ্গ : মহিলা	JSV0088617 ফটো উপলব্ধ
172 নাম : লোহিত গগৈ পিতাৰ নাম: মানিক গগৈ ঘৰ নং : 32 বয়স : 42 লিঙ্গ : পুৰুষ	JSV1505697 ফটো উপলব্ধ	173 নাম : মণীষা গগৈ স্বামীৰ নাম: ক্ষীৰোদ গগৈ ঘৰ নং : 32 বয়স : 37 লিঙ্গ : মহিলা	OHK0003780 ফটো উপলব্ধ	174 নাম : ৰূপসিং মুড়া পিতাৰ নাম: সাউদ মুড়া ঘৰ নং : 33 বয়স : 76 লিঙ্গ : পুৰুষ	JSV1505744 ফটো উপলব্ধ
175 নাম : পানীৰাম মুড়া পিতাৰ নাম: বিটা মুড়া ঘৰ নং : 33 বয়স : 49 লিঙ্গ : পুৰুষ	JSV1505722 ফটো উপলব্ধ	176 নাম : বিজয় মুড়া পিতাৰ নাম: বিটা মুড়া ঘৰ নং : 33 বয়স : 46 লিঙ্গ : পুৰুষ	JSV1505733 ফটো উপলব্ধ	177 নাম : নেহা মুড়া স্বামীৰ নাম: বিজু মুড়া ঘৰ নং : 33 বয়স : 24 লিঙ্গ : মহিলা	OHK0123042 ফটো উপলব্ধ
178 নাম : ৰখা মুড়া পিতাৰ নাম: বিটা মুড়া ঘৰ নং : 38 বয়স : 50 লিঙ্গ : পুৰুষ	JSV1505755 ফটো উপলব্ধ	179 নাম : ৰমিলা মুড়া স্বামীৰ নাম: ৰখা মুড়া ঘৰ নং : 38 বয়স : 49 লিঙ্গ : মহিলা	JSV1505766 ফটো উপলব্ধ	180 নাম : নিতুল মুড়া পিতাৰ নাম: ৰখা মুড়া ঘৰ নং : 38 বয়স : 27 লিঙ্গ : পুৰুষ	JSV0153320 ফটো উপলব্ধ



181 নাম : আন্নন মুড়া পিতাৰ নাম: ৰখা মুড়া ঘৰ নং : ৩৪ বয়স : 26 লিঙ্গ : পুৰুষ	JSV0561860 ফটো উপলব্ধ	182 নাম : গীতা মুড়া পিতাৰ নাম: আনন্দ মুড়া ঘৰ নং : ৩৪ বয়স : 23 লিঙ্গ : মহিলা	JSV0562355 ফটো উপলব্ধ	183 নাম : হানু কৰ্মকাৰ পিতাৰ নাম: চহৰাই কৰ্মকাৰ ঘৰ নং : ৩৫ বয়স : 76 লিঙ্গ : পুৰুষ	JSV1505777 ফটো উপলব্ধ
184 নাম : ফুল কৰ্মকাৰ স্বামীৰ নাম: হানু কৰ্মকাৰ ঘৰ নং : ৩৫ বয়স : 71 লিঙ্গ : মহিলা	JSV1505788 ফটো উপলব্ধ	185 নাম : বৃধনী কৰ্মকাৰ স্বামীৰ নাম: ৰাজেন কৰ্মকাৰ ঘৰ নং : ৩৫ বয়স : 56 লিঙ্গ : মহিলা	JSV1505802 ফটো উপলব্ধ	186 নাম : দেবাৰী কৰ্মকাৰ পিতাৰ নাম: হানু কৰ্মকাৰ ঘৰ নং : ৩৫ বয়স : 43 লিঙ্গ : মহিলা	JSV1505799 ফটো উপলব্ধ
187 নাম : বিপন কৰ্মকাৰ মাতৃৰ নাম: বৃধনী কৰ্মকাৰ ঘৰ নং : ৩৫ বয়স : 31 লিঙ্গ : পুৰুষ	JSV0094557 ফটো উপলব্ধ	E 188 নাম : সুনিল কৰ্মকাৰ পিতাৰ নাম: ৰাজেন কৰ্মকাৰ ঘৰ নং : ৩৫ বয়স : 27 লিঙ্গ : পুৰুষ	JSV0153924 ফটো উপলব্ধ	189 নাম : অঞ্জলী মুৰাৰী কৰ্মকাৰ স্বামীৰ নাম: সুনিল কৰ্মকাৰ ঘৰ নং : ৩৫ বয়স : 27 লিঙ্গ : মহিলা	JSV0479501 ফটো উপলব্ধ
190 নাম : নবপল্লব অভয়পুৰীয়া পিতাৰ নাম: প্ৰদীপ অভয়পুৰীয়া ঘৰ নং : ৩৫ বয়স : 23 লিঙ্গ : পুৰুষ	JSV0374793 ফটো উপলব্ধ	191 নাম : ৰিচা চেলেং পিতাৰ নাম: প্ৰমুদ চেলেং ঘৰ নং : 35ক বয়স : 21 লিঙ্গ : মহিলা	OHK0024240 ফটো উপলব্ধ	192 নাম : দুৰ্গা কৰ্মকাৰ পিতাৰ নাম: হানু কৰ্মকাৰ ঘৰ নং : ৩৬ বয়স : 50 লিঙ্গ : পুৰুষ	JSV1505813 ফটো উপলব্ধ
193 নাম : উৰ্মিলা কৰ্মকাৰ স্বামীৰ নাম: অনিল কৰ্মকাৰ ঘৰ নং : ৩৬ বয়স : 32 লিঙ্গ : মহিলা	JSV0152280 ফটো উপলব্ধ	194 নাম : অনিল কৰ্মকাৰ পিতাৰ নাম: দুৰ্গা কৰ্মকাৰ ঘৰ নং : ৩৬ বয়স : 28 লিঙ্গ : পুৰুষ	JSV0152322 ফটো উপলব্ধ	195 নাম : অশোক নাগ পিতাৰ নাম: শ্যামলাল নাগ ঘৰ নং : ৩৭ বয়স : 39 লিঙ্গ : পুৰুষ	JSV1505857 ফটো উপলব্ধ
196 নাম : মনিলা নাগ স্বামীৰ নাম: অশোক নাগ ঘৰ নং : ৩৭ বয়স : 38 লিঙ্গ : মহিলা	JSV0154013 ফটো উপলব্ধ	197 নাম : বিনোদ নাগ পিতাৰ নাম: শ্যামলাল নাগ ঘৰ নং : ৩৭ বয়স : 32 লিঙ্গ : পুৰুষ	JSV0098087 ফটো উপলব্ধ	198 নাম : পলাশ শৰ্মা পিতাৰ নাম: সুৰেশ শৰ্মা ঘৰ নং : ৩৭খ বয়স : 26 লিঙ্গ : পুৰুষ	JSV0274357 ফটো উপলব্ধ
199 নাম : চনিয়া নাগ স্বামীৰ নাম: বিনোদ নাগ ঘৰ নং : 37 বয়স : 26 লিঙ্গ : মহিলা	OHK0112409 ফটো উপলব্ধ	200 নাম : নিমাতী নাগ স্বামীৰ নাম: বৃধৰাম নাগ ঘৰ নং : ৩৮ বয়স : 46 লিঙ্গ : মহিলা	JSV1505904 ফটো উপলব্ধ	201 নাম : বৈসাগো নাগ পিতাৰ নাম: বিষ্ণু নাগ ঘৰ নং : ৩৮ বয়স : 36 লিঙ্গ : পুৰুষ	JSV1512658 ফটো উপলব্ধ
202 নাম : পুতুল নাগ পিতাৰ নাম: বিষ্ণু নাগ ঘৰ নং : ৩৮ বয়স : 33 লিঙ্গ : পুৰুষ	JSV1512421 ফটো উপলব্ধ	203 নাম : ৰিয়া মুড়া নাগ স্বামীৰ নাম: বৈসাগো নাগ ঘৰ নং : ৩৮ বয়স : 27 লিঙ্গ : মহিলা	JSV0350769 ফটো উপলব্ধ	204 নাম : সবিনা মুড়া স্বামীৰ নাম: নিতুল মুড়া ঘৰ নং : 38 বয়স : 24 লিঙ্গ : মহিলা	OHK0101923 ফটো উপলব্ধ
205 নাম : বিতুল মুড়া পিতাৰ নাম: প্ৰদীপ মুড়া ঘৰ নং : ৩৮ বয়স : 23 লিঙ্গ : পুৰুষ	JSV7786379 ফটো উপলব্ধ	206 নাম : ভাণীকা মুড়া নাগ স্বামীৰ নাম: বিকি নাগ ঘৰ নং : 38ক বয়স : 30 লিঙ্গ : মহিলা	OHK0124974 ফটো উপলব্ধ	207 নাম : বিকী নাগ পিতাৰ নাম: ৰাওদা নাগ ঘৰ নং : ৩৮ক বয়স : 29 লিঙ্গ : পুৰুষ	JSV0480574 ফটো উপলব্ধ
208 নাম : মীনা নাগ পিতাৰ নাম: ৰাওদা নাগ ঘৰ নং : ৩৮ক বয়স : 26 লিঙ্গ : মহিলা	JSV0604389 ফটো উপলব্ধ	209 নাম : অনিল নাগ পিতাৰ নাম: ৰুপসিং নাগ ঘৰ নং : ৩৯ বয়স : 33 লিঙ্গ : পুৰুষ	JSV1512669 ফটো উপলব্ধ	210 নাম : মঞ্জোলা নাগ স্বামীৰ নাম: অনিল নাগ ঘৰ নং : 39 বয়স : 30 লিঙ্গ : মহিলা	OHK0013516 ফটো উপলব্ধ



211 নাম : অষ্টমী নাগ পিতাৰ নাম: ৰঞ্জিত নাগ ঘৰ নং : ৩৯ক বয়স : 22 লিঙ্গ : মহিলা	JSV1165083 ফটো উপলব্ধ	212 নাম : ৰঞ্জিত নাগ পিতাৰ নাম: ৰুপসিং নাগ ঘৰ নং : ৩৯ক বয়স : 41 লিঙ্গ : পুৰুষ	JSV1505959 ফটো উপলব্ধ	213 নাম : বিনা নাগ স্বামীৰ নাম: ৰঞ্জিত নাগ ঘৰ নং : ৩৯ক বয়স : 40 লিঙ্গ : মহিলা	JSV1505982 ফটো উপলব্ধ
214 নাম : মল্লিকা ৰবিদাস স্বামীৰ নাম: ৰামদাস ৰবিদাস ঘৰ নং : ৪০ বয়স : 68 লিঙ্গ : মহিলা	JSV1506010 ফটো উপলব্ধ	215 নাম : দেবেন ৰবিদাস পিতাৰ নাম: ৰামদাস ৰবিদাস ঘৰ নং : ৪০ বয়স : 38 লিঙ্গ : পুৰুষ	JSV1506021 ফটো উপলব্ধ	216 নাম : অৰুন ৰবিদাস পিতাৰ নাম: ৰামদাস ৰবিদাস ঘৰ নং : ৪০ বয়স : 35 লিঙ্গ : পুৰুষ	JSV1780150 ফটো উপলব্ধ
217 নাম : মমতা ৰবিদাস স্বামীৰ নাম: দেবেন ৰবিদাস ঘৰ নং : 40 বয়স : 32 লিঙ্গ : মহিলা	JSV0512863 ফটো উপলব্ধ	218 নাম : দিনেশ ৰবিদাস পিতাৰ নাম: ৰামদাস ৰবিদাস ঘৰ নং : ৪০ বয়স : 27 লিঙ্গ : পুৰুষ	JSV0132340 ফটো উপলব্ধ	219 নাম : তিলেশ্বৰী ৰবিদাস স্বামীৰ নাম: পুতু ৰবিদাস ঘৰ নং : ৪১ বয়স : 49 লিঙ্গ : মহিলা	JSV1506032 ফটো উপলব্ধ
220 নাম : দিনাৰাম ৰবিদাস পিতাৰ নাম: কমল ৰবিদাস ঘৰ নং : ৪১ বয়স : 44 লিঙ্গ : পুৰুষ	JSV1506043 ফটো উপলব্ধ	221 নাম : পঞ্চমী ৰবিদাস স্বামীৰ নাম: বাবা ৰবিদাস ঘৰ নং : ৪১ বয়স : 32 লিঙ্গ : মহিলা	JSV1512738 ফটো উপলব্ধ	222 নাম : ৰুমী ৰবি দাস স্বামীৰ নাম: নোমল ৰবিদাস ঘৰ নং : ৪১ বয়স : 30 লিঙ্গ : মহিলা	JSV0131870 ফটো উপলব্ধ
223 নাম : মনালিচা সোনোৱাল গগৈ স্বামীৰ নাম: অজিত গগৈ ঘৰ নং : ৪১ঘ বয়স : 49 লিঙ্গ : মহিলা	JSV0325605 ফটো উপলব্ধ	224 নাম : অজিত গগৈ পিতাৰ নাম: ঘনকান্ত গগৈ ঘৰ নং : ৪১ঘ বয়স : 46 লিঙ্গ : পুৰুষ	JSV0310730 ফটো উপলব্ধ	225 নাম : ডিভিজন গগৈ পিতাৰ নাম: কমলাকান্ত গগৈ ঘৰ নং : ৪১খ বয়স : 26 লিঙ্গ : পুৰুষ	JSV0255240 ফটো উপলব্ধ
226 নাম : ৰশ্মীৰেখা গগৈ স্বামীৰ নাম: ডিভিজন গগৈ ঘৰ নং : ৪১খ বয়স : 25 লিঙ্গ : মহিলা	JSV0386979 ফটো উপলব্ধ	227 নাম : কমলাকান্ত গগৈ পিতাৰ নাম: ঘনকান্ত গগৈ ঘৰ নং : ৪১খ বয়স : 57 লিঙ্গ : পুৰুষ	JSV1506054 ফটো উপলব্ধ	228 নাম : শুভ গগৈ স্বামীৰ নাম: কমলাকান্ত গগৈ ঘৰ নং : ৪১খ বয়স : 54 লিঙ্গ : মহিলা	JSV1506065 ফটো উপলব্ধ
229 নাম : বৃধনী ৰবিদাস স্বামীৰ নাম: চুক লাল ৰবিদাস ঘৰ নং : ৪৩ বয়স : 47 লিঙ্গ : মহিলা	JSV1506112 ফটো উপলব্ধ	230 নাম : দিপু গগৈ পিতাৰ নাম: জনক গগৈ ঘৰ নং : ৪৩ বয়স : 42 লিঙ্গ : পুৰুষ	JSV1506123 ফটো উপলব্ধ	231 নাম : মমী গগৈ স্বামীৰ নাম: দীপু গগৈ ঘৰ নং : ৪৩ বয়স : 36 লিঙ্গ : মহিলা	JSV1506134 ফটো উপলব্ধ
232 নাম : চয়নিকা গুগৈ পিতাৰ নাম: মমী গগৈ ঘৰ নং : 43 বয়স : 20 লিঙ্গ : মহিলা	OHK0093773 ফটো উপলব্ধ	233 নাম : বিশাৰাম মুড়া পিতাৰ নাম: জপতাৰ মুড়া ঘৰ নং : ৪৩ক বয়স : 53 লিঙ্গ : পুৰুষ	JSV0255752 ফটো উপলব্ধ	234 নাম : ফুলণী মুৰা স্বামীৰ নাম: বিশাৰাম মুড়া ঘৰ নং : ৪৩ক বয়স : 53 লিঙ্গ : মহিলা	JSV0255760 ফটো উপলব্ধ
235 নাম : ৰবিন তাচা পিতাৰ নাম: জলে তাচা ঘৰ নং : ৪৩ক বয়স : 31 লিঙ্গ : পুৰুষ	JSV0559807 ফটো উপলব্ধ	236 নাম : কাতীমা তাচা স্বামীৰ নাম: ৰবিন তাচা ঘৰ নং : 43ক বয়স : 29 লিঙ্গ : মহিলা	OHK0113787 ফটো উপলব্ধ	237 নাম : তিলেশ্বৰ ধানুবাৰ পিতাৰ নাম: কামেশ্বৰ ধানুবাৰ ঘৰ নং : ৪৩ক বয়স : 69 লিঙ্গ : পুৰুষ	JSV1506145 ফটো উপলব্ধ
238 নাম : হেম প্ৰভা গগৈ স্বামীৰ নাম: জনক গগৈ ঘৰ নং : ৪৪ বয়স : 76 লিঙ্গ : মহিলা	JSV1512523 ফটো উপলব্ধ	239 নাম : নিতু গগৈ পিতাৰ নাম: জনক গগৈ ঘৰ নং : ৪৪ বয়স : 54 লিঙ্গ : পুৰুষ	JSV1506178 ফটো উপলব্ধ	240 নাম : আকাশ নাগ পিতাৰ নাম: মাংৰা নাগ ঘৰ নং : ৪৫ বয়স : 27 লিঙ্গ : পুৰুষ	JSV0479493 ফটো উপলব্ধ



241 নাম : বনীকা নাগ স্বামীৰ নাম: আকাশ নাগ ঘৰ নং : 8৫ বয়স : 24 লিঙ্গ : মহিলা	JSV0560185 ফটো উপলব্ধ	242 নাম : বৃহস্মনি কৰ্মকাৰ স্বামীৰ নাম: গঙ্গাৰাম কৰ্মকাৰ ঘৰ নং : 8৬ বয়স : 71 লিঙ্গ : মহিলা	JSV1506236 ফটো উপলব্ধ	243 নাম : ৰোহিত কৰ্মকাৰ পিতাৰ নাম: বিজয় কৰ্মকাৰ ঘৰ নং : 46 বয়স : 22 লিঙ্গ : পুৰুষ	OHK0046797 ফটো উপলব্ধ
244 নাম : ববিতা কৰ্মকাৰ স্বামীৰ নাম: ৰবি কৰ্মকাৰ ঘৰ নং : 46ক বয়স : 23 লিঙ্গ : মহিলা	OHK0003012 ফটো উপলব্ধ	245 নাম : সাগৰ কৰ্মকাৰ পিতাৰ নাম: বিজয় কৰ্মকাৰ ঘৰ নং : 8৬ক বয়স : 25 লিঙ্গ : পুৰুষ	JSV0480236 ফটো উপলব্ধ	246 নাম : ৰবী কৰ্মকাৰ পিতাৰ নাম: বিজয় কৰ্মকাৰ ঘৰ নং : 8৬ক বয়স : 23 লিঙ্গ : পুৰুষ	JSV0560128 ফটো উপলব্ধ
247 নাম : স্ববনম কৰ্মকাৰ স্বামীৰ নাম: বিজয় কৰ্মকাৰ ঘৰ নং : 8৬ক বয়স : 46 লিঙ্গ : মহিলা	JSV1506258 ফটো উপলব্ধ	248 নাম : ৰঞ্জিত তাই পিতাৰ নাম: পুবে তাই ঘৰ নং : 89 বয়স : 51 লিঙ্গ : পুৰুষ	JSV1506270 ফটো উপলব্ধ	249 নাম : পূৰ্ণিমা তাই স্বামীৰ নাম: ৰঞ্জিত তাই ঘৰ নং : 89 বয়স : 30 লিঙ্গ : মহিলা	JSV1780398 ফটো উপলব্ধ
250 নাম : কুন্তী পাটনায়ক স্বামীৰ নাম: মনোজ পাটনায়ক ঘৰ নং : 89ক বয়স : 41 লিঙ্গ : মহিলা	JSV7760390 ফটো উপলব্ধ	251 নাম : লিলা পাটনায়ক পিতাৰ নাম: মনোজ পাটনায়ক ঘৰ নং : 47ক বয়স : 21 লিঙ্গ : মহিলা	OHK0003343 ফটো উপলব্ধ	252 নাম : প্ৰভঞ্জন ফুকন পিতাৰ নাম: শৈলেন ফুকন ঘৰ নং : 48 বয়স : 22 লিঙ্গ : পুৰুষ	OHK0046219 ফটো উপলব্ধ
253 নাম : চুগমনি তাই স্বামীৰ নাম: ভদ্ৰ তাই ঘৰ নং : 8৯ বয়স : 64 লিঙ্গ : মহিলা	JSV1506281 ফটো উপলব্ধ	254 নাম : কমল তাই মাতৃৰ নাম: চুগমনি তাই ঘৰ নং : 8৯ বয়স : 33 লিঙ্গ : পুৰুষ	JSV1780025 ফটো উপলব্ধ	255 নাম : নৰেন তাই মাতৃৰ নাম: চুগমনি তাই ঘৰ নং : 8৯ বয়স : 28 লিঙ্গ : পুৰুষ	JSV0132902 ফটো উপলব্ধ
256 নাম : তিলেশ্বৰী তাই স্বামীৰ নাম: চুবল তাই ঘৰ নং : ৫০ বয়স : 49 লিঙ্গ : মহিলা	JSV1506305 ফটো উপলব্ধ	257 নাম : মিনা তাই পিতাৰ নাম: চুবল তাই ঘৰ নং : ৫০ বয়স : 30 লিঙ্গ : মহিলা	JSV0153452 ফটো উপলব্ধ	258 নাম : ধনমণী ৰবিদাস স্বামীৰ নাম: অৰুণ ৰবিদাস ঘৰ নং : ৫০ বয়স : 30 লিঙ্গ : মহিলা	JSV1780161 ফটো উপলব্ধ
259 নাম : বিজু তাই পিতাৰ নাম: চুবল তাই ঘৰ নং : ৫০ বয়স : 26 লিঙ্গ : পুৰুষ	JSV0255570 ফটো উপলব্ধ	260 নাম : আশা তাই স্বামীৰ নাম: বিজু তাই ঘৰ নং : 50 বয়স : 23 লিঙ্গ : মহিলা	OHK0035238 ফটো উপলব্ধ	261 নাম : ভাৰতী তাই স্বামীৰ নাম: উত্তম তাই ঘৰ নং : 50খ বয়স : 30 লিঙ্গ : মহিলা	OHK0003400 ফটো উপলব্ধ
262 নাম : হৰিনাথ তাই পিতাৰ নাম: মাহিন্দৰ তাই ঘৰ নং : 28 বয়স : 28 লিঙ্গ : পুৰুষ	JSV0153361 ফটো উপলব্ধ	263 নাম : উত্তম তাই পিতাৰ নাম: মাহিন্দৰ তাই ঘৰ নং : ৫০খ বয়স : 28 লিঙ্গ : পুৰুষ	JSV0480533 ফটো উপলব্ধ	264 নাম : পঞ্চমী তাই পিতাৰ নাম: মাহিন্দৰ তাই ঘৰ নং : 50খ বয়স : 21 লিঙ্গ : মহিলা	OHK0003533 ফটো উপলব্ধ
265 নাম : জ্যোতি তাই স্বামীৰ নাম: মাহিন্দৰ তাই ঘৰ নং : ৫০খ বয়স : 43 লিঙ্গ : মহিলা	JSV1506349 ফটো উপলব্ধ	266 নাম : মোহিনী গগৈ পিতাৰ নাম: ক্ষীৰেশ্বৰ গগৈ ঘৰ নং : ৫২ বয়স : 74 লিঙ্গ : পুৰুষ	JSV1506350 ফটো উপলব্ধ	267 নাম : কনকলতা গগৈ স্বামীৰ নাম: মোহিনী গগৈ ঘৰ নং : ৫২ বয়স : 59 লিঙ্গ : মহিলা	JSV1506361 ফটো উপলব্ধ
268 নাম : খগেশ্বৰ গগৈ পিতাৰ নাম: মোহিনী গগৈ ঘৰ নং : ৫২ বয়স : 42 লিঙ্গ : পুৰুষ	JSV1506383 ফটো উপলব্ধ	269 নাম : সুৰজিত গগৈ পিতাৰ নাম: মনজিত গগৈ ঘৰ নং : 52 বয়স : 20 লিঙ্গ : পুৰুষ	OHK0118547 ফটো উপলব্ধ	270 নাম : দুৰ্লভ গগৈ পিতাৰ নাম: ললিত গগৈ ঘৰ নং : ৫২গ বয়স : 24 লিঙ্গ : পুৰুষ	JSV0353748 ফটো উপলব্ধ



271 নাম : বৰষা গগৈ পিতাৰ নাম: লালিত গগৈ ঘৰ নং : ৫২গ বয়স : 21 লিঙ্গ : মহিলা	JSV7751639 ফটো উপলব্ধ	272 নাম : ডেভিদ দিহিঙ্গীয়া পিতাৰ নাম: নগেন দিহিঙ্গীয়া ঘৰ নং : 52জ বয়স : 47 লিঙ্গ : পুৰুষ	JSV0352930 ফটো উপলব্ধ	273 নাম : মনজিত গগৈ পিতাৰ নাম: মোহিনি গগৈ ঘৰ নং : 52ঝ বয়স : 41 লিঙ্গ : পুৰুষ	JSV1780070 ফটো উপলব্ধ
274 নাম : বুৰী কোঁৱৰ দিহিঙ্গীয়া স্বামীৰ নাম: ডেভিদ দিহিঙ্গীয়া ঘৰ নং : ৫২জ বয়স : 40 লিঙ্গ : মহিলা	JSV0353029 ফটো উপলব্ধ	275 নাম : ভৱানী গগৈ স্বামীৰ নাম: মনজিত গগৈ ঘৰ নং : 52ঝ বয়স : 36 লিঙ্গ : মহিলা	JSV1780069 ফটো উপলব্ধ	276 নাম : শশী কুমাৰ গগৈ পিতাৰ নাম: খগেন গগৈ ঘৰ নং : 52ক বয়স : 57 লিঙ্গ : পুৰুষ	JSV1512567 ফটো উপলব্ধ
277 নাম : দিপা গগৈ স্বামীৰ নাম: শশী গগৈ ঘৰ নং : 52ক বয়স : 46 লিঙ্গ : মহিলা	JSV1512498 ফটো উপলব্ধ	278 নাম : টিনামণি গগৈ পিতাৰ নাম: শশি গগৈ ঘৰ নং : 52ক বয়স : 21 লিঙ্গ : মহিলা	JSV7751456 ফটো উপলব্ধ	279 নাম : বিনাপাণি গগৈ স্বামীৰ নাম: তোৰেশ্বৰ গগৈ ঘৰ নং : 52খ বয়স : 50 লিঙ্গ : মহিলা	JSV0473710 ফটো উপলব্ধ
280 নাম : নিৰঞ্জন গগৈ পিতাৰ নাম: ইন্দ্ৰ গগৈ ঘৰ নং : 52ঞ বয়স : 36 লিঙ্গ : পুৰুষ	JSV1512034 ফটো উপলব্ধ	281 নাম : মঞ্জিতা গগৈ স্বামীৰ নাম: চেনেশ্বৰ গগৈ ঘৰ নং : ৫২ঞ বয়স : 34 লিঙ্গ : মহিলা	JSV1780172 ফটো উপলব্ধ	282 নাম : পুৰবী গগৈ স্বামীৰ নাম: নিৰঞ্জন গগৈ ঘৰ নং : 52ঞ বয়স : 27 লিঙ্গ : মহিলা	JSV0479576 ফটো উপলব্ধ
283 নাম : পাপুল শইকীয়া পিতাৰ নাম: ৰঞ্জিত শইকীয়া ঘৰ নং : ৫২ঙ বয়স : 24 লিঙ্গ : পুৰুষ	JSV0352823 ফটো উপলব্ধ	284 নাম : ইন্দ্ৰ গগৈ পিতাৰ নাম: বলনাথ গগৈ ঘৰ নং : ৫২খ বয়স : 81 লিঙ্গ : পুৰুষ	JSV1506429 ফটো উপলব্ধ	285 নাম : ৰূপালী গগৈ স্বামীৰ নাম: ইন্দ্ৰ গগৈ ঘৰ নং : ৫২খ বয়স : 74 লিঙ্গ : মহিলা	JSV1506430 ফটো উপলব্ধ
286 নাম : ৰঞ্জিত শইকীয়া পিতাৰ নাম: ভোগেশ্বৰ শইকীয়া ঘৰ নং : ৫২ঙ বয়স : 51 লিঙ্গ : পুৰুষ	JSV1506510 ফটো উপলব্ধ	287 নাম : ললিত গগৈ পিতাৰ নাম: ইন্দ্ৰ গগৈ ঘৰ নং : ৫২গ বয়স : 49 লিঙ্গ : পুৰুষ	JSV1506463 ফটো উপলব্ধ	288 নাম : বনলতা গগৈ স্বামীৰ নাম: ডিম্বেশ্বৰ গগৈ ঘৰ নং : ৫২খ বয়স : 46 লিঙ্গ : মহিলা	JSV1506441 ফটো উপলব্ধ
289 নাম : তোৰেশ্বৰ গগৈ পিতাৰ নাম: ইন্দ্ৰ গগৈ ঘৰ নং : ৫২খ বয়স : 46 লিঙ্গ : পুৰুষ	JSV1506452 ফটো উপলব্ধ	290 নাম : ৰূপাঞ্জলী গগৈ স্বামীৰ নাম: ললিত গগৈ ঘৰ নং : ৫২গ বয়স : 44 লিঙ্গ : মহিলা	JSV1506474 ফটো উপলব্ধ	291 নাম : ৰবিন গগৈ পিতাৰ নাম: ধমেশ্বৰ গগৈ ঘৰ নং : ৫২ঘ বয়স : 43 লিঙ্গ : পুৰুষ	JSV1506485 ফটো উপলব্ধ
292 নাম : বলিন গগৈ পিতাৰ নাম: ভীম গগৈ ঘৰ নং : ৫২ছ বয়স : 40 লিঙ্গ : পুৰুষ	JSV1512545 ফটো উপলব্ধ	293 নাম : লিপিকা গগৈ স্বামীৰ নাম: ৰবিন গগৈ ঘৰ নং : ৫২ঘ বয়স : 39 লিঙ্গ : মহিলা	JSV1506496 ফটো উপলব্ধ	294 নাম : জিন্টু গগৈ পিতাৰ নাম: ভীম চেতিয়া ঘৰ নং : ৫২চ বয়স : 36 লিঙ্গ : পুৰুষ	JSV1512318 ফটো উপলব্ধ
295 নাম : ডেইজী গগৈ স্বামীৰ নাম: জিন্টু গগৈ ঘৰ নং : ৫২চ বয়স : 35 লিঙ্গ : মহিলা	JSV1780058 ফটো উপলব্ধ	296 নাম : মুনালী গগৈ স্বামীৰ নাম: বলিন গগৈ ঘৰ নং : ৫২ছ বয়স : 34 লিঙ্গ : মহিলা	JSV1780036 ফটো উপলব্ধ	297 নাম : দিপালি ফুকন স্বামীৰ নাম: জিন্টু ফুকন ঘৰ নং : ৫২ বয়স : 34 লিঙ্গ : মহিলা	JSV0496976 ফটো উপলব্ধ
298 নাম : জিন্তু ফুকন পিতাৰ নাম: যোগেশ্বৰ ফুকন ঘৰ নং : ৫৪ বয়স : 34 লিঙ্গ : পুৰুষ	JSV0396572 ফটো উপলব্ধ	299 নাম : দিলীপ গোস্বামী পিতাৰ নাম: ৰেবত গোস্বামী ঘৰ নং : ৫৫ বয়স : 57 লিঙ্গ : পুৰুষ	JSV1506532 ফটো উপলব্ধ	300 নাম : বলীন গোস্বামী পিতাৰ নাম: ৰেবত গোস্বামী ঘৰ নং : ৫৫ বয়স : 52 লিঙ্গ : পুৰুষ	JSV1506543 ফটো উপলব্ধ



301 নাম : নন্দিতা গোস্বামী স্বামীৰ নাম: দিলীপ গোস্বামী ঘৰ নং : 55 বয়স : 49 লিঙ্গ : মহিলা	OHK0129718 ফটো উপলব্ধ	302 নাম : নন্দিতা গোস্বামী স্বামীৰ নাম: দিলীপ গোস্বামী ঘৰ নং : 55 বয়স : 48 লিঙ্গ : মহিলা	OHK0108936 ফটো উপলব্ধ	303 নাম : ময়ূৰী নাগবংশী পিতাৰ নাম: বৰুন নাগবংশী ঘৰ নং : 55 বয়স : 21 লিঙ্গ : মহিলা	OHK0106112 ফটো উপলব্ধ
304 নাম : ক্ষীৰেশ্বৰ গগৈ পিতাৰ নাম: ঠানুৰাম গগৈ ঘৰ নং : ৫৬ বয়স : 74 লিঙ্গ : পুৰুষ	JSV1506576 ফটো উপলব্ধ	305 নাম : উপেন গগৈ পিতাৰ নাম: ক্ষীৰেশ্বৰ গগৈ ঘৰ নং : ৫৬ বয়স : 47 লিঙ্গ : পুৰুষ	JSV1506598 ফটো উপলব্ধ	306 নাম : অনু গগৈ স্বামীৰ নাম: উপেন গগৈ ঘৰ নং : ৫৬ বয়স : 44 লিঙ্গ : মহিলা	JSV1506601 ফটো উপলব্ধ
307 নাম : গিৰিন চন্দ্ৰ গগৈ পিতাৰ নাম: উপেন গগৈ ঘৰ নং : ৫৬ বয়স : 26 লিঙ্গ : পুৰুষ	JSV0480517 ফটো উপলব্ধ	308 নাম : বাতুল গগৈ পিতাৰ নাম: উপেন গগৈ ঘৰ নং : ৫৬ বয়স : 24 লিঙ্গ : পুৰুষ	JSV0353276 ফটো উপলব্ধ	309 নাম : ডলিমনি বড়া গগৈ স্বামীৰ নাম: বাতুল গগৈ ঘৰ নং : 56 বয়স : 23 লিঙ্গ : মহিলা	OHK0035311 ফটো উপলব্ধ
310 নাম : পৰীমনি গগৈ স্বামীৰ নাম: গিৰিন চন্দ্ৰ গগৈ ঘৰ নং : 56 বয়স : 22 লিঙ্গ : মহিলা	OHK0127720 ফটো উপলব্ধ	311 নাম : তিংকু মুড়া পিতাৰ নাম: মিন্দুউইৰ মুড়া ঘৰ নং : ৫৭ বয়স : 38 লিঙ্গ : পুৰুষ	JSV1506634 ফটো উপলব্ধ	312 নাম : বীতামনি মুড়া স্বামীৰ নাম: তিংকু মুড়া ঘৰ নং : ৫৭ বয়স : 36 লিঙ্গ : মহিলা	JSV0291799 ফটো উপলব্ধ
313 নাম : কৃষ্ণ মুড়া পিতাৰ নাম: হিন্দুউইৰ মুড়া ঘৰ নং : ৫৭ বয়স : 33 লিঙ্গ : পুৰুষ	JSV0193136 ফটো উপলব্ধ	314 নাম : বাজেশ মুড়া পিতাৰ নাম: দুৰ্গা মুড়া ঘৰ নং : ৫৯ বয়স : 54 লিঙ্গ : পুৰুষ	JSV1506656 ফটো উপলব্ধ	315 নাম : উচিলা মুড়া স্বামীৰ নাম: বাজেশ মুড়া ঘৰ নং : ৫৯ বয়স : 47 লিঙ্গ : মহিলা	JSV1506667 ফটো উপলব্ধ
316 নাম : হৰেশ মুড়া পিতাৰ নাম: বাজেশ মুড়া ঘৰ নং : ৫৯ বয়স : 42 লিঙ্গ : পুৰুষ	JSV0193565 ফটো উপলব্ধ	317 নাম : চৰ্ভজমনি মুড়া পিতাৰ নাম: বাজেশ মুড়া ঘৰ নং : ৫৯ বয়স : 27 লিঙ্গ : মহিলা	JSV0479592 ফটো উপলব্ধ	318 নাম : চঞ্জ মুড়া পিতাৰ নাম: বাজেশ মুড়া ঘৰ নং : ৫৯ বয়স : 27 লিঙ্গ : পুৰুষ	JSV0559047 ফটো উপলব্ধ
319 নাম : লক্ষী মাৰি পিতাৰ নাম: বাজেশ মাৰি ঘৰ নং : ৫৯ বয়স : 27 লিঙ্গ : মহিলা	JSV0583831 ফটো উপলব্ধ	320 নাম : বিজু মুড়া পিতাৰ নাম: বাজেশ মুড়া ঘৰ নং : ৫৯ বয়স : 26 লিঙ্গ : পুৰুষ	JSV0480558 ফটো উপলব্ধ	321 নাম : মনিকা মুড়া স্বামীৰ নাম: হৰেন মুড়া ঘৰ নং : 59 বয়স : 25 লিঙ্গ : মহিলা	OHK0107235 ফটো উপলব্ধ
322 নাম : দিনেশ মুড়া পিতাৰ নাম: বাজেশ মুড়া ঘৰ নং : ৫৯ বয়স : 23 লিঙ্গ : পুৰুষ	JSV0559161 ফটো উপলব্ধ	323 নাম : অশোক মুড়া পিতাৰ নাম: দেবেন মুড়া ঘৰ নং : ৫৯ বয়স : 23 লিঙ্গ : পুৰুষ	OHK0110486 ফটো উপলব্ধ	324 নাম : লক্ষীমনি মুড়া স্বামীৰ নাম: দেবেন মুড়া ঘৰ নং : ৫৯ বয়স : 43 লিঙ্গ : মহিলা	JSV1506689 ফটো উপলব্ধ
325 নাম : চন্দ্ৰাবতী দুবে স্বামীৰ নাম: গীৰ্জা প্ৰসাদ দুবে ঘৰ নং : ৬০ বয়স : 60 লিঙ্গ : মহিলা	JSV1506703 ফটো উপলব্ধ	326 নাম : পাৰ্বতী দুবে পিতাৰ নাম: গীৰ্জা প্ৰসাদ দুবে ঘৰ নং : ৬০ বয়স : 41 লিঙ্গ : মহিলা	JSV1506714 ফটো উপলব্ধ	327 নাম : সন্তোষ দুবে পিতাৰ নাম: গীৰ্জা প্ৰসাদ দুবে ঘৰ নং : ৬০ বয়স : 40 লিঙ্গ : পুৰুষ	JSV1506725 ফটো উপলব্ধ
328 নাম : শক্তি কুমাৰ দুবে পিতাৰ নাম: গীৰ্জা প্ৰসাদ দুবে ঘৰ নং : ৬০ বয়স : 38 লিঙ্গ : পুৰুষ	JSV1506736 ফটো উপলব্ধ	329 নাম : সঞ্জয় দুবে পিতাৰ নাম: গীৰ্জা প্ৰসাদ দুবে ঘৰ নং : ৬০ বয়স : 35 লিঙ্গ : পুৰুষ	JSV0133066 ফটো উপলব্ধ	330 নাম : মৰমী দেৱী দুবে স্বামীৰ নাম: শক্তি কুমাৰ দুবে ঘৰ নং : 60 বয়স : 33 লিঙ্গ : মহিলা	OHK0123190 ফটো উপলব্ধ



331 নাম : উশা ডুবে স্বামীৰ নাম : সন্তোৰ ডুবে ঘৰ নং : ৬০ বয়স : 32 লিঙ্গ : মহিলা	JSV0133041 ফটো উপলব্ধ	332 নাম : বৃষ্টি দৰে স্বামীৰ নাম : সঞ্জয় দুবে ঘৰ নং : ৬০ক বয়স : 31 লিঙ্গ : মহিলা	JSV0133306 ফটো উপলব্ধ	333 নাম : চান্দো কৰ্মকাৰ স্বামীৰ নাম : বন্ধা কৰ্মকাৰ ঘৰ নং : ৬১ বয়স : 62 লিঙ্গ : মহিলা	JSV1506758 ফটো উপলব্ধ
E 334 নাম : বাদল কৰ্মকাৰ পিতাৰ নাম : বন্ধা কৰ্মকাৰ ঘৰ নং : ৬১ বয়স : 38 লিঙ্গ : পুৰুষ	JSV1506769 ফটো উপলব্ধ	335 নাম : মনিকা কৰ্মকাৰ পিতাৰ নাম : বন্ধা কৰ্মকাৰ ঘৰ নং : ৬১ বয়স : 37 লিঙ্গ : মহিলা	JSV1506770 ফটো উপলব্ধ	336 নাম : সনালী কৰ্মকাৰ স্বামীৰ নাম : বাদল কৰ্মকাৰ ঘৰ নং : 61 বয়স : 37 লিঙ্গ : মহিলা	JSV0512855 ফটো উপলব্ধ
337 নাম : চুৰেশ মাৰী পিতাৰ নাম : চুকলাল মাৰী ঘৰ নং : ৬১ বয়স : 33 লিঙ্গ : পুৰুষ	JSV0561977 ফটো উপলব্ধ	338 নাম : দিলীপ কোঁৱৰ পিতাৰ নাম : যতীন কোঁৱৰ ঘৰ নং : ৬২ক বয়স : 40 লিঙ্গ : পুৰুষ	JSV0135137 ফটো উপলব্ধ	339 নাম : অনু কোঁৱৰ পিতাৰ নাম : দিলীপ কোঁৱৰ ঘৰ নং : ৬২ক বয়স : 38 লিঙ্গ : মহিলা	JSV0135186 ফটো উপলব্ধ
340 নাম : যতীন কোঁৱৰ পিতাৰ নাম : লংকা কোঁৱৰ ঘৰ নং : ৬২ক বয়স : 71 লিঙ্গ : পুৰুষ	JSV0303453 ফটো উপলব্ধ	341 নাম : শশীলা কোঁৱৰ স্বামীৰ নাম : যতীন কোঁৱৰ ঘৰ নং : ৬২ক বয়স : 63 লিঙ্গ : মহিলা	JSV0303644 ফটো উপলব্ধ	342 নাম : দোলেশ্বৰী চেতীয়া স্বামীৰ নাম : হেম চেতীয়া ঘৰ নং : ৬৩ বয়স : 65 লিঙ্গ : মহিলা	JSV1506781 ফটো উপলব্ধ
343 নাম : ক্ষীৰোদ চেতীয়া পিতাৰ নাম : হেম চেতীয়া ঘৰ নং : ৬৩ বয়স : 47 লিঙ্গ : পুৰুষ	JSV1506792 ফটো উপলব্ধ	344 নাম : বানীকান্ত চেতীয়া পিতাৰ নাম : হেম চেতীয়া ঘৰ নং : ৬৩ বয়স : 41 লিঙ্গ : পুৰুষ	JSV1506805 ফটো উপলব্ধ	345 নাম : দিপিকা চেতীয়া স্বামীৰ নাম : বানীকান্ত চেতীয়া ঘৰ নং : ৬৩ বয়স : 41 লিঙ্গ : মহিলা	JSV0136218 ফটো উপলব্ধ
346 নাম : ৰঞ্জমনি চেতীয়া স্বামীৰ নাম : ক্ষীৰোদ চেতীয়া ঘৰ নং : ৬৩ বয়স : 37 লিঙ্গ : মহিলা	JSV1512590 ফটো উপলব্ধ	347 নাম : প্ৰশেন গগৈ পিতাৰ নাম : জাতিন গগৈ ঘৰ নং : 63গ বয়স : 51 লিঙ্গ : পুৰুষ	OHK0037481 ফটো উপলব্ধ	348 নাম : অন্ত জগৈ স্বামীৰ নাম : প্ৰশেন গগৈ ঘৰ নং : 63গ বয়স : 48 লিঙ্গ : মহিলা	OHK0037598 ফটো উপলব্ধ
349 নাম : জিন্টু কোঁৱৰ পিতাৰ নাম : যতীন কোঁৱৰ ঘৰ নং : ৬৩ক বয়স : 35 লিঙ্গ : পুৰুষ	JSV0153270 ফটো উপলব্ধ	350 নাম : দিপালী কোঁৱৰ স্বামীৰ নাম : জিন্টু কোঁৱৰ ঘৰ নং : ৬৩ক বয়স : 31 লিঙ্গ : মহিলা	JSV0131672 ফটো উপলব্ধ	351 নাম : প্ৰশান্ত কোঁৱৰ পিতাৰ নাম : মৃত্তা কোঁৱৰ ঘৰ নং : ৬৩খ বয়স : 38 লিঙ্গ : পুৰুষ	JSV0353680 ফটো উপলব্ধ
352 নাম : নিজনয়ন কোঁৱৰ স্বামীৰ নাম : প্ৰশান্ত কোঁৱৰ ঘৰ নং : ৬৩খ বয়স : 33 লিঙ্গ : মহিলা	JSV0353607 ফটো উপলব্ধ	353 নাম : তুলসী কোঁৱৰ পিতাৰ নাম : লক্ষেশ্বৰ কোঁৱৰ ঘৰ নং : ৬৩ক বয়স : 53 লিঙ্গ : পুৰুষ	JSV1506816 ফটো উপলব্ধ	354 নাম : বীনা তাঁতী স্বামীৰ নাম : ঋতু তাঁতী ঘৰ নং : ৬৪ বয়স : 50 লিঙ্গ : মহিলা	JSV1506838 ফটো উপলব্ধ
355 নাম : পুলিণ তাঁতী পিতাৰ নাম : ঋতু তাঁতী ঘৰ নং : ৬৪ বয়স : 44 লিঙ্গ : পুৰুষ	JSV0194878 ফটো উপলব্ধ	356 নাম : দুৰ্গামণি তাঁতী স্বামীৰ নাম : পুলিণ তাঁতী ঘৰ নং : ৬৪ বয়স : 39 লিঙ্গ : মহিলা	JSV0194886 ফটো উপলব্ধ	357 নাম : শশিলা তাঁতী পিতাৰ নাম : ঋতু তাঁতী ঘৰ নং : ৬৪ বয়স : 27 লিঙ্গ : মহিলা	JSV0153353 ফটো উপলব্ধ
358 নাম : লিলেশ্বৰী তাঁতী স্বামীৰ নাম : বেজানী তাঁতী ঘৰ নং : ৬৪ক বয়স : 44 লিঙ্গ : মহিলা	JSV1506850 ফটো উপলব্ধ	359 নাম : ৰঞ্জিত মূড়া পিতাৰ নাম : বাৰ্ম মূড়া ঘৰ নং : ৬৫ বয়স : 47 লিঙ্গ : পুৰুষ	JSV1506861 ফটো উপলব্ধ	360 নাম : ৰাধিয়া মূড়া পিতাৰ নাম : বাৰ্ম মূড়া ঘৰ নং : ৬৫ বয়স : 45 লিঙ্গ : পুৰুষ	JSV1506894 ফটো উপলব্ধ



361 নাম : বাধা মূড়া স্বামীৰ নাম: ৰঞ্জিত মূড়া ঘৰ নং : ৬৫ বয়স : 44 লিঙ্গ : মহিলা	JSV1506872 ফটো উপলব্ধ	362 নাম : মৌচুমী মূড়া স্বামীৰ নাম: বগী মূড়া ঘৰ নং : ৬৫ বয়স : 42 লিঙ্গ : মহিলা	JSV1506929 ফটো উপলব্ধ	363 নাম : বুকমিনি মূড়া স্বামীৰ নাম: ৰাধিয়া মূড়া ঘৰ নং : ৬৫ বয়স : 41 লিঙ্গ : মহিলা	JSV1506907 ফটো উপলব্ধ
364 নাম : কামিনী মূড়া স্বামীৰ নাম: ৰঞ্জিত মূড়া ঘৰ নং : ৬৫ বয়স : 41 লিঙ্গ : মহিলা	JSV1506883 ফটো উপলব্ধ	365 নাম : দেবৰ মুৰা পিতাৰ নাম: ৰাম মুৰা ঘৰ নং : ৬৫ বয়স : 41 লিঙ্গ : পুৰুষ	JSV1506930 ফটো উপলব্ধ	366 নাম : পৰিনিতা মূড়া স্বামীৰ নাম: দেবীৰু মূড়া ঘৰ নং : ৬৫ বয়স : 33 লিঙ্গ : মহিলা	JSV0298166 ফটো উপলব্ধ
367 নাম : বিনোদ মূড়া পিতাৰ নাম: ৰঞ্জিত মূড়া ঘৰ নং : ৬৫ বয়স : 28 লিঙ্গ : পুৰুষ	JSV0397984 ফটো উপলব্ধ	368 নাম : জনক মূড়া পিতাৰ নাম: বগী মীউৰা ঘৰ নং : 65 বয়স : 23 লিঙ্গ : পুৰুষ	OHK0135491 ফটো উপলব্ধ	369 নাম : জিতনি মূড়া স্বামীৰ নাম: গোপাল মূড়া ঘৰ নং : ৬৬ বয়স : 44 লিঙ্গ : মহিলা	JSV1506963 ফটো উপলব্ধ
370 নাম : লুখান তাঁতী পিতাৰ নাম: জ্যোতিষ তাঁতী ঘৰ নং : 66 বয়স : 26 লিঙ্গ : পুৰুষ	OHK0003137 ফটো উপলব্ধ	371 নাম : ঘনকান্ত তাঁতি পিতাৰ নাম: জগদীশ তাঁতি ঘৰ নং : ৬৬ক বয়স : 28 লিঙ্গ : পুৰুষ	JSV0299065 ফটো উপলব্ধ	372 নাম : ধনজয় তাঁতি পিতাৰ নাম: যতীশ তাঁতি ঘৰ নং : ৬৬ক বয়স : 33 লিঙ্গ : পুৰুষ	JSV0561365 ফটো উপলব্ধ
373 নাম : প্ৰবিন তাঁতি পিতাৰ নাম: জগদীশ তাঁতি ঘৰ নং : ৬৬ক বয়স : 26 লিঙ্গ : পুৰুষ	JSV0131953 ফটো উপলব্ধ	374 নাম : অজিত ভূমিজ পিতাৰ নাম: ৰঞ্জিত ভূমিজ ঘৰ নং : ৬৬খ বয়স : 35 লিঙ্গ : পুৰুষ	JSV0298828 ফটো উপলব্ধ	375 নাম : দীপা ভূমিজ স্বামীৰ নাম: অজিত ভূমিজ ঘৰ নং : ৬৬খ বয়স : 34 লিঙ্গ : মহিলা	JSV0479402 ফটো উপলব্ধ
376 নাম : অজয় ভূমিজ পিতাৰ নাম: ৰঞ্জিত ভূমিজ ঘৰ নং : ৬৬খ বয়স : 31 লিঙ্গ : পুৰুষ	JSV0479311 ফটো উপলব্ধ	377 নাম : মাধৱী ভূমিজ স্বামীৰ নাম: অজয় ভূমিজ ঘৰ নং : ৬৬খ বয়স : 27 লিঙ্গ : মহিলা	JSV0479352 ফটো উপলব্ধ	378 নাম : জ্যোতিষ তাঁতী পিতাৰ নাম: পুৰে তাঁতী ঘৰ নং : ৬৬ক বয়স : 51 লিঙ্গ : পুৰুষ	JSV1506985 ফটো উপলব্ধ
379 নাম : চিলা তাঁতী স্বামীৰ নাম: জগদীশ তাঁতী ঘৰ নং : ৬৬ক বয়স : 47 লিঙ্গ : মহিলা	JSV1506996 ফটো উপলব্ধ	380 নাম : লীলাবতী ভূমিজ স্বামীৰ নাম: ৰঞ্জিত ভূমিজ ঘৰ নং : ৬৬খ বয়স : 41 লিঙ্গ : মহিলা	JSV1507013 ফটো উপলব্ধ	381 নাম : মইনা ৰবিদাস পিতাৰ নাম: বুদ্ধেশ্বৰ ৰবিদাস ঘৰ নং : ৬৭ বয়স : 40 লিঙ্গ : পুৰুষ	JSV1507035 ফটো উপলব্ধ
382 নাম : গনেশ তন্তুৰাই পিতাৰ নাম: ৰামচৰণ তন্তুৰাই ঘৰ নং : ৬৭ঘ বয়স : 27 লিঙ্গ : পুৰুষ	JSV0195859 ফটো উপলব্ধ	383 নাম : গীতা তাঁতী স্বামীৰ নাম: চুৰেছ তাঁতী ঘৰ নং : ৬৭ক বয়স : 31 লিঙ্গ : মহিলা	JSV0139527 ফটো উপলব্ধ	384 নাম : অৰ্জুন তাঁতী পিতাৰ নাম: সুৰেশ তাঁতী ঘৰ নং : ৬৭ক বয়স : 22 লিঙ্গ : পুৰুষ	OHK0066365 ফটো উপলব্ধ
385 নাম : ছাকি তন্তুৰাই স্বামীৰ নাম: ৰামচৰণ তন্তুৰাই ঘৰ নং : ৬৭ঘ বয়স : 54 লিঙ্গ : মহিলা	JSV1507115 ফটো উপলব্ধ	386 নাম : সঞ্জয় ৰবিদাস পিতাৰ নাম: বুদ্ধেশ্বৰ ৰবিদাস ঘৰ নং : ৬৭খ বয়স : 47 লিঙ্গ : পুৰুষ	JSV1507068 ফটো উপলব্ধ	387 নাম : সুৰেশ তাতি পিতাৰ নাম: বুদ্ধেশ্বৰ তাতি ঘৰ নং : ৬৭ক বয়স : 39 লিঙ্গ : পুৰুষ	JSV1507057 ফটো উপলব্ধ
388 নাম : কুসুম ৰবিদাস স্বামীৰ নাম: সঞ্জয় ৰবিদাস ঘৰ নং : ৬৭খ বয়স : 38 লিঙ্গ : মহিলা	JSV1507079 ফটো উপলব্ধ	389 নাম : ইভা গগৈ স্বামীৰ নাম: শৈল ধৰ গগৈ ঘৰ নং : ৬৮ বয়স : 55 লিঙ্গ : মহিলা	JSV1507137 ফটো উপলব্ধ	390 নাম : নীলাক্ষী গগৈ পিতাৰ নাম: শৈলধৰ গগৈ ঘৰ নং : ৬৮ বয়স : 37 লিঙ্গ : মহিলা	JSV1507148 ফটো উপলব্ধ



391 নাম : নন্দিতা গগৈ মাতৃৰ নাম: ইলা গগৈ ঘৰ নং : ৬৮ বয়স : 32 লিঙ্গ : মহিলা	JSV1512487 ফটো উপলব্ধ	392 নাম : নম্বতা গগৈ পিতাৰ নাম: শৈল্যধৰ গগৈ ঘৰ নং : ৬৮ বয়স : 29 লিঙ্গ : মহিলা	JSV0141069 ফটো উপলব্ধ	393 নাম : বুকমিনী তাঁতী স্বামীৰ নাম: কৃষ্ণ তাঁতী ঘৰ নং : ৬৮ বয়স : 57 লিঙ্গ : মহিলা	JSV1507160 ফটো উপলব্ধ
394 নাম : জুপি গগৈ স্বামীৰ নাম: আদিত্য গগৈ ঘৰ নং : ৬৯ বয়স : 36 লিঙ্গ : মহিলা	JSV0432278 ফটো উপলব্ধ	395 নাম : মনোজ তাঁতী পিতাৰ নাম: কৃষ্ণ তাঁতী ঘৰ নং : ৬৯ বয়স : 29 লিঙ্গ : পুৰুষ	JSV0196147 ফটো উপলব্ধ	396 নাম : শংকৰ তাঁতি পিতাৰ নাম: কৃষ্ণ তাঁতি ঘৰ নং : ৬৯ বয়স : 22 লিঙ্গ : পুৰুষ	JSV0403261 ফটো উপলব্ধ
397 নাম : হেমী গগৈ স্বামীৰ নাম: লক্ষী গগৈ ঘৰ নং : ৬৯ক বয়স : 56 লিঙ্গ : মহিলা	JSV1507228 ফটো উপলব্ধ	398 নাম : আদিত্য গগৈ পিতাৰ নাম: লক্ষী গগৈ ঘৰ নং : ৬৯ক বয়স : 32 লিঙ্গ : পুৰুষ	JSV1780296 ফটো উপলব্ধ	399 নাম : তপন গগৈ পিতাৰ নাম: লক্ষী গগৈ ঘৰ নং : ৬৯ক বয়স : 30 লিঙ্গ : পুৰুষ	JSV1780285 ফটো উপলব্ধ
400 নাম : শৈলেন গগৈ পিতাৰ নাম: কুলধৰ গগৈ ঘৰ নং : ৭০ বয়স : 59 লিঙ্গ : পুৰুষ	JSV1507239 ফটো উপলব্ধ	401 নাম : প্ৰতিমা গগৈ স্বামীৰ নাম: শৈলেন গগৈ ঘৰ নং : ৭০ বয়স : 53 লিঙ্গ : মহিলা	JSV1780127 ফটো উপলব্ধ	402 নাম : স্মৃতি গগৈ পিতাৰ নাম: শৈলেন গগৈ ঘৰ নং : ৭০ বয়স : 31 লিঙ্গ : মহিলা	JSV1780116 ফটো উপলব্ধ
403 নাম : বদন গগৈ পিতাৰ নাম: নন্দেশ্বৰ গগৈ ঘৰ নং : ৭১ বয়স : 82 লিঙ্গ : পুৰুষ	JSV1507240 ফটো উপলব্ধ	404 নাম : দিলীপ গগৈ পিতাৰ নাম: বদন গগৈ ঘৰ নং : ৭১ বয়স : 51 লিঙ্গ : পুৰুষ	JSV1507262 ফটো উপলব্ধ	405 নাম : বেণু গগৈ স্বামীৰ নাম: দিলীপ গগৈ ঘৰ নং : ৭১ বয়স : 41 লিঙ্গ : মহিলা	JSV1507273 ফটো উপলব্ধ
406 নাম : বিউতী গগৈ স্বামীৰ নাম: ভোলা গগৈ ঘৰ নং : ৭১ বয়স : 36 লিঙ্গ : মহিলা	JSV1512476 ফটো উপলব্ধ	407 নাম : ৰমী গগৈ স্বামীৰ নাম: মিণ্টু গগৈ ঘৰ নং : ৭১ বয়স : 35 লিঙ্গ : মহিলা	JSV0255513 ফটো উপলব্ধ	408 নাম : মিত্ত গগৈ পিতাৰ নাম: পদোশ্বৰ গগৈ ঘৰ নং : ৭১ বয়স : 33 লিঙ্গ : পুৰুষ	JSV1512670 ফটো উপলব্ধ
409 নাম : দিগন্ত গগৈ পিতাৰ নাম: দিলীপ গগৈ ঘৰ নং : ৭১ বয়স : 24 লিঙ্গ : পুৰুষ	JSV0539064 ফটো উপলব্ধ	410 নাম : চিত্ত গগৈ পিতাৰ নাম: পমেশ্বৰ গগৈ ঘৰ নং : ৭১খ বয়স : 28 লিঙ্গ : পুৰুষ	JSV0144659 ফটো উপলব্ধ	411 নাম : দিপাংকৰ গগৈ পিতাৰ নাম: পদোশ্বৰ গগৈ ঘৰ নং : ৭১খ বয়স : 28 লিঙ্গ : পুৰুষ	JSV0374819 ফটো উপলব্ধ
412 নাম : পদোশ্বৰ গগৈ পিতাৰ নাম: নগেন গগৈ ঘৰ নং : ৭১খ বয়স : 60 লিঙ্গ : পুৰুষ	JSV1507295 ফটো উপলব্ধ	413 নাম : ভোলা গগৈ পিতাৰ নাম: ফটিক গগৈ ঘৰ নং : ৭১ক বয়স : 54 লিঙ্গ : পুৰুষ	JSV1507284 ফটো উপলব্ধ	414 নাম : বান গগৈ স্বামীৰ নাম: পদোশ্বৰ গগৈ ঘৰ নং : ৭১খ বয়স : 54 লিঙ্গ : মহিলা	JSV1507308 ফটো উপলব্ধ
415 নাম : দুহিতা গগৈ চেতিয়া স্বামীৰ নাম: দিলীপ চেতিয়া ঘৰ নং : ৭২ বয়স : 47 লিঙ্গ : মহিলা	JSV1507320 ফটো উপলব্ধ	416 নাম : অঞ্জলী মোদী স্বামীৰ নাম: অনিল মোদী ঘৰ নং : 72 বয়স : 36 লিঙ্গ : মহিলা	OHK0068312 ফটো উপলব্ধ	417 নাম : জয়শ্ৰী চেতিয়া মাতৃৰ নাম: দুহিতা গগৈ চেতিয়া ঘৰ নং : ৭২ বয়স : 27 লিঙ্গ : মহিলা	JSV0303511 ফটো উপলব্ধ
418 নাম : টুটমণি চেতিয়া পিতাৰ নাম: দিলীপ চেতিয়া ঘৰ নং : 72 বয়স : 27 লিঙ্গ : মহিলা	JSV0314971 ফটো উপলব্ধ	419 নাম : কৃষ্ণ মুড়া পিতাৰ নাম: বৃন্দেশ্বৰ মুড়া ঘৰ নং : ৭২ক বয়স : 32 লিঙ্গ : পুৰুষ	JSV0145136 ফটো উপলব্ধ	420 নাম : প্ৰতিমা মিৰ্ধা মুড়া স্বামীৰ নাম: গনেশ মুড়া ঘৰ নং : ৭২ক বয়স : 32 লিঙ্গ : মহিলা	JSV0304329 ফটো উপলব্ধ



421 নাম : গনেশ মুড়া পিতাৰ নাম: বৃধেশ্বৰ মুড়া ঘৰ নং : ৭২ক বয়স : 29 লিঙ্গ : পুৰুষ	JSV0304345 ফটো উপলব্ধ	422 নাম : অনিতা মুড়া পিতাৰ নাম: বৃধেশ্বৰ মুড়া ঘৰ নং : ৭২ক বয়স : 28 লিঙ্গ : মহিলা	JSV0304436 ফটো উপলব্ধ	423 নাম : জোনাকী মুড়া পিতাৰ নাম: বৃধেশ্বৰ মুড়া ঘৰ নং : ৭২ক বয়স : 26 লিঙ্গ : মহিলা	JSV0304576 ফটো উপলব্ধ
424 নাম : ছালতী মুড়া স্বামীৰ নাম: বৃধেশ্বৰ মুড়া ঘৰ নং : ৭২ক বয়স : 56 লিঙ্গ : মহিলা	JSV1507342 ফটো উপলব্ধ	425 নাম : বিজয়া শইকীয়া চেতিয়া স্বামীৰ নাম: অজিত চেতিয়া ঘৰ নং : ৭৩ বয়স : 53 লিঙ্গ : মহিলা	JSV1507364 ফটো উপলব্ধ	426 নাম : মনিকংকনা চেতিয়া মাতৃৰ নাম: বিজয়া চেতিয়া ঘৰ নং : ৭৩ বয়স : 32 লিঙ্গ : মহিলা	JSV1780354 ফটো উপলব্ধ
427 নাম : প্ৰনৱ চেতিয়া মাতৃৰ নাম: অজিত চেতিয়া ঘৰ নং : ৭৩ বয়স : 31 লিঙ্গ : পুৰুষ	JSV1780343 ফটো উপলব্ধ	E 428 নাম : কৃষ্ণ গগৈ পিতাৰ নাম: খগেন গগৈ ঘৰ নং : ৭৪ বয়স : 52 লিঙ্গ : পুৰুষ	JSV1507375 ফটো উপলব্ধ	429 নাম : দীপ্তি গগৈ স্বামীৰ নাম: কৃষ্ণ গগৈ ঘৰ নং : ৭৪ বয়স : 49 লিঙ্গ : মহিলা	JSV1507386 ফটো উপলব্ধ
430 নাম : কনক গগৈ পিতাৰ নাম: কৃষ্ণ গগৈ ঘৰ নং : ৭৪ বয়স : 26 লিঙ্গ : পুৰুষ	JSV0374843 ফটো উপলব্ধ	431 নাম : ভোগেশ্বৰী গগৈ পিতাৰ নাম: নগেন গগৈ ঘৰ নং : ৭৫ বয়স : 62 লিঙ্গ : মহিলা	JSV1507422 ফটো উপলব্ধ	432 নাম : প্ৰবীন গগৈ পিতাৰ নাম: নগেন গগৈ ঘৰ নং : ৭৫ বয়স : 59 লিঙ্গ : পুৰুষ	JSV1507433 ফটো উপলব্ধ
433 নাম : তিলোত্তমা গগৈ স্বামীৰ নাম: প্ৰবীন গগৈ ঘৰ নং : ৭৫ বয়স : 51 লিঙ্গ : মহিলা	JSV1507444 ফটো উপলব্ধ	434 নাম : পবিত্ৰ গগৈ পিতাৰ নাম: নগেন গগৈ ঘৰ নং : ৭৫ বয়স : 50 লিঙ্গ : পুৰুষ	JSV1507455 ফটো উপলব্ধ	435 নাম : বৃণ গগৈ স্বামীৰ নাম: পবিত্ৰ গগৈ ঘৰ নং : ৭৫ বয়স : 47 লিঙ্গ : মহিলা	JSV1507466 ফটো উপলব্ধ
436 নাম : বৰিতা গগৈ স্বামীৰ নাম: দিপাক্ষৰ গগৈ ঘৰ নং : ৭৫ বয়স : 32 লিঙ্গ : মহিলা	JSV7790025 ফটো উপলব্ধ	437 নাম : শান্তনু গগৈ পিতাৰ নাম: প্ৰবীন গগৈ ঘৰ নং : ৭৫ বয়স : 30 লিঙ্গ : পুৰুষ	JSV1780434 ফটো উপলব্ধ	438 নাম : কম্পজ্যোতি গগৈ পিতাৰ নাম: পবিত্ৰ গগৈ ঘৰ নং : ৭৫ বয়স : 25 লিঙ্গ : পুৰুষ	JSV0538629 ফটো উপলব্ধ
439 নাম : নৰেন গগৈ পিতাৰ নাম: মোনেশৰ গগৈ ঘৰ নং : 75ক বয়স : 39 লিঙ্গ : পুৰুষ	OHK0056101 ফটো উপলব্ধ	440 নাম : নুখৰী দলেই গগৈ স্বামীৰ নাম: নৰেন গগৈ ঘৰ নং : 75ক বয়স : 39 লিঙ্গ : মহিলা	OHK0056184 ফটো উপলব্ধ	441 নাম : দুলাল তাৰ্তী পিতাৰ নাম: বাখাল তাৰ্তী ঘৰ নং : ৭৬ বয়স : 51 লিঙ্গ : পুৰুষ	JSV1507488 ফটো উপলব্ধ
442 নাম : পঞ্চমী তাৰ্তী স্বামীৰ নাম: দুলাল তাৰ্তী ঘৰ নং : ৭৬ বয়স : 49 লিঙ্গ : মহিলা	JSV1507499 ফটো উপলব্ধ	443 নাম : মনোজ তন্তুৰাই পিতাৰ নাম: দুলাল তন্তুৰাই ঘৰ নং : ৭৬ বয়স : 35 লিঙ্গ : পুৰুষ	JSV1512238 ফটো উপলব্ধ	444 নাম : পূৰ্ণীমা তন্তুৰাই স্বামীৰ নাম: মনোজ তন্তুৰাই ঘৰ নং : ৭৬ বয়স : 33 লিঙ্গ : মহিলা	JSV1512227 ফটো উপলব্ধ
445 নাম : নিতেশ তাঁতি পিতাৰ নাম: দুলাল তাঁতি ঘৰ নং : ৭৬ বয়স : 31 লিঙ্গ : পুৰুষ	JSV0153403 ফটো উপলব্ধ	446 নাম : লিলা তন্তুৰাই স্বামীৰ নাম: মনোজ তন্তুৰাই ঘৰ নং : ৭৬ বয়স : 28 লিঙ্গ : মহিলা	JSV0132365 ফটো উপলব্ধ	447 নাম : বৰিতা তাঁতি পিতাৰ নাম: দুলাল তাঁতি ঘৰ নং : 76 বয়স : 28 লিঙ্গ : মহিলা	OHK0003590 ফটো উপলব্ধ
448 নাম : চুকলাল তাঁতি পিতাৰ নাম: বাখাল তাঁতি ঘৰ নং : ৭৮ বয়স : 48 লিঙ্গ : পুৰুষ	JSV1507502 ফটো উপলব্ধ	449 নাম : ফুলমনি তাঁতি স্বামীৰ নাম: চুকলাল তাঁতি ঘৰ নং : ৭৮ বয়স : 41 লিঙ্গ : মহিলা	JSV1507513 ফটো উপলব্ধ	450 নাম : খগেশ্বৰ তাঁতি পিতাৰ নাম: চুকলাল তাঁতি ঘৰ নং : ৭৮ বয়স : 27 লিঙ্গ : পুৰুষ	JSV0374827 ফটো উপলব্ধ



451 নাম : সুচিত্ৰা গগৈ পিতাৰ নাম: বিৰাজ গগৈ ঘৰ নং : ৭৯ বয়স : 37 লিঙ্গ : মহিলা	JSV1507546 ফটো উপলব্ধ	452 নাম : ডেইজী গগৈ স্বামীৰ নাম: অভিজিত গগৈ ঘৰ নং : ৭৯ বয়স : 35 লিঙ্গ : মহিলা	JSV1512329 ফটো উপলব্ধ	453 নাম : অভিজিৎ গগৈ পিতাৰ নাম: বিৰাজ গগৈ ঘৰ নং : ৭৯ বয়স : 35 লিঙ্গ : পুৰুষ	JSV1512272 ফটো উপলব্ধ
454 নাম : দুৰ্লভ গগৈ পিতাৰ নাম: বিৰাজ গগৈ ঘৰ নং : ৭৯ বয়স : 34 লিঙ্গ : পুৰুষ	JSV1512341 ফটো উপলব্ধ	455 নাম : অমৰ জ্যোতি গগৈ পিতাৰ নাম: বিৰাজ গগৈ ঘৰ নং : ৭৯ বয়স : 34 লিঙ্গ : পুৰুষ	JSV0150797 ফটো উপলব্ধ	456 নাম : জানমনি গগৈ স্বামীৰ নাম: অমৰ জ্যোতি গগৈ ঘৰ নং : ৭৯ বয়স : 31 লিঙ্গ : মহিলা	JSV0151126 ফটো উপলব্ধ
457 নাম : পুনেশ্বৰ গগৈ পিতাৰ নাম: দধিৰাম গগৈ ঘৰ নং : ৮০ বয়স : 69 লিঙ্গ : পুৰুষ	JSV1507557 ফটো উপলব্ধ	458 নাম : ৰেন গগৈ স্বামীৰ নাম: পুনেশ্বৰ গগৈ ঘৰ নং : ৮০ বয়স : 64 লিঙ্গ : মহিলা	JSV1507568 ফটো উপলব্ধ	459 নাম : ত্ৰৈলোক্য গগৈ পিতাৰ নাম: দধিৰাম গগৈ ঘৰ নং : ৮০ বয়স : 54 লিঙ্গ : পুৰুষ	JSV1507579 ফটো উপলব্ধ
460 নাম : বিজুমনি গগৈ স্বামীৰ নাম: ত্ৰৈলোক্য গগৈ ঘৰ নং : ৮০ বয়স : 42 লিঙ্গ : মহিলা	JSV1507580 ফটো উপলব্ধ	461 নাম : লক্ষ্মীহীৰা বৰুৱা গগৈ স্বামীৰ নাম: বিদিপ গগৈ ঘৰ নং : ৮০ বয়স : 33 লিঙ্গ : মহিলা	JSV0560391 ফটো উপলব্ধ	462 নাম : বিদিপ গগৈ পিতাৰ নাম: পুনেশ্বৰ গগৈ ঘৰ নং : ৮০ বয়স : 32 লিঙ্গ : পুৰুষ	JSV1512512 ফটো উপলব্ধ
463 নাম : অৰূপ গগৈ পিতাৰ নাম: পুনেশ্বৰ গগৈ ঘৰ নং : ৮০ বয়স : 31 লিঙ্গ : পুৰুষ	JSV1512410 ফটো উপলব্ধ	464 নাম : নিজু গগৈ স্বামীৰ নাম: অৰূপ গগৈ ঘৰ নং : ৮০ বয়স : 30 লিঙ্গ : মহিলা	JSV0153148 ফটো উপলব্ধ	465 নাম : পাপৰি মৰাণ ৰবিদাস স্বামীৰ নাম: অৰুন ৰবিদাস ঘৰ নং : 80 বয়স : 26 লিঙ্গ : মহিলা	OHK0122234 ফটো উপলব্ধ
466 নাম : বিনয় জ্যোতি গগৈ পিতাৰ নাম: ত্ৰৈলোক্য গগৈ ঘৰ নং : ৮০ বয়স : 23 লিঙ্গ : পুৰুষ	JSV0402685 ফটো উপলব্ধ	467 নাম : চয়নিকা তামুলী পিতাৰ নাম: সুনীল তামুলী ঘৰ নং : ৮০ক বয়স : 24 লিঙ্গ : মহিলা	JSV0539536 ফটো উপলব্ধ	468 নাম : জ্যোতিষ্মান তামুলী পিতাৰ নাম: সুনীল তামুলী ঘৰ নং : ৮০ক বয়স : 22 লিঙ্গ : পুৰুষ	JSV7751431 ফটো উপলব্ধ
469 নাম : সুনীল তামুলী পিতাৰ নাম: ৰেৰঁকান্ত তামুলী ঘৰ নং : ৮০ক বয়স : 45 লিঙ্গ : পুৰুষ	JSV1780478 ফটো উপলব্ধ	470 নাম : লক্ষ্মীহীৰা তামুলী স্বামীৰ নাম: সুনীল তামুলী ঘৰ নং : ৮০ক বয়স : 43 লিঙ্গ : মহিলা	JSV1780489 ফটো উপলব্ধ	471 নাম : স্বপ্না খাৰিয়া স্বামীৰ নাম: পুতু খাৰিয়া ঘৰ নং : ৮২ বয়স : 56 লিঙ্গ : মহিলা	JSV1507615 ফটো উপলব্ধ
472 নাম : মনোজ খাৰিয়া পিতাৰ নাম: পুতু খাৰিয়া ঘৰ নং : ৮২ বয়স : 35 লিঙ্গ : পুৰুষ	JSV0152355 ফটো উপলব্ধ	473 নাম : বীণা খাৰিয়া স্বামীৰ নাম: মনোজ খাৰিয়া ঘৰ নং : ৮২ বয়স : 35 লিঙ্গ : মহিলা	JSV0303610 ফটো উপলব্ধ	474 নাম : পল্লৱী খাৰিয়া পিতাৰ নাম: পুতু খাৰিয়া ঘৰ নং : ৮২ বয়স : 28 লিঙ্গ : মহিলা	JSV0152215 ফটো উপলব্ধ
475 নাম : জোনমনি খাৰিয়া পিতাৰ নাম: পুতু খাৰিয়া ঘৰ নং : ৮২ বয়স : 28 লিঙ্গ : মহিলা	JSV0131490 ফটো উপলব্ধ	476 নাম : বালো খাৰিয়া পিতাৰ নাম: হৰিলাল খাৰিয়া ঘৰ নং : ৮৩ বয়স : 61 লিঙ্গ : পুৰুষ	JSV1507660 ফটো উপলব্ধ	477 নাম : ৰমেশ খাৰিয়া পিতাৰ নাম: হৰিলাল খাৰিয়া ঘৰ নং : ৮৩ বয়স : 54 লিঙ্গ : পুৰুষ	JSV1507626 ফটো উপলব্ধ
478 নাম : ধনেশ্বৰী খাৰিয়া স্বামীৰ নাম: ৰমেশ খাৰিয়া ঘৰ নং : ৮৩ বয়স : 52 লিঙ্গ : মহিলা	JSV1507637 ফটো উপলব্ধ	479 নাম : ফাগুনি খাৰিয়া পিতাৰ নাম: হৰিলাল খাৰিয়া ঘৰ নং : ৮৩ বয়স : 38 লিঙ্গ : মহিলা	JSV1507671 ফটো উপলব্ধ	480 নাম : অজয় খাৰিয়া পিতাৰ নাম: বালু খাৰিয়া ঘৰ নং : 83 বয়স : 33 লিঙ্গ : পুৰুষ	JSV0340240 ফটো উপলব্ধ



481 নাম : সংগীতা খাৰিয়া স্বামীৰ নাম: অজয় খাৰিয়া ঘৰ নং : ৮৩ বয়স : 29 লিঙ্গ : মহিলা	JSV0597484 ফটো উপলব্ধ	482 নাম : চাজেন খাৰিয়া পিতাৰ নাম: বমেশ খাৰিয়া ঘৰ নং : ৮৩ বয়স : 27 লিঙ্গ : পুৰুষ	JSV0132282 ফটো উপলব্ধ	483 নাম : সুবোধ কুমাৰ গগৈ পিতাৰ নাম: মহেন্দ্ৰ নাথ গগৈ ঘৰ নং : ৮৪ বয়স : 62 লিঙ্গ : পুৰুষ	JSV1507682 ফটো উপলব্ধ
484 নাম : স্বপ্না গগৈ স্বামীৰ নাম: সুবোধ কুমাৰ গগৈ ঘৰ নং : ৮৪ বয়স : 61 লিঙ্গ : মহিলা	JSV1507693 ফটো উপলব্ধ	485 নাম : অংকুৰ প্ৰতীম গগৈ পিতাৰ নাম: সুবোধ কুমাৰ গগৈ ঘৰ নং : ৮৪ বয়স : 38 লিঙ্গ : পুৰুষ	JSV1507706 ফটো উপলব্ধ	486 নাম : তাপস জ্যোতি গগৈ পিতাৰ নাম: সুবোধ কুমাৰ গগৈ ঘৰ নং : ৮৪ বয়স : 32 লিঙ্গ : পুৰুষ	JSV1512727 ফটো উপলব্ধ
487 নাম : বিদিশা গগৈ পিতাৰ নাম: বিনন্দ গগৈ ঘৰ নং : ৮৪ক বয়স : 25 লিঙ্গ : মহিলা	JSV0512772 ফটো উপলব্ধ	488 নাম : নিভা মেছ গগৈ স্বামীৰ নাম: বিনন্দ গগৈ ঘৰ নং : ৮৪ক বয়স : 51 লিঙ্গ : মহিলা	JSV1507728 ফটো উপলব্ধ	489 নাম : হিমশ্ৰী গগৈ পিতাৰ নাম: বিনন্দ গগৈ ঘৰ নং : ৮৪ক বয়স : 28 লিঙ্গ : মহিলা	JSV0285304 ফটো উপলব্ধ
490 নাম : বিনন্দ গগৈ পিতাৰ নাম: মহেন্দ্ৰ নাথ গগৈ ঘৰ নং : ৮৪ক বয়স : 55 লিঙ্গ : পুৰুষ	JSV1507717 ফটো উপলব্ধ	491 নাম : মনোজ গগৈ পিতাৰ নাম: ঠানুৰাম গগৈ ঘৰ নং : ৮৫ বয়স : 74 লিঙ্গ : পুৰুষ	JSV1507739 ফটো উপলব্ধ	492 নাম : জিত্ত গগৈ পিতাৰ নাম: মনোজ গগৈ ঘৰ নং : ৮৫ বয়স : 42 লিঙ্গ : পুৰুষ	JSV1507762 ফটো উপলব্ধ
493 নাম : ছায়ামণি গগৈ পিতাৰ নাম: জিত্ত গগৈ ঘৰ নং : ৮৫ বয়স : 20 লিঙ্গ : মহিলা	OHK0051268 ফটো উপলব্ধ	494 নাম : দেবেন ভূমিজ পিতাৰ নাম: চম্বা ভূমিজ ঘৰ নং : ৮৬ বয়স : 54 লিঙ্গ : পুৰুষ	JSV1507795 ফটো উপলব্ধ	495 নাম : অঞ্জনা ভূমিজ স্বামীৰ নাম: দেবেন ভূমিজ ঘৰ নং : ৮৬ বয়স : 52 লিঙ্গ : মহিলা	JSV1507808 ফটো উপলব্ধ
496 নাম : বুদ্ধেশ্বৰ তাঁতী পিতাৰ নাম: চক্ৰ তাঁতী ঘৰ নং : ৮৭ বয়স : 61 লিঙ্গ : পুৰুষ	JSV1507819 ফটো উপলব্ধ	497 নাম : বীশুজিৎ তাঁতী পিতাৰ নাম: বুদ্ধেশ্বৰ তাঁতী ঘৰ নং : ৮৭ বয়স : 25 লিঙ্গ : পুৰুষ	JSV0387670 ফটো উপলব্ধ	498 নাম : মীৰা তাঁতী স্বামীৰ নাম: নিমাই তাঁতী ঘৰ নং : ৮৮ বয়স : 49 লিঙ্গ : মহিলা	JSV1507864 ফটো উপলব্ধ
499 নাম : পতলী তাঁতী পিতাৰ নাম: নিমাই তাঁতী ঘৰ নং : ৮৮ বয়স : 26 লিঙ্গ : মহিলা	JSV0353102 ফটো উপলব্ধ	500 নাম : যোগেন তাচা পিতাৰ নাম: শম্ভু তাচা ঘৰ নং : ৮৯ বয়স : 61 লিঙ্গ : পুৰুষ	JSV1507875 ফটো উপলব্ধ	501 নাম : বুকমিনী তাচা স্বামীৰ নাম: যোগেন তাচা ঘৰ নং : ৮৯ বয়স : 55 লিঙ্গ : মহিলা	JSV1507886 ফটো উপলব্ধ
502 নাম : খেনা নাগবংশী পিতাৰ নাম: ৰামচন্দ্ৰ নাগবংশী ঘৰ নং : ৯০ বয়স : 51 লিঙ্গ : পুৰুষ	JSV1507897 ফটো উপলব্ধ	503 নাম : নিপেন নাগবংশী পিতাৰ নাম: ৰামচন্দ্ৰ নাগবংশী ঘৰ নং : ৯০ বয়স : 50 লিঙ্গ : পুৰুষ	JSV1507944 ফটো উপলব্ধ	504 নাম : হীৰালাল নাগবংশী পিতাৰ নাম: ৰামচন্দ্ৰ নাগবংশী ঘৰ নং : ৯০ বয়স : 49 লিঙ্গ : পুৰুষ	JSV1507911 ফটো উপলব্ধ
505 নাম : পানঅ নাগবংশী স্বামীৰ নাম: হীৰালাল নাগবংশী ঘৰ নং : ৯০ বয়স : 47 লিঙ্গ : মহিলা	JSV1507922 ফটো উপলব্ধ	506 নাম : মালতী নাগবংশী স্বামীৰ নাম: খেনা নাগবংশী ঘৰ নং : ৯০ বয়স : 47 লিঙ্গ : মহিলা	JSV1507900 ফটো উপলব্ধ	507 নাম : বৰুণ নাগবংশী পিতাৰ নাম: ৰামচন্দ্ৰ নাগবংশী ঘৰ নং : ৯০ বয়স : 39 লিঙ্গ : পুৰুষ	JSV1507933 ফটো উপলব্ধ
508 নাম : জোনাকী নাগবংশী স্বামীৰ নাম: বৰুন নাগবংশী ঘৰ নং : ৯০ বয়স : 36 লিঙ্গ : মহিলা	JSV1780149 ফটো উপলব্ধ	509 নাম : সূৰ্যৱতী নাগবংশী স্বামীৰ নাম: নিপেন নাগবংশী ঘৰ নং : ৯০ বয়স : 33 লিঙ্গ : মহিলা	JSV0316745 ফটো উপলব্ধ	510 নাম : লখিমী নাগবংশী পিতাৰ নাম: হীৰালাল নাগবংশী ঘৰ নং : ৯০ বয়স : 26 লিঙ্গ : মহিলা	JSV0603449 ফটো উপলব্ধ



511 নাম : ববী নাগবংশী পিতাৰ নাম: হিৰালাল নাগবংশী ঘৰ নং : ৯০ বয়স : 25 লিঙ্গ : মহিলা	JSV0603407 ফটো উপলব্ধ	512 নাম : বঞ্জিত তাঁতী পিতাৰ নাম: বিজয় তাঁতী ঘৰ নং : ৯২ বয়স : 53 লিঙ্গ : পুৰুষ	JSV1507955 ফটো উপলব্ধ	513 নাম : পতনি তাঁতী স্বামীৰ নাম: বঞ্জিত তাঁতী ঘৰ নং : ৯২ বয়স : 52 লিঙ্গ : মহিলা	JSV1507966 ফটো উপলব্ধ
514 নাম : সুজিত তাঁতী পিতাৰ নাম: বিজয় তাঁতী ঘৰ নং : ৯২ বয়স : 51 লিঙ্গ : পুৰুষ	JSV1507977 ফটো উপলব্ধ	515 নাম : জলি তাঁতী স্বামীৰ নাম: সুজিত তাঁতী ঘৰ নং : ৯২ বয়স : 49 লিঙ্গ : মহিলা	JSV1507988 ফটো উপলব্ধ	516 নাম : অঞ্জলী তাঁতী স্বামীৰ নাম: আমেছ তাঁতী ঘৰ নং : ৯২ বয়স : 34 লিঙ্গ : মহিলা	JSV0153932 ফটো উপলব্ধ
517 নাম : আমেছ তাঁতী পিতাৰ নাম: বঞ্জিত তাঁতী ঘৰ নং : ৯২ বয়স : 30 লিঙ্গ : পুৰুষ	JSV0153940 ফটো উপলব্ধ	518 নাম : পমি তাঁতি পিতাৰ নাম: সুৰজিৎ তাঁতি ঘৰ নং : ৯২ বয়স : 25 লিঙ্গ : মহিলা	JSV7751548 ফটো উপলব্ধ	519 নাম : প্ৰবিন তাঁতী পিতাৰ নাম: সুজিত তাঁতী ঘৰ নং : ৯২ বয়স : 23 লিঙ্গ : পুৰুষ	JSV7747801 ফটো উপলব্ধ
520 নাম : প্ৰকাশিত গগৈ পিতাৰ নাম: প্ৰসেন গগৈ ঘৰ নং : 91 বয়স : 23 লিঙ্গ : পুৰুষ	OHK0130385 ফটো উপলব্ধ	521 নাম : মনালিছা গগৈ স্বামীৰ নাম: চিত্ত গগৈ ঘৰ নং : ৯২খ বয়স : 34 লিঙ্গ : মহিলা	JSV0255372 ফটো উপলব্ধ	522 নাম : অকৰা মোদী পিতাৰ নাম: কোবৰলাল মোদী ঘৰ নং : ৯২ বয়স : 61 লিঙ্গ : পুৰুষ	JSV1507999 ফটো উপলব্ধ
523 নাম : মেনকা মোদী স্বামীৰ নাম: অকৰা মোদী ঘৰ নং : ৯২ বয়স : 59 লিঙ্গ : মহিলা	JSV1508005 ফটো উপলব্ধ	524 নাম : অনিল মোদী পিতাৰ নাম: অকৰা মোদী ঘৰ নং : ৯২ বয়স : 33 লিঙ্গ : পুৰুষ	JSV1512249 ফটো উপলব্ধ	525 নাম : অমিত মোদী পিতাৰ নাম: অকৰা মোদী ঘৰ নং : ৯২ বয়স : 23 লিঙ্গ : পুৰুষ	JSV7751738 ফটো উপলব্ধ
526 নাম : মুনী দেবী স্বামীৰ নাম: বালিন্দৰ ঠাকুৰ ঘৰ নং : 93 বয়স : 46 লিঙ্গ : মহিলা	OHK0102772 ফটো উপলব্ধ	527 নাম : গৌতম মোদী পিতাৰ নাম: দিলিপ মোদী ঘৰ নং : ৯৩ বয়স : 41 লিঙ্গ : পুৰুষ	JSV1508027 ফটো উপলব্ধ	528 নাম : দিপালী মোদী স্বামীৰ নাম: গৌতম মোদী ঘৰ নং : ৯৩ বয়স : 32 লিঙ্গ : মহিলা	JSV1780105 ফটো উপলব্ধ
529 নাম : প্ৰদীপ মোদী পিতাৰ নাম: কোবৰলাল মোদী ঘৰ নং : ৯৪ বয়স : 63 লিঙ্গ : পুৰুষ	JSV1508038 ফটো উপলব্ধ	530 নাম : মনোজ মোদী পিতাৰ নাম: প্ৰদীপ মোদী ঘৰ নং : ৯৪ বয়স : 40 লিঙ্গ : পুৰুষ	JSV1512169 ফটো উপলব্ধ	531 নাম : সুনিল মোদী পিতাৰ নাম: প্ৰদীপ মোদী ঘৰ নং : ৯৪ বয়স : 35 লিঙ্গ : পুৰুষ	JSV1512192 ফটো উপলব্ধ
532 নাম : কশল্যা মুদী স্বামীৰ নাম: সুনিল মুদী ঘৰ নং : ৯৪ বয়স : 35 লিঙ্গ : মহিলা	JSV0560086 ফটো উপলব্ধ	533 নাম : নবতী মোদী স্বামীৰ নাম: মনোজ মোদী ঘৰ নং : ৯৪ বয়স : 30 লিঙ্গ : মহিলা	JSV1512578 ফটো উপলব্ধ	534 নাম : বিকাশ মোদী পিতাৰ নাম: প্ৰদীপ মোদী ঘৰ নং : ৯৪ বয়স : 30 লিঙ্গ : পুৰুষ	JSV0473959 ফটো উপলব্ধ
535 নাম : আকাশ মোদী পিতাৰ নাম: প্ৰদীপ মোদী ঘৰ নং : ৯৪ বয়স : 28 লিঙ্গ : পুৰুষ	JSV0562223 ফটো উপলব্ধ	536 নাম : চুৰেশ মোদী পিতাৰ নাম: প্ৰদীপ মোদী ঘৰ নং : ৯৪ বয়স : 25 লিঙ্গ : পুৰুষ	JSV0562041 ফটো উপলব্ধ	537 নাম : শচীন মোদী পিতাৰ নাম: প্ৰদীপ মোদী ঘৰ নং : ৯৪ বয়স : 22 লিঙ্গ : পুৰুষ	JSV0403253 ফটো উপলব্ধ
538 নাম : ফুচু খাৰিয়া পিতাৰ নাম: বাবুলাল খাৰিয়া ঘৰ নং : ৯৫ বয়স : 56 লিঙ্গ : পুৰুষ	JSV1508050 ফটো উপলব্ধ	539 নাম : উলটন খাৰিয়া পিতাৰ নাম: ফুচু খাৰিয়া ঘৰ নং : ৯৫ বয়স : 37 লিঙ্গ : পুৰুষ	JSV1508072 ফটো উপলব্ধ	540 নাম : চনিয়াৰ খাৰিয়া স্বামীৰ নাম: উলটন খাৰিয়া ঘৰ নং : ৯৫ বয়স : 37 লিঙ্গ : মহিলা	JSV0560334 ফটো উপলব্ধ



541 নাম : আজাদ খাৰিয়া পিতাৰ নাম: পেতৰা খাৰিয়া ঘৰ নং : ৯৫ বয়স : 27 লিঙ্গ : পুৰুষ	JSV0512848 ফটো উপলব্ধ	542 নাম : ডিকম খাৰিয়া পিতাৰ নাম: ফুচু খাৰিয়া ঘৰ নং : ৯৫ বয়স : 25 লিঙ্গ : পুৰুষ	JSV0561811 ফটো উপলব্ধ	543 নাম : প্ৰেট্টা খাৰিয়া পিতাৰ নাম: বাবুলাল খাৰিয়া ঘৰ নং : ৯৬ বয়স : 54 লিঙ্গ : পুৰুষ	JSV1508083 ফটো উপলব্ধ
544 নাম : ৰীতা খাৰিয়া স্বামীৰ নাম: প্ৰেট্টা খাৰিয়া ঘৰ নং : ৯৬ বয়স : 52 লিঙ্গ : মহিলা	JSV1508094 ফটো উপলব্ধ	545 নাম : দেবাৰী খাৰিয়া স্বামীৰ নাম: চাউনা খাৰিয়া ঘৰ নং : ৯৭ বয়স : 57 লিঙ্গ : মহিলা	JSV1508118 ফটো উপলব্ধ	546 নাম : ফুটকন খাৰিয়া পিতাৰ নাম: চাউনা খাৰিয়া ঘৰ নং : ৯৭ বয়স : 38 লিঙ্গ : পুৰুষ	JSV0154070 ফটো উপলব্ধ
547 নাম : ৰাজেন খাৰীয়া পিতাৰ নাম: চাওনা খাৰীয়া ঘৰ নং : ৯৮ বয়স : 33 লিঙ্গ : পুৰুষ	JSV1512205 ফটো উপলব্ধ	548 নাম : মায়ী খাৰীয়া স্বামীৰ নাম: ৰাজেন খাৰীয়া ঘৰ নং : ৯৮ বয়স : 32 লিঙ্গ : মহিলা	JSV1512090 ফটো উপলব্ধ	549 নাম : ৰমনি খাৰীয়া পিতাৰ নাম: চাউনা খাৰীয়া ঘৰ নং : ৯৯ বয়স : 30 লিঙ্গ : মহিলা	JSV0152371 ফটো উপলব্ধ
550 নাম : ফনিধৰ তাঁতী পিতাৰ নাম: চক্ৰ তাঁতী ঘৰ নং : ৯৮ বয়স : 67 লিঙ্গ : পুৰুষ	JSV1508130 ফটো উপলব্ধ	551 নাম : বাচো তাঁতী স্বামীৰ নাম: ফনিধৰ তাঁতী ঘৰ নং : ৯৮ বয়স : 53 লিঙ্গ : মহিলা	JSV1508141 ফটো উপলব্ধ	552 নাম : সঞ্জীৱ তাঁতী পিতাৰ নাম: ফনিধৰ তাঁতী ঘৰ নং : ৯৮ বয়স : 34 লিঙ্গ : পুৰুষ	JSV1512614 ফটো উপলব্ধ
553 নাম : শেৱালী তাঁতী স্বামীৰ নাম: সঞ্জীৱ তাঁতী ঘৰ নং : ৯৮ বয়স : 28 লিঙ্গ : মহিলা	JSV0320507 ফটো উপলব্ধ	554 নাম : বিৰছমণি ৰবিদাস স্বামীৰ নাম: দিনেশ ৰবিদাস ঘৰ নং : 98 বয়স : 23 লিঙ্গ : মহিলা	OHK0121186 ফটো উপলব্ধ	555 নাম : কালিচৰণ তাঁতী পিতাৰ নাম: বুধু তাঁতী ঘৰ নং : ১০০ বয়স : 40 লিঙ্গ : পুৰুষ	JSV1508209 ফটো উপলব্ধ
556 নাম : সঞ্জীৱ শৰ্মা পিতাৰ নাম: কৃষ্ণ শৰ্মা ঘৰ নং : ১০২ক বয়স : 43 লিঙ্গ : পুৰুষ	JSV1512749 ফটো উপলব্ধ	557 নাম : তুলা তাঁতী স্বামীৰ নাম: পোনা তাঁতী ঘৰ নং : ১০৩ বয়স : 54 লিঙ্গ : মহিলা	JSV1508243 ফটো উপলব্ধ	558 নাম : কান্ত তাঁতী পিতাৰ নাম: পোনা তাঁতী ঘৰ নং : ১০৩ বয়স : 38 লিঙ্গ : পুৰুষ	JSV1508254 ফটো উপলব্ধ
559 নাম : শংকৰ তাঁতী পিতাৰ নাম: পোনা তাঁতী ঘৰ নং : ১০৩ বয়স : 33 লিঙ্গ : পুৰুষ	JSV0133660 ফটো উপলব্ধ	560 নাম : পুষ্পা তাঁতী পিতাৰ নাম: পোনা তাঁতী ঘৰ নং : ১০৩ বয়স : 31 লিঙ্গ : মহিলা	JSV0133843 ফটো উপলব্ধ	561 নাম : মণ্ট তাঁতি পিতাৰ নাম: পোনা তাঁতি ঘৰ নং : ১০৩ বয়স : 31 লিঙ্গ : পুৰুষ	JSV0560623 ফটো উপলব্ধ
562 নাম : প্ৰাঞ্জল তন্তবাই পিতাৰ নাম: সন্তোষ তন্তবাই ঘৰ নং : ১০৩ক বয়স : 26 লিঙ্গ : পুৰুষ	JSV0255802 ফটো উপলব্ধ	563 নাম : ববিতা তন্তবাই পিতাৰ নাম: সন্তোষ তন্তবাই ঘৰ নং : ১০৩ক বয়স : 23 লিঙ্গ : মহিলা	JSV0352633 ফটো উপলব্ধ	564 নাম : মোহন তন্তবাই পিতাৰ নাম: সন্তোষ তন্তবাই ঘৰ নং : 103ক বয়স : 19 লিঙ্গ : পুৰুষ	OHK0094086 ফটো উপলব্ধ
565 নাম : সন্তোষ তন্তবাই পিতাৰ নাম: বিদ্যা তন্তবাই ঘৰ নং : ১০৩ক বয়স : 51 লিঙ্গ : পুৰুষ	JSV1508265 ফটো উপলব্ধ	566 নাম : দিপ্তী তন্তবাই স্বামীৰ নাম: সন্তোষ তন্তবাই ঘৰ নং : ১০৩ক বয়স : 46 লিঙ্গ : মহিলা	JSV1508287 ফটো উপলব্ধ	567 নাম : ইন্দমনি বাইলুং পিতাৰ নাম: শৈল্যা বাইলুং ঘৰ নং : ১০৫ক বয়স : 30 লিঙ্গ : মহিলা	JSV0303651 ফটো উপলব্ধ
568 নাম : অমল্য শৰ্মা পিতাৰ নাম: গোলাপ শৰ্মা ঘৰ নং : ১০৮ বয়স : 68 লিঙ্গ : পুৰুষ	JSV1508298 ফটো উপলব্ধ	569 নাম : অৰূপ শৰ্মা পিতাৰ নাম: গোলাপ শৰ্মা ঘৰ নং : ১০৮ বয়স : 62 লিঙ্গ : পুৰুষ	JSV1508312 ফটো উপলব্ধ	570 নাম : আৰতি শৰ্মা স্বামীৰ নাম: অমল্য শৰ্মা ঘৰ নং : ১০৮ বয়স : 54 লিঙ্গ : মহিলা	JSV1508301 ফটো উপলব্ধ



571 নাম : জলিমণি বৰঠাকুৰ শৰ্মা স্বামীৰ নাম: অৰুণ শৰ্মা ঘৰ নং : ১০৮ বয়স : 53 লিঙ্গ : মহিলা	JSV1508323 ফটো উপলব্ধ	572 নাম : অজিত শৰ্মা পিতাৰ নাম: অমূল্য শৰ্মা ঘৰ নং : ১০৮ বয়স : 34 লিঙ্গ : পুৰুষ	JSV1508334 ফটো উপলব্ধ	573 নাম : পূজা শৰ্মা পিতাৰ নাম: অমূল্য শৰ্মা ঘৰ নং : ১০৮ বয়স : 34 লিঙ্গ : মহিলা	JSV1508345 ফটো উপলব্ধ
574 নাম : পূচা খাড়ািয়া পিতাৰ নাম: বাবুলাল খাড়ািয়া ঘৰ নং : ১০৯ বয়স : 56 লিঙ্গ : পুৰুষ	JSV1508378 ফটো উপলব্ধ	575 নাম : পৰী খাড়ািয়া স্বামীৰ নাম: পূচা খাড়ািয়া ঘৰ নং : ১০৯ বয়স : 56 লিঙ্গ : মহিলা	JSV1508389 ফটো উপলব্ধ	576 নাম : বিকাছ খাৰিয়া পিতাৰ নাম: পূচা খাৰিয়া ঘৰ নং : ১০৯ বয়স : 29 লিঙ্গ : পুৰুষ	JSV0562017 ফটো উপলব্ধ
577 নাম : দেবাবু খাড়ািয়া পিতাৰ নাম: বুফালাল খাড়ািয়া ঘৰ নং : ১১০ বয়স : 56 লিঙ্গ : পুৰুষ	JSV1508403 ফটো উপলব্ধ	578 নাম : বীনা খাড়ািয়া স্বামীৰ নাম: দেবাবু খাড়ািয়া ঘৰ নং : ১১০ বয়স : 52 লিঙ্গ : মহিলা	JSV1508414 ফটো উপলব্ধ	579 নাম : অমিত খাৰিয়া পিতাৰ নাম: দেবাবু খাৰিয়া ঘৰ নং : ১১০ বয়স : 33 লিঙ্গ : পুৰুষ	JSV0559831 ফটো উপলব্ধ
580 নাম : মমতা খাৰিয়া স্বামীৰ নাম: অমিত খাৰিয়া ঘৰ নং : ১১০ বয়স : 28 লিঙ্গ : মহিলা	JSV0562314 ফটো উপলব্ধ	581 নাম : ললিত খাৰিয়া পিতাৰ নাম: দেবাবু খাৰিয়া ঘৰ নং : ১১০ বয়স : 25 লিঙ্গ : পুৰুষ	JSV0559583 ফটো উপলব্ধ	582 নাম : খোলোক গগৈ পিতাৰ নাম: কুসুম্বৰ গগৈ ঘৰ নং : ১১২ বয়স : 74 লিঙ্গ : পুৰুষ	JSV1508425 ফটো উপলব্ধ
583 নাম : উষা গগৈ স্বামীৰ নাম: খোলোক গগৈ ঘৰ নং : ১১২ বয়স : 66 লিঙ্গ : মহিলা	JSV1508436 ফটো উপলব্ধ	584 নাম : দিগন্ত গগৈ পিতাৰ নাম: খোলোক গগৈ ঘৰ নং : ১১২ বয়স : 46 লিঙ্গ : পুৰুষ	JSV1508447 ফটো উপলব্ধ	585 নাম : অনন্ত গগৈ পিতাৰ নাম: খোলোক গগৈ ঘৰ নং : ১১২ বয়স : 44 লিঙ্গ : পুৰুষ	JSV1508458 ফটো উপলব্ধ
586 নাম : বিটপি গগৈ স্বামীৰ নাম: দিগন্ত গগৈ ঘৰ নং : ১১২ বয়স : 42 লিঙ্গ : মহিলা	JSV1508470 ফটো উপলব্ধ	587 নাম : কল্যাণী গগৈ স্বামীৰ নাম: অনন্ত গগৈ ঘৰ নং : ১১২ বয়স : 34 লিঙ্গ : মহিলা	JSV0212456 ফটো উপলব্ধ	588 নাম : তনয় গগৈ পিতাৰ নাম: দীপ্ত গগৈ ঘৰ নং : ১১২ বয়স : 23 লিঙ্গ : পুৰুষ	JSV0401034 ফটো উপলব্ধ
589 নাম : তাৰা মুড়া স্বামীৰ নাম: বৈৰেন মুড়া ঘৰ নং : ১১৩ বয়স : 92 লিঙ্গ : মহিলা	JSV1508505 ফটো উপলব্ধ	590 নাম : বীতা মুড়া স্বামীৰ নাম: মঙ্গল মুড়া ঘৰ নং : ১১৩ বয়স : 46 লিঙ্গ : মহিলা	JSV1508492 ফটো উপলব্ধ	591 নাম : কুহিমা মুড়া স্বামীৰ নাম: বিশাল মুড়া ঘৰ নং : ১১৩ বয়স : 33 লিঙ্গ : মহিলা	JSV0153981 ফটো উপলব্ধ
592 নাম : বিশাল মুড়া পিতাৰ নাম: মঙ্গল মুড়া ঘৰ নং : ১১৩ বয়স : 33 লিঙ্গ : পুৰুষ	JSV0132050 ফটো উপলব্ধ	593 নাম : ভীমা মুড়া পিতাৰ নাম: মঙ্গল মুড়া ঘৰ নং : ১১৩ বয়স : 26 লিঙ্গ : পুৰুষ	JSV0560938 ফটো উপলব্ধ	594 নাম : বাহুল মুড়া পিতাৰ নাম: মঙ্গল মুড়া ঘৰ নং : ১১৩ বয়স : 22 লিঙ্গ : পুৰুষ	JSV0407544 ফটো উপলব্ধ
595 নাম : বীণা মুড়া স্বামীৰ নাম: জগু মুড়া ঘৰ নং : ১১৪ বয়স : 44 লিঙ্গ : মহিলা	JSV1508549 ফটো উপলব্ধ	596 নাম : জগুছাই মুড়া পিতাৰ নাম: ছত্ৰু মুড়া ঘৰ নং : ১১৪ বয়স : 39 লিঙ্গ : পুৰুষ	JSV1508550 ফটো উপলব্ধ	597 নাম : বহাগি মুড়া স্বামীৰ নাম: জগু মুড়া ঘৰ নং : ১১৪ বয়স : 33 লিঙ্গ : মহিলা	JSV0213256 ফটো উপলব্ধ
S 598 নাম : ববিতা মুড়া পিতাৰ নাম: জগু মুড়া ঘৰ নং : ১১৪ বয়স : 24 লিঙ্গ : মহিলা	JSV0559245 ফটো উপলব্ধ	599 নাম : অৰুন গগৈ পিতাৰ নাম: কমলেশ্বৰ গগৈ ঘৰ নং : ১১৫ বয়স : 55 লিঙ্গ : পুৰুষ	JSV1508572 ফটো উপলব্ধ	600 নাম : প্ৰতিভা গগৈ স্বামীৰ নাম: অৰুন গগৈ ঘৰ নং : ১১৫ বয়স : 49 লিঙ্গ : মহিলা	JSV1508583 ফটো উপলব্ধ



601 নাম : প্ৰাঞ্জল গগৈ পিতাৰ নাম: অৰুণ গগৈ ঘৰ নং : ১১৫ বয়স : 31 লিঙ্গ : পুৰুষ	JSV1780310 ফটো উপলব্ধ	602 নাম : বঞ্জিত গগৈ পিতাৰ নাম: অৰুণ গগৈ ঘৰ নং : ১১৫ বয়স : 29 লিঙ্গ : পুৰুষ	JSV0255844 ফটো উপলব্ধ	603 নাম : পিংকী গগৈ স্বামীৰ নাম: প্ৰাঞ্জল গগৈ ঘৰ নং : 115 বয়স : 26 লিঙ্গ : মহিলা	JSV0467209 ফটো উপলব্ধ
604 নাম : বাজেন বাৰাইক পিতাৰ নাম: বৃপা বাৰাইক ঘৰ নং : ১১৬ বয়স : 40 লিঙ্গ : পুৰুষ	JSV1508607 ফটো উপলব্ধ	605 নাম : নিমা বাৰাইক স্বামীৰ নাম: বাজেন বাৰাইক ঘৰ নং : ১১৬ বয়স : 33 লিঙ্গ : মহিলা	JSV1780138 ফটো উপলব্ধ	606 নাম : মামনী গগৈ স্বামীৰ নাম: হৰেশ্বৰ গগৈ ঘৰ নং : ১১৬ক বয়স : 46 লিঙ্গ : মহিলা	JSV1780467 ফটো উপলব্ধ
607 নাম : হৰেশ্বৰ গগৈ পিতাৰ নাম: সৰটি গগৈ ঘৰ নং : ১১৬ক বয়স : 43 লিঙ্গ : পুৰুষ	JSV1780456 ফটো উপলব্ধ	608 নাম : বালু বাউৰী পিতাৰ নাম: ফাগু বাউৰী ঘৰ নং : ১১৯ বয়স : 44 লিঙ্গ : পুৰুষ	JSV1508629 ফটো উপলব্ধ	609 নাম : পুনম বাউৰী স্বামীৰ নাম: বাবলু বাউৰী ঘৰ নং : ১১৯ বয়স : 41 লিঙ্গ : মহিলা	JSV1508630 ফটো উপলব্ধ
610 নাম : সুনীল বাউৰী পিতাৰ নাম: বালু বাউৰী ঘৰ নং : 119 বয়স : 23 লিঙ্গ : পুৰুষ	OHK0126250 ফটো উপলব্ধ	611 নাম : দেবাবু বাউৰী পিতাৰ নাম: বৃধু বাউৰী ঘৰ নং : ১১৯ক বয়স : 69 লিঙ্গ : পুৰুষ	JSV1508641 ফটো উপলব্ধ	612 নাম : বামু ৰাজপুত পিতাৰ নাম: হৰিৰাম ৰাজপুত ঘৰ নং : ১১১ বয়স : 61 লিঙ্গ : পুৰুষ	JSV1508663 ফটো উপলব্ধ
613 নাম : চিপিনা ৰাজপুত স্বামীৰ নাম: বামু ৰাজপুত ঘৰ নং : ১১১ বয়স : 56 লিঙ্গ : মহিলা	JSV1508674 ফটো উপলব্ধ	614 নাম : ৰাজু ৰাজপুত পিতাৰ নাম: বামু ৰাজপুত ঘৰ নং : ১১১ বয়স : 36 লিঙ্গ : পুৰুষ	JSV1512147 ফটো উপলব্ধ	615 নাম : বীনা ৰাজপুত স্বামীৰ নাম: ৰাজু ৰাজপুত ঘৰ নং : ১১১ বয়স : 29 লিঙ্গ : মহিলা	JSV1780047 ফটো উপলব্ধ
616 নাম : অনিতা ৰাজপুত স্বামীৰ নাম: ৰাজকুমাৰ ৰাজপুত ঘৰ নং : ১১১ বয়স : 27 লিঙ্গ : মহিলা	JSV0217737 ফটো উপলব্ধ	617 নাম : ৰঞ্জন ৰাজপুত পিতাৰ নাম: প্ৰতাপ ৰাজপুত ঘৰ নং : ১১১ক বয়স : 30 লিঙ্গ : পুৰুষ	JSV0217547 ফটো উপলব্ধ	618 নাম : মীনা ৰাজপুত স্বামীৰ নাম: ৰঞ্জন ৰাজপুত ঘৰ নং : ১১১ক বয়স : 26 লিঙ্গ : মহিলা	JSV0559278 ফটো উপলব্ধ
619 নাম : নবকান্ত চুতীয়া পিতাৰ নাম: ব্ৰজনাথ চুতীয়া ঘৰ নং : ১৬০ক বয়স : 69 লিঙ্গ : পুৰুষ	JSV1510276 ফটো উপলব্ধ	620 নাম : সৰুমাঈ খনিকৰ চুতীয়া স্বামীৰ নাম: নবকান্ত চুতীয়া ঘৰ নং : ১৬০ক বয়স : 68 লিঙ্গ : মহিলা	JSV1510287 ফটো উপলব্ধ	621 নাম : লিলিমাঈ বৰা স্বামীৰ নাম: হেমন্ত গগৈ ঘৰ নং : ১৬২ বয়স : 65 লিঙ্গ : মহিলা	JSV1510301 ফটো উপলব্ধ
S 622 নাম : অনিল গগৈ পিতাৰ নাম: লক্ষ্মীধৰ গগৈ ঘৰ নং : ১৬২ক বয়স : 51 লিঙ্গ : পুৰুষ	JSV1510312 ফটো উপলব্ধ	S 623 নাম : মনালিছা গগৈ স্বামীৰ নাম: অনিল গগৈ ঘৰ নং : ১৬২ক বয়স : 41 লিঙ্গ : মহিলা	JSV1510323 ফটো উপলব্ধ	624 নাম : ধীৰাজ গগৈ পিতাৰ নাম: নিৰ্মল গগৈ ঘৰ নং : ১৬৩ বয়স : 44 লিঙ্গ : পুৰুষ	JSV1510334 ফটো উপলব্ধ
625 নাম : মাজনী গগৈ স্বামীৰ নাম: ধীৰাজ গগৈ ঘৰ নং : ১৬৩ বয়স : 39 লিঙ্গ : মহিলা	JSV1510345 ফটো উপলব্ধ	626 নাম : বিৰ্চি খাৰিয়া স্বামীৰ নাম: চামৰা খাৰিয়া ঘৰ নং : ১৬৪ বয়স : 69 লিঙ্গ : মহিলা	JSV1510389 ফটো উপলব্ধ	627 নাম : জয়সিং খাৰিয়া পিতাৰ নাম: চামৰা খাৰিয়া ঘৰ নং : ১৬৪ বয়স : 49 লিঙ্গ : পুৰুষ	JSV1510367 ফটো উপলব্ধ
628 নাম : ৰূপসিং খাৰিয়া পিতাৰ নাম: চামৰা খাৰিয়া ঘৰ নং : ১৬৪ বয়স : 45 লিঙ্গ : পুৰুষ	JSV1510378 ফটো উপলব্ধ	629 নাম : ললিতা খাৰিয়া স্বামীৰ নাম: ৰবিন খাৰিয়া ঘৰ নং : 164 বয়স : 30 লিঙ্গ : মহিলা	OHK0106971 ফটো উপলব্ধ	630 নাম : নবীন খাৰিয়া পিতাৰ নাম: জয়সিং খাৰিয়া ঘৰ নং : 164 বয়স : 30 লিঙ্গ : পুৰুষ	OHK0128363 ফটো উপলব্ধ



631 নাম : প্ৰবীণ খাৰীয়া পিতাৰ নাম: জয় সিং খাৰীয়া ঘৰ নং : 168 বয়স : 24 লিঙ্গ : পুৰুষ	JSV0432294 ফটো উপলব্ধ	632 নাম : অঞ্জলী খাৰীয়া স্বামীৰ নাম: আকাশ খাৰীয়া ঘৰ নং : 164 বয়স : 21 লিঙ্গ : মহিলা	OHK0074153 ফটো উপলব্ধ	633 নাম : আলবীনা খাৰীয়া স্বামীৰ নাম: গলো খাৰীয়া ঘৰ নং : 165 বয়স : 74 লিঙ্গ : মহিলা	JSV1510425 ফটো উপলব্ধ
634 নাম : শ্যাম খাৰীয়া পিতাৰ নাম: গল খাৰীয়া ঘৰ নং : 165 বয়স : 35 লিঙ্গ : পুৰুষ	JSV1510403 ফটো উপলব্ধ	635 নাম : মাধৱী মৰাৰী খাৰীয়া স্বামীৰ নাম: শ্যাম খাৰীয়া ঘৰ নং : 165 বয়স : 33 লিঙ্গ : মহিলা	JSV1512681 ফটো উপলব্ধ	636 নাম : পুষ্পাঞ্জলী খাৰীয়া স্বামীৰ নাম: ৰাজু খাৰীয়া ঘৰ নং : 165 বয়স : 32 লিঙ্গ : মহিলা	JSV1512170 ফটো উপলব্ধ
637 নাম : ৰাজু খাৰীয়া পিতাৰ নাম: গল খাৰীয়া ঘৰ নং : 165 বয়স : 32 লিঙ্গ : পুৰুষ	JSV1512158 ফটো উপলব্ধ	638 নাম : সুনন্দা খাৰীয়া পিতাৰ নাম: কমলা খাৰীয়া ঘৰ নং : 165 বয়স : 24 লিঙ্গ : পুৰুষ	JSV0432260 ফটো উপলব্ধ	639 নাম : ময়ূৰী নাগবংশী পিতাৰ নাম: বৰুন নাগবংশী ঘৰ নং : 166 বয়স : 21 লিঙ্গ : পুৰুষ	OHK0118737 ফটো উপলব্ধ
640 নাম : দিপালী ডেকা স্বামীৰ নাম: সুনীল ডেকা ঘৰ নং : 169 বয়স : 55 লিঙ্গ : মহিলা	JSV1510505 ফটো উপলব্ধ	641 নাম : চুফিয়া বেগম স্বামীৰ নাম: মফিজ আহমেদ ঘৰ নং : 168 বয়স : 51 লিঙ্গ : মহিলা	JSV1510527 ফটো উপলব্ধ	642 নাম : মকিবুৰ আহমেদ পিতাৰ নাম: মফিজ আহমেদ ঘৰ নং : 168 বয়স : 33 লিঙ্গ : পুৰুষ	JSV1510538 ফটো উপলব্ধ
643 নাম : নকিবুৰ আহমেদ পিতাৰ নাম: মফিজ আহমেদ ঘৰ নং : 168 বয়স : 27 লিঙ্গ : পুৰুষ	JSV1188028 ফটো উপলব্ধ	644 নাম : আবুকালাম আহমেদ পিতাৰ নাম: বাবুল আহমেদ ঘৰ নং : 168 বয়স : 39 লিঙ্গ : পুৰুষ	JSV0480277 ফটো উপলব্ধ	645 নাম : ৰাজু আগৰৱালা পিতাৰ নাম: লক্ষণ আগৰৱালা ঘৰ নং : 191 বয়স : 64 লিঙ্গ : পুৰুষ	JSV1510561 ফটো উপলব্ধ
646 নাম : কমলা আগৰৱালা স্বামীৰ নাম: ৰাজু আগৰৱালা ঘৰ নং : 191 বয়স : 59 লিঙ্গ : মহিলা	JSV1510572 ফটো উপলব্ধ	647 নাম : সঞ্জীৱ আগৰৱালা পিতাৰ নাম: ৰাজু আগৰৱালা ঘৰ নং : 191 বয়স : 36 লিঙ্গ : পুৰুষ	JSV1510583 ফটো উপলব্ধ	648 নাম : পলি আগৰৱালা স্বামীৰ নাম: সঞ্জীৱ আগৰৱালা ঘৰ নং : 191 বয়স : 35 লিঙ্গ : মহিলা	JSV1780092 ফটো উপলব্ধ
649 নাম : মহিম গগৈ পিতাৰ নাম: পিল মণি গগৈ ঘৰ নং : 192 বয়স : 61 লিঙ্গ : পুৰুষ	JSV1510594 ফটো উপলব্ধ	650 নাম : কশল্যা গগৈ স্বামীৰ নাম: মুহিন গগৈ ঘৰ নং : 192 বয়স : 56 লিঙ্গ : মহিলা	JSV1510607 ফটো উপলব্ধ	651 নাম : পল্লৱী হাজুৰিকা গগৈ স্বামীৰ নাম: ৰাজীৱ গগৈ ঘৰ নং : 192 বয়স : 34 লিঙ্গ : মহিলা	JSV1510618 ফটো উপলব্ধ
652 নাম : বিপুল গগৈ পিতাৰ নাম: মহিম গগৈ ঘৰ নং : 192 বয়স : 30 লিঙ্গ : পুৰুষ	JSV1512125 ফটো উপলব্ধ	653 নাম : প্ৰশান্ত গগৈ পিতাৰ নাম: মুহিম গগৈ ঘৰ নং : 192 বয়স : 29 লিঙ্গ : পুৰুষ	JSV0255083 ফটো উপলব্ধ	654 নাম : ৰাজীৱ গগৈ পিতাৰ নাম: মুহিম গগৈ ঘৰ নং : 192 বয়স : 35 লিঙ্গ : পুৰুষ	JSV1510629 ফটো উপলব্ধ
655 নাম : জোন গগৈ পিতাৰ নাম: ভকত গগৈ ঘৰ নং : 193 বয়স : 51 লিঙ্গ : পুৰুষ	JSV1510630 ফটো উপলব্ধ	656 নাম : ৰিজুমাণি গগৈ স্বামীৰ নাম: জোন গগৈ ঘৰ নং : 193 বয়স : 44 লিঙ্গ : মহিলা	JSV1510641 ফটো উপলব্ধ	657 নাম : ৰূপম গগৈ পিতাৰ নাম: জোন গগৈ ঘৰ নং : 193 বয়স : 22 লিঙ্গ : পুৰুষ	JSV0407536 ফটো উপলব্ধ
658 নাম : ডলি গগৈ পিতাৰ নাম: জোন গগৈ ঘৰ নং : 173 বয়স : 21 লিঙ্গ : মহিলা	OHK0057976 ফটো উপলব্ধ	659 নাম : অন গগৈ স্বামীৰ নাম: ঘন গগৈ ঘৰ নং : 195 বয়স : 48 লিঙ্গ : মহিলা	JSV1510674 ফটো উপলব্ধ	660 নাম : পলাশ গগৈ পিতাৰ নাম: ঘন গগৈ ঘৰ নং : 195 বয়স : 31 লিঙ্গ : পুৰুষ	JSV1780003 ফটো উপলব্ধ



661 নাম : বাবলী গগৈ স্বামীৰ নাম: পলাশ গগৈ ঘৰ নং : ১৭৫ বয়স : 29 লিঙ্গ : মহিলা	JSV1780014 ফটো উপলব্ধ	662 নাম : যোগান্ত গগৈ পিতাৰ নাম: ঘন গগৈ ঘৰ নং : ১৭৫ বয়স : 23 লিঙ্গ : পুৰুষ	JSV0401018 ফটো উপলব্ধ	663 নাম : জয়শ্ৰী কোঁচ গগৈ স্বামীৰ নাম: যোগান্ত গগৈ ঘৰ নং : 175 বয়স : 20 লিঙ্গ : মহিলা	OHK0061770 ফটো উপলব্ধ
664 নাম : শুবনি তালুকদাৰ স্বামীৰ নাম: ৰোহিণী তালুকদাৰ ঘৰ নং : ১৮০ বয়স : 82 লিঙ্গ : মহিলা	JSV1510685 ফটো উপলব্ধ	665 নাম : মনোজ তালুকদাৰ পিতাৰ নাম: ৰোহিণী তালুকদাৰ ঘৰ নং : ১৮০ বয়স : 55 লিঙ্গ : পুৰুষ	JSV1510696 ফটো উপলব্ধ	666 নাম : সুৰজিত তালুকদাৰ পিতাৰ নাম: ৰোহিণী তালুকদাৰ ঘৰ নং : ১৮০ বয়স : 52 লিঙ্গ : পুৰুষ	JSV1510710 ফটো উপলব্ধ
667 নাম : গিতালী তালুকদাৰ স্বামীৰ নাম: মনোজ তালুকদাৰ ঘৰ নং : ১৮০ বয়স : 49 লিঙ্গ : মহিলা	JSV1510709 ফটো উপলব্ধ	668 নাম : পংকজ তালুকদাৰ পিতাৰ নাম: ৰোহিণী তালুকদাৰ ঘৰ নং : ১৮০ বয়স : 48 লিঙ্গ : পুৰুষ	JSV1510721 ফটো উপলব্ধ	669 নাম : চাইনী তালুকদাৰ পিতাৰ নাম: মনোজ তালুকদাৰ ঘৰ নং : ১৮০ বয়স : 24 লিঙ্গ : মহিলা	JSV0353326 ফটো উপলব্ধ
670 নাম : অনিমা তালুকদাৰ স্বামীৰ নাম: বীৰেন তালুকদাৰ ঘৰ নং : ১৮১ বয়স : 76 লিঙ্গ : মহিলা	JSV1510743 ফটো উপলব্ধ	671 নাম : অনপম তালুকদাৰ পিতাৰ নাম: বীৰেন তালুকদাৰ ঘৰ নং : ১৮১ বয়স : 44 লিঙ্গ : পুৰুষ	JSV1510754 ফটো উপলব্ধ	672 নাম : জোনমণি তালুকদাৰ স্বামীৰ নাম: অনুপম তালুকদাৰ ঘৰ নং : ১৮১ বয়স : 40 লিঙ্গ : মহিলা	JSV1510765 ফটো উপলব্ধ
673 নাম : অনক্ষা তালুকদাৰ পিতাৰ নাম: অনুপম তালুকদাৰ ঘৰ নং : 181 বয়স : 21 লিঙ্গ : মহিলা	OHK0117168 ফটো উপলব্ধ	674 নাম : প্ৰসন্ন কাকতী পিতাৰ নাম: মনিৰাম কাকতী ঘৰ নং : ১৮২ বয়স : 74 লিঙ্গ : পুৰুষ	JSV1510776 ফটো উপলব্ধ	675 নাম : মনময়ী কাকতী পিতাৰ নাম: প্ৰসন্ন কুমাৰ কাকতী ঘৰ নং : ১৮২ বয়স : 45 লিঙ্গ : মহিলা	JSV1510798 ফটো উপলব্ধ
676 নাম : নিলীম প্ৰসন্ন কাকতি পিতাৰ নাম: প্ৰসন্ন কুমাৰ কাকতি ঘৰ নং : ১৮২ বয়স : 41 লিঙ্গ : পুৰুষ	JSV1510801 ফটো উপলব্ধ	677 নাম : তুলমণি কোঁৱৰ কাকতী স্বামীৰ নাম: নিলীম প্ৰসন্ন কাকতী ঘৰ নং : ১৮২ বয়স : 36 লিঙ্গ : মহিলা	JSV0239558 ফটো উপলব্ধ	678 নাম : সূজাতা প্ৰিয়ম্বদা কোঁৱৰ পিতাৰ নাম: প্ৰদীপ কোঁৱৰ ঘৰ নং : ১৮২ক বয়স : 29 লিঙ্গ : মহিলা	JSV0314690 ফটো উপলব্ধ
679 নাম : প্ৰদীপ কোঁৱৰ পিতাৰ নাম: মহেন্দ্ৰ কোঁৱৰ ঘৰ নং : ১৮২ক বয়স : 72 লিঙ্গ : পুৰুষ	JSV1510812 ফটো উপলব্ধ	680 নাম : উৰ্মিলা কোঁৱৰ স্বামীৰ নাম: প্ৰদীপ কোঁৱৰ ঘৰ নং : ১৮২ক বয়স : 62 লিঙ্গ : মহিলা	JSV1510823 ফটো উপলব্ধ	681 নাম : সুসীতা কোঁৱৰ পিতাৰ নাম: প্ৰদীপ কোঁৱৰ ঘৰ নং : ১৮২ক বয়স : 39 লিঙ্গ : মহিলা	JSV1510834 ফটো উপলব্ধ
682 নাম : যোগেশ্বৰ ফুকন পিতাৰ নাম: দুনাৰাম ফুকন ঘৰ নং : ১৮৩ বয়স : 73 লিঙ্গ : পুৰুষ	JSV1510856 ফটো উপলব্ধ	683 নাম : টুলো ফুকন স্বামীৰ নাম: যোগেশ্বৰ ফুকন ঘৰ নং : ১৮৩ বয়স : 64 লিঙ্গ : মহিলা	JSV1510867 ফটো উপলব্ধ	684 নাম : ক্ষিৰদ ফুকন পিতাৰ নাম: যোগেশ্বৰ ফুকন ঘৰ নং : ১৮৩ বয়স : 43 লিঙ্গ : পুৰুষ	JSV1510878 ফটো উপলব্ধ
685 নাম : কল্যান ফুকন পিতাৰ নাম: যোগেশ্বৰ ফুকন ঘৰ নং : ১৮৩ বয়স : 41 লিঙ্গ : পুৰুষ	JSV1510889 ফটো উপলব্ধ	686 নাম : পল্লব ফুকন পিতাৰ নাম: যোগেশ্বৰ ফুকন ঘৰ নং : ১৮৩ বয়স : 39 লিঙ্গ : পুৰুষ	JSV1510890 ফটো উপলব্ধ	687 নাম : মানস ফুকন পিতাৰ নাম: যোগেশ্বৰ ফুকন ঘৰ নং : ১৮৩ বয়স : 38 লিঙ্গ : পুৰুষ	JSV1512534 ফটো উপলব্ধ
688 নাম : কৰিশা প্ৰিয়া ফুকন পিতাৰ নাম: তিলোক ফুকন ঘৰ নং : ১৮৩ বয়স : 25 লিঙ্গ : মহিলা	JSV0496935 ফটো উপলব্ধ	689 নাম : প্ৰিয়ম্বদা ফুকন পিতাৰ নাম: তিলোক ফুকন ঘৰ নং : ১৮৩ক বয়স : 26 লিঙ্গ : মহিলা	JSV0571489 ফটো উপলব্ধ	690 নাম : লুপু ৰাজ ফুকন পিতাৰ নাম: তিলোক ফুকন ঘৰ নং : ১৮৩ক বয়স : 22 লিঙ্গ : পুৰুষ	JSV7747793 ফটো উপলব্ধ



691 নাম : তিলোক ফুকন পিতাৰ নাম: লক্ষেশ্বৰ ফুকন ঘৰ নং : ১৮৩ক বয়স : 60 লিঙ্গ : পুৰুষ	JSV1510903 ফটো উপলব্ধ	692 নাম : বেবতী ফুকন স্বামীৰ নাম: তিলোক ফুকন ঘৰ নং : ১৮৩ক বয়স : 51 লিঙ্গ : মহিলা	JSV1510914 ফটো উপলব্ধ	693 নাম : বীনাপ্রভা ফুকন স্বামীৰ নাম: বমেশ ফুকন ঘৰ নং : ১৮৪ বয়স : 73 লিঙ্গ : মহিলা	JSV1510925 ফটো উপলব্ধ
694 নাম : ছৈলেন ফুকন পিতাৰ নাম: বমেশ ফুকন ঘৰ নং : ১৮৪ বয়স : 48 লিঙ্গ : পুৰুষ	JSV1510936 ফটো উপলব্ধ	695 নাম : কবিতা ফুকন স্বামীৰ নাম: শৈলেন ফুকন ঘৰ নং : ১৮৪ বয়স : 43 লিঙ্গ : মহিলা	JSV1510947 ফটো উপলব্ধ	696 নাম : দিব্য গগৈ পিতাৰ নাম: ঠগীৰাম গগৈ ঘৰ নং : ১৮৫ বয়স : 59 লিঙ্গ : পুৰুষ	JSV1510970 ফটো উপলব্ধ
697 নাম : বঞ্জমণি গগৈ স্বামীৰ নাম: দিব্য গগৈ ঘৰ নং : ১৮৫ বয়স : 57 লিঙ্গ : মহিলা	JSV1510981 ফটো উপলব্ধ	698 নাম : পল্লৱী গগৈ পিতাৰ নাম: দিব্য গগৈ ঘৰ নং : ১৮৫ বয়স : 41 লিঙ্গ : মহিলা	JSV0240457 ফটো উপলব্ধ	699 নাম : মৌচুম গগৈ পিতাৰ নাম: দিব্য গগৈ ঘৰ নং : ১৮৫ বয়স : 38 লিঙ্গ : পুৰুষ	JSV1510992 ফটো উপলব্ধ
700 নাম : ৰূপালী গগৈ স্বামীৰ নাম: ৰবীন গগৈ ঘৰ নং : ১৮৬ বয়স : 64 লিঙ্গ : মহিলা	JSV1511019 ফটো উপলব্ধ	701 নাম : মনোজ গগৈ পিতাৰ নাম: গনেশ গগৈ ঘৰ নং : ১৮৬ বয়স : 48 লিঙ্গ : পুৰুষ	JSV1511031 ফটো উপলব্ধ	702 নাম : দীপিকা গগৈ স্বামীৰ নাম: মনোজ গগৈ ঘৰ নং : ১৮৬ বয়স : 42 লিঙ্গ : মহিলা	JSV1511042 ফটো উপলব্ধ
703 নাম : চন্দন গগৈ পিতাৰ নাম: ৰবীন গগৈ ঘৰ নং : ১৮৬ বয়স : 40 লিঙ্গ : পুৰুষ	JSV1511020 ফটো উপলব্ধ	704 নাম : ইন্দিৰা গগৈ পিতাৰ নাম: ৰবীন গগৈ ঘৰ নং : ১৮৬ বয়স : 34 লিঙ্গ : মহিলা	JSV1511053 ফটো উপলব্ধ	705 নাম : চুহানী গগৈ পিতাৰ নাম: মনুজ গগৈ ঘৰ নং : 186 বয়স : 20 লিঙ্গ : মহিলা	OHK0037531 ফটো উপলব্ধ
706 নাম : হৰেকিশান ঠাকুৰ পিতাৰ নাম: মংগল ঠাকুৰ ঘৰ নং : ১৮৭ বয়স : 64 লিঙ্গ : পুৰুষ	JSV1511064 ফটো উপলব্ধ	707 নাম : সনেইনা ঠাকুৰ স্বামীৰ নাম: হৰেকৃষ্ণ ঠাকুৰ ঘৰ নং : ১৮৭ বয়স : 61 লিঙ্গ : মহিলা	JSV1511075 ফটো উপলব্ধ	708 নাম : মনোজ ঠাকুৰ পিতাৰ নাম: হৰেকৃষ্ণ ঠাকুৰ ঘৰ নং : ১৮৭ বয়স : 46 লিঙ্গ : পুৰুষ	JSV1511086 ফটো উপলব্ধ
709 নাম : ৰবি দেবী স্বামীৰ নাম: মনোজ ঠাকুৰ ঘৰ নং : ১৮৭ বয়স : 44 লিঙ্গ : মহিলা	JSV1511097 ফটো উপলব্ধ	710 নাম : গনেশ ঠাকুৰ পিতাৰ নাম: মনোজ ঠাকুৰ ঘৰ নং : ১৮৭ বয়স : 26 লিঙ্গ : পুৰুষ	JSV0255794 ফটো উপলব্ধ	S2 711 নাম : আঁচল কুমাৰী পিতাৰ নাম: মনোজ ঠাকুৰ ঘৰ নং : ১৮৭ বয়স : 24 লিঙ্গ : মহিলা	JSV0365528 ফটো উপলব্ধ
712 নাম : অভিশেষ ঠাকুৰ পিতাৰ নাম: মনুজ ঠাকুৰ ঘৰ নং : 187 বয়স : 20 লিঙ্গ : পুৰুষ	OHK0037572 ফটো উপলব্ধ	713 নাম : কামিনী দেবী স্বামীৰ নাম: শমভু ঠাকুৰ ঘৰ নং : ১৮৮ বয়স : 56 লিঙ্গ : মহিলা	JSV1511111 ফটো উপলব্ধ	714 নাম : শম্ভু ঠাকুৰ পিতাৰ নাম: মংগল ঠাকুৰ ঘৰ নং : ১৮৮ বয়স : 52 লিঙ্গ : পুৰুষ	JSV1511100 ফটো উপলব্ধ
715 নাম : মামনি কুমাৰী পিতাৰ নাম: সন্তো ঠাকুৰ ঘৰ নং : ১৮৮ বয়স : 31 লিঙ্গ : মহিলা	JSV1780183 ফটো উপলব্ধ	716 নাম : দিলীপ কুমাৰ ঠাকুৰ পিতাৰ নাম: শম্ভু ঠাকুৰ ঘৰ নং : ১৮৮ বয়স : 29 লিঙ্গ : পুৰুষ	JSV0240986 ফটো উপলব্ধ	717 নাম : ৰিনা গগৈ স্বামীৰ নাম: দিলীপ কুমাৰ গগৈ ঘৰ নং : ১৮৮ বয়স : 29 লিঙ্গ : মহিলা	JSV0364778 ফটো উপলব্ধ
718 নাম : দিপক কুমাৰ ঠাকুৰ পিতাৰ নাম: শম্ভু ঠাকুৰ ঘৰ নং : ১৮৮ বয়স : 27 লিঙ্গ : পুৰুষ	JSV0365403 ফটো উপলব্ধ	719 নাম : অনিশা কুমাৰী পিতাৰ নাম: শম্ভু ঠাকুৰ ঘৰ নং : ১৮৮ বয়স : 25 লিঙ্গ : মহিলা	JSV0604793 ফটো উপলব্ধ	S2 720 নাম : ৰেখা দেবী স্বামীৰ নাম: দেবেন্দ্ৰ ঠাকুৰ ঘৰ নং : ১৯০৩ বয়স : 43 লিঙ্গ : মহিলা	JSV0152264 ফটো উপলব্ধ



721 নাম : অনিশ ঠাকুৰ পিতাৰ নাম: বলিনন্দৰ ঠাকুৰ ঘৰ নং : ১৯০খ বয়স : 22 লিঙ্গ : পুৰুষ	JSV1166396 ফটো উপলব্ধ	# 722 নাম : অভিষেক ঠাকুৰ পিতাৰ নাম: কলিন্দৰ ঠাকুৰ ঘৰ নং : 190খ বয়স : 21 লিঙ্গ : পুৰুষ	OHK0059857 ফটো উপলব্ধ	S2 723 নাম : দেবেন্দৰ ঠাকুৰ পিতাৰ নাম: কিশোৰীনাথ ঠাকুৰ ঘৰ নং : ১৯০খ বয়স : 49 লিঙ্গ : পুৰুষ	JSV1511199 ফটো উপলব্ধ
724 নাম : বলীন্দৰ ঠাকুৰ পিতাৰ নাম: কিশোৰীনাথ ঠাকুৰ ঘৰ নং : ১৯০খ বয়স : 44 লিঙ্গ : পুৰুষ	JSV1511202 ফটো উপলব্ধ	725 নাম : দুলু গোৱালা স্বামীৰ নাম: ৰামনাগিনা গোৱালা ঘৰ নং : ১৯১ বয়স : 64 লিঙ্গ : মহিলা	JSV1511213 ফটো উপলব্ধ	726 নাম : ৰাজকুমাৰ গোৱালা পিতাৰ নাম: ৰামনাগিনা গোৱালা ঘৰ নং : ১৯১ বয়স : 43 লিঙ্গ : পুৰুষ	JSV1511224 ফটো উপলব্ধ
727 নাম : নিৰুপমা গোৱালা মাতৃৰ নাম: দুলু গোৱালা ঘৰ নং : ১৯১ বয়স : 34 লিঙ্গ : মহিলা	JSV0255661 ফটো উপলব্ধ	728 নাম : অৰুণা শইকীয়া স্বামীৰ নাম: দেবজীবন শইকীয়া ঘৰ নং : ১৯২ বয়স : 56 লিঙ্গ : মহিলা	JSV1511246 ফটো উপলব্ধ	729 নাম : পিংকু শইকীয়া পিতাৰ নাম: দেবজীবন শইকীয়া ঘৰ নং : ১৯২ বয়স : 39 লিঙ্গ : পুৰুষ	JSV1511257 ফটো উপলব্ধ
730 নাম : বিনীতা শইকীয়া স্বামীৰ নাম: পিংকু শইকীয়া ঘৰ নং : ১৯২ বয়স : 39 লিঙ্গ : মহিলা	JSV1511268 ফটো উপলব্ধ	731 নাম : মিন্টু শইকীয়া পিতাৰ নাম: মিন্টু শইকীয়া ঘৰ নং : ১৯২ বয়স : 35 লিঙ্গ : পুৰুষ	JSV0153262 ফটো উপলব্ধ	732 নাম : ৰামাশীষ যাদব পিতাৰ নাম: বিংগুৰ যাদব ঘৰ নং : ১৯২ক বয়স : 51 লিঙ্গ : পুৰুষ	JSV1511279 ফটো উপলব্ধ
733 নাম : শকুন্তলা দেৱী স্বামীৰ নাম: ৰামাশীষ যাদব ঘৰ নং : ১৯২ক বয়স : 47 লিঙ্গ : মহিলা	JSV1511280 ফটো উপলব্ধ	E 734 নাম : মাধব তাঁতী পিতাৰ নাম: পোপাল তাঁতী ঘৰ নং : ১৯৪ বয়স : 76 লিঙ্গ : পুৰুষ	JSV1511291 ফটো উপলব্ধ	735 নাম : তৰু তন্তুৰাই স্বামীৰ নাম: ভানু তন্তুৰাই ঘৰ নং : ১৯৪ বয়স : 76 লিঙ্গ : মহিলা	JSV0432302 ফটো উপলব্ধ
736 নাম : অনামিকা তাঁতী স্বামীৰ নাম: পূৰ্ণকান্ত তাঁতী ঘৰ নং : ১৯৪ বয়স : 46 লিঙ্গ : মহিলা	JSV1511326 ফটো উপলব্ধ	737 নাম : সংগীতা তাঁতী পিতাৰ নাম: পূৰ্ণকান্ত তাঁতী ঘৰ নং : ১৯৪ বয়স : 23 লিঙ্গ : মহিলা	JSV0350843 ফটো উপলব্ধ	738 নাম : হেল্পী বড়া স্বামীৰ নাম: মুনিন বড়া ঘৰ নং : ১৯৫ বয়স : 59 লিঙ্গ : মহিলা	JSV1511348 ফটো উপলব্ধ
739 নাম : নমিতা বড়া পিতাৰ নাম: মুনিন বড়া ঘৰ নং : ১৯৫ বয়স : 35 লিঙ্গ : মহিলা	JSV1511359 ফটো উপলব্ধ	740 নাম : পবিত্ৰ বড়া পিতাৰ নাম: মুনিন বড়া ঘৰ নং : ১৯৫ বয়স : 32 লিঙ্গ : পুৰুষ	JSV1511360 ফটো উপলব্ধ	741 নাম : হিমাশ্ৰী ফুকন বড়া স্বামীৰ নাম: পবিত্ৰ বড়া ঘৰ নং : ১৯৫ বয়স : 26 লিঙ্গ : মহিলা	JSV0492512 ফটো উপলব্ধ
742 নাম : জ্যোতি বড়া পিতাৰ নাম: উমাকান্ত বড়া ঘৰ নং : ১৯৬ বয়স : 65 লিঙ্গ : মহিলা	JSV1511382 ফটো উপলব্ধ	743 নাম : জয়ন্ত বড়া পিতাৰ নাম: উমাকান্ত বড়া ঘৰ নং : ১৯৬ বয়স : 57 লিঙ্গ : পুৰুষ	JSV1511371 ফটো উপলব্ধ	744 নাম : যোগমায়া বড়া স্বামীৰ নাম: ফাটিক বড়া ঘৰ নং : ১৯৬ বয়স : 59 লিঙ্গ : মহিলা	JSV1511406 ফটো উপলব্ধ
745 নাম : অতুল বড়া পিতাৰ নাম: ফাটিক বড়া ঘৰ নং : ১৯৭ বয়স : 37 লিঙ্গ : পুৰুষ	JSV1511417 ফটো উপলব্ধ	746 নাম : অভিজিত বড়া পিতাৰ নাম: ফাটিক বড়া ঘৰ নং : ১৯৭ বয়স : 37 লিঙ্গ : পুৰুষ	JSV1511428 ফটো উপলব্ধ	747 নাম : প্ৰীষ্ণি বড়া স্বামীৰ নাম: অতুল বড়া ঘৰ নং : ১৯৭ বয়স : 35 লিঙ্গ : মহিলা	JSV0053199 ফটো উপলব্ধ
748 নাম : অনপম বড়া পিতাৰ নাম: ফাটিক বড়া ঘৰ নং : ১৯৭ বয়স : 31 লিঙ্গ : পুৰুষ	JSV1512589 ফটো উপলব্ধ	749 নাম : বিপ্লব গগৈ পিতাৰ নাম: দেবেন গগৈ ঘৰ নং : ১৯৮ বয়স : 40 লিঙ্গ : পুৰুষ	JSV1511440 ফটো উপলব্ধ	750 নাম : জ্যোতি গগৈ স্বামীৰ নাম: বিপুল গগৈ ঘৰ নং : ১৯৮ বয়স : 39 লিঙ্গ : মহিলা	JSV1512454 ফটো উপলব্ধ



751 নাম : মিনতি গগৈ স্বামীৰ নাম : বিপ্লৱ গগৈ ঘৰ নং : ১৯৮ বয়স : 38 লিঙ্গ : মহিলা	JSV1512501 ফটো উপলব্ধ	752 নাম : বন্তী গগৈ মাতৃৰ নাম : প্ৰভাৱতী গগৈ ঘৰ নং : ১৯৮ বয়স : 31 লিঙ্গ : মহিলা	JSV1512443 ফটো উপলব্ধ	753 নাম : বুদ্ধিন গগৈ পিতাৰ নাম : মনেশ্বৰ গগৈ ঘৰ নং : ১৯৯ বয়স : 59 লিঙ্গ : পুৰুষ	JSV1511473 ফটো উপলব্ধ
754 নাম : দেবজ্যোতি গগৈ স্বামীৰ নাম : বুদ্ধিন গগৈ ঘৰ নং : ১৯৯ বয়স : 56 লিঙ্গ : মহিলা	JSV1511484 ফটো উপলব্ধ	755 নাম : শোভিত গগৈ পিতাৰ নাম : বুদ্ধিন গগৈ ঘৰ নং : ১৯৯ বয়স : 37 লিঙ্গ : পুৰুষ	JSV1511495 ফটো উপলব্ধ	756 নাম : তৃষ্ণামণি বড়া স্বামীৰ নাম : শোভিত গগৈ ঘৰ নং : 199 বয়স : 32 লিঙ্গ : মহিলা	OHK0020941 ফটো উপলব্ধ
757 নাম : কোবিদ গগৈ পিতাৰ নাম : বুদ্ধিন গগৈ ঘৰ নং : ১৯৯ বয়স : 28 লিঙ্গ : পুৰুষ	JSV0133702 ফটো উপলব্ধ	758 নাম : পোৱাল গগৈ পিতাৰ নাম : মনেশ্বৰ গগৈ ঘৰ নং : ২০০ বয়স : 62 লিঙ্গ : পুৰুষ	JSV1511508 ফটো উপলব্ধ	759 নাম : লক্ষী গগৈ স্বামীৰ নাম : পোৱাল গগৈ ঘৰ নং : ২০০ বয়স : 54 লিঙ্গ : মহিলা	JSV1511519 ফটো উপলব্ধ
760 নাম : লোহিত গগৈ পিতাৰ নাম : পোৱাল গগৈ ঘৰ নং : ২০০ বয়স : 34 লিঙ্গ : পুৰুষ	JSV1511553 ফটো উপলব্ধ	761 নাম : মানস ফুকন পিতাৰ নাম : দেৱেশ্বৰ ফুকন ঘৰ নং : ২০৩ বয়স : 28 লিঙ্গ : পুৰুষ	JSV0152405 ফটো উপলব্ধ	762 নাম : মুকেশ গগৈ পিতাৰ নাম : বিৰেশ্বৰ গগৈ ঘৰ নং : ২০৩ বয়স : 30 লিঙ্গ : পুৰুষ	JSV0353557 ফটো উপলব্ধ
763 নাম : বিহেশ্বৰ গগৈ পিতাৰ নাম : ভদ্ৰাম গগৈ ঘৰ নং : ২০৩ বয়স : 59 লিঙ্গ : পুৰুষ	JSV1511586 ফটো উপলব্ধ	764 নাম : দন্দেশ্বৰ ফুকন পিতাৰ নাম : ঘনকান্ত ফুকন ঘৰ নং : ২০৩ বয়স : 57 লিঙ্গ : পুৰুষ	JSV1511600 ফটো উপলব্ধ	765 নাম : দিত্তী গগৈ স্বামীৰ নাম : বিহেশ্বৰ গগৈ ঘৰ নং : ২০৩ বয়স : 50 লিঙ্গ : মহিলা	JSV1511597 ফটো উপলব্ধ
766 নাম : জ্যোতিৰূপা ফুকন স্বামীৰ নাম : দন্দেশ্বৰ ফুকন ঘৰ নং : ২০৩ বয়স : 46 লিঙ্গ : মহিলা	JSV1511611 ফটো উপলব্ধ	767 নাম : দুতিৰাম গগৈ পিতাৰ নাম : মথুৰা গগৈ ঘৰ নং : ২০৪ বয়স : 61 লিঙ্গ : পুৰুষ	JSV1511633 ফটো উপলব্ধ	768 নাম : বিদ্যারত্নী গগৈ স্বামীৰ নাম : দুতিৰাম গগৈ ঘৰ নং : ২০৪ বয়স : 58 লিঙ্গ : মহিলা	JSV1511644 ফটো উপলব্ধ
769 নাম : জ্যোতিমালা গগৈ স্বামীৰ নাম : দুতিৰাম গগৈ ঘৰ নং : ২০৪ বয়স : 54 লিঙ্গ : মহিলা	JSV1511655 ফটো উপলব্ধ	770 নাম : কাকুমণি গগৈ স্বামীৰ নাম : বাবুল গগৈ ঘৰ নং : ২০৪ বয়স : 41 লিঙ্গ : মহিলা	JSV0496927 ফটো উপলব্ধ	771 নাম : অনন্ত গগৈ পিতাৰ নাম : দুতিৰাম গগৈ ঘৰ নং : ২০৪ বয়স : 31 লিঙ্গ : পুৰুষ	JSV1780321 ফটো উপলব্ধ
772 নাম : ববিতা গগৈ স্বামীৰ নাম : মণ্টু গগৈ ঘৰ নং : ২০৪ বয়স : 30 লিঙ্গ : মহিলা	JSV0133215 ফটো উপলব্ধ	773 নাম : মণ্টু গগৈ পিতাৰ নাম : দুতিৰাম গগৈ ঘৰ নং : ২০৪ বয়স : 29 লিঙ্গ : পুৰুষ	JSV1780194 ফটো উপলব্ধ	774 নাম : কৃষ্ণ গগৈ পিতাৰ নাম : বিহেশ্বৰ গগৈ ঘৰ নং : ২০৪ বয়স : 68 লিঙ্গ : পুৰুষ	JSV0246389 ফটো উপলব্ধ
775 নাম : বাবুল গগৈ পিতাৰ নাম : কৃষ্ণ গগৈ ঘৰ নং : ২০৪ বয়স : 43 লিঙ্গ : পুৰুষ	JSV0246447 ফটো উপলব্ধ	776 নাম : ৰিজমনি গগৈ স্বামীৰ নাম : মণ্টু গগৈ ঘৰ নং : ২০৪ বয়স : 41 লিঙ্গ : মহিলা	JSV0246488 ফটো উপলব্ধ	777 নাম : মণ্টু গগৈ পিতাৰ নাম : কৃষ্ণ গগৈ ঘৰ নং : ২০৪ বয়স : 29 লিঙ্গ : পুৰুষ	JSV0246496 ফটো উপলব্ধ
778 নাম : ব্ৰজেন শইকীয়া পিতাৰ নাম : বাবুতী শইকীয়া ঘৰ নং : ২০৫ বয়স : 64 লিঙ্গ : পুৰুষ	JSV1511688 ফটো উপলব্ধ	779 নাম : ৰঞ্জনা গগৈ স্বামীৰ নাম : ব্ৰজেন শইকীয়া ঘৰ নং : ২০৫ বয়স : 63 লিঙ্গ : মহিলা	JSV1511699 ফটো উপলব্ধ	780 নাম : চিত্ত ৰঞ্জন কোঁৱৰ পিতাৰ নাম : নিলা কোঁৱৰ ঘৰ নং : ২০৫ বয়স : 53 লিঙ্গ : পুৰুষ	JSV0559930 ফটো উপলব্ধ



781 নাম : ভোগেশ্বৰ কোঁৱৰ পিতাৰ নাম: মনোৰাম কোঁৱৰ ঘৰ নং : ২০৫গ বয়স : 46 লিঙ্গ : পুৰুষ	JSV1511815 ফটো উপলব্ধ	782 নাম : বনলতা কোঁৱৰ স্বামীৰ নাম: চিত্ৰৰঞ্জন কোঁৱৰ ঘৰ নং : ২০৫ বয়স : 45 লিঙ্গ : মহিলা	JSV1511713 ফটো উপলব্ধ	783 নাম : ববীতা কোঁৱৰ স্বামীৰ নাম: ভোগেশ্বৰ কোঁৱৰ ঘৰ নং : ২০৫গ বয়স : 44 লিঙ্গ : মহিলা	JSV1511826 ফটো উপলব্ধ
784 নাম : শান্তনু কৌশিক শইকীয়া পিতাৰ নাম: ব্ৰজেন শইকীয়া ঘৰ নং : ২০৫ বয়স : 32 লিঙ্গ : পুৰুষ	JSV1780309 ফটো উপলব্ধ	785 নাম : সৌৰভ কোঁৱৰ পিতাৰ নাম: ভোগেশ্বৰ কোঁৱৰ ঘৰ নং : ২০৫গ বয়স : 24 লিঙ্গ : পুৰুষ	JSV0559773 ফটো উপলব্ধ	786 নাম : বৰষা সোনোৱাল স্বামীৰ নাম: প্ৰভাত বাইলুং ঘৰ নং : ২০৫ক বয়স : 38 লিঙ্গ : মহিলা	JSV0314740 ফটো উপলব্ধ
787 নাম : ঋতুপৰ্ণ ৰাজকোঁৱৰ পিতাৰ নাম: পুণেশ্বৰ ৰাজকোঁৱৰ ঘৰ নং : ২০৫খ বয়স : 47 লিঙ্গ : পুৰুষ	JSV0560029 ফটো উপলব্ধ	788 নাম : ৰিমী ৰাজকোঁৱৰ স্বামীৰ নাম: ঋতুপৰ্ণ ৰাজকোঁৱৰ ঘৰ নং : ২০৫খ বয়স : 41 লিঙ্গ : মহিলা	JSV0560235 ফটো উপলব্ধ	789 নাম : অম্বিকা চাংমাই পিতাৰ নাম: জয়কান্ত চাংমাই ঘৰ নং : ২০৫গ বয়স : 56 লিঙ্গ : পুৰুষ	JSV1511791 ফটো উপলব্ধ
790 নাম : শুভ চাংমাই স্বামীৰ নাম: অম্বিকা চাংমাই ঘৰ নং : ২০৫গ বয়স : 54 লিঙ্গ : মহিলা	JSV1511804 ফটো উপলব্ধ	791 নাম : শৈল্যা বাইলুং পিতাৰ নাম: অলেশ্বৰ বাইলুং ঘৰ নং : ২০৫ক বয়স : 53 লিঙ্গ : পুৰুষ	JSV1511724 ফটো উপলব্ধ	792 নাম : প্ৰভাত বাইলুং পিতাৰ নাম: অলেশ্বৰ বাইলুং ঘৰ নং : ২০৫ক বয়স : 45 লিঙ্গ : পুৰুষ	JSV1511746 ফটো উপলব্ধ
793 নাম : অপৰাজিতা গগৈ স্বামীৰ নাম: প্ৰশান্ত গগৈ ঘৰ নং : ২০৭ বয়স : 32 লিঙ্গ : মহিলা	JSV0303602 ফটো উপলব্ধ	794 নাম : কৰিশা নেওগ পিতাৰ নাম: চুনীৰাম নেওগ ঘৰ নং : ২০৮ বয়স : 26 লিঙ্গ : মহিলা	JSV0204594 ফটো উপলব্ধ	795 নাম : চয়নিকা গগৈ পিতাৰ নাম: গঙ্গাধৰ গগৈ ঘৰ নং : ২০৮খ বয়স : 27 লিঙ্গ : মহিলা	JSV0353433 ফটো উপলব্ধ
796 নাম : সঞ্জমা গগৈ পিতাৰ নাম: গঙ্গাধৰ গগৈ ঘৰ নং : ২০৮খ বয়স : 26 লিঙ্গ : মহিলা	JSV0353508 ফটো উপলব্ধ	797 নাম : কাকুমনি শইকীয়া গগৈ স্বামীৰ নাম: বাবুল গগৈ ঘৰ নং : ২০৮ঙ বয়স : 41 লিঙ্গ : মহিলা	JSV0480269 ফটো উপলব্ধ	798 নাম : মইনা চাংমাই স্বামীৰ নাম: অম্বিনী চাংমাই ঘৰ নং : ২০৮ঘ বয়স : 74 লিঙ্গ : মহিলা	JSV1511871 ফটো উপলব্ধ
799 নাম : গংগাধৰ গগৈ পিতাৰ নাম: কামেশ্বৰ গগৈ ঘৰ নং : ২০৮খ বয়স : 61 লিঙ্গ : পুৰুষ	JSV1511837 ফটো উপলব্ধ	800 নাম : মামণি গগৈ স্বামীৰ নাম: গংগাধৰ গগৈ ঘৰ নং : ২০৮খ বয়স : 54 লিঙ্গ : মহিলা	JSV1511848 ফটো উপলব্ধ	801 নাম : প্ৰণব কুমাৰ চাংমাই পিতাৰ নাম: অম্বিনী চাংমাই ঘৰ নং : ২০৮ঘ বয়স : 54 লিঙ্গ : পুৰুষ	JSV1511882 ফটো উপলব্ধ
802 নাম : নবজ্যোতি চাংমাই পিতাৰ নাম: অম্বিনী চাংমাই ঘৰ নং : ২০৮ঘ বয়স : 47 লিঙ্গ : পুৰুষ	JSV1511893 ফটো উপলব্ধ	803 নাম : অনিন্দিতা গগৈ স্বামীৰ নাম: বিপ্লৱ ৰাজকোঁৱৰ ঘৰ নং : ২১৫ বয়স : 34 লিঙ্গ : মহিলা	JSV0259622 ফটো উপলব্ধ	804 নাম : বিপ্লৱ ৰাজকোঁৱৰ পিতাৰ নাম: ধিৰেশ্বৰ ৰাজকোঁৱৰ ঘৰ নং : ২১৫ বয়স : 34 লিঙ্গ : পুৰুষ	JSV0126698 ফটো উপলব্ধ
805 নাম : বন্দিতা দিহিঙ্গীয়া স্বামীৰ নাম: ত্ৰিদিপ দিহিঙ্গীয়া ঘৰ নং : ২১৬ বয়স : 31 লিঙ্গ : মহিলা	JSV0432310 ফটো উপলব্ধ	806 নাম : ত্ৰিদিপ দিহিঙ্গীয়া পিতাৰ নাম: ভদ্ৰেশ্বৰ দিহিঙ্গীয়া ঘৰ নং : ২১৬ বয়স : 28 লিঙ্গ : পুৰুষ	JSV0274985 ফটো উপলব্ধ	807 নাম : সিনেশ্বৰ ঠাকুৰ পিতাৰ নাম: নন্দু ঠাকুৰ ঘৰ নং : ৩১২ বয়স : 61 লিঙ্গ : পুৰুষ	JSV0540310 ফটো উপলব্ধ
808 নাম : ৰাজু ঠাকুৰ পিতাৰ নাম: সিনেশ্বৰ ঠাকুৰ ঘৰ নং : ৩১২ বয়স : 34 লিঙ্গ : পুৰুষ	JSV0604827 ফটো উপলব্ধ	809 নাম : কাজল দেৱী স্বামীৰ নাম: ৰাজু ঠাকুৰ ঘৰ নং : 312 বয়স : 29 লিঙ্গ : মহিলা	OHK0126128 ফটো উপলব্ধ	R 810 নাম : কাজল দেৱী অন্যান্য: ৰাজু ঠাকুৰ ঘৰ নং : 312 বয়স : 28 লিঙ্গ : মহিলা	OHK0102681 ফটো উপলব্ধ



811

OHK0102467

নাম : অনিতা খাৰীয়া  
স্বামীৰ নাম : প্ৰবীণ খাৰীয়া  
ঘৰ নং : 584ক  
বয়স : 24 লিঙ্গ : মহিলা

ফটো উপলব্ধ

812

JSV0374801

নাম : অমলী গগৈ  
পিতাৰ নাম : মনেশ্বৰ গগৈ  
ঘৰ নং : ৭৯১  
বয়স : 28 লিঙ্গ : মহিলা

ফটো উপলব্ধ



<p>S2 813 JSV1408511</p> <p>নাম : জংকী তন্তুৰাই পিতাৰ নাম: কৃষ্ণতাৰী ঘৰ নং : 33 বয়স : 33 লিঙ্গ : পুৰুষ</p> <p>ফটো উপলব্ধ</p>	<p>814 JSV1408555</p> <p>নাম : শশী বড়া স্বামীৰ নাম: ইন্দ্ৰ বড়া ঘৰ নং : 8 বয়স : 64 লিঙ্গ : মহিলা</p> <p>ফটো উপলব্ধ</p>	<p>815 JSV0476093</p> <p>নাম : লীলারতী তাঁতি স্বামীৰ নাম: গুপ্তা তাঁতি ঘৰ নং : 8 বয়স : 41 লিঙ্গ : মহিলা</p> <p>ফটো উপলব্ধ</p>
<p>816 JSV1408577</p> <p>নাম : বিতুল বড়া পিতাৰ নাম: ইন্দ্ৰ বড়া ঘৰ নং : 8 বয়স : 37 লিঙ্গ : পুৰুষ</p> <p>ফটো উপলব্ধ</p>	<p>817 OHK0071555</p> <p>নাম : নিখিল দত্ত পিতাৰ নাম: জয়ন্ত দত্ত ঘৰ নং : 4 বয়স : 19 লিঙ্গ : পুৰুষ</p> <p>ফটো উপলব্ধ</p>	<p>818 JSV0276295</p> <p>নাম : দেবেনু দত্ত পিতাৰ নাম: হেমধৰ দত্ত ঘৰ নং : 8 বয়স : 63 লিঙ্গ : পুৰুষ</p> <p>ফটো উপলব্ধ</p>
<p>819 JSV0276337</p> <p>নাম : চিনু দত্ত পিতাৰ নাম: দেবেন দত্ত ঘৰ নং : 8 বয়স : 60 লিঙ্গ : মহিলা</p> <p>ফটো উপলব্ধ</p>	<p>820 JSV0150003</p> <p>নাম : গৌৰী দত্ত স্বামীৰ নাম: বনু দত্ত ঘৰ নং : 8 বয়স : 40 লিঙ্গ : মহিলা</p> <p>ফটো উপলব্ধ</p>	<p>821 JSV0150011</p> <p>নাম : জয়ন্ত দত্ত পিতাৰ নাম: দেবেন দত্ত ঘৰ নং : 8 বয়স : 38 লিঙ্গ : পুৰুষ</p> <p>ফটো উপলব্ধ</p>
<p>822 JSV0150474</p> <p>নাম : পল্লবী দত্ত স্বামীৰ নাম: জয়ন্ত দত্ত ঘৰ নং : 8 বয়স : 34 লিঙ্গ : মহিলা</p> <p>ফটো উপলব্ধ</p>	<p>823 JSV0149880</p> <p>নাম : বনু দত্ত পিতাৰ নাম: দেবেন দত্ত ঘৰ নং : 8 বয়স : 33 লিঙ্গ : পুৰুষ</p> <p>ফটো উপলব্ধ</p>	<p>824 JSV0151720</p> <p>নাম : বিতু দত্ত পিতাৰ নাম: দেবেন দত্ত ঘৰ নং : 8 বয়স : 32 লিঙ্গ : পুৰুষ</p> <p>ফটো উপলব্ধ</p>
<p>825 JSV1408599</p> <p>নাম : অবনি বড়া পিতাৰ নাম: বক্ষেশ্বৰ বড়া ঘৰ নং : 6 বয়স : 56 লিঙ্গ : পুৰুষ</p> <p>ফটো উপলব্ধ</p>	<p>826 JSV1408602</p> <p>নাম : বঞ্জিতা বড়া স্বামীৰ নাম: অবনি বড়া ঘৰ নং : 6 বয়স : 54 লিঙ্গ : মহিলা</p> <p>ফটো উপলব্ধ</p>	<p>827 JSV0361915</p> <p>নাম : বঞ্জ শইকীয়া বড়া স্বামীৰ নাম: মনোৰঞ্জন বড়া ঘৰ নং : 6 বয়স : 33 লিঙ্গ : মহিলা</p> <p>ফটো উপলব্ধ</p>
<p>828 OHK0043778</p> <p>নাম : প্ৰিয়ংকা বড়া পিতাৰ নাম: বিদ্যুত বড়া ঘৰ নং : 6 বয়স : 24 লিঙ্গ : মহিলা</p> <p>ফটো উপলব্ধ</p>	<p>829 OHK0043760</p> <p>নাম : গায়ত্ৰী বড়া পিতাৰ নাম: বিদ্যুত বড়া ঘৰ নং : 6 বয়স : 21 লিঙ্গ : মহিলা</p> <p>ফটো উপলব্ধ</p>	<p>830 JSV1408635</p> <p>নাম : বিদ্যুত বড়া পিতাৰ নাম: নবীন বড়া ঘৰ নং : 6 বয়স : 49 লিঙ্গ : পুৰুষ</p> <p>ফটো উপলব্ধ</p>
<p>831 JSV1408624</p> <p>নাম : গুনমনি বড়া স্বামীৰ নাম: বিদ্যুত বড়া ঘৰ নং : 6 বয়স : 39 লিঙ্গ : মহিলা</p> <p>ফটো উপলব্ধ</p>	<p>832 JSV1408646</p> <p>নাম : চন্দ্ৰমা বড়া স্বামীৰ নাম: প্ৰদীপ বড়া ঘৰ নং : 9 বয়স : 64 লিঙ্গ : মহিলা</p> <p>ফটো উপলব্ধ</p>	<p>833 OHK0106484</p> <p>নাম : পখিলা মুড়া স্বামীৰ নাম: উমাৰাজ মুড়া ঘৰ নং : 8 বয়স : 32 লিঙ্গ : মহিলা</p> <p>ফটো উপলব্ধ</p>
<p>834 JSV0152074</p> <p>নাম : গুপ্তা তাঁতি পিতাৰ নাম: মিনেশ্বৰ তাঁতি ঘৰ নং : 8 বয়স : 36 লিঙ্গ : পুৰুষ</p> <p>ফটো উপলব্ধ</p>	<p>835 JSV1134733</p> <p>নাম : বসন্তী গৌৱালা পিতাৰ নাম: লখন গৌৱালা ঘৰ নং : 8 বয়স : 26 লিঙ্গ : মহিলা</p> <p>ফটো উপলব্ধ</p>	<p>836 JSV1408704</p> <p>নাম : লক্ষণ গৌৱালা পিতাৰ নাম: কুঞ্জ গৌৱালা ঘৰ নং : 8 বয়স : 69 লিঙ্গ : পুৰুষ</p> <p>ফটো উপলব্ধ</p>
<p>837 JSV1408715</p> <p>নাম : লক্ষী গৌৱালা স্বামীৰ নাম: লক্ষণ গৌৱালা ঘৰ নং : 8 বয়স : 64 লিঙ্গ : মহিলা</p> <p>ফটো উপলব্ধ</p>	<p>838 JSV1408782</p> <p>নাম : গনেশ মুড়া পিতাৰ নাম: চুৰু মুড়া ঘৰ নং : 11 বয়স : 67 লিঙ্গ : পুৰুষ</p> <p>ফটো উপলব্ধ</p>	<p>839 JSV1408793</p> <p>নাম : বীনা মুড়া স্বামীৰ নাম: গনেশ মুড়া ঘৰ নং : 11 বয়স : 65 লিঙ্গ : মহিলা</p> <p>ফটো উপলব্ধ</p>
<p>840 JSV1174937</p> <p>নাম : অনপ মুৰা পিতাৰ নাম: গণেশ মুৰা ঘৰ নং : 11 বয়স : 39 লিঙ্গ : পুৰুষ</p> <p>ফটো উপলব্ধ</p>	<p>841 JSV0168278</p> <p>নাম : প্ৰতিমা মুড়া স্বামীৰ নাম: অনপ মুড়া ঘৰ নং : 11 বয়স : 38 লিঙ্গ : মহিলা</p> <p>ফটো উপলব্ধ</p>	<p>842 JSV1408817</p> <p>নাম : অমৰ মুড়া পিতাৰ নাম: গণেশ মুড়া ঘৰ নং : 11 বয়স : 37 লিঙ্গ : পুৰুষ</p> <p>ফটো উপলব্ধ</p>



843 নাম : মনোমতী মুড়া স্বামীৰ নাম: অমৰ মুড়া ঘৰ নং : ১১ বয়স : 28 লিঙ্গ : মহিলা	JSV0361667 ফটো উপলব্ধ	844 নাম : উমা সোনোৱাল পিতাৰ নাম: পুষ্প সোনোৱাল ঘৰ নং : ১২ বয়স : 51 লিঙ্গ : মহিলা	JSV1408839 ফটো উপলব্ধ	845 নাম : টিনামনি সোনোৱাল স্বামীৰ নাম: উমা সোনোৱাল ঘৰ নং : ১২ বয়স : 49 লিঙ্গ : মহিলা	JSV1408840 ফটো উপলব্ধ
846 নাম : উতপল সোনোৱাল পিতাৰ নাম: পুষ্প সোনোৱাল ঘৰ নং : ১২ বয়স : 49 লিঙ্গ : পুৰুষ	JSV1408851 ফটো উপলব্ধ	847 নাম : নিজমণি সোনোৱাল স্বামীৰ নাম: উতপল সোনোৱাল ঘৰ নং : ১২ বয়স : 47 লিঙ্গ : মহিলা	JSV1408862 ফটো উপলব্ধ	848 নাম : নিলোৎপল সোনোৱাল পিতাৰ নাম: উমা সোনোৱাল ঘৰ নং : ১২ বয়স : 22 লিঙ্গ : পুৰুষ	JSV1134790 ফটো উপলব্ধ
849 নাম : পৰিসিতা সোনোৱাল পিতাৰ নাম: উৎপল সোনোৱাল ঘৰ নং : ১২ বয়স : 26 লিঙ্গ : মহিলা	JSV0492744 ফটো উপলব্ধ	850 নাম : বেংতু ঘাটোৱাৰ পিতাৰ নাম: ককা ঘাটোৱাৰ ঘৰ নং : ১৩ বয়স : 69 লিঙ্গ : পুৰুষ	JSV1408873 ফটো উপলব্ধ	851 নাম : জামাল হুচেইন পিতাৰ নাম: লাল আহমেদ ঘৰ নং : ১৪ বয়স : 54 লিঙ্গ : পুৰুষ	JSV1408931 ফটো উপলব্ধ
852 নাম : নজলীন বেগম স্বামীৰ নাম: জামাল হুচেইন ঘৰ নং : ১৪ বয়স : 49 লিঙ্গ : মহিলা	JSV1408942 ফটো উপলব্ধ	853 নাম : নৰজ হুচেইন পিতাৰ নাম: লাল আহমেদ ঘৰ নং : ১৪ বয়স : 37 লিঙ্গ : পুৰুষ	JSV1408953 ফটো উপলব্ধ	S 854 নাম : আদিত্য মুড়া পিতাৰ নাম: ৰঞ্জিত মুড়া ঘৰ নং : ১৪ বয়স : 33 লিঙ্গ : পুৰুষ	JSV1408964 ফটো উপলব্ধ
855 নাম : বুবি বেগম পিতাৰ নাম: নৰজ হুচেইন ঘৰ নং : ১৪ বয়স : 31 লিঙ্গ : মহিলা	JSV0224469 ফটো উপলব্ধ	S 856 নাম : বন মুড়া স্বামীৰ নাম: আদিত্য মুড়া ঘৰ নং : ১৪ বয়স : 26 লিঙ্গ : মহিলা	JSV1192061 ফটো উপলব্ধ	857 নাম : চমাৰ ভূমিজ পিতাৰ নাম: হীৰ ভূমিজ ঘৰ নং : ১৫ বয়স : 64 লিঙ্গ : পুৰুষ	JSV1408975 ফটো উপলব্ধ
858 নাম : লক্ষ্মীমনি ভূমিজ স্বামীৰ নাম: চমাৰ ভূমিজ ঘৰ নং : ১৫ বয়স : 59 লিঙ্গ : মহিলা	JSV1408986 ফটো উপলব্ধ	859 নাম : মনোহৰ ভূমিজ পিতাৰ নাম: চমাৰ ভূমিজ ঘৰ নং : ১৫ বয়স : 35 লিঙ্গ : পুৰুষ	JSV0228189 ফটো উপলব্ধ	860 নাম : ললিত ভূমিজ পিতাৰ নাম: চমাৰ ভূমিজ ঘৰ নং : ১৫ বয়স : 33 লিঙ্গ : পুৰুষ	JSV0228247 ফটো উপলব্ধ
861 নাম : নিৰলা ভূমিজ স্বামীৰ নাম: মনুহৰ ভূমিজ ঘৰ নং : ১৫ বয়স : 33 লিঙ্গ : মহিলা	JSV0432930 ফটো উপলব্ধ	862 নাম : নিবেদিতা মানকী ভূমিজ পিতাৰ নাম: নিলিত ভূমিজ ঘৰ নং : ১৫ বয়স : 31 লিঙ্গ : মহিলা	JSV0228387 ফটো উপলব্ধ	863 নাম : শশাঙ্ক বৰুৱা পিতাৰ নাম: বিৰেন বৰুৱা ঘৰ নং : ১৬ বয়স : 71 লিঙ্গ : পুৰুষ	JSV1409003 ফটো উপলব্ধ
864 নাম : বিক্রম বৰুৱা পিতাৰ নাম: শশাঙ্ক বৰুৱা ঘৰ নং : ১৬ বয়স : 37 লিঙ্গ : পুৰুষ	JSV1409025 ফটো উপলব্ধ	865 নাম : ৰাজু গগৈ পিতাৰ নাম: লক্ষ্মীনাথ গগৈ ঘৰ নং : ১৭ বয়স : 54 লিঙ্গ : পুৰুষ	JSV1409047 ফটো উপলব্ধ	866 নাম : শিলা গগৈ পিতাৰ নাম: লক্ষ্মীনাথ গগৈ ঘৰ নং : ১৭ বয়স : 51 লিঙ্গ : মহিলা	JSV1409069 ফটো উপলব্ধ
867 নাম : বন্তি গগৈ স্বামীৰ নাম: ৰাজু গগৈ ঘৰ নং : ১৭ বয়স : 51 লিঙ্গ : মহিলা	JSV1409058 ফটো উপলব্ধ	868 নাম : কৰুণা গগৈ পিতাৰ নাম: লক্ষ্মীনাথ গগৈ ঘৰ নং : ১৭ বয়স : 49 লিঙ্গ : পুৰুষ	JSV1409070 ফটো উপলব্ধ	869 নাম : পাৰ্থপ্ৰতীম গগৈ পিতাৰ নাম: লক্ষ্মীনাথ গগৈ ঘৰ নং : ১৭ বয়স : 47 লিঙ্গ : পুৰুষ	JSV1409081 ফটো উপলব্ধ
870 নাম : বুল গগৈ স্বামীৰ নাম: পাৰ্থপ্ৰতীম গগৈ ঘৰ নং : ১৭ বয়স : 42 লিঙ্গ : মহিলা	JSV0361709 ফটো উপলব্ধ	871 নাম : প্ৰণিত কমাৰ গগৈ পিতাৰ নাম: ৰাজু গগৈ ঘৰ নং : ১৭ বয়স : 22 লিঙ্গ : পুৰুষ	JSV0403352 ফটো উপলব্ধ	872 নাম : ৰবিজীতা গগৈ পিতাৰ নাম: ৰাজু গগৈ ঘৰ নং : ১৭ বয়স : 21 লিঙ্গ : মহিলা	JSV7785504 ফটো উপলব্ধ



873 নাম : শান্তনু গগৈ পিতাৰ নাম: বিবেশ্বৰ গগৈ ঘৰ নং : ১৭ক বয়স : 43 লিঙ্গ : পুৰুষ	JSV0234948 ফটো উপলব্ধ	874 নাম : দিপজ্যোতি গগৈ পিতাৰ নাম: মনোজ গগৈ ঘৰ নং : ১৭ক বয়স : 34 লিঙ্গ : পুৰুষ	JSV0151613 ফটো উপলব্ধ	875 নাম : ভেলা মুড়া পিতাৰ নাম: কান্দাৰা মুড়া ঘৰ নং : ১৮ বয়স : 54 লিঙ্গ : পুৰুষ	JSV1409092 ফটো উপলব্ধ
876 নাম : অনামী মুড়া স্বামীৰ নাম: ভেলা মুড়া ঘৰ নং : ১৮ বয়স : 49 লিঙ্গ : মহিলা	JSV1409105 ফটো উপলব্ধ	S 877 নাম : উম্বাৰাজ মুড়া পিতাৰ নাম: লুকাই মুড়া ঘৰ নং : ১৮ বয়স : 36 লিঙ্গ : পুৰুষ	JSV1409116 ফটো উপলব্ধ	878 নাম : বিক্রম মুড়া পিতাৰ নাম: ভেলা মুড়া ঘৰ নং : ১৮ বয়স : 27 লিঙ্গ : পুৰুষ	JSV0361725 ফটো উপলব্ধ
879 নাম : মালতী মুড়া স্বামীৰ নাম: ভদ্র মুড়া ঘৰ নং : ১৯ বয়স : 51 লিঙ্গ : মহিলা	JSV1409150 ফটো উপলব্ধ	880 নাম : লিলী মুড়া পিতাৰ নাম: ভদ্র মুড়া ঘৰ নং : ১৯ বয়স : 25 লিঙ্গ : মহিলা	JSV7755994 ফটো উপলব্ধ	881 নাম : বিতু মুড়া পিতাৰ নাম: ভদ্র মুড়া ঘৰ নং : ১৯ বয়স : 24 লিঙ্গ : পুৰুষ	JSV7756042 ফটো উপলব্ধ
S 882 নাম : বিজয় মুড়া পিতাৰ নাম: বাৰ্জেন মুড়া ঘৰ নং : ২০ বয়স : 36 লিঙ্গ : পুৰুষ	JSV1409183 ফটো উপলব্ধ	883 নাম : প্ৰিতি গগৈ পিতাৰ নাম: শান্তনু গগৈ ঘৰ নং : ২০ক বয়স : 41 লিঙ্গ : মহিলা	JSV0244657 ফটো উপলব্ধ	884 নাম : বফিক আহমেদ পিতাৰ নাম: শফিউদ্দিন আহমেদ ঘৰ নং : ২৩ বয়স : 67 লিঙ্গ : পুৰুষ	JSV1409218 ফটো উপলব্ধ
885 নাম : বেহেলা বেগম স্বামীৰ নাম: বফিক আহমেদ ঘৰ নং : ২৩ বয়স : 54 লিঙ্গ : মহিলা	JSV1409229 ফটো উপলব্ধ	886 নাম : বহিম আহমেদ পিতাৰ নাম: বফিক আহমেদ ঘৰ নং : ২৩ বয়স : 35 লিঙ্গ : পুৰুষ	JSV1776654 ফটো উপলব্ধ	887 নাম : সোনালী গগৈ স্বামীৰ নাম: নিতুল গগৈ ঘৰ নং : ২৩ বয়স : 32 লিঙ্গ : মহিলা	JSV0251967 ফটো উপলব্ধ
888 নাম : বকিবদ্দিন আহমেদ পিতাৰ নাম: বফিক আহমেদ ঘৰ নং : ২৩ বয়স : 28 লিঙ্গ : পুৰুষ	OHK0044370 ফটো উপলব্ধ	889 নাম : নিতুল গগৈ পিতাৰ নাম: দেবেশ্বৰ গগৈ ঘৰ নং : ২৩ক বয়স : 50 লিঙ্গ : পুৰুষ	JSV0251777 ফটো উপলব্ধ	890 নাম : কাদিৰ খান পিতাৰ নাম: হাতেম খান ঘৰ নং : ২৪ বয়স : 74 লিঙ্গ : পুৰুষ	JSV1409241 ফটো উপলব্ধ
891 নাম : মমতাজ বেগম স্বামীৰ নাম: কাদিৰ খান ঘৰ নং : ২৪ বয়স : 63 লিঙ্গ : মহিলা	JSV1409252 ফটো উপলব্ধ	892 নাম : ইনছ খান পিতাৰ নাম: কাদিৰ খান ঘৰ নং : ২৪ বয়স : 43 লিঙ্গ : পুৰুষ	JSV1409263 ফটো উপলব্ধ	893 নাম : তছলিমা বেগম স্বামীৰ নাম: ইউচুফ খান ঘৰ নং : ২৪ বয়স : 41 লিঙ্গ : মহিলা	OHK0124578 ফটো উপলব্ধ
894 নাম : তাজমিনা বেগম স্বামীৰ নাম: ইনছ খান ঘৰ নং : ২৪ বয়স : 39 লিঙ্গ : মহিলা	JSV1409274 ফটো উপলব্ধ	895 নাম : ইউচুফ খান পিতাৰ নাম: কাদিৰ খান ঘৰ নং : ২৪ বয়স : 38 লিঙ্গ : পুৰুষ	JSV1409296 ফটো উপলব্ধ	896 নাম : বৌজলীনা বেগম খান পিতাৰ নাম: ইনছ খান ঘৰ নং : ২৪ বয়স : 20 লিঙ্গ : মহিলা	OHK0074013 ফটো উপলব্ধ
897 নাম : জ্ঞানজ্যোতি কোঁৱৰ পিতাৰ নাম: দেবেন কোঁৱৰ ঘৰ নং : ২৫ বয়স : 43 লিঙ্গ : পুৰুষ	JSV1409310 ফটো উপলব্ধ	898 নাম : মৃদাসিতা বৰগোঁহাই কোঁৱৰ স্বামীৰ নাম: জ্ঞান জ্যোতি কোঁৱৰ ঘৰ নং : ২৫ বয়স : 42 লিঙ্গ : মহিলা	JSV1409332 ফটো উপলব্ধ	899 নাম : প্ৰাঞ্জল কোঁৱৰ পিতাৰ নাম: দেবেন কোঁৱৰ ঘৰ নং : ২৫ বয়স : 39 লিঙ্গ : পুৰুষ	JSV1409321 ফটো উপলব্ধ
900 নাম : কবিতা গগৈ কোঁৱৰ স্বামীৰ নাম: প্ৰাঞ্জল কোঁৱৰ ঘৰ নং : ২৫ বয়স : 33 লিঙ্গ : মহিলা	JSV1409343 ফটো উপলব্ধ	901 নাম : সাগৰ কোঁৱৰ পিতাৰ নাম: সদানন্দ কোঁৱৰ ঘৰ নং : ২৫ক বয়স : 65 লিঙ্গ : পুৰুষ	JSV0255547 ফটো উপলব্ধ	902 নাম : লতা কোঁৱৰ পিতাৰ নাম: সাগৰ কোঁৱৰ ঘৰ নং : ২৫ক বয়স : 59 লিঙ্গ : মহিলা	JSV0255679 ফটো উপলব্ধ



903 নাম : মিতালী ৰায় স্বামীৰ নাম : ৰোমাণতিক কোঁৱৰ ঘৰ নং : 25ক বয়স : 39 লিঙ্গ : মহিলা	OHK0021246 ফটো উপলব্ধ	904 নাম : ৰোমানটিক কোঁৱৰ পিতাৰ নাম : সাগৰ কোঁৱৰ ঘৰ নং : 25ক বয়স : 36 লিঙ্গ : পুৰুষ	JSV0255919 ফটো উপলব্ধ	905 নাম : মোহিনী গগৈ পিতাৰ নাম : চন্দিবৰ গগৈ ঘৰ নং : 26 বয়স : 84 লিঙ্গ : পুৰুষ	JSV1409354 ফটো উপলব্ধ
906 নাম : প্ৰনতি গগৈ স্বামীৰ নাম : মোহিনী গগৈ ঘৰ নং : 26 বয়স : 62 লিঙ্গ : মহিলা	JSV1409365 ফটো উপলব্ধ	907 নাম : দ্বিজেন গগৈ পিতাৰ নাম : মোহিনী গগৈ ঘৰ নং : 26 বয়স : 47 লিঙ্গ : পুৰুষ	JSV1409376 ফটো উপলব্ধ	908 নাম : শিখা শিখা গগৈ পিতাৰ নাম : দ্বিজেন দ্বিজেন গগৈ ঘৰ নং : 26 বয়স : 44 লিঙ্গ : মহিলা	JSV0257378 ফটো উপলব্ধ
909 নাম : ক্ষিৰোদ গগৈ পিতাৰ নাম : মোহিনী গগৈ ঘৰ নং : 26 বয়স : 43 লিঙ্গ : পুৰুষ	JSV1409387 ফটো উপলব্ধ	910 নাম : বিপুল গগৈ পিতাৰ নাম : মোহিনী গগৈ ঘৰ নং : 26 বয়স : 38 লিঙ্গ : পুৰুষ	JSV1409398 ফটো উপলব্ধ	911 নাম : সুপ্ৰিয়া বড়ো গগৈ স্বামীৰ নাম : বিপুল গগৈ ঘৰ নং : 26 বয়স : 37 লিঙ্গ : মহিলা	JSV0152041 ফটো উপলব্ধ
912 নাম : শ্যাম কন্দ পিতাৰ নাম : শত্ৰুঘ্ন মলিক ঘৰ নং : 29 বয়স : 54 লিঙ্গ : পুৰুষ	JSV1409423 ফটো উপলব্ধ	913 নাম : হেমাৱতী কন্দ স্বামীৰ নাম : শ্যাম কন্দ ঘৰ নং : 29 বয়স : 51 লিঙ্গ : মহিলা	JSV1409434 ফটো উপলব্ধ	914 নাম : কুসুম কন্দ স্বামীৰ নাম : শ্যাম কন্দ ঘৰ নং : 29 বয়স : 49 লিঙ্গ : মহিলা	JSV1409445 ফটো উপলব্ধ
915 নাম : মহিমা কন্দ পিতাৰ নাম : শ্যাম কন্দ ঘৰ নং : 29 বয়স : 29 লিঙ্গ : মহিলা	JSV1181718 ফটো উপলব্ধ	916 নাম : নগেন কন্দ পিতাৰ নাম : শ্যাম কন্দ ঘৰ নং : 29 বয়স : 27 লিঙ্গ : পুৰুষ	JSV0183079 ফটো উপলব্ধ	917 নাম : খগেন কন্দ পিতাৰ নাম : শ্যাম কন্দ ঘৰ নং : 29 বয়স : 26 লিঙ্গ : পুৰুষ	JSV0517672 ফটো উপলব্ধ
918 নাম : ৰবিনা কন্দ স্বামীৰ নাম : নগেন কন্দ ঘৰ নং : 29 বয়স : 26 লিঙ্গ : মহিলা	JSV7759954 ফটো উপলব্ধ	919 নাম : অমি তাচা স্বামীৰ নাম : জিতেন তাচা ঘৰ নং : 28 বয়স : 67 লিঙ্গ : মহিলা	JSV1409467 ফটো উপলব্ধ	920 নাম : সুনীল তাচা পিতাৰ নাম : জিতেন তাচা ঘৰ নং : 28 বয়স : 49 লিঙ্গ : পুৰুষ	JSV1409478 ফটো উপলব্ধ
921 নাম : মাতৃ তাচা স্বামীৰ নাম : সুনীল তাচা ঘৰ নং : 28 বয়স : 32 লিঙ্গ : মহিলা	JSV0498873 ফটো উপলব্ধ	922 নাম : সোনমনি গগৈ স্বামীৰ নাম : এলেক্য গগৈ ঘৰ নং : 28 বয়স : 31 লিঙ্গ : মহিলা	JSV0260547 ফটো উপলব্ধ	923 নাম : মৌচুমী গড় স্বামীৰ নাম : শিবু গড় ঘৰ নং : 30 বয়স : 39 লিঙ্গ : মহিলা	JSV0361741 ফটো উপলব্ধ
924 নাম : শিব গড় পিতাৰ নাম : পদুমন গড় ঘৰ নং : 30 বয়স : 27 লিঙ্গ : পুৰুষ	JSV0499269 ফটো উপলব্ধ	925 নাম : সুৰজ গড় পিতাৰ নাম : পদুমন গড় ঘৰ নং : 30 বয়স : 26 লিঙ্গ : পুৰুষ	JSV0149450 ফটো উপলব্ধ	926 নাম : পুনম গড় স্বামীৰ নাম : সুৰজ গড় ঘৰ নং : 30 বয়স : 25 লিঙ্গ : মহিলা	JSV0567065 ফটো উপলব্ধ
927 নাম : অজয় গড় পিতাৰ নাম : চুকডেউ গড় ঘৰ নং : 31 বয়স : 54 লিঙ্গ : পুৰুষ	JSV0151241 ফটো উপলব্ধ	928 নাম : ৰনজিত গড় পিতাৰ নাম : চুকডেউ গড় ঘৰ নং : 31 বয়স : 47 লিঙ্গ : পুৰুষ	JSV1409569 ফটো উপলব্ধ	929 নাম : মনি গড় স্বামীৰ নাম : ৰনজিত গড় ঘৰ নং : 31 বয়স : 44 লিঙ্গ : মহিলা	JSV1409581 ফটো উপলব্ধ
930 নাম : মায়া গড় স্বামীৰ নাম : অজয় গড় ঘৰ নং : 31 বয়স : 42 লিঙ্গ : মহিলা	JSV0151332 ফটো উপলব্ধ	931 নাম : বিপুল গড় পিতাৰ নাম : ৰঞ্জিত গড় ঘৰ নং : 31 বয়স : 26 লিঙ্গ : পুৰুষ	JSV0152025 ফটো উপলব্ধ	932 নাম : সুমন গড় পিতাৰ নাম : ৰঞ্জিত গড় ঘৰ নং : 31 বয়স : 26 লিঙ্গ : পুৰুষ	JSV0567024 ফটো উপলব্ধ



933 নাম : অমন গড় পিতাৰ নাম: বঞ্জীত গড় ঘৰ নং : ৩২ বয়স : 26 লিঙ্গ : পুৰুষ	JSV0388140 ফটো উপলব্ধ	934 নাম : অনিমা গড় পিতাৰ নাম: অজয় গড় ঘৰ নং : ৩২ বয়স : 25 লিঙ্গ : মহিলা	JSV7785496 ফটো উপলব্ধ	935 নাম : মিনা গড় স্বামীৰ নাম: মাঠু গড় ঘৰ নং : ৩২ বয়স : 42 লিঙ্গ : মহিলা	JSV0500421 ফটো উপলব্ধ
936 নাম : বন্দিয়া গড় স্বামীৰ নাম: জেঠু গড় ঘৰ নং : ৩২ বয়স : 63 লিঙ্গ : মহিলা	JSV0153072 ফটো উপলব্ধ	937 নাম : বাজু গড় পিতাৰ নাম: চুকদেউ গড় ঘৰ নং : ৩২ বয়স : 38 লিঙ্গ : পুৰুষ	JSV0266809 ফটো উপলব্ধ	938 নাম : বীনা গড় স্বামীৰ নাম: বাজু গড় ঘৰ নং : ৩২ বয়স : 34 লিঙ্গ : মহিলা	JSV0266908 ফটো উপলব্ধ
939 নাম : ৰবি গড় পিতাৰ নাম: জেঠু গড় ঘৰ নং : ৩২ বয়স : 34 লিঙ্গ : পুৰুষ	JSV0266916 ফটো উপলব্ধ	940 নাম : মিঠুন গড় পিতাৰ নাম: জেঠু গড় ঘৰ নং : ৩২ বয়স : 25 লিঙ্গ : পুৰুষ	JSV0517680 ফটো উপলব্ধ	941 নাম : ৰপালী বালিকদাস গড় স্বামীৰ নাম: মিঠুন গড় ঘৰ নং : 31 বয়স : 24 লিঙ্গ : মহিলা	OHK0122697 ফটো উপলব্ধ
942 নাম : জ্যোৎস্না গড় স্বামীৰ নাম: সুনীল গ.ড ঘৰ নং : ৩২ বয়স : 32 লিঙ্গ : মহিলা	JSV0500082 ফটো উপলব্ধ	943 নাম : বিনীতা গগৈ স্বামীৰ নাম: অৰূপ গগৈ ঘৰ নং : ৩২ বয়স : 66 লিঙ্গ : মহিলা	JSV1409605 ফটো উপলব্ধ	944 নাম : মিন্টু গগৈ পিতাৰ নাম: অৰূপ গগৈ ঘৰ নং : ৩২ বয়স : 39 লিঙ্গ : পুৰুষ	JSV1409627 ফটো উপলব্ধ
945 নাম : গিতীমণী গগৈ স্বামীৰ নাম: মিন্টু গগৈ ঘৰ নং : ৩২ বয়স : 32 লিঙ্গ : মহিলা	JSV1131341 ফটো উপলব্ধ	946 নাম : হেমন্ত গগৈ পিতাৰ নাম: শতীৰাম গগৈ ঘৰ নং : ৩৩ বয়স : 69 লিঙ্গ : পুৰুষ	JSV1409661 ফটো উপলব্ধ	947 নাম : প্ৰতিভা গগৈ পিতাৰ নাম: হেমন্ত গগৈ ঘৰ নং : ৩৩ বয়স : 66 লিঙ্গ : মহিলা	JSV1409672 ফটো উপলব্ধ
948 নাম : কমলেশ্বৰ গগৈ অন্যান্য: জয়ামনি গগৈ ঘৰ নং : 33 বয়স : 61 লিঙ্গ : পুৰুষ	OHK0122481 ফটো উপলব্ধ	949 নাম : জয়ামনি গগৈ স্বামীৰ নাম: কমলেশ্বৰ গগৈ ঘৰ নং : ৩৩ বয়স : 51 লিঙ্গ : মহিলা	JSV0533653 ফটো উপলব্ধ	950 নাম : জয়দীপ গগৈ পিতাৰ নাম: কমলেশ্বৰ গগৈ ঘৰ নং : ৩৩ বয়স : 29 লিঙ্গ : পুৰুষ	JSV0533646 ফটো উপলব্ধ
951 নাম : সঞ্জীৱ গগৈ পিতাৰ নাম: ৰামেশ্বৰ গগৈ ঘৰ নং : ৩৩ বয়স : 28 লিঙ্গ : পুৰুষ	JSV0149740 ফটো উপলব্ধ	952 নাম : দিপান্তৰ গগৈ পিতাৰ নাম: ৰামেশ্বৰ গগৈ ঘৰ নং : ৩৩ বয়স : 24 লিঙ্গ : পুৰুষ	JSV0566919 ফটো উপলব্ধ	953 নাম : ৰামেশ্বৰ গগৈ পিতাৰ নাম: মলক গগৈ ঘৰ নং : ৩৩ বয়স : 53 লিঙ্গ : পুৰুষ	JSV1409694 ফটো উপলব্ধ
954 নাম : ৰেণু গগৈ স্বামীৰ নাম: ৰামেশ্বৰ গগৈ ঘৰ নং : ৩৩ বয়স : 51 লিঙ্গ : মহিলা	JSV1409707 ফটো উপলব্ধ	955 নাম : পদোশ্বৰী গগৈ স্বামীৰ নাম: টুপীধৰ গগৈ ঘৰ নং : ৩৪ বয়স : 66 লিঙ্গ : মহিলা	JSV1409729 ফটো উপলব্ধ	956 নাম : যদ গগৈ পিতাৰ নাম: টুপীধৰ গগৈ ঘৰ নং : ৩৪ বয়স : 43 লিঙ্গ : পুৰুষ	JSV1409741 ফটো উপলব্ধ
957 নাম : লক্ষ্য গগৈ পিতাৰ নাম: টুপীধৰ গগৈ ঘৰ নং : ৩৪ বয়স : 41 লিঙ্গ : পুৰুষ	JSV1409730 ফটো উপলব্ধ	958 নাম : প্ৰফুল্ল কুমাৰ গগৈ পিতাৰ নাম: জুগেধৰ গগৈ ঘৰ নং : ৩৫ বয়স : 67 লিঙ্গ : পুৰুষ	CRX1578729 ফটো উপলব্ধ	959 নাম : দিব্য জ্যোতি গগৈ স্বামীৰ নাম: প্ৰফুল্ল কুমাৰ গগৈ ঘৰ নং : ৩৫ বয়স : 62 লিঙ্গ : মহিলা	CRX1578730 ফটো উপলব্ধ
960 নাম : আদেশ গিৰি পিতাৰ নাম: বজ্জনাত্হ গিৰি ঘৰ নং : ৩৬ বয়স : 46 লিঙ্গ : পুৰুষ	JSV1409832 ফটো উপলব্ধ	961 নাম : প্ৰকাশ গিৰি পিতাৰ নাম: বজ্জনাত্হ গিৰি ঘৰ নং : ৩৬ বয়স : 44 লিঙ্গ : পুৰুষ	JSV1409796 ফটো উপলব্ধ	962 নাম : বীতা গিৰি স্বামীৰ নাম: কেমন গিৰি ঘৰ নং : ৩৬ বয়স : 41 লিঙ্গ : মহিলা	JSV1409809 ফটো উপলব্ধ



963	JSV7759707	নাম : জয়ৰাম পানিকা পিতাৰ নাম: মন সিং পানিকা ঘৰ নং : 37 বয়স : 30 লিঙ্গ : পুৰুষ	ফটো উপলব্ধ	964	JSV7759764	নাম : দিপালী পানিকা স্বামীৰ নাম: জয়ৰাম পানিকা ঘৰ নং : 39 বয়স : 23 লিঙ্গ : মহিলা	ফটো উপলব্ধ	965	JSV0381780	নাম : কৰণ গড় পিতাৰ নাম: জেঠু গড় ঘৰ নং : 38 বয়স : 25 লিঙ্গ : পুৰুষ	ফটো উপলব্ধ
966	JSV0566992	নাম : বিশাল গড় পিতাৰ নাম: বিশ্বজিত গড় ঘৰ নং : 39 বয়স : 23 লিঙ্গ : পুৰুষ	ফটো উপলব্ধ	967	JSV0275735	নাম : জিতমনি গড় স্বামীৰ নাম: ৰবি গড় ঘৰ নং : 39ক বয়স : 29 লিঙ্গ : মহিলা	ফটো উপলব্ধ	968	JSV1409898	নাম : দুৰ্গেশ্বৰ দিহিঙ্গীয়া পিতাৰ নাম: পোনেশ্বৰ দিহিঙ্গীয়া ঘৰ নং : 81 বয়স : 54 লিঙ্গ : পুৰুষ	ফটো উপলব্ধ
969	JSV1409901	নাম : মুলেশ্বৰী দিহিঙ্গীয়া স্বামীৰ নাম: দুৰ্গেশ্বৰ দিহিঙ্গীয়া ঘৰ নং : 81 বয়স : 47 লিঙ্গ : মহিলা	ফটো উপলব্ধ	970	JSV0517623	নাম : পৰন দিহিঙ্গীয়া পিতাৰ নাম: দুৰ্গেশ্বৰ দিহিঙ্গীয়া ঘৰ নং : 81 বয়স : 26 লিঙ্গ : পুৰুষ	ফটো উপলব্ধ	971	JSV1409923	নাম : পদ্ম দিহিঙ্গীয়া পিতাৰ নাম: পোনেশ্বৰ দিহিঙ্গীয়া ঘৰ নং : 82 বয়স : 47 লিঙ্গ : পুৰুষ	ফটো উপলব্ধ
972	JSV1409934	নাম : তোলেশ্বৰী দিহিঙ্গীয়া স্বামীৰ নাম: পদ্ম দিহিঙ্গীয়া ঘৰ নং : 82 বয়স : 44 লিঙ্গ : মহিলা	ফটো উপলব্ধ	973	JSV0220111	নাম : হেমী দিহিঙ্গীয়া পিতাৰ নাম: পদ্ম দিহিঙ্গীয়া ঘৰ নং : 82 বয়স : 27 লিঙ্গ : মহিলা	ফটো উপলব্ধ	974	JSV1409945	নাম : লিলেশ্বৰ দিহিঙ্গীয়া পিতাৰ নাম: পোনেশ্বৰ দিহিঙ্গীয়া ঘৰ নং : 83 বয়স : 64 লিঙ্গ : পুৰুষ	ফটো উপলব্ধ
975	JSV0149484	নাম : তপল দিহিঙ্গীয়া স্বামীৰ নাম: লিলেশ্বৰ দিহিঙ্গীয়া ঘৰ নং : 83 বয়স : 55 লিঙ্গ : মহিলা	ফটো উপলব্ধ	976	JSV0362079	নাম : ৰেখা দিহিঙ্গীয়া স্বামীৰ নাম: প্ৰশান্ত দিহিঙ্গীয়া ঘৰ নং : 83ক বয়স : 30 লিঙ্গ : মহিলা	ফটো উপলব্ধ	977	JSV0499905	নাম : প্ৰশান্ত দিহিঙ্গীয়া পিতাৰ নাম: বিনোদ দিহিঙ্গীয়া ঘৰ নং : 83ক বয়স : 25 লিঙ্গ : পুৰুষ	ফটো উপলব্ধ
978	JSV1409956	নাম : যতীন দিহিঙ্গীয়া পিতাৰ নাম: বিপীন দিহিঙ্গীয়া ঘৰ নং : 88 বয়স : 54 লিঙ্গ : পুৰুষ	ফটো উপলব্ধ	979	JSV1409967	নাম : তুলেশ্বৰী দিহিঙ্গীয়া স্বামীৰ নাম: যতীন দিহিঙ্গীয়া ঘৰ নং : 88 বয়স : 51 লিঙ্গ : মহিলা	ফটো উপলব্ধ	980	JSV0567107	নাম : বিনু দিহিঙ্গীয়া পিতাৰ নাম: যতীন দিহিঙ্গীয়া ঘৰ নং : 88 বয়স : 24 লিঙ্গ : মহিলা	ফটো উপলব্ধ
981	JSV1409978	নাম : লোকনাথ গড় পিতাৰ নাম: গনপট গড় ঘৰ নং : 85 বয়স : 37 লিঙ্গ : পুৰুষ	ফটো উপলব্ধ	982	JSV0189787	নাম : জয়মতী গোৱালা গড় স্বামীৰ নাম: লোকনাথ গড় ঘৰ নং : 85 বয়স : 34 লিঙ্গ : মহিলা	ফটো উপলব্ধ	983	JSV0282517	নাম : ৰেণকা কেঁওট পিতাৰ নাম: বিক্ৰম কেঁওট ঘৰ নং : 85 বয়স : 30 লিঙ্গ : মহিলা	ফটো উপলব্ধ
984	JSV0498964	নাম : ছবিনাথ গড় পিতাৰ নাম: গনপত গড় ঘৰ নং : 85 বয়স : 26 লিঙ্গ : পুৰুষ	ফটো উপলব্ধ	985	JSV1409989	নাম : ৰাজ কুমাৰ মাহাতু পিতাৰ নাম: মোহন মাহাতু ঘৰ নং : 86 বয়স : 51 লিঙ্গ : পুৰুষ	ফটো উপলব্ধ	986	JSV1409990	নাম : জানকী দেবী স্বামীৰ নাম: ৰাজকুমাৰ মাহাতু ঘৰ নং : 86 বয়স : 47 লিঙ্গ : মহিলা	ফটো উপলব্ধ
987	JSV1410000	নাম : মহেশ মাহাতু পিতাৰ নাম: মোহন মাহাতু ঘৰ নং : 86 বয়স : 44 লিঙ্গ : পুৰুষ	ফটো উপলব্ধ	988	JSV0152223	নাম : সুমিত্ৰা মাহাতু স্বামীৰ নাম: মহেশ মাহাতু ঘৰ নং : 86 বয়স : 36 লিঙ্গ : মহিলা	ফটো উপলব্ধ	989	JSV0477455	নাম : ৰবিতা মাহাতু পিতাৰ নাম: ৰাজকুমাৰ মাহাতু ঘৰ নং : 86 বয়স : 30 লিঙ্গ : মহিলা	ফটো উপলব্ধ
990	JSV0566786	নাম : সুনীতা মাহাতু পিতাৰ নাম: ৰাজকুমাৰ মাহাতু ঘৰ নং : 86 বয়স : 25 লিঙ্গ : মহিলা	ফটো উপলব্ধ	991	JSV1410022	নাম : নিভা কেওট স্বামীৰ নাম: মাখন কেওট ঘৰ নং : 89 বয়স : 51 লিঙ্গ : মহিলা	ফটো উপলব্ধ	992	JSV0220020	নাম : মণ্ট কেওট পিতাৰ নাম: মাখন কেওট ঘৰ নং : 89 বয়স : 26 লিঙ্গ : পুৰুষ	ফটো উপলব্ধ



993 নাম : পুষ্পা কেওঁট স্বামীৰ নাম : মণ্টো কোওঁট ঘৰ নং : 89 বয়স : 25 লিঙ্গ : মহিলা	JSV1140748 ফটো উপলব্ধ	994 নাম : যদ কেওঁট পিতাৰ নাম : বাজন কেওঁট ঘৰ নং : 88 বয়স : 79 লিঙ্গ : পুৰুষ	JSV1410055 ফটো উপলব্ধ	995 নাম : ফুলতুলি কেওঁট স্বামীৰ নাম : যদু কেওঁট ঘৰ নং : 88 বয়স : 76 লিঙ্গ : মহিলা	JSV1410066 ফটো উপলব্ধ
996 নাম : গনেশ কেওঁট পিতাৰ নাম : যদু কেওঁট ঘৰ নং : 88 বয়স : 44 লিঙ্গ : পুৰুষ	JSV1410077 ফটো উপলব্ধ	997 নাম : অঞ্জনা কেওঁট স্বামীৰ নাম : গনেশ কেওঁট ঘৰ নং : 88 বয়স : 40 লিঙ্গ : মহিলা	JSV1410088 ফটো উপলব্ধ	998 নাম : বুদ্ধেশ্বৰ দিহিঙ্গীয়া পিতাৰ নাম : কুলেশ্বৰ দিহিঙ্গীয়া ঘৰ নং : 50 বয়স : 79 লিঙ্গ : পুৰুষ	JSV1410102 ফটো উপলব্ধ
999 নাম : লক্ষীতা দিহিঙ্গীয়া স্বামীৰ নাম : বুদ্ধেশ্বৰ দিহিঙ্গীয়া ঘৰ নং : 50 বয়স : 62 লিঙ্গ : মহিলা	JSV1410113 ফটো উপলব্ধ	1000 নাম : নিবাবন দিহিঙ্গীয়া পিতাৰ নাম : বুদ্ধেশ্বৰ দিহিঙ্গীয়া ঘৰ নং : 50 বয়স : 46 লিঙ্গ : পুৰুষ	JSV1410135 ফটো উপলব্ধ	1001 নাম : কামিনী দিহিঙ্গীয়া পিতাৰ নাম : বুদ্ধেশ্বৰ দিহিঙ্গীয়া ঘৰ নং : 50 বয়স : 32 লিঙ্গ : পুৰুষ	JSV0517664 ফটো উপলব্ধ
1002 নাম : স্মৃতি দিহিঙ্গীয়া স্বামীৰ নাম : নিবাবন দিহিঙ্গীয়া ঘৰ নং : 50 বয়স : 30 লিঙ্গ : মহিলা	JSV0499343 ফটো উপলব্ধ	1003 নাম : পপী দিহিঙ্গীয়া স্বামীৰ নাম : কামিনী দিহিঙ্গীয়া ঘৰ নং : 50 বয়স : 26 লিঙ্গ : মহিলা	JSV0479790 ফটো উপলব্ধ	1004 নাম : ধন বৰা পিতাৰ নাম : মৃত বদন বৰা ঘৰ নং : 50 বয়স : 39 লিঙ্গ : পুৰুষ	JSV0219410 ফটো উপলব্ধ
1005 নাম : সবিতা দত্ত বৰা স্বামীৰ নাম : ধন বৰা ঘৰ নং : 50 বয়স : 33 লিঙ্গ : মহিলা	JSV0219600 ফটো উপলব্ধ	1006 নাম : লক্ষ্যজিত দিহিঙ্গীয়া পিতাৰ নাম : বুদ্ধেশ্বৰ দিহিঙ্গীয়া ঘৰ নং : 50 বয়স : 35 লিঙ্গ : পুৰুষ	JSV1410157 ফটো উপলব্ধ	1007 নাম : ৰূপালী গগৈ স্বামীৰ নাম : খোলোক গগৈ ঘৰ নং : 51 বয়স : 65 লিঙ্গ : মহিলা	JSV1410168 ফটো উপলব্ধ
1008 নাম : দেৱজিৎ গগৈ পিতাৰ নাম : খোলোক গগৈ ঘৰ নং : 51 বয়স : 43 লিঙ্গ : পুৰুষ	JSV1410179 ফটো উপলব্ধ	1009 নাম : পল্লৱী গগৈ স্বামীৰ নাম : দেবজিৎ গগৈ ঘৰ নং : 51 বয়স : 30 লিঙ্গ : মহিলা	JSV0387084 ফটো উপলব্ধ	1010 নাম : বিতুপন গগৈ পিতাৰ নাম : ঘনকান্ত গগৈ ঘৰ নং : 52 বয়স : 51 লিঙ্গ : পুৰুষ	JSV0479220 ফটো উপলব্ধ
1011 নাম : অলি গগৈ স্বামীৰ নাম : বিতুপন গগৈ ঘৰ নং : 52 বয়স : 40 লিঙ্গ : মহিলা	JSV0476978 ফটো উপলব্ধ	1012 নাম : পম্পী গগৈ স্বামীৰ নাম : বৰুন গগৈ ঘৰ নং : 50 বয়স : 37 লিঙ্গ : মহিলা	JSV0492777 ফটো উপলব্ধ	1013 নাম : প্ৰতিভা দাস বৰ্মন স্বামীৰ নাম : ভৱজিত বৰ্মন ঘৰ নং : 58 বয়স : 46 লিঙ্গ : মহিলা	JSV0498857 ফটো উপলব্ধ
1014 নাম : ভৱজিৎ বৰ্মন পিতাৰ নাম : নবীন বৰ্মন ঘৰ নং : 58 বয়স : 45 লিঙ্গ : পুৰুষ	JSV0498816 ফটো উপলব্ধ	1015 নাম : জেনিফা চুলতানা পিতাৰ নাম : জামাল হুছেইন ঘৰ নং : 58 বয়স : 21 লিঙ্গ : মহিলা	JSV7755796 ফটো উপলব্ধ	1016 নাম : জুনি মুড়া স্বামীৰ নাম : বিনোদ মুড়া ঘৰ নং : 65 বয়স : 26 লিঙ্গ : মহিলা	OHK0116723 ফটো উপলব্ধ
1017 নাম : নিতুল গগৈ পিতাৰ নাম : লিখেশ্বৰ গগৈ ঘৰ নং : 90 বয়স : 44 লিঙ্গ : পুৰুষ	JSV0304899 ফটো উপলব্ধ	1018 নাম : মানস গগৈ পিতাৰ নাম : লিখেশ্বৰ গগৈ ঘৰ নং : 90 বয়স : 36 লিঙ্গ : পুৰুষ	JSV0304766 ফটো উপলব্ধ	1019 নাম : ভবেন চাৰিঙ্গীয়া পিতাৰ নাম : নৰেন চাৰিঙ্গীয়া ঘৰ নং : 98 বয়স : 27 লিঙ্গ : পুৰুষ	JSV0306019 ফটো উপলব্ধ
1020 নাম : ভৱকান্ত গগৈ পিতাৰ নাম : চিঙেশ্বৰ গগৈ ঘৰ নং : 80 বয়স : 65 লিঙ্গ : পুৰুষ	JSV0310086 ফটো উপলব্ধ	1021 নাম : ইন্দিৰা গগৈ স্বামীৰ নাম : ভৱকান্ত গগৈ ঘৰ নং : 80 বয়স : 52 লিঙ্গ : মহিলা	JSV031028 ফটো উপলব্ধ	1022 নাম : জুলী গগৈ পিতাৰ নাম : ভৱকান্ত গগৈ ঘৰ নং : 80 বয়স : 36 লিঙ্গ : মহিলা	JSV0310227 ফটো উপলব্ধ



<p>1023 JSV0310417</p> <p>নাম : প্রনজিত গগৈ পিতাৰ নাম: ভৱকান্ত গগৈ ঘৰ নং : ৮০ক বয়স : 30 লিঙ্গ : পুৰুষ</p> <p>ফটো উপলব্ধ</p>	<p>1024 JSV0207118</p> <p>নাম : ক্ষীৰোদ কুলি গগৈ পিতাৰ নাম: পুনেশ্বৰ কুলি গগৈ ঘৰ নং : ১০১ বয়স : 30 লিঙ্গ : পুৰুষ</p> <p>ফটো উপলব্ধ</p>	<p>S 1025 JSV1410124</p> <p>নাম : চন্দন দিহিঙ্গীয়া পিতাৰ নাম: বুদ্ধেশ্বৰ দিহিঙ্গীয়া ঘৰ নং : ১০৭ বয়স : 50 লিঙ্গ : পুৰুষ</p> <p>ফটো উপলব্ধ</p>
<p>S 1026 JSV1410146</p> <p>নাম : বুমী দিহিঙ্গীয়া স্বামীৰ নাম: চন্দন দিহিঙ্গীয়া ঘৰ নং : ১৩৭ বয়স : ৪5 লিঙ্গ : মহিলা</p> <p>ফটো উপলব্ধ</p>	<p>1027 JSV0496877</p> <p>নাম : লক্ষী মুড়া পিতাৰ নাম: অভিৰাম মুড়া ঘৰ নং : ১১৮ বয়স : 27 লিঙ্গ : মহিলা</p> <p>ফটো উপলব্ধ</p>	<p>1028 OHK0033480</p> <p>নাম : চিত কুমাৰ গগৈ পিতাৰ নাম: বিপুল গগৈ ঘৰ নং : 139 বয়স : 39 লিঙ্গ : পুৰুষ</p> <p>ফটো উপলব্ধ</p>
<p>1029 OHK0010942</p> <p>নাম : মনিষা গগৈ স্বামীৰ নাম: চিত কুমাৰ গগৈ ঘৰ নং : 139 বয়স : 30 লিঙ্গ : মহিলা</p> <p>ফটো উপলব্ধ</p>	<p>1030 JSV0497529</p> <p>নাম : বৃপালি খাৰীয়া পিতাৰ নাম: বলদেৱ খাৰীয়া ঘৰ নং : ১৮৮ বয়স : 30 লিঙ্গ : মহিলা</p> <p>ফটো উপলব্ধ</p>	<p>1031 JSV0497511</p> <p>নাম : প্রমদ খাৰীয়া পিতাৰ নাম: বলদেব খাৰীয়া ঘৰ নং : ১৮৮ বয়স : 26 লিঙ্গ : পুৰুষ</p> <p>ফটো উপলব্ধ</p>
<p>1032 JSV0496893</p> <p>নাম : সুমিতা মুড়া স্বামীৰ নাম: গলৌ মুড়া ঘৰ নং : ১৯৪ বয়স : 59 লিঙ্গ : মহিলা</p> <p>ফটো উপলব্ধ</p>	<p>1033 JSV0496885</p> <p>নাম : বাবীনা তাতী মুড়া স্বামীৰ নাম: অক্ষয় মুড়া ঘৰ নং : ১৯৪ বয়স : 28 লিঙ্গ : মহিলা</p> <p>ফটো উপলব্ধ</p>	<p>1034 JSV0427716</p> <p>নাম : প্ৰিয়া তাতী দত্ত স্বামীৰ নাম: বিটু দত্ত ঘৰ নং : ২২৮ বয়স : 31 লিঙ্গ : মহিলা</p> <p>ফটো উপলব্ধ</p>
<p>1035 OHK0080192</p> <p>নাম : বন্দনা মুড়া স্বামীৰ নাম: বিটু মুড়া ঘৰ নং : 321 বয়স : 22 লিঙ্গ : মহিলা</p> <p>ফটো উপলব্ধ</p>	<p>1036 JSV0319707</p> <p>নাম : জুৰি দিহিঙ্গীয়া স্বামীৰ নাম: ৰঞ্জিত দিহিঙ্গীয়া ঘৰ নং : বয়স : 31 লিঙ্গ : মহিলা</p> <p>ফটো উপলব্ধ</p>	



1037	1	OHK0186601	নাম : কৰিশা নেওগ গগৈ স্বামীৰ নাম: অনন্ত গগৈ ঘৰ নং : 208 বয়স : 28 লিঙ্গ : মহিলা	ফটো উপলব্ধ	1038	1	OHK0186684	নাম : যুগান্ত গগৈ পিতাৰ নাম: বিকল্প গগৈ ঘৰ নং : 133 বয়স : 19 লিঙ্গ : পুৰুষ	ফটো উপলব্ধ	1039	1	OHK0186726	নাম : সোণমনি গগৈ স্বামীৰ নাম: যুগল কিশোৰ গগৈ ঘৰ নং : 31 বয়স : 23 লিঙ্গ : মহিলা	ফটো উপলব্ধ
1040	1	OHK0186775	নাম : নেহা চেতিয়া পিতাৰ নাম: ক্ষীৰোদ চেতিয়া ঘৰ নং : 63 বয়স : 18 লিঙ্গ : মহিলা	ফটো উপলব্ধ	1041	1	OHK0186783	নাম : ঘন মুড়া পিতাৰ নাম: ধনীৰাম মুড়া ঘৰ নং : 16 বয়স : 27 লিঙ্গ : পুৰুষ	ফটো উপলব্ধ	1042	1	OHK0186833	নাম : আৰতী মুড়া স্বামীৰ নাম: থলুক মুড়া ঘৰ নং : 18 বয়স : 39 লিঙ্গ : মহিলা	ফটো উপলব্ধ
1043	1	OHK0187088	নাম : লিলি বৰা গগৈ স্বামীৰ নাম: মনোজ গগৈ ঘৰ নং : 85 বয়স : 49 লিঙ্গ : মহিলা	ফটো উপলব্ধ	1044	1	OHK0187252	নাম : পবিন তাঁতী পিতাৰ নাম: মনোদৰ তাঁতী ঘৰ নং : ৫০খ বয়স : 25 লিঙ্গ : পুৰুষ	ফটো উপলব্ধ	1045	1	OHK0187278	নাম : জুনি মুড়া স্বামীৰ নাম: বিনোদ মুড়া ঘৰ নং : 65 বয়স : 26 লিঙ্গ : মহিলা	ফটো উপলব্ধ
1046	1	OHK0187294	নাম : চিমি চাৰিঙিয়া শইকীয়া স্বামীৰ নাম: মিশু শইকীয়া ঘৰ নং : 192 বয়স : 25 লিঙ্গ : মহিলা	ফটো উপলব্ধ	1047	1	OHK0187393	নাম : ঐশ্বৰ্য যুথিকা বেজবৰুৱা মাতৃৰ নাম: দিব্যজ্যোতি বৰুৱা ঘৰ নং : 140 খ বয়স : 18 লিঙ্গ : মহিলা	ফটো উপলব্ধ	1048	1	OHK0187419	নাম : ডেইজী শইকীয়া পিতাৰ নাম: পিংকু শইকীয়া ঘৰ নং : 192 বয়স : 20 লিঙ্গ : মহিলা	ফটো উপলব্ধ
1049	1	OHK0187443	নাম : অংকিতা গগৈ মাতৃৰ নাম: পল্লৱী গগৈ ঘৰ নং : 185 বয়স : 19 লিঙ্গ : মহিলা	ফটো উপলব্ধ	1050	1	OHK0187468	নাম : আকাশ খাডিয়া পিতাৰ নাম: জয়সিং খাৰিয়া ঘৰ নং : 164ক বয়স : 23 লিঙ্গ : পুৰুষ	ফটো উপলব্ধ	1051	1	OHK0187500	নাম : বেণু গগৈ বৰা স্বামীৰ নাম: জয়ন্ত বড়া ঘৰ নং : 196 বয়স : 58 লিঙ্গ : মহিলা	ফটো উপলব্ধ
1052	1	OHK0187575	নাম : অভিজিৎ খাডিয়া পিতাৰ নাম: ৰঞ্জিত খাডিয়া ঘৰ নং : 19ক বয়স : 22 লিঙ্গ : পুৰুষ	ফটো উপলব্ধ	1053	1	OHK0187625	নাম : পল্লৱ অভয়পুৰিয়া পিতাৰ নাম: ৰঞ্জিত অভয়পুৰিয়া ঘৰ নং : 19চ বয়স : 19 লিঙ্গ : পুৰুষ	ফটো উপলব্ধ	1054	1	OHK0187708	নাম : ৰিকীমনি গগৈ ফুকন স্বামীৰ নাম: পল্লৱ ফুকন ঘৰ নং : 183 বয়স : 23 লিঙ্গ : মহিলা	ফটো উপলব্ধ
1055	1	OHK0188953	নাম : অম্লান গগৈ পিতাৰ নাম: মনোজ গগৈ ঘৰ নং : 3 বয়স : 21 লিঙ্গ : পুৰুষ	ফটো উপলব্ধ	1056	1	OHK0189225	নাম : আগসতিনা মুঙা খাৰিয়া স্বামীৰ নাম: ফুটকন খাৰিয়া ঘৰ নং : 97 বয়স : 33 লিঙ্গ : মহিলা	ফটো উপলব্ধ	1057	1	OHK0190355	নাম : আতীনা বৰা শৰ্মা স্বামীৰ নাম: পৰাগ শৰ্মা ঘৰ নং : 7 খ বয়স : 23 লিঙ্গ : মহিলা	ফটো উপলব্ধ
1058	1	OHK0190918	নাম : দীপক মুৰাৰী পিতাৰ নাম: দেল মুৰাৰী ঘৰ নং : 22ক বয়স : 18 লিঙ্গ : পুৰুষ	ফটো উপলব্ধ	1059	1	OHK0190926	নাম : বোদিশকী তাঁতী খাৰিয়া স্বামীৰ নাম: বিকাশ খাৰিয়া ঘৰ নং : 109 বয়স : 23 লিঙ্গ : মহিলা	ফটো উপলব্ধ	1060	1	OHK0192310	নাম : সুনীতা খাৰিয়া স্বামীৰ নাম: আজাদ খাৰিয়া ঘৰ নং : 95 বয়স : 24 লিঙ্গ : মহিলা	ফটো উপলব্ধ
1061	1	OHK0192807	নাম : ৰমনী মোদী স্বামীৰ নাম: সুৰেশ মোদী ঘৰ নং : 94 বয়স : 26 লিঙ্গ : মহিলা	ফটো উপলব্ধ	1062	1	OHK0195438	নাম : নমুতা খঙীয়া গগৈ স্বামীৰ নাম: মোচুম গগৈ ঘৰ নং : 185 বয়স : 32 লিঙ্গ : মহিলা	ফটো উপলব্ধ	1063	2	OHK0195404	নাম : গীতাজুলী গগৈ স্বামীৰ নাম: ক্ষীৰোদ গগৈ ঘৰ নং : 26 বয়স : 31 লিঙ্গ : মহিলা	ফটো উপলব্ধ
1064	1	OHK0195313	নাম : ৰাধামনি মোদী স্বামীৰ নাম: বিকাশ মোদী ঘৰ নং : ৯৪ বয়স : 23 লিঙ্গ : মহিলা	ফটো উপলব্ধ	1065	1	OHK0195297	নাম : মামনি মোদী স্বামীৰ নাম: শচীন মোদী ঘৰ নং : ৯৪ বয়স : 20 লিঙ্গ : মহিলা	ফটো উপলব্ধ	1066	1	OHK0195263	নাম : ইমৰান গগৈ পিতাৰ নাম: ৰবিন গগৈ ঘৰ নং : ৫২ঘ বয়স : 21 লিঙ্গ : পুৰুষ	ফটো উপলব্ধ



1067	1	OHK0195248	ফটো উপলব্ধ	1068	1	OHK0195156	ফটো উপলব্ধ	1069	1	OHK0196535	ফটো উপলব্ধ
<p>নাম : ভূপেন গগৈ পিতাৰ নাম: ৰবিন গগৈ ঘৰ নং : ৫২ঘ বয়স : 23 লিঙ্গ : পুৰুষ</p>				<p>নাম : উৰ্বশী গগৈ পিতাৰ নাম: দিপু গগৈ ঘৰ নং : 43 বয়স : 18 লিঙ্গ : মহিলা</p>				<p>নাম : নবান্ধি গগৈ স্বামীৰ নাম: শান্তনু কৌশিক শইকীয়া ঘৰ নং : ২০৫ বয়স : 26 লিঙ্গ : মহিলা</p>			
1070	1	OHK0197376	ফটো উপলব্ধ	1071	1	OHK0198366	ফটো উপলব্ধ	1072	1	OHK0204388	ফটো উপলব্ধ
<p>নাম : বীশা ৰাজকোঁৱৰ পিতাৰ নাম: ৰত্নপৰ্ণ ৰাজকোঁৱৰ ঘৰ নং : ২০৫খ বয়স : 19 লিঙ্গ : মহিলা</p>				<p>নাম : হেমন্তী তাঁতী গোৱালা স্বামীৰ নাম: ৰাজকুমাৰ গোৱালা ঘৰ নং : 191 বয়স : 32 লিঙ্গ : মহিলা</p>				<p>নাম : ৰবিন খাৰিয়া পিতাৰ নাম: জয়সিং খাৰিয়া ঘৰ নং : ১৬৪ বয়স : 26 লিঙ্গ : পুৰুষ</p>			
1073	1	OHK0204354	ফটো উপলব্ধ	1074	1	OHK0204321	ফটো উপলব্ধ	1075	1	OHK0204305	ফটো উপলব্ধ
<p>নাম : দীপান্দিতা গগৈ স্বামীৰ নাম: চন্দন গগৈ ঘৰ নং : ১৮৬ বয়স : 35 লিঙ্গ : মহিলা</p>				<p>নাম : বিতু গগৈ স্বামীৰ নাম: অভিজিত বড়া ঘৰ নং : ১৯৭ বয়স : 26 লিঙ্গ : মহিলা</p>				<p>নাম : দিপীকা গগৈ স্বামীৰ নাম: ক্ষিৰুদ ফুকন ঘৰ নং : ১৮৩ বয়স : 36 লিঙ্গ : মহিলা</p>			
1076	1	OHK0205344	ফটো উপলব্ধ	1077	1	OHK0205351	ফটো উপলব্ধ	1078	1	OHK0205336	ফটো উপলব্ধ
<p>নাম : মনিছা বৰাইক পিতাৰ নাম: ৰাজেন বৰাইক ঘৰ নং : ১১৬ বয়স : 19 লিঙ্গ : মহিলা</p>				<p>নাম : ৰঞ্জন তাঁতী মাতৃৰ নাম: অনামিকা তাঁতী ঘৰ নং : ১৯৪ বয়স : 22 লিঙ্গ : পুৰুষ</p>				<p>নাম : মমতা কন্দ স্বামীৰ নাম: বিতু তাঁতি ঘৰ নং : ৮৮ বয়স : 22 লিঙ্গ : মহিলা</p>			
1079	1	OHK0205484	ফটো উপলব্ধ	1080	1	OHK0205328	ফটো উপলব্ধ	1081	2	OHK0205591	ফটো উপলব্ধ
<p>নাম : দেৱকমল গগৈ পিতাৰ নাম: বিপ্লৱ গগৈ ঘৰ নং : 98 বয়স : 18 লিঙ্গ : পুৰুষ</p>				<p>নাম : বিতু তাঁতি মাতৃৰ নাম: মীৰা তাঁতি ঘৰ নং : ৮৮ বয়স : 23 লিঙ্গ : পুৰুষ</p>				<p>নাম : দিপীকা গড় স্বামীৰ নাম: সুমৰ্ন গড় ঘৰ নং : 31 বয়স : 25 লিঙ্গ : মহিলা</p>			



1082	1	OHK0207076
নাম : নিকিতা টুটি স্বামীৰ নাম : বাহিল টুটি ঘৰ নং : 22 বয়স : 34 লিঙ্গ : মহিলা		
ফটো উপলব্ধ		

1083	1	OHK0209338
নাম : চবীনা মুড়া স্বামীৰ নাম : নিতুল মুড়া ঘৰ নং : 34 বয়স : 24 লিঙ্গ : মহিলা		
ফটো উপলব্ধ		

1084	1	OHK0209502
নাম : বিৰচী মুড়া স্বামীৰ নাম : বিশাল মুড়া ঘৰ নং : 43ক বয়স : 23 লিঙ্গ : মহিলা		
ফটো উপলব্ধ		

1085	1	JSV0588376
নাম : ৰবিনা মুড়া পিতাৰ নাম : চাৰ্বেন মুড়া ঘৰ নং : 66 বয়স : 25 লিঙ্গ : মহিলা		
ফটো উপলব্ধ		

1086	1	OHK0212639
নাম : দেৱজিত গগৈ পিতাৰ নাম : ভোলা গগৈ ঘৰ নং : 71ক বয়স : 18 লিঙ্গ : পুৰুষ		
ফটো উপলব্ধ		

## ভোটাৰৰ সাৰাংশ

## A) ভোটাৰৰ সংখ্যা

	তালিকাৰ প্ৰকাৰ	তালিকাৰ চিনাক্তকৰণ	ভোটাৰৰ সংখ্যা							
			পুৰুষ	মহিলা	৩য় লিঙ্গ	মুঠ				
I	মূল তালিকা	মূল তালিকা	বিশেষ সংশোধন, 2026 চনৰ পূৰ্বৰ 2025 চনৰ মূল তালিকাৰ লগত থকা সংযোজন সমূহ একত্ৰিতকৰন কৰা তালিকা।				511	525	0	1036
II	যোগ তালিকা	পৰিপূৰক 1	বিশেষ সংক্ষিপ্ত সংশোধন, 2026				14	31	0	45
		পৰিপূৰক 2	অনবিচ্ছিন্ন সংশোধন 2026				1	4	0	5
			মুঠ				15	35	0	50
III	বিয়োজন তালিকা	পৰিপূৰক 1	বিশেষ সংক্ষিপ্ত সংশোধন, 2026				13	7	0	20
		পৰিপূৰক 2	অনবিচ্ছিন্ন সংশোধন 2026				2	2	0	4
			মুঠ				15	9	0	24
IV	লিংগ ক্ষেত্ৰত পৰিবৰ্তনৰ বাবে পাৰ্থক্য					0	0	0	0	
এই সংশোধনৰ পিছত ভোটাৰ তালিকাত ভোটাৰৰ মুঠ সংখ্যা (I+II-III+IV)						511	551	0	1062	

## B) শুধৰনীৰ সংখ্যা

তালিকাৰ প্ৰকাৰ	তালিকাৰ চিনাক্তকৰণ	শুধৰনীৰ সংখ্যা
পৰিপূৰক 1	বিশেষ সংক্ষিপ্ত সংশোধন, 2026	1
পৰিপূৰক 2	অনবিচ্ছিন্ন সংশোধন 2026	0
	মুঠ	1

নিৰ্বাচক পঞ্জীয়ন বিষয়াৰ স্বাক্ষৰ

E-মত, S-স্থানান্তৰিত/ বাসস্থান পৰিবৰ্তন, R-প্ৰতিলিপি, M-নিখোজ, Q-অযোগ্য