



## ভোটাৰ তালিকা 2026 S03 অসম

বিধানসভা সমষ্টিৰ নম্বৰ, নাম আৰু সংৰক্ষণৰ স্থিতি : 91 - টিংখং (সাধাৰণ)		খণ্ড নং : 192																			
এই বিধানসভা সমষ্টিত কোন সংসদীয় সমষ্টিৰ অন্তৰ্গত তাৰ নম্বৰ, নাম আৰু সংৰক্ষণ স্থিতি : 13 - ডিব্ৰুগড় (সাধাৰণ)																					
1. সংশোধনৰ বিৱৰণ																					
সংশোধনৰ বছৰ	2026	তালিকাৰ চিনাক্তকৰণ																			
ভিত্তি তাৰিখ	01-04-2026	বিশেষ সংশোধন, 2026 চনৰ পূৰ্বৰ 2025 চনৰ মূল তালিকাৰ লগত থকা সংযোজন সমূহ একত্ৰিতকৰণ কৰা তালিকা।																			
সংশোধনৰ প্ৰকাৰ	বিশেষ সংশোধন 2026																				
প্ৰকাশনৰ তাৰিখ	23-03-2026																				
2. খণ্ড আৰু ভোটগ্ৰহন কেন্দ্ৰৰ বিৱৰণ																					
খণ্ডৰ অন্তৰ্গত এলেকা সমূহৰ নম্বৰ আৰু নাম																					
1-কছলু পথাৰ	<table style="width: 100%; border-collapse: collapse;"> <tr> <td style="width: 50%;">মূল চহৰ/গাওঁ</td> <td style="width: 50%;">: টিংখং</td> </tr> <tr> <td>ৱাৰ্ড নং</td> <td>:</td> </tr> <tr> <td>ডাকঘৰ</td> <td>: টিংখং</td> </tr> <tr> <td>পুলিচ থানা</td> <td>: টিংখং</td> </tr> <tr> <td>ব্লক</td> <td>: টিংখং</td> </tr> <tr> <td>ৰাজহ চক্ৰ</td> <td>: টিংখং</td> </tr> <tr> <td>জিলা</td> <td>: ডিব্ৰুগড়</td> </tr> <tr> <td>পিনকোড</td> <td>: 786612</td> </tr> </table>					মূল চহৰ/গাওঁ	: টিংখং	ৱাৰ্ড নং	:	ডাকঘৰ	: টিংখং	পুলিচ থানা	: টিংখং	ব্লক	: টিংখং	ৰাজহ চক্ৰ	: টিংখং	জিলা	: ডিব্ৰুগড়	পিনকোড	: 786612
মূল চহৰ/গাওঁ						: টিংখং															
ৱাৰ্ড নং						:															
ডাকঘৰ						: টিংখং															
পুলিচ থানা						: টিংখং															
ব্লক						: টিংখং															
ৰাজহ চক্ৰ	: টিংখং																				
জিলা	: ডিব্ৰুগড়																				
পিনকোড	: 786612																				
2-আদিশ্ৰী পুৰীয়া																					
3. ভোটগ্ৰহন কেন্দ্ৰৰ বিৱৰণ																					
ভোটগ্ৰহন কেন্দ্ৰৰ নম্বৰ আৰু নাম :	ভোটগ্ৰহন কেন্দ্ৰৰ প্ৰকাৰ (পুৰুষ/মহিলা/সাধাৰণ)	সাধাৰণ																			
192 - টিংখং উচ্চতৰ মাধ্যমিক স্কুল	খণ্ডৰ অন্তৰ্গত সহায়ক ভোটগ্ৰহন কেন্দ্ৰৰ সংখ্যা :	0																			
ভোটগ্ৰহন কেন্দ্ৰৰ ঠিকনা :																					
টিংখং উচ্চতৰ মাধ্যমিক স্কুল, ৰুম ১, টিংখং																					
4. ভোটাৰৰ সংখ্যা																					
আৰম্ভনি ক্ৰমিক নং	শেষ ক্ৰমিক নং	মুঠ ভোটাৰ																			
নং		পুৰুষ	মহিলা	৩য় লিঙ্গ	মুঠ																
1	1091	507	559	0	1066																

নিৰ্বাচক পঞ্জীয়ন বিষয়াৰ স্বাক্ষৰ

Nazri Naksha

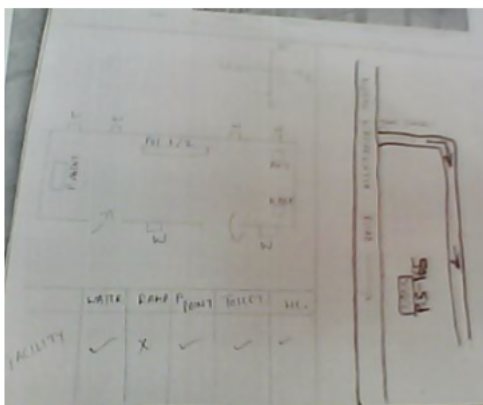

Google Map View



Polling Station Building Front View



ভোটগ্ৰহন কেন্দ্ৰৰ সন্মুখৰ দৃশ্য



Cad View



Key MAP View





1 নাম : টেক বাহাদুৰ তামাং পিতাৰ নাম: জং বাহাদুৰ তামাং ঘৰ নং : 1 বয়স : 75 লিঙ্গ : পুৰুষ	JSV1494560 ফটো উপলব্ধ	2 নাম : মায়ী তামাং স্বামীৰ নাম: টেক বাহাদুৰ তামাং ঘৰ নং : 1 বয়স : 55 লিঙ্গ : মহিলা	JSV1494571 ফটো উপলব্ধ	3 নাম : সমীৰ তামাং পিতাৰ নাম: টেক বাহাদুৰ তামাং ঘৰ নং : 1 বয়স : 22 লিঙ্গ : পুৰুষ	OHK0127100 ফটো উপলব্ধ
4 নাম : ভক্ত বাহাদুৰ তামাং পিতাৰ নাম: জং বাহাদুৰ তামাং ঘৰ নং : 2 বয়স : 55 লিঙ্গ : পুৰুষ	JSV1494582 ফটো উপলব্ধ	5 নাম : থুতে তামাং পিতাৰ নাম: জং বাহাদুৰ তামাং ঘৰ নং : 9 বয়স : 72 লিঙ্গ : পুৰুষ	JSV1494606 ফটো উপলব্ধ	6 নাম : মাইচাং তামাং স্বামীৰ নাম: থুতে তামাং ঘৰ নং : 9 বয়স : 60 লিঙ্গ : মহিলা	JSV1494617 ফটো উপলব্ধ
7 নাম : উমা তামাং পিতাৰ নাম: থুতে তামাং ঘৰ নং : 9 বয়স : 44 লিঙ্গ : পুৰুষ	JSV1494628 ফটো উপলব্ধ	8 নাম : কুসুম তামাং স্বামীৰ নাম: উমা তামাং ঘৰ নং : 9 বয়স : 40 লিঙ্গ : মহিলা	JSV1779686 ফটো উপলব্ধ	9 নাম : লক্ষ্মী তামাং স্বামীৰ নাম: ভাৰত তামাং ঘৰ নং : 9 বয়স : 29 লিঙ্গ : মহিলা	JSV1779675 ফটো উপলব্ধ
10 নাম : কুনাল তামাং পিতাৰ নাম: উমা তামাং ঘৰ নং : 9 বয়স : 19 লিঙ্গ : পুৰুষ	OHK0124180 ফটো উপলব্ধ	11 নাম : হৰ্কামায়া লামা স্বামীৰ নাম: মিঙমাচিৰিং লামা ঘৰ নং : 8 বয়স : 67 লিঙ্গ : মহিলা	JSV1494651 ফটো উপলব্ধ	12 নাম : জিতু লামা পিতাৰ নাম: মিঙমাচিৰিং লামা ঘৰ নং : 8 বয়স : 48 লিঙ্গ : পুৰুষ	JSV1494662 ফটো উপলব্ধ
13 নাম : সুনীল লামা পিতাৰ নাম: মিঙমাচিৰিং লামা ঘৰ নং : 8 বয়স : 44 লিঙ্গ : পুৰুষ	JSV1494673 ফটো উপলব্ধ	14 নাম : ববিতা জয়ছোৱাল লামা স্বামীৰ নাম: বিকি লামা ঘৰ নং : 8 বয়স : 44 লিঙ্গ : মহিলা	JSV0276428 ফটো উপলব্ধ	15 নাম : বিকি লামা পিতাৰ নাম: নিগমা ট্ৰেছিৰিং লামা ঘৰ নং : 8 বয়স : 43 লিঙ্গ : পুৰুষ	JSV1494684 ফটো উপলব্ধ
16 নাম : ডলীমায়া লামা স্বামীৰ নাম: জিতু লামা ঘৰ নং : 8 বয়স : 41 লিঙ্গ : মহিলা	JSV0527176 ফটো উপলব্ধ	17 নাম : ক্ষীৰ দাস লামা স্বামীৰ নাম: সুনীল লামা ঘৰ নং : 8 বয়স : 34 লিঙ্গ : মহিলা	JSV1779700 ফটো উপলব্ধ	18 নাম : জেচমিন লামা পিতাৰ নাম: জিতু লামা ঘৰ নং : 4 বয়স : 20 লিঙ্গ : মহিলা	OHK0037234 ফটো উপলব্ধ
S 19 নাম : মালা কুমাৰী দেৱী স্বামীৰ নাম: চন্দন কুমাৰ পণ্ডিত ঘৰ নং : 8 বয়স : 27 লিঙ্গ : মহিলা	JSV7791064 ফটো উপলব্ধ	20 নাম : গংগা তামাং পিতাৰ নাম: জিত বাহাদুৰ তামাং ঘৰ নং : 5 বয়স : 56 লিঙ্গ : পুৰুষ	JSV1494720 ফটো উপলব্ধ	21 নাম : মিনমায়া তামাং স্বামীৰ নাম: গংগা তামাং ঘৰ নং : 5 বয়স : 54 লিঙ্গ : মহিলা	JSV1494731 ফটো উপলব্ধ
22 নাম : শ্যাম তামাং পিতাৰ নাম: গংগা তামাং ঘৰ নং : 5 বয়স : 33 লিঙ্গ : পুৰুষ	JSV1494719 ফটো উপলব্ধ	# 23 নাম : জ্যোতি তামাং স্বামীৰ নাম: শ্যাম তামাং ঘৰ নং : 5 বয়স : 30 লিঙ্গ : মহিলা	JSV0396465 ফটো উপলব্ধ	24 নাম : বিগন কুমাৰী পিতাৰ নাম: গোপাল কুমাৰ ঘৰ নং : 5 বয়স : 28 লিঙ্গ : মহিলা	JSV0286369 ফটো উপলব্ধ
25 নাম : ৰাম বাহাদুৰ তামাং পিতাৰ নাম: গংগা তামাং ঘৰ নং : 6 বয়স : 37 লিঙ্গ : পুৰুষ	JSV1494708 ফটো উপলব্ধ	#2 26 নাম : ৰেনকা তামাং স্বামীৰ নাম: ৰাম বাহাদুৰ তামাং ঘৰ নং : 6 বয়স : 35 লিঙ্গ : মহিলা	JSV1494695 ফটো উপলব্ধ	27 নাম : নিৰ্মলা দেৱী স্বামীৰ নাম: সুৰজ কুমাৰ ঘৰ নং : 6 বয়স : 26 লিঙ্গ : মহিলা	MLF0432617 ফটো উপলব্ধ
# 28 নাম : দুৰ্গা দেৱী স্বামীৰ নাম: মন বাহাদুৰ থাপা ঘৰ নং : 9 বয়স : 69 লিঙ্গ : মহিলা	JSV1494753 ফটো উপলব্ধ	29 নাম : দীপক থাপা পিতাৰ নাম: মন বাহাদুৰ থাপা ঘৰ নং : 9 বয়স : 39 লিঙ্গ : পুৰুষ	JSV1494764 ফটো উপলব্ধ	30 নাম : সন্তু মুয়া থাপা স্বামীৰ নাম: দীপক থাপা ঘৰ নং : 9 বয়স : 36 লিঙ্গ : মহিলা	JSV1779711 ফটো উপলব্ধ



31 নাম : বিনোদ থাপা পিতাৰ নাম: মন বাহাদুৰ থাপা ঘৰ নং : ৭ বয়স : 34 লিঙ্গ : পুৰুষ	JSV1494786 ফটো উপলব্ধ	32 নাম : পিংকী থাপা স্বামীৰ নাম: বিনোদ থাপা ঘৰ নং : ৭ বয়স : 31 লিঙ্গ : মহিলা	JSV0398974 ফটো উপলব্ধ	33 নাম : বিকাশ থাপা পিতাৰ নাম: মন বাহাদুৰ থাপা ঘৰ নং : 7 বয়স : 31 লিঙ্গ : পুৰুষ	OHK0007096 ফটো উপলব্ধ
34 নাম : মৌচম ৰায় পিতাৰ নাম: কুমাৰ ৰায় ঘৰ নং : 7ক বয়স : 20 লিঙ্গ : পুৰুষ	OHK0023010 ফটো উপলব্ধ	35 নাম : লক্ষীমায়া ৰায় স্বামীৰ নাম: মন বাহাদুৰ ৰায় ঘৰ নং : ৭ক বয়স : 72 লিঙ্গ : মহিলা	JSV1494797 ফটো উপলব্ধ	36 নাম : পুনম ৰাই স্বামীৰ নাম: কুমাৰ ৰাই ঘৰ নং : ৭ক বয়স : 38 লিঙ্গ : মহিলা	JSV1494811 ফটো উপলব্ধ
37 নাম : বিষ্ণুমায়া তামাং স্বামীৰ নাম: আচ বাহাদুৰ তামাং ঘৰ নং : ৮ বয়স : 69 লিঙ্গ : মহিলা	JSV1494833 ফটো উপলব্ধ	38 নাম : মন বাহাদুৰ তামাং পিতাৰ নাম: আচ বাহাদুৰ তামাং ঘৰ নং : ৮ বয়স : 50 লিঙ্গ : পুৰুষ	JSV1494844 ফটো উপলব্ধ	39 নাম : টেক বাহাদুৰ তামাং পিতাৰ নাম: আচ বাহাদুৰ তামাং ঘৰ নং : ৮ বয়স : 47 লিঙ্গ : পুৰুষ	JSV1494866 ফটো উপলব্ধ
40 নাম : মায়া তামাং স্বামীৰ নাম: মন বাহাদুৰ তামাং ঘৰ নং : ৮ বয়স : 43 লিঙ্গ : মহিলা	JSV1494855 ফটো উপলব্ধ	41 নাম : নিতুমায়া তামাং স্বামীৰ নাম: টেক বাহাদুৰ তামাং ঘৰ নং : ৮ বয়স : 42 লিঙ্গ : মহিলা	JSV1494877 ফটো উপলব্ধ	42 নাম : অহিংসা তামাং পিতাৰ নাম: মন বাহাদুৰ তামাং ঘৰ নং : ৮ বয়স : 24 লিঙ্গ : পুৰুষ	JSV0449025 ফটো উপলব্ধ
43 নাম : গৌতম তামাং পিতাৰ নাম: তেক বাহাদুৰ তামাং ঘৰ নং : 8 বয়স : 20 লিঙ্গ : পুৰুষ	OHK0037325 ফটো উপলব্ধ	44 নাম : ইন্দিৰা কান্তি বুঢ়াগোঁহাই স্বামীৰ নাম: নীল বুঢ়াগোঁহাই ঘৰ নং : ৯ বয়স : 66 লিঙ্গ : মহিলা	JSV1494899 ফটো উপলব্ধ	45 নাম : কল্যাণ বুঢ়াগোঁহাই পিতাৰ নাম: নীল বুঢ়াগোঁহাই ঘৰ নং : ৯ বয়স : 44 লিঙ্গ : পুৰুষ	JSV1494913 ফটো উপলব্ধ
46 নাম : পাপৰী বুঢ়াগোঁহাই স্বামীৰ নাম: কল্যাণ বুঢ়াগোঁহাই ঘৰ নং : ৯ বয়স : 39 লিঙ্গ : মহিলা	JSV1494924 ফটো উপলব্ধ	47 নাম : গৌৰাংগ কল্যাণ বুঢ়াগোঁহাই পিতাৰ নাম: কল্যাণ বুঢ়াগোঁহাই ঘৰ নং : ৯ বয়স : 19 লিঙ্গ : পুৰুষ	OHK0124651 ফটো উপলব্ধ	48 নাম : গীতা গৰাইত স্বামীৰ নাম: সঞ্জয় গৰাইত ঘৰ নং : ৯০ বয়স : 25 লিঙ্গ : মহিলা	OHK0049635 ফটো উপলব্ধ
49 নাম : চন্দ্ৰা চাংমাই স্বামীৰ নাম: চন্দ্ৰ চাংমাই ঘৰ নং : ১০ বয়স : 76 লিঙ্গ : মহিলা	JSV1494946 ফটো উপলব্ধ	# 50 নাম : নয়ন জ্যোতি চাংমাই পিতাৰ নাম: চন্দ্ৰ চাংমাই ঘৰ নং : ১০ বয়স : 42 লিঙ্গ : পুৰুষ	JSV1495007 ফটো উপলব্ধ	# 51 নাম : কুমলতা গগৈ চাংমাই স্বামীৰ নাম: নয়নজ্যোতি চাংমাই চাংমাই ঘৰ নং : ১০ বয়স : 40 লিঙ্গ : মহিলা	JSV1495018 ফটো উপলব্ধ
52 নাম : বনাল্দো নয়ন চাংমাই পিতাৰ নাম: নয়ন জ্যোতি চাংমাই ঘৰ নং : ১০ বয়স : 25 লিঙ্গ : পুৰুষ	JSV0563429 ফটো উপলব্ধ	# 53 নাম : ৰাজনয়ন চাংমাই পিতাৰ নাম: নয়ন জ্যোতি চাংমাই ঘৰ নং : 10 বয়স : 21 লিঙ্গ : পুৰুষ	OHK0030262 ফটো উপলব্ধ	54 নাম : সূৰ্য্য কান্ত বৰুৱা পিতাৰ নাম: মনভল্লি বৰুৱা ঘৰ নং : ১১ বয়স : 74 লিঙ্গ : পুৰুষ	JSV1495029 ফটো উপলব্ধ
55 নাম : শান্তীদেৱী মাহাতু স্বামীৰ নাম: জয়নাৰায়ন মাহাতু ঘৰ নং : ১৩ বয়স : 83 লিঙ্গ : মহিলা	JSV0220178 ফটো উপলব্ধ	56 নাম : লালু মাহাতু পিতাৰ নাম: জয়নাৰায়ন মাহাতু ঘৰ নং : ১৩ বয়স : 54 লিঙ্গ : পুৰুষ	JSV1495074 ফটো উপলব্ধ	57 নাম : কুমুম দেৱী মাহাতু স্বামীৰ নাম: লালু মাহাতু ঘৰ নং : ১৩ বয়স : 46 লিঙ্গ : মহিলা	JSV1495085 ফটো উপলব্ধ
58 নাম : গীতা মাহাতু স্বামীৰ নাম: কৃষ্ণ মাহাতু ঘৰ নং : ১৩ বয়স : 45 লিঙ্গ : মহিলা	JSV1495109 ফটো উপলব্ধ	59 নাম : দিপালী মাহাতু স্বামীৰ নাম: গনেশ মাহাতু ঘৰ নং : ১৩ বয়স : 39 লিঙ্গ : মহিলা	JSV1495143 ফটো উপলব্ধ	60 নাম : গৌতম মাহাতু পিতাৰ নাম: লালজি মাহাতু ঘৰ নং : ১৩ বয়স : 34 লিঙ্গ : পুৰুষ	JSV0496737 ফটো উপলব্ধ



61 নাম : অৰ্চনা মাহাতু পিতাৰ নাম: বিষ্ণু মাহাতু ঘৰ নং : ১৩ বয়স : 24 লিঙ্গ : মহিলা	JSV7764780 ফটো উপলব্ধ	62 নাম : নেহা মাহাতু পিতাৰ নাম: কৃষ্ণ মাহাতু ঘৰ নং : 13 বয়স : 23 লিঙ্গ : মহিলা	OHK0122986 ফটো উপলব্ধ	63 নাম : বঞ্জ বৰুৱা স্বামীৰ নাম: পদ্ম বৰুৱা ঘৰ নং : ১৪ বয়স : 65 লিঙ্গ : মহিলা	JSV1495165 ফটো উপলব্ধ
64 নাম : মেঘ বৰুৱা পিতাৰ নাম: পদ্ম বৰুৱা ঘৰ নং : ১৪ বয়স : 48 লিঙ্গ : পুৰুষ	JSV1495198 ফটো উপলব্ধ	65 নাম : গীতাজলী বৰুৱা স্বামীৰ নাম: মেঘ বৰুৱা ঘৰ নং : ১৪ বয়স : 45 লিঙ্গ : মহিলা	JSV1495336 ফটো উপলব্ধ	66 নাম : দিগন্ত বৰুৱা পিতাৰ নাম: পদ্ম বৰুৱা ঘৰ নং : ১৪ বয়স : 44 লিঙ্গ : পুৰুষ	JSV1495176 ফটো উপলব্ধ
67 নাম : গীতিকা গোঁহাই বৰুৱা স্বামীৰ নাম: প্ৰশান্ত বৰুৱা ঘৰ নং : ১৪ বয়স : 43 লিঙ্গ : মহিলা	JSV0330654 ফটো উপলব্ধ	68 নাম : প্ৰশান্ত বৰুৱা পিতাৰ নাম: পদ্ম বৰুৱা ঘৰ নং : ১৪ বয়স : 40 লিঙ্গ : পুৰুষ	JSV1495201 ফটো উপলব্ধ	E 69 নাম : জ্যোতি বৰুৱা স্বামীৰ নাম: দিগন্ত বৰুৱা ঘৰ নং : ১৪ বয়স : ৪৩ লিঙ্গ : মহিলা	JSV1495187 ফটো উপলব্ধ
70 নাম : অতুল চন্দ্ৰ বৰুৱা পিতাৰ নাম: প্ৰতাপ চন্দ্ৰ বৰুৱা ঘৰ নং : ১৫ বয়স : 38 লিঙ্গ : পুৰুষ	JSV1495223 ফটো উপলব্ধ	71 নাম : সাবিত্ৰী গগৈ স্বামীৰ নাম: অতুল চন্দ্ৰ বৰুৱা ঘৰ নং : ১৫ বয়স : 33 লিঙ্গ : মহিলা	JSV1779879 ফটো উপলব্ধ	72 নাম : দেৱজিত বৰুৱা পিতাৰ নাম: তিলক চন্দ্ৰ বৰুৱা ঘৰ নং : ১৫ক বয়স : 28 লিঙ্গ : পুৰুষ	JSV0228916 ফটো উপলব্ধ
73 নাম : ভাস্কৰ বৰুৱা পিতাৰ নাম: তিলক চন্দ্ৰ বৰুৱা ঘৰ নং : ১৫ক বয়স : 27 লিঙ্গ : পুৰুষ	JSV0228759 ফটো উপলব্ধ	74 নাম : তিলকচন্দ্ৰ বৰুৱা পিতাৰ নাম: মুক্তি বৰুৱা ঘৰ নং : ১৫ক বয়স : 53 লিঙ্গ : পুৰুষ	JSV1495245 ফটো উপলব্ধ	75 নাম : প্ৰতিমা বৰুৱা স্বামীৰ নাম: তিলকচন্দ্ৰ বৰুৱা ঘৰ নং : ১৫ক বয়স : 50 লিঙ্গ : মহিলা	JSV1495256 ফটো উপলব্ধ
76 নাম : পংকজ বৰুৱা পিতাৰ নাম: তিলক বৰুৱা ঘৰ নং : ১৫ক বয়স : 31 লিঙ্গ : পুৰুষ	JSV1779722 ফটো উপলব্ধ	77 নাম : যতিন্দ্ৰ নাথ বৰুৱা পিতাৰ নাম: ফটিক বৰুৱা ঘৰ নং : ১৬ বয়স : 55 লিঙ্গ : পুৰুষ	JSV1495267 ফটো উপলব্ধ	78 নাম : নিভা হাজৰিকা স্বামীৰ নাম: যতিন্দ্ৰ নাথ বৰুৱা ঘৰ নং : ১৬ বয়স : 49 লিঙ্গ : মহিলা	JSV1495278 ফটো উপলব্ধ
79 নাম : বিভূটি বৰুৱা পিতাৰ নাম: গোপাল বৰুৱা ঘৰ নং : ১৭ বয়স : 65 লিঙ্গ : পুৰুষ	JSV1495289 ফটো উপলব্ধ	80 নাম : মনি বৰুৱা পিতাৰ নাম: গোপাল বৰুৱা ঘৰ নং : ১৭ বয়স : 45 লিঙ্গ : মহিলা	JSV1495314 ফটো উপলব্ধ	# 81 নাম : নিত্যা বৰুৱা পিতাৰ নাম: বিভূটি বৰুৱা ঘৰ নং : ১৭ বয়স : 43 লিঙ্গ : পুৰুষ	JSV1495290 ফটো উপলব্ধ
# 82 নাম : সোণমণি বৰুৱা স্বামীৰ নাম: নিত্যা বৰুৱা ঘৰ নং : ১৭ বয়স : 37 লিঙ্গ : মহিলা	JSV0468413 ফটো উপলব্ধ	83 নাম : বিনু বৰুৱা স্বামীৰ নাম: মনি বৰুৱা ঘৰ নং : ১৭ ক বয়স : 46 লিঙ্গ : মহিলা	JSV1495325 ফটো উপলব্ধ	84 নাম : হীৰামতি বৰুৱা স্বামীৰ নাম: বিৰেন বৰুৱা ঘৰ নং : ১৮ বয়স : 83 লিঙ্গ : মহিলা	JSV1495347 ফটো উপলব্ধ
85 নাম : ভূপেন বৰুৱা পিতাৰ নাম: বিৰেন বৰুৱা ঘৰ নং : ১৮ বয়স : 62 লিঙ্গ : পুৰুষ	JSV1495369 ফটো উপলব্ধ	86 নাম : অৰূপ বৰুৱা পিতাৰ নাম: বিৰেন বৰুৱা ঘৰ নং : ১৮ বয়স : 62 লিঙ্গ : পুৰুষ	JSV1495416 ফটো উপলব্ধ	87 নাম : কল্যাণী বৰুৱা স্বামীৰ নাম: ভূপেন বৰুৱা ঘৰ নং : ১৮ বয়স : 60 লিঙ্গ : মহিলা	JSV1495370 ফটো উপলব্ধ
88 নাম : বুমা বৰুৱা পিতাৰ নাম: বিৰেন বৰুৱা ঘৰ নং : ১৮ বয়স : 56 লিঙ্গ : মহিলা	JSV1495405 ফটো উপলব্ধ	89 নাম : দিপাঞ্জলী বৰুৱা স্বামীৰ নাম: অৰূপ বৰুৱা ঘৰ নং : ১৮ বয়স : 50 লিঙ্গ : মহিলা	JSV1495427 ফটো উপলব্ধ	90 নাম : পুস্মিতা বুঢ়াগোঁহাই বৰুৱা স্বামীৰ নাম: প্ৰদীপ বৰুৱা ঘৰ নং : 18 বয়স : 50 লিঙ্গ : মহিলা	OHK0023028 ফটো উপলব্ধ



91 নাম : অনসয়া বৰুৱা পিতাৰ নাম: অৰূপ বৰুৱা ঘৰ নং : ১৮ বয়স : 27 লিঙ্গ : মহিলা	JSV0561340 ফটো উপলব্ধ	92 নাম : সতনুকা বৰুৱা পিতাৰ নাম: অৰূপ বৰুৱা ঘৰ নং : ১৮ বয়স : 19 লিঙ্গ : মহিলা	OHK0125922 ফটো উপলব্ধ	93 নাম : অশ্বিনী বৰুৱা পিতাৰ নাম: বিৰেন বৰুৱা ঘৰ নং : ১৮ ক বয়স : 59 লিঙ্গ : পুৰুষ	JSV1495381 ফটো উপলব্ধ
94 নাম : সোনালী বৰুৱা স্বামীৰ নাম: অশ্বিনী বৰুৱা ঘৰ নং : ১৮ ক বয়স : 50 লিঙ্গ : মহিলা	JSV1495392 ফটো উপলব্ধ	95 নাম : ৰূপম বৰুৱা পিতাৰ নাম: অশ্বিনী বৰুৱা ঘৰ নং : ১৮ ক বয়স : 25 লিঙ্গ : পুৰুষ	JSV0301614 ফটো উপলব্ধ	96 নাম : পান মাৰি স্বামীৰ নাম: চুকলাল মাৰি ঘৰ নং : ২১ বয়স : 52 লিঙ্গ : মহিলা	JSV1495494 ফটো উপলব্ধ
97 নাম : মনিকা মাৰি স্বামীৰ নাম: লক্ষন মাৰি ঘৰ নং : ১ বয়স : 35 লিঙ্গ : মহিলা	JSV0058925 ফটো উপলব্ধ	S 98 নাম : মনোহৰ বাউৰী পিতাৰ নাম: সুভাষ বাউৰী ঘৰ নং : ২১ বয়স : 126 লিঙ্গ : পুৰুষ	JSV0247577 ফটো উপলব্ধ	S 99 নাম : লক্ষীমনি বাউৰী স্বামীৰ নাম: মনোহৰ বাউৰী ঘৰ নং : ২১ বয়স : 126 লিঙ্গ : মহিলা	JSV0247767 ফটো উপলব্ধ
100 নাম : চাঁদমণি মাৰি স্বামীৰ নাম: লক্ষন মাৰি ঘৰ নং : ২১ বয়স : 29 লিঙ্গ : মহিলা	JSV0059915 ফটো উপলব্ধ	S 101 নাম : অজয় বাউৰী পিতাৰ নাম: সুভাষ বাউৰী ঘৰ নং : ২১ বয়স : 126 লিঙ্গ : পুৰুষ	JSV0248278 ফটো উপলব্ধ	102 নাম : শিবসিংহ গগৈ পিতাৰ নাম: কাৰ্তিক গগৈ ঘৰ নং : ২২ বয়স : 74 লিঙ্গ : পুৰুষ	JSV1495507 ফটো উপলব্ধ
103 নাম : প্ৰবিতা গগৈ স্বামীৰ নাম: শিবসিংহ গগৈ ঘৰ নং : ২২ বয়স : 55 লিঙ্গ : মহিলা	JSV1495518 ফটো উপলব্ধ	104 নাম : মুনিন্দ্ৰ গগৈ পিতাৰ নাম: শিবসিংহ গগৈ ঘৰ নং : ২২ বয়স : 42 লিঙ্গ : পুৰুষ	JSV1495529 ফটো উপলব্ধ	105 নাম : বসন্ত গগৈ পিতাৰ নাম: শিব সিং গগৈ ঘৰ নং : ২২ বয়স : 37 লিঙ্গ : পুৰুষ	JSV1495530 ফটো উপলব্ধ
106 নাম : নিখিল গগৈ পিতাৰ নাম: শিব সিং গগৈ ঘৰ নং : ২২ বয়স : 37 লিঙ্গ : পুৰুষ	JSV1495541 ফটো উপলব্ধ	107 নাম : নিহাৰীকা গগৈ স্বামীৰ নাম: বসন্ত গগৈ ঘৰ নং : ২২ বয়স : 31 লিঙ্গ : মহিলা	JSV0345306 ফটো উপলব্ধ	108 নাম : তনুজা গগৈ স্বামীৰ নাম: নিখিল গগৈ ঘৰ নং : ২২ বয়স : 30 লিঙ্গ : মহিলা	JSV0249748 ফটো উপলব্ধ
109 নাম : পৰমা গগৈ পিতাৰ নাম: কাৰ্তিক গগৈ ঘৰ নং : ২৩ বয়স : 72 লিঙ্গ : পুৰুষ	JSV1495552 ফটো উপলব্ধ	110 নাম : সুন্দৰী গগৈ স্বামীৰ নাম: পৰমা গগৈ ঘৰ নং : ২৩ বয়স : 65 লিঙ্গ : মহিলা	JSV1495563 ফটো উপলব্ধ	111 নাম : জিতু গগৈ পিতাৰ নাম: পৰমা গগৈ ঘৰ নং : ২৩ বয়স : 40 লিঙ্গ : পুৰুষ	JSV1495574 ফটো উপলব্ধ
112 নাম : দিশা গগৈ স্বামীৰ নাম: জিতু গগৈ ঘৰ নং : ২৩ বয়স : 29 লিঙ্গ : মহিলা	JSV0235010 ফটো উপলব্ধ	113 নাম : দীক্ষিতা সোনোৱাল পিতাৰ নাম: চিত্তৰঞ্জন সোনোৱাল ঘৰ নং : ২৩ক বয়স : 24 লিঙ্গ : মহিলা	JSV0358622 ফটো উপলব্ধ	114 নাম : চিত্তৰঞ্জন সোনোৱাল পিতাৰ নাম: হীৰা সোনোৱাল ঘৰ নং : ২৩ক বয়স : 56 লিঙ্গ : পুৰুষ	JSV1495609 ফটো উপলব্ধ
115 নাম : দিব্যলতা সোনোৱাল স্বামীৰ নাম: চিত্তৰঞ্জন সোনোৱাল ঘৰ নং : ২৩খ বয়স : 48 লিঙ্গ : মহিলা	JSV1495610 ফটো উপলব্ধ	116 নাম : বাবুল গগৈ পিতাৰ নাম: সবুজন গগৈ ঘৰ নং : ২৬ বয়স : 62 লিঙ্গ : পুৰুষ	JSV1495621 ফটো উপলব্ধ	117 নাম : নিৰু গগৈ স্বামীৰ নাম: বাবুল গগৈ ঘৰ নং : ২৬ বয়স : 59 লিঙ্গ : মহিলা	JSV1495632 ফটো উপলব্ধ
118 নাম : ৰোজি গগৈ পিতাৰ নাম: জয়ন্ত গগৈ ঘৰ নং : ২৬ বয়স : 21 লিঙ্গ : মহিলা	JSV7765092 ফটো উপলব্ধ	119 নাম : লক্ষেশ্বৰ ফুকন পিতাৰ নাম: গোলীপ ফুকন ঘৰ নং : ২৮ বয়স : 85 লিঙ্গ : পুৰুষ	JSV1495665 ফটো উপলব্ধ	120 নাম : তিলোমাই ফুকন স্বামীৰ নাম: লক্ষেশ্বৰ ফুকন ঘৰ নং : ২৮ বয়স : 70 লিঙ্গ : মহিলা	JSV1495676 ফটো উপলব্ধ



121	JSV1495687	নাম : সুৰেন্দ্ৰ ফুকন পিতাৰ নাম: লক্ষেশ্বৰ ফুকন ঘৰ নং : ২৮ বয়স : 47 লিঙ্গ : পুৰুষ	ফটো উপলব্ধ	122	JSV1495698	নাম : বন্দনা ফুকন স্বামীৰ নাম: সুৰেন্দ্ৰ ফুকন ঘৰ নং : ২৮ বয়স : 42 লিঙ্গ : মহিলা	ফটো উপলব্ধ	123	OHK0035329	নাম : ডেভিদ ফুকন পিতাৰ নাম: সুৰেন্দ্ৰ ফুকন ঘৰ নং : 28 বয়স : 20 লিঙ্গ : পুৰুষ	ফটো উপলব্ধ
S 124	JSV0068718	নাম : মুনমী গগৈ স্বামীৰ নাম: আকাশ প্ৰতিম গগৈ ঘৰ নং : ২৮ বয়স : 126 লিঙ্গ : মহিলা	ফটো উপলব্ধ	125	JSV1495701	নাম : সুমিত্ৰা ছেত্ৰী স্বামীৰ নাম: লাল বাহাদুৰ ছেত্ৰী ঘৰ নং : ২৯ বয়স : 85 লিঙ্গ : মহিলা	ফটো উপলব্ধ	126	JSV1495712	নাম : উত্তৰ বাহাদুৰ ছেত্ৰী পিতাৰ নাম: লাল বাহাদুৰ ছেত্ৰী ঘৰ নং : ২৯ বয়স : 55 লিঙ্গ : পুৰুষ	ফটো উপলব্ধ
127	JSV1495723	নাম : ভক্তিমায়ী ছেত্ৰী স্বামীৰ নাম: উত্তৰ বাহাদুৰ ছেত্ৰী ঘৰ নং : ২৯ বয়স : 50 লিঙ্গ : মহিলা	ফটো উপলব্ধ	128	JSV1503497	নাম : কল্পনা ছেত্ৰী স্বামীৰ নাম: মনবাহাদুৰ ছেত্ৰী ঘৰ নং : ২৯ বয়স : 46 লিঙ্গ : মহিলা	ফটো উপলব্ধ	129	JSV7756281	নাম : প্ৰমিলা ছেত্ৰী স্বামীৰ নাম: অজয় ছেত্ৰী ঘৰ নং : ২৯ বয়স : 27 লিঙ্গ : মহিলা	ফটো উপলব্ধ
# 130	JSV0323022	নাম : অজয় ছেত্ৰী পিতাৰ নাম: মন বাহাদুৰ ছেত্ৰী ঘৰ নং : ২৯ বয়স : 26 লিঙ্গ : পুৰুষ	ফটো উপলব্ধ	131	JSV1495745	নাম : নাৰদমুনি শৰ্মা পিতাৰ নাম: লক্ষীপ্ৰসাদ শৰ্মা ঘৰ নং : ৩১ বয়স : 70 লিঙ্গ : পুৰুষ	ফটো উপলব্ধ	132	JSV1495756	নাম : অম্বিকা শৰ্মা স্বামীৰ নাম: নাৰদমুনি শৰ্মা ঘৰ নং : ৩১ বয়স : 65 লিঙ্গ : মহিলা	ফটো উপলব্ধ
133	JSV1495803	নাম : শিব কটকী পিতাৰ নাম: বঘুনাথ কটকী ঘৰ নং : ৩১ বয়স : 55 লিঙ্গ : পুৰুষ	ফটো উপলব্ধ	# 134	JSV1495767	নাম : অৰ্জুন শৰ্মা পিতাৰ নাম: নাৰদ মুনি শৰ্মা ঘৰ নং : ৩১ বয়স : 44 লিঙ্গ : পুৰুষ	ফটো উপলব্ধ	# 135	JSV1495778	নাম : টংক শৰ্মা পিতাৰ নাম: নাৰদমুনি শৰ্মা ঘৰ নং : ৩১ বয়স : 42 লিঙ্গ : পুৰুষ	ফটো উপলব্ধ
136	JSV1779744	নাম : বেনকা উপাধ্যায় শৰ্মা স্বামীৰ নাম: অজুন শৰ্মা ঘৰ নং : ৩১ বয়স : 36 লিঙ্গ : মহিলা	ফটো উপলব্ধ	137	JSV1779733	নাম : দীপাঞ্জলী শৰ্মা স্বামীৰ নাম: টংক শৰ্মা ঘৰ নং : ৩১ বয়স : 35 লিঙ্গ : মহিলা	ফটো উপলব্ধ	S 138	JSV0375378	নাম : পল্লৱী কটকী পিতাৰ নাম: শিব কটকী ঘৰ নং : ৩১ বয়স : 24 লিঙ্গ : মহিলা	ফটো উপলব্ধ
139	JSV1495814	নাম : ৰমী কটকী স্বামীৰ নাম: শিব কটকী ঘৰ নং : ৩১ বয়স : 50 লিঙ্গ : মহিলা	ফটো উপলব্ধ	S 140	JSV0269415	নাম : দিব্য দুৰ্জিত গগৈ পিতাৰ নাম: জীতেন গগৈ ঘৰ নং : ৩৩ বয়স : 126 লিঙ্গ : পুৰুষ	ফটো উপলব্ধ	S 141	JSV0323774	নাম : প্ৰতিমা গগৈ পিতাৰ নাম: জীতেন গগৈ ঘৰ নং : ৩৩ বয়স : 27 লিঙ্গ : মহিলা	ফটো উপলব্ধ
142	JSV0272948	নাম : ৰমী কলিতা গগৈ স্বামীৰ নাম: ৰকি গগৈ ঘৰ নং : ৩৬ বয়স : 31 লিঙ্গ : মহিলা	ফটো উপলব্ধ	143	JSV0375386	নাম : দীনেশ মাহাত পিতাৰ নাম: কৃষ্ণ মাহাত ঘৰ নং : ৩৬ বয়স : 24 লিঙ্গ : পুৰুষ	ফটো উপলব্ধ	S 144	JSV0274175	নাম : কিৰন গগৈ পিতাৰ নাম: কৃষ্ণ গগৈ ঘৰ নং : ৩৬ বয়স : 126 লিঙ্গ : পুৰুষ	ফটো উপলব্ধ
145	JSV1495847	নাম : ৰিমি গগৈ পিতাৰ নাম: গৌপী গগৈ ঘৰ নং : ৩৯ বয়স : 34 লিঙ্গ : মহিলা	ফটো উপলব্ধ	E 146	JSV1495858	নাম : হৰেন গগৈ পিতাৰ নাম: প্ৰবীৰ গগৈ ঘৰ নং : ৪১ বয়স : 70 লিঙ্গ : পুৰুষ	ফটো উপলব্ধ	147	JSV1495869	নাম : চন্দ্ৰ প্ৰভা গগৈ স্বামীৰ নাম: হৰেন গগৈ ঘৰ নং : ৪১ বয়স : 60 লিঙ্গ : মহিলা	ফটো উপলব্ধ
148	JSV0106229	নাম : কৰিস্মা গগৈ পিতাৰ নাম: ঋষভ গগৈ ঘৰ নং : ৪১ বয়স : 35 লিঙ্গ : মহিলা	ফটো উপলব্ধ	149	JSV0278606	নাম : ৰাজু বড়া পিতাৰ নাম: লক্ষী বড়া ঘৰ নং : ৪১ বয়স : 35 লিঙ্গ : পুৰুষ	ফটো উপলব্ধ	150	JSV1495905	নাম : হেমলতা বড়া স্বামীৰ নাম: লক্ষী বড়া ঘৰ নং : ৪১ বয়স : 75 লিঙ্গ : মহিলা	ফটো উপলব্ধ



151 নাম : অম্বিকা বড়া পিতাৰ নাম: লক্ষী বড়া ঘৰ নং : ৪১ বয়স : 45 লিঙ্গ : মহিলা	JSV1495916	ফটো উপলব্ধ	152 নাম : খুতুং ভূমিজ পিতাৰ নাম: কাতু ভূমিজ ঘৰ নং : ৪১খ বয়স : 38 লিঙ্গ : মহিলা	JSV1495950	ফটো উপলব্ধ	# 153 নাম : দিপাংকৰ ৰাজকোঁৱৰ পিতাৰ নাম: অতুল ৰাজকোঁৱৰ ঘৰ নং : 42 বয়স : 35 লিঙ্গ : পুৰুষ	JSV1495972	ফটো উপলব্ধ
154 নাম : গীতমণী গগৈ ৰাজকোঁৱৰ স্বামীৰ নাম: দিপাংকৰ ৰাজকোঁৱৰ ঘৰ নং : ৪২ বয়স : 35 লিঙ্গ : মহিলা	JSV0107417	ফটো উপলব্ধ	155 নাম : বান গগৈ স্বামীৰ নাম: উমেশ গগৈ ঘৰ নং : ৪৩ বয়স : 70 লিঙ্গ : মহিলা	JSV1495994	ফটো উপলব্ধ	156 নাম : বান গগৈ পিতাৰ নাম: উমেশ গগৈ ঘৰ নং : ৪৩ বয়স : 42 লিঙ্গ : পুৰুষ	JSV1496000	ফটো উপলব্ধ
157 নাম : বুৰী গগৈ স্বামীৰ নাম: বান গগৈ ঘৰ নং : ৪৩ বয়স : 32 লিঙ্গ : মহিলা	JSV0109199	ফটো উপলব্ধ	158 নাম : বিৰেন দত্ত পিতাৰ নাম: গংগাৰাম দত্ত ঘৰ নং : ৪৫ বয়স : 64 লিঙ্গ : পুৰুষ	JSV1496157	ফটো উপলব্ধ	159 নাম : অজন্তা দত্ত স্বামীৰ নাম: বিৰেন দত্ত ঘৰ নং : ৪৫ বয়স : 55 লিঙ্গ : মহিলা	JSV1496168	ফটো উপলব্ধ
160 নাম : ৰিংকু দত্ত পিতাৰ নাম: বিৰেন দত্ত ঘৰ নং : ৪৫ বয়স : 39 লিঙ্গ : পুৰুষ	JSV1496179	ফটো উপলব্ধ	161 নাম : বুৰী দত্ত পিতাৰ নাম: বিৰেন চন্দ্ৰ দত্ত ঘৰ নং : ৪৫ বয়স : 28 লিঙ্গ : মহিলা	JSV0323154	ফটো উপলব্ধ	S 162 নাম : জোনালী চেলেং স্বামীৰ নাম: মুন্সিন চিৰিং ফুকন ঘৰ নং : ৪৬ বয়স : 25 লিঙ্গ : মহিলা	JSV1496191	ফটো উপলব্ধ
S 163 নাম : সজাতা চিৰিং ফুকন পিতাৰ নাম: মুন্সিন চিৰিং ফুকন ঘৰ নং : ৪৬ বয়স : 26 লিঙ্গ : মহিলা	JSV0114256	ফটো উপলব্ধ	S 164 নাম : কৰ্ণিকা চিৰিং ফুকন পিতাৰ নাম: মুন্সিন চিৰিং ফুকন ঘৰ নং : ৪৬ বয়স : 26 লিঙ্গ : মহিলা	JSV0323840	ফটো উপলব্ধ	# 165 নাম : মিতালী ফুকন পিতাৰ নাম: সুৰেশ ফুকন ঘৰ নং : ৫৩ বয়স : 28 লিঙ্গ : মহিলা	JSV0126052	ফটো উপলব্ধ
# 166 নাম : তাপসজ্যোতি ফুকন পিতাৰ নাম: সুৰেশ ফুকন ঘৰ নং : ৫৩ বয়স : 20 লিঙ্গ : পুৰুষ	OHK0060483	ফটো উপলব্ধ	167 নাম : নৱকল ফুকন পিতাৰ নাম: বিজয় ফুকন ঘৰ নং : ৪৬খ বয়স : 23 লিঙ্গ : পুৰুষ	JSV0358291	ফটো উপলব্ধ	168 নাম : লভিত ফুকন পিতাৰ নাম: বিজয় ফুকন ঘৰ নং : ৪৬খ বয়স : 19 লিঙ্গ : পুৰুষ	OHK0128769	ফটো উপলব্ধ
169 নাম : বিজয় ফুকন পিতাৰ নাম: লক্ষেশ্বৰ ফুকন ঘৰ নং : ৪৬খ বয়স : 48 লিঙ্গ : পুৰুষ	JSV1496226	ফটো উপলব্ধ	# 170 নাম : গিতীকা ফুকন স্বামীৰ নাম: সুৰেশ ফুকন ঘৰ নং : ৫৩ বয়স : 46 লিঙ্গ : মহিলা	JSV1496215	ফটো উপলব্ধ	171 নাম : সত্যবতী ফুকন স্বামীৰ নাম: বিজয় ফুকন ঘৰ নং : ৪৬খ বয়স : 46 লিঙ্গ : মহিলা	JSV1496237	ফটো উপলব্ধ
# 172 নাম : সুৰেশ ফুকন পিতাৰ নাম: লক্ষেশ্বৰ ফুকন ঘৰ নং : ৫৩ বয়স : 43 লিঙ্গ : পুৰুষ	JSV1496204	ফটো উপলব্ধ	173 নাম : ময়ূৰী ঘাটোৱাৰ পিতাৰ নাম: ৰবিৰায় ঘাটোৱাৰ ঘৰ নং : ৪৭ বয়স : 27 লিঙ্গ : মহিলা	JSV0284257	ফটো উপলব্ধ	174 নাম : সুবদা বড়া স্বামীৰ নাম: বিশেশ্বৰ বড়া ঘৰ নং : ৪৮ বয়স : 80 লিঙ্গ : মহিলা	JSV1496248	ফটো উপলব্ধ
175 নাম : ব্ৰজেন বড়া পিতাৰ নাম: বিশেশ্বৰ বড়া ঘৰ নং : ৪৮ বয়স : 46 লিঙ্গ : পুৰুষ	JSV1496282	ফটো উপলব্ধ	176 নাম : আংগান্না বড়া স্বামীৰ নাম: ব্ৰজেন বড়া ঘৰ নং : ৪৮ বয়স : 45 লিঙ্গ : মহিলা	JSV1496293	ফটো উপলব্ধ	177 নাম : মিন বড়া স্বামীৰ নাম: কুমুট কুমাৰ বড়া ঘৰ নং : ৪৮ বয়স : 39 লিঙ্গ : মহিলা	JSV1496271	ফটো উপলব্ধ
178 নাম : চেনে বড়া পিতাৰ নাম: ব্ৰজেন বড়া ঘৰ নং : ৪৮ বয়স : 27 লিঙ্গ : মহিলা	JSV7755853	ফটো উপলব্ধ	179 নাম : জেলভিন বড়া পিতাৰ নাম: ব্ৰজেন বড়া ঘৰ নং : ৪৮ বয়স : 26 লিঙ্গ : পুৰুষ	JSV7755812	ফটো উপলব্ধ	180 নাম : কুশল বড়া পিতাৰ নাম: ব্ৰজেন বড়া ঘৰ নং : ৪৮ বয়স : 25 লিঙ্গ : পুৰুষ	JSV7755770	ফটো উপলব্ধ



<p>S 181 JSV0358127</p> <p>নাম : মৃগায় জ্যোতি গগৈ পিতাৰ নাম: নৰ কুমাৰ গগৈ ঘৰ নং : 8৮ বয়স : 23 লিঙ্গ : পুৰুষ</p> <p>ফটো উপলব্ধ</p>	<p>182 JSV0357269</p> <p>নাম : কংকনা বড়া পিতাৰ নাম: কুমুদ কুমাৰ বড়া ঘৰ নং : 8৮ বয়স : 23 লিঙ্গ : মহিলা</p> <p>ফটো উপলব্ধ</p>	<p>183 JSV7755762</p> <p>নাম : অংগনা বড়া পিতাৰ নাম: কুমুদ কুমাৰ বড়া ঘৰ নং : 8৮ বয়স : 22 লিঙ্গ : মহিলা</p> <p>ফটো উপলব্ধ</p>
<p>184 JSV1496340</p> <p>নাম : বিদ্যত জ্যোতি চেলেং পিতাৰ নাম: জলধীৰাম চেলেং ঘৰ নং : 8৯ বয়স : 46 লিঙ্গ : পুৰুষ</p> <p>ফটো উপলব্ধ</p>	<p>185 JSV0285379</p> <p>নাম : অনামী তাঁতী স্বামীৰ নাম: মনছো তাঁতী ঘৰ নং : 8৯ বয়স : 43 লিঙ্গ : মহিলা</p> <p>ফটো উপলব্ধ</p>	<p>186 JSV0116707</p> <p>নাম : পৰশমনি গগৈ স্বামীৰ নাম: বিদ্যুৎজ্যোতি চেলেং ঘৰ নং : 8৯ বয়স : 43 লিঙ্গ : মহিলা</p> <p>ফটো উপলব্ধ</p>
<p>187 JSV1503533</p> <p>নাম : অনন্যা নাথ পিতাৰ নাম: নন্দেশ্বৰ নাথ ঘৰ নং : 8৯ বয়স : 32 লিঙ্গ : মহিলা</p> <p>ফটো উপলব্ধ</p>	<p>188 JSV7755721</p> <p>নাম : যাদৱ বৈশ্য পিতাৰ নাম: ভগৱান বৈশ্য ঘৰ নং : 8৯ বয়স : 23 লিঙ্গ : পুৰুষ</p> <p>ফটো উপলব্ধ</p>	<p>S 189 JSV0357525</p> <p>নাম : কুঞ্জ নাথ স্বামীৰ নাম: বিৰাজ ভূষণ নাথ ঘৰ নং : 8৯ বয়স : 28 লিঙ্গ : মহিলা</p> <p>ফটো উপলব্ধ</p>
<p>E 190 JSV1496408</p> <p>নাম : নন্দেশ্বৰ নাথ পিতাৰ নাম: পিতাম্বৰ নাথ ঘৰ নং : 8৯ বয়স : 70 লিঙ্গ : পুৰুষ</p> <p>ফটো উপলব্ধ</p>	<p>S 191 JSV1496419</p> <p>নাম : নিলীমা নাথ স্বামীৰ নাম: নন্দেশ্বৰ নাথ ঘৰ নং : 8৯ বয়স : 65 লিঙ্গ : মহিলা</p> <p>ফটো উপলব্ধ</p>	<p>192 JSV1496384</p> <p>নাম : ভগবান বৈশ্য পিতাৰ নাম: মহাদেব বৈশ্য ঘৰ নং : 8৯ বয়স : 54 লিঙ্গ : পুৰুষ</p> <p>ফটো উপলব্ধ</p>
<p>193 JSV1496395</p> <p>নাম : বেখা বৈশ্য স্বামীৰ নাম: ভগবান বৈশ্য ঘৰ নং : 8৯ বয়স : 49 লিঙ্গ : মহিলা</p> <p>ফটো উপলব্ধ</p>	<p>S 194 JSV1496420</p> <p>নাম : বিৰাজ নাথ পিতাৰ নাম: নন্দেশ্বৰ নাথ ঘৰ নং : 8৯ বয়স : 38 লিঙ্গ : পুৰুষ</p> <p>ফটো উপলব্ধ</p>	<p>195 JSV0304584</p> <p>নাম : বাব খাৰিয়া পিতাৰ নাম: জীতেন খাৰিয়া ঘৰ নং : ৫০ বয়স : 28 লিঙ্গ : পুৰুষ</p> <p>ফটো উপলব্ধ</p>
<p>196 JSV0443184</p> <p>নাম : প্ৰফুল্ল গগৈ পিতাৰ নাম: মন্টু গগৈ ঘৰ নং : ৫২ বয়স : 30 লিঙ্গ : পুৰুষ</p> <p>ফটো উপলব্ধ</p>	<p>197 JSV0122598</p> <p>নাম : লিলি চেতিয়া সোনোৱাল স্বামীৰ নাম: থানেশ্বৰ সোনোৱাল ঘৰ নং : ৫২ক বয়স : 48 লিঙ্গ : মহিলা</p> <p>ফটো উপলব্ধ</p>	<p>198 JSV1496475</p> <p>নাম : থানেশ্বৰ সোনোৱাল পিতাৰ নাম: কুলামন সোনোৱাল ঘৰ নং : ৫২ক বয়স : 53 লিঙ্গ : পুৰুষ</p> <p>ফটো উপলব্ধ</p>
<p>199 JSV1496522</p> <p>নাম : জন গগৈ স্বামীৰ নাম: ফটিক গগৈ ঘৰ নং : ৫৫ বয়স : 85 লিঙ্গ : মহিলা</p> <p>ফটো উপলব্ধ</p>	<p>200 JSV1496533</p> <p>নাম : মন্টু গগৈ পিতাৰ নাম: ফটিক গগৈ ঘৰ নং : ৫৫ বয়স : 53 লিঙ্গ : পুৰুষ</p> <p>ফটো উপলব্ধ</p>	<p>201 JSV1496544</p> <p>নাম : মমী গগৈ স্বামীৰ নাম: মন্টু গগৈ ঘৰ নং : ৫৫ বয়স : 42 লিঙ্গ : মহিলা</p> <p>ফটো উপলব্ধ</p>
<p>202 JSV0322750</p> <p>নাম : ৰাজশ্ৰী গগৈ পিতাৰ নাম: মন্টু গগৈ ঘৰ নং : ৫৫ বয়স : 27 লিঙ্গ : মহিলা</p> <p>ফটো উপলব্ধ</p>	<p>203 JSV7755705</p> <p>নাম : ঋতুপৰ্ণ গগৈ পিতাৰ নাম: মন্টু গগৈ ঘৰ নং : ৫৫ বয়স : 22 লিঙ্গ : পুৰুষ</p> <p>ফটো উপলব্ধ</p>	<p>204 JSV1496566</p> <p>নাম : থুনকি ডেকা স্বামীৰ নাম: কুশল ডেকা ঘৰ নং : ৫৯ বয়স : 60 লিঙ্গ : মহিলা</p> <p>ফটো উপলব্ধ</p>
<p>205 JSV1496588</p> <p>নাম : মানজিত ডেকা পিতাৰ নাম: কুশল ডেকা ঘৰ নং : ৫৯ বয়স : 40 লিঙ্গ : পুৰুষ</p> <p>ফটো উপলব্ধ</p>	<p>206 JSV0128876</p> <p>নাম : পূৰ্ণিমা শইকীয়া ডেকা স্বামীৰ নাম: মানজিত ডেকা ঘৰ নং : ৫৯ বয়স : 35 লিঙ্গ : মহিলা</p> <p>ফটো উপলব্ধ</p>	<p>207 JSV1503420</p> <p>নাম : মৌচুমী ডেকা পিতাৰ নাম: কুশল ডেকা ঘৰ নং : ৫৯ বয়স : 33 লিঙ্গ : মহিলা</p> <p>ফটো উপলব্ধ</p>
<p>208 JSV0129486</p> <p>নাম : অভিজিৎ ডেকা পিতাৰ নাম: কুশল ডেকা ঘৰ নং : ৫৯ বয়স : 29 লিঙ্গ : পুৰুষ</p> <p>ফটো উপলব্ধ</p>	<p>209 JSV1496646</p> <p>নাম : ৰাজেন ডেকা পিতাৰ নাম: ঘনকান্ত ডেকা ঘৰ নং : ৫৮ বয়স : 46 লিঙ্গ : পুৰুষ</p> <p>ফটো উপলব্ধ</p>	<p>210 JSV1496657</p> <p>নাম : তৰুলতা ডেকা স্বামীৰ নাম: ৰাজেন ডেকা ঘৰ নং : ৫৮ বয়স : 45 লিঙ্গ : মহিলা</p> <p>ফটো উপলব্ধ</p>



211	JSV1496668	নাম : বিতোপন ডেকা পিতাৰ নাম: ঘনকান্ত ডেকা ঘৰ নং : ৫৮ বয়স : 44 লিঙ্গ : পুৰুষ	ফটো উপলব্ধ	212	JSV1496679	নাম : লীলাবতী ডেকা স্বামীৰ নাম: জানমাণি ডেকা ঘৰ নং : ৫৮ বয়স : 40 লিঙ্গ : মহিলা	ফটো উপলব্ধ	213	JSV0126631	নাম : বিপ্লৱজ্যোতি ডেকা পিতাৰ নাম: বাৰ্জেন ডেকা ঘৰ নং : ৫৮ বয়স : 29 লিঙ্গ : পুৰুষ	ফটো উপলব্ধ
214	JSV0357871	নাম : দিপাংকৰ ডেকা পিতাৰ নাম: বিতুপন ডেকা ঘৰ নং : ৫৮ বয়স : 24 লিঙ্গ : পুৰুষ	ফটো উপলব্ধ	215	OHK0007039	নাম : তেজস্বী চাংমাই পিতাৰ নাম: হেমন্ত চাংমাই ঘৰ নং : 58আ বয়স : 22 লিঙ্গ : মহিলা	ফটো উপলব্ধ	216	OHK0022939	নাম : বৰ্ণফী চাংমাই পিতাৰ নাম: হেমন্ত চাংমাই ঘৰ নং : 58ক বয়স : 21 লিঙ্গ : মহিলা	ফটো উপলব্ধ
217	JSV1503704	নাম : কনকলতা গগৈ স্বামীৰ নাম: পূৰ্ণানন্দ গগৈ ঘৰ নং : ৫৮খ বয়স : 65 লিঙ্গ : মহিলা	ফটো উপলব্ধ	218	JSV1496680	নাম : হেমন্ত চাংমাই পিতাৰ নাম: কিৰন চাংমাই ঘৰ নং : ৫৮ক বয়স : 56 লিঙ্গ : পুৰুষ	ফটো উপলব্ধ	219	JSV1496691	নাম : পূৰ্ণিমা ভূঞা স্বামীৰ নাম: হেমন্ত চাংমাই ঘৰ নং : ৫৮ক বয়স : 49 লিঙ্গ : মহিলা	ফটো উপলব্ধ
220	JSV1503715	নাম : দিপক কুমাৰ গগৈ পিতাৰ নাম: পূৰ্ণানন্দ গগৈ ঘৰ নং : ৫৮খ বয়স : 42 লিঙ্গ : পুৰুষ	ফটো উপলব্ধ	221	JSV1503726	নাম : স্বাতী গগৈ স্বামীৰ নাম: দিপক কুমাৰ গগৈ ঘৰ নং : ৫৮খ বয়স : 34 লিঙ্গ : মহিলা	ফটো উপলব্ধ	222	JSV1496704	নাম : চেনিৰাম গগৈ পিতাৰ নাম: মহেন্দ্ৰ গগৈ ঘৰ নং : ৫৯ বয়স : 60 লিঙ্গ : পুৰুষ	ফটো উপলব্ধ
223	JSV1496715	নাম : নুমলী গগৈ স্বামীৰ নাম: চেনীৰাম গগৈ ঘৰ নং : ৫৯ বয়স : 58 লিঙ্গ : মহিলা	ফটো উপলব্ধ	224	JSV1503555	নাম : ধীৰাজ গগৈ পিতাৰ নাম: চেনীৰাম গগৈ ঘৰ নং : ৫৯ বয়স : 32 লিঙ্গ : পুৰুষ	ফটো উপলব্ধ	225	JSV0396424	নাম : স্মৃতা গগৈ স্বামীৰ নাম: ধীৰাজ গগৈ ঘৰ নং : ৫৯ বয়স : 27 লিঙ্গ : মহিলা	ফটো উপলব্ধ
226	JSV0293837	নাম : ৰেখামনি বড়া পিতাৰ নাম: ভূপেন বড়া ঘৰ নং : ৫৯ক বয়স : 33 লিঙ্গ : মহিলা	ফটো উপলব্ধ	227	JSV0293647	নাম : শশাংক বড়া পিতাৰ নাম: ভূপেন বড়া ঘৰ নং : ৫৯ক বয়স : 30 লিঙ্গ : পুৰুষ	ফটো উপলব্ধ	228	JSV1496737	নাম : ভূপেন বড়া পিতাৰ নাম: প্ৰেমেশ্বৰ বড়া ঘৰ নং : ৫৯ক বয়স : 63 লিঙ্গ : পুৰুষ	ফটো উপলব্ধ
229	JSV1496748	নাম : দুলেপ্ৰভা বড়া স্বামীৰ নাম: ভূপেন বড়া ঘৰ নং : ৫৯ক বয়স : 55 লিঙ্গ : মহিলা	ফটো উপলব্ধ	230	JSV1496759	নাম : জ্যোতি বড়াগোহাই(গগৈ) স্বামীৰ নাম: অশোক গগৈ ঘৰ নং : ৬০ বয়স : 67 লিঙ্গ : মহিলা	ফটো উপলব্ধ	# 231	JSV0364158	নাম : অজিত গগৈ পিতাৰ নাম: মহেশ্বৰ গগৈ ঘৰ নং : ৬২ বয়স : 38 লিঙ্গ : পুৰুষ	ফটো উপলব্ধ
232	JSV1496771	নাম : অমিত বিক্ৰম গগৈ পিতাৰ নাম: অশোক গগৈ ঘৰ নং : ৬০ বয়স : 33 লিঙ্গ : পুৰুষ	ফটো উপলব্ধ	233	JSV1496760	নাম : সুদীপ্ত গগৈ পিতাৰ নাম: অশোক গগৈ ঘৰ নং : ৬০ বয়স : 33 লিঙ্গ : পুৰুষ	ফটো উপলব্ধ	# 234	JSV0496729	নাম : কৰবী গগৈ স্বামীৰ নাম: অজিত গগৈ ঘৰ নং : ৬২ বয়স : 30 লিঙ্গ : মহিলা	ফটো উপলব্ধ
235	JSV0295618	নাম : মানৱজ্যোতি আৰন্ধৰা পিতাৰ নাম: কনেশ্বৰ আৰন্ধৰা ঘৰ নং : ৬১ বয়স : 42 লিঙ্গ : পুৰুষ	ফটো উপলব্ধ	236	JSV0295626	নাম : গিতালী গগৈ স্বামীৰ নাম: মানৱ জ্যোতি আৰন্ধৰা ঘৰ নং : ৬১ বয়স : 38 লিঙ্গ : মহিলা	ফটো উপলব্ধ	237	JSV1496828	নাম : দিক্ষেশ্বৰ গগৈ পিতাৰ নাম: লালিধৰ গগৈ ঘৰ নং : ৬৪ বয়স : 75 লিঙ্গ : পুৰুষ	ফটো উপলব্ধ
238	JSV1496839	নাম : ৰেখা গগৈ স্বামীৰ নাম: দিক্ষেশ্বৰ গগৈ ঘৰ নং : ৬৪ বয়স : 43 লিঙ্গ : মহিলা	ফটো উপলব্ধ	239	JSV1496840	নাম : তৰংগ উপকুল গগৈ পিতাৰ নাম: দিক্ষেশ্বৰ গগৈ ঘৰ নং : ৬৪ বয়স : 32 লিঙ্গ : পুৰুষ	ফটো উপলব্ধ	240	JSV0127365	নাম : ৰক্তিম অনুৰাগ গগৈ পিতাৰ নাম: দিক্ষেশ্বৰ গগৈ ঘৰ নং : ৬৪ বয়স : 28 লিঙ্গ : পুৰুষ	ফটো উপলব্ধ



241 নাম : চিত্ৰলেখা বড়া স্বামীৰ নাম : উমা বড়া ঘৰ নং : ৬৫ বয়স : 70 লিঙ্গ : মহিলা	JSV1496851 ফটো উপলব্ধ	242 নাম : জীৱন বড়া পিতাৰ নাম : উমা বড়া ঘৰ নং : ৬৫ বয়স : 50 লিঙ্গ : পুৰুষ	JSV1496862 ফটো উপলব্ধ	243 নাম : বৰ্ণালী তালুকদাৰ স্বামীৰ নাম : বিৰ্বেন তালুকদাৰ ঘৰ নং : ৬৫ বয়স : 48 লিঙ্গ : মহিলা	JSV1496873 ফটো উপলব্ধ
244 নাম : অতুল বৰা পিতাৰ নাম : উমা বড়া ঘৰ নং : ৬৫ বয়স : 45 লিঙ্গ : পুৰুষ	JSV1496884 ফটো উপলব্ধ	245 নাম : দ্বীতিৰেখা বৰা স্বামীৰ নাম : অতুল বৰা ঘৰ নং : ৬৫ বয়স : 37 লিঙ্গ : মহিলা	JSV1496895 ফটো উপলব্ধ	246 নাম : বৈশিষ্ট্যা বৰা পিতাৰ নাম : জীৱন বৰা ঘৰ নং : 65 বয়স : 20 লিঙ্গ : মহিলা	OHK0108381 ফটো উপলব্ধ
247 নাম : নবীন গগৈ পিতাৰ নাম : ফাটিক গগৈ ঘৰ নং : ৬৬ বয়স : 53 লিঙ্গ : পুৰুষ	JSV1496919 ফটো উপলব্ধ	248 নাম : দীপা গগৈ স্বামীৰ নাম : নবীন গগৈ ঘৰ নং : ৬৬ বয়স : 45 লিঙ্গ : মহিলা	JSV1496920 ফটো উপলব্ধ	249 নাম : মিন্টু গগৈ পিতাৰ নাম : নবীন গগৈ ঘৰ নং : ৬৬ বয়স : 33 লিঙ্গ : পুৰুষ	JSV1496908 ফটো উপলব্ধ
250 নাম : নিৰ গগৈ স্বামীৰ নাম : মিন্টু গগৈ ঘৰ নং : ৬৬ বয়স : 33 লিঙ্গ : মহিলা	JSV1779857 ফটো উপলব্ধ	# 251 নাম : অৰিন্দম গগৈ পিতাৰ নাম : নবীন গগৈ ঘৰ নং : ৬৬ বয়স : 27 লিঙ্গ : পুৰুষ	JSV0323220 ফটো উপলব্ধ	252 নাম : প্রস্তুতি গগৈ স্বামীৰ নাম : অৰিন্দম গগৈ ঘৰ নং : 66 বয়স : 27 লিঙ্গ : মহিলা	OHK0021402 ফটো উপলব্ধ
253 নাম : প্ৰীতীমায়া থাপা পিতাৰ নাম : তুলে থাপা ঘৰ নং : ৬৭ বয়স : 64 লিঙ্গ : মহিলা	JSV1496953 ফটো উপলব্ধ	254 নাম : গংগা থাপা পিতাৰ নাম : তুলে থাপা ঘৰ নং : ৬৭ বয়স : 55 লিঙ্গ : পুৰুষ	JSV1496931 ফটো উপলব্ধ	255 নাম : সাবিত্ৰী থাপা স্বামীৰ নাম : গংগা থাপা ঘৰ নং : ৬৭ বয়স : 50 লিঙ্গ : মহিলা	JSV1496942 ফটো উপলব্ধ
256 নাম : বৰ্ষা গগৈ স্বামীৰ নাম : যুবৰাজ থাপা ঘৰ নং : 67 বয়স : 31 লিঙ্গ : মহিলা	OHK0108704 ফটো উপলব্ধ	257 নাম : যুবৰাজ থাপা পিতাৰ নাম : গংগা থাপা ঘৰ নং : ৬৭ বয়স : 27 লিঙ্গ : পুৰুষ	JSV0140376 ফটো উপলব্ধ	258 নাম : ধিৰাজ থাপা পিতাৰ নাম : গংগা থাপা ঘৰ নং : ৬৭ বয়স : 26 লিঙ্গ : পুৰুষ	JSV0235101 ফটো উপলব্ধ
259 নাম : বিজলী বৰুৱা থাপা স্বামীৰ নাম : ধিৰাজ থাপা ঘৰ নং : ৬৭ বয়স : 23 লিঙ্গ : মহিলা	JSV7756166 ফটো উপলব্ধ	260 নাম : উত্তম থাপা পিতাৰ নাম : তুলে থাপা ঘৰ নং : ৬৭ ক বয়স : 50 লিঙ্গ : পুৰুষ	JSV1496975 ফটো উপলব্ধ	261 নাম : মীনা থাপা স্বামীৰ নাম : উত্তম থাপা ঘৰ নং : ৬৭ ক বয়স : 45 লিঙ্গ : মহিলা	JSV1496986 ফটো উপলব্ধ
262 নাম : হিমাশ্ৰী থাপা পিতাৰ নাম : উত্তম থাপা ঘৰ নং : ৬৭ বয়স : 21 লিঙ্গ : মহিলা	JSV7756208 ফটো উপলব্ধ	263 নাম : ভীম বাহাদুৰ থাপা পিতাৰ নাম : হুই বাহাদুৰ থাপা ঘৰ নং : ৬৭ খ বয়স : 64 লিঙ্গ : পুৰুষ	JSV1496997 ফটো উপলব্ধ	264 নাম : উমাদেবী থাপা পিতাৰ নাম : তুলে থাপা ঘৰ নং : ৬৭ খ বয়স : 57 লিঙ্গ : মহিলা	JSV1496964 ফটো উপলব্ধ
265 নাম : শ্যাম দত্ত পিতাৰ নাম : অৰূপন দত্ত ঘৰ নং : ৬৮ বয়স : 43 লিঙ্গ : পুৰুষ	JSV7755895 ফটো উপলব্ধ	266 নাম : দিপালী ডেকা দত্ত স্বামীৰ নাম : শ্যাম দত্ত ঘৰ নং : ৬৮ বয়স : 39 লিঙ্গ : মহিলা	JSV7755945 ফটো উপলব্ধ	267 নাম : সঞ্জয় দত্ত পিতাৰ নাম : শ্যাম দত্ত ঘৰ নং : ৬৮ বয়স : 21 লিঙ্গ : পুৰুষ	JSV7755986 ফটো উপলব্ধ
268 নাম : অঞ্জলী দত্ত পিতাৰ নাম : শ্যাম দত্ত ঘৰ নং : ৬৮ বয়স : 19 লিঙ্গ : মহিলা	OHK0124461 ফটো উপলব্ধ	269 নাম : অৰুণ দেউৰীয়া পিতাৰ নাম : বৃহস্পতি দেউৰীয়া ঘৰ নং : ৬৯ বয়স : 64 লিঙ্গ : পুৰুষ	JSV1497003 ফটো উপলব্ধ	270 নাম : ৰুমী দেউৰীয়া স্বামীৰ নাম : অৰুণ দেউৰীয়া ঘৰ নং : ৬৯ বয়স : 55 লিঙ্গ : মহিলা	JSV1497014 ফটো উপলব্ধ



271 নাম : শ্যামল দেউৰীয়া পিতাৰ নাম: অৰুণ দেউৰীয়া ঘৰ নং : ৬৯ বয়স : 38 লিঙ্গ : পুৰুষ	JSV1497025 ফটো উপলব্ধ	272 নাম : বিচিত্ৰা ডেকা স্বামীৰ নাম: গোপালচন্দ্ৰ ডেকা ঘৰ নং : ৬৯ক বয়স : 70 লিঙ্গ : মহিলা	JSV1497047 ফটো উপলব্ধ	273 নাম : কৌস্তভ কুণাল গগৈ পিতাৰ নাম: মনি গগৈ ঘৰ নং : ৭০ বয়স : 38 লিঙ্গ : পুৰুষ	JSV1497081 ফটো উপলব্ধ
274 নাম : ৰেচ বাহাদুৰ নেৱাৰ পিতাৰ নাম: পূৰ্ণ বাহাদুৰ নেৱাৰ ঘৰ নং : ৭১ বয়স : 71 লিঙ্গ : পুৰুষ	JSV1497092 ফটো উপলব্ধ	275 নাম : গংগাদেবী নেৱাৰ স্বামীৰ নাম: ৰেচ বাহাদুৰ নেৱাৰ ঘৰ নং : ৭১ বয়স : 60 লিঙ্গ : মহিলা	JSV1497105 ফটো উপলব্ধ	276 নাম : প্ৰণিতা নেৱাৰ পিতাৰ নাম: ৰেছ বাহাদুৰ নেৱাৰ ঘৰ নং : ৭১ বয়স : 31 লিঙ্গ : মহিলা	JSV1503419 ফটো উপলব্ধ
277 নাম : নন্দলাল নেৱাৰ পিতাৰ নাম: পূৰ্ণ বাহাদুৰ নেৱাৰ ঘৰ নং : ৭২ বয়স : 68 লিঙ্গ : পুৰুষ	JSV1497127 ফটো উপলব্ধ	278 নাম : বানী ভজো স্বামীৰ নাম: নন্দলাল নেৱাৰ ঘৰ নং : ৭২ বয়স : 58 লিঙ্গ : মহিলা	JSV1497138 ফটো উপলব্ধ	279 নাম : ৰাজীৱ নেৱাৰ পিতাৰ নাম: নন্দলাল নেৱাৰ ঘৰ নং : ৭২ বয়স : 36 লিঙ্গ : পুৰুষ	JSV1497150 ফটো উপলব্ধ
280 নাম : দিগম্বৰ নেৱাৰ পিতাৰ নাম: নন্দলাল নেৱাৰ ঘৰ নং : ৭২ ক বয়স : 38 লিঙ্গ : পুৰুষ	JSV1497149 ফটো উপলব্ধ	281 নাম : প্ৰিয়া দাস স্বামীৰ নাম: দিগম্বৰ নেৱাৰ ঘৰ নং : ৭২ ক বয়স : 34 লিঙ্গ : মহিলা	JSV1498380 ফটো উপলব্ধ	282 নাম : বাবুল ডেকা পিতাৰ নাম: ৰামেশ্বৰ ডেকা ঘৰ নং : ৭৩ বয়স : 55 লিঙ্গ : পুৰুষ	JSV1497194 ফটো উপলব্ধ
283 নাম : দিপালী ডেকা স্বামীৰ নাম: বাবুল ডেকা ঘৰ নং : ৭৩ বয়স : 50 লিঙ্গ : মহিলা	JSV1497207 ফটো উপলব্ধ	284 নাম : প্ৰসেনজিত ডেকা পিতাৰ নাম: বাবুল ডেকা ঘৰ নং : ৭৩ বয়স : 33 লিঙ্গ : পুৰুষ	JSV1497183 ফটো উপলব্ধ	285 নাম : সংগীতা দাস ডেকা স্বামীৰ নাম: প্ৰসেনজিত ডেকা ঘৰ নং : ৭৩ বয়স : 31 লিঙ্গ : মহিলা	JSV0357707 ফটো উপলব্ধ
286 নাম : প্ৰিয়ৰাম চাবুকধৰা পিতাৰ নাম: পদ্মধৰ চাবুক ধৰা ঘৰ নং : ৭৫ বয়স : 65 লিঙ্গ : পুৰুষ	JSV1497218 ফটো উপলব্ধ	287 নাম : ৰিতু চাবুক ধৰা স্বামীৰ নাম: প্ৰিয়ৰাম চাবুক ধৰা ঘৰ নং : ৭৫ বয়স : 50 লিঙ্গ : মহিলা	JSV1497229 ফটো উপলব্ধ	288 নাম : তৰঙ্গ চাবুকধৰা পিতাৰ নাম: প্ৰিয়ৰাম চাবুকধৰা ঘৰ নং : ৭৫ বয়স : 29 লিঙ্গ : পুৰুষ	JSV0148239 ফটো উপলব্ধ
289 নাম : দীপজ্যোতি চাবুকধৰা পিতাৰ নাম: প্ৰিয়ৰাম চাবুকধৰা ঘৰ নং : ৭৫ বয়স : 27 লিঙ্গ : পুৰুষ	JSV0234112 ফটো উপলব্ধ	290 নাম : পিতাম্বৰ কাকতি পিতাৰ নাম: বিনন্দ কাকতি ঘৰ নং : ৭৬ বয়স : 65 লিঙ্গ : পুৰুষ	JSV1497230 ফটো উপলব্ধ	291 নাম : সৰলা কাকতি স্বামীৰ নাম: পিতাম্বৰ কাকতি ঘৰ নং : ৭৬ বয়স : 55 লিঙ্গ : মহিলা	JSV1497241 ফটো উপলব্ধ
292 নাম : বাবুল কাকতি পিতাৰ নাম: পিতাম্বৰ কাকতি ঘৰ নং : ৭৬ বয়স : 42 লিঙ্গ : পুৰুষ	JSV1497252 ফটো উপলব্ধ	293 নাম : দিপক কাকতি পিতাৰ নাম: পিতাম্বৰ কাকতি ঘৰ নং : ৭৬ বয়স : 40 লিঙ্গ : পুৰুষ	JSV1497263 ফটো উপলব্ধ	294 নাম : মৃদলা ডেকা কাকতী স্বামীৰ নাম: বাবুল কাকতি ঘৰ নং : ৭৬ বয়স : 30 লিঙ্গ : মহিলা	JSV0148775 ফটো উপলব্ধ
295 নাম : শশী ডেকা স্বামীৰ নাম: মহিম ডেকা ঘৰ নং : ৭৭ বয়স : 62 লিঙ্গ : মহিলা	JSV1497296 ফটো উপলব্ধ	296 নাম : দিপেন ডেকা পিতাৰ নাম: মহিম ডেকা ঘৰ নং : ৭৭ বয়স : 43 লিঙ্গ : পুৰুষ	JSV1497309 ফটো উপলব্ধ	297 নাম : নৃপেন ডেকা পিতাৰ নাম: মহিম ডেকা ঘৰ নং : ৭৭ বয়স : 39 লিঙ্গ : পুৰুষ	JSV1497321 ফটো উপলব্ধ
298 নাম : গৌৰি মহন্ত ডেকা স্বামীৰ নাম: নৃপেন ডেকা ঘৰ নং : ৭৭ বয়স : 34 লিঙ্গ : মহিলা	JSV0604959 ফটো উপলব্ধ	299 নাম : ৰূপা ডেকা স্বামীৰ নাম: দ্বীপেন ডেকা ঘৰ নং : ৭৭ বয়স : 31 লিঙ্গ : মহিলা	JSV0126391 ফটো উপলব্ধ	300 নাম : ৰতন ডেকা পিতাৰ নাম: গনেশ ডেকা ঘৰ নং : ৭৮ বয়স : 50 লিঙ্গ : পুৰুষ	JSV1497343 ফটো উপলব্ধ



301 নাম : দেৱযানী ডেকা স্বামীৰ নাম: ৰতন ডেকা ঘৰ নং : ৭৮ বয়স : 45 লিঙ্গ : মহিলা	JSV1497365 ফটো উপলব্ধ	302 নাম : শংকৰ ডেকা পিতাৰ নাম: গনেশ ডেকা ঘৰ নং : ৭৮ বয়স : 45 লিঙ্গ : পুৰুষ	JSV1497354 ফটো উপলব্ধ	303 নাম : পপী শইকীয়া ডেকা স্বামীৰ নাম: শংকৰ ডেকা ঘৰ নং : ৭৮ বয়স : 31 লিঙ্গ : মহিলা	JSV0518142 ফটো উপলব্ধ
304 নাম : প্ৰীতি ডেকা পিতাৰ নাম: ৰতন ডেকা ঘৰ নং : ৭৮ বয়স : 24 লিঙ্গ : মহিলা	JSV0563205 ফটো উপলব্ধ	# 305 নাম : অৰ্পনা ডেকা পিতাৰ নাম: ৰতন ডেকা ঘৰ নং : ৭৮ বয়স : 22 লিঙ্গ : মহিলা	JSV0407205 ফটো উপলব্ধ	306 নাম : মাধব ডেকা পিতাৰ নাম: গনেশ ডেকা ঘৰ নং : ৭৮ ক বয়স : 46 লিঙ্গ : পুৰুষ	JSV1497376 ফটো উপলব্ধ
307 নাম : জোন ডেকা স্বামীৰ নাম: মাধব ডেকা ঘৰ নং : ৭৮ বয়স : 42 লিঙ্গ : মহিলা	JSV1497387 ফটো উপলব্ধ	# 308 নাম : প্ৰিয়ান্বী ডেকা পিতাৰ নাম: প্ৰবীন ডেকা ঘৰ নং : 79ক বয়স : 24 লিঙ্গ : মহিলা	JSV0603423 ফটো উপলব্ধ	309 নাম : বৰ্ণালী ডেকা পিতাৰ নাম: মাধব ডেকা ঘৰ নং : ৭৮ বয়স : 21 লিঙ্গ : মহিলা	JSV7764921 ফটো উপলব্ধ
310 নাম : নিহাৰ ডেকা মাতৃৰ নাম: জোন ডেকা ঘৰ নং : ৭৮ ক বয়স : 19 লিঙ্গ : মহিলা	OHK0128595 ফটো উপলব্ধ	311 নাম : প্ৰদীপ ডেকা পিতাৰ নাম: হৰেকৃষ্ণ ডেকা ঘৰ নং : ৭৯ বয়স : 61 লিঙ্গ : পুৰুষ	JSV1497401 ফটো উপলব্ধ	312 নাম : ৰঞ্জু ডেকা স্বামীৰ নাম: প্ৰদীপ ডেকা ঘৰ নং : ৭৯ বয়স : 50 লিঙ্গ : মহিলা	JSV1497412 ফটো উপলব্ধ
313 নাম : প্ৰাচুৰ্য্য ডেকা পিতাৰ নাম: প্ৰদীপ ডেকা ঘৰ নং : ৭৯ বয়স : 38 লিঙ্গ : পুৰুষ	JSV1497423 ফটো উপলব্ধ	# 314 নাম : প্ৰবীন ডেকা পিতাৰ নাম: হৰেকৃষ্ণ ডেকা ঘৰ নং : 79ক বয়স : 52 লিঙ্গ : পুৰুষ	JSV1497445 ফটো উপলব্ধ	315 নাম : ৰুমি ডেকা স্বামীৰ নাম: প্ৰবীন ডেকা ঘৰ নং : ৭৯ক বয়স : 48 লিঙ্গ : মহিলা	JSV1497456 ফটো উপলব্ধ
316 নাম : হৰেন ডেকা পিতাৰ নাম: থানেশ্বৰ ডেকা ঘৰ নং : ৮০ বয়স : 80 লিঙ্গ : পুৰুষ	JSV1497467 ফটো উপলব্ধ	317 নাম : বিমলা ডেকা স্বামীৰ নাম: হৰেন ডেকা ঘৰ নং : ৮০ বয়স : 65 লিঙ্গ : মহিলা	JSV1497478 ফটো উপলব্ধ	318 নাম : মনিৰাম ডেকা পিতাৰ নাম: হৰেন ডেকা ঘৰ নং : ৮০ বয়স : 50 লিঙ্গ : পুৰুষ	JSV1497489 ফটো উপলব্ধ
319 নাম : মিনাক্ষি ডেকা স্বামীৰ নাম: মনিৰাম ডেকা ঘৰ নং : ৮০ বয়স : 48 লিঙ্গ : মহিলা	JSV1497490 ফটো উপলব্ধ	320 নাম : ৰঞ্জিত ডেকা পিতাৰ নাম: হৰেন ডেকা ঘৰ নং : ৮০ বয়স : 46 লিঙ্গ : পুৰুষ	JSV1497503 ফটো উপলব্ধ	321 নাম : মিনা ডেকা পিতাৰ নাম: হৰেন ডেকা ঘৰ নং : ৮০ বয়স : 38 লিঙ্গ : মহিলা	JSV1497536 ফটো উপলব্ধ
322 নাম : অংগনা ডেকা পিতাৰ নাম: ৰঞ্জিত ডেকা ঘৰ নং : ৮০ বয়স : 24 লিঙ্গ : মহিলা	JSV0603373 ফটো উপলব্ধ	323 নাম : মিঠৰাজ ডেকা পিতাৰ নাম: মণিৰাম ডেকা ঘৰ নং : ৮০ বয়স : 22 লিঙ্গ : পুৰুষ	JSV0407239 ফটো উপলব্ধ	324 নাম : হিমাংগিনী ডেকা পিতাৰ নাম: মনিৰাম ডেকা ঘৰ নং : 80 বয়স : 20 লিঙ্গ : মহিলা	OHK0030304 ফটো উপলব্ধ
325 নাম : অংশুমান ডেকা পিতাৰ নাম: ৰঞ্জিত ডেকা ঘৰ নং : ৮০ বয়স : 20 লিঙ্গ : পুৰুষ	OHK0060665 ফটো উপলব্ধ	326 নাম : নিৰু গগৈ স্বামীৰ নাম: ভবেন গগৈ ঘৰ নং : ৮১ বয়স : 69 লিঙ্গ : মহিলা	JSV1497558 ফটো উপলব্ধ	327 নাম : ৰাজু গগৈ পিতাৰ নাম: ভবেন গগৈ ঘৰ নং : ৮১ বয়স : 49 লিঙ্গ : পুৰুষ	JSV1497569 ফটো উপলব্ধ
328 নাম : পৰবী গগৈ স্বামীৰ নাম: ৰাজু গগৈ ঘৰ নং : ৮১ বয়স : 47 লিঙ্গ : মহিলা	JSV1497570 ফটো উপলব্ধ	329 নাম : ৰিতু গগৈ পিতাৰ নাম: ভবেন গগৈ ঘৰ নং : ৮১ বয়স : 47 লিঙ্গ : পুৰুষ	JSV1497581 ফটো উপলব্ধ	330 নাম : মালবিকা গগৈ স্বামীৰ নাম: ৰিতু গগৈ ঘৰ নং : ৮১ বয়স : 46 লিঙ্গ : মহিলা	JSV1497592 ফটো উপলব্ধ



331 নাম : দিপাংকৰ গগৈ পিতাৰ নাম: ভবেশ গগৈ ঘৰ নং : ৮১ বয়স : 45 লিঙ্গ : পুৰুষ	JSV1497605 ফটো উপলব্ধ	332 নাম : অংকৰজ্যোতি গগৈ পিতাৰ নাম: ভবেশ গগৈ ঘৰ নং : ৮১ বয়স : 41 লিঙ্গ : পুৰুষ	JSV1497627 ফটো উপলব্ধ	333 নাম : পাৰ্বতী গগৈ স্বামীৰ নাম: দিপাংকৰ গগৈ ঘৰ নং : 81 বয়স : 34 লিঙ্গ : মহিলা	KZL0201632 ফটো উপলব্ধ
334 নাম : ডিম্পী ফুকন গগৈ স্বামীৰ নাম: অক্ষয় জ্যোতি গগৈ ঘৰ নং : ৮১ বয়স : 26 লিঙ্গ : মহিলা	JSV1190065 ফটো উপলব্ধ	335 নাম : ফিৰজিত গগৈ পিতাৰ নাম: বিতু গগৈ ঘৰ নং : ৮১ বয়স : 23 লিঙ্গ : পুৰুষ	JSV0398982 ফটো উপলব্ধ	336 নাম : অক্ষয় দত্ত পিতাৰ নাম: পৰশুৰাম দত্ত ঘৰ নং : ৮২ বয়স : 65 লিঙ্গ : পুৰুষ	JSV1497650 ফটো উপলব্ধ
337 নাম : প্ৰতিমা দত্ত পিতাৰ নাম: পৰশুৰাম দত্ত ঘৰ নং : ৮২ বয়স : 60 লিঙ্গ : মহিলা	JSV1497672 ফটো উপলব্ধ	338 নাম : ভূপেন দত্ত পিতাৰ নাম: পৰশুৰাম দত্ত ঘৰ নং : ৮২ বয়স : 58 লিঙ্গ : পুৰুষ	JSV1497683 ফটো উপলব্ধ	339 নাম : দিপালী দত্ত স্বামীৰ নাম: অক্ষয় দত্ত ঘৰ নং : ৮২ বয়স : 55 লিঙ্গ : মহিলা	JSV1497661 ফটো উপলব্ধ
340 নাম : অজন্তা দত্ত স্বামীৰ নাম: ভূপেন দত্ত ঘৰ নং : ৮২ বয়স : 52 লিঙ্গ : মহিলা	JSV1497694 ফটো উপলব্ধ	341 নাম : উতপল দত্ত পিতাৰ নাম: অক্ষয় দত্ত ঘৰ নং : ৮২ বয়স : 38 লিঙ্গ : পুৰুষ	JSV1497718 ফটো উপলব্ধ	342 নাম : গুণজিত দত্ত পিতাৰ নাম: অক্ষয় দত্ত ঘৰ নং : ৮২ বয়স : 31 লিঙ্গ : পুৰুষ	JSV1779766 ফটো উপলব্ধ
343 নাম : দ্বীপন দত্ত পিতাৰ নাম: ভূপেন দত্ত ঘৰ নং : ৮২ বয়স : 30 লিঙ্গ : পুৰুষ	JSV0107995 ফটো উপলব্ধ	344 নাম : জ্যোতিকা কোঁৱৰ দত্ত স্বামীৰ নাম: গুণজিত দত্ত ঘৰ নং : ৮২ বয়স : 29 লিঙ্গ : মহিলা	JSV0108118 ফটো উপলব্ধ	345 নাম : বিশ্বজিত দত্ত পিতাৰ নাম: ভূপেন দত্ত ঘৰ নং : ৮২ বয়স : 26 লিঙ্গ : পুৰুষ	JSV0323170 ফটো উপলব্ধ
346 নাম : ললিতা গগৈ স্বামীৰ নাম: বলোৰাম গগৈ ঘৰ নং : ৮৫ বয়স : 65 লিঙ্গ : মহিলা	JSV1497763 ফটো উপলব্ধ	347 নাম : লারণ্য গগৈ পিতাৰ নাম: বলোৰাম গগৈ ঘৰ নং : ৮৫ বয়স : 45 লিঙ্গ : মহিলা	JSV1497774 ফটো উপলব্ধ	348 নাম : জয়ন্তী গগৈ স্বামীৰ নাম: নিত্যানন্দ গগৈ ঘৰ নং : ৮৫ বয়স : 44 লিঙ্গ : মহিলা	JSV1497809 ফটো উপলব্ধ
349 নাম : নিত্যানন্দ গগৈ পিতাৰ নাম: বলোৰাম গগৈ ঘৰ নং : ৮৫ বয়স : 42 লিঙ্গ : পুৰুষ	JSV1497785 ফটো উপলব্ধ	350 নাম : বাবুল মুড়া পিতাৰ নাম: বাৰ্জেন মুড়া ঘৰ নং : ৮৬ বয়স : 38 লিঙ্গ : পুৰুষ	JSV1497843 ফটো উপলব্ধ	351 নাম : জোনালী মুড়া স্বামীৰ নাম: বাবুল মুড়া ঘৰ নং : ৮৬ বয়স : 32 লিঙ্গ : মহিলা	JSV0313916 ফটো উপলব্ধ
352 নাম : পুন মুড়া পিতাৰ নাম: ধনু মুড়া ঘৰ নং : ৮৬ক বয়স : 45 লিঙ্গ : পুৰুষ	JSV1497854 ফটো উপলব্ধ	353 নাম : বিকাশ বৰঠাকুৰ পিতাৰ নাম: তাৰানাথ বৰঠাকুৰ ঘৰ নং : ৮৭ বয়স : 58 লিঙ্গ : পুৰুষ	JSV1497865 ফটো উপলব্ধ	354 নাম : কুসুম বৰঠাকুৰ স্বামীৰ নাম: বিকাশী বৰঠাকুৰ ঘৰ নং : ৮৭ বয়স : 50 লিঙ্গ : মহিলা	JSV1497876 ফটো উপলব্ধ
355 নাম : জন গৰাহিত পিতাৰ নাম: সুনীল গৰাহিত ঘৰ নং : ৮৭খ বয়স : 27 লিঙ্গ : পুৰুষ	OHK0049684 ফটো উপলব্ধ	356 নাম : সঞ্জনা গৰাহিত স্বামীৰ নাম: জোন গৰাহিত ঘৰ নং : ৮৭খ বয়স : 23 লিঙ্গ : মহিলা	OHK0049593 ফটো উপলব্ধ	357 নাম : লক্ষন তাঁতি পিতাৰ নাম: দুৰ্গা তাঁতি ঘৰ নং : ৮৭ক বয়স : 32 লিঙ্গ : পুৰুষ	JSV0234542 ফটো উপলব্ধ
358 নাম : ৰাজা তাঁতি পিতাৰ নাম: দুৰ্গা তাঁতি ঘৰ নং : ৮৭ক বয়স : 31 লিঙ্গ : পুৰুষ	JSV0234591 ফটো উপলব্ধ	359 নাম : চান্দিনী তাঁতি স্বামীৰ নাম: লক্ষন তাঁতি ঘৰ নং : ৮৭ক বয়স : 31 লিঙ্গ : মহিলা	JSV0364190 ফটো উপলব্ধ	360 নাম : দুৰ্গা তাঁতি পিতাৰ নাম: ৰামচাই তাঁতি ঘৰ নং : ৮৭ক বয়স : 55 লিঙ্গ : পুৰুষ	JSV1497898 ফটো উপলব্ধ



361 নাম : দিপালী ভাঁতি স্বামীৰ নাম: দূৰ্গা ভাঁতি ঘৰ নং : ৮৭৬ বয়স : 50 লিঙ্গ : মহিলা	JSV1497901 ফটো উপলব্ধ	362 নাম : সাৰিতা গৰাইত স্বামীৰ নাম: সুনীল গৰাইত ঘৰ নং : ৮৭৬ বয়স : 39 লিঙ্গ : মহিলা	JSV1497923 ফটো উপলব্ধ	363 নাম : জাগিৰ কৰ্মকাৰ পিতাৰ নাম: নাৰায়ণ কৰ্মকাৰ ঘৰ নং : ৮৮ বয়স : 48 লিঙ্গ : পুৰুষ	JSV0542225 ফটো উপলব্ধ
364 নাম : বীতা কৰ্মকাৰ স্বামীৰ নাম: জাগিৰ কৰ্মকাৰ ঘৰ নং : ৮৮ বয়স : 28 লিঙ্গ : মহিলা	JSV0542217 ফটো উপলব্ধ	365 নাম : বাজেশ গৰাইত পিতাৰ নাম: বামেশ্বৰ গৰাইত ঘৰ নং : ৯০ বয়স : 46 লিঙ্গ : পুৰুষ	JSV1497934 ফটো উপলব্ধ	366 নাম : মেৰি গৰাইত স্বামীৰ নাম: বাজেশ গৰাইত ঘৰ নং : ৯০ বয়স : 44 লিঙ্গ : মহিলা	JSV0518126 ফটো উপলব্ধ
367 নাম : তনজা গৰাইত স্বামীৰ নাম: বাজেশ গৰাইত ঘৰ নং : ৯০ বয়স : 42 লিঙ্গ : মহিলা	JSV1497945 ফটো উপলব্ধ	368 নাম : ভীম গৰাইত পিতাৰ নাম: বামেশ্বৰ গৰাইত ঘৰ নং : ৯০ বয়স : 39 লিঙ্গ : পুৰুষ	JSV1497956 ফটো উপলব্ধ	369 নাম : লীলাবতী গৰাইত স্বামীৰ নাম: ভীম গৰাইত ঘৰ নং : ৯০ বয়স : 37 লিঙ্গ : মহিলা	JSV1497967 ফটো উপলব্ধ
370 নাম : সঞ্জয় গৰাইত পিতাৰ নাম: বাজেশ গৰাইত ঘৰ নং : ৯০ বয়স : 28 লিঙ্গ : পুৰুষ	JSV0467472 ফটো উপলব্ধ	371 নাম : নিৰ্মলা তামাং স্বামীৰ নাম: বীৰ বাহাদুৰ তামাং ঘৰ নং : ৯২ বয়স : 59 লিঙ্গ : মহিলা	JSV1497989 ফটো উপলব্ধ	372 নাম : লিৰিলু তামাং পিতাৰ নাম: বীৰ বাহাদুৰ তামাং ঘৰ নং : ৯২ বয়স : 30 লিঙ্গ : মহিলা	JSV0318147 ফটো উপলব্ধ
373 নাম : পদম তামাং পিতাৰ নাম: বীৰ বাহাদুৰ তামাং ঘৰ নং : ৯২ বয়স : 25 লিঙ্গ : পুৰুষ	JSV0301572 ফটো উপলব্ধ	374 নাম : তৰালী তামাং পিতাৰ নাম: বীৰবাহাদুৰ তামাং ঘৰ নং : 92 বয়স : 20 লিঙ্গ : মহিলা	OHK0007088 ফটো উপলব্ধ	375 নাম : কামে তামাং পিতাৰ নাম: গৌন্ডে তামাং ঘৰ নং : ৯৩ বয়স : 25 লিঙ্গ : পুৰুষ	JSV7794340 ফটো উপলব্ধ
376 নাম : প্ৰবীণ তামাং অন্যান্য: কামে তামাং ঘৰ নং : ৯৩ বয়স : 19 লিঙ্গ : পুৰুষ	OHK0126920 ফটো উপলব্ধ	377 নাম : গনেশ ডেকা পিতাৰ নাম: হৰেকৃষ্ণ ডেকা ঘৰ নং : ৯৪ বয়স : 50 লিঙ্গ : পুৰুষ	JSV1498040 ফটো উপলব্ধ	378 নাম : মামনী ডেকা স্বামীৰ নাম: গনেশ ডেকা ঘৰ নং : ৯৪ বয়স : 42 লিঙ্গ : মহিলা	JSV1498051 ফটো উপলব্ধ
379 নাম : প্ৰিয়ংকা ডেকা পিতাৰ নাম: গণেশ ডেকা ঘৰ নং : ৯৪ বয়স : 24 লিঙ্গ : মহিলা	JSV0561449 ফটো উপলব্ধ	380 নাম : বমেশ ডেকা পিতাৰ নাম: হৰেকৃষ্ণ ডেকা ঘৰ নং : ৯৬ বয়স : 65 লিঙ্গ : পুৰুষ	JSV1498028 ফটো উপলব্ধ	381 নাম : বীনা ডেকা স্বামীৰ নাম: বমেশ ডেকা ঘৰ নং : ৯৬ বয়স : 58 লিঙ্গ : মহিলা	JSV1498039 ফটো উপলব্ধ
382 নাম : প্ৰাঞ্জল ডেকা পিতাৰ নাম: বমেশ ডেকা ঘৰ নং : ৯৬ বয়স : 42 লিঙ্গ : পুৰুষ	JSV1498073 ফটো উপলব্ধ	383 নাম : মেঘালী ডেকা স্বামীৰ নাম: প্ৰাঞ্জল ডেকা ঘৰ নং : ৯৬ বয়স : 32 লিঙ্গ : মহিলা	JSV7764988 ফটো উপলব্ধ	384 নাম : জিতেন বাউৰী পিতাৰ নাম: গণেশ বাউৰী ঘৰ নং : ৯৭ বয়স : 42 লিঙ্গ : পুৰুষ	JSV1498108 ফটো উপলব্ধ
385 নাম : ববিন বাউৰী পিতাৰ নাম: গনেশ বাউৰী ঘৰ নং : ৯৭ বয়স : 40 লিঙ্গ : পুৰুষ	JSV1498120 ফটো উপলব্ধ	386 নাম : প্ৰমিলা বাউৰী স্বামীৰ নাম: জিতেন বাউৰী ঘৰ নং : ৯৭ বয়স : 38 লিঙ্গ : মহিলা	JSV1498119 ফটো উপলব্ধ	387 নাম : লিলা বাউৰী স্বামীৰ নাম: ববিন বাউৰী ঘৰ নং : ৯৭ বয়স : 35 লিঙ্গ : মহিলা	JSV0394494 ফটো উপলব্ধ
388 নাম : বীনা খাড়িয়া স্বামীৰ নাম: মুনু খাড়িয়া ঘৰ নং : ৯৮ বয়স : 65 লিঙ্গ : মহিলা	JSV1498175 ফটো উপলব্ধ	# 389 নাম : বমেশ খাড়িয়া পিতাৰ নাম: মুনু খাড়িয়া ঘৰ নং : ৯৮ বয়স : 39 লিঙ্গ : পুৰুষ	JSV1498186 ফটো উপলব্ধ	390 নাম : মুনীয়া খাড়িয়া স্বামীৰ নাম: চুকা খাড়িয়া ঘৰ নং : ৯৮ বয়স : 34 লিঙ্গ : মহিলা	JSV0320358 ফটো উপলব্ধ



# 391 নাম : জানকী খাড়া স্বামীৰ নাম : বমেশ খাড়া ঘৰ নং : ৯৮ ক বয়স : 33 লিঙ্গ : মহিলা	JSV0165407 ফটো উপলব্ধ	392 নাম : বাম প্ৰসাদ ৰাওত পিতাৰ নাম : বাম ধাৰী ৰাওত ঘৰ নং : ৯৯ বয়স : 83 লিঙ্গ : পুৰুষ	JSV1498197 ফটো উপলব্ধ	393 নাম : তাৰা দেবী ৰাওত স্বামীৰ নাম : বাম প্ৰসাদ ৰাওত ঘৰ নং : ৯৯ বয়স : 70 লিঙ্গ : মহিলা	JSV1498200 ফটো উপলব্ধ
394 নাম : সুৰেশ ৰাওত পিতাৰ নাম : বাম প্ৰসাদ ৰাওত ঘৰ নং : ৯৯ বয়স : 46 লিঙ্গ : পুৰুষ	JSV1498211 ফটো উপলব্ধ	S 395 নাম : নিলম দেবী ৰাওত স্বামীৰ নাম : সুৰেশ ৰাওত ঘৰ নং : ৯৯ বয়স : 42 লিঙ্গ : মহিলা	JSV1498233 ফটো উপলব্ধ	396 নাম : ববিতা ৰাউত পিতাৰ নাম : বাম প্ৰসাদ ৰাউত ঘৰ নং : ৯৯ বয়স : 42 লিঙ্গ : মহিলা	JSV1498222 ফটো উপলব্ধ
397 নাম : প্ৰিয়া ৰাওত পিতাৰ নাম : বাম প্ৰসাদ ৰাউত ঘৰ নং : ৯৯ বয়স : 42 লিঙ্গ : মহিলা	JSV1498244 ফটো উপলব্ধ	398 নাম : পূজা ৰাওত পিতাৰ নাম : বাম প্ৰসাদ ৰাওত ঘৰ নং : ৯৯ বয়স : 38 লিঙ্গ : মহিলা	JSV1498266 ফটো উপলব্ধ	399 নাম : বিবেক কুমাৰ ৰাউত পিতাৰ নাম : সুৰেশ ৰাউত ঘৰ নং : ৯৯ বয়স : 25 লিঙ্গ : পুৰুষ	JSV0563304 ফটো উপলব্ধ
400 নাম : অভিষেক কুমাৰ ৰাউত পিতাৰ নাম : সুৰেশ ৰাউত ঘৰ নং : ৯৯ বয়স : 21 লিঙ্গ : পুৰুষ	JSV7793631 ফটো উপলব্ধ	401 নাম : হিমেশ কুমাৰ ৰাউত পিতাৰ নাম : সুৰেশ ৰাউত ঘৰ নং : 99 বয়স : 19 লিঙ্গ : পুৰুষ	OHK0110908 ফটো উপলব্ধ	402 নাম : অৰুনা গোৱালা স্বামীৰ নাম : বচন গোৱালা ঘৰ নং : 99ক বয়স : 35 লিঙ্গ : মহিলা	OHK0037168 ফটো উপলব্ধ
403 নাম : মানৱ গোৱালা পিতাৰ নাম : সকাল গোৱালা ঘৰ নং : 99ক বয়স : 22 লিঙ্গ : পুৰুষ	OHK0099853 ফটো উপলব্ধ	404 নাম : ৰতন গোৱালা পিতাৰ নাম : বাণী গোৱালা ঘৰ নং : ৯৯ক বয়স : 65 লিঙ্গ : পুৰুষ	JSV1498277 ফটো উপলব্ধ	405 নাম : বুদ্ধিনী গোৱালা স্বামীৰ নাম : ৰতন গোৱালা ঘৰ নং : ৯৯ক বয়স : 60 লিঙ্গ : মহিলা	JSV1498288 ফটো উপলব্ধ
406 নাম : বচন গোৱালা পিতাৰ নাম : ৰতন গোৱালা ঘৰ নং : ৯৯ক বয়স : 43 লিঙ্গ : পুৰুষ	JSV1498313 ফটো উপলব্ধ	407 নাম : লিলিমা গোৱালা স্বামীৰ নাম : চাকাল গোৱালা ঘৰ নং : ৯৯ক বয়স : 40 লিঙ্গ : মহিলা	JSV1498302 ফটো উপলব্ধ	408 নাম : বিৰেন তালুকদাৰ পিতাৰ নাম : বিশ্বনাথ তালুকদাৰ ঘৰ নং : ১০০ বয়স : 67 লিঙ্গ : পুৰুষ	JSV1498346 ফটো উপলব্ধ
409 নাম : পদ্মা তালুকদাৰ স্বামীৰ নাম : বিৰেন তালুকদাৰ ঘৰ নং : ১০০ বয়স : 60 লিঙ্গ : মহিলা	JSV1498357 ফটো উপলব্ধ	410 নাম : চিত্ৰ তালুকদাৰ পিতাৰ নাম : বিৰেন তালুকদাৰ ঘৰ নং : ১০০ বয়স : 38 লিঙ্গ : পুৰুষ	JSV1498368 ফটো উপলব্ধ	411 নাম : প্ৰশান্ত তালুকদাৰ পিতাৰ নাম : বিৰেন তালুকদাৰ ঘৰ নং : ১০০ বয়স : 32 লিঙ্গ : পুৰুষ	JSV1498379 ফটো উপলব্ধ
412 নাম : বৰ্ণালী বৰুৱা তালুকদাৰ স্বামীৰ নাম : চিত্ৰ তালুকদাৰ ঘৰ নং : ১০০ বয়স : 27 লিঙ্গ : মহিলা	JSV0563247 ফটো উপলব্ধ	413 নাম : বামপ্ৰৱেশ ৰাউত পিতাৰ নাম : শিবধাৰী ৰাউত ঘৰ নং : ১০১ বয়স : 55 লিঙ্গ : পুৰুষ	JSV1498391 ফটো উপলব্ধ	414 নাম : সাবিত্ৰী ৰাউত স্বামীৰ নাম : বামপ্ৰৱেশ ৰাউত ঘৰ নং : ১০১ বয়স : 54 লিঙ্গ : মহিলা	JSV1498404 ফটো উপলব্ধ
415 নাম : মোকেশ ৰাউত পিতাৰ নাম : বামপ্ৰভাষ ৰাউত ঘৰ নং : ১০১ বয়স : 30 লিঙ্গ : পুৰুষ	JSV0249755 ফটো উপলব্ধ	416 নাম : নেহা ৰাউত পিতাৰ নাম : বাম প্ৰৱেশ ৰাউত ঘৰ নং : ১০১ বয়স : 26 লিঙ্গ : মহিলা	JSV0518068 ফটো উপলব্ধ	417 নাম : শংকৰ দাস পিতাৰ নাম : ভগৱান দাস ঘৰ নং : ১০২ বয়স : 61 লিঙ্গ : পুৰুষ	JSV1498437 ফটো উপলব্ধ
418 নাম : ৰেন দেবী দাস স্বামীৰ নাম : শংকৰ দাস ঘৰ নং : ১০২ বয়স : 57 লিঙ্গ : মহিলা	JSV1498448 ফটো উপলব্ধ	419 নাম : অনিল দাস পিতাৰ নাম : ভগৱান দাস ঘৰ নং : ১০২ বয়স : 49 লিঙ্গ : পুৰুষ	JSV1498459 ফটো উপলব্ধ	420 নাম : সুমিত্ৰা দেৱী দাস স্বামীৰ নাম : অনিল দাস ঘৰ নং : ১০২ বয়স : 44 লিঙ্গ : মহিলা	JSV1498460 ফটো উপলব্ধ



421 নাম : অৰ্জুন দাস পিতাৰ নাম: শংকৰ দাস ঘৰ নং : ১০২ বয়স : 29 লিঙ্গ : পুৰুষ	JSV1503782 ফটো উপলব্ধ	422 নাম : অৰুন দাস পিতাৰ নাম: শংকৰ দাস ঘৰ নং : ১০২ বয়স : 28 লিঙ্গ : পুৰুষ	JSV0234880 ফটো উপলব্ধ	423 নাম : শ্ৰবণ দাস পিতাৰ নাম: অনীল দাস ঘৰ নং : ১০২ বয়স : 27 লিঙ্গ : পুৰুষ	JSV0269241 ফটো উপলব্ধ
424 নাম : বিষ্ণু দাস পিতাৰ নাম: অনীল দাস ঘৰ নং : ১০২ বয়স : 21 লিঙ্গ : পুৰুষ	OHK0039230 ফটো উপলব্ধ	425 নাম : মুন্স্কান দাস পিতাৰ নাম: অনীল দাস ঘৰ নং : 102 বয়স : 20 লিঙ্গ : মহিলা	OHK0073502 ফটো উপলব্ধ	426 নাম : লালবাবু মুদী পিতাৰ নাম: জগীনাথ মুদী ঘৰ নং : ১০৩ বয়স : 60 লিঙ্গ : পুৰুষ	JSV1498471 ফটো উপলব্ধ
427 নাম : টিটু খাড়ািয়া পিতাৰ নাম: কোৰা খাড়ািয়া ঘৰ নং : ১০৫ বয়স : 42 লিঙ্গ : পুৰুষ	JSV1498517 ফটো উপলব্ধ	428 নাম : বিতা খাড়ািয়া স্বামীৰ নাম: টিটু খাড়ািয়া ঘৰ নং : ১০৫ বয়স : 41 লিঙ্গ : মহিলা	JSV7756117 ফটো উপলব্ধ	429 নাম : লক্ষীমণি খাড়ািয়া পিতাৰ নাম: কোৰা খাড়ািয়া ঘৰ নং : ১০৫ বয়স : 38 লিঙ্গ : মহিলা	JSV1498528 ফটো উপলব্ধ
430 নাম : কান্ত খাড়ািয়া পিতাৰ নাম: কোৰা খাড়ািয়া ঘৰ নং : ১০৫ বয়স : 26 লিঙ্গ : পুৰুষ	JSV0394510 ফটো উপলব্ধ	431 নাম : মিলি খাৰিয়া পিতাৰ নাম: কোৰা খাৰিয়া ঘৰ নং : ১০৫ বয়স : 24 লিঙ্গ : মহিলা	JSV0597476 ফটো উপলব্ধ	432 নাম : বিছু খাড়ািয়া পিতাৰ নাম: নাৰু খাড়ািয়া ঘৰ নং : ১০৬ বয়স : 45 লিঙ্গ : পুৰুষ	JSV1498562 ফটো উপলব্ধ
433 নাম : চমাৰী খাড়ািয়া স্বামীৰ নাম: বুধু খাড়ািয়া ঘৰ নং : ১০৮ বয়স : 65 লিঙ্গ : মহিলা	JSV1498619 ফটো উপলব্ধ	E 434 নাম : গলধু খাড়ািয়া পিতাৰ নাম: বুধু খাড়ািয়া ঘৰ নং : ১০৮ বয়স : 42 লিঙ্গ : পুৰুষ	JSV1498620 ফটো উপলব্ধ	435 নাম : মিন খাড়ািয়া পিতাৰ নাম: বুধু খাড়ািয়া ঘৰ নং : ১০৮ বয়স : 33 লিঙ্গ : মহিলা	JSV0210047 ফটো উপলব্ধ
436 নাম : বিৰচমনি খাড়ািয়া স্বামীৰ নাম: গলধু খাড়ািয়া ঘৰ নং : ১০৮ বয়স : 29 লিঙ্গ : মহিলা	JSV0126342 ফটো উপলব্ধ	437 নাম : বাবা খাড়ািয়া পিতাৰ নাম: বুধু খাড়ািয়া ঘৰ নং : ১০৮ বয়স : 27 লিঙ্গ : পুৰুষ	JSV0210237 ফটো উপলব্ধ	438 নাম : বাৰ্জেন খাড়ািয়া পিতাৰ নাম: থুংৰু খাড়ািয়া ঘৰ নং : ১০৯ বয়স : 55 লিঙ্গ : পুৰুষ	JSV1498642 ফটো উপলব্ধ
439 নাম : চমাৰী খাড়ািয়া স্বামীৰ নাম: বাৰ্জেন খাড়ািয়া ঘৰ নং : ১০৯ বয়স : 52 লিঙ্গ : মহিলা	JSV1498653 ফটো উপলব্ধ	440 নাম : কেপটেইন খাড়ািয়া পিতাৰ নাম: বাৰ্জেন খাড়ািয়া ঘৰ নং : ১০৯ বয়স : 30 লিঙ্গ : পুৰুষ	JSV0127712 ফটো উপলব্ধ	441 নাম : বিটু খাড়ািয়া পিতাৰ নাম: বাৰ্জেন খাড়ািয়া ঘৰ নং : ১০৯ বয়স : 28 লিঙ্গ : পুৰুষ	JSV0127621 ফটো উপলব্ধ
442 নাম : ববিতা খাৰিয়া স্বামীৰ নাম: কেণ্ডেইন খাৰিয়া ঘৰ নং : ১০৯ বয়স : 28 লিঙ্গ : মহিলা	JSV0515742 ফটো উপলব্ধ	443 নাম : চিনা খাড়ািয়া স্বামীৰ নাম: বিটু খাড়ািয়া ঘৰ নং : ১০৯ বয়স : 28 লিঙ্গ : মহিলা	JSV0563262 ফটো উপলব্ধ	444 নাম : জ্যোতিৰূপা খাড়ািয়া স্বামীৰ নাম: অনীল খাড়ািয়া ঘৰ নং : ১০৯ বয়স : 27 লিঙ্গ : মহিলা	JSV0394502 ফটো উপলব্ধ
445 নাম : অনীল খাড়ািয়া পিতাৰ নাম: বাৰ্জেন খাড়ািয়া ঘৰ নং : ১০৯ বয়স : 26 লিঙ্গ : পুৰুষ	JSV0127753 ফটো উপলব্ধ	446 নাম : চালোক কৰ্মকাৰ পিতাৰ নাম: চৰন কৰ্মকাৰ ঘৰ নং : ১১০ বয়স : 59 লিঙ্গ : পুৰুষ	JSV1498664 ফটো উপলব্ধ	447 নাম : নিতা কৰ্মকাৰ স্বামীৰ নাম: চালোক কৰ্মকাৰ ঘৰ নং : ১১০ বয়স : 50 লিঙ্গ : মহিলা	JSV1498675 ফটো উপলব্ধ
448 নাম : সুৰেশ কৰ্মকাৰ পিতাৰ নাম: চালোক কৰ্মকাৰ ঘৰ নং : ১১০ বয়স : 32 লিঙ্গ : পুৰুষ	JSV0012476 ফটো উপলব্ধ	449 নাম : জয় কৰ্মকাৰ পিতাৰ নাম: চালোক কৰ্মকাৰ ঘৰ নং : ১১০ বয়স : 30 লিঙ্গ : পুৰুষ	JSV0012609 ফটো উপলব্ধ	450 নাম : বিতা কৰ্মকাৰ স্বামীৰ নাম: পুষ্প কৰ্মকাৰ ঘৰ নং : ১১০ বয়স : 30 লিঙ্গ : মহিলা	JSV0563478 ফটো উপলব্ধ



451 নাম : চোকৰা কৰ্মকাৰ পিতাৰ নাম: চালোক কৰ্মকাৰ ঘৰ নং : ১১০ বয়স : 29 লিঙ্গ : পুৰুষ	JSV0012617 ফটো উপলব্ধ	452 নাম : পুষ্প কৰ্মকাৰ পিতাৰ নাম: চালোক কৰ্মকাৰ ঘৰ নং : 110 বয়স : 29 লিঙ্গ : পুৰুষ	JSV0012658 ফটো উপলব্ধ	453 নাম : চুনিতা কৰ্মকাৰ স্বামীৰ নাম: জয় কৰ্মকাৰ ঘৰ নং : ১১০ বয়স : 28 লিঙ্গ : মহিলা	JSV0603563 ফটো উপলব্ধ
454 নাম : লক্ষীমণি কৰ্মকাৰ স্বামীৰ নাম: সুৰেশ কৰ্মকাৰ ঘৰ নং : ১১০ বয়স : 28 লিঙ্গ : মহিলা	JSV0563494 ফটো উপলব্ধ	455 নাম : পদমী কৰ্মকাৰ স্বামীৰ নাম: চোকৰা কৰ্মকাৰ ঘৰ নং : ১১০ বয়স : 27 লিঙ্গ : মহিলা	JSV0274100 ফটো উপলব্ধ	456 নাম : কলিয়া কৰ্মকাৰ পিতাৰ নাম: সেলুক কৰ্মকাৰ ঘৰ নং : 110 বয়স : 25 লিঙ্গ : পুৰুষ	OHK0114207 ফটো উপলব্ধ
457 নাম : মাইকন কৰ্মকাৰ স্বামীৰ নাম: চৰন কৰ্মকাৰ ঘৰ নং : ১১১ বয়স : 59 লিঙ্গ : মহিলা	JSV1498697 ফটো উপলব্ধ	458 নাম : বিকি কৰ্মকাৰ পিতাৰ নাম: মহেশ কৰ্মকাৰ ঘৰ নং : ১১১ক বয়স : 23 লিঙ্গ : পুৰুষ	JSV0364034 ফটো উপলব্ধ	# 459 নাম : বাহুল কৰ্মকাৰ পিতাৰ নাম: মহেশ কৰ্মকাৰ ঘৰ নং : 111ক বয়স : 20 লিঙ্গ : পুৰুষ	OHK0007070 ফটো উপলব্ধ
# 460 নাম : মহেশ কৰ্মকাৰ পিতাৰ নাম: ভক্ৰ কৰ্মকাৰ ঘৰ নং : ১১১ক বয়স : 45 লিঙ্গ : পুৰুষ	JSV1498700 ফটো উপলব্ধ	# 461 নাম : বেখা কৰ্মকাৰ স্বামীৰ নাম: মহেশ কৰ্মকাৰ ঘৰ নং : ১১১ক বয়স : 40 লিঙ্গ : মহিলা	JSV1498711 ফটো উপলব্ধ	462 নাম : দুৰ্গেশ্বৰ মুদী পিতাৰ নাম: বাবী মুদী ঘৰ নং : ১১৩ বয়স : 50 লিঙ্গ : পুৰুষ	JSV1498722 ফটো উপলব্ধ
463 নাম : সঞ্জয় মুদী পিতাৰ নাম: দুৰ্গেশ্বৰ মুদী ঘৰ নং : ১১৩ বয়স : 26 লিঙ্গ : পুৰুষ	JSV0213017 ফটো উপলব্ধ	464 নাম : জুলি মুদী স্বামীৰ নাম: সঞ্জয় মুদী ঘৰ নং : ১১৩ বয়স : 24 লিঙ্গ : মহিলা	JSV0357590 ফটো উপলব্ধ	465 নাম : দিলীপ মুদী পিতাৰ নাম: গংগাৰাম মুদী ঘৰ নং : ১১৫ বয়স : 30 লিঙ্গ : পুৰুষ	JSV0213777 ফটো উপলব্ধ
466 নাম : মনু মুদী পিতাৰ নাম: গংগাৰাম মুদী ঘৰ নং : ১১৫ বয়স : 28 লিঙ্গ : পুৰুষ	JSV0213827 ফটো উপলব্ধ	467 নাম : দুৰ্গী মুদী স্বামীৰ নাম: মনু মুদী ঘৰ নং : 115 বয়স : 28 লিঙ্গ : মহিলা	OHK0007047 ফটো উপলব্ধ	468 নাম : জীতেন মুদী পিতাৰ নাম: গংগাৰাম মুদী ঘৰ নং : ১১৫ বয়স : 26 লিঙ্গ : পুৰুষ	JSV0213975 ফটো উপলব্ধ
# 469 নাম : বীনাপানী মুদী স্বামীৰ নাম: দিলীপ মুদী ঘৰ নং : ১১৫ বয়স : 25 লিঙ্গ : মহিলা	JSV0394486 ফটো উপলব্ধ	470 নাম : বিনীতা মুদী স্বামীৰ নাম: জীতেন মুদী ঘৰ নং : ১১৫ বয়স : 25 লিঙ্গ : মহিলা	JSV0394528 ফটো উপলব্ধ	471 নাম : মীনা খাড়িয়া স্বামীৰ নাম: নীল খাড়িয়া ঘৰ নং : ১১৮ বয়স : 46 লিঙ্গ : মহিলা	JSV1498802 ফটো উপলব্ধ
472 নাম : অনিল খাড়িয়া পিতাৰ নাম: নীল খাড়িয়া ঘৰ নং : ১১৮ বয়স : 31 লিঙ্গ : পুৰুষ	JSV0215319 ফটো উপলব্ধ	473 নাম : পুনম খাড়িয়া স্বামীৰ নাম: অনিল খাড়িয়া ঘৰ নং : ১১৮ বয়স : 25 লিঙ্গ : মহিলা	JSV0394437 ফটো উপলব্ধ	474 নাম : লাচু খাড়িয়া পিতাৰ নাম: দুৰ্লো খাড়িয়া ঘৰ নং : ১১৯ বয়স : 65 লিঙ্গ : পুৰুষ	JSV1498813 ফটো উপলব্ধ
475 নাম : বীতা বাউৰী স্বামীৰ নাম: জানু বাউৰী ঘৰ নং : ১২০ বয়স : 55 লিঙ্গ : মহিলা	JSV1498824 ফটো উপলব্ধ	476 নাম : জয়ন্ত বাউৰী পিতাৰ নাম: বানু বাউৰী ঘৰ নং : ১২০ বয়স : 32 লিঙ্গ : পুৰুষ	JSV0018218 ফটো উপলব্ধ	477 নাম : টুটুমনী বাউৰী স্বামীৰ নাম: জয়ন্ত বাউৰী ঘৰ নং : ১২০ বয়স : 31 লিঙ্গ : মহিলা	JSV0018267 ফটো উপলব্ধ
478 নাম : বীনা বাউৰী পিতাৰ নাম: জানু বাউৰী ঘৰ নং : ১২০ বয়স : 29 লিঙ্গ : মহিলা	JSV0018499 ফটো উপলব্ধ	479 নাম : হেমন্ত বাউৰী পিতাৰ নাম: জানু বাউৰী ঘৰ নং : ১২০ বয়স : 28 লিঙ্গ : পুৰুষ	JSV0018549 ফটো উপলব্ধ	480 নাম : মনটি বাউৰী পিতাৰ নাম: জানু বাউৰী ঘৰ নং : ১২০ বয়স : 27 লিঙ্গ : মহিলা	JSV0515700 ফটো উপলব্ধ



481 নাম : পূজা বাউৰী স্বামীৰ নাম : হেমন্ত বাউৰী ঘৰ নং : ১২০ বয়স : 27 লিঙ্গ : মহিলা	JSV0425165 ফটো উপলব্ধ	482 নাম : বমেন দত্ত পিতাৰ নাম : উমেশ দত্ত ঘৰ নং : ১২২ বয়স : 47 লিঙ্গ : পুৰুষ	JSV1498857 ফটো উপলব্ধ	483 নাম : অৰ্চনা দত্ত পিতাৰ নাম : উমেশ দত্ত ঘৰ নং : ১২২ বয়স : 44 লিঙ্গ : মহিলা	JSV1498868 ফটো উপলব্ধ
484 নাম : জিতু দত্ত পিতাৰ নাম : উমেশ দত্ত ঘৰ নং : ১২২ বয়স : 42 লিঙ্গ : পুৰুষ	JSV1498879 ফটো উপলব্ধ	485 নাম : বিজু কাকতি দত্ত স্বামীৰ নাম : বমেন দত্ত ঘৰ নং : ১২২ বয়স : 34 লিঙ্গ : মহিলা	JSV0019158 ফটো উপলব্ধ	486 নাম : মনিমালা বৰগোহাই চুতীয়া স্বামীৰ নাম : মিন্টু চুতীয়া ঘৰ নং : ১২২ক বয়স : 37 লিঙ্গ : মহিলা	JSV0019067 ফটো উপলব্ধ
487 নাম : হেমা চুতীয়া স্বামীৰ নাম : প্ৰবীন চুতীয়া ঘৰ নং : ১২২ক বয়স : 35 লিঙ্গ : মহিলা	JSV1503588 ফটো উপলব্ধ	488 নাম : হিমাদ্ৰী চুতীয়া পিতাৰ নাম : প্ৰবীন চুতীয়া ঘৰ নং : ১২২ক বয়স : 19 লিঙ্গ : মহিলা	OHK0127910 ফটো উপলব্ধ	489 নাম : পুহেশ্বৰী চুতীয়া স্বামীৰ নাম : জনক চুতীয়া ঘৰ নং : ১২২ক বয়স : 58 লিঙ্গ : মহিলা	JSV1498891 ফটো উপলব্ধ
490 নাম : প্ৰবীন চুতীয়া পিতাৰ নাম : জনক চুতীয়া ঘৰ নং : ১২২ক বয়স : 48 লিঙ্গ : পুৰুষ	JSV1498904 ফটো উপলব্ধ	491 নাম : মিন্টু চুতীয়া পিতাৰ নাম : জনক চুতীয়া ঘৰ নং : ১২২ক বয়স : 42 লিঙ্গ : পুৰুষ	JSV1498915 ফটো উপলব্ধ	492 নাম : ধনীৰাম ডেকা পিতাৰ নাম : শ্ৰী ৰাম ডেকা ঘৰ নং : ১২৩ বয়স : 53 লিঙ্গ : পুৰুষ	JSV1498926 ফটো উপলব্ধ
493 নাম : সন্দি দাস পিতাৰ নাম : মলৰাম দাস ঘৰ নং : ১২৩ বয়স : 50 লিঙ্গ : পুৰুষ	JSV1498948 ফটো উপলব্ধ	494 নাম : কনিকা দাস স্বামীৰ নাম : সন্দি দাস ঘৰ নং : ১২৩ বয়স : 45 লিঙ্গ : মহিলা	JSV1498959 ফটো উপলব্ধ	495 নাম : শেৰালী ডেকা স্বামীৰ নাম : ধনীৰাম ডেকা ঘৰ নং : ১২৩ বয়স : 41 লিঙ্গ : মহিলা	JSV0019547 ফটো উপলব্ধ
496 নাম : নিভা ডেকা স্বামীৰ নাম : বাবুল ডেকা ঘৰ নং : ১২৩ বয়স : 40 লিঙ্গ : মহিলা	JSV0019588 ফটো উপলব্ধ	497 নাম : বাবুল ডেকা পিতাৰ নাম : শ্ৰীৰাম ডেকা ঘৰ নং : ১২৩ বয়স : 40 লিঙ্গ : পুৰুষ	JSV1498937 ফটো উপলব্ধ	498 নাম : বিশাল দাস পিতাৰ নাম : সন্দি দাস ঘৰ নং : ১২৩ বয়স : 27 লিঙ্গ : পুৰুষ	JSV0234054 ফটো উপলব্ধ
499 নাম : বিবেক ডেকা পিতাৰ নাম : ধনীৰাম ডেকা ঘৰ নং : ১২৩ বয়স : 19 লিঙ্গ : পুৰুষ	OHK0123547 ফটো উপলব্ধ	500 নাম : দিতুল মেধী পিতাৰ নাম : নন্দেশ্বৰ মেধী ঘৰ নং : ১২৩ক বয়স : 47 লিঙ্গ : পুৰুষ	JSV1495461 ফটো উপলব্ধ	501 নাম : অনিতা মেধী পিতাৰ নাম : নন্দেশ্বৰ মেধী ঘৰ নং : ১২৩ক বয়স : 53 লিঙ্গ : মহিলা	JSV1495450 ফটো উপলব্ধ
502 নাম : মন্দিৰা মেধী স্বামীৰ নাম : দীপক মেধী ঘৰ নং : ১২৩ক বয়স : 46 লিঙ্গ : মহিলা	JSV1495449 ফটো উপলব্ধ	503 নাম : দীপশিখা মেধী পিতাৰ নাম : দীপক মেধী ঘৰ নং : ১২৩ক বয়স : 25 লিঙ্গ : মহিলা	JSV0322503 ফটো উপলব্ধ	504 নাম : পৰিস্কীৰ্ত্ত মেধী পিতাৰ নাম : দীপক মেধী ঘৰ নং : ১২৩ক বয়স : 22 লিঙ্গ : পুৰুষ	JSV0407155 ফটো উপলব্ধ
505 নাম : অমৰ নেৱাৰ পিতাৰ নাম : পূৰ্ণ বাহাদুৰ নেৱাৰ ঘৰ নং : ১২৪ বয়স : 65 লিঙ্গ : পুৰুষ	JSV1498971 ফটো উপলব্ধ	506 নাম : নন্দা নেৱাৰ স্বামীৰ নাম : অমৰ নেৱাৰ ঘৰ নং : ১২৪ বয়স : 58 লিঙ্গ : মহিলা	JSV1498982 ফটো উপলব্ধ	507 নাম : নমসিতা নেৱাৰ পিতাৰ নাম : অমৰ নেৱাৰ ঘৰ নং : ১২৪ বয়স : 30 লিঙ্গ : মহিলা	JSV1503522 ফটো উপলব্ধ
508 নাম : জিন্টি নেৱাৰ পিতাৰ নাম : অমৰ নেৱাৰ ঘৰ নং : ১২৪ বয়স : 27 লিঙ্গ : মহিলা	JSV0020487 ফটো উপলব্ধ	509 নাম : পুষ্পধৰ নেৱাৰ পিতাৰ নাম : পূৰ্ণবাহাদুৰ নেৱাৰ ঘৰ নং : ১২৫ বয়স : 66 লিঙ্গ : পুৰুষ	JSV1503442 ফটো উপলব্ধ	510 নাম : অঞ্জনা নেৱাৰ স্বামীৰ নাম : পুষ্পধৰ নেৱাৰ ঘৰ নং : ১২৫ বয়স : 57 লিঙ্গ : মহিলা	JSV1498993 ফটো উপলব্ধ



511	JSV1499010	নাম : প্ৰাঞ্জল নেৱাৰ পিতাৰ নাম: পুষ্পধৰ নেৱাৰ ঘৰ নং : ১২৫ বয়স : 35 লিঙ্গ : পুৰুষ	ফটো উপলব্ধ	512	JSV1503453	নাম : সঞ্জয় নেৱাৰ পিতাৰ নাম: পুষ্পধৰ নেৱাৰ ঘৰ নং : ১২৫ বয়স : 33 লিঙ্গ : পুৰুষ	ফটো উপলব্ধ	513	OHK0089003	নাম : পূজা নেৱাৰ স্বামীৰ নাম: প্ৰাঞ্জল নেৱাৰ ঘৰ নং : ১২৫ বয়স : 28 লিঙ্গ : মহিলা	ফটো উপলব্ধ
514	JSV1499032	নাম : ফুলকুমাৰী নেৱাৰ স্বামীৰ নাম: ৰত্নমান নেৱাৰ ঘৰ নং : ১২৬ বয়স : 65 লিঙ্গ : মহিলা	ফটো উপলব্ধ	515	JSV1499043	নাম : ৰাজ কুমাৰ নেৱাৰ পিতাৰ নাম: ৰত্নমান নেৱাৰ ঘৰ নং : ১২৬ বয়স : 38 লিঙ্গ : পুৰুষ	ফটো উপলব্ধ	516	JSV1779777	নাম : বিনিতা নেৱাৰ স্বামীৰ নাম: ৰাজকুমাৰ নেৱাৰ ঘৰ নং : ১২৬ বয়স : 30 লিঙ্গ : মহিলা	ফটো উপলব্ধ
517	JSV1499054	নাম : অমৃত ডেকা পিতাৰ নাম: হৰকান্ত ডেকা ঘৰ নং : ১২৭ বয়স : 65 লিঙ্গ : পুৰুষ	ফটো উপলব্ধ	518	JSV1499065	নাম : সুমিত্ৰা ডেকা স্বামীৰ নাম: অমৃত ডেকা ঘৰ নং : ১২৭ বয়স : 60 লিঙ্গ : মহিলা	ফটো উপলব্ধ	519	JSV1779788	নাম : মৌচুমী চেতিয়া ডেকা স্বামীৰ নাম: প্ৰনৱজ্যোতি ডেকা ঘৰ নং : ১২৭ বয়স : 32 লিঙ্গ : মহিলা	ফটো উপলব্ধ
520	JSV1503602	নাম : উতপল ডেকা পিতাৰ নাম: অমৃত ডেকা ঘৰ নং : ১২৭ বয়স : 32 লিঙ্গ : পুৰুষ	ফটো উপলব্ধ	521	JSV1503475	নাম : প্ৰণৱ ডেকা পিতাৰ নাম: অমৃত ডেকা ঘৰ নং : ১২৭ বয়স : 32 লিঙ্গ : পুৰুষ	ফটো উপলব্ধ	522	JSV1779799	নাম : ববিতা ডেকা স্বামীৰ নাম: উতপল ডেকা ঘৰ নং : ১২৭ বয়স : 30 লিঙ্গ : মহিলা	ফটো উপলব্ধ
523	JSV1499076	নাম : ভেদুৰাম ডেকা পিতাৰ নাম: হৰকান্ত ডেকা ঘৰ নং : ১২৮ বয়স : 80 লিঙ্গ : পুৰুষ	ফটো উপলব্ধ	524	JSV1499087	নাম : নিৰ্মালী ডেকা স্বামীৰ নাম: ভেদুৰাম ডেকা ঘৰ নং : ১২৮ বয়স : 70 লিঙ্গ : মহিলা	ফটো উপলব্ধ	525	JSV1499098	নাম : ববিতা ডেকা পিতাৰ নাম: ভেদুৰাম ডেকা ঘৰ নং : ১২৮ বয়স : 44 লিঙ্গ : মহিলা	ফটো উপলব্ধ
526	JSV1499101	নাম : দিপক ডেকা পিতাৰ নাম: ভেদুৰাম ডেকা ঘৰ নং : ১২৮ বয়স : 42 লিঙ্গ : পুৰুষ	ফটো উপলব্ধ	527	JSV1503613	নাম : দীপাঞ্জলী ডেকা স্বামীৰ নাম: দিপক ডেকা ঘৰ নং : ১২৮ বয়স : 41 লিঙ্গ : মহিলা	ফটো উপলব্ধ	528	JSV1499112	নাম : নব ডেকা পিতাৰ নাম: ভেদুৰাম ডেকা ঘৰ নং : ১২৮ বয়স : 40 লিঙ্গ : পুৰুষ	ফটো উপলব্ধ
529	JSV0518100	নাম : মুনালী ডেকা স্বামীৰ নাম: নৱ ডেকা ঘৰ নং : ১২৮ বয়স : 29 লিঙ্গ : মহিলা	ফটো উপলব্ধ	530	JSV0518159	নাম : জনমনি দাস স্বামীৰ নাম: ঋতু ৰাজ ডেকা ঘৰ নং : ১২৮ ক বয়স : 41 লিঙ্গ : মহিলা	ফটো উপলব্ধ	531	JSV1499123	নাম : ঋতুৰাজ ডেকা পিতাৰ নাম: ভেদুৰাম ডেকা ঘৰ নং : ১২৮ ক বয়স : 38 লিঙ্গ : পুৰুষ	ফটো উপলব্ধ
532	JSV1499145	নাম : মীৰা মজুমদাৰ স্বামীৰ নাম: নিৰঞ্জন মজুমদাৰ ঘৰ নং : ১২৯ বয়স : 55 লিঙ্গ : মহিলা	ফটো উপলব্ধ	#2 533	JSV1499167	নাম : সঞ্জীৱ মজুমদাৰ পিতাৰ নাম: নিৰঞ্জন মজুমদাৰ ঘৰ নং : ১২৯ বয়স : 32 লিঙ্গ : পুৰুষ	ফটো উপলব্ধ	534	JSV0232512	নাম : ৰাজশ্ৰী মজুমদাৰ পিতাৰ নাম: নিৰঞ্জন মজুমদাৰ ঘৰ নং : ১২৯ বয়স : 26 লিঙ্গ : মহিলা	ফটো উপলব্ধ
535	JSV1499190	নাম : জিতু দাস পিতাৰ নাম: শান্তিৰাম দাস ঘৰ নং : ১৩০ বয়স : 45 লিঙ্গ : পুৰুষ	ফটো উপলব্ধ	536	JSV1503624	নাম : সংগীতা দাস স্বামীৰ নাম: জিতু দাস ঘৰ নং : ১৩০ বয়স : 41 লিঙ্গ : মহিলা	ফটো উপলব্ধ	537	JSV7756257	নাম : মুনাল জ্যোতি দাস পিতাৰ নাম: জিতু দাস ঘৰ নং : ১৩০ বয়স : 23 লিঙ্গ : পুৰুষ	ফটো উপলব্ধ
538	JSV1499214	নাম : মনেশ্বৰ ডেকা পিতাৰ নাম: নবীন ডেকা ঘৰ নং : ১৩১ বয়স : 65 লিঙ্গ : পুৰুষ	ফটো উপলব্ধ	539	JSV1499225	নাম : লতা ডেকা স্বামীৰ নাম: মনেশ্বৰ ডেকা ঘৰ নং : ১৩১ বয়স : 63 লিঙ্গ : মহিলা	ফটো উপলব্ধ	540	JSV1499258	নাম : ভূপেন ডেকা পিতাৰ নাম: মনেশ্বৰ ডেকা ঘৰ নং : ১৩১ বয়স : 42 লিঙ্গ : পুৰুষ	ফটো উপলব্ধ



541 নাম : বুপা সন্দিকৈ ডেকা স্বামীৰ নাম: ভূপেন ডেকা ঘৰ নং : 131 বয়স : 29 লিঙ্গ : মহিলা	JSV1190057 ফটো উপলব্ধ	542 নাম : যোগেন ডেকা পিতাৰ নাম: মনেশ্বৰ ডেকা ঘৰ নং : 131 ক বয়স : 45 লিঙ্গ : পুৰুষ	JSV1499236 ফটো উপলব্ধ	543 নাম : দেবয়ানী ডেকা স্বামীৰ নাম: যোগেন ডেকা ঘৰ নং : 131 ক বয়স : 40 লিঙ্গ : মহিলা	JSV1499247 ফটো উপলব্ধ
544 নাম : গৌৰৱ ডেকা পিতাৰ নাম: যোগেন ডেকা ঘৰ নং : 131 ক বয়স : 20 লিঙ্গ : পুৰুষ	OHK0037184 ফটো উপলব্ধ	545 নাম : জয়ন্তী ডেকা স্বামীৰ নাম: কৈলাশ ডেকা ঘৰ নং : 132 বয়স : 55 লিঙ্গ : মহিলা	JSV1499281 ফটো উপলব্ধ	546 নাম : দিপাংকৰ ডেকা পিতাৰ নাম: কৈলাশ ডেকা ঘৰ নং : 132 বয়স : 30 লিঙ্গ : পুৰুষ	JSV0222059 ফটো উপলব্ধ
547 নাম : নিতুমনি চেতিয়া ডেকা স্বামীৰ নাম: দিপাংকৰ ডেকা ঘৰ নং : 132 বয়স : 28 লিঙ্গ : মহিলা	JSV0222067 ফটো উপলব্ধ	548 নাম : সুশীলা ডেকা স্বামীৰ নাম: বসন্ত ডেকা ঘৰ নং : 133 বয়স : 58 লিঙ্গ : মহিলা	JSV1499316 ফটো উপলব্ধ	549 নাম : মিষ্ট ডেকা পিতাৰ নাম: বসন্ত ডেকা ঘৰ নং : 133 বয়স : 38 লিঙ্গ : পুৰুষ	JSV1499338 ফটো উপলব্ধ
550 নাম : দিপক ডেকা পিতাৰ নাম: কৈলাশ ডেকা ঘৰ নং : 138 বয়স : 37 লিঙ্গ : পুৰুষ	JSV1499292 ফটো উপলব্ধ	551 নাম : প্ৰণামিকা ডেকা স্বামীৰ নাম: দিপক ডেকা ঘৰ নং : 138 বয়স : 35 লিঙ্গ : মহিলা	JSV1503635 ফটো উপলব্ধ	552 নাম : পল্লৱী ডেকা পিতাৰ নাম: দিপক ডেকা ঘৰ নং : 138 বয়স : 19 লিঙ্গ : মহিলা	OHK0125526 ফটো উপলব্ধ
553 নাম : হৰেন মেধি পিতাৰ নাম: সূৰ্য্য কান্ত মেধি ঘৰ নং : 135 বয়স : 70 লিঙ্গ : পুৰুষ	JSV1499372 ফটো উপলব্ধ	554 নাম : মিনতি মেধি স্বামীৰ নাম: হৰেন মেধি ঘৰ নং : 135 বয়স : 65 লিঙ্গ : মহিলা	JSV1499383 ফটো উপলব্ধ	555 নাম : ৰাজীৱ মেধি পিতাৰ নাম: হৰেন মেধি ঘৰ নং : 135 বয়স : 41 লিঙ্গ : পুৰুষ	JSV1499418 ফটো উপলব্ধ
556 নাম : মাধৱী মেধি স্বামীৰ নাম: ৰাজীৱ মেধি ঘৰ নং : 135 বয়স : 39 লিঙ্গ : মহিলা	JSV1503395 ফটো উপলব্ধ	557 নাম : ৰেখা দত্ত স্বামীৰ নাম: আপন্দি দত্ত ঘৰ নং : 136 বয়স : 65 লিঙ্গ : মহিলা	JSV1499441 ফটো উপলব্ধ	558 নাম : মুকতা দত্ত পিতাৰ নাম: আপন্দি দত্ত ঘৰ নং : 136 বয়স : 47 লিঙ্গ : পুৰুষ	JSV1499452 ফটো উপলব্ধ
559 নাম : পংকজ দত্ত পিতাৰ নাম: আপন্দি দত্ত ঘৰ নং : 136 বয়স : 42 লিঙ্গ : পুৰুষ	JSV1499463 ফটো উপলব্ধ	560 নাম : অঞ্জু দত্ত স্বামীৰ নাম: মুকতা দত্ত ঘৰ নং : 136 বয়স : 40 লিঙ্গ : মহিলা	JSV1499474 ফটো উপলব্ধ	561 নাম : ময়ূৰী দত্ত পিতাৰ নাম: মুকতা দত্ত ঘৰ নং : 136 বয়স : 20 লিঙ্গ : মহিলা	OHK0048702 ফটো উপলব্ধ
562 নাম : পংকজ ডেকা পিতাৰ নাম: লক্ষী ডেকা ঘৰ নং : 139 বয়স : 37 লিঙ্গ : পুৰুষ	JSV1499521 ফটো উপলব্ধ	# 563 নাম : জাহ্নৱী হাজৰিকা ডেকা স্বামীৰ নাম: পংকজ ডেকা ঘৰ নং : 139 বয়স : 35 লিঙ্গ : মহিলা	JSV0027219 ফটো উপলব্ধ	564 নাম : মনজিত ডেকা পিতাৰ নাম: লক্ষী ডেকা ঘৰ নং : 139 ক বয়স : 36 লিঙ্গ : পুৰুষ	JSV1499496 ফটো উপলব্ধ
565 নাম : পৰিণিতা ডেকা পিতাৰ নাম: লক্ষী ডেকা ঘৰ নং : 139 ক বয়স : 34 লিঙ্গ : মহিলা	JSV1499509 ফটো উপলব্ধ	566 নাম : প্ৰণিতা ডেকা স্বামীৰ নাম: মনজিত ডেকা ঘৰ নং : 139 ক বয়স : 30 লিঙ্গ : মহিলা	JSV7755655 ফটো উপলব্ধ	567 নাম : ধনপতি ডেকা পিতাৰ নাম: জগো ডেকা ঘৰ নং : 138 বয়স : 65 লিঙ্গ : পুৰুষ	JSV1499532 ফটো উপলব্ধ
568 নাম : কুঞ্জ ডেকা স্বামীৰ নাম: ধনপতি ডেকা ঘৰ নং : 138 বয়স : 58 লিঙ্গ : মহিলা	JSV1499543 ফটো উপলব্ধ	569 নাম : অনন্ত ডেকা পিতাৰ নাম: ধনপতি ডেকা ঘৰ নং : 138 বয়স : 40 লিঙ্গ : পুৰুষ	JSV1499554 ফটো উপলব্ধ	570 নাম : দিগন্ত ডেকা পিতাৰ নাম: ধনপতি ডেকা ঘৰ নং : 138 বয়স : 34 লিঙ্গ : পুৰুষ	JSV1503486 ফটো উপলব্ধ



571 নাম : জ্যোতি ডেকা স্বামীৰ নাম: অনন্ত ডেকা ঘৰ নং : ১৩৮ বয়স : 33 লিঙ্গ : মহিলা	JSV0561431 ফটো উপলব্ধ	572 নাম : মাইন ডেকা স্বামীৰ নাম: চানা ডেকা ঘৰ নং : ১৩৯ বয়স : 45 লিঙ্গ : মহিলা	JSV1499587 ফটো উপলব্ধ	573 নাম : ধুন ডেকা স্বামীৰ নাম: বনদীপ ডেকা ঘৰ নং : ১৩৯ বয়স : 30 লিঙ্গ : মহিলা	JSV0233304 ফটো উপলব্ধ
574 নাম : বনদীপ ডেকা পিতাৰ নাম: চানা ডেকা ঘৰ নং : ১৩৯ বয়স : 28 লিঙ্গ : পুৰুষ	JSV0224048 ফটো উপলব্ধ	575 নাম : সাধনা খাডিয়া স্বামীৰ নাম: মচুৰলাল খাডিয়া ঘৰ নং : ১৪১ বয়স : 70 লিঙ্গ : মহিলা	JSV1499612 ফটো উপলব্ধ	576 নাম : দুলাল খাডিয়া পিতাৰ নাম: মচুৰলাল খাডিয়া ঘৰ নং : ১৪১ বয়স : 55 লিঙ্গ : পুৰুষ	JSV1499623 ফটো উপলব্ধ
577 নাম : বিনামী খাডিয়া স্বামীৰ নাম: দুলাল খাডিয়া ঘৰ নং : ১৪১ বয়স : 46 লিঙ্গ : মহিলা	JSV0518134 ফটো উপলব্ধ	# 578 নাম : বিংকু খাডিয়া পিতাৰ নাম: মচুৰলাল খাডিয়া ঘৰ নং : ১৪১ বয়স : 45 লিঙ্গ : পুৰুষ	JSV1499645 ফটো উপলব্ধ	579 নাম : বিৰিচমণি খাডিয়া স্বামীৰ নাম: পাপু খাডিয়া ঘৰ নং : ১৪১ বয়স : 41 লিঙ্গ : মহিলা	OHK0056689 ফটো উপলব্ধ
580 নাম : শেরালী খাডিয়া স্বামীৰ নাম: বিংকু খাডিয়া ঘৰ নং : ১৪১ বয়স : 39 লিঙ্গ : মহিলা	JSV0030056 ফটো উপলব্ধ	581 নাম : পাপু খাডিয়া পিতাৰ নাম: মচুৰলাল খাডিয়া ঘৰ নং : ১৪১ বয়স : 38 লিঙ্গ : পুৰুষ	JSV1499656 ফটো উপলব্ধ	582 নাম : প্রদীপ খাডিয়া পিতাৰ নাম: মচুৰলাল খাডিয়া ঘৰ নং : ১৪১ বয়স : 27 লিঙ্গ : পুৰুষ	JSV0030288 ফটো উপলব্ধ
583 নাম : অনিশা মূদী খৰিয়া স্বামীৰ নাম: প্রদীপ খৰিয়া ঘৰ নং : 141 বয়স : 23 লিঙ্গ : মহিলা	OHK0030288 ফটো উপলব্ধ	584 নাম : দেবয়ানী ডেকা স্বামীৰ নাম: দুৰ্গা ডেকা ঘৰ নং : ১৪২ বয়স : 58 লিঙ্গ : মহিলা	JSV1499678 ফটো উপলব্ধ	585 নাম : বিপুল ডেকা পিতাৰ নাম: দুৰ্গা ডেকা ঘৰ নং : ১৪২ বয়স : 40 লিঙ্গ : পুৰুষ	JSV1499689 ফটো উপলব্ধ
# 586 নাম : নয়নমণি ডেকা স্বামীৰ নাম: বিপুল ডেকা ঘৰ নং : ১৪২ বয়স : 39 লিঙ্গ : মহিলা	JSV1503657 ফটো উপলব্ধ	S2 587 নাম : প্রনতি ডেকা পিতাৰ নাম: দুৰ্গা ডেকা ঘৰ নং : ১৪২ বয়স : 33 লিঙ্গ : মহিলা	JSV0225748 ফটো উপলব্ধ	588 নাম : কৃষ্ণ তালুকদাৰ পিতাৰ নাম: ভৰত তালুকদাৰ ঘৰ নং : ১৪৩ বয়স : 50 লিঙ্গ : পুৰুষ	JSV1499703 ফটো উপলব্ধ
589 নাম : বীণা তালুকদাৰ স্বামীৰ নাম: কৃষ্ণ তালুকদাৰ ঘৰ নং : ১৪৩ বয়স : 45 লিঙ্গ : মহিলা	JSV1499714 ফটো উপলব্ধ	590 নাম : নিতুমণি তালুকদাৰ পিতাৰ নাম: কৃষ্ণ তালুকদাৰ ঘৰ নং : ১৪৩ বয়স : 25 লিঙ্গ : মহিলা	JSV0247692 ফটো উপলব্ধ	591 নাম : পিকুমনি তালুকদাৰ পিতাৰ নাম: কৃষ্ণ তালুকদাৰ ঘৰ নং : ১৪৩ বয়স : 24 লিঙ্গ : মহিলা	JSV0357350 ফটো উপলব্ধ
592 নাম : বিতুমণি তালুকদাৰ পিতাৰ নাম: কৃষ্ণ তালুকদাৰ ঘৰ নং : ১৪৩ বয়স : 19 লিঙ্গ : মহিলা	OHK0088997 ফটো উপলব্ধ	593 নাম : গৌপেন তালুকদাৰ পিতাৰ নাম: নন্দৰাম তালুকদাৰ ঘৰ নং : ১৪৪ বয়স : 60 লিঙ্গ : পুৰুষ	JSV1499725 ফটো উপলব্ধ	594 নাম : পুনিৰ্মা তালুকদাৰপ অন্যান্য: গৌপেন তালুকদাৰ ঘৰ নং : ১৪৪ বয়স : 56 লিঙ্গ : মহিলা	JSV1499736 ফটো উপলব্ধ
595 নাম : প্রশান্ত তালুকদাৰ পিতাৰ নাম: গৌপেন তালুকদাৰ ঘৰ নং : ১৪৪ বয়স : 40 লিঙ্গ : পুৰুষ	JSV1499747 ফটো উপলব্ধ	596 নাম : পুষ্প তালুকদাৰ পিতাৰ নাম: গৌপেন তালুকদাৰ ঘৰ নং : ১৪৪ বয়স : 38 লিঙ্গ : পুৰুষ	JSV1499758 ফটো উপলব্ধ	597 নাম : নিভা তালুকদাৰ স্বামীৰ নাম: প্রশান্ত তালুকদাৰ ঘৰ নং : ১৪৪ বয়স : 33 লিঙ্গ : মহিলা	JSV0031278 ফটো উপলব্ধ
598 নাম : মিনাক্ষী বৰুৱা তালুকদাৰ স্বামীৰ নাম: পুষ্প তালুকদাৰ ঘৰ নং : ১৪৪ বয়স : 32 লিঙ্গ : মহিলা	JSV0563452 ফটো উপলব্ধ	599 নাম : পৰেশ ডেকা পিতাৰ নাম: ঠানুৰাম ডেকা ঘৰ নং : ১৪৫ বয়স : 58 লিঙ্গ : পুৰুষ	JSV1499769 ফটো উপলব্ধ	600 নাম : জুলি ডেকা স্বামীৰ নাম: পৰেশ ডেকা ঘৰ নং : ১৪৫ বয়স : 48 লিঙ্গ : মহিলা	JSV1499770 ফটো উপলব্ধ



601 নাম : অনিন্দিতা ডেকা পিতাৰ নাম: পৰেশ ডেকা ঘৰ নং : ১৪৫ বয়স : 26 লিঙ্গ : মহিলা	JSV0234963 ফটো উপলব্ধ	602 নাম : কৌশিক ডেকা পিতাৰ নাম: পৰেশ ডেকা ঘৰ নং : ১৪৫ বয়স : 21 লিঙ্গ : পুৰুষ	JSV7755671 ফটো উপলব্ধ	603 নাম : পুটল ডেকা পিতাৰ নাম: নবীন ডেকা ঘৰ নং : ১৪৬ বয়স : 80 লিঙ্গ : পুৰুষ	JSV1499781 ফটো উপলব্ধ
604 নাম : কুসুম ডেকা স্বামীৰ নাম: পুটল ডেকা ঘৰ নং : ১৪৬ বয়স : 75 লিঙ্গ : মহিলা	JSV1499792 ফটো উপলব্ধ	605 নাম : পৰেশ ডেকা পিতাৰ নাম: পুটল ডেকা ঘৰ নং : ১৪৬ বয়স : 52 লিঙ্গ : পুৰুষ	JSV1499805 ফটো উপলব্ধ	606 নাম : দিনেশ ডেকা পিতাৰ নাম: পুটল ডেকা ঘৰ নং : ১৪৬ বয়স : 50 লিঙ্গ : পুৰুষ	JSV1499827 ফটো উপলব্ধ
607 নাম : মনিকা ডেকা স্বামীৰ নাম: দিনেশ ডেকা ঘৰ নং : ১৪৬ বয়স : 45 লিঙ্গ : মহিলা	JSV1499838 ফটো উপলব্ধ	608 নাম : মঞ্জু ডেকা স্বামীৰ নাম: পৰেশ ডেকা ঘৰ নং : ১৪৬ বয়স : 42 লিঙ্গ : মহিলা	JSV1499816 ফটো উপলব্ধ	609 নাম : সুমন ডেকা পিতাৰ নাম: দিনেশ ডেকা ঘৰ নং : ১৪৬ বয়স : 25 লিঙ্গ : পুৰুষ	JSV0518050 ফটো উপলব্ধ
610 নাম : জয়দীপ ডেকা পিতাৰ নাম: পৰেশ ডেকা ঘৰ নং : ১৪৬ বয়স : 24 লিঙ্গ : পুৰুষ	JSV0596577 ফটো উপলব্ধ	611 নাম : মনুয়া ডেকা পিতাৰ নাম: দিনেশ ডেকা ঘৰ নং : ১৪৬ বয়স : 21 লিঙ্গ : পুৰুষ	JSV7755630 ফটো উপলব্ধ	612 নাম : সন্ধ্যা ডেকা পিতাৰ নাম: পৰেশ ডেকা ঘৰ নং : ১৪৬ বয়স : 21 লিঙ্গ : মহিলা	JSV7786890 ফটো উপলব্ধ
# 613 নাম : ৰাধেশ্যাম পণ্ডিত পিতাৰ নাম: শিব নাৰায়ণ পণ্ডিত ঘৰ নং : ১৪৭ বয়স : 60 লিঙ্গ : পুৰুষ	JSV1499849 ফটো উপলব্ধ	# 614 নাম : ললিতা পণ্ডিত স্বামীৰ নাম: ৰাধেশ্যাম পণ্ডিত ঘৰ নং : ১৪৭ বয়স : 55 লিঙ্গ : মহিলা	JSV1499850 ফটো উপলব্ধ	615 নাম : জিতেন্দ্র পণ্ডিত পিতাৰ নাম: ৰাধেশ্যাম পণ্ডিত ঘৰ নং : ১৪৭ বয়স : 33 লিঙ্গ : পুৰুষ	JSV1499861 ফটো উপলব্ধ
616 নাম : ৰিঞ্জু কুমাৰী পিতাৰ নাম: ৰাধেশ্যাম পণ্ডিত ঘৰ নং : ১৪৭ বয়স : 30 লিঙ্গ : মহিলা	JSV0126235 ফটো উপলব্ধ	617 নাম : ৰেখা গুড় পণ্ডিত স্বামীৰ নাম: জীতেন্দ্র পণ্ডিত ঘৰ নং : ১৪৭ বয়স : 23 লিঙ্গ : মহিলা	JSV7764863 ফটো উপলব্ধ	618 নাম : মাতৃ পাঠক স্বামীৰ নাম: হৰেন পাঠক ঘৰ নং : ১৪৮ বয়স : 62 লিঙ্গ : মহিলা	JSV1499883 ফটো উপলব্ধ
619 নাম : দিপেন পাঠক পিতাৰ নাম: হৰেন পাঠক ঘৰ নং : ১৪৮ বয়স : 43 লিঙ্গ : পুৰুষ	JSV1499894 ফটো উপলব্ধ	620 নাম : হেমেন পাঠক পিতাৰ নাম: হৰেন পাঠক ঘৰ নং : ১৪৮ বয়স : 40 লিঙ্গ : পুৰুষ	JSV1499929 ফটো উপলব্ধ	621 নাম : মীনা পাঠক স্বামীৰ নাম: হেমেন পাঠক ঘৰ নং : ১৪৮ বয়স : 39 লিঙ্গ : মহিলা	JSV1499930 ফটো উপলব্ধ
622 নাম : দিব্য পাঠক স্বামীৰ নাম: দিপেন পাঠক ঘৰ নং : ১৪৮ বয়স : 35 লিঙ্গ : মহিলা	JSV1503668 ফটো উপলব্ধ	623 নাম : ববিতা পাঠক পিতাৰ নাম: হৰেন পাঠক ঘৰ নং : ১৪৮ বয়স : 28 লিঙ্গ : মহিলা	JSV0032987 ফটো উপলব্ধ	624 নাম : ৰহিত পাঠক পিতাৰ নাম: হেমেন পাঠক ঘৰ নং : ১৪৮ বয়স : 20 লিঙ্গ : পুৰুষ	OHK0048637 ফটো উপলব্ধ
625 নাম : লালমুনী দেৱী জয়ছোৱাল স্বামীৰ নাম: ৰাধেলাল জয়ছোৱাল ঘৰ নং : ১৪৯ বয়স : 65 লিঙ্গ : মহিলা	JSV1499952 ফটো উপলব্ধ	626 নাম : জয় প্ৰকাশ জয়ছোৱাল পিতাৰ নাম: ৰাধেলাল জয়ছোৱাল ঘৰ নং : ১৪৯ বয়স : 40 লিঙ্গ : পুৰুষ	JSV1499963 ফটো উপলব্ধ	627 নাম : অস্তিমা জয়ছোৱাল পিতাৰ নাম: ৰাধেলাল জয়ছোৱাল ঘৰ নং : ১৪৯ বয়স : 35 লিঙ্গ : মহিলা	JSV1499985 ফটো উপলব্ধ
628 নাম : প্ৰতিমা জয়ছোৱাল পিতাৰ নাম: ৰাধেলাল জয়ছোৱাল ঘৰ নং : ১৪৯ বয়স : 29 লিঙ্গ : মহিলা	JSV0033258 ফটো উপলব্ধ	629 নাম : ওম প্ৰকাশ জয়ছোৱাল পিতাৰ নাম: ৰাধেলাল জয়ছোৱাল ঘৰ নং : ১৪৯ বয়স : 29 লিঙ্গ : পুৰুষ	JSV0033266 ফটো উপলব্ধ	630 নাম : ৰাতনী খাড়া স্বামীৰ নাম: আজিত খাড়া ঘৰ নং : ১৫০ বয়স : 60 লিঙ্গ : মহিলা	JSV1499996 ফটো উপলব্ধ



631 নাম : অমিৰ খাড়া পিতাৰ নাম: অজিত খাড়া ঘৰ নং : ১৫০ বয়স : 43 লিঙ্গ : পুৰুষ	JSV1500001 ফটো উপলব্ধ	632 নাম : মিঠুন খাড়া পিতাৰ নাম: অজিত খাড়া ঘৰ নং : ১৫০ বয়স : 38 লিঙ্গ : পুৰুষ	JSV0127811 ফটো উপলব্ধ	633 নাম : মায়ী খাৰিয়া স্বামীৰ নাম: অমিৰ খাৰিয়া ঘৰ নং : ১৫০ বয়স : 34 লিঙ্গ : মহিলা	JSV0357772 ফটো উপলব্ধ
634 নাম : দেবাবু খাড়া পিতাৰ নাম: অজিত খাড়া ঘৰ নং : ১৫০ বয়স : 33 লিঙ্গ : পুৰুষ	JSV0229179 ফটো উপলব্ধ	635 নাম : গোলাপী খাড়া স্বামীৰ নাম: দেবাবু খাড়া ঘৰ নং : ১৫০ বয়স : 31 লিঙ্গ : মহিলা	JSV0229195 ফটো উপলব্ধ	636 নাম : বৈশাখী খাড়া স্বামীৰ নাম: বামেশ্বৰ খাড়া ঘৰ নং : ১৫১ বয়স : 50 লিঙ্গ : মহিলা	JSV1500034 ফটো উপলব্ধ
637 নাম : প্ৰণৱ জ্যোতি ডেকা পিতাৰ নাম: ধৰণী ডেকা ঘৰ নং : ১৫১ক বয়স : 27 লিঙ্গ : পুৰুষ	JSV0127472 ফটো উপলব্ধ	638 নাম : মিনাকী ডেকা স্বামীৰ নাম: ধৰণী ডেকা ঘৰ নং : ১৫১ক বয়স : 50 লিঙ্গ : মহিলা	JSV1500056 ফটো উপলব্ধ	639 নাম : পিউজ খাড়া পিতাৰ নাম: এতুৰা খাড়া ঘৰ নং : ১৫১ বয়স : 60 লিঙ্গ : পুৰুষ	JSV1500067 ফটো উপলব্ধ
640 নাম : বিৰচী খাড়া স্বামীৰ নাম: পিউজ খাড়া ঘৰ নং : ১৫৩ বয়স : 55 লিঙ্গ : মহিলা	JSV1500078 ফটো উপলব্ধ	641 নাম : অমিৰ খাড়া পিতাৰ নাম: পিউজ খাড়া ঘৰ নং : ১৫৩ বয়স : 30 লিঙ্গ : পুৰুষ	JSV0246223 ফটো উপলব্ধ	642 নাম : অঞ্জলি খাড়া স্বামীৰ নাম: অমিৰ খাড়া ঘৰ নং : ১৫৩ বয়স : 26 লিঙ্গ : মহিলা	JSV0321984 ফটো উপলব্ধ
643 নাম : বেশমা খাড়া পিতাৰ নাম: পিউজ খাড়া ঘৰ নং : ১৫৩ বয়স : 25 লিঙ্গ : মহিলা	OHK0099861 ফটো উপলব্ধ	644 নাম : পুষ্পা খাড়া পিতাৰ নাম: মনিৰাম খাড়া ঘৰ নং : ১৫৫ বয়স : 40 লিঙ্গ : মহিলা	JSV1500136 ফটো উপলব্ধ	645 নাম : পমিলা বাউৰী স্বামীৰ নাম: মিঠুন বাউৰী ঘৰ নং : ১৫৫গ বয়স : 34 লিঙ্গ : মহিলা	JSV0036848 ফটো উপলব্ধ
646 নাম : সুনীত বাউৰী পিতাৰ নাম: বৃধু বাউৰী ঘৰ নং : ১৫৫গ বয়স : 32 লিঙ্গ : পুৰুষ	JSV0036947 ফটো উপলব্ধ	647 নাম : পূজা বাউৰী স্বামীৰ নাম: সুনীত বাউৰী ঘৰ নং : ১৫৫গ বয়স : 29 লিঙ্গ : মহিলা	JSV0037077 ফটো উপলব্ধ	648 নাম : সুনীত বাউৰী স্বামীৰ নাম: সুনীত বাউৰী ঘৰ নং : ১৫৫গ বয়স : 26 লিঙ্গ : মহিলা	OHK0007062 ফটো উপলব্ধ
649 নাম : সুনীল বাউৰী পিতাৰ নাম: বৃধু বাউৰী ঘৰ নং : ১৫৫গ বয়স : 23 লিঙ্গ : পুৰুষ	OHK0017640 ফটো উপলব্ধ	650 নাম : পূজা বাউৰী পিতাৰ নাম: বৃধু বাউৰী ঘৰ নং : ১৫৫গ বয়স : 23 লিঙ্গ : মহিলা	OHK0030338 ফটো উপলব্ধ	651 নাম : প্ৰভা বাউৰী পিতাৰ নাম: মিঠুন বাউৰী ঘৰ নং : ১৫৫গ বয়স : 19 লিঙ্গ : মহিলা	OHK0124172 ফটো উপলব্ধ
652 নাম : অনিতা জাতাপ স্বামীৰ নাম: বাবুল জাতাপ ঘৰ নং : ১৫৫ক বয়স : 33 লিঙ্গ : মহিলা	JSV0230599 ফটো উপলব্ধ	653 নাম : অঞ্জলি জাতাপ স্বামীৰ নাম: বাজু জাতাপ ঘৰ নং : ১৫৫খ বয়স : 32 লিঙ্গ : মহিলা	JSV0230607 ফটো উপলব্ধ	654 নাম : অনিতা জাতাপ পিতাৰ নাম: দেৱেশ্বৰ জাতাপ ঘৰ নং : ১৫৫খ বয়স : 21 লিঙ্গ : মহিলা	OHK0099879 ফটো উপলব্ধ
655 নাম : উমা জাতাপ পিতাৰ নাম: দেৱেশ্বৰ জাতাপ ঘৰ নং : ১৫৫খ বয়স : 19 লিঙ্গ : মহিলা	OHK0099887 ফটো উপলব্ধ	656 নাম : ইন্দ্ৰ জাতাপ পিতাৰ নাম: লক্ষীৰাম জাতাপ ঘৰ নং : ১৫৫ক বয়স : 75 লিঙ্গ : পুৰুষ	JSV1500169 ফটো উপলব্ধ	657 নাম : বৃধু বাউৰী পিতাৰ নাম: ফুচুৰা বাউৰী ঘৰ নং : ১৫৫গ বয়স : 75 লিঙ্গ : পুৰুষ	JSV1500227 ফটো উপলব্ধ
658 নাম : জ্যোতস্না বাউৰী স্বামীৰ নাম: বৃধু বাউৰী ঘৰ নং : ১৫৫গ বয়স : 65 লিঙ্গ : মহিলা	JSV1500238 ফটো উপলব্ধ	659 নাম : দেবেশ্বৰ জাতাপ পিতাৰ নাম: মংগল জাতাপ ঘৰ নং : ১৫৫খ বয়স : 60 লিঙ্গ : পুৰুষ	JSV1500181 ফটো উপলব্ধ	660 নাম : সুচিলা জাতাপ স্বামীৰ নাম: দেবেশ্বৰ জাতাপ ঘৰ নং : ১৫৫খ বয়স : 55 লিঙ্গ : মহিলা	JSV1500192 ফটো উপলব্ধ



661	JSV1500205	নাম : বীৰেন জাতাপ পিতাৰ নাম: মংগল জাতাপ ঘৰ নং : ১৫৫খ বয়স : 45 লিঙ্গ : পুৰুষ	ফটো উপলব্ধ	662	JSV1500249	নাম : মিঠুন বাউৰী পিতাৰ নাম: বৃধু বাউৰী ঘৰ নং : ১৫৫গ বয়স : 43 লিঙ্গ : পুৰুষ	ফটো উপলব্ধ	663	JSV1500170	নাম : বাবল জাতাপ পিতাৰ নাম: ইন্দ্ৰ জাতাপ ঘৰ নং : ১৫৫ক বয়স : 38 লিঙ্গ : পুৰুষ	ফটো উপলব্ধ
664	JSV1500216	নাম : ৰাজু জাতাপ পিতাৰ নাম: দেবেশ্বৰ জাতাপ ঘৰ নং : ১৫৫খ বয়স : 38 লিঙ্গ : পুৰুষ	ফটো উপলব্ধ	665	OHK0099838	নাম : প্ৰতিমা কসোব স্বামীৰ নাম: সঞ্জয় কসোব ঘৰ নং : ১৫৬ বয়স : 32 লিঙ্গ : মহিলা	ফটো উপলব্ধ	666	OHK0099846	নাম : অজয় কসোব পিতাৰ নাম: জহন কসোব ঘৰ নং : ১৫৬ বয়স : 27 লিঙ্গ : পুৰুষ	ফটো উপলব্ধ
667	JSV1500261	নাম : জিতেন যাদব পিতাৰ নাম: মৌগল যাদব ঘৰ নং : ১৫৭ বয়স : 55 লিঙ্গ : পুৰুষ	ফটো উপলব্ধ	668	JSV1500272	নাম : গীতা প্ৰজা স্বামীৰ নাম: দিনেশ প্ৰজা ঘৰ নং : ১৬০ বয়স : 65 লিঙ্গ : মহিলা	ফটো উপলব্ধ	669	JSV0563320	নাম : মণিকা প্ৰজা স্বামীৰ নাম: দাবলু প্ৰজা ঘৰ নং : ১৬০ বয়স : 31 লিঙ্গ : মহিলা	ফটো উপলব্ধ
670	JSV0232876	নাম : দাবলু প্ৰজা পিতাৰ নাম: দিনেশ প্ৰজা ঘৰ নং : ১৬০ বয়স : 29 লিঙ্গ : পুৰুষ	ফটো উপলব্ধ	671	JSV0232975	নাম : বুপেশ প্ৰজা পিতাৰ নাম: দিনেশ প্ৰজা ঘৰ নং : ১৬০ বয়স : 26 লিঙ্গ : পুৰুষ	ফটো উপলব্ধ	672	OHK0127118	নাম : বুদ্ধিগী প্ৰজা স্বামীৰ নাম: বুপেশ প্ৰজা ঘৰ নং : ১৬০ বয়স : 25 লিঙ্গ : মহিলা	ফটো উপলব্ধ
673	JSV1500341	নাম : মঞ্জু খাডিয়া স্বামীৰ নাম: জীতেন খাডিয়া ঘৰ নং : ১৬১ বয়স : 52 লিঙ্গ : মহিলা	ফটো উপলব্ধ	674	JSV1500363	নাম : মঙলো খাডিয়া পিতাৰ নাম: চন্দ্ৰাই খাডিয়া ঘৰ নং : ১৬৩ বয়স : 55 লিঙ্গ : পুৰুষ	ফটো উপলব্ধ	675	JSV1500421	নাম : দেশাই গোৱালা পিতাৰ নাম: ফুকন গোৱালা ঘৰ নং : ১৬৬ বয়স : 65 লিঙ্গ : পুৰুষ	ফটো উপলব্ধ
676	JSV1500443	নাম : জীতেন গোৱালা পিতাৰ নাম: দেশাই গোৱালা ঘৰ নং : ১৬৬ বয়স : 42 লিঙ্গ : পুৰুষ	ফটো উপলব্ধ	677	JSV1500465	নাম : সীমা গোৱালা স্বামীৰ নাম: জীতেন গোৱালা ঘৰ নং : ১৬৬ বয়স : 42 লিঙ্গ : মহিলা	ফটো উপলব্ধ	678	JSV0234245	নাম : মনিকা গোৱালা স্বামীৰ নাম: নিতেন গোৱালা ঘৰ নং : ১৬৬ বয়স : 30 লিঙ্গ : মহিলা	ফটো উপলব্ধ
679	JSV0563379	নাম : নবীন গোৱালা পিতাৰ নাম: দেশাই গোৱালা ঘৰ নং : ১৬৭ বয়স : 32 লিঙ্গ : পুৰুষ	ফটো উপলব্ধ	680	JSV0603779	নাম : সুনিতা গোৱালা স্বামীৰ নাম: নবীন গোৱালা ঘৰ নং : ১৬৭ বয়স : 27 লিঙ্গ : মহিলা	ফটো উপলব্ধ	681	JSV1500476	নাম : কৃষ্ণ ঘাটোৱাৰ পিতাৰ নাম: ফুলচন ঘাটোৱাৰ ঘৰ নং : ১৬৮ বয়স : 55 লিঙ্গ : পুৰুষ	ফটো উপলব্ধ
682	JSV1500487	নাম : অৰুনা ঘাটোৱাৰ স্বামীৰ নাম: কৃষ্ণ ঘাটোৱাৰ ঘৰ নং : ১৬৮ বয়স : 50 লিঙ্গ : মহিলা	ফটো উপলব্ধ	683	JSV0234625	নাম : অনিল ঘাটোৱাৰ পিতাৰ নাম: ডম্বৰু ঘাটোৱাৰ ঘৰ নং : ১৬৯ বয়স : 33 লিঙ্গ : পুৰুষ	ফটো উপলব্ধ	684	JSV0234708	নাম : কমলেশ্বৰ ঘাটোৱাৰ পিতাৰ নাম: ডম্বৰু ঘাটোৱাৰ ঘৰ নং : ১৬৯ বয়স : 30 লিঙ্গ : পুৰুষ	ফটো উপলব্ধ
685	JSV0234716	নাম : জোনালী ঘাটোৱাৰ স্বামীৰ নাম: অনিল ঘাটোৱাৰ ঘৰ নং : ১৬৯ বয়স : 30 লিঙ্গ : মহিলা	ফটো উপলব্ধ	686	JSV0234757	নাম : অকন ঘাটোৱাৰ পিতাৰ নাম: ডম্বৰু ঘাটোৱাৰ ঘৰ নং : ১৬৯ বয়স : 29 লিঙ্গ : পুৰুষ	ফটো উপলব্ধ	687	JSV0234815	নাম : চোজা ঘাটোৱাৰ স্বামীৰ নাম: কমলেশ্বৰ ঘাটোৱাৰ ঘৰ নং : ১৬৯ বয়স : 28 লিঙ্গ : মহিলা	ফটো উপলব্ধ
688	JSV0234849	নাম : পূজা ঘাটোৱাৰ স্বামীৰ নাম: ৰাম ঘাটোৱাৰ ঘৰ নং : ১৬৯ বয়স : 28 লিঙ্গ : মহিলা	ফটো উপলব্ধ	689	JSV1500534	নাম : ভোলানাথ ডেকা পিতাৰ নাম: ৰামেশ্বৰ ডেকা ঘৰ নং : ১৭০ বয়স : 67 লিঙ্গ : পুৰুষ	ফটো উপলব্ধ	690	JSV1500545	নাম : পদমী ডেকা স্বামীৰ নাম: ভোলানাথ ডেকা ঘৰ নং : ১৭০ বয়স : 60 লিঙ্গ : মহিলা	ফটো উপলব্ধ



691 নাম : পংকজ ডেকা পিতাৰ নাম: ভোলানাথ ডেকা ঘৰ নং : ১৭০ বয়স : 40 লিঙ্গ : পুৰুষ	JSV1500567 ফটো উপলব্ধ	692 নাম : বুৰঞ্জ ডেকা স্বামীৰ নাম: পঙ্কজ ডেকা ঘৰ নং : ১৭০ বয়স : 38 লিঙ্গ : মহিলা	JSV1503760 ফটো উপলব্ধ	693 নাম : বন্দি মহন্ত স্বামীৰ নাম: ৰামেশ্বৰ মহন্ত ঘৰ নং : ১৭১ বয়স : 66 লিঙ্গ : মহিলা	JSV1500590 ফটো উপলব্ধ
694 নাম : ৰামেশ্বৰ মহন্ত পিতাৰ নাম: মায়াৰাম মহন্ত ঘৰ নং : ১৭১ বয়স : 63 লিঙ্গ : পুৰুষ	JSV1500589 ফটো উপলব্ধ	695 নাম : ৰাজীৱ মহন্ত পিতাৰ নাম: ৰামেশ্বৰ মহন্ত ঘৰ নং : ১৭১ বয়স : 39 লিঙ্গ : পুৰুষ	JSV1500614 ফটো উপলব্ধ	# 696 নাম : লক্ষ্যজ্যোতি মহন্ত স্বামীৰ নাম: ৰাজীৱ মহন্ত ঘৰ নং : ১৭১ বয়স : 29 লিঙ্গ : মহিলা	JSV0542134 ফটো উপলব্ধ
697 নাম : ৰামচৰন মহন্ত পিতাৰ নাম: মায়াৰাম মহন্ত ঘৰ নং : ১৭২ বয়স : 65 লিঙ্গ : পুৰুষ	JSV1500636 ফটো উপলব্ধ	698 নাম : পাৰুল মহন্ত স্বামীৰ নাম: ৰাম চৰন মহন্ত ঘৰ নং : ১৭২ বয়স : 55 লিঙ্গ : মহিলা	JSV1500647 ফটো উপলব্ধ	699 নাম : ৰূপা মণি মহন্ত স্বামীৰ নাম: অখিল মহন্ত ঘৰ নং : ১৭২ বয়স : 39 লিঙ্গ : মহিলা	JSV0542050 ফটো উপলব্ধ
700 নাম : অখিল মহন্ত পিতাৰ নাম: ৰাম চৰন মহন্ত ঘৰ নং : ১৭২ বয়স : 38 লিঙ্গ : পুৰুষ	JSV1500658 ফটো উপলব্ধ	701 নাম : প্ৰনব মহন্ত পিতাৰ নাম: ৰামচৰন মহন্ত ঘৰ নং : ১৭২ বয়স : 33 লিঙ্গ : পুৰুষ	JSV1500669 ফটো উপলব্ধ	702 নাম : ইন্দু দত্ত মহন্ত স্বামীৰ নাম: প্ৰনব মহন্ত ঘৰ নং : ১৭২ বয়স : 31 লিঙ্গ : মহিলা	JSV7756083 ফটো উপলব্ধ
703 নাম : মনজিত বড়া পিতাৰ নাম: ৰাতিৰাম বড়া ঘৰ নং : ১৭৩ক বয়স : 43 লিঙ্গ : পুৰুষ	JSV0232660 ফটো উপলব্ধ	704 নাম : হিৰামনি বড়া স্বামীৰ নাম: মনজিত বড়া ঘৰ নং : ১৭৩ক বয়স : 40 লিঙ্গ : মহিলা	JSV0232702 ফটো উপলব্ধ	705 নাম : দিগন্ত বৰুৱা পিতাৰ নাম: কুলি বৰুৱা ঘৰ নং : ১৭৪ বয়স : 64 লিঙ্গ : পুৰুষ	JSV1500750 ফটো উপলব্ধ
706 নাম : জ্যোৎস্না বৰুৱা স্বামীৰ নাম: দিগন্ত বৰুৱা ঘৰ নং : ১৭৪ বয়স : 57 লিঙ্গ : মহিলা	JSV1500761 ফটো উপলব্ধ	E 707 নাম : বিষ্ণুজ্যোতি বৰুৱা পিতাৰ নাম: দিগন্ত বৰুৱা ঘৰ নং : ১৭৪ বয়স : 29 লিঙ্গ : পুৰুষ	JSV0045617 ফটো উপলব্ধ	708 নাম : তৰা মাৰ্বি পিতাৰ নাম: হৰবিলাস মাৰ্বি ঘৰ নং : ১৭৫ বয়স : 80 লিঙ্গ : পুৰুষ	JSV1500772 ফটো উপলব্ধ
709 নাম : সীতা মাৰ্বি স্বামীৰ নাম: তৰা মাৰ্বি ঘৰ নং : ১৭৫ বয়স : 78 লিঙ্গ : মহিলা	JSV1500783 ফটো উপলব্ধ	710 নাম : স্বপনা মাৰ্বি স্বামীৰ নাম: তৰা মাৰ্বি ঘৰ নং : ১৭৫ বয়স : 50 লিঙ্গ : মহিলা	JSV1500794 ফটো উপলব্ধ	711 নাম : ৰাজেশ মাৰ্বি পিতাৰ নাম: তৰা মাৰ্বি ঘৰ নং : ১৭৫ বয়স : 38 লিঙ্গ : পুৰুষ	JSV1500807 ফটো উপলব্ধ
712 নাম : ৰাধিকা মাৰ্বি স্বামীৰ নাম: ৰাজেশ মাৰ্বি ঘৰ নং : ১৭৫ বয়স : 35 লিঙ্গ : মহিলা	JSV0236919 ফটো উপলব্ধ	713 নাম : কাৰ্তিক মাৰ্বি পিতাৰ নাম: তৰ মাৰ্বি ঘৰ নং : ১৭৫ বয়স : 31 লিঙ্গ : পুৰুষ	JSV0243345 ফটো উপলব্ধ	714 নাম : কুৰ্তি মাৰ্বি স্বামীৰ নাম: কাৰ্তিক মাৰ্বি ঘৰ নং : ১৭৫ বয়স : 31 লিঙ্গ : মহিলা	JSV0243337 ফটো উপলব্ধ
715 নাম : মণিকা মাৰ্বি স্বামীৰ নাম: অতন মাৰ্বি ঘৰ নং : ১৭৫ বয়স : 29 লিঙ্গ : মহিলা	JSV0394536 ফটো উপলব্ধ	716 নাম : ৰাজীৱ মাৰ্বি পিতাৰ নাম: তৰ মাৰ্বি ঘৰ নং : ১৭৫ বয়স : 28 লিঙ্গ : পুৰুষ	JSV0394551 ফটো উপলব্ধ	717 নাম : অতন মাৰ্বি পিতাৰ নাম: তৰ মাৰ্বি ঘৰ নং : ১৭৫ বয়স : 26 লিঙ্গ : পুৰুষ	JSV0603506 ফটো উপলব্ধ
718 নাম : ৰশ্মি মাৰ্বি স্বামীৰ নাম: চুতু মাৰ্বি ঘৰ নং : 175 বয়স : 26 লিঙ্গ : মহিলা	OHK0007054 ফটো উপলব্ধ	719 নাম : দিষ্টী মাৰ্বি স্বামীৰ নাম: ৰাজীৱ মাৰ্বি ঘৰ নং : ১৭৫ বয়স : 25 লিঙ্গ : মহিলা	JSV0394544 ফটো উপলব্ধ	720 নাম : চুতু মাৰ্বি পিতাৰ নাম: তৰ মাৰ্বি ঘৰ নং : ১৭৫ বয়স : 23 লিঙ্গ : পুৰুষ	JSV0396473 ফটো উপলব্ধ



721 নাম : ধৰনী দত্ত পিতাৰ নাম: চন্দ্ৰকান্ত দত্ত ঘৰ নং : ১৭৬ বয়স : 75 লিঙ্গ : পুৰুষ	JSV1500818 ফটো উপলব্ধ	722 নাম : প্ৰভা দত্ত স্বামীৰ নাম: ধৰনী দত্ত ঘৰ নং : ১৭৬ বয়স : 65 লিঙ্গ : মহিলা	JSV1500829 ফটো উপলব্ধ	723 নাম : জ্যোতিৰেখা দত্ত পিতাৰ নাম: ধৰনী দত্ত ঘৰ নং : ১৭৬ বয়স : 39 লিঙ্গ : মহিলা	JSV1500830 ফটো উপলব্ধ
# 724 নাম : দেৱজিত ডেকা পিতাৰ নাম: বিনন্দী ডেকা ঘৰ নং : ১৭৬ ক বয়স : 32 লিঙ্গ : পুৰুষ	JSV1503737 ফটো উপলব্ধ	725 নাম : প্ৰীতিৰেখা দত্ত পিতাৰ নাম: ধৰনী দত্ত ঘৰ নং : ১৭৬ বয়স : 29 লিঙ্গ : মহিলা	JSV0046169 ফটো উপলব্ধ	726 নাম : বৰ্ণালী ডেকা স্বামীৰ নাম: দেৱজিত ডেকা ঘৰ নং : ১৭৬ ক বয়স : 27 লিঙ্গ : মহিলা	JSV0046227 ফটো উপলব্ধ
E 727 নাম : বিনন্দী ডেকা পিতাৰ নাম: নৰীন্দ ডেকা ঘৰ নং : ১৭৬ ক বয়স : 65 লিঙ্গ : পুৰুষ	JSV1500852 ফটো উপলব্ধ	728 নাম : অঞ্জনা হালৈ স্বামীৰ নাম: শ্ৰীকান্ত হালৈ ঘৰ নং : ১৭৭ বয়স : 56 লিঙ্গ : মহিলা	JSV1500896 ফটো উপলব্ধ	729 নাম : বিকাশ হালৈ পিতাৰ নাম: শ্ৰীকান্ত হালৈ ঘৰ নং : ১৭৭ বয়স : 38 লিঙ্গ : পুৰুষ	JSV1500909 ফটো উপলব্ধ
730 নাম : লাকি গগৈ হালৈ স্বামীৰ নাম: বিকাশ হালৈ ঘৰ নং : ১৭৭ বয়স : 29 লিঙ্গ : মহিলা	JSV0237537 ফটো উপলব্ধ	# 731 নাম : নিৰোদ দত্ত পিতাৰ নাম: কালিৰাম দত্ত ঘৰ নং : ১৭৮ বয়স : 68 লিঙ্গ : পুৰুষ	JSV0448951 ফটো উপলব্ধ	732 নাম : উৎপলা দত্ত স্বামীৰ নাম: নিৰোদ দত্ত ঘৰ নং : ১৭৮ বয়স : 60 লিঙ্গ : মহিলা	JSV0448969 ফটো উপলব্ধ
# 733 নাম : সঞ্জীৱ কুমাৰ গগৈ পিতাৰ নাম: যোগেন গগৈ ঘৰ নং : ১৭৯ বয়স : 42 লিঙ্গ : পুৰুষ	JSV0443192 ফটো উপলব্ধ	734 নাম : কৌশিক দত্ত পিতাৰ নাম: নিৰোদ দত্ত ঘৰ নং : ১৭৮ বয়স : 37 লিঙ্গ : পুৰুষ	JSV0448993 ফটো উপলব্ধ	735 নাম : সোমা থাপা দত্ত স্বামীৰ নাম: কৌশিক দত্ত ঘৰ নং : ১৭৮ বয়স : 36 লিঙ্গ : মহিলা	JSV0396432 ফটো উপলব্ধ
# 736 নাম : ৰমী বৰুৱা স্বামীৰ নাম: সঞ্জীৱ গগৈ ঘৰ নং : ১৭৯ বয়স : 34 লিঙ্গ : মহিলা	JSV0443200 ফটো উপলব্ধ	737 নাম : ৰিতুঞ্জয় দত্ত পিতাৰ নাম: নিৰোদ দত্ত ঘৰ নং : ১৭৮ বয়স : 29 লিঙ্গ : পুৰুষ	JSV0449017 ফটো উপলব্ধ	738 নাম : ৰেন দত্ত স্বামীৰ নাম: ভগবান দত্ত ঘৰ নং : ১৮১ বয়স : 62 লিঙ্গ : মহিলা	JSV1500943 ফটো উপলব্ধ
# 739 নাম : নিৰাৰন দত্ত পিতাৰ নাম: কালি ৰাম দত্ত ঘৰ নং : ১৮১ বয়স : 60 লিঙ্গ : পুৰুষ	JSV1779835 ফটো উপলব্ধ	740 নাম : নিৰঞ্জন দত্ত পিতাৰ নাম: জালিৰাম দত্ত ঘৰ নং : ১৮১ বয়স : 57 লিঙ্গ : পুৰুষ	JSV1500987 ফটো উপলব্ধ	741 নাম : গীতিমা দত্ত স্বামীৰ নাম: নিৰঞ্জন দত্ত ঘৰ নং : ১৮১ বয়স : 50 লিঙ্গ : মহিলা	JSV1500998 ফটো উপলব্ধ
742 নাম : দেবয়ানী দত্ত পিতাৰ নাম: জালিৰাম দত্ত ঘৰ নং : ১৮১ বয়স : 46 লিঙ্গ : মহিলা	JSV1501026 ফটো উপলব্ধ	743 নাম : মনোজ দত্ত পিতাৰ নাম: ভগবান দত্ত ঘৰ নং : ১৮১ বয়স : 46 লিঙ্গ : পুৰুষ	JSV1501037 ফটো উপলব্ধ	744 নাম : নিতুল দত্ত পিতাৰ নাম: ভগবান দত্ত ঘৰ নং : ১৮১ বয়স : 44 লিঙ্গ : পুৰুষ	JSV1501048 ফটো উপলব্ধ
745 নাম : দ্বিজেন দত্ত পিতাৰ নাম: জালিৰাম দত্ত ঘৰ নং : ১৮১ বয়স : 41 লিঙ্গ : পুৰুষ	JSV1501015 ফটো উপলব্ধ	746 নাম : জোনমনি দত্ত স্বামীৰ নাম: ভৱেশ দত্ত ঘৰ নং : ১৮১ বয়স : 40 লিঙ্গ : মহিলা	JSV1779813 ফটো উপলব্ধ	747 নাম : সংগীতা ডেকা দত্ত স্বামীৰ নাম: মনোজ দত্ত ঘৰ নং : ১৮১ বয়স : 39 লিঙ্গ : মহিলা	JSV0048769 ফটো উপলব্ধ
748 নাম : পুৰী গগৈ দত্ত স্বামীৰ নাম: দ্বিজেন দত্ত ঘৰ নং : ১৮১ বয়স : 33 লিঙ্গ : মহিলা	JSV1779824 ফটো উপলব্ধ	749 নাম : মানসী তালুকদাৰ দত্ত স্বামীৰ নাম: নিতুল দত্ত ঘৰ নং : ১৮১ বয়স : 32 লিঙ্গ : মহিলা	JSV0345314 ফটো উপলব্ধ	750 নাম : প্ৰিয়াংকুশ দত্ত পিতাৰ নাম: নিৰাৰণ দত্ত ঘৰ নং : ১৮১ বয়স : 28 লিঙ্গ : পুৰুষ	JSV0127290 ফটো উপলব্ধ



751 নাম : বিয়া দত্ত পিতাৰ নাম: নিবাৰণ দত্ত ঘৰ নং : ১৮১ বয়স : 25 লিঙ্গ : মহিলা	JSV0604561 ফটো উপলব্ধ	752 নাম : নিশিতা দত্ত পিতাৰ নাম: নিৰঞ্জন দত্ত ঘৰ নং : ১৮১ বয়স : 23 লিঙ্গ : মহিলা	JSV0364109 ফটো উপলব্ধ	753 নাম : শান্তীদেবী জয়ছোৱাল স্বামীৰ নাম: কৃষ্ণ জয়ছোৱাল ঘৰ নং : ১৮২ বয়স : 69 লিঙ্গ : মহিলা	JSV1501106 ফটো উপলব্ধ
754 নাম : দিলীপী কালোৱাৰ জয়ছোৱাল স্বামীৰ নাম: কৃষ্ণ প্ৰসাদ জয়ছোৱাল ঘৰ নং : ১৮২ বয়স : 57 লিঙ্গ : মহিলা	JSV1503408 ফটো উপলব্ধ	755 নাম : কৃষ্ণেন্দু জয়ছোৱাল পিতাৰ নাম: কৃষ্ণা প্ৰচাদ জয়ছোৱাল ঘৰ নং : ১৮২ বয়স : 46 লিঙ্গ : পুৰুষ	JSV1501117 ফটো উপলব্ধ	756 নাম : বিজয় জয়ছোৱাল পিতাৰ নাম: কৃষ্ণ প্ৰসাদ জয়ছোৱাল ঘৰ নং : ১৮২ বয়স : 42 লিঙ্গ : পুৰুষ	JSV1501140 ফটো উপলব্ধ
757 নাম : ৰজনী জয়ছোৱাল স্বামীৰ নাম: কৃষ্ণেন্দু জয়ছোৱাল ঘৰ নং : ১৮২ বয়স : 39 লিঙ্গ : মহিলা	JSV1501128 ফটো উপলব্ধ	758 নাম : বিউটি জয়ছোৱাল স্বামীৰ নাম: বিজয় জয়ছোৱাল ঘৰ নং : ১৮২ বয়স : 36 লিঙ্গ : মহিলা	JSV1503748 ফটো উপলব্ধ	759 নাম : ৰঞ্জীত জয়ছোৱাল পিতাৰ নাম: চিউ প্ৰসাদ জয়ছোৱাল ঘৰ নং : ১৮৩ বয়স : 60 লিঙ্গ : পুৰুষ	JSV1501173 ফটো উপলব্ধ
760 নাম : সীমা জয়ছোৱাল স্বামীৰ নাম: ৰঞ্জীত জয়ছোৱাল ঘৰ নং : ১৮৩ বয়স : 52 লিঙ্গ : মহিলা	JSV1501184 ফটো উপলব্ধ	# 761 নাম : নীৰজ জয়ছোৱাল পিতাৰ নাম: পাৰস নাথ জয়ছোৱাল ঘৰ নং : ১৮৩ বয়স : 34 লিঙ্গ : পুৰুষ	JSV0234864 ফটো উপলব্ধ	762 নাম : সিদ্ধাৰ্থ জয়ছোৱাল পিতাৰ নাম: ৰঞ্জীত জয়ছোৱাল ঘৰ নং : ১৮৩ বয়স : 27 লিঙ্গ : পুৰুষ	JSV0235150 ফটো উপলব্ধ
# 763 নাম : প্ৰীতম জয়ছোৱাল পিতাৰ নাম: ৰঞ্জীত জয়ছোৱাল ঘৰ নং : ১৮৩ বয়স : 26 লিঙ্গ : পুৰুষ	JSV0235135 ফটো উপলব্ধ	764 নাম : বিতু গুপ্তা জয়ছোৱাল স্বামীৰ নাম: নিৰজ জয়ছোৱাল ঘৰ নং : 183 বয়স : 24 লিঙ্গ : মহিলা	OHK0022954 ফটো উপলব্ধ	765 নাম : ৰামাৱতী দেবী উপাধ্যায় স্বামীৰ নাম: মুক্তিনাথ উপাধ্যায় ঘৰ নং : ১৮৪ বয়স : 68 লিঙ্গ : মহিলা	JSV1501231 ফটো উপলব্ধ
766 নাম : ওম প্ৰকাশ উপাধ্যায় পিতাৰ নাম: মুক্তিনাথ উপাধ্যায় ঘৰ নং : ১৮৪ বয়স : 49 লিঙ্গ : পুৰুষ	JSV1501242 ফটো উপলব্ধ	767 নাম : সুনিতা উপাধ্যায় স্বামীৰ নাম: ওম প্ৰকাশ উপাধ্যায় ঘৰ নং : ১৮৪ বয়স : 45 লিঙ্গ : মহিলা	JSV1501253 ফটো উপলব্ধ	# 768 নাম : জয় প্ৰকাশ উপাধ্যায় পিতাৰ নাম: মুক্তি নাথ উপাধ্যায় ঘৰ নং : ১৮৪ বয়স : 44 লিঙ্গ : পুৰুষ	JSV1501264 ফটো উপলব্ধ
769 নাম : বিজয় প্ৰকাশ উপাধ্যায় পিতাৰ নাম: মুক্তি নাথ উপাধ্যায় ঘৰ নং : ১৮৪ বয়স : 44 লিঙ্গ : পুৰুষ	JSV1501286 ফটো উপলব্ধ	770 নাম : প্ৰতিমা উপাধ্যায় স্বামীৰ নাম: জয় প্ৰকাশ উপাধ্যায় ঘৰ নং : ১৮৪ বয়স : 43 লিঙ্গ : মহিলা	JSV1501275 ফটো উপলব্ধ	771 নাম : উদ্ৰিম উপাধ্যায় স্বামীৰ নাম: বিজয় প্ৰকাশ উপাধ্যায় ঘৰ নং : ১৮৪ বয়স : 41 লিঙ্গ : মহিলা	JSV1501297 ফটো উপলব্ধ
772 নাম : অজয় উপাধ্যায় পিতাৰ নাম: মুক্তিনাথ উপাধ্যায় ঘৰ নং : ১৮৪ বয়স : 40 লিঙ্গ : পুৰুষ	JSV1501300 ফটো উপলব্ধ	773 নাম : চন্দন প্ৰকাশ উপাধ্যায় পিতাৰ নাম: মুক্তিনাথ উপাধ্যায় ঘৰ নং : ১৮৪ বয়স : 36 লিঙ্গ : পুৰুষ	JSV0049486 ফটো উপলব্ধ	774 নাম : মনীষা উপাধ্যায় স্বামীৰ নাম: চন্দন প্ৰকাশ উপাধ্যায় ঘৰ নং : ১৮৪ বয়স : 36 লিঙ্গ : মহিলা	JSV0396416 ফটো উপলব্ধ
# 775 নাম : ৰঞ্জন উপাধ্যায় স্বামীৰ নাম: অজয় প্ৰকাশ উপাধ্যায় ঘৰ নং : ১৮৪ বয়স : 29 লিঙ্গ : মহিলা	JSV0398990 ফটো উপলব্ধ	776 নাম : শচীন উপাধ্যায় পিতাৰ নাম: ওম প্ৰকাশ উপাধ্যায় ঘৰ নং : ১৮৪ বয়স : 27 লিঙ্গ : পুৰুষ	JSV0518076 ফটো উপলব্ধ	777 নাম : খুশুৰ তিব্বাৰী স্বামীৰ নাম: শচীন উপাধ্যায় ঘৰ নং : 184 বয়স : 26 লিঙ্গ : মহিলা	OHK0108332 ফটো উপলব্ধ
778 নাম : সাক্ষী উপাধ্যায় পিতাৰ নাম: ওমপ্ৰকাশ উপাধ্যায় ঘৰ নং : 184 বয়স : 23 লিঙ্গ : পুৰুষ	OHK0108324 ফটো উপলব্ধ	779 নাম : মোহিত উপাধ্যায় পিতাৰ নাম: জয় প্ৰকাশ উপাধ্যায় ঘৰ নং : 184 বয়স : 23 লিঙ্গ : পুৰুষ	OHK0131516 ফটো উপলব্ধ	780 নাম : চিউ পূজন জয়ছোৱাল পিতাৰ নাম: ৰাম লক্ষন জয়ছোৱাল ঘৰ নং : ১৮৬ বয়স : 72 লিঙ্গ : পুৰুষ	JSV1501333 ফটো উপলব্ধ



781 নাম : অঞ্জনা কালোৱাৰ স্বামীৰ নাম: ৰমেশ কালোৱাৰ ঘৰ নং : ১৮৬ বয়স : 50 লিঙ্গ : মহিলা	JSV1501377 ফটো উপলব্ধ	782 নাম : পবন জয়ছোৱাল পিতাৰ নাম: চিপূজন জয়ছোৱাল ঘৰ নং : ১৮৬ বয়স : 43 লিঙ্গ : পুৰুষ	JSV1501388 ফটো উপলব্ধ	783 নাম : সৰ্বোজ জয়ছোৱাল পিতাৰ নাম: ওমকাৰ কালোৱাৰ ঘৰ নং : ১৮৬ বয়স : 38 লিঙ্গ : মহিলা	JSV1501402 ফটো উপলব্ধ
784 নাম : কল্পনা ছেত্ৰী জয়ছোৱাল স্বামীৰ নাম: পৱন জয়ছোৱাল ঘৰ নং : ১৮৬ বয়স : 34 লিঙ্গ : মহিলা	JSV0518092 ফটো উপলব্ধ	785 নাম : ৰিতিশ কালোৱাৰ পিতাৰ নাম: ৰমেশ কালোৱাৰ ঘৰ নং : ১৮৬ বয়স : 25 লিঙ্গ : পুৰুষ	JSV7783970 ফটো উপলব্ধ	786 নাম : ৰাশি কালোৱাৰ পিতাৰ নাম: ৰমেশ কালোৱাৰ ঘৰ নং : ১৮৬ বয়স : 21 লিঙ্গ : মহিলা	JSV7765068 ফটো উপলব্ধ
787 নাম : বিমল দেউৰীয়া পিতাৰ নাম: নগেন দেউৰীয়া ঘৰ নং : ১৮৭ বয়স : 59 লিঙ্গ : পুৰুষ	JSV1501424 ফটো উপলব্ধ	788 নাম : কনকলতা দেউৰীয়া স্বামীৰ নাম: বিমল দেউৰীয়া ঘৰ নং : ১৮৭ বয়স : 55 লিঙ্গ : মহিলা	JSV1501435 ফটো উপলব্ধ	789 নাম : হিমাংশু দেউৰীয়া পিতাৰ নাম: বিমল দেউৰীয়া ঘৰ নং : ১৮৭ বয়স : 29 লিঙ্গ : পুৰুষ	JSV0126771 ফটো উপলব্ধ
790 নাম : দৃষ্টিকমল দেউৰীয়া পিতাৰ নাম: বিমল দেউৰীয়া ঘৰ নং : ১৮৭ বয়স : 22 লিঙ্গ : পুৰুষ	JSV0407163 ফটো উপলব্ধ	# 791 নাম : বিজুমাণি দেউৰীয়া স্বামীৰ নাম: শশী দেউৰীয়া ঘৰ নং : ১৮৮ বয়স : 58 লিঙ্গ : মহিলা	JSV1501457 ফটো উপলব্ধ	792 নাম : সুৰেশ দেউৰীয়া পিতাৰ নাম: বৃহস্পতি দেউৰীয়া ঘৰ নং : ১৮৮ বয়স : 53 লিঙ্গ : পুৰুষ	JSV1501515 ফটো উপলব্ধ
793 নাম : অঞ্জনা দেউৰীয়া স্বামীৰ নাম: সুৰেশ দেউৰীয়া ঘৰ নং : ১৮৮ বয়স : 47 লিঙ্গ : মহিলা	JSV0232553 ফটো উপলব্ধ	794 নাম : মুনায় দেউৰীয়া পিতাৰ নাম: শশী দেউৰীয়া ঘৰ নং : ১৮৮ বয়স : 31 লিঙ্গ : পুৰুষ	JSV0050005 ফটো উপলব্ধ	795 নাম : অকন দেউৰীয়া পিতাৰ নাম: বৃহস্পতি দেউৰীয়া ঘৰ নং : 188 ক বয়স : 53 লিঙ্গ : পুৰুষ	JSV1501491 ফটো উপলব্ধ
796 নাম : জন মণি দেউৰীয়া স্বামীৰ নাম: অকন দেউৰীয়া ঘৰ নং : 188 ক বয়স : 45 লিঙ্গ : মহিলা	JSV1501504 ফটো উপলব্ধ	# 797 নাম : কৌশিক কিশোৰ দেউৰীয়া পিতাৰ নাম: অকন দেউৰীয়া ঘৰ নং : 188 ক বয়স : 23 লিঙ্গ : পুৰুষ	JSV0357137 ফটো উপলব্ধ	798 নাম : দিয়া দৰ্শনা দেউৰীয়া পিতাৰ নাম: অকন দেউৰীয়া ঘৰ নং : 188 ক বয়স : 21 লিঙ্গ : মহিলা	JSV7764749 ফটো উপলব্ধ
799 নাম : লিলি দেউৰীয়া স্বামীৰ নাম: দিলীপ দেউৰীয়া ঘৰ নং : ১৮৮ খ বয়স : 55 লিঙ্গ : মহিলা	JSV1501479 ফটো উপলব্ধ	800 নাম : জ্যোতিৰ্ময়ী দেউৰীয়া পিতাৰ নাম: দিলীপ দেউৰীয়া ঘৰ নং : ১৮৮ খ বয়স : 26 লিঙ্গ : মহিলা	JSV0357434 ফটো উপলব্ধ	801 নাম : হৃষীকেশ দেউৰীয়া পিতাৰ নাম: দিলীপ দেউৰীয়া ঘৰ নং : ১৮৮ খ বয়স : 20 লিঙ্গ : পুৰুষ	OHK0049643 ফটো উপলব্ধ
802 নাম : ভান ডেকা পিতাৰ নাম: দিলীপ ডেকা ঘৰ নং : ১৮৯ বয়স : 58 লিঙ্গ : মহিলা	JSV1497398 ফটো উপলব্ধ	803 নাম : দিপাঞ্জল ডেকা পিতাৰ নাম: দিলীপ ডেকা ঘৰ নং : ১৮৯ বয়স : 34 লিঙ্গ : পুৰুষ	JSV0050138 ফটো উপলব্ধ	804 নাম : উজ্জল ডেকা পিতাৰ নাম: দিলীপ ডেকা ঘৰ নং : ১৮৯ বয়স : 31 লিঙ্গ : পুৰুষ	JSV0050146 ফটো উপলব্ধ
805 নাম : অঞ্জলি ডেকা স্বামীৰ নাম: দিপাঞ্জল ডেকা ঘৰ নং : ১৮৯ বয়স : 29 লিঙ্গ : মহিলা	JSV0050187 ফটো উপলব্ধ	806 নাম : জ্ঞান ডেকা পিতাৰ নাম: গৌৰি ডেকা ঘৰ নং : ১৯১ বয়স : 59 লিঙ্গ : পুৰুষ	JSV0051847 ফটো উপলব্ধ	807 নাম : সবিতা ডেকা স্বামীৰ নাম: জ্ঞান ডেকা ঘৰ নং : ১৯১ বয়স : 54 লিঙ্গ : মহিলা	JSV0051888 ফটো উপলব্ধ
808 নাম : দুৰ্গা ধৰ কটকী পিতাৰ নাম: দীন নাথ কটকী ঘৰ নং : ১৯২ বয়স : 69 লিঙ্গ : পুৰুষ	JSV0052209 ফটো উপলব্ধ	809 নাম : জ্যোত্স্না কটকী স্বামীৰ নাম: দুৰ্গা ধৰ কটকী ঘৰ নং : ১৯২ বয়স : 59 লিঙ্গ : মহিলা	JSV0052217 ফটো উপলব্ধ	810 নাম : জয়ন্ত কটকী পিতাৰ নাম: দুৰ্গাধৰ কটকী ঘৰ নং : ১৯২ বয়স : 36 লিঙ্গ : পুৰুষ	JSV0052266 ফটো উপলব্ধ

<p># 811 JSV0242545</p> <p>নাম : দমৰ বাহাদুৰ তামাং পিতাৰ নাম: ধন বাহাদুৰ তামাং ঘৰ নং : ১৯৫ বয়স : 66 লিঙ্গ : পুৰুষ</p> <p>ফটো উপলব্ধ</p>	<p>812 JSV0128173</p> <p>নাম : অষ্টমী কৰ্মকাৰ স্বামীৰ নাম: পুৰা কৰ্মকাৰ ঘৰ নং : ১৯৪ বয়স : 62 লিঙ্গ : মহিলা</p> <p>ফটো উপলব্ধ</p>	<p># 813 JSV0242586</p> <p>নাম : সাবিত্ৰী তামাং স্বামীৰ নাম: দমৰ বাহাদুৰ তামাং ঘৰ নং : ১৯৫ বয়স : 57 লিঙ্গ : মহিলা</p> <p>ফটো উপলব্ধ</p>
<p>814 JSV0128140</p> <p>নাম : পূজা কৰ্মকাৰ পিতাৰ নাম: পুৰা কৰ্মকাৰ ঘৰ নং : ১৯৪ বয়স : 33 লিঙ্গ : মহিলা</p> <p>ফটো উপলব্ধ</p>	<p>815 JSV0128132</p> <p>নাম : জাগীৰা কৰ্মকাৰ পিতাৰ নাম: পুৰা কৰ্মকাৰ ঘৰ নং : ১৯৪ বয়স : 32 লিঙ্গ : পুৰুষ</p> <p>ফটো উপলব্ধ</p>	<p>816 JSV0262691</p> <p>নাম : বেখা কৰ্মকাৰ স্বামীৰ নাম: জাগীৰা কৰ্মকাৰ ঘৰ নং : ১৯৪ বয়স : 31 লিঙ্গ : মহিলা</p> <p>ফটো উপলব্ধ</p>
<p>817 JSV0243139</p> <p>নাম : গনেশ বাউৰী পিতাৰ নাম: মস্তৰাম বাউৰী ঘৰ নং : ১৯৭ বয়স : 31 লিঙ্গ : পুৰুষ</p> <p>ফটো উপলব্ধ</p>	<p>818 JSV0243196</p> <p>নাম : মনিকা বাউৰী স্বামীৰ নাম: গনেশ বাউৰী ঘৰ নং : ১৯৭ বয়স : 30 লিঙ্গ : মহিলা</p> <p>ফটো উপলব্ধ</p>	<p>819 OHK0021121</p> <p>নাম : পদম বাউৰী পিতাৰ নাম: মস্তৰাম বাউৰী ঘৰ নং : 197 বয়স : 24 লিঙ্গ : পুৰুষ</p> <p>ফটো উপলব্ধ</p>
<p>820 JSV0280164</p> <p>নাম : কল্পনা খাৰিয়া স্বামীৰ নাম: স্বৰ্গীয় সুনীল খাৰিয়া ঘৰ নং : ১৯৯ বয়স : 31 লিঙ্গ : মহিলা</p> <p>ফটো উপলব্ধ</p>	<p>821 JSV0515734</p> <p>নাম : ৰুমি কাচব মুৰা স্বামীৰ নাম: বিমল কাচব ঘৰ নং : ২০০ বয়স : 31 লিঙ্গ : মহিলা</p> <p>ফটো উপলব্ধ</p>	<p>822 JSV0571430</p> <p>নাম : প্ৰিয়া বাউৰী অন্যান্য: বাবলু বাউৰী ঘৰ নং : ২২০ বয়স : 40 লিঙ্গ : পুৰুষ</p> <p>ফটো উপলব্ধ</p>
<p>823 OHK0017665</p> <p>নাম : বাবলু বাউৰী পিতাৰ নাম: সোমৰা বাউৰী ঘৰ নং : 220 বয়স : 27 লিঙ্গ : পুৰুষ</p> <p>ফটো উপলব্ধ</p>	<p>824 JSV7771728</p> <p>নাম : জয় প্ৰকাশ প্ৰণ্ডিত পিতাৰ নাম: বিশ্বামিত্ৰা কুমাৰ ঘৰ নং : হাউজ নং 07 বয়স : 26 লিঙ্গ : পুৰুষ</p> <p>ফটো উপলব্ধ</p>	



# 825 নাম : আমিনা বেগম স্বামীৰ নাম : জয়নুদ্দিন শাহ ঘৰ নং : 1 বয়স : 65 লিঙ্গ : মহিলা	JSV1501537 ফটো উপলব্ধ	# 826 নাম : মেৰাজ আহমেদ পিতাৰ নাম : জয়উদ্দিন শাহ ঘৰ নং : 1 বয়স : 46 লিঙ্গ : পুৰুষ	JSV1501548 ফটো উপলব্ধ	# 827 নাম : বাবল শাহ পিতাৰ নাম : জৈনুদ্দিন শাহ ঘৰ নং : 1 বয়স : 38 লিঙ্গ : পুৰুষ	JSV1501559 ফটো উপলব্ধ
# 828 নাম : সঞ্জিদা বেগম স্বামীৰ নাম : মেৰাজ আহমেদ ঘৰ নং : 1 বয়স : 38 লিঙ্গ : মহিলা	JSV0000547 ফটো উপলব্ধ	# 829 নাম : সাবানা খাতুন স্বামীৰ নাম : বাবল শাহ ঘৰ নং : 1 বয়স : 36 লিঙ্গ : মহিলা	OHK0108316 ফটো উপলব্ধ	# 830 নাম : আমিৰুল্লা চাহ পিতাৰ নাম : চামচুদ্দিন চাহ ঘৰ নং : 2 বয়স : 85 লিঙ্গ : পুৰুষ	JSV1501560 ফটো উপলব্ধ
# 831 নাম : সমিনা বেগম শ্বাস স্বামীৰ নাম : আমিৰুল্লা চাহ ঘৰ নং : 2 বয়স : 81 লিঙ্গ : মহিলা	JSV1501571 ফটো উপলব্ধ	# 832 নাম : আলি আহমেদ চাহ পিতাৰ নাম : আমিৰুল্লা চাহ ঘৰ নং : 2 বয়স : 50 লিঙ্গ : পুৰুষ	JSV1501639 ফটো উপলব্ধ	# 833 নাম : মইনুল্লা আহমেদ পিতাৰ নাম : আমিৰুল্লা চাহ ঘৰ নং : 2 বয়স : 45 লিঙ্গ : পুৰুষ	JSV1501640 ফটো উপলব্ধ
# 834 নাম : নুশা বেগম স্বামীৰ নাম : আলী আহমেদ চাহ ঘৰ নং : 2 বয়স : 44 লিঙ্গ : মহিলা	JSV0053686 ফটো উপলব্ধ	# 835 নাম : চালেহা বেগম স্বামীৰ নাম : মইনুল্লা আহমেদ ঘৰ নং : 2 বয়স : 43 লিঙ্গ : মহিলা	JSV1501651 ফটো উপলব্ধ	# 836 নাম : মহঃ আলী আহমেদ পিতাৰ নাম : আমিৰুল্লা শাহ ঘৰ নং : 2 বয়স : 40 লিঙ্গ : পুৰুষ	JSV1501662 ফটো উপলব্ধ
# 837 নাম : জবেদা বেগম স্বামীৰ নাম : মঃ আলি আহমেদ ঘৰ নং : 2 বয়স : 33 লিঙ্গ : মহিলা	JSV0541227 ফটো উপলব্ধ	# 838 নাম : চলমা খাতুন পিতাৰ নাম : আলি আহমেদ চাহ ঘৰ নং : 2 বয়স : 23 লিঙ্গ : মহিলা	JSV0449041 ফটো উপলব্ধ	# 839 নাম : কুছেদ আহমেদ পিতাৰ নাম : মইনুল্লা আহমেদ ঘৰ নং : 2 বয়স : 21 লিঙ্গ : পুৰুষ	JSV7756034 ফটো উপলব্ধ
# 840 নাম : চান হুছেইন পিতাৰ নাম : আলী আহমেদ শাহ ঘৰ নং : 2 বয়স : 21 লিঙ্গ : পুৰুষ	OHK0124859 ফটো উপলব্ধ	# 841 নাম : বুকচানা আহমেদ পিতাৰ নাম : মইনউল্লাহ আহমেদ ঘৰ নং : 2 বয়স : 19 লিঙ্গ : মহিলা	OHK0108712 ফটো উপলব্ধ	# 842 নাম : ফিৰোজ শাহ পিতাৰ নাম : আলী আহমেদ শাহ ঘৰ নং : 2 বয়স : 19 লিঙ্গ : পুৰুষ	OHK0124883 ফটো উপলব্ধ
# 843 নাম : তৰেজ আহম্মদ শাহ পিতাৰ নাম : ইয়াচিন শাহ ঘৰ নং : 3 বয়স : 45 লিঙ্গ : পুৰুষ	JSV1501695 ফটো উপলব্ধ	# 844 নাম : জামচেদ আহমেদ পিতাৰ নাম : ইয়াচিন শাহ ঘৰ নং : 3 বয়স : 40 লিঙ্গ : পুৰুষ	JSV1501708 ফটো উপলব্ধ	# 845 নাম : নাজমা আহমেদ স্বামীৰ নাম : জেমাচেড আহমদ শাহ ঘৰ নং : 3 বয়স : 37 লিঙ্গ : মহিলা	JSV0280263 ফটো উপলব্ধ
# 846 নাম : তিলেশ্বৰী পণ্ডিত স্বামীৰ নাম : মোহন পণ্ডিত ঘৰ নং : 8 বয়স : 72 লিঙ্গ : মহিলা	JSV1501720 ফটো উপলব্ধ	# 847 নাম : মহাবীৰ কুমাৰ পণ্ডিত পিতাৰ নাম : মুচন কুমাৰ পণ্ডিত ঘৰ নং : 8 বয়স : 50 লিঙ্গ : পুৰুষ	JSV1501786 ফটো উপলব্ধ	# 848 নাম : প্ৰেম কুমাৰ পণ্ডিত পিতাৰ নাম : মোহন পণ্ডিত ঘৰ নং : 8 বয়স : 47 লিঙ্গ : পুৰুষ	JSV1501753 ফটো উপলব্ধ
# 849 নাম : বীতা পণ্ডিত স্বামীৰ নাম : মহাবীৰ কুমাৰ পণ্ডিত ঘৰ নং : 8 বয়স : 45 লিঙ্গ : মহিলা	JSV1501797 ফটো উপলব্ধ	# 850 নাম : পুনম কুমাৰী স্বামীৰ নাম : প্ৰেম কুমাৰ পণ্ডিত ঘৰ নং : 4 বয়স : 38 লিঙ্গ : মহিলা	JSV1503793 ফটো উপলব্ধ	# 851 নাম : মমতা দেবী স্বামীৰ নাম : ওমপ্ৰকাশ পণ্ডিত ঘৰ নং : 8 বয়স : 27 লিঙ্গ : মহিলা	JSV0515726 ফটো উপলব্ধ
# 852 নাম : উমেশ পণ্ডিত পিতাৰ নাম : মহাবীৰ পণ্ডিত ঘৰ নং : 8 বয়স : 26 লিঙ্গ : পুৰুষ	JSV0331744 ফটো উপলব্ধ	# 853 নাম : কলারতী দেবী স্বামীৰ নাম : মনুজ কুমাৰ ঘৰ নং : 8 বয়স : 42 লিঙ্গ : মহিলা	JSV0102459 ফটো উপলব্ধ	# 854 নাম : মনুজ কুমাৰ পিতাৰ নাম : বদৰি কুমাৰ ঘৰ নং : 8 বয়স : 30 লিঙ্গ : পুৰুষ	JSV0102137 ফটো উপলব্ধ



855 নাম : নেইনা দেৱী স্বামীৰ নাম : সন্তোষ কুমাৰ পণ্ডিত ঘৰ নং : 8খ বয়স : 29 লিঙ্গ : মহিলা	JSV0103218 ফটো উপলব্ধ	856 নাম : সৰস্বতী দেৱী স্বামীৰ নাম : বদ্রী পণ্ডিত ঘৰ নং : 8খ বয়স : 59 লিঙ্গ : মহিলা	JSV1501833 ফটো উপলব্ধ	857 নাম : শ্ৰীৰাম পণ্ডিত পিতাৰ নাম : মটন কুমাৰ পণ্ডিত ঘৰ নং : 8ক বয়স : 46 লিঙ্গ : পুৰুষ	JSV1501800 ফটো উপলব্ধ
# 858 নাম : ওম প্ৰকাশ পণ্ডিত পিতাৰ নাম : মুটন কুমাৰ পণ্ডিত ঘৰ নং : 8ক বয়স : 43 লিঙ্গ : পুৰুষ	JSV1501811 ফটো উপলব্ধ	859 নাম : মিৰা পণ্ডিত পিতাৰ নাম : বদ্রী পণ্ডিত ঘৰ নং : 8খ বয়স : 42 লিঙ্গ : মহিলা	JSV1501855 ফটো উপলব্ধ	860 নাম : সন্তোশ কুজুৰ পন্দিত পিতাৰ নাম : বদ্রী কুমাৰ পন্দিত ঘৰ নং : 8খ বয়স : 38 লিঙ্গ : পুৰুষ	JSV1779891 ফটো উপলব্ধ
861 নাম : মিনা দেৱী স্বামীৰ নাম : শ্ৰীৰাম পণ্ডিত ঘৰ নং : 35 বয়স : 35 লিঙ্গ : মহিলা	JSV1779868 ফটো উপলব্ধ	862 নাম : চন্দন কুমাৰ পন্দিত পিতাৰ নাম : বদ্রী কুমাৰ পন্দিত ঘৰ নং : 8খ বয়স : 34 লিঙ্গ : পুৰুষ	JSV1779880 ফটো উপলব্ধ	863 নাম : নন্দ কুমাৰী দেৱী স্বামীৰ নাম : গোপাল পণ্ডিত ঘৰ নং : 5 বয়স : 68 লিঙ্গ : মহিলা	JSV1501866 ফটো উপলব্ধ
864 নাম : বাৰ্জেন্দ্ৰ কুমাৰ পিতাৰ নাম : গোপাল কুমাৰ ঘৰ নং : 5 বয়স : 47 লিঙ্গ : পুৰুষ	JSV1501877 ফটো উপলব্ধ	865 নাম : সুশীলা দেৱী স্বামীৰ নাম : বাৰ্জেন্দ্ৰ কুমাৰ ঘৰ নং : 5 বয়স : 30 লিঙ্গ : মহিলা	JSV1779904 ফটো উপলব্ধ	866 নাম : চুন কুমাৰ পিতাৰ নাম : সুদাম পণ্ডিত ঘৰ নং : 6 বয়স : 50 লিঙ্গ : পুৰুষ	JSV1501924 ফটো উপলব্ধ
867 নাম : চুমন দেৱী কুমাৰ পিতাৰ নাম : চুন কুমাৰ ঘৰ নং : 6 বয়স : 44 লিঙ্গ : মহিলা	JSV0131466 ফটো উপলব্ধ	868 নাম : হৰেৰাম কুমাৰ পিতাৰ নাম : সুদাম কুমাৰ ঘৰ নং : 6 বয়স : 43 লিঙ্গ : পুৰুষ	JSV1501935 ফটো উপলব্ধ	869 নাম : কুসুম দেৱী কুমাৰ স্বামীৰ নাম : হৰেৰাম কুমাৰ ঘৰ নং : 6 বয়স : 35 লিঙ্গ : মহিলা	JSV1503953 ফটো উপলব্ধ
870 নাম : সৰজ কুমাৰ পিতাৰ নাম : লক্ষ্মন কুমাৰ ঘৰ নং : 6ক বয়স : 32 লিঙ্গ : পুৰুষ	CZH1704989 ফটো উপলব্ধ	871 নাম : বিশ্বামিত্ৰ পণ্ডিত পিতাৰ নাম : জগনাথ পণ্ডিত ঘৰ নং : 9 বয়স : 58 লিঙ্গ : পুৰুষ	JSV1501957 ফটো উপলব্ধ	872 নাম : ৰাম দলুৱী পণ্ডিত স্বামীৰ নাম : বিশ্বামিত্ৰ পণ্ডিত ঘৰ নং : 9 বয়স : 55 লিঙ্গ : মহিলা	JSV1501968 ফটো উপলব্ধ
# 873 নাম : অজয় গড় পিতাৰ নাম : ৰাম নাৰায়ন গড় ঘৰ নং : 8 বয়স : 46 লিঙ্গ : পুৰুষ	JSV1502018 ফটো উপলব্ধ	# 874 নাম : গুড়িয়া কহাৰ গড় স্বামীৰ নাম : অজয় গড় ঘৰ নং : 8 বয়স : 42 লিঙ্গ : মহিলা	JSV0151647 ফটো উপলব্ধ	875 নাম : মালিৰাম হাজৰিকা পিতাৰ নাম : লক্ষীৰাম হাজৰিকা ঘৰ নং : 9 বয়স : 92 লিঙ্গ : পুৰুষ	JSV1502041 ফটো উপলব্ধ
876 নাম : ভদ্রাবতী হাজৰিকা স্বামীৰ নাম : মালিৰাম হাজৰিকা ঘৰ নং : 9 বয়স : 80 লিঙ্গ : মহিলা	JSV1502052 ফটো উপলব্ধ	877 নাম : দুলু হাজৰিকা পিতাৰ নাম : মালিৰাম হাজৰিকা ঘৰ নং : 9 বয়স : 57 লিঙ্গ : পুৰুষ	JSV1502063 ফটো উপলব্ধ	# 878 নাম : মুনালী বৰা হাজৰিকা স্বামীৰ নাম : দুলু হাজৰিকা ঘৰ নং : 9 বয়স : 55 লিঙ্গ : মহিলা	JSV1502074 ফটো উপলব্ধ
879 নাম : হেমন্ত হাজৰিকা পিতাৰ নাম : মালিৰাম হাজৰিকা ঘৰ নং : 9 বয়স : 54 লিঙ্গ : পুৰুষ	JSV1502085 ফটো উপলব্ধ	880 নাম : উত্তম কুমাৰ হাজৰিকা পিতাৰ নাম : মালিৰাম হাজৰিকা ঘৰ নং : 9 বয়স : 50 লিঙ্গ : পুৰুষ	JSV1502109 ফটো উপলব্ধ	881 নাম : মাজনী হাজৰিকা স্বামীৰ নাম : হেমন্ত হাজৰিকা ঘৰ নং : 9 বয়স : 47 লিঙ্গ : মহিলা	JSV1502096 ফটো উপলব্ধ
882 নাম : চাংকু হাজৰিকা পিতাৰ নাম : দুলু হাজৰিকা ঘৰ নং : 9 বয়স : 31 লিঙ্গ : পুৰুষ	JSV1779926 ফটো উপলব্ধ	883 নাম : চয়নিকা হাজৰিকা পিতাৰ নাম : দুলু হাজৰিকা ঘৰ নং : 9 বয়স : 29 লিঙ্গ : মহিলা	JSV1779915 ফটো উপলব্ধ	884 নাম : ৰিপা হাজৰিকা পিতাৰ নাম : দুলু হাজৰিকা ঘৰ নং : 9 বয়স : 25 লিঙ্গ : মহিলা	JSV0561357 ফটো উপলব্ধ

885 নাম : লীলাদেবী মাৰি স্বামীৰ নাম : কৈলাশ মাৰি ঘৰ নং : ১৩ বয়স : 60 লিঙ্গ : মহিলা	JSV1502110 ফটো উপলব্ধ	886 নাম : অৰ্জুন মাৰি পিতাৰ নাম : কৈলাশ মাৰি ঘৰ নং : ১৩ বয়স : 43 লিঙ্গ : পুৰুষ	JSV1502121 ফটো উপলব্ধ	887 নাম : সঞ্জয় মাৰি পিতাৰ নাম : কৈলাশ মাৰি ঘৰ নং : ১৩ বয়স : 38 লিঙ্গ : পুৰুষ	JSV1502132 ফটো উপলব্ধ
888 নাম : অনজ মাৰি পিতাৰ নাম : কৈলাশ মাৰি ঘৰ নং : ১৩ বয়স : 33 লিঙ্গ : পুৰুষ	JSV0323923 ফটো উপলব্ধ	889 নাম : মনজ মাৰি পিতাৰ নাম : কৈলাশ মাৰি ঘৰ নং : ১৩ বয়স : 32 লিঙ্গ : পুৰুষ	JSV0323600 ফটো উপলব্ধ	890 নাম : পল্লবী গগৈ পিতাৰ নাম : অভিৰাম গগৈ ঘৰ নং : ১৩ বয়স : 29 লিঙ্গ : মহিলা	JSV0333583 ফটো উপলব্ধ
891 নাম : বুৰী মাৰি স্বামীৰ নাম : সঞ্জয় মাৰি ঘৰ নং : 13 বয়স : 28 লিঙ্গ : মহিলা	OHK0126326 ফটো উপলব্ধ	892 নাম : প্ৰিয়ংকা চাংমাই বড়া স্বামীৰ নাম : গৌৰৱ বড়া ঘৰ নং : ১৪ বয়স : 32 লিঙ্গ : মহিলা	JSV0563395 ফটো উপলব্ধ	893 নাম : গৌৰৱ বড়া পিতাৰ নাম : প্ৰতাপ বড়া ঘৰ নং : ১৪ বয়স : 30 লিঙ্গ : পুৰুষ	JSV1503840 ফটো উপলব্ধ
894 নাম : পৰিসীতা বড়া পিতাৰ নাম : প্ৰতাপ বড়া ঘৰ নং : ১৪ বয়স : 28 লিঙ্গ : মহিলা	JSV0127415 ফটো উপলব্ধ	895 নাম : নুপেন গোৱালা পিতাৰ নাম : মহেশ গোৱালা ঘৰ নং : ১৫ বয়স : 52 লিঙ্গ : পুৰুষ	JSV1502165 ফটো উপলব্ধ	896 নাম : জগনাথ গোৱালা পিতাৰ নাম : মহেশ গোৱালা ঘৰ নং : ১৬ বয়স : 75 লিঙ্গ : পুৰুষ	JSV1502187 ফটো উপলব্ধ
897 নাম : জয়মতী গোৱালা স্বামীৰ নাম : জগনাথ গোৱালা ঘৰ নং : ১৬ বয়স : 68 লিঙ্গ : মহিলা	JSV1502198 ফটো উপলব্ধ	898 নাম : তৰুন গোৱালা পিতাৰ নাম : জগনাথ গোৱালা ঘৰ নং : ১৬ বয়স : 40 লিঙ্গ : পুৰুষ	JSV1502212 ফটো উপলব্ধ	899 নাম : বিমা গোৱালা স্বামীৰ নাম : তৰুন গোৱালা ঘৰ নং : ১৬ বয়স : 36 লিঙ্গ : মহিলা	JSV0038638 ফটো উপলব্ধ
900 নাম : নবীন গোৱালা পিতাৰ নাম : জগনাথ গোৱালা ঘৰ নং : ১৬ বয়স : 34 লিঙ্গ : পুৰুষ	JSV0235242 ফটো উপলব্ধ	901 নাম : ঠমকো বাউৰি পিতাৰ নাম : ভোকা বাউৰি ঘৰ নং : ১৭ বয়স : 47 লিঙ্গ : পুৰুষ	JSV1502223 ফটো উপলব্ধ	902 নাম : বিজু বাউৰি পিতাৰ নাম : ভোকা বাউৰি ঘৰ নং : ১৭ বয়স : 45 লিঙ্গ : পুৰুষ	JSV1502234 ফটো উপলব্ধ
903 নাম : ৰাজ কুমাৰী বাউৰি স্বামীৰ নাম : গজি বাউৰি ঘৰ নং : ১৮ বয়স : 55 লিঙ্গ : মহিলা	JSV1502267 ফটো উপলব্ধ	904 নাম : দিপা বাউৰী পিতাৰ নাম : গজি বাউৰী ঘৰ নং : ১৮ বয়স : 33 লিঙ্গ : মহিলা	JSV0235473 ফটো উপলব্ধ	905 নাম : গনেশ বাউৰী পিতাৰ নাম : গজি বাউৰী ঘৰ নং : ১৮ বয়স : 30 লিঙ্গ : পুৰুষ	JSV0235481 ফটো উপলব্ধ
906 নাম : মিন বাউৰী পিতাৰ নাম : গজি বাউৰী ঘৰ নং : ১৮ বয়স : 27 লিঙ্গ : মহিলা	JSV0235572 ফটো উপলব্ধ	907 নাম : হিমাচলী বৰুৱা পিতাৰ নাম : অৰুণ বৰুৱা ঘৰ নং : 18 বয়স : 19 লিঙ্গ : মহিলা	OHK0098855 ফটো উপলব্ধ	908 নাম : পুষ্পা বাউৰী পিতাৰ নাম : চকলাল বাউৰী ঘৰ নং : ১৮ বয়স : 32 লিঙ্গ : মহিলা	JSV0235291 ফটো উপলব্ধ
909 নাম : অৰুণ বাউৰী পিতাৰ নাম : চকলাল বাউৰী ঘৰ নং : ১৮ বয়স : 27 লিঙ্গ : পুৰুষ	JSV0235234 ফটো উপলব্ধ	910 নাম : চকলাল বাউৰি পিতাৰ নাম : ভোকা বাউৰি ঘৰ নং : ১৮ বয়স : 50 লিঙ্গ : পুৰুষ	JSV1502278 ফটো উপলব্ধ	911 নাম : ৰূপা বাউৰি স্বামীৰ নাম : চকলাল বাউৰি ঘৰ নং : ১৮ বয়স : 45 লিঙ্গ : মহিলা	JSV1502289 ফটো উপলব্ধ
912 নাম : বাদল বাউৰি পিতাৰ নাম : হীৰা বাউৰি ঘৰ নং : ২০ বয়স : 58 লিঙ্গ : পুৰুষ	JSV1502290 ফটো উপলব্ধ	913 নাম : বসন্তী বাউৰি স্বামীৰ নাম : বাদল বাউৰি ঘৰ নং : ২০ বয়স : 53 লিঙ্গ : মহিলা	JSV1502303 ফটো উপলব্ধ	914 নাম : নৈনা বাউৰি পিতাৰ নাম : বাদল বাউৰি ঘৰ নং : ২০ বয়স : 31 লিঙ্গ : মহিলা	JSV0374777 ফটো উপলব্ধ



915	JSV1502314	নাম : সুভাশ বাউৰি পিতাৰ নাম: চুনকা বাউৰি ঘৰ নং : ২২ বয়স : 65 লিঙ্গ : পুৰুষ	ফটো উপলব্ধ	916	JSV1502358	নাম : লক্ষীন্দ্র বাউৰি পিতাৰ নাম: চুনকা বাউৰি ঘৰ নং : ২২ বয়স : 60 লিঙ্গ : পুৰুষ	ফটো উপলব্ধ	917	JSV1502325	নাম : লক্ষীমনি বাউৰী স্বামীৰ নাম: সুভাশ বাউৰি ঘৰ নং : ২২ বয়স : 60 লিঙ্গ : মহিলা	ফটো উপলব্ধ
918	JSV1502347	নাম : চন্দিকা বাউৰি স্বামীৰ নাম: বাচু বাউৰি ঘৰ নং : ২২ বয়স : 58 লিঙ্গ : মহিলা	ফটো উপলব্ধ	919	JSV0235333	নাম : আইমনি বাউৰী পিতাৰ নাম: বাচু বাউৰী ঘৰ নং : ২২ বয়স : 36 লিঙ্গ : মহিলা	ফটো উপলব্ধ	920	JSV0515718	নাম : ববিতা বৌৰি পিতাৰ নাম: সুবাস বৌৰি ঘৰ নং : ২১ বয়স : 30 লিঙ্গ : মহিলা	ফটো উপলব্ধ
921	JSV0235390	নাম : বিমা বাউৰী পিতাৰ নাম: বাচু বাউৰী ঘৰ নং : ২২ বয়স : 29 লিঙ্গ : মহিলা	ফটো উপলব্ধ	922	JSV0235424	নাম : বাহুল বাউৰী পিতাৰ নাম: বাচু বাউৰী ঘৰ নং : ২২ বয়স : 26 লিঙ্গ : পুৰুষ	ফটো উপলব্ধ	923	JSV1502370	নাম : ৰূপালী গগৈ স্বামীৰ নাম: উপেন গগৈ ঘৰ নং : ২৩ বয়স : 62 লিঙ্গ : মহিলা	ফটো উপলব্ধ
924	JSV1502381	নাম : দিপালী গগৈ স্বামীৰ নাম: উপেন গগৈ ঘৰ নং : ২৩ বয়স : 60 লিঙ্গ : মহিলা	ফটো উপলব্ধ	925	JSV1502392	নাম : মনোজ গগৈ পিতাৰ নাম: উপেন গগৈ ঘৰ নং : ২৩ বয়স : 42 লিঙ্গ : পুৰুষ	ফটো উপলব্ধ	926	JSV1503851	নাম : প্ৰনামী বৰা গগৈ স্বামীৰ নাম: মনোজ কুমাৰ গগৈ ঘৰ নং : ২৩ বয়স : 39 লিঙ্গ : মহিলা	ফটো উপলব্ধ
927	JSV1502416	নাম : দিলীপ গগৈ পিতাৰ নাম: উপেন গগৈ ঘৰ নং : ২৩ বয়স : 38 লিঙ্গ : পুৰুষ	ফটো উপলব্ধ	928	JSV0065995	নাম : কোহালীকা গগৈ স্বামীৰ নাম: দিলীপ গগৈ ঘৰ নং : ২৩ বয়স : 37 লিঙ্গ : মহিলা	ফটো উপলব্ধ	929	JSV1502450	নাম : লক্ষী গগৈ পিতাৰ নাম: শান্তিৰাম গগৈ ঘৰ নং : ২৪ বয়স : 40 লিঙ্গ : পুৰুষ	ফটো উপলব্ধ
# 930	JSV0518118	নাম : মৃদসিতা চেতিয়া গগৈ স্বামীৰ নাম: লক্ষী গগৈ ঘৰ নং : ২৪ বয়স : 36 লিঙ্গ : মহিলা	ফটো উপলব্ধ	931	JSV1502427	নাম : চন্দ্ৰ গগৈ পিতাৰ নাম: শান্তিৰাম গগৈ ঘৰ নং : ২৫ বয়স : 50 লিঙ্গ : পুৰুষ	ফটো উপলব্ধ	932	JSV1502438	নাম : ৰঞ্জিতা গগৈ স্বামীৰ নাম: চন্দ্ৰ গগৈ ঘৰ নং : ২৫ বয়স : 45 লিঙ্গ : মহিলা	ফটো উপলব্ধ
933	OHK0039339	নাম : গাগী গগৈ পিতাৰ নাম: চন্দ্ৰ গগৈ ঘৰ নং : ২৫ বয়স : 20 লিঙ্গ : মহিলা	ফটো উপলব্ধ	934	JSV1502472	নাম : পুতলী গগৈ স্বামীৰ নাম: ঘনকান্ত গগৈ ঘৰ নং : ২৬ বয়স : 75 লিঙ্গ : মহিলা	ফটো উপলব্ধ	935	JSV1502483	নাম : জয়ন্ত গগৈ পিতাৰ নাম: ঘনকান্ত গগৈ ঘৰ নং : ২৬ বয়স : 50 লিঙ্গ : পুৰুষ	ফটো উপলব্ধ
936	JSV1502494	নাম : নমিতা গগৈ স্বামীৰ নাম: জয়ন্ত গগৈ ঘৰ নং : ২৬ বয়স : 42 লিঙ্গ : মহিলা	ফটো উপলব্ধ	937	JSV1502529	নাম : ভাস্কৰ গগৈ পিতাৰ নাম: ঘনকান্ত গগৈ ঘৰ নং : ২৬ বয়স : 38 লিঙ্গ : পুৰুষ	ফটো উপলব্ধ	938	JSV0075168	নাম : ৰিতুমনী গগৈ স্বামীৰ নাম: ভাস্কৰ গগৈ ঘৰ নং : ২৬ বয়স : 32 লিঙ্গ : মহিলা	ফটো উপলব্ধ
939	JSV1502530	নাম : শৈলেন গগৈ পিতাৰ নাম: ৰূদেশ্বৰ গগৈ ঘৰ নং : ২৭ বয়স : 54 লিঙ্গ : পুৰুষ	ফটো উপলব্ধ	940	JSV1502563	নাম : বিৰেন গগৈ পিতাৰ নাম: ৰূদেশ্বৰ গগৈ ঘৰ নং : ২৭ বয়স : 47 লিঙ্গ : পুৰুষ	ফটো উপলব্ধ	941	JSV1502574	নাম : মামনি গগৈ স্বামীৰ নাম: বিৰেন গগৈ ঘৰ নং : ২৭ বয়স : 42 লিঙ্গ : মহিলা	ফটো উপলব্ধ
942	JSV0077628	নাম : ৰক্তিম গগৈ পিতাৰ নাম: বিৰেন গগৈ ঘৰ নং : ২৭ বয়স : 29 লিঙ্গ : পুৰুষ	ফটো উপলব্ধ	943	JSV0234773	নাম : নিখিল গগৈ পিতাৰ নাম: বিৰেন গগৈ ঘৰ নং : ২৭ বয়স : 29 লিঙ্গ : পুৰুষ	ফটো উপলব্ধ	944	JSV0407213	নাম : নীলাক্ষী গগৈ পিতাৰ নাম: বিৰেন গগৈ ঘৰ নং : ২৭ বয়স : 22 লিঙ্গ : মহিলা	ফটো উপলব্ধ



# 945 নাম : দিৱাকৰ গগৈ পিতাৰ নাম: নৰেন গগৈ ঘৰ নং : ৩০ বয়স : 21 লিঙ্গ : পুৰুষ	JSV7756315 ফটো উপলব্ধ	946 নাম : ৰোহিনী গগৈ পিতাৰ নাম: মনোজ গগৈ ঘৰ নং : ২৭খ বয়স : 24 লিঙ্গ : পুৰুষ	JSV0563510 ফটো উপলব্ধ	947 নাম : মনোজ গগৈ পিতাৰ নাম: যোগেন গগৈ ঘৰ নং : ২৭খ বয়স : 45 লিঙ্গ : পুৰুষ	JSV1502585 ফটো উপলব্ধ
948 নাম : ৰস্তাৱতী গগৈ স্বামীৰ নাম: মনোজ গগৈ ঘৰ নং : ২৭খ বয়স : 37 লিঙ্গ : মহিলা	JSV1779937 ফটো উপলব্ধ	949 নাম : ভবেশ গগৈ পিতাৰ নাম: লেবৰাম গগৈ ঘৰ নং : ২৮ বয়স : 70 লিঙ্গ : পুৰুষ	JSV1502609 ফটো উপলব্ধ	950 নাম : দিপালী গগৈ স্বামীৰ নাম: ভবেশ গগৈ ঘৰ নং : ২৮ বয়স : 64 লিঙ্গ : মহিলা	JSV1502610 ফটো উপলব্ধ
951 নাম : মনোজ গগৈ পিতাৰ নাম: ভবেশ গগৈ ঘৰ নং : ২৮ বয়স : 44 লিঙ্গ : পুৰুষ	JSV1502621 ফটো উপলব্ধ	952 নাম : পাপৰী শইকীয়া গগৈ স্বামীৰ নাম: মনোজ গগৈ ঘৰ নং : ২৮ বয়স : 43 লিঙ্গ : মহিলা	JSV1503920 ফটো উপলব্ধ	# 953 নাম : মানস জ্যোতি গগৈ পিতাৰ নাম: ভবেশ গগৈ ঘৰ নং : ২৮ বয়স : 38 লিঙ্গ : পুৰুষ	JSV1502654 ফটো উপলব্ধ
954 নাম : লক্ষী ছেত্ৰী গগৈ স্বামীৰ নাম: মানসজ্যোতি গগৈ ঘৰ নং : ২৮ বয়স : 33 লিঙ্গ : মহিলা	JSV1503931 ফটো উপলব্ধ	955 নাম : উমা গগৈ পিতাৰ নাম: ৰুদ্ৰেশ্বৰ গগৈ ঘৰ নং : ২৮ক বয়স : 64 লিঙ্গ : মহিলা	JSV1502665 ফটো উপলব্ধ	956 নাম : বিমলা চাংমাই স্বামীৰ নাম: উমা গগৈ ঘৰ নং : ২৮ক বয়স : 60 লিঙ্গ : মহিলা	JSV1502676 ফটো উপলব্ধ
957 নাম : আকাশ প্ৰতিম গগৈ পিতাৰ নাম: উমা গগৈ ঘৰ নং : ২৮ক বয়স : 38 লিঙ্গ : পুৰুষ	JSV1502698 ফটো উপলব্ধ	958 নাম : নমী গগৈ স্বামীৰ নাম: নৰেন গগৈ ঘৰ নং : ৩০ বয়স : 43 লিঙ্গ : মহিলা	JSV1502552 ফটো উপলব্ধ	959 নাম : নিহাৰ গগৈ পিতাৰ নাম: নৰেন গগৈ ঘৰ নং : ৩০ বয়স : 24 লিঙ্গ : পুৰুষ	JSV0541565 ফটো উপলব্ধ
960 নাম : প্ৰদীপ গগৈ পিতাৰ নাম: বদন গগৈ ঘৰ নং : ৩১ বয়স : 55 লিঙ্গ : পুৰুষ	JSV1502778 ফটো উপলব্ধ	961 নাম : লক্ষীমাই গগৈ স্বামীৰ নাম: প্ৰদীপ গগৈ ঘৰ নং : ৩১ বয়স : 50 লিঙ্গ : মহিলা	JSV1502789 ফটো উপলব্ধ	962 নাম : দিগন্ত গগৈ পিতাৰ নাম: প্ৰদীপ গগৈ ঘৰ নং : ৩১ বয়স : 33 লিঙ্গ : পুৰুষ	JSV0086868 ফটো উপলব্ধ
963 নাম : মনুয় কটকী পিতাৰ নাম: শিৱ কটকী ঘৰ নং : ৩১ক বয়স : 27 লিঙ্গ : পুৰুষ	JSV0323055 ফটো উপলব্ধ	964 নাম : লিলী গগৈ পিতাৰ নাম: যদু গগৈ ঘৰ নং : ৩২ বয়স : 45 লিঙ্গ : মহিলা	JSV1502814 ফটো উপলব্ধ	965 নাম : দিনেশ গগৈ পিতাৰ নাম: কমল গগৈ ঘৰ নং : ৩২ বয়স : 33 লিঙ্গ : পুৰুষ	JSV0089029 ফটো উপলব্ধ
966 নাম : পিথকি মেচ গগৈ স্বামীৰ নাম: দিনেশ গগৈ ঘৰ নং : ৩২ বয়স : 30 লিঙ্গ : মহিলা	JSV0319152 ফটো উপলব্ধ	967 নাম : পুতলী গগৈ স্বামীৰ নাম: গনেশ গগৈ ঘৰ নং : ৩৩ বয়স : 65 লিঙ্গ : মহিলা	JSV1502836 ফটো উপলব্ধ	968 নাম : সমীৰন গগৈ পিতাৰ নাম: গনেশ গগৈ ঘৰ নং : ৩৩ বয়স : 38 লিঙ্গ : পুৰুষ	JSV0090589 ফটো উপলব্ধ
969 নাম : নমিত গগৈ স্বামীৰ নাম: গিৰিশ গগৈ ঘৰ নং : ৩৩ বয়স : 35 লিঙ্গ : মহিলা	JSV0090779 ফটো উপলব্ধ	970 নাম : গিৰিশ গগৈ পিতাৰ নাম: গনেশ গগৈ ঘৰ নং : ৩৩ বয়স : 34 লিঙ্গ : পুৰুষ	JSV0090878 ফটো উপলব্ধ	971 নাম : জীতেন গগৈ পিতাৰ নাম: ৰুদ্ৰেশ্বৰ গগৈ ঘৰ নং : ৩৩ক বয়স : 59 লিঙ্গ : পুৰুষ	JSV1502858 ফটো উপলব্ধ
972 নাম : ৰূপামনি গগৈ স্বামীৰ নাম: জীতেন গগৈ ঘৰ নং : ৩৩ক বয়স : 46 লিঙ্গ : মহিলা	JSV1502869 ফটো উপলব্ধ	973 নাম : মুকুট গগৈ পিতাৰ নাম: যোগেন গগৈ ঘৰ নং : ৩৪ বয়স : 52 লিঙ্গ : পুৰুষ	JSV1502870 ফটো উপলব্ধ	974 নাম : ৰেন গগৈ স্বামীৰ নাম: মুকুট গগৈ ঘৰ নং : ৩৪ বয়স : 48 লিঙ্গ : মহিলা	JSV1502881 ফটো উপলব্ধ



975 নাম : দিপাংকৰ গগৈ পিতাৰ নাম: মুকুট গগৈ ঘৰ নং : ৩৪ বয়স : 30 লিঙ্গ : পুৰুষ	JSV1792763 ফটো উপলব্ধ	976 নাম : মুনাল গগৈ পিতাৰ নাম: মুকুট গগৈ ঘৰ নং : ৩৪ বয়স : 29 লিঙ্গ : পুৰুষ	JSV0093419 ফটো উপলব্ধ	977 নাম : উৰ্মিলা গগৈ স্বামীৰ নাম: দিপাংকৰ গগৈ ঘৰ নং : ৩৪ বয়স : 28 লিঙ্গ : মহিলা	JSV0093567 ফটো উপলব্ধ
978 নাম : বৰষা গগৈ স্বামীৰ নাম: মুণাল গগৈ ঘৰ নং : ৩৪ বয়স : 25 লিঙ্গ : মহিলা	JSV0443176 ফটো উপলব্ধ	979 নাম : নবমী গগৈ স্বামীৰ নাম: দেবেশ্বৰ গগৈ ঘৰ নং : ৩৫ বয়স : 65 লিঙ্গ : মহিলা	JSV1502892 ফটো উপলব্ধ	980 নাম : দুৰ্গা গগৈ পিতাৰ নাম: দেবেশ্বৰ গগৈ ঘৰ নং : ৩৫ বয়স : 43 লিঙ্গ : পুৰুষ	JSV1502905 ফটো উপলব্ধ
981 নাম : ত্ৰিদিপ গগৈ পিতাৰ নাম: দেবেশ্বৰ গগৈ ঘৰ নং : ৩৫ বয়স : 40 লিঙ্গ : পুৰুষ	JSV1502916 ফটো উপলব্ধ	982 নাম : বন্তি গগৈ স্বামীৰ নাম: দ্ৰোন গগৈ ঘৰ নং : ৩৫ বয়স : 30 লিঙ্গ : মহিলা	JSV0233411 ফটো উপলব্ধ	983 নাম : পুনেমা গগৈ স্বামীৰ নাম: নগেন গগৈ ঘৰ নং : ৩৬ বয়স : 70 লিঙ্গ : মহিলা	JSV1502927 ফটো উপলব্ধ
984 নাম : বুলবুলি গগৈ স্বামীৰ নাম: বিজু গগৈ ঘৰ নং : ৩৬ বয়স : 45 লিঙ্গ : মহিলা	JSV1502949 ফটো উপলব্ধ	985 নাম : সীমা গগৈ স্বামীৰ নাম: মনোৰম গগৈ ঘৰ নং : ৩৬ বয়স : 42 লিঙ্গ : মহিলা	JSV1779960 ফটো উপলব্ধ	986 নাম : মনোৰম গগৈ পিতাৰ নাম: নগেন গগৈ ঘৰ নং : ৩৬ বয়স : 38 লিঙ্গ : পুৰুষ	JSV1502950 ফটো উপলব্ধ
987 নাম : বকি গগৈ পিতাৰ নাম: নগেন গগৈ ঘৰ নং : ৩৬ বয়স : 32 লিঙ্গ : পুৰুষ	JSV1779959 ফটো উপলব্ধ	988 নাম : বঞ্জিতা গগৈ পিতাৰ নাম: বিজু গগৈ ঘৰ নং : ৩৬ বয়স : 22 লিঙ্গ : মহিলা	JSV0407197 ফটো উপলব্ধ	989 নাম : ক্ষিৰভূম গগৈ মাতৃৰ নাম: বুলবুলি গগৈ ঘৰ নং : 36 বয়স : 20 লিঙ্গ : পুৰুষ	OHK0068924 ফটো উপলব্ধ
990 নাম : স্বৰ্ণ গগৈ স্বামীৰ নাম: কুশ গগৈ ঘৰ নং : ৩৭ বয়স : 50 লিঙ্গ : মহিলা	JSV1502961 ফটো উপলব্ধ	# 991 নাম : অমৰজ্যোতি গগৈ পিতাৰ নাম: কুশ গগৈ ঘৰ নং : ৩৭ বয়স : 30 লিঙ্গ : পুৰুষ	JSV1779982 ফটো উপলব্ধ	# 992 নাম : অনামিকা মহন গগৈ স্বামীৰ নাম: অমৰ জ্যোতি গগৈ ঘৰ নং : ৩৭ বয়স : 29 লিঙ্গ : মহিলা	JSV1779971 ফটো উপলব্ধ
993 নাম : গনিতা গগৈ স্বামীৰ নাম: বুদেশ্বৰ গগৈ ঘৰ নং : ৩৮ বয়স : 80 লিঙ্গ : মহিলা	JSV1502972 ফটো উপলব্ধ	994 নাম : ভদ্র গগৈ পিতাৰ নাম: বুদেশ্বৰ গগৈ ঘৰ নং : ৩৮ বয়স : 56 লিঙ্গ : পুৰুষ	JSV1502983 ফটো উপলব্ধ	995 নাম : নিলাক্ষী গগৈ স্বামীৰ নাম: ভদ্র গগৈ ঘৰ নং : ৩৮ বয়স : 55 লিঙ্গ : মহিলা	JSV1502994 ফটো উপলব্ধ
# 996 নাম : কমলা গগৈ পিতাৰ নাম: বুদেশ্বৰ গগৈ ঘৰ নং : ৪১ বয়স : 54 লিঙ্গ : পুৰুষ	JSV1503000 ফটো উপলব্ধ	997 নাম : প্ৰকাশ গগৈ পিতাৰ নাম: বুদেশ্বৰ গগৈ ঘৰ নং : ৪১ বয়স : 51 লিঙ্গ : পুৰুষ	JSV1503022 ফটো উপলব্ধ	# 998 নাম : হিমাঙ্গী চাংমাই স্বামীৰ নাম: কমলা গগৈ ঘৰ নং : ৪১ বয়স : 45 লিঙ্গ : মহিলা	JSV1503011 ফটো উপলব্ধ
999 নাম : কান্তা মনি গগৈ স্বামীৰ নাম: প্ৰকাশ গগৈ ঘৰ নং : ৩৮ বয়স : 42 লিঙ্গ : মহিলা	JSV1503908 ফটো উপলব্ধ	# 1000 নাম : পোণৱময় গগৈ পিতাৰ নাম: কমলা গগৈ ঘৰ নং : ৪১ বয়স : 22 লিঙ্গ : পুৰুষ	JSV0407189 ফটো উপলব্ধ	1001 নাম : গোপী গগৈ পিতাৰ নাম: বুদেশ্বৰ গগৈ ঘৰ নং : ৩৯ বয়স : 60 লিঙ্গ : পুৰুষ	JSV1503033 ফটো উপলব্ধ
1002 নাম : সোনিৰজ গগৈ পিতাৰ নাম: গুপিনাথ গগৈ ঘৰ নং : ৩৯ বয়স : 31 লিঙ্গ : পুৰুষ	JSV1503873 ফটো উপলব্ধ	1003 নাম : তিলেশ্বৰ গগৈ পিতাৰ নাম: চন্দ্ৰধৰ গগৈ ঘৰ নং : ৪০ বয়স : 90 লিঙ্গ : পুৰুষ	JSV1503044 ফটো উপলব্ধ	1004 নাম : অনিল গগৈ পিতাৰ নাম: তিলেশ্বৰ গগৈ ঘৰ নং : ৪০ বয়স : 57 লিঙ্গ : পুৰুষ	JSV1503066 ফটো উপলব্ধ



1005	JSV1503919	নাম : লীনা জ্যোতি চুতীয়া গগৈ স্বামীৰ নাম: অনিল গগৈ ঘৰ নং : 80 বয়স : 45 লিঙ্গ : মহিলা	ফটো উপলব্ধ	1006	JSV1503099	নাম : ঋষভ গগৈ পিতাৰ নাম: চন্দ্ৰধৰ গগৈ ঘৰ নং : 82 বয়স : 66 লিঙ্গ : পুৰুষ	ফটো উপলব্ধ	1007	JSV1503102	নাম : লাবণ্য গগৈ স্বামীৰ নাম: ঋষভ গগৈ ঘৰ নং : 82 বয়স : 60 লিঙ্গ : মহিলা	ফটো উপলব্ধ	
1008	JSV1503113	নাম : পৰিসিতা গগৈ পিতাৰ নাম: ঋষভ গগৈ ঘৰ নং : 82 বয়স : 38 লিঙ্গ : মহিলা	ফটো উপলব্ধ	1009	JSV1503124	নাম : দিপাংকৰ গগৈ পিতাৰ নাম: ঋষভ গগৈ ঘৰ নং : 82 বয়স : 37 লিঙ্গ : পুৰুষ	ফটো উপলব্ধ	1010	OHK0091850	নাম : কাবায়ী ফকন গগৈ স্বামীৰ নাম: দিপাংকৰ গগৈ ঘৰ নং : 41 বয়স : 27 লিঙ্গ : মহিলা	ফটো উপলব্ধ	
1011	JSV7790793	নাম : ৰূপম গগৈ পিতাৰ নাম: মনোমোহন গগৈ ঘৰ নং : 82 বয়স : 22 লিঙ্গ : পুৰুষ	ফটো উপলব্ধ	1012	OHK0093906	নাম : লাকি গগৈ পিতাৰ নাম: মনোমোহন গগৈ ঘৰ নং : 41ক বয়স : 19 লিঙ্গ : মহিলা	ফটো উপলব্ধ	1013	JSV0105916	নাম : মনালিছা গগৈ স্বামীৰ নাম: মিঠুন গগৈ ঘৰ নং : 81খ বয়স : 34 লিঙ্গ : মহিলা	ফটো উপলব্ধ	
1014	JSV1503179	নাম : খিয়েশ্বৰী গগৈ স্বামীৰ নাম: ৰত্নেশ্বৰ গগৈ ঘৰ নং : 81খ বয়স : 77 লিঙ্গ : মহিলা	ফটো উপলব্ধ	1015	JSV1503157	নাম : মাইনি গগৈ পিতাৰ নাম: লিগিৰাম গগৈ ঘৰ নং : 81ক বয়স : 50 লিঙ্গ : মহিলা	ফটো উপলব্ধ	1016	JSV1503135	নাম : মনোমহন গগৈ পিতাৰ নাম: ৰত্নেশ্বৰ গগৈ ঘৰ নং : 81ক বয়স : 45 লিঙ্গ : পুৰুষ	ফটো উপলব্ধ	
1017	JSV1503146	নাম : ৰীমা গগৈ স্বামীৰ নাম: মানুমোহন গগৈ ঘৰ নং : 81ক বয়স : 42 লিঙ্গ : মহিলা	ফটো উপলব্ধ	1018	JSV1503180	নাম : মিঠুন গগৈ পিতাৰ নাম: ৰত্নেশ্বৰ গগৈ ঘৰ নং : 81খ বয়স : 38 লিঙ্গ : পুৰুষ	ফটো উপলব্ধ	1019	JSV1503191	নাম : অতুল ৰাজকোঁৱৰ পিতাৰ নাম: টংকেশ্বৰ ৰাজকোঁৱৰ ঘৰ নং : 82 বয়স : 58 লিঙ্গ : পুৰুষ	ফটো উপলব্ধ	
1020	JSV1503204	নাম : কুমলতা ৰাজকোঁৱৰ স্বামীৰ নাম: অতুল ৰাজকোঁৱৰ ঘৰ নং : 82 বয়স : 55 লিঙ্গ : মহিলা	ফটো উপলব্ধ	1021	JSV1503942	নাম : মাধুৰ্যা ৰাজকোঁৱৰ পিতাৰ নাম: অতুল ৰাজকোঁৱৰ ঘৰ নং : 82 বয়স : 30 লিঙ্গ : পুৰুষ	ফটো উপলব্ধ	1022	JSV0396408	নাম : পূৰ্ণী গগৈ ৰাজকোঁৱৰ স্বামীৰ নাম: মাধুৰ্যা ৰাজকোঁৱৰ ঘৰ নং : 82 বয়স : 30 লিঙ্গ : মহিলা	ফটো উপলব্ধ	
1023	JSV1503237	নাম : দীপক গগৈ পিতাৰ নাম: প্ৰেমকান্ত গগৈ ঘৰ নং : 83 বয়স : 64 লিঙ্গ : পুৰুষ	ফটো উপলব্ধ	1024	JSV1503259	নাম : পংকজ গগৈ পিতাৰ নাম: প্ৰেমকান্ত গগৈ ঘৰ নং : 83 বয়স : 58 লিঙ্গ : পুৰুষ	ফটো উপলব্ধ	1025	JSV1503248	নাম : অনু গগৈ স্বামীৰ নাম: দীপক গগৈ ঘৰ নং : 83 বয়স : 53 লিঙ্গ : মহিলা	ফটো উপলব্ধ	
1026	JSV1503271	নাম : উতপল গগৈ পিতাৰ নাম: প্ৰেমকান্ত গগৈ ঘৰ নং : 83 বয়স : 51 লিঙ্গ : পুৰুষ	ফটো উপলব্ধ	1027	JSV1503260	নাম : পাৰুল গগৈ স্বামীৰ নাম: পংকজ গগৈ ঘৰ নং : 83 বয়স : 42 লিঙ্গ : মহিলা	ফটো উপলব্ধ	1028	JSV0108837	নাম : নিতুমনি গগৈ স্বামীৰ নাম: উতপল গগৈ ঘৰ নং : 83 বয়স : 41 লিঙ্গ : মহিলা	ফটো উপলব্ধ	
1029	JSV1792741	নাম : দীপৰূপা গগৈ পিতাৰ নাম: দীপক গগৈ ঘৰ নং : 83 বয়স : 32 লিঙ্গ : মহিলা	ফটো উপলব্ধ	1030	JSV1792752	নাম : পৰিসিতা গগৈ পিতাৰ নাম: দীপক গগৈ ঘৰ নং : 83 বয়স : 31 লিঙ্গ : মহিলা	ফটো উপলব্ধ	1031	JSV0323493	নাম : বিতোপন গগৈ পিতাৰ নাম: দীপক গগৈ ঘৰ নং : 83 বয়স : 25 লিঙ্গ : পুৰুষ	ফটো উপলব্ধ	
#	1032	JSV0407221	নাম : ভাৰ্গৱ গগৈ পিতাৰ নাম: পংকজ গগৈ ঘৰ নং : 83 বয়স : 22 লিঙ্গ : পুৰুষ	ফটো উপলব্ধ	1033	JSV1503282	নাম : সঞ্জয়মনি তন্তুৰাই স্বামীৰ নাম: লক্ষীচৰন তন্তুৰাই ঘৰ নং : 88 বয়স : 55 লিঙ্গ : মহিলা	ফটো উপলব্ধ	1034	JSV0110197	নাম : মহাবীৰ তন্তুৰাই পিতাৰ নাম: লক্ষীচৰন তন্তুৰাই ঘৰ নং : 88 বয়স : 33 লিঙ্গ : পুৰুষ	ফটো উপলব্ধ



1035	JSV0233015	নাম : বাৰ্জেশ তন্তুৰাই পিতাৰ নাম: লক্ষীচৰন তন্তুৰাই ঘৰ নং : 88 বয়স : 31 লিঙ্গ : পুৰুষ	ফটো উপলব্ধ	1036	JSV0233270	নাম : বেচমা তন্তুৰাই স্বামীৰ নাম: বাৰ্জেশ তন্তুৰাই ঘৰ নং : 88 বয়স : 29 লিঙ্গ : মহিলা	ফটো উপলব্ধ	1037	JSV0111179	নাম : ধনমনি তন্তুৰাই স্বামীৰ নাম: মহাবীৰ তন্তুৰাই ঘৰ নং : 88 বয়স : 27 লিঙ্গ : মহিলা	ফটো উপলব্ধ
1038	JSV1503306	নাম : বীনা গগৈ স্বামীৰ নাম: গোলোক গগৈ ঘৰ নং : 8৬ বয়স : 65 লিঙ্গ : মহিলা	ফটো উপলব্ধ	1039	JSV1503317	নাম : অনূপ গগৈ পিতাৰ নাম: গোলোক গগৈ ঘৰ নং : 8৬ বয়স : 46 লিঙ্গ : পুৰুষ	ফটো উপলব্ধ	1040	JSV1503884	নাম : কৰবী গগৈ স্বামীৰ নাম: অনূপ গগৈ ঘৰ নং : 8৬ বয়স : 42 লিঙ্গ : মহিলা	ফটো উপলব্ধ
1041	JSV1503339	নাম : নিতুল গগৈ পিতাৰ নাম: গোলোক গগৈ ঘৰ নং : 8৬ বয়স : 38 লিঙ্গ : পুৰুষ	ফটো উপলব্ধ	1042	JSV1503895	নাম : চুমী গগৈ স্বামীৰ নাম: নিতুল গগৈ ঘৰ নং : 8৬ বয়স : 33 লিঙ্গ : মহিলা	ফটো উপলব্ধ	# 1043	JSV0115477	নাম : নৱ কুমাৰ গগৈ পিতাৰ নাম: মজিন গগৈ ঘৰ নং : 8৬ বয়স : 59 লিঙ্গ : পুৰুষ	ফটো উপলব্ধ
1044	JSV0115527	নাম : ৰিতামনি ডেকা গগৈ স্বামীৰ নাম: নৱ কুমাৰ গগৈ ঘৰ নং : 8৬ বয়স : 51 লিঙ্গ : মহিলা	ফটো উপলব্ধ	1045	JSV0127373	নাম : চিন্ময় জ্যোতি গগৈ পিতাৰ নাম: নৱ কুমাৰ গগৈ ঘৰ নং : 8৬ বয়স : 27 লিঙ্গ : পুৰুষ	ফটো উপলব্ধ	1046	JSV0319251	নাম : সূমন চেত্ৰী গগৈ স্বামীৰ নাম: প্ৰফুল্ল গগৈ ঘৰ নং : ৫২ বয়স : 29 লিঙ্গ : মহিলা	ফটো উপলব্ধ
1047	OHK0069260	নাম : সদানন্দ গগৈ পিতাৰ নাম: কুসুম্বৰ গগৈ ঘৰ নং : 112 বয়স : 61 লিঙ্গ : পুৰুষ	ফটো উপলব্ধ	1048	OHK0069278	নাম : পুন্যলতা গগৈ স্বামীৰ নাম: সদানন্দ ঘৰ নং : 112 বয়স : 58 লিঙ্গ : মহিলা	ফটো উপলব্ধ	1049	OHK0027805	নাম : দিনমনি গগৈ পিতাৰ নাম: সদানন্দ গগৈ ঘৰ নং : 112ক বয়স : 35 লিঙ্গ : পুৰুষ	ফটো উপলব্ধ
S 1050	OHK0020016	নাম : মহেশ খাৰিয়া পিতাৰ নাম: ৰাজেন খাৰিয়া ঘৰ নং : হাউচ নং 60 বয়স : 21 লিঙ্গ : পুৰুষ	ফটো উপলব্ধ								



1051	2	JSV7791064	নাম : মালা কুমাৰী স্বামীৰ নাম: চন্দন কুমাৰ পণ্ডিত ঘৰ নং : 8 খ বয়স : 27 লিঙ্গ : মহিলা	ফটো উপলব্ধ	1052	2	JSV0068718	নাম : মুনমী গগৈ স্বামীৰ নাম: আকাশ প্ৰতিম গগৈ ঘৰ নং : 28 ক বয়স : 36 লিঙ্গ : মহিলা	ফটো উপলব্ধ	1053	2	JSV0358127	নাম : মৃগায় জ্যোতি পিতাৰ নাম: নৱ কুমাৰ গগৈ ঘৰ নং : 8 খ বয়স : 23 লিঙ্গ : পুৰুষ	ফটো উপলব্ধ
1054	1	OHK0144154	নাম : সোণমণি বৰুৱা পিতাৰ নাম: মনি বৰুৱা ঘৰ নং : 19 বয়স : 22 লিঙ্গ : মহিলা	ফটো উপলব্ধ	1055	2	OHK0144170	নাম : অংকুসিতা বাউৰী পিতাৰ নাম: সুভাশ বাউৰী ঘৰ নং : 22 বয়স : 22 লিঙ্গ : মহিলা	ফটো উপলব্ধ	1056	2	OHK0144121	নাম : ইছা গোৱালা পিতাৰ নাম: নৃপেন গোৱালা ঘৰ নং : 15 বয়স : 18 লিঙ্গ : মহিলা	ফটো উপলব্ধ
1057	1	OHK0144196	নাম : প্ৰদীপ মুদী অন্যান্য: দিলীপ মুদী ঘৰ নং : 115 বয়স : 24 লিঙ্গ : পুৰুষ	ফটো উপলব্ধ	1058	2	OHK0144113	নাম : বসুমতী বাউৰী স্বামীৰ নাম: অজয় বাউৰী ঘৰ নং : 22 বয়স : 25 লিঙ্গ : মহিলা	ফটো উপলব্ধ	1059	2	OHK0144105	নাম : বিপাশা গোৱালা পিতাৰ নাম: নৃপেন গোৱালা ঘৰ নং : 15 বয়স : 22 লিঙ্গ : মহিলা	ফটো উপলব্ধ
1060	1	OHK0144220	নাম : বিজিতা খাডিয়া মাতৃৰ নাম: মীনা খাডিয়া ঘৰ নং : 118 বয়স : 19 লিঙ্গ : মহিলা	ফটো উপলব্ধ	1061	1	OHK0144238	নাম : বাৰ্জেন মুদী অন্যান্য: দিলীপ মুদী ঘৰ নং : 115 বয়স : 21 লিঙ্গ : পুৰুষ	ফটো উপলব্ধ	1062	1	OHK0144261	নাম : চুপ্ৰীম ডেকা পিতাৰ নাম: দীপক ডেকা ঘৰ নং : 128 বয়স : 18 লিঙ্গ : পুৰুষ	ফটো উপলব্ধ
1063	1	OHK0144394	নাম : ভীম মাহাত পিতাৰ নাম: লালজী মাহাত ঘৰ নং : 13 বয়স : 32 লিঙ্গ : পুৰুষ	ফটো উপলব্ধ	1064	1	OHK0144501	নাম : মুক্ৰান খাডিয়া পিতাৰ নাম: অমিৰ খাডিয়া ঘৰ নং : 150 বয়স : 18 লিঙ্গ : মহিলা	ফটো উপলব্ধ	1065	1	OHK0144352	নাম : ৰশ্মি ৰেখা ফুকন পিতাৰ নাম: সুৰেন্দ্ৰ ফুকন ঘৰ নং : 28 বয়স : 18 লিঙ্গ : মহিলা	ফটো উপলব্ধ
1066	1	OHK0144337	নাম : সংগীতা খাডিয়া পিতাৰ নাম: বাৰ্জেন খাডিয়া ঘৰ নং : 105 বয়স : 26 লিঙ্গ : মহিলা	ফটো উপলব্ধ	1067	1	OHK0144402	নাম : অনিমা খাডিয়া স্বামীৰ নাম: কান্ত খাডিয়া ঘৰ নং : 105 বয়স : 24 লিঙ্গ : মহিলা	ফটো উপলব্ধ	1068	1	OHK0144410	নাম : অৰ্জুন খাডিয়া পিতাৰ নাম: বাৰ্জেন খাডিয়া ঘৰ নং : 105 বয়স : 26 লিঙ্গ : পুৰুষ	ফটো উপলব্ধ
#1 1069	2	JSV0269415	নাম : দিব্য দুতি গগৈ পিতাৰ নাম: জীতেন গগৈ ঘৰ নং : 30 ক বয়স : 27 লিঙ্গ : পুৰুষ	ফটো উপলব্ধ	1070	1	OHK0153163	নাম : ৰাজীৱ সিং পিতাৰ নাম: ৰাজকুমাৰ সিং ঘৰ নং : 52 বয়স : 19 লিঙ্গ : পুৰুষ	ফটো উপলব্ধ	1071	2	JSV0248278	নাম : অজয় বাউৰী পিতাৰ নাম: সুভাশ বাউৰী ঘৰ নং : 22 বয়স : 26 লিঙ্গ : পুৰুষ	ফটো উপলব্ধ
1072	1	OHK0020016	নাম : মহেশ খাৰিয়া পিতাৰ নাম: ৰাজেন খাৰিয়া ঘৰ নং : 105 বয়স : 21 লিঙ্গ : পুৰুষ	ফটো উপলব্ধ	1073	2	JSV0247577	নাম : মনোহৰ বাউৰী পিতাৰ নাম: সুভাশ বাউৰী ঘৰ নং : 22 বয়স : 33 লিঙ্গ : পুৰুষ	ফটো উপলব্ধ	1074	2	JSV0247767	নাম : লক্ষ্মীমনি বাউৰী স্বামীৰ নাম: মনোহৰ বাউৰী ঘৰ নং : 22 বয়স : 31 লিঙ্গ : মহিলা	ফটো উপলব্ধ
1075	2	JSV0350017	নাম : চিম্পি চাংমাই পিতাৰ নাম: প্ৰবীন চাংমাই ঘৰ নং : 30 বয়স : 26 লিঙ্গ : মহিলা	ফটো উপলব্ধ	1076	1	JSV1509122	নাম : ৰেখা সিং স্বামীৰ নাম: ৰাজকুমাৰ সিং ঘৰ নং : 52 বয়স : 47 লিঙ্গ : মহিলা	ফটো উপলব্ধ	#1 1077	1	JSV1509133	নাম : কমলা দেবী স্বামীৰ নাম: ৰামেশ্বৰ সিং ঘৰ নং : 52 বয়স : 74 লিঙ্গ : মহিলা	ফটো উপলব্ধ
1078	2	JSV0323774	নাম : প্ৰতিমা গগৈ পিতাৰ নাম: জীতেন গগৈ ঘৰ নং : 30 ক বয়স : 27 লিঙ্গ : মহিলা	ফটো উপলব্ধ	1079	2	JSV0274175	নাম : কিৰন গগৈ পিতাৰ নাম: কুশ গগৈ ঘৰ নং : 39 বয়স : 28 লিঙ্গ : পুৰুষ	ফটো উপলব্ধ	1080	1	JSV1509111	নাম : ৰাজকুমাৰ সিং পিতাৰ নাম: ৰামেশ্বৰ সিং ঘৰ নং : 52 বয়স : 52 লিঙ্গ : পুৰুষ	ফটো উপলব্ধ



1081	1	OHK0201855
নাম : মৈত্ৰী মাহাত অন্যান্য: অচনা মাহাত ঘৰ নং : ১৩ বয়স : 18 লিঙ্গ : মহিলা		ফটো উপলব্ধ

1082	1	OHK0203422
নাম : দুৰ্লভ প্ৰতিম বৰুৱা পিতাৰ নাম: দিগন্ত বৰুৱা ঘৰ নং : ১৪ বয়স : 22 লিঙ্গ : পুৰুষ		ফটো উপলব্ধ

1083	1	OHK0203695
নাম : ৰাল্লু খাডিয়া পিতাৰ নাম: বিলু খাডিয়া ঘৰ নং : ১০৬ বয়স : 18 লিঙ্গ : পুৰুষ		ফটো উপলব্ধ

1084	1	ZJB0077867
নাম : নাৰায়ন প্ৰসাদ পিতাৰ নাম: নৱ জ্যোতি বৰুৱা ঘৰ নং : ১৭৪ বয়স : 34 লিঙ্গ : পুৰুষ		ফটো উপলব্ধ



1085	1	OHK0208017
নাম : সঞ্জয় কাশব পিতাৰ নাম: জহন কাশব ঘৰ নং : ১৫৬ বয়স : 22 লিঙ্গ : পুৰুষ		
ফটো উপলব্ধ		

1086	1	JSV0365528
নাম : আঁচল কুমাৰী পিতাৰ নাম: মনোজ ঠাকুৰ ঘৰ নং : ১২৯ বয়স : 24 লিঙ্গ : মহিলা		
ফটো উপলব্ধ		

1087	1	OHK0208660
নাম : পংকজ তামাং পিতাৰ নাম: ভক্ত বাহাদুৰ তামাং ঘৰ নং : ২ বয়স : 28 লিঙ্গ : পুৰুষ		
ফটো উপলব্ধ		

1088	2	OHK0208314
নাম : সৰস্বতী গোৱালা স্বামীৰ নাম: নবীন গোৱালা ঘৰ নং : ১৬ বয়স : 31 লিঙ্গ : মহিলা		
ফটো উপলব্ধ		

1089	1	OHK0210013
নাম : ভাৰতী বৰুৱা স্বামীৰ নাম: মিন্টু ডেকা ঘৰ নং : ১৩৩ বয়স : 34 লিঙ্গ : মহিলা		
ফটো উপলব্ধ		

1090	1	DDB0209395
নাম : নিলাসী চাংমাই পিতাৰ নাম: অৰূপ চাংমাই ঘৰ নং : ৬৪ বয়স : 28 লিঙ্গ : মহিলা		
ফটো উপলব্ধ		

1091	1	OHK0211128
নাম : কংকণ গগৈ পিতাৰ নাম: নিত্যানন্দ গগৈ ঘৰ নং : ৮৫ বয়স : 18 লিঙ্গ : পুৰুষ		
ফটো উপলব্ধ		

## ভোটাৰৰ সাৰাংশ

## A) ভোটাৰৰ সংখ্যা

	তালিকাৰ প্ৰকাৰ	তালিকাৰ চিনাক্তকৰণ	ভোটাৰৰ সংখ্যা							
			পুৰুষ	মহিলা	ওয় লিঙ্গ	মুঠ				
I	মূল তালিকা	মূল তালিকা	বিশেষ সংশোধন, 2026 চনৰ পূৰ্বৰ 2025 চনৰ মূল তালিকাৰ লগত থকা সংযোজন সমূহ একত্ৰিতকৰণ কৰা তালিকা।				500	550	0	1050
II	যোগ তালিকা	পৰিপূৰক 1	বিশেষ সংক্ষিপ্ত সংশোধন, 2026				16	18	0	34
		পৰিপূৰক 2	অনবিচ্ছিন্ন সংশোধন 2026				3	4	0	7
			মুঠ				19	22	0	41
III	বিয়োজন তালিকা	পৰিপূৰক 1	বিশেষ সংক্ষিপ্ত সংশোধন, 2026				12	12	0	24
		পৰিপূৰক 2	অনবিচ্ছিন্ন সংশোধন 2026				0	1	0	1
			মুঠ				12	13	0	25
IV	লিংগ ক্ষেত্ৰত পৰিবৰ্তনৰ বাবে পাৰ্থক্য					0	0	0	0	
এই সংশোধনৰ পিছত ভোটাৰ তালিকাত ভোটাৰৰ মুঠ সংখ্যা (I+II-III+IV)						507	559	0	1066	

## B) শুধৰনীৰ সংখ্যা

তালিকাৰ প্ৰকাৰ	তালিকাৰ চিনাক্তকৰণ	শুধৰনীৰ সংখ্যা
পৰিপূৰক 1	বিশেষ সংক্ষিপ্ত সংশোধন, 2026	67
পৰিপূৰক 2	অনবিচ্ছিন্ন সংশোধন 2026	2
	মুঠ	69

নিৰ্বাচক পঞ্জীয়ন বিষয়াৰ স্বাক্ষৰ

E-মৃত, S-স্থানান্তৰিত/ বাসস্থান পৰিবৰ্তন, R-প্ৰতিলিপি, M-নিখোজ, Q-অযোগ্য