



## ভোটাৰ তালিকা 2026 S03 অসম

বিধানসভা সমষ্টিৰ নম্বৰ, নাম আৰু সংৰক্ষণৰ স্থিতি : 91 - টিংখং (সাধাৰণ)		খণ্ড নং : 21																			
এই বিধানসভা সমষ্টিত কোন সংসদীয় সমষ্টিৰ অন্তৰ্গত তাৰ নম্বৰ, নাম আৰু সংৰক্ষণ স্থিতি : 13 - ডিব্ৰুগড় (সাধাৰণ)																					
1. সংশোধনৰ বিৱৰণ																					
সংশোধনৰ বছৰ	2026	তালিকাৰ চিনাক্তকৰণ																			
ভিত্তি তাৰিখ	01-04-2026	বিশেষ সংশোধন, 2026 চনৰ পূৰ্বৰ 2025 চনৰ মূল তালিকাৰ লগত থকা সংযোজন সমূহ একত্ৰিতকৰণ কৰা তালিকা।																			
সংশোধনৰ প্ৰকাৰ	বিশেষ সংশোধন 2026																				
প্ৰকাশনৰ তাৰিখ	23-03-2026																				
2. খণ্ড আৰু ভোটগ্ৰহন কেন্দ্ৰৰ বিৱৰণ																					
খণ্ডৰ অন্তৰ্গত এলেকা সমূহৰ নম্বৰ আৰু নাম																					
1-টিখৰাই লাইন		<table border="1" style="width: 100%; border-collapse: collapse;"> <tr> <td>মূল চহৰ/গাওঁ</td> <td>: মৰাণ টি ই নং ১ টিখৰাই</td> </tr> <tr> <td>ৱাৰ্ড নং</td> <td>:</td> </tr> <tr> <td>ডাকঘৰ</td> <td>: মৰাণহাট</td> </tr> <tr> <td>পুলিচ থানা</td> <td>: মৰাণ</td> </tr> <tr> <td>ব্লক</td> <td>: খোৱাং</td> </tr> <tr> <td>ৰাজহ চক্ৰ</td> <td>: মৰাণ</td> </tr> <tr> <td>জিলা</td> <td>: ডিব্ৰুগড়</td> </tr> <tr> <td>পিনকোড</td> <td>: 785670</td> </tr> </table>				মূল চহৰ/গাওঁ	: মৰাণ টি ই নং ১ টিখৰাই	ৱাৰ্ড নং	:	ডাকঘৰ	: মৰাণহাট	পুলিচ থানা	: মৰাণ	ব্লক	: খোৱাং	ৰাজহ চক্ৰ	: মৰাণ	জিলা	: ডিব্ৰুগড়	পিনকোড	: 785670
মূল চহৰ/গাওঁ	: মৰাণ টি ই নং ১ টিখৰাই																				
ৱাৰ্ড নং	:																				
ডাকঘৰ	: মৰাণহাট																				
পুলিচ থানা	: মৰাণ																				
ব্লক	: খোৱাং																				
ৰাজহ চক্ৰ	: মৰাণ																				
জিলা	: ডিব্ৰুগড়																				
পিনকোড	: 785670																				
3. ভোটগ্ৰহন কেন্দ্ৰৰ বিৱৰণ																					
ভোটগ্ৰহন কেন্দ্ৰৰ নম্বৰ আৰু নাম :		ভোটগ্ৰহন কেন্দ্ৰৰ প্ৰকাৰ (পুৰুষ/মহিলা/সাধাৰণ)		সাধাৰণ																	
21 - টিখৰাই ডিভিজন এল পি স্কুল		খণ্ডৰ অন্তৰ্গত সহায়ক ভোটগ্ৰহন কেন্দ্ৰৰ সংখ্যা :		0																	
ভোটগ্ৰহন কেন্দ্ৰৰ ঠিকনা :																					
টিখৰাই ডিভিজন এল পি স্কুল, ৰুম ২, মৰাণ টি ই নং টিখৰা																					
4. ভোটাৰৰ সংখ্যা																					
আৰম্ভনি ক্ৰমিক নং	শেষ ক্ৰমিক নং	মুঠ ভোটাৰ																			
		পুৰুষ	মহিলা	৩য় লিঙ্গ	মুঠ																
1	929	427	473	0	900																

নিৰ্বাচক পঞ্জীয়ন বিষয়াৰ স্বাক্ষৰ



Nazri Naksha

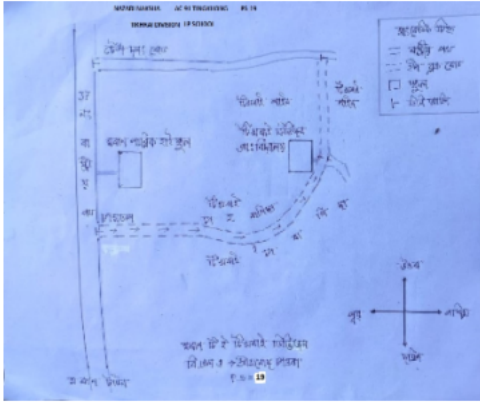

Google Map View

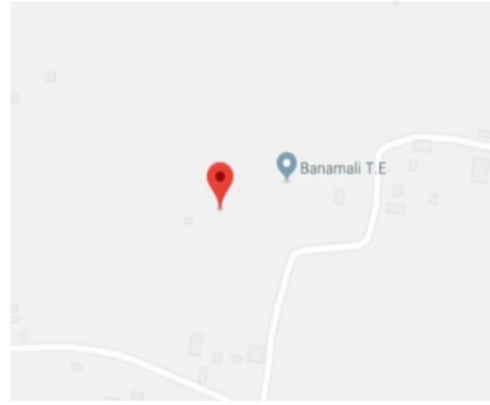

Polling Station Building Front View



ভোটগ্ৰহন কেন্দ্ৰৰ সন্মুখৰ দৃশ্য



Cad View

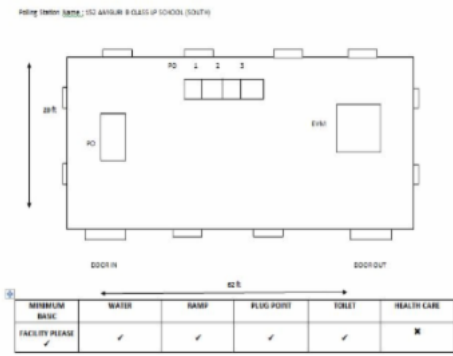

Key MAP View

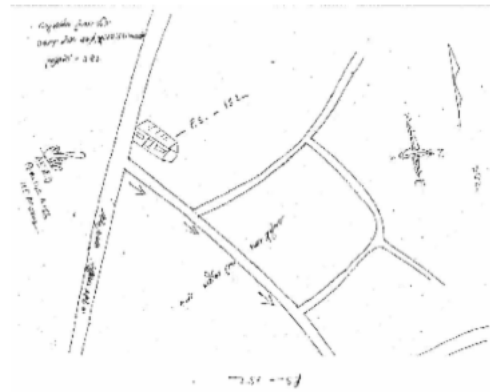



1 নাম : বৃধৰাম খাৰীয়া পিতাৰ নাম: দেৱাৰু খাৰীয়া ঘৰ নং : 1 বয়স : 48 লিঙ্গ : পুৰুষ	DDB1514574 ফটো উপলব্ধ	2 নাম : ৰেন খাৰীয়া স্বামীৰ নাম: বৃধৰাম খাৰীয়া ঘৰ নং : 1 বয়স : 42 লিঙ্গ : মহিলা	DDB1514585 ফটো উপলব্ধ	3 নাম : শিৱাজী খাৰীয়া পিতাৰ নাম: দেৱাৰু খাৰীয়া ঘৰ নং : 1 বয়স : 38 লিঙ্গ : পুৰুষ	DDB1514596 ফটো উপলব্ধ
4 নাম : গ্ৰীষ্ম খাৰীয়া পিতাৰ নাম: দেৱাৰু খাৰীয়া ঘৰ নং : 1 বয়স : 26 লিঙ্গ : পুৰুষ	DDB0534339 ফটো উপলব্ধ	5 নাম : ইশান খাৰীয়া পিতাৰ নাম: দেৱাৰু খাৰীয়া ঘৰ নং : 1 বয়স : 22 লিঙ্গ : পুৰুষ	DDB0522813 ফটো উপলব্ধ	6 নাম : বিৰচি খাৰীয়া স্বামীৰ নাম: মালু খাৰীয়া ঘৰ নং : 2 বয়স : 87 লিঙ্গ : মহিলা	DDB1514609 ফটো উপলব্ধ
7 নাম : বৃধনী খাৰীয়া পিতাৰ নাম: মালু খাৰীয়া ঘৰ নং : 2 বয়স : 65 লিঙ্গ : মহিলা	DDB1514632 ফটো উপলব্ধ	8 নাম : শিৱ খাৰীয়া পিতাৰ নাম: মালু খাৰীয়া ঘৰ নং : 2 বয়স : 62 লিঙ্গ : পুৰুষ	DDB1514610 ফটো উপলব্ধ	9 নাম : প্ৰমিলা খাৰীয়া স্বামীৰ নাম: শিৱ খাৰীয়া ঘৰ নং : 2 বয়স : 57 লিঙ্গ : মহিলা	DDB1514621 ফটো উপলব্ধ
S 10 নাম : বিৰচমনি খাৰীয়া পিতাৰ নাম: শিৱ খাৰীয়া ঘৰ নং : 2 বয়স : 36 লিঙ্গ : মহিলা	DDB0460022 ফটো উপলব্ধ	11 নাম : মনিশা খাৰীয়া পিতাৰ নাম: শিৱ খাৰীয়া ঘৰ নং : 2 বয়স : 31 লিঙ্গ : মহিলা	DDB0459388 ফটো উপলব্ধ	12 নাম : ৰুমি খাৰীয়া স্বামীৰ নাম: কৃষ্ণা খাৰীয়া ঘৰ নং : 2 বয়স : 28 লিঙ্গ : মহিলা	DDB0459826 ফটো উপলব্ধ
13 নাম : কৃষ্ণা খাৰীয়া পিতাৰ নাম: শিৱ খাৰীয়া ঘৰ নং : 2 বয়স : 28 লিঙ্গ : পুৰুষ	DDB0217521 ফটো উপলব্ধ	14 নাম : জ্যোতস্না মুড়া স্বামীৰ নাম: এটুৰা মুড়া ঘৰ নং : 3 বয়স : 57 লিঙ্গ : মহিলা	DDB1514643 ফটো উপলব্ধ	15 নাম : শচিন মুড়া পিতাৰ নাম: এটুৰা মুড়া ঘৰ নং : 3 বয়স : 37 লিঙ্গ : পুৰুষ	DDB0208157 ফটো উপলব্ধ
16 নাম : অমীলা মুড়া স্বামীৰ নাম: শচিন মুড়া ঘৰ নং : 3 বয়স : 33 লিঙ্গ : মহিলা	DDB0208579 ফটো উপলব্ধ	17 নাম : জ্যোতি মুড়া স্বামীৰ নাম: গালু মুড়া ঘৰ নং : 5 বয়স : 56 লিঙ্গ : মহিলা	DDB1514687 ফটো উপলব্ধ	18 নাম : শান্তি মুড়া স্বামীৰ নাম: বিৰছা মুড়া ঘৰ নং : 5 বয়স : 35 লিঙ্গ : মহিলা	DDB0460626 ফটো উপলব্ধ
19 নাম : বিৰছা মুড়া পিতাৰ নাম: চাৰু মুড়া ঘৰ নং : 5 বয়স : 35 লিঙ্গ : পুৰুষ	DDB0464479 ফটো উপলব্ধ	20 নাম : ৰাহুল মুড়া পিতাৰ নাম: গালু মুড়া ঘৰ নং : 5 বয়স : 26 লিঙ্গ : পুৰুষ	OHK0117150 ফটো উপলব্ধ	21 নাম : ৰূপা মুড়া স্বামীৰ নাম: ৰাহুল মুড়া ঘৰ নং : 5 বয়স : 24 লিঙ্গ : মহিলা	DDB0479303 ফটো উপলব্ধ
22 নাম : বগা ভক্তা পিতাৰ নাম: চিংগাৰী ভক্তা ঘৰ নং : 6 বয়স : 38 লিঙ্গ : পুৰুষ	DDB1514701 ফটো উপলব্ধ	23 নাম : চুকুৰমনি প্ৰজা স্বামীৰ নাম: মুক্তিনাথ প্ৰজা ঘৰ নং : 9 বয়স : 42 লিঙ্গ : মহিলা	DDB1514712 ফটো উপলব্ধ	24 নাম : চুকদেউ প্ৰজা পিতাৰ নাম: মুক্তিনাথ প্ৰজা ঘৰ নং : 9 বয়স : 27 লিঙ্গ : পুৰুষ	DDB0345843 ফটো উপলব্ধ
25 নাম : দেৱা পৰজা পিতাৰ নাম: মুক্তিনাথ পৰজা ঘৰ নং : 9 বয়স : 23 লিঙ্গ : পুৰুষ	DDB0533984 ফটো উপলব্ধ	26 নাম : সুৰেশ পৰজা পিতাৰ নাম: চুকুৰমনি পৰজা ঘৰ নং : 7 বয়স : 21 লিঙ্গ : পুৰুষ	OHK0120816 ফটো উপলব্ধ	27 নাম : বাবুল তাছা পিতাৰ নাম: ৰঘু তাছা ঘৰ নং : 8 বয়স : 44 লিঙ্গ : পুৰুষ	DDB1514723 ফটো উপলব্ধ
28 নাম : মৌনো তাচা স্বামীৰ নাম: বাবুল তাছা ঘৰ নং : 8 বয়স : 42 লিঙ্গ : মহিলা	DDB1514734 ফটো উপলব্ধ	29 নাম : বিশনাথ পৰজা পিতাৰ নাম: চমৰু পৰজা ঘৰ নং : 9 বয়স : 62 লিঙ্গ : পুৰুষ	DDB1514745 ফটো উপলব্ধ	30 নাম : ববিতা পৰজা স্বামীৰ নাম: বিশনাথ প্ৰজা ঘৰ নং : 9 বয়স : 60 লিঙ্গ : মহিলা	DDB1514756 ফটো উপলব্ধ



31 নাম : আপি মুড়া পিতাৰ নাম: মুনি মুড়া ঘৰ নং : ১০ বয়স : 62 লিঙ্গ : পুৰুষ	DDB1514767 ফটো উপলব্ধ	32 নাম : অমৃত মুড়া পিতাৰ নাম: আপি মুড়া ঘৰ নং : ১০ বয়স : 43 লিঙ্গ : পুৰুষ	DDB1514778 ফটো উপলব্ধ	33 নাম : দুৰ্গা মুড়া পিতাৰ নাম: আপি মুড়া ঘৰ নং : 10 বয়স : 42 লিঙ্গ : পুৰুষ	OHK0118885 ফটো উপলব্ধ
34 নাম : মনিকা মুড়া স্বামীৰ নাম: অমৃত মুড়া ঘৰ নং : ১০ বয়স : 40 লিঙ্গ : মহিলা	DDB1514789 ফটো উপলব্ধ	35 নাম : মনিৰাম মুড়া পিতাৰ নাম: মাহাত্ম মুড়া ঘৰ নং : ১০ বয়স : 38 লিঙ্গ : পুৰুষ	DDB0464701 ফটো উপলব্ধ	36 নাম : পূজা মুড়া স্বামীৰ নাম: দুৰ্গা মুড়া ঘৰ নং : ১০ বয়স : 37 লিঙ্গ : মহিলা	DDB0465039 ফটো উপলব্ধ
37 নাম : কৰ্মা মুড়া পিতাৰ নাম: মাহাত্ম মুড়া ঘৰ নং : ১০ বয়স : 34 লিঙ্গ : পুৰুষ	DDB0400325 ফটো উপলব্ধ	38 নাম : শ্ৰেণালি মুড়া স্বামীৰ নাম: কৰ্মা মুড়া ঘৰ নং : ১০ বয়স : 30 লিঙ্গ : মহিলা	DDB0345868 ফটো উপলব্ধ	39 নাম : ৰপালী মুড়া স্বামীৰ নাম: মনিৰাম মুড়া ঘৰ নং : ১০ বয়স : 29 লিঙ্গ : মহিলা	DDB0146845 ফটো উপলব্ধ
40 নাম : ৰঞ্জন মুড়া পিতাৰ নাম: আপি মুড়া ঘৰ নং : ১০ বয়স : 28 লিঙ্গ : পুৰুষ	DDB0353664 ফটো উপলব্ধ	41 নাম : চন্দ্ৰ মুড়া পিতাৰ নাম: অঞ্জলি মুড়া ঘৰ নং : 10 বয়স : 27 লিঙ্গ : মহিলা	OHK0107862 ফটো উপলব্ধ	42 নাম : চন্দ্ৰ মুড়া পিতাৰ নাম: আপি মুড়া ঘৰ নং : 10 বয়স : 27 লিঙ্গ : পুৰুষ	OHK0118919 ফটো উপলব্ধ
43 নাম : কঞ্জন মুড়া পিতাৰ নাম: আপি মুড়া ঘৰ নং : ১০ বয়স : 26 লিঙ্গ : পুৰুষ	DDB0352559 ফটো উপলব্ধ	44 নাম : সঙ্গীতা মুড়া স্বামীৰ নাম: কৰ্ণেশ্বৰ মুড়া ঘৰ নং : ১০ বয়স : 25 লিঙ্গ : মহিলা	DDB0351361 ফটো উপলব্ধ	45 নাম : জোন মুড়া স্বামীৰ নাম: দুৰ্গা মুড়া ঘৰ নং : 10 বয়স : 25 লিঙ্গ : মহিলা	OHK0120311 ফটো উপলব্ধ
46 নাম : গীতাজলী মুড়া স্বামীৰ নাম: চন্দ্ৰ মুড়া ঘৰ নং : 10 বয়স : 21 লিঙ্গ : মহিলা	OHK0120303 ফটো উপলব্ধ	47 নাম : গীতাজলী মুড়া স্বামীৰ নাম: চন্দ্ৰ মুড়া ঘৰ নং : 10 বয়স : 20 লিঙ্গ : মহিলা	OHK0107987 ফটো উপলব্ধ	48 নাম : চাৰন তাঁতি পিতাৰ নাম: চুপল তাঁতি ঘৰ নং : ১১ বয়স : 31 লিঙ্গ : পুৰুষ	DDB0153189 ফটো উপলব্ধ
49 নাম : মিলি তাঁতি স্বামীৰ নাম: চাৰন তাঁতি ঘৰ নং : ১১ বয়স : 29 লিঙ্গ : মহিলা	DDB0153429 ফটো উপলব্ধ	50 নাম : চুকলাল ভূমিজ পিতাৰ নাম: ৰাখাল ভূমিজ ঘৰ নং : ১২ বয়স : 61 লিঙ্গ : পুৰুষ	DDB1514825 ফটো উপলব্ধ	51 নাম : দিয়া ভূমিজ স্বামীৰ নাম: চুকলাল ভূমিজ ঘৰ নং : ১২ বয়স : 60 লিঙ্গ : মহিলা	DDB1514836 ফটো উপলব্ধ
52 নাম : সৰু ভূমিজ পিতাৰ নাম: চুকলাল ভূমিজ ঘৰ নং : ১২ বয়স : 38 লিঙ্গ : পুৰুষ	DDB1514847 ফটো উপলব্ধ	53 নাম : মহেশ্বৰী ভূমিজ স্বামীৰ নাম: সৰু ভূমিজ ঘৰ নং : ১২ বয়স : 31 লিঙ্গ : মহিলা	DDB0158568 ফটো উপলব্ধ	54 নাম : বিনন্ত দাস পিতাৰ নাম: সদানন্দ দাস ঘৰ নং : ১৩ বয়স : 49 লিঙ্গ : পুৰুষ	DDB1514858 ফটো উপলব্ধ
55 নাম : বিনা তুৰি স্বামীৰ নাম: সদানন্দ তুৰি ঘৰ নং : ১৪ বয়স : 77 লিঙ্গ : মহিলা	DDB1514870 ফটো উপলব্ধ	56 নাম : সন্তোষ তুৰি পিতাৰ নাম: সদানন্দ তুৰি ঘৰ নং : ১৪ বয়স : 45 লিঙ্গ : পুৰুষ	DDB1514892 ফটো উপলব্ধ	57 নাম : সোখেশ্বৰী মূৰ্ধা স্বামীৰ নাম: সন্তোষ মূৰ্ধা ঘৰ নং : ১৪ বয়স : 35 লিঙ্গ : মহিলা	DDB0463117 ফটো উপলব্ধ
58 নাম : সুনিল তুৰি পিতাৰ নাম: কালো তুৰি ঘৰ নং : ১৫ বয়স : 54 লিঙ্গ : পুৰুষ	DDB1514927 ফটো উপলব্ধ	59 নাম : অনিতা তুৰি স্বামীৰ নাম: সুনিল তুৰি ঘৰ নং : ১৫ বয়স : 50 লিঙ্গ : মহিলা	DDB1514938 ফটো উপলব্ধ	60 নাম : পুনম মূৰ্ধা পিতাৰ নাম: চুনিল মূৰ্ধা ঘৰ নং : ১৫ বয়স : 26 লিঙ্গ : মহিলা	DDB0217562 ফটো উপলব্ধ



61 নাম : অনিল মিৰ্খা পিতাৰ নাম: কালু মিৰ্খা ঘৰ নং : ১৬ বয়স : 58 লিঙ্গ : পুৰুষ	DDB1514949 ফটো উপলব্ধ	62 নাম : বুপা মিৰ্খা স্বামীৰ নাম: অনিল মিৰ্খা ঘৰ নং : ১৬ বয়স : 52 লিঙ্গ : মহিলা	DDB1514950 ফটো উপলব্ধ	63 নাম : পংকজ মিৰ্খা পিতাৰ নাম: অনিল মিৰ্খা ঘৰ নং : ১৬ বয়স : 34 লিঙ্গ : পুৰুষ	DDB1514961 ফটো উপলব্ধ
64 নাম : চালমী পাতৰ মিৰ্খা স্বামীৰ নাম: পংকজ মিৰ্খা ঘৰ নং : ১৬ বয়স : 29 লিঙ্গ : মহিলা	DDB0479352 ফটো উপলব্ধ	65 নাম : চন মিৰ্খা পিতাৰ নাম: অনিল মিৰ্খা ঘৰ নং : ১৬ বয়স : 26 লিঙ্গ : পুৰুষ	DDB0241380 ফটো উপলব্ধ	66 নাম : লক্ষী গোৱালা স্বামীৰ নাম: বিছা গোৱালা ঘৰ নং : ১৭ বয়স : 52 লিঙ্গ : মহিলা	DDB1514983 ফটো উপলব্ধ
67 নাম : দীপক তেলেঙা পিতাৰ নাম: বিছা গোৱালা ঘৰ নং : ১৭ বয়স : 36 লিঙ্গ : পুৰুষ	DDB0400291 ফটো উপলব্ধ	68 নাম : বিটু পৰজা পিতাৰ নাম: সনাতন পৰজা ঘৰ নং : ১৭ বয়স : 28 লিঙ্গ : পুৰুষ	DDB0217703 ফটো উপলব্ধ	69 নাম : চুবাস বাউৰী পিতাৰ নাম: লাল বাউৰী ঘৰ নং : ১৭ বয়স : 33 লিঙ্গ : পুৰুষ	DDB0345934 ফটো উপলব্ধ
70 নাম : দিপক বাউৰী মাতৃৰ নাম: লালী বাউৰী ঘৰ নং : ১৯ বয়স : 31 লিঙ্গ : পুৰুষ	DDB0400135 ফটো উপলব্ধ	71 নাম : পান কুৰ্মি বাউৰী পিতাৰ নাম: দিপক বাউৰী ঘৰ নং : ১৯ বয়স : 30 লিঙ্গ : মহিলা	DDB0400200 ফটো উপলব্ধ	72 নাম : টিনা বাউৰী স্বামীৰ নাম: চুবাস বাউৰী ঘৰ নং : ১৯ বয়স : 27 লিঙ্গ : মহিলা	DDB0534057 ফটো উপলব্ধ
E 73 নাম : ৰতী খাৰীয়া স্বামীৰ নাম: চন্নিচৰ খাৰীয়া ঘৰ নং : 67 বয়স : 67 লিঙ্গ : মহিলা	DDB1515033 ফটো উপলব্ধ	74 নাম : কাৰ্তিক খাৰীয়া পিতাৰ নাম: চন্নিচৰ খাৰীয়া ঘৰ নং : ২০ বয়স : 44 লিঙ্গ : পুৰুষ	DDB1515044 ফটো উপলব্ধ	75 নাম : জিনো খাৰীয়া স্বামীৰ নাম: কাৰ্তিক খাৰীয়া ঘৰ নং : ২০ বয়স : 42 লিঙ্গ : মহিলা	DDB1515055 ফটো উপলব্ধ
E 76 নাম : অমিত খাৰীয়া পিতাৰ নাম: চন্নিচৰ খাৰীয়া ঘৰ নং : ৩২ বয়স : ৩২ লিঙ্গ : পুৰুষ	DDB0189019 ফটো উপলব্ধ	77 নাম : জোনমনি খাৰীয়া স্বামীৰ নাম: অমিত খাৰীয়া ঘৰ নং : ২০ বয়স : 27 লিঙ্গ : মহিলা	DDB0346056 ফটো উপলব্ধ	78 নাম : চিবানী ভূমিজ স্বামীৰ নাম: কৰেন ভূমিজ ঘৰ নং : ২১ বয়স : 35 লিঙ্গ : মহিলা	DDB0464545 ফটো উপলব্ধ
79 নাম : কৰেন ভূমিজ পিতাৰ নাম: মুনু ভূমিজ ঘৰ নং : ২২ বয়স : 31 লিঙ্গ : পুৰুষ	DDB0463455 ফটো উপলব্ধ	E 80 নাম : অশোকমনি ঘাটোৱাৰ স্বামীৰ নাম: সৰধন ঘাটোৱাৰ ঘৰ নং : ২৩ বয়স : 55 লিঙ্গ : মহিলা	DDB1515088 ফটো উপলব্ধ	81 নাম : টিংকু ঘাটোৱাৰ পিতাৰ নাম: সৰধন ঘাটোৱাৰ ঘৰ নং : ২৩ বয়স : 45 লিঙ্গ : পুৰুষ	DDB1515099 ফটো উপলব্ধ
82 নাম : পদমী ঘাটোৱাৰ স্বামীৰ নাম: টিংকু ঘাটোৱাৰ ঘৰ নং : ২৩ বয়স : 42 লিঙ্গ : মহিলা	DDB1515102 ফটো উপলব্ধ	83 নাম : নৰেন ঘাটোৱাৰ পিতাৰ নাম: টিংকু ঘাটোৱাৰ ঘৰ নং : ২৩ বয়স : 22 লিঙ্গ : পুৰুষ	DDB0522987 ফটো উপলব্ধ	84 নাম : দুখনী তাছা স্বামীৰ নাম: গুৰুচৰন তাছা ঘৰ নং : ২৪ বয়স : 57 লিঙ্গ : মহিলা	DDB1515124 ফটো উপলব্ধ
85 নাম : পৰ্ণিমা ভূমিজ পিতাৰ নাম: কিশান ভূমিজ ঘৰ নং : ২৪ বয়স : 38 লিঙ্গ : মহিলা	DDB1515135 ফটো উপলব্ধ	86 নাম : সৰস্বতী তাছা পিতাৰ নাম: গুৰুচৰন তাছা ঘৰ নং : ২৪ বয়স : 33 লিঙ্গ : মহিলা	DDB0463513 ফটো উপলব্ধ	87 নাম : চুবাস তাছা পিতাৰ নাম: গুৰুচৰন তাছা ঘৰ নং : ২৪ বয়স : 26 লিঙ্গ : পুৰুষ	DDB0217844 ফটো উপলব্ধ
88 নাম : নিৰবাহ তছা পিতাৰ নাম: গুৰুচৰন তছা ঘৰ নং : ২৪ বয়স : 22 লিঙ্গ : পুৰুষ	DDB0523001 ফটো উপলব্ধ	89 নাম : জংলসিং ভূমিজ পিতাৰ নাম: ৰাখাল ভূমিজ ঘৰ নং : ২৫ বয়স : 62 লিঙ্গ : পুৰুষ	DDB1515146 ফটো উপলব্ধ	90 নাম : চামনি ভূমিজ স্বামীৰ নাম: জংলসিং ভূমিজ ঘৰ নং : ২৫ বয়স : 59 লিঙ্গ : মহিলা	DDB1515157 ফটো উপলব্ধ



91 নাম : কিশান ভূমিজ পিতাৰ নাম: জংগল সিং ভূমিজ ঘৰ নং : ২৫ বয়স : 44 লিঙ্গ : পুৰুষ	DDB1515168 ফটো উপলব্ধ	92 নাম : অনিতা ভূমিজ স্বামীৰ নাম: জিতেন ভূমিজ ঘৰ নং : ২৫ বয়স : 41 লিঙ্গ : মহিলা	DDB1522061 ফটো উপলব্ধ	93 নাম : বশিমা খাৰীয়া পিতাৰ নাম: চম্পক খাৰীয়া ঘৰ নং : ২৫ বয়স : 33 লিঙ্গ : মহিলা	DDB1515180 ফটো উপলব্ধ
94 নাম : জিতেন ভূমিজ পিতাৰ নাম: জংগলসিংহ ভূমিজ ঘৰ নং : ২৫ বয়স : 31 লিঙ্গ : পুৰুষ	DDB0199869 ফটো উপলব্ধ	95 নাম : সাবিত্ৰী মুড়া স্বামীৰ নাম: শঙ্কু মুড়া ঘৰ নং : ২৭ বয়স : 55 লিঙ্গ : মহিলা	DDB1515215 ফটো উপলব্ধ	96 নাম : বেখা মুড়া স্বামীৰ নাম: বিৰচা মুড়া ঘৰ নং : ২৭ বয়স : 49 লিঙ্গ : মহিলা	DDB0203026 ফটো উপলব্ধ
97 নাম : বাৰ্জেশা মুড়া পিতাৰ নাম: শঙ্কু মুড়া ঘৰ নং : ২৭ বয়স : 29 লিঙ্গ : পুৰুষ	DDB0203877 ফটো উপলব্ধ	98 নাম : নিৰদা তাছা স্বামীৰ নাম: বঘু তাছা ঘৰ নং : ২৮ বয়স : 69 লিঙ্গ : মহিলা	DDB1515237 ফটো উপলব্ধ	99 নাম : পুনিয়া তাছা পিতাৰ নাম: বঘু তাছা ঘৰ নং : ২৮ বয়স : 47 লিঙ্গ : মহিলা	DDB1515248 ফটো উপলব্ধ
100 নাম : বিপুল তাছা পিতাৰ নাম: বঘু তাছা ঘৰ নং : ২৮ বয়স : 41 লিঙ্গ : পুৰুষ	DDB0464628 ফটো উপলব্ধ	101 নাম : জোনাকি তাছা পিতাৰ নাম: বঘু তাছা ঘৰ নং : ২৮ বয়স : 40 লিঙ্গ : মহিলা	DDB1515259 ফটো উপলব্ধ	102 নাম : মমী তাছা স্বামীৰ নাম: বিপুল তাছা ঘৰ নং : ২৮ বয়স : 33 লিঙ্গ : মহিলা	DDB0064485 ফটো উপলব্ধ
103 নাম : দেবাৰী তাছা স্বামীৰ নাম: সুখেশ্বৰ তাছা ঘৰ নং : ২৯ বয়স : 56 লিঙ্গ : মহিলা	DDB1515282 ফটো উপলব্ধ	104 নাম : চীড তাছা স্বামীৰ নাম: সঞ্জয় তাছা ঘৰ নং : ২৯ বয়স : 42 লিঙ্গ : মহিলা	DDB1515306 ফটো উপলব্ধ	105 নাম : পুষ্পা তাছা স্বামীৰ নাম: দীপক তাছা ঘৰ নং : ২৯ বয়স : 39 লিঙ্গ : মহিলা	DDB1522163 ফটো উপলব্ধ
106 নাম : সন্জ টছা মাতৃৰ নাম: সুখেশ্বৰ টছা ঘৰ নং : ২৯ বয়স : 32 লিঙ্গ : পুৰুষ	DDB1522174 ফটো উপলব্ধ	107 নাম : নিকু তাছা মাতৃৰ নাম: চিত তাছা ঘৰ নং : ২৭ বয়স : 20 লিঙ্গ : মহিলা	OHK0123687 ফটো উপলব্ধ	108 নাম : চেনেকা মুড়া পিতাৰ নাম: কালিয়া মুড়া ঘৰ নং : ৩০ বয়স : 50 লিঙ্গ : পুৰুষ	DDB0464750 ফটো উপলব্ধ
109 নাম : চুকৰমনি মুড়া স্বামীৰ নাম: চেনেকা মুড়া ঘৰ নং : ৩০ বয়স : 48 লিঙ্গ : মহিলা	DDB1515339 ফটো উপলব্ধ	110 নাম : মালতী ভূমিজ স্বামীৰ নাম: প্ৰধান ভূমিজ ঘৰ নং : ৩১ বয়স : 67 লিঙ্গ : মহিলা	DDB1515340 ফটো উপলব্ধ	111 নাম : লীলধৰ তাঁতি পিতাৰ নাম: চকৰটন তাঁতি ঘৰ নং : ৩২ বয়স : 69 লিঙ্গ : পুৰুষ	DDB1515351 ফটো উপলব্ধ
112 নাম : জয়মতি তাঁতি স্বামীৰ নাম: লীলধৰ তাঁতি ঘৰ নং : ৩২ বয়স : 67 লিঙ্গ : মহিলা	DDB1515362 ফটো উপলব্ধ	113 নাম : বেজিনা তাঁতি পিতাৰ নাম: লীলধৰ তাঁতি ঘৰ নং : ৩২ বয়স : 52 লিঙ্গ : মহিলা	DDB1515373 ফটো উপলব্ধ	114 নাম : কুমাৰ তাঁতি পিতাৰ নাম: লীলধৰ তাঁতি ঘৰ নং : ৩২ বয়স : 38 লিঙ্গ : পুৰুষ	DDB1515395 ফটো উপলব্ধ
115 নাম : বিশাল তাঁতী পিতাৰ নাম: পাৰছ তাঁতী ঘৰ নং : ৩২ বয়স : 31 লিঙ্গ : পুৰুষ	DDB0534156 ফটো উপলব্ধ	116 নাম : বিস্মী তাঁতী স্বামীৰ নাম: বিশাল তাঁতী ঘৰ নং : ৩২ বয়স : 28 লিঙ্গ : মহিলা	DDB0534149 ফটো উপলব্ধ	117 নাম : চুম মুড়া পিতাৰ নাম: চেনেকা মুড়া ঘৰ নং : 32ক বয়স : 32 লিঙ্গ : পুৰুষ	OHK0118166 ফটো উপলব্ধ
118 নাম : অন ভূমিজ স্বামীৰ নাম: সুনিল ভূমিজ ঘৰ নং : ৩৪ বয়স : 42 লিঙ্গ : মহিলা	DDB1515420 ফটো উপলব্ধ	119 নাম : ববিতা ভূমিজ স্বামীৰ নাম: সুনিল ভূমিজ ঘৰ নং : ৩৪ বয়স : 26 লিঙ্গ : মহিলা	DDB0533836 ফটো উপলব্ধ	120 নাম : কমল তেলি পিতাৰ নাম: মোহন তেলি ঘৰ নং : ৩৫ বয়স : 49 লিঙ্গ : পুৰুষ	DDB1515442 ফটো উপলব্ধ



121 নাম : চুকৰমনি তেলি স্বামীৰ নাম : কমল তেলি ঘৰ নং : ৩৫ বয়স : 44 লিঙ্গ : মহিলা	DDB1515453 ফটো উপলব্ধ	122 নাম : পখিলা তেলী পিতাৰ নাম : কমল তেলী ঘৰ নং : ৩৫ বয়স : 26 লিঙ্গ : মহিলা	DDB0218032 ফটো উপলব্ধ	123 নাম : অজয় তেলী পিতাৰ নাম : কমল তেলী ঘৰ নং : ৩৫ বয়স : 26 লিঙ্গ : পুৰুষ	DDB0216754 ফটো উপলব্ধ
124 নাম : দুৰ্গা তেলী পিতাৰ নাম : কমল তেলী ঘৰ নং : ৩৫ বয়স : 25 লিঙ্গ : পুৰুষ	DDB0346205 ফটো উপলব্ধ	E 125 নাম : অপিল লোহাৰ পিতাৰ নাম : মতিলাল লোহাৰ ঘৰ নং : ৩৬ বয়স : 66 লিঙ্গ : পুৰুষ	DDB1515464 ফটো উপলব্ধ	126 নাম : শনি লোহাৰ স্বামীৰ নাম : অপিল লোহাৰ ঘৰ নং : ৩৬ বয়স : 55 লিঙ্গ : মহিলা	DDB1515475 ফটো উপলব্ধ
127 নাম : কাৰ্তিক গোৱালা পিতাৰ নাম : বৃধু গোৱালা ঘৰ নং : ৩৭ বয়স : 57 লিঙ্গ : পুৰুষ	DDB1515486 ফটো উপলব্ধ	128 নাম : ফুলমনি গ্ৰোৱালা স্বামীৰ নাম : কাৰ্তিক গোৱালা ঘৰ নং : ৩৭ বয়স : 52 লিঙ্গ : মহিলা	DDB1515497 ফটো উপলব্ধ	# 129 নাম : তুলসী গ্ৰোৱালা পিতাৰ নাম : কাৰ্তিক গোৱালা ঘৰ নং : ৩৭ বয়স : 45 লিঙ্গ : পুৰুষ	DDB1515500 ফটো উপলব্ধ
130 নাম : সীতা গোৱালা স্বামীৰ নাম : তুলসী গোৱালা ঘৰ নং : ৩৭ বয়স : 40 লিঙ্গ : মহিলা	DDB0077578 ফটো উপলব্ধ	131 নাম : চনিয়াৰ গোৱালা স্বামীৰ নাম : মংলু গোৱালা ঘৰ নং : ৩৮ বয়স : 62 লিঙ্গ : মহিলা	DDB1515522 ফটো উপলব্ধ	132 নাম : মিথিলা গোৱালা পিতাৰ নাম : মংলু গোৱালা ঘৰ নং : ৩৮ বয়স : 23 লিঙ্গ : মহিলা	DDB0533851 ফটো উপলব্ধ
133 নাম : আকাশ ভূমিজ পিতাৰ নাম : আজিত ভূমিজ ঘৰ নং : 38 বয়স : 21 লিঙ্গ : পুৰুষ	OHK0120808 ফটো উপলব্ধ	134 নাম : সুৰজ ভূমিজ পিতাৰ নাম : ৰাজেশ ভূমিজ ঘৰ নং : ৩৯ বয়স : 31 লিঙ্গ : পুৰুষ	DDB0479386 ফটো উপলব্ধ	135 নাম : ৰংগীলা ভূমিজ স্বামীৰ নাম : সুৰজ ভূমিজ ঘৰ নং : ৩৯ বয়স : 30 লিঙ্গ : মহিলা	DDB0479535 ফটো উপলব্ধ
E 136 নাম : প্ৰমীলা তাছা স্বামীৰ নাম : নিতাই তাছা ঘৰ নং : ৪০ বয়স : 59 লিঙ্গ : মহিলা	DDB1515577 ফটো উপলব্ধ	137 নাম : বিকাশ তাছা পিতাৰ নাম : নিতাই তাছা ঘৰ নং : ৪০ বয়স : 26 লিঙ্গ : পুৰুষ	DDB0533901 ফটো উপলব্ধ	138 নাম : ৰেনু খাৰীয়া স্বামীৰ নাম : নাথু খাৰীয়া ঘৰ নং : ৪১ বয়স : 57 লিঙ্গ : মহিলা	DDB1515599 ফটো উপলব্ধ
139 নাম : চম্পক খাৰীয়া পিতাৰ নাম : নাথু খাৰীয়া ঘৰ নং : ৪১ বয়স : 32 লিঙ্গ : পুৰুষ	DDB1515602 ফটো উপলব্ধ	140 নাম : মুনটি খাৰীয়া স্বামীৰ নাম : অভিনাশ খাৰীয়া ঘৰ নং : ৪১ বয়স : 32 লিঙ্গ : মহিলা	DDB0400119 ফটো উপলব্ধ	141 নাম : বেনুধৰ গোৱালা পিতাৰ নাম : ৰিচাই গোৱালা ঘৰ নং : ৪২ বয়স : 59 লিঙ্গ : পুৰুষ	DDB1515613 ফটো উপলব্ধ
142 নাম : পাৰ্বতী তাঁতী পিতাৰ নাম : হেকেনা পৰজা ঘৰ নং : ৪২ বয়স : 26 লিঙ্গ : মহিলা	DDB0226860 ফটো উপলব্ধ	143 নাম : মাইনা ভূমিজ স্বামীৰ নাম : কোৱৰ ভূমিজ ঘৰ নং : ৪৩ বয়স : 59 লিঙ্গ : মহিলা	DDB1515646 ফটো উপলব্ধ	144 নাম : ৰাজু ভূমিজ পিতাৰ নাম : কোৱৰ ভূমিজ ঘৰ নং : ৪৩ বয়স : 45 লিঙ্গ : পুৰুষ	DDB1515657 ফটো উপলব্ধ
145 নাম : লক্ষী ভূমিজ স্বামীৰ নাম : ৰাজু ভূমিজ ঘৰ নং : ৪৩ বয়স : 45 লিঙ্গ : মহিলা	DDB1515668 ফটো উপলব্ধ	S 146 নাম : দীপক ভূমিজ পিতাৰ নাম : কোৱৰ ভূমিজ ঘৰ নং : ৪৩ বয়স : 26 লিঙ্গ : পুৰুষ	DDB0229609 ফটো উপলব্ধ	S 147 নাম : নেইনা ভূমিজ স্বামীৰ নাম : দীপক ভূমিজ ঘৰ নং : ৪৩ বয়স : 26 লিঙ্গ : মহিলা	DDB0229815 ফটো উপলব্ধ
148 নাম : চিৰা ভূমিজ পিতাৰ নাম : কোৱৰ ভূমিজ ঘৰ নং : ৪৩ বয়স : 29 লিঙ্গ : পুৰুষ	DDB0229948 ফটো উপলব্ধ	149 নাম : বাচন্তী তাচা ভূমিজ স্বামীৰ নাম : শিৰা ভূমিজ ঘৰ নং : ৪৩ বয়স : 26 লিঙ্গ : মহিলা	DDB0465062 ফটো উপলব্ধ	150 নাম : সন্তোষ ভূমিজ পিতাৰ নাম : ৰাজু ভূমিজ ঘৰ নং : 43 বয়স : 20 লিঙ্গ : পুৰুষ	OHK0119578 ফটো উপলব্ধ

151 নাম : আচিন প্ৰজা পিতাৰ নাম: জিতেন পৰজা ঘৰ নং : 8৫ বয়স : 33 লিঙ্গ : পুৰুষ	DDB0264424 ফটো উপলব্ধ	152 নাম : মনিচা প্ৰজা স্বামীৰ নাম: অশীন প্ৰজা ঘৰ নং : 8৫ বয়স : 31 লিঙ্গ : মহিলা	DDB1753282 ফটো উপলব্ধ	153 নাম : পূজা পৰজা স্বামীৰ নাম: বমেন পৰজা ঘৰ নং : 8৫ বয়স : 29 লিঙ্গ : মহিলা	DDB0533935 ফটো উপলব্ধ
154 নাম : বমেন পৰজা পিতাৰ নাম: জিতেন পৰজা ঘৰ নং : 8৫ বয়স : 28 লিঙ্গ : পুৰুষ	DDB0264432 ফটো উপলব্ধ	155 নাম : হীৰাই পৰজা স্বামীৰ নাম: টেমা পৰজা ঘৰ নং : 8৭ বয়স : 62 লিঙ্গ : মহিলা	DDB0266312 ফটো উপলব্ধ	156 নাম : চাৰিকা প্ৰজা স্বামীৰ নাম: মুনু প্ৰজা ঘৰ নং : 8৭ বয়স : 45 লিঙ্গ : মহিলা	DDB1515726 ফটো উপলব্ধ
157 নাম : বিনোদ প্ৰজা পিতাৰ নাম: টেমা প্ৰজা ঘৰ নং : 8৭ বয়স : 42 লিঙ্গ : পুৰুষ	DDB1515737 ফটো উপলব্ধ	158 নাম : ডালী পৰজা স্বামীৰ নাম: বিনুদ পৰজা ঘৰ নং : 8৭ বয়স : 32 লিঙ্গ : মহিলা	DDB1753306 ফটো উপলব্ধ	159 নাম : অনামী প্ৰজা স্বামীৰ নাম: সত্য.ন প্ৰজা ঘৰ নং : 8৭ বয়স : 67 লিঙ্গ : মহিলা	DDB1515748 ফটো উপলব্ধ
160 নাম : শংকৰ প্ৰজা পিতাৰ নাম: সত্য.ন প্ৰজা ঘৰ নং : 8৮ বয়স : 46 লিঙ্গ : পুৰুষ	DDB1515759 ফটো উপলব্ধ	161 নাম : পুষ্পা প্ৰজা স্বামীৰ নাম: সত্য.ন প্ৰজা ঘৰ নং : 8৮ বয়স : 46 লিঙ্গ : মহিলা	DDB1515771 ফটো উপলব্ধ	162 নাম : টিঙ্কু প্ৰজা পিতাৰ নাম: সত্য.ন প্ৰজা ঘৰ নং : 8৮ বয়স : 42 লিঙ্গ : পুৰুষ	DDB1515782 ফটো উপলব্ধ
163 নাম : চিমা প্ৰজা পিতাৰ নাম: সত্য.ন প্ৰজা ঘৰ নং : 8৮ বয়স : 40 লিঙ্গ : পুৰুষ	DDB1515793 ফটো উপলব্ধ	164 নাম : জয়া পৰজা স্বামীৰ নাম: শংকৰ পৰজা ঘৰ নং : 48 বয়স : 36 লিঙ্গ : মহিলা	OHK0110064 ফটো উপলব্ধ	165 নাম : চুমানী প্ৰজা পিতাৰ নাম: পিঙ্কু প্ৰজা ঘৰ নং : 8৮ বয়স : 34 লিঙ্গ : মহিলা	DDB0400002 ফটো উপলব্ধ
166 নাম : অমিত প্ৰজা পিতাৰ নাম: বঞ্জু প্ৰজা ঘৰ নং : 8৮ বয়স : 33 লিঙ্গ : পুৰুষ	DDB0399972 ফটো উপলব্ধ	167 নাম : চুমিত প্ৰজা পিতাৰ নাম: বঞ্জু প্ৰজা ঘৰ নং : 8৮ বয়স : 29 লিঙ্গ : পুৰুষ	DDB0227173 ফটো উপলব্ধ	168 নাম : প্ৰভাৱতী কৰ্মকাৰ প্ৰজা স্বামীৰ নাম: চুমিত প্ৰজা ঘৰ নং : 8৮ বয়স : 26 লিঙ্গ : মহিলা	DDB0400077 ফটো উপলব্ধ
169 নাম : দিলু প্ৰজা পিতাৰ নাম: জাচো প্ৰজা ঘৰ নং : ৫০ বয়স : 52 লিঙ্গ : পুৰুষ	DDB1515828 ফটো উপলব্ধ	170 নাম : পুষ্পাঞ্জলী প্ৰজা পিতাৰ নাম: দিলু প্ৰজা ঘৰ নং : 50 বয়স : 23 লিঙ্গ : মহিলা	OHK0121566 ফটো উপলব্ধ	171 নাম : চামেলি থাপা স্বামীৰ নাম: বঞ্জীত থাপা ঘৰ নং : ৫১ বয়স : 52 লিঙ্গ : মহিলা	DDB1515851 ফটো উপলব্ধ
172 নাম : দিপিন্দি থাপা পিতাৰ নাম: বঞ্জীত থাপা ঘৰ নং : ৫১ বয়স : 28 লিঙ্গ : মহিলা	DDB0239939 ফটো উপলব্ধ	173 নাম : যতীন থাপা পিতাৰ নাম: বঞ্জীত থাপা ঘৰ নং : ৫১ বয়স : 26 লিঙ্গ : পুৰুষ	DDB0399956 ফটো উপলব্ধ	174 নাম : ৰবিদাস তাঁতি পিতাৰ নাম: মনিৰাম তাঁতি ঘৰ নং : ৫২ বয়স : 57 লিঙ্গ : পুৰুষ	DDB1515862 ফটো উপলব্ধ
175 নাম : জলেশ্বৰী তাঁতি স্বামীৰ নাম: ৰবিদাস তাঁতি ঘৰ নং : ৫২ বয়স : 54 লিঙ্গ : মহিলা	DDB1515873 ফটো উপলব্ধ	176 নাম : অৰিনাশ তাঁতি পিতাৰ নাম: ৰবিদাস তাঁতি ঘৰ নং : ৫২ বয়স : 27 লিঙ্গ : পুৰুষ	DDB0216861 ফটো উপলব্ধ	177 নাম : লক্ষীতা মাৰডী তাঁতি স্বামীৰ নাম: অৰিনাশ তাঁতি ঘৰ নং : ৫২ বয়স : 25 লিঙ্গ : মহিলা	DDB0533927 ফটো উপলব্ধ
178 নাম : প্ৰদীপ তাঁতি পিতাৰ নাম: মনিৰাম তাঁতি ঘৰ নং : ৫৩ বয়স : 55 লিঙ্গ : পুৰুষ	DDB1515895 ফটো উপলব্ধ	179 নাম : দেবাৰী তাঁতি স্বামীৰ নাম: প্ৰদীপ তাঁতি ঘৰ নং : ৫৩ বয়স : 52 লিঙ্গ : মহিলা	DDB1515908 ফটো উপলব্ধ	180 নাম : জিতু তাঁতি পিতাৰ নাম: চিৰচৰণ তাঁতি ঘৰ নং : ৫৩ বয়স : 32 লিঙ্গ : পুৰুষ	DDB0399998 ফটো উপলব্ধ



181 নাম : জোটি তাঁতি পিতাৰ নাম: প্রদীপ তাঁতি ঘৰ নং : ৫৩ বয়স : 29 লিঙ্গ : মহিলা	DDB0241745 ফটো উপলব্ধ	182 নাম : মিঠু তাঁতি পিতাৰ নাম: চিৰাচৰণ তাঁতি ঘৰ নং : ৫৩ বয়স : 29 লিঙ্গ : পুৰুষ	DDB0400341 ফটো উপলব্ধ	183 নাম : বিমল তাঁতি মাতৃৰ নাম: প্রদীপ তাঁতি ঘৰ নং : ৫৩ বয়স : 28 লিঙ্গ : পুৰুষ	DDB0463570 ফটো উপলব্ধ
184 নাম : লক্ষ্মীতা তাঁতি স্বামীৰ নাম: মিঠু তাঁতি ঘৰ নং : ৫৩ বয়স : 25 লিঙ্গ : মহিলা	DDB0307074 ফটো উপলব্ধ	185 নাম : নিৰ্মানী পৰজা স্বামীৰ নাম: পুনীয়া পৰজা ঘৰ নং : ৫৪ বয়স : 53 লিঙ্গ : মহিলা	DDB1515931 ফটো উপলব্ধ	186 নাম : সুমিত প্রজা পিতাৰ নাম: পদ প্রজা ঘৰ নং : ৫৪ বয়স : 52 লিঙ্গ : পুৰুষ	DDB1515919 ফটো উপলব্ধ
187 নাম : পতলী প্রজা স্বামীৰ নাম: সুমিত প্রজা ঘৰ নং : ৫৪ বয়স : 47 লিঙ্গ : মহিলা	DDB1515920 ফটো উপলব্ধ	188 নাম : অশোক পৰজা পিতাৰ নাম: পুনীয়া পৰজা ঘৰ নং : ৫৪ বয়স : 45 লিঙ্গ : পুৰুষ	DDB1515942 ফটো উপলব্ধ	189 নাম : লতিকা প্রজা স্বামীৰ নাম: চিমন প্রজা ঘৰ নং : ৫৪ বয়স : 27 লিঙ্গ : মহিলা	DDB0313783 ফটো উপলব্ধ
190 নাম : জোন পৰজা পিতাৰ নাম: সুমিত পৰজা ঘৰ নং : ৫৪ বয়স : 22 লিঙ্গ : পুৰুষ	DDB0523068 ফটো উপলব্ধ	191 নাম : গোপাল প্রজা পিতাৰ নাম: শ্ৰীধৰ প্রজা ঘৰ নং : ৫৬ বয়স : 59 লিঙ্গ : পুৰুষ	DDB1515975 ফটো উপলব্ধ	192 নাম : জোনাই প্রজা স্বামীৰ নাম: গোপাল প্রজা ঘৰ নং : ৫৬ বয়স : 50 লিঙ্গ : মহিলা	DDB1515986 ফটো উপলব্ধ
193 নাম : অনিমা কাঁহাৰ পিতাৰ নাম: দুক্ষৰ কাঁহাৰ ঘৰ নং : ৫৬ বয়স : 27 লিঙ্গ : মহিলা	DDB0479519 ফটো উপলব্ধ	194 নাম : কিৰণ পৰজা পিতাৰ নাম: গোপাল প্রজা ঘৰ নং : 56 বয়স : 20 লিঙ্গ : পুৰুষ	OHK0123943 ফটো উপলব্ধ	195 নাম : চালমি প্রজা স্বামীৰ নাম: লীলধৰ প্রজা ঘৰ নং : ৫৭ বয়স : 59 লিঙ্গ : মহিলা	DDB0244848 ফটো উপলব্ধ
196 নাম : লীলাধৰ প্রজা পিতাৰ নাম: শ্ৰীধৰ প্রজা ঘৰ নং : ৫৭ বয়স : 57 লিঙ্গ : পুৰুষ	DDB1516003 ফটো উপলব্ধ	197 নাম : অমিত পৰজা পিতাৰ নাম: লীলধৰ পৰজা ঘৰ নং : ৫৭ বয়স : 22 লিঙ্গ : পুৰুষ	DDB0523100 ফটো উপলব্ধ	198 নাম : চুমনী পৰজা স্বামীৰ নাম: অমিত পৰজা ঘৰ নং : 57 বয়স : 20 লিঙ্গ : মহিলা	OHK0117135 ফটো উপলব্ধ
199 নাম : দিপিকা প্রজা স্বামীৰ নাম: মনোজ প্রজা ঘৰ নং : ৫৭ক বয়স : 30 লিঙ্গ : মহিলা	DDB0210203 ফটো উপলব্ধ	200 নাম : চাৰতি প্রজা স্বামীৰ নাম: যোগেশ্বৰ প্রজা ঘৰ নং : ৫৭ক বয়স : 52 লিঙ্গ : মহিলা	DDB1516036 ফটো উপলব্ধ	201 নাম : যোগেশ্বৰ প্রজা পিতাৰ নাম: টেমা প্রজা ঘৰ নং : ৫৭ক বয়স : 45 লিঙ্গ : পুৰুষ	DDB1516025 ফটো উপলব্ধ
202 নাম : দিলবদন প্রজা পিতাৰ নাম: মিঠু প্রজা ঘৰ নং : ৫৮ বয়স : 52 লিঙ্গ : পুৰুষ	DDB1516069 ফটো উপলব্ধ	203 নাম : চীতাহ প্রজা স্বামীৰ নাম: দিলবদন প্রজা ঘৰ নং : ৫৮ বয়স : 47 লিঙ্গ : মহিলা	DDB1516070 ফটো উপলব্ধ	204 নাম : বহুচমনী প্রজা স্বামীৰ নাম: পলু প্রজা ঘৰ নং : ৫৯ বয়স : 67 লিঙ্গ : মহিলা	DDB1516081 ফটো উপলব্ধ
205 নাম : বাবলু প্রজা পিতাৰ নাম: পলু প্রজা ঘৰ নং : ৫৯ বয়স : 40 লিঙ্গ : পুৰুষ	DDB1516092 ফটো উপলব্ধ	206 নাম : বাপুৰাম প্রজা পিতাৰ নাম: পলু প্রজা ঘৰ নং : ৫৯ বয়স : 34 লিঙ্গ : পুৰুষ	DDB0215863 ফটো উপলব্ধ	207 নাম : বৰষনী প্রজা স্বামীৰ নাম: বাপুৰাম প্রজা ঘৰ নং : ৫৯ বয়স : 33 লিঙ্গ : মহিলা	DDB1753260 ফটো উপলব্ধ
208 নাম : দেবাল প্রজা পিতাৰ নাম: পদ প্রজা ঘৰ নং : ৬০ বয়স : 55 লিঙ্গ : পুৰুষ	DDB1516127 ফটো উপলব্ধ	209 নাম : হেৰান পৰজা পিতাৰ নাম: পদা পৰজা ঘৰ নং : ৬০ বয়স : 47 লিঙ্গ : পুৰুষ	DDB0248765 ফটো উপলব্ধ	210 নাম : মিনাষী পৰজা স্বামীৰ নাম: সেরান পৰজা ঘৰ নং : ৬০ বয়স : 33 লিঙ্গ : মহিলা	DDB0266361 ফটো উপলব্ধ



211 নাম : বাসন্তী পৰজা স্বামীৰ নাম: চমাবু পৰজা ঘৰ নং : ৬১ বয়স : 59 লিঙ্গ : মহিলা	DDB1516172 ফটো উপলব্ধ	212 নাম : কাৰ্তিক প্ৰজা পিতাৰ নাম: পুতুল প্ৰজা ঘৰ নং : ৬১ বয়স : 52 লিঙ্গ : পুৰুষ	DDB1516149 ফটো উপলব্ধ	213 নাম : লক্ষেশ্বৰী প্ৰজা স্বামীৰ নাম: কাৰ্তিক প্ৰজা ঘৰ নং : ৬১ বয়স : 50 লিঙ্গ : মহিলা	DDB1516150 ফটো উপলব্ধ
214 নাম : দুমল পৰজা পিতাৰ নাম: চমাবু পৰজা ঘৰ নং : ৬১ বয়স : 42 লিঙ্গ : পুৰুষ	DDB1516183 ফটো উপলব্ধ	215 নাম : ললিতা পৰজা স্বামীৰ নাম: লক্ষেশ্বৰ পৰজা ঘৰ নং : ৬১ বয়স : 40 লিঙ্গ : মহিলা	DDB1516194 ফটো উপলব্ধ	216 নাম : লক্ষেশ্বৰ পৰজা পিতাৰ নাম: গুৰু পৰজা ঘৰ নং : ৬১ বয়স : 38 লিঙ্গ : পুৰুষ	DDB0533760 ফটো উপলব্ধ
217 নাম : পঞ্চমী প্ৰজা স্বামীৰ নাম: দুখল প্ৰজা ঘৰ নং : ৬১ বয়স : 30 লিঙ্গ : মহিলা	DDB0096743 ফটো উপলব্ধ	218 নাম : ভাৰতী প্ৰজা স্বামীৰ নাম: বঞ্জন প্ৰজা ঘৰ নং : ৬১ বয়স : 34 লিঙ্গ : মহিলা	DDB1753339 ফটো উপলব্ধ	219 নাম : বেহলা প্ৰজা স্বামীৰ নাম: চনাৰী প্ৰজা ঘৰ নং : ৬১ বয়স : 77 লিঙ্গ : মহিলা	DDB1516207 ফটো উপলব্ধ
220 নাম : বুধন প্ৰজা পিতাৰ নাম: চনাৰী প্ৰজা ঘৰ নং : ৬২ বয়স : 52 লিঙ্গ : পুৰুষ	DDB1516218 ফটো উপলব্ধ	221 নাম : চাৰিকা প্ৰজা স্বামীৰ নাম: বুধন প্ৰজা ঘৰ নং : ৬২ বয়স : 50 লিঙ্গ : মহিলা	DDB1516229 ফটো উপলব্ধ	222 নাম : বজনী প্ৰজা পিতাৰ নাম: চনাচি প্ৰজা ঘৰ নং : ৬২ বয়স : 45 লিঙ্গ : মহিলা	DDB1516241 ফটো উপলব্ধ
223 নাম : জিনা প্ৰজা স্বামীৰ নাম: বুধন প্ৰজা ঘৰ নং : ৬২ বয়স : 42 লিঙ্গ : মহিলা	DDB0313320 ফটো উপলব্ধ	224 নাম : বুপনাৰায়ন প্ৰজা পিতাৰ নাম: বুধন প্ৰজা ঘৰ নং : ৬২ বয়স : 26 লিঙ্গ : পুৰুষ	DDB0400010 ফটো উপলব্ধ	225 নাম : জয়ন্ত প্ৰজা পিতাৰ নাম: বুধন প্ৰজা ঘৰ নং : ৬২ বয়স : 23 লিঙ্গ : পুৰুষ	DDB0313296 ফটো উপলব্ধ
226 নাম : প্ৰবাল পৰজা পিতাৰ নাম: বুধন পৰজা ঘৰ নং : ৬২ বয়স : 22 লিঙ্গ : পুৰুষ	DDB0523126 ফটো উপলব্ধ	227 নাম : প্ৰণিমা প্ৰবয়া স্বামীৰ নাম: গঙ্গাৰাম পৰয়া ঘৰ নং : 62 বয়স : 22 লিঙ্গ : মহিলা	OHK0114801 ফটো উপলব্ধ	228 নাম : জয়ন্তী প্ৰজা স্বামীৰ নাম: গংগা প্ৰজা ঘৰ নং : ৬৩ বয়স : 49 লিঙ্গ : মহিলা	DDB1516274 ফটো উপলব্ধ
229 নাম : বিকাশ প্ৰজা পিতাৰ নাম: গংগাৰাম প্ৰজা ঘৰ নং : ৬৩ বয়স : 28 লিঙ্গ : পুৰুষ	DDB0400101 ফটো উপলব্ধ	230 নাম : বিপুল প্ৰজা পিতাৰ নাম: গংগাৰাম প্ৰজা ঘৰ নং : ৬৩ বয়স : 26 লিঙ্গ : পুৰুষ	DDB0400051 ফটো উপলব্ধ	231 নাম : আকাশ প্ৰজা পিতাৰ নাম: গঙ্গাৰাম প্ৰজা ঘৰ নং : ৬৩ বয়স : 25 লিঙ্গ : পুৰুষ	DDB0313338 ফটো উপলব্ধ
232 নাম : ৰেনু প্ৰজা স্বামীৰ নাম: ডিব্ৰ প্ৰজা ঘৰ নং : ৬৪ বয়স : 72 লিঙ্গ : মহিলা	DDB1516296 ফটো উপলব্ধ	233 নাম : অপনা প্ৰজা পিতাৰ নাম: অয়ো প্ৰজা ঘৰ নং : ৬৪ বয়স : 46 লিঙ্গ : মহিলা	DDB1516285 ফটো উপলব্ধ	234 নাম : ৰঞ্জীলা পৰজা স্বামীৰ নাম: সুকু পৰজা ঘৰ নং : ৬৪ বয়স : 46 লিঙ্গ : মহিলা	DDB1516309 ফটো উপলব্ধ
235 নাম : চমাৰী পৰজা স্বামীৰ নাম: আপনা পৰজা ঘৰ নং : ৬৪ বয়স : 43 লিঙ্গ : মহিলা	DDB0266403 ফটো উপলব্ধ	236 নাম : গবিন্দু প্ৰজা পিতাৰ নাম: চুকু প্ৰজা ঘৰ নং : ৬৪ বয়স : 27 লিঙ্গ : পুৰুষ	DDB0213801 ফটো উপলব্ধ	237 নাম : অজিত মূধা পিতাৰ নাম: হৰিধন মূধা ঘৰ নং : ৬৬ বয়স : 67 লিঙ্গ : পুৰুষ	DDB1516310 ফটো উপলব্ধ
238 নাম : অঞ্জলী মূধা পিতাৰ নাম: অজিত মূধা ঘৰ নং : ৬৬ বয়স : 61 লিঙ্গ : মহিলা	DDB1516332 ফটো উপলব্ধ	239 নাম : বিকাশ উৰাং অন্যান্য: অঞ্জলী মূধা ঘৰ নং : 66 বয়স : 28 লিঙ্গ : পুৰুষ	OHK0028902 ফটো উপলব্ধ	240 নাম : অনিমা প্ৰজা স্বামীৰ নাম: তুলসী প্ৰজা ঘৰ নং : ৬৭ বয়স : 89 লিঙ্গ : মহিলা	DDB1516401 ফটো উপলব্ধ



241 নাম : অমৰ প্ৰজা পিতাৰ নাম: তুলসী প্ৰজা ঘৰ নং : ৬৭ বয়স : 48 লিঙ্গ : পুৰুষ	DDB1516412 ফটো উপলব্ধ	242 নাম : দীপা প্ৰজা পিতাৰ নাম: বতন প্ৰজা ঘৰ নং : ৬৭ বয়স : 42 লিঙ্গ : মহিলা	DDB0254086 ফটো উপলব্ধ	243 নাম : ৰূপা প্ৰজা স্বামীৰ নাম: অমৰ প্ৰজা ঘৰ নং : ৬৭ বয়স : 38 লিঙ্গ : মহিলা	DDB0109835 ফটো উপলব্ধ
244 নাম : ৰীতা প্ৰজা পিতাৰ নাম: অজিত প্ৰজা ঘৰ নং : ৬৭ বয়স : 38 লিঙ্গ : মহিলা	DDB1516365 ফটো উপলব্ধ	245 নাম : অনিল প্ৰজা পিতাৰ নাম: বতন প্ৰজা ঘৰ নং : ৬৭ বয়স : 33 লিঙ্গ : পুৰুষ	DDB0110007 ফটো উপলব্ধ	246 নাম : কমলী পৰজা স্বামীৰ নাম: গোবিন্দা পৰজা ঘৰ নং : 68 বয়স : 30 লিঙ্গ : মহিলা	OHK0111286 ফটো উপলব্ধ
247 নাম : কমলা প্ৰজা পিতাৰ নাম: ৰামচন্দ্ৰ প্ৰজা ঘৰ নং : ৭০ বয়স : 62 লিঙ্গ : মহিলা	DDB1516456 ফটো উপলব্ধ	248 নাম : তুলসী পৰজা পিতাৰ নাম: ৰামচন্দ্ৰ পৰজা ঘৰ নং : ৭০ বয়স : 58 লিঙ্গ : পুৰুষ	DDB1516434 ফটো উপলব্ধ	249 নাম : চুমতী পৰজা স্বামীৰ নাম: তুলসী পৰজা ঘৰ নং : ৭০ বয়স : 53 লিঙ্গ : মহিলা	DDB1516445 ফটো উপলব্ধ
250 নাম : অৰুণা প্ৰজা স্বামীৰ নাম: কৈলাস প্ৰজা ঘৰ নং : ৭০ বয়স : 31 লিঙ্গ : মহিলা	DDB0213892 ফটো উপলব্ধ	251 নাম : কৈলাশ পৰজা পিতাৰ নাম: তুলসী পৰজা ঘৰ নং : ৭০ বয়স : 30 লিঙ্গ : পুৰুষ	DDB1522301 ফটো উপলব্ধ	252 নাম : মহেশ্বৰ পৰজা পিতাৰ নাম: তুলসী পৰজা ঘৰ নং : ৭০ বয়স : 26 লিঙ্গ : পুৰুষ	DDB0226753 ফটো উপলব্ধ
253 নাম : নিকিতা পৰজা স্বামীৰ নাম: মহেশ্বৰ পৰজা ঘৰ নং : ৭০ বয়স : 26 লিঙ্গ : মহিলা	DDB0533802 ফটো উপলব্ধ	254 নাম : অনিমা পৰজা স্বামীৰ নাম: কৈলাশ পৰজা ঘৰ নং : ৭০ বয়স : 26 লিঙ্গ : মহিলা	DDB0533810 ফটো উপলব্ধ	255 নাম : শিৱনাথ প্ৰজা পিতাৰ নাম: বাচু প্ৰজা ঘৰ নং : ৭১ বয়স : 59 লিঙ্গ : পুৰুষ	DDB1516467 ফটো উপলব্ধ
256 নাম : গোবিন্দা প্ৰজা পিতাৰ নাম: শিৱনাথ প্ৰজা ঘৰ নং : ৭১ বয়স : 34 লিঙ্গ : পুৰুষ	DDB0213900 ফটো উপলব্ধ	257 নাম : আৰতি মৃধা পিতাৰ নাম: শিৱ মৃধা ঘৰ নং : ৭১ বয়স : 29 লিঙ্গ : মহিলা	DDB0226944 ফটো উপলব্ধ	258 নাম : সীবানী প্ৰজা স্বামীৰ নাম: চুমকু প্ৰজা ঘৰ নং : 71 বয়স : 22 লিঙ্গ : মহিলা	OHK0006528 ফটো উপলব্ধ
259 নাম : বিশা পৰজা স্বামীৰ নাম: ৰাজীৱ পৰজা ঘৰ নং : ৭১গ বয়স : 32 লিঙ্গ : মহিলা	DDB0266841 ফটো উপলব্ধ	260 নাম : মোনকু পৰজা পিতাৰ নাম: বিজয় পৰজা ঘৰ নং : ৭১গ বয়স : 29 লিঙ্গ : পুৰুষ	DDB0226761 ফটো উপলব্ধ	261 নাম : ৰুবী প্ৰজা স্বামীৰ নাম: মোনকু প্ৰজা ঘৰ নং : ৭১গ বয়স : 27 লিঙ্গ : মহিলা	DDB0313346 ফটো উপলব্ধ
262 নাম : ৰাজীৱ প্ৰজা পিতাৰ নাম: বিজয় পৰজা ঘৰ নং : ৭১(গ) বয়স : 30 লিঙ্গ : পুৰুষ	DDB0114629 ফটো উপলব্ধ	263 নাম : চুনকু প্ৰজা পিতাৰ নাম: বিজয় প্ৰজা ঘৰ নং : ৭১গ বয়স : 25 লিঙ্গ : পুৰুষ	DDB0346403 ফটো উপলব্ধ	264 নাম : ৰিতা প্ৰজা স্বামীৰ নাম: অজিত প্ৰজা ঘৰ নং : 71ক বয়স : 39 লিঙ্গ : মহিলা	OHK0006270 ফটো উপলব্ধ
265 নাম : অজিত প্ৰজা পিতাৰ নাম: ৰবিদাস প্ৰজা ঘৰ নং : ৭১ক বয়স : 46 লিঙ্গ : পুৰুষ	DDB1516489 ফটো উপলব্ধ	266 নাম : তাৰামতি প্ৰজা স্বামীৰ নাম: হৰি প্ৰজা ঘৰ নং : ৭২ বয়স : 94 লিঙ্গ : মহিলা	DDB1516547 ফটো উপলব্ধ	267 নাম : চান প্ৰজা পিতাৰ নাম: হৰি প্ৰজা ঘৰ নং : ৭২ বয়স : 48 লিঙ্গ : পুৰুষ	DDB1516570 ফটো উপলব্ধ
268 নাম : অজয় প্ৰজা পিতাৰ নাম: হৰি প্ৰজা ঘৰ নং : ৭২ বয়স : 46 লিঙ্গ : পুৰুষ	DDB0313379 ফটো উপলব্ধ	269 নাম : নিমানী প্ৰজা স্বামীৰ নাম: অজয় প্ৰজা ঘৰ নং : ৭২ বয়স : 44 লিঙ্গ : মহিলা	DDB0313437 ফটো উপলব্ধ	270 নাম : পুনম প্ৰজা স্বামীৰ নাম: দিপক প্ৰজা ঘৰ নং : ৭২ বয়স : 42 লিঙ্গ : মহিলা	DDB1516581 ফটো উপলব্ধ



271 নাম : দিপক পৰজা পিতাৰ নাম: চুবা পৰজা ঘৰ নং : ৭২ বয়স : 38 লিঙ্গ : পুৰুষ	DDB0533794 ফটো উপলব্ধ	272 নাম : বিপল প্ৰজা মাতৃৰ নাম: হৰি প্ৰজা ঘৰ নং : ৭২ বয়স : 34 লিঙ্গ : পুৰুষ	DDB1516592 ফটো উপলব্ধ	273 নাম : মমিতা প্ৰজা স্বামীৰ নাম: বিপুল প্ৰজা ঘৰ নং : ৭০ বয়স : 30 লিঙ্গ : মহিলা	DDB0463653 ফটো উপলব্ধ
274 নাম : চন্দন পৰজা পিতাৰ নাম: বিজয় পৰজা ঘৰ নং : 72গ বয়স : 23 লিঙ্গ : পুৰুষ	OHK0109991 ফটো উপলব্ধ	275 নাম : ধিৰেন প্ৰজা পিতাৰ নাম: অকৰা প্ৰজা ঘৰ নং : ৭৩ বয়স : 57 লিঙ্গ : পুৰুষ	DDB1516605 ফটো উপলব্ধ	276 নাম : চখীলা প্ৰজা স্বামীৰ নাম: ধিৰেন প্ৰজা ঘৰ নং : ৭৩ বয়স : 55 লিঙ্গ : মহিলা	DDB1516616 ফটো উপলব্ধ
277 নাম : বিশ্বাস তেলেঙা পিতাৰ নাম: আপনা তেলেঙা ঘৰ নং : ৭৬ বয়স : 48 লিঙ্গ : পুৰুষ	DDB1516627 ফটো উপলব্ধ	278 নাম : চনিতা তেলেঙা স্বামীৰ নাম: বিশ্বাস তেলেঙা ঘৰ নং : ৭৫ বয়স : 45 লিঙ্গ : মহিলা	DDB1516638 ফটো উপলব্ধ	279 নাম : বিনদ তেলেঙা পিতাৰ নাম: বিশ্বাস তেলেঙা ঘৰ নং : ৭৬ বয়স : 28 লিঙ্গ : পুৰুষ	DDB0261776 ফটো উপলব্ধ
280 নাম : চুইটি তেলেঙা পিতাৰ নাম: বিশ্বাস তেলেঙা ঘৰ নং : ৭৬ বয়স : 26 লিঙ্গ : মহিলা	DDB0226803 ফটো উপলব্ধ	281 নাম : দেবানন্দ প্ৰজা পিতাৰ নাম: লালমহন প্ৰজা ঘৰ নং : ৭৭ বয়স : 62 লিঙ্গ : পুৰুষ	DDB1516650 ফটো উপলব্ধ	282 নাম : সীতা প্ৰজা পিতাৰ নাম: দেবানন্দ প্ৰজা ঘৰ নং : ৭৭ বয়স : 50 লিঙ্গ : মহিলা	DDB1516672 ফটো উপলব্ধ
283 নাম : মিনা প্ৰজা স্বামীৰ নাম: সুৰেশ প্ৰজা ঘৰ নং : ৭৮ বয়স : 59 লিঙ্গ : মহিলা	DDB1516729 ফটো উপলব্ধ	284 নাম : প্ৰহ্লাদ প্ৰজা পিতাৰ নাম: সবু প্ৰজা ঘৰ নং : ৭৮ বয়স : 57 লিঙ্গ : পুৰুষ	DDB1516694 ফটো উপলব্ধ	285 নাম : চানচা প্ৰজা পিতাৰ নাম: প্ৰহ্লাদ প্ৰজা ঘৰ নং : ৭৮ বয়স : 38 লিঙ্গ : পুৰুষ	DDB1516707 ফটো উপলব্ধ
286 নাম : বেণমাই প্ৰজা স্বামীৰ নাম: চানছা প্ৰজা ঘৰ নং : ৭৮ বয়স : 35 লিঙ্গ : মহিলা	DDB0463703 ফটো উপলব্ধ	287 নাম : চুকদেউ পৰজা পিতাৰ নাম: প্ৰহ্লাদ পৰজা ঘৰ নং : ৭৮ বয়স : 28 লিঙ্গ : পুৰুষ	DDB0216952 ফটো উপলব্ধ	288 নাম : জোনাকী প্ৰজা পিতাৰ নাম: প্ৰহ্লাদ প্ৰজা ঘৰ নং : ৭৮ বয়স : 28 লিঙ্গ : মহিলা	DDB0217075 ফটো উপলব্ধ
289 নাম : লচমী পৰজা স্বামীৰ নাম: চুকদেব পৰজা ঘৰ নং : 78 বয়স : 27 লিঙ্গ : মহিলা	OHK0110551 ফটো উপলব্ধ	290 নাম : গণেশ প্ৰজা পিতাৰ নাম: প্ৰহ্লাদ প্ৰজা ঘৰ নং : ৭৮ বয়স : 23 লিঙ্গ : পুৰুষ	DDB0313452 ফটো উপলব্ধ	291 নাম : ৰাজু প্ৰজা পিতাৰ নাম: শিৱনাথ ঘৰ নং : ৭৯ বয়স : 45 লিঙ্গ : পুৰুষ	DDB1516730 ফটো উপলব্ধ
292 নাম : টিকেন প্ৰজা পিতাৰ নাম: শিৱনাথ প্ৰজা ঘৰ নং : ৭৯ বয়স : 43 লিঙ্গ : পুৰুষ	DDB1516752 ফটো উপলব্ধ	293 নাম : চজনী প্ৰজা স্বামীৰ নাম: ৰাজু প্ৰজা ঘৰ নং : ৭৯ বয়স : 43 লিঙ্গ : মহিলা	DDB1516741 ফটো উপলব্ধ	294 নাম : বিন্দু প্ৰজা স্বামীৰ নাম: টিকেন প্ৰজা ঘৰ নং : ৭৯ বয়স : 40 লিঙ্গ : মহিলা	DDB1516763 ফটো উপলব্ধ
295 নাম : পিংকী প্ৰজা স্বামীৰ নাম: গোবিন্দা প্ৰজা ঘৰ নং : ৭৯ বয়স : 40 লিঙ্গ : মহিলা	DDB1516785 ফটো উপলব্ধ	296 নাম : আনন্দ প্ৰজা পিতাৰ নাম: প্ৰধান প্ৰজা ঘৰ নং : ৮০ বয়স : 79 লিঙ্গ : পুৰুষ	DDB1516796 ফটো উপলব্ধ	297 নাম : চিত্তামনি প্ৰজা স্বামীৰ নাম: আনন্দ প্ৰজা ঘৰ নং : ৮০ বয়স : 77 লিঙ্গ : মহিলা	DDB1516809 ফটো উপলব্ধ
298 নাম : সেনিমা পৰজা স্বামীৰ নাম: মুকেশ পৰজা ঘৰ নং : 80 বয়স : 25 লিঙ্গ : মহিলা	OHK0134981 ফটো উপলব্ধ	299 নাম : মুকেশ পৰজা পিতাৰ নাম: আনন্দ পৰজা ঘৰ নং : 80 বয়স : 22 লিঙ্গ : পুৰুষ	OHK0118794 ফটো উপলব্ধ	300 নাম : অনিমা পৰজা স্বামীৰ নাম: দেবাৰু পৰজা ঘৰ নং : ৮১ বয়স : 49 লিঙ্গ : মহিলা	DDB1516821 ফটো উপলব্ধ



301 নাম : সুনিল পৰজা পিতাৰ নাম: আৰজু পৰজা ঘৰ নং : ৮২ বয়স : 52 লিঙ্গ : পুৰুষ	DDB1516832 ফটো উপলব্ধ	302 নাম : কল্পনা পৰজা স্বামীৰ নাম: চুপিল পৰজা ঘৰ নং : ৮২ বয়স : 50 লিঙ্গ : মহিলা	DDB1516843 ফটো উপলব্ধ	303 নাম : লখিৰাম প্ৰজা পিতাৰ নাম: হেকেনা প্ৰজা ঘৰ নং : ৮২ বয়স : 45 লিঙ্গ : পুৰুষ	DDB1516865 ফটো উপলব্ধ
304 নাম : গীতা প্ৰজা স্বামীৰ নাম: লখিৰাম প্ৰজা ঘৰ নং : ৮২ বয়স : 40 লিঙ্গ : মহিলা	DDB1516876 ফটো উপলব্ধ	305 নাম : নিমালী প্ৰজা পিতাৰ নাম: সুনিল প্ৰজা ঘৰ নং : ৮২ বয়স : 31 লিঙ্গ : মহিলা	DDB0306548 ফটো উপলব্ধ	306 নাম : চুনালী প্ৰজা পিতাৰ নাম: চুনিল প্ৰজা ঘৰ নং : ৮২ বয়স : 29 লিঙ্গ : মহিলা	DDB0400127 ফটো উপলব্ধ
307 নাম : বাৰ্জেশ পৰজা পিতাৰ নাম: চনু পৰজা ঘৰ নং : ৮৩ বয়স : 53 লিঙ্গ : পুৰুষ	DDB1516901 ফটো উপলব্ধ	308 নাম : চৰিতা পৰজা স্বামীৰ নাম: অৰ্জুন পৰজা ঘৰ নং : ৮৩ বয়স : 48 লিঙ্গ : মহিলা	DDB1516912 ফটো উপলব্ধ	309 নাম : কৰন প্ৰজা পিতাৰ নাম: চনু প্ৰজা ঘৰ নং : ৮৩ বয়স : 29 লিঙ্গ : পুৰুষ	DDB0268839 ফটো উপলব্ধ
310 নাম : দিনেশ প্ৰজা পিতাৰ নাম: বাৰ্জেশ প্ৰজা ঘৰ নং : ৮৩ বয়স : 28 লিঙ্গ : পুৰুষ	DDB0463752 ফটো উপলব্ধ	311 নাম : লক্ষীৰাম প্ৰজা মাতৃৰ নাম: মাৰি প্ৰজা ঘৰ নং : ৮৪ বয়স : 57 লিঙ্গ : পুৰুষ	DDB1516923 ফটো উপলব্ধ	312 নাম : বঙীলা প্ৰজা স্বামীৰ নাম: লক্ষীৰাম প্ৰজা ঘৰ নং : ৮৪ বয়স : 55 লিঙ্গ : মহিলা	DDB1516934 ফটো উপলব্ধ
313 নাম : ৰাম পৰজা পিতাৰ নাম: লক্ষীৰাম পৰজা ঘৰ নং : ৮৪ বয়স : 40 লিঙ্গ : পুৰুষ	DDB1516945 ফটো উপলব্ধ	314 নাম : শ্যাম প্ৰজা পিতাৰ নাম: লক্ষীৰাম প্ৰজা ঘৰ নং : ৮৪ বয়স : 33 লিঙ্গ : পুৰুষ	DDB1522298 ফটো উপলব্ধ	315 নাম : বিহুমা পৰজা স্বামীৰ নাম: মিথুন পৰজা ঘৰ নং : ৮৪ বয়স : 32 লিঙ্গ : মহিলা	DDB1522152 ফটো উপলব্ধ
316 নাম : গনেশ পৰজা পিতাৰ নাম: ৰাম পৰজা ঘৰ নং : ৮৪ বয়স : 19 লিঙ্গ : পুৰুষ	OHK0127589 ফটো উপলব্ধ	317 নাম : প্ৰদীপ পৰজা পিতাৰ নাম: ভলা পৰজা ঘৰ নং : ৮৫ বয়স : 38 লিঙ্গ : পুৰুষ	DDB1516978 ফটো উপলব্ধ	318 নাম : চম্পা প্ৰজা স্বামীৰ নাম: ৰাহুল প্ৰজা ঘৰ নং : ৮৫ বয়স : 32 লিঙ্গ : মহিলা	DDB1522107 ফটো উপলব্ধ
319 নাম : চামেলী প্ৰজা মাতৃৰ নাম: আশা প্ৰজা ঘৰ নং : ৮৫ বয়স : 32 লিঙ্গ : মহিলা	DDB1522083 ফটো উপলব্ধ	320 নাম : শান্তী পৰজা পিতাৰ নাম: ধীৰেন পৰজা ঘৰ নং : ৮৫ বয়স : 25 লিঙ্গ : মহিলা	DDB0267153 ফটো উপলব্ধ	321 নাম : সৰজ পৰজা পিতাৰ নাম: কান্দা পৰজা ঘৰ নং : ৮৬ বয়স : 40 লিঙ্গ : পুৰুষ	DDB1516989 ফটো উপলব্ধ
322 নাম : শিৱানন্দ পৰজা পিতাৰ নাম: প্ৰধান পৰজা ঘৰ নং : ৮৬ বয়স : 52 লিঙ্গ : পুৰুষ	DDB1517017 ফটো উপলব্ধ	323 নাম : চুবনী পৰজা স্বামীৰ নাম: শিৱানন্দ পৰজা ঘৰ নং : ৮৬ বয়স : 49 লিঙ্গ : মহিলা	DDB1517028 ফটো উপলব্ধ	324 নাম : ৰাতাই পৰজা পিতাৰ নাম: চখি পৰজা ঘৰ নং : ৮৬ বয়স : 48 লিঙ্গ : মহিলা	DDB1517062 ফটো উপলব্ধ
325 নাম : চখি পৰজা পিতাৰ নাম: শিৱানন্দ পৰজা ঘৰ নং : ৮৬ বয়স : 38 লিঙ্গ : পুৰুষ	DDB1517051 ফটো উপলব্ধ	326 নাম : বাবুল প্ৰজা পিতাৰ নাম: চাকি প্ৰজা ঘৰ নং : ৮৬ বয়স : 20 লিঙ্গ : পুৰুষ	OHK0110569 ফটো উপলব্ধ	327 নাম : চনাই পৰজা স্বামীৰ নাম: হীৰা পৰজা ঘৰ নং : ৯০ বয়স : 53 লিঙ্গ : মহিলা	DDB1517095 ফটো উপলব্ধ
328 নাম : চুনিতা প্ৰজা স্বামীৰ নাম: বিতু প্ৰজা ঘৰ নং : ৯০ বয়স : 28 লিঙ্গ : মহিলা	DDB0464941 ফটো উপলব্ধ	329 নাম : শিৱ মৃধা পিতাৰ নাম: মুনুবা মৃধা ঘৰ নং : ৯১ বয়স : 57 লিঙ্গ : পুৰুষ	DDB1517108 ফটো উপলব্ধ	330 নাম : ৰাধা মৃধা স্বামীৰ নাম: শিৱ মৃধা ঘৰ নং : ৯১ বয়স : 55 লিঙ্গ : মহিলা	DDB1517119 ফটো উপলব্ধ



331 নাম : উমেশ তাঁতি পিতাৰ নাম: পঞ্চু তাঁতি ঘৰ নং : ৯২ বয়স : 33 লিঙ্গ : পুৰুষ	DDB0465203 ফটো উপলব্ধ	332 নাম : বিষ্ণু মূৰ্ধা পিতাৰ নাম: শিৱ মূৰ্ধা ঘৰ নং : ৯২ বয়স : 33 লিঙ্গ : পুৰুষ	DDB0400192 ফটো উপলব্ধ	333 নাম : অনকা মূৰ্ধা তাঁতি পিতাৰ নাম: উমেশ তাঁতি ঘৰ নং : ৯২ বয়স : 29 লিঙ্গ : মহিলা	DDB0217240 ফটো উপলব্ধ
334 নাম : পিংকী মিৰ্ধা স্বামীৰ নাম: বিষ্ণু মিৰ্ধা ঘৰ নং : ৯২ বয়স : 28 লিঙ্গ : মহিলা	DDB0274829 ফটো উপলব্ধ	335 নাম : সাবিত্ৰী পৰজা স্বামীৰ নাম: আচু পৰজা ঘৰ নং : ৯২ বয়স : 57 লিঙ্গ : মহিলা	DDB1517131 ফটো উপলব্ধ	336 নাম : লবিন পৰজা মাতৃৰ নাম: সাবিত্ৰী পৰজা ঘৰ নং : 92 বয়স : 34 লিঙ্গ : পুৰুষ	OHK0110791 ফটো উপলব্ধ
337 নাম : ববীন প্ৰজা পিতাৰ নাম: আচু প্ৰজা ঘৰ নং : ৯২ বয়স : 31 লিঙ্গ : পুৰুষ	DDB0463828 ফটো উপলব্ধ	338 নাম : বিনতী প্ৰজা পিতাৰ নাম: আচু প্ৰজা ঘৰ নং : ৯২ বয়স : 29 লিঙ্গ : মহিলা	DDB0463877 ফটো উপলব্ধ	339 নাম : দিলীপ প্ৰজা পিতাৰ নাম: ধনেশ্বৰ প্ৰজা ঘৰ নং : ৯৪ বয়স : 59 লিঙ্গ : পুৰুষ	DDB1517153 ফটো উপলব্ধ
340 নাম : জোনাকী পৰজা স্বামীৰ নাম: লক্ষীৰাম পৰজা ঘৰ নং : ৯৪ বয়স : 54 লিঙ্গ : মহিলা	DDB1517197 ফটো উপলব্ধ	341 নাম : বীতা প্ৰজা স্বামীৰ নাম: সুনীল প্ৰজা ঘৰ নং : ৯৪ বয়স : 52 লিঙ্গ : মহিলা	DDB1517175 ফটো উপলব্ধ	342 নাম : সুনীল প্ৰজা পিতাৰ নাম: ধনেশ্বৰ প্ৰজা ঘৰ নং : ৯৪ বয়স : 52 লিঙ্গ : পুৰুষ	DDB1517164 ফটো উপলব্ধ
343 নাম : ৰুপতী প্ৰজা পিতাৰ নাম: লখীৰাম প্ৰজা ঘৰ নং : ৯৪ বয়স : 27 লিঙ্গ : মহিলা	DDB0213942 ফটো উপলব্ধ	344 নাম : সুবাৰাম পৰজা মাতৃৰ নাম: জোনাকী পৰজা ঘৰ নং : 94 বয়স : 27 লিঙ্গ : পুৰুষ	OHK0112078 ফটো উপলব্ধ	345 নাম : সুনীল প্ৰজা পিতাৰ নাম: সুনীল পৰজা ঘৰ নং : 94 বয়স : 25 লিঙ্গ : পুৰুষ	OHK0137109 ফটো উপলব্ধ
346 নাম : ৰিকীমনি প্ৰজা পিতাৰ নাম: সুনীল প্ৰজা ঘৰ নং : 94 বয়স : 20 লিঙ্গ : মহিলা	OHK0129106 ফটো উপলব্ধ	347 নাম : বাসু প্ৰজা পিতাৰ নাম: জয়কান্ত প্ৰজা ঘৰ নং : ৯৬ বয়স : 55 লিঙ্গ : পুৰুষ	DDB1517211 ফটো উপলব্ধ	348 নাম : আশা প্ৰজা স্বামীৰ নাম: আশা প্ৰজা ঘৰ নং : ৯৬ বয়স : 52 লিঙ্গ : মহিলা	DDB1517222 ফটো উপলব্ধ
349 নাম : সংগীতা প্ৰজা পিতাৰ নাম: বাসু প্ৰজা ঘৰ নং : ৯৬ বয়স : 40 লিঙ্গ : মহিলা	DDB1517233 ফটো উপলব্ধ	350 নাম : বিষ্ণু প্ৰজা পিতাৰ নাম: বাসু প্ৰজা ঘৰ নং : ৯৬ বয়স : 37 লিঙ্গ : পুৰুষ	DDB1753237 ফটো উপলব্ধ	351 নাম : ৰাহুল প্ৰজা পিতাৰ নাম: বাসু প্ৰজা ঘৰ নং : ৯৬ বয়স : 34 লিঙ্গ : পুৰুষ	DDB1753248 ফটো উপলব্ধ
352 নাম : ফুলমনি প্ৰজা স্বামীৰ নাম: ৰমেশ প্ৰজা ঘৰ নং : ৯৮ বয়স : 62 লিঙ্গ : মহিলা	DDB1517255 ফটো উপলব্ধ	353 নাম : বচন প্ৰজা পিতাৰ নাম: ৰমেশ প্ৰজা ঘৰ নং : ৯৮ বয়স : 37 লিঙ্গ : পুৰুষ	DDB1753271 ফটো উপলব্ধ	354 নাম : পিংকী প্ৰজা পিতাৰ নাম: ৰমেশ প্ৰজা ঘৰ নং : ৯৮ বয়স : 32 লিঙ্গ : মহিলা	DDB1753259 ফটো উপলব্ধ
355 নাম : মুকেশ প্ৰজা পিতাৰ নাম: ৰমেশ প্ৰজা ঘৰ নং : ৯৮ বয়স : 32 লিঙ্গ : পুৰুষ	DDB0306589 ফটো উপলব্ধ	356 নাম : ৰঞ্জিলা পৰজা স্বামীৰ নাম: মুকেশ পৰজা ঘৰ নং : 98 বয়স : 31 লিঙ্গ : মহিলা	OHK0113993 ফটো উপলব্ধ	357 নাম : চুমন পৰজা পিতাৰ নাম: ৰমেশ পৰজা ঘৰ নং : ৯৮ বয়স : 26 লিঙ্গ : পুৰুষ	DDB0267203 ফটো উপলব্ধ
358 নাম : ৰাইমনি প্ৰজা স্বামীৰ নাম: মংগল প্ৰজা ঘৰ নং : ৯৯ বয়স : 63 লিঙ্গ : মহিলা	DDB1517302 ফটো উপলব্ধ	359 নাম : সঞ্জীত প্ৰজা পিতাৰ নাম: মঙ্গল প্ৰজা ঘৰ নং : ৯৯ বয়স : 41 লিঙ্গ : পুৰুষ	DDB0463927 ফটো উপলব্ধ	360 নাম : চন্জিত প্ৰজা পিতাৰ নাম: মঙ্গল প্ৰজা ঘৰ নং : ৯৯ বয়স : 41 লিঙ্গ : পুৰুষ	DDB0400275 ফটো উপলব্ধ



361 নাম : ভনী প্ৰজা পিতাৰ নাম: মংগল প্ৰজা ঘৰ নং : ৯৯ বয়স : 38 লিঙ্গ : পুৰুষ	DDB1517324 ফটো উপলব্ধ	362 নাম : শিবানী প্ৰজা স্বামীৰ নাম: চন্দ্ৰিত প্ৰজা ঘৰ নং : 99 বয়স : 28 লিঙ্গ : মহিলা	OHK0121459 ফটো উপলব্ধ	363 নাম : বিচিমা মিৰ্কা স্বামীৰ নাম: চামু মিৰ্কা ঘৰ নং : ১০০ বয়স : 42 লিঙ্গ : মহিলা	DDB1517368 ফটো উপলব্ধ
364 নাম : চামু মিৰ্কা পিতাৰ নাম: গুন্ডিয়া মিৰ্কা ঘৰ নং : ১০০ বয়স : 40 লিঙ্গ : পুৰুষ	DDB1517357 ফটো উপলব্ধ	365 নাম : লেদা ৰাজোৱাৰ পিতাৰ নাম: গকুল ৰাজোৱাৰ ঘৰ নং : ১০১ বয়স : 65 লিঙ্গ : পুৰুষ	DDB1517379 ফটো উপলব্ধ	366 নাম : ফণী ৰাজোৱাৰ স্বামীৰ নাম: লেদা ৰাজোৱাৰ ঘৰ নং : ১০১ বয়স : 63 লিঙ্গ : মহিলা	DDB1517380 ফটো উপলব্ধ
367 নাম : লীলাবতী মুধা স্বামীৰ নাম: সুনল মুধা ঘৰ নং : ১০১ বয়স : 46 লিঙ্গ : মহিলা	DDB1517404 ফটো উপলব্ধ	368 নাম : প্ৰতিমা ৰাজোৱাৰ পিতাৰ নাম: লেছা ৰাজোৱাৰ ঘৰ নং : ১০১ বয়স : 33 লিঙ্গ : মহিলা	DDB1521897 ফটো উপলব্ধ	369 নাম : জয়মতী মুধা স্বামীৰ নাম: গংগাৰাম মুধা ঘৰ নং : ১০৩ বয়স : 52 লিঙ্গ : মহিলা	DDB1517448 ফটো উপলব্ধ
370 নাম : গংগাৰাম মিৰ্কা পিতাৰ নাম: শংকৰ মিৰ্কা ঘৰ নং : ১০৩ বয়স : 45 লিঙ্গ : পুৰুষ	DDB0004895 ফটো উপলব্ধ	371 নাম : দেবাৰু মুদ্ধা পিতাৰ নাম: গঙ্গাৰাম মুদ্ধা ঘৰ নং : 103 বয়স : 25 লিঙ্গ : পুৰুষ	OHK0084632 ফটো উপলব্ধ	372 নাম : মতিলাল ভূমিজ পিতাৰ নাম: দুৰ্গা ভূমিজ ঘৰ নং : ১০৭ বয়স : 55 লিঙ্গ : পুৰুষ	DDB1517493 ফটো উপলব্ধ
373 নাম : বুকমিণি ভূমিজ স্বামীৰ নাম: মতিলাল ভূমিজ ঘৰ নং : ১০৭ বয়স : 54 লিঙ্গ : মহিলা	DDB1517506 ফটো উপলব্ধ	374 নাম : বাবুল ভূমিজ পিতাৰ নাম: মতিলাল ভূমিজ ঘৰ নং : ১০৭ বয়স : 28 লিঙ্গ : পুৰুষ	DDB0217331 ফটো উপলব্ধ	375 নাম : ইন্দিৰা ভূমিজ স্বামীৰ নাম: বাবুল ভূমিজ ঘৰ নং : ১০৭ বয়স : 27 লিঙ্গ : মহিলা	DDB0217364 ফটো উপলব্ধ
376 নাম : জোনমনি ভূমিজ পিতাৰ নাম: মতিলাল ভূমিজ ঘৰ নং : 107 বয়স : 21 লিঙ্গ : মহিলা	OHK0028878 ফটো উপলব্ধ	377 নাম : ভাৰতী মুধা স্বামীৰ নাম: বাওনা মুধা ঘৰ নং : ১০৮ বয়স : 67 লিঙ্গ : মহিলা	DDB1517517 ফটো উপলব্ধ	378 নাম : ৰমন মুধা মাতৃৰ নাম: ভাৰতী মুধা ঘৰ নং : ১০৮ বয়স : 50 লিঙ্গ : পুৰুষ	DDB1517528 ফটো উপলব্ধ
379 নাম : কমল মুধা পিতাৰ নাম: বাওনা মুধা ঘৰ নং : ১০৮ বয়স : 46 লিঙ্গ : পুৰুষ	DDB1517540 ফটো উপলব্ধ	380 নাম : সুনিতা মুধা স্বামীৰ নাম: কমল মুধা ঘৰ নং : ১০৮ বয়স : 45 লিঙ্গ : মহিলা	DDB1517551 ফটো উপলব্ধ	381 নাম : চনমতী মিৰ্কা স্বামীৰ নাম: ৰমন মুধা ঘৰ নং : ১০৮ বয়স : 45 লিঙ্গ : মহিলা	DDB1517539 ফটো উপলব্ধ
382 নাম : বিচ্ছে মিৰ্কা মাতৃৰ নাম: বাওনা মিৰ্কা ঘৰ নং : ১০৮ বয়স : 38 লিঙ্গ : পুৰুষ	DDB0007799 ফটো উপলব্ধ	383 নাম : নিকিতা মিৰ্কা স্বামীৰ নাম: বিচ্ছে মিৰ্কা ঘৰ নং : ১০৮ বয়স : 35 লিঙ্গ : মহিলা	DDB0007906 ফটো উপলব্ধ	384 নাম : সোনটু মিৰ্কা পিতাৰ নাম: ৰমন মিৰ্কা ঘৰ নং : 108 বয়স : 20 লিঙ্গ : পুৰুষ	OHK0028894 ফটো উপলব্ধ
385 নাম : ৰেণু লোহাৰ স্বামীৰ নাম: জগেশ লোহাৰ ঘৰ নং : ১০৯ বয়স : 52 লিঙ্গ : মহিলা	DDB1517584 ফটো উপলব্ধ	386 নাম : ৰাজ লোহাৰ পিতাৰ নাম: যোগেশ লোহাৰ ঘৰ নং : ১০৯ বয়স : 43 লিঙ্গ : পুৰুষ	DDB1517595 ফটো উপলব্ধ	387 নাম : পাপু লোহাৰ পিতাৰ নাম: যোগেশ লোহাৰ ঘৰ নং : ১০৯ বয়স : 41 লিঙ্গ : পুৰুষ	DDB1517608 ফটো উপলব্ধ
388 নাম : চন্দমনী লোহাৰ স্বামীৰ নাম: ৰাজ লোহাৰ ঘৰ নং : ১০৯ বয়স : 35 লিঙ্গ : মহিলা	DDB1517619 ফটো উপলব্ধ	389 নাম : মায়ী লহাৰ স্বামীৰ নাম: পাপু লহাৰ ঘৰ নং : ১০৯ বয়স : 31 লিঙ্গ : মহিলা	DDB0152108 ফটো উপলব্ধ	390 নাম : চখীলা ৰাজোৱাৰ স্বামীৰ নাম: বৃধুবা ৰাজোৱাৰ ঘৰ নং : ১১১ বয়স : 77 লিঙ্গ : মহিলা	DDB1517664 ফটো উপলব্ধ



391 নাম : শান্তী ৰাজোৱাৰ স্বামীৰ নাম: চুৰেত ৰাজোৱাৰ ঘৰ নং : ১১১ বয়স : 59 লিঙ্গ : মহিলা	DDB1517631 ফটো উপলব্ধ	392 নাম : বৰ্চা ৰাজোৱাৰ পিতাৰ নাম: বৃধুৱা ৰাজোৱাৰ ঘৰ নং : ১১১ বয়স : 50 লিঙ্গ : মহিলা	DDB1517675 ফটো উপলব্ধ	393 নাম : প্ৰমীলা ৰাজোৱাৰ স্বামীৰ নাম: ভৰষা ৰাজোৱাৰ ঘৰ নং : ১১১ বয়স : 45 লিঙ্গ : মহিলা	DDB1517686 ফটো উপলব্ধ
394 নাম : অকীল ৰাজোৱাৰ পিতাৰ নাম: চুৰেত ৰাজোৱাৰ ঘৰ নং : ১১১ বয়স : 43 লিঙ্গ : পুৰুষ	DDB1517642 ফটো উপলব্ধ	395 নাম : দিপা ৰাজোৱাৰ স্বামীৰ নাম: অকীল ৰাজোৱাৰ ঘৰ নং : ১১১ বয়স : 40 লিঙ্গ : মহিলা	DDB0463992 ফটো উপলব্ধ	396 নাম : শচীন ৰাজোৱাৰ পিতাৰ নাম: চুৰেত ৰাজোৱাৰ ঘৰ নং : ১১১ বয়স : 38 লিঙ্গ : পুৰুষ	DDB1517653 ফটো উপলব্ধ
397 নাম : হেমন্তী ৰাজোৱাৰ স্বামীৰ নাম: ভৰষা ৰাজোৱাৰ ঘৰ নং : ১১১ বয়স : 37 লিঙ্গ : মহিলা	DDB0154187 ফটো উপলব্ধ	398 নাম : চৰ্ন ৰাজোৱাৰ স্বামীৰ নাম: নকুল ৰাজোৱাৰ ঘৰ নং : ১১১ বয়স : 34 লিঙ্গ : মহিলা	DDB1522312 ফটো উপলব্ধ	399 নাম : লক্ষ্মী ৰাজোৱাৰ স্বামীৰ নাম: শচীন ৰাজোৱাৰ ঘৰ নং : ১১১ বয়স : 32 লিঙ্গ : মহিলা	DDB0479394 ফটো উপলব্ধ
400 নাম : লক্ষী বাউৰী পিতাৰ নাম: অমৃত বাউৰী ঘৰ নং : ১১২ বয়স : 52 লিঙ্গ : মহিলা	DDB1517733 ফটো উপলব্ধ	401 নাম : অমৰ ৰাজোৱাৰ পিতাৰ নাম: সাগৰ ৰাজোৱাৰ ঘৰ নং : ১১২ বয়স : 50 লিঙ্গ : পুৰুষ	DDB1517700 ফটো উপলব্ধ	402 নাম : চেপু বাউৰী পিতাৰ নাম: অমৃত বাউৰী ঘৰ নং : ১১২ বয়স : 47 লিঙ্গ : পুৰুষ	DDB1517722 ফটো উপলব্ধ
403 নাম : বধে ৰাজোৱাৰ পিতাৰ নাম: সাগৰ ৰাজোৱাৰ ঘৰ নং : ১১২ বয়স : 45 লিঙ্গ : পুৰুষ	DDB1517711 ফটো উপলব্ধ	404 নাম : ৰোহিত বাউৰী পিতাৰ নাম: লক্ষ্মী বাউৰী ঘৰ নং : 112 বয়স : 22 লিঙ্গ : পুৰুষ	OHK0029637 ফটো উপলব্ধ	405 নাম : ৰাধামনি বাউৰী মাতৃৰ নাম: লক্ষ্মী বাউৰী ঘৰ নং : 112 বয়স : 19 লিঙ্গ : মহিলা	OHK0129171 ফটো উপলব্ধ
406 নাম : গংগাৰাম মাল পিতাৰ নাম: চুঞা মাল ঘৰ নং : ১১৩ বয়স : 62 লিঙ্গ : পুৰুষ	DDB1517744 ফটো উপলব্ধ	407 নাম : পূৰ্ণিমা মাল স্বামীৰ নাম: গংগাৰাম মাল ঘৰ নং : ১১৩ বয়স : 57 লিঙ্গ : মহিলা	DDB1517755 ফটো উপলব্ধ	408 নাম : দিলিপ মাল পিতাৰ নাম: গংগাৰাম মাল ঘৰ নং : ১১৩ বয়স : 33 লিঙ্গ : পুৰুষ	DDB0155226 ফটো উপলব্ধ
409 নাম : দীপা মাল স্বামীৰ নাম: দিলীপ মাল ঘৰ নং : ১১৩ বয়স : 29 লিঙ্গ : মহিলা	DDB0155317 ফটো উপলব্ধ	410 নাম : সন্তোশ মাল পিতাৰ নাম: গংগাৰাম মাল ঘৰ নং : ১১৩ বয়স : 29 লিঙ্গ : পুৰুষ	DDB0155358 ফটো উপলব্ধ	411 নাম : সৰস্বতী মাল পিতাৰ নাম: গংগাৰাম মাল ঘৰ নং : ১১৩ বয়স : 28 লিঙ্গ : মহিলা	DDB0155499 ফটো উপলব্ধ
412 নাম : সৰস্বতী মাল অন্যান্য: সন্তোশ মাল ঘৰ নং : ১১৩ বয়স : 26 লিঙ্গ : মহিলা	DDB0464115 ফটো উপলব্ধ	413 নাম : নিতু তেলেঙা পিতাৰ নাম: চেমু তেলেঙা ঘৰ নং : ১১৪ বয়স : 50 লিঙ্গ : মহিলা	DDB1517777 ফটো উপলব্ধ	414 নাম : চিন্টু তেলেঙা পিতাৰ নাম: চিতনা তেলেঙা ঘৰ নং : ১১৪ বয়স : 43 লিঙ্গ : পুৰুষ	DDB1517766 ফটো উপলব্ধ
S 415 নাম : চুকুমনি তেলেঙা পিতাৰ নাম: চিতনা তেলেঙা ঘৰ নং : ১১৪ বয়স : 40 লিঙ্গ : পুৰুষ	DDB1517788 ফটো উপলব্ধ	416 নাম : কবিতা গোৱালা তেলেঙা স্বামীৰ নাম: প্ৰকাশ তেলেঙা ঘৰ নং : ১১৪ বয়স : 24 লিঙ্গ : মহিলা	DDB0346148 ফটো উপলব্ধ	417 নাম : সৰস্বতী তেলেঙা স্বামীৰ নাম: দুৰ্গা তেলেঙা ঘৰ নং : ১১৫ বয়স : 59 লিঙ্গ : মহিলা	DDB1517799 ফটো উপলব্ধ
418 নাম : চন তেলেঙা পিতাৰ নাম: দুৰ্গা তেলেঙা ঘৰ নং : ১১৫ বয়স : 45 লিঙ্গ : পুৰুষ	DDB1517802 ফটো উপলব্ধ	419 নাম : ৰুপেন তেলেঙা পিতাৰ নাম: দুৰ্গা তেলেঙা ঘৰ নং : ১১৫ বয়স : 43 লিঙ্গ : পুৰুষ	DDB1517813 ফটো উপলব্ধ	420 নাম : ভূপেন তেলেঙা পিতাৰ নাম: দুৰ্গা তেলেঙা ঘৰ নং : ১১৫ বয়স : 40 লিঙ্গ : পুৰুষ	DDB1517824 ফটো উপলব্ধ



421 নাম : বেলা তেলেঙা পিতাৰ নাম: চমু তেলেঙা ঘৰ নং : ১১৫ বয়স : 36 লিঙ্গ : মহিলা	DDB1521842 ফটো উপলব্ধ	422 নাম : চঞ্জাৱতী তেলেঙা স্বামীৰ নাম: ৰুপেন তেলেঙা ঘৰ নং : ১১৫ বয়স : 35 লিঙ্গ : মহিলা	DDB0479337 ফটো উপলব্ধ	423 নাম : লক্ষীমনি তেলেঙা স্বামীৰ নাম: ভূপেন তেলেঙা ঘৰ নং : ১১৫ বয়স : 33 লিঙ্গ : মহিলা	DDB1521819 ফটো উপলব্ধ
424 নাম : নিখিল তেলেঙ্গা পিতাৰ নাম: চনু তেলেঙ্গা ঘৰ নং : 115 বয়স : 19 লিঙ্গ : পুৰুষ	OHK0084848 ফটো উপলব্ধ	425 নাম : আনন্দ ওৰাং পিতাৰ নাম: মঙ্গলা ওৰাং ঘৰ নং : ১১৬ বয়স : 62 লিঙ্গ : পুৰুষ	DDB1517835 ফটো উপলব্ধ	426 নাম : দুৰ্গি ওৰাং স্বামীৰ নাম: আনন্দ ওৰাং ঘৰ নং : ১১৬ বয়স : 55 লিঙ্গ : মহিলা	DDB1517846 ফটো উপলব্ধ
427 নাম : চেনিৰাম বাউৰী পিতাৰ নাম: ললিত বাউৰী ঘৰ নং : ১১৬ বয়স : 45 লিঙ্গ : পুৰুষ	DDB1517857 ফটো উপলব্ধ	428 নাম : ৰাজেশ ওৰাং পিতাৰ নাম: আনন্দ ওৰাং ঘৰ নং : ১১৬ বয়স : 43 লিঙ্গ : পুৰুষ	DDB1517880 ফটো উপলব্ধ	429 নাম : নিৰ্মলা বাউৰী স্বামীৰ নাম: চেনিৰাম বাউৰী ঘৰ নং : ১১৬ বয়স : 43 লিঙ্গ : মহিলা	DDB1517868 ফটো উপলব্ধ
430 নাম : জিতেন গোৱালা পিতাৰ নাম: মংগলু গোৱালা ঘৰ নং : 116 বয়স : 30 লিঙ্গ : পুৰুষ	OHK0055533 ফটো উপলব্ধ	431 নাম : অঞ্জলী গোৱালা পিতাৰ নাম: আনন্দ উৰাং ঘৰ নং : 116 বয়স : 28 লিঙ্গ : মহিলা	OHK0029447 ফটো উপলব্ধ	432 নাম : নৱমী বাউৰী পিতাৰ নাম: চেনিৰাম বাউৰী ঘৰ নং : ১১৬ বয়স : 23 লিঙ্গ : মহিলা	DDB0533497 ফটো উপলব্ধ
433 নাম : ৰাহুল বাউৰী পিতাৰ নাম: সোনিৰাম বাউৰী ঘৰ নং : 116 বয়স : 21 লিঙ্গ : পুৰুষ	OHK0008912 ফটো উপলব্ধ	434 নাম : নিখিল তেলেঙা পিতাৰ নাম: চনু তেলেঙা ঘৰ নং : 116 বয়স : 20 লিঙ্গ : পুৰুষ	OHK0059782 ফটো উপলব্ধ	435 নাম : বিচকা উৰাং স্বামীৰ নাম: তিলেশ্বৰ উৰাং ঘৰ নং : ১১৭ বয়স : 57 লিঙ্গ : মহিলা	DDB1517904 ফটো উপলব্ধ
436 নাম : বিষ্ণু উৰাং পিতাৰ নাম: তিলেশ্বৰ উৰাং ঘৰ নং : ১১৭ বয়স : 33 লিঙ্গ : পুৰুষ	DDB1521886 ফটো উপলব্ধ	437 নাম : লক্ষীছাৰোনা মিৰ্ধা অন্যান্য: ৰাধা মিৰ্ধা ঘৰ নং : 117 বয়স : 28 লিঙ্গ : পুৰুষ	OHK0118562 ফটো উপলব্ধ	438 নাম : চিন্তামনি মিৰ্ধা স্বামীৰ নাম: বিষ্ণু মিৰ্ধা ঘৰ নং : 117 বয়স : 23 লিঙ্গ : মহিলা	OHK0019315 ফটো উপলব্ধ
439 নাম : ৰাধা মিৰ্ধা স্বামীৰ নাম: লক্ষীচৰন মিৰ্ধা ঘৰ নং : 117 বয়স : 23 লিঙ্গ : মহিলা	OHK0085134 ফটো উপলব্ধ	440 নাম : ৰামবৰন বাউৰী পিতাৰ নাম: অমিত বাউৰী ঘৰ নং : ১১৮ বয়স : 57 লিঙ্গ : পুৰুষ	DDB1517915 ফটো উপলব্ধ	441 নাম : মালৱতী বাউৰী স্বামীৰ নাম: ৰামবৰন বাউৰী ঘৰ নং : ১১৮ বয়স : 55 লিঙ্গ : মহিলা	DDB1517926 ফটো উপলব্ধ
442 নাম : লক্ষীমণি বাউৰী স্বামীৰ নাম: ৰামবৰন বাউৰী ঘৰ নং : ১১৮ বয়স : 54 লিঙ্গ : মহিলা	DDB0210732 ফটো উপলব্ধ	443 নাম : চনজয় বাউৰী পিতাৰ নাম: ৰামবৰন বাউৰী ঘৰ নং : ১১৮ বয়স : 33 লিঙ্গ : পুৰুষ	DDB0210294 ফটো উপলব্ধ	444 নাম : পহলাদ বাউৰী পিতাৰ নাম: ৰামবৰন বাউৰী ঘৰ নং : ১১৮ বয়স : 33 লিঙ্গ : পুৰুষ	DDB0215855 ফটো উপলব্ধ
445 নাম : সঙ্গীতা বাউৰী স্বামীৰ নাম: পহলাদ বাউৰী ঘৰ নং : ১১৮ বয়স : 32 লিঙ্গ : মহিলা	DDB0209080 ফটো উপলব্ধ	446 নাম : লক্ষীমণি ভূমিজ বাউৰী স্বামীৰ নাম: সঞ্জয় বাউৰী ঘৰ নং : ১১৮ বয়স : 30 লিঙ্গ : মহিলা	DDB0306654 ফটো উপলব্ধ	447 নাম : বেশাকী বাউৰী পিতাৰ নাম: ৰামবৰন বাউৰী ঘৰ নং : ১১৮ বয়স : 28 লিঙ্গ : মহিলা	DDB0210773 ফটো উপলব্ধ
448 নাম : সঞ্জয় তাঁতী পিতাৰ নাম: চুকদেউ তাঁতী ঘৰ নং : ১১৯ বয়স : 37 লিঙ্গ : পুৰুষ	DDB0015438 ফটো উপলব্ধ	449 নাম : মঞ্জয় তাঁতী পিতাৰ নাম: চুকদেউ তাঁতী ঘৰ নং : ১১৯ বয়স : 32 লিঙ্গ : পুৰুষ	DDB0400317 ফটো উপলব্ধ	450 নাম : মজদৰি কুৰবা স্বামীৰ নাম: বজয় তাঁতি ঘৰ নং : ১১৯ বয়স : 29 লিঙ্গ : মহিলা	DDB0157818 ফটো উপলব্ধ



451 নাম : লক্ষী তাঁতি স্বামীৰ নাম: মনজয় তাঁতি ঘৰ নং : ১১৯ বয়স : 27 লিঙ্গ : মহিলা	DDB0217414 ফটো উপলব্ধ	452 নাম : চিবানী তাঁতি স্বামীৰ নাম: দিলীপ তাঁতি ঘৰ নং : ১২২ বয়স : 57 লিঙ্গ : মহিলা	DDB1518009 ফটো উপলব্ধ	453 নাম : ৰূপলাল তাঁতি পিতাৰ নাম: দিলীপ তাঁতি ঘৰ নং : ১২২ বয়স : 41 লিঙ্গ : পুৰুষ	DDB1518010 ফটো উপলব্ধ
454 নাম : প্ৰমিলা তাঁতি স্বামীৰ নাম: ৰূপলাল তাঁতি ঘৰ নং : ১২২ বয়স : 40 লিঙ্গ : মহিলা	DDB1518021 ফটো উপলব্ধ	455 নাম : মহাবীৰ তাঁতি পিতাৰ নাম: দিলীপ তাঁতি ঘৰ নং : ১২২ বয়স : 40 লিঙ্গ : পুৰুষ	DDB1518032 ফটো উপলব্ধ	456 নাম : মনিকা তাঁতি স্বামীৰ নাম: জলধৰ তাঁতি ঘৰ নং : ১২২ বয়স : 39 লিঙ্গ : মহিলা	DDB0159566 ফটো উপলব্ধ
457 নাম : জলধৰ তাঁতি পিতাৰ নাম: দিলীপ তাঁতি ঘৰ নং : ১২২ বয়স : 38 লিঙ্গ : পুৰুষ	DDB1518043 ফটো উপলব্ধ	458 নাম : মুকেশ তেলেঙ্গা পিতাৰ নাম: শিলধৰ তেলেঙ্গা ঘৰ নং : ১২৩ বয়স : 45 লিঙ্গ : পুৰুষ	DDB1518065 ফটো উপলব্ধ	459 নাম : কালাবতী তেলেঙ্গা স্বামীৰ নাম: মুকেশ তেলেঙ্গা ঘৰ নং : ১২৩ বয়স : 38 লিঙ্গ : মহিলা	DDB1518087 ফটো উপলব্ধ
460 নাম : ৰীতা তেলেঙা পিতাৰ নাম: শিৱধৰ তেলেঙা ঘৰ নং : ১২৩ বয়স : 33 লিঙ্গ : মহিলা	DDB0464131 ফটো উপলব্ধ	461 নাম : বিকি তেলেঙ্গা মাতৃৰ নাম: শিলধৰ তেলেঙ্গা ঘৰ নং : ১২৩ বয়স : 33 লিঙ্গ : পুৰুষ	DDB1518076 ফটো উপলব্ধ	462 নাম : পদ্মেশ্বৰী মূৰ্ধা স্বামীৰ নাম: নৰু মূৰ্ধা ঘৰ নং : ১২৪ বয়স : 57 লিঙ্গ : মহিলা	DDB1518101 ফটো উপলব্ধ
463 নাম : প্ৰদীপ ৰাজোৱাৰ পিতাৰ নাম: গুহা ৰাজোৱাৰ ঘৰ নং : ১২৭ বয়স : 61 লিঙ্গ : পুৰুষ	DDB1518134 ফটো উপলব্ধ	464 নাম : অমিৰ ৰাজোৱাৰ পিতাৰ নাম: প্ৰদীপ ৰাজোৱাৰ ঘৰ নং : 127 বয়স : 27 লিঙ্গ : পুৰুষ	OHK0019281 ফটো উপলব্ধ	465 নাম : পূৰ্ণিমা ৰাজোৱাৰ স্বামীৰ নাম: অমিৰ ৰাজোৱাৰ ঘৰ নং : 127 বয়স : 23 লিঙ্গ : মহিলা	OHK0019257 ফটো উপলব্ধ
466 নাম : কামেশ্বৰ ৰাজোৱাৰ পিতাৰ নাম: প্ৰেম ৰাজোৱাৰ ঘৰ নং : ১২৮ বয়স : 43 লিঙ্গ : পুৰুষ	DDB1518178 ফটো উপলব্ধ	467 নাম : বিকুল ৰাজোৱাৰ পিতাৰ নাম: প্ৰেম ৰাজোৱাৰ ঘৰ নং : ১২৮ বয়স : 39 লিঙ্গ : পুৰুষ	DDB0306803 ফটো উপলব্ধ	468 নাম : ভাদৰী ৰাজোৱাৰ স্বামীৰ নাম: কামেশ্বৰ ৰাজোৱাৰ ঘৰ নং : ১২৮ বয়স : 37 লিঙ্গ : মহিলা	DDB0344119 ফটো উপলব্ধ
469 নাম : বিন্দি ৰাজোৱাৰ স্বামীৰ নাম: বিকুল ৰাজোৱাৰ ঘৰ নং : ১২৮ বয়স : 26 লিঙ্গ : মহিলা	DDB0227025 ফটো উপলব্ধ	470 নাম : গুশিলা পাতৰ স্বামীৰ নাম: বিক্ৰম পাতৰ ঘৰ নং : ১২৯ বয়স : 54 লিঙ্গ : মহিলা	DDB1518189 ফটো উপলব্ধ	471 নাম : বাবুৰাম পাটৰ পিতাৰ নাম: দুখু পাটৰ ঘৰ নং : ১২৯ বয়স : 39 লিঙ্গ : পুৰুষ	DDB0019828 ফটো উপলব্ধ
472 নাম : পূজা পাটৰ স্বামীৰ নাম: বাবুৰাম পাটৰ ঘৰ নং : ১২৯ বয়স : 32 লিঙ্গ : মহিলা	DDB0019869 ফটো উপলব্ধ	473 নাম : ৰবি পাতৰ মাতৃৰ নাম: সশীলা পাতৰ ঘৰ নং : 129 বয়স : 29 লিঙ্গ : পুৰুষ	OHK0054726 ফটো উপলব্ধ	474 নাম : যমুনা পাতৰ স্বামীৰ নাম: ৰবি পাতৰ ঘৰ নং : 129 বয়স : 24 লিঙ্গ : মহিলা	OHK0054700 ফটো উপলব্ধ
475 নাম : পলা ভূমিজ স্বামীৰ নাম: ৰাজেন ভূমিজ ঘৰ নং : ১৩০ বয়স : 52 লিঙ্গ : মহিলা	DDB1518203 ফটো উপলব্ধ	476 নাম : গাতুল ভূমিজ পিতাৰ নাম: পূৰ্ণ ভূমিজ ঘৰ নং : ১৩০ বয়স : 34 লিঙ্গ : পুৰুষ	DDB1521922 ফটো উপলব্ধ	477 নাম : পাৰ্বতী ভূমিজ স্বামীৰ নাম: গাতুল ভূমিজ ঘৰ নং : ১৩০ বয়স : 29 লিঙ্গ : মহিলা	DDB0163626 ফটো উপলব্ধ
478 নাম : প্ৰণৱ ভূমিজ পিতাৰ নাম: ৰাজেশ ভূমিজ ঘৰ নং : 130 বয়স : 29 লিঙ্গ : পুৰুষ	OHK0088443 ফটো উপলব্ধ	479 নাম : নমী ভূমিজ স্বামীৰ নাম: প্ৰণৱ ভূমিজ ঘৰ নং : 130 বয়স : 29 লিঙ্গ : মহিলা	OHK0088492 ফটো উপলব্ধ	480 নাম : মহন তেলেঙা পিতাৰ নাম: ডিৰাকল তেলেঙা ঘৰ নং : ১৩১ বয়স : 62 লিঙ্গ : পুৰুষ	DDB1518214 ফটো উপলব্ধ



481 নাম : দিলীপ তাঁতি পিতাৰ নাম: মণিৰাম তাঁতি ঘৰ নং : ১৩৩ বয়স : 65 লিঙ্গ : পুৰুষ	DDB1518247 ফটো উপলব্ধ	482 নাম : জ্যোত্স্না তাঁতি স্বামীৰ নাম: দিলীপ তাঁতি ঘৰ নং : ১৩৩ বয়স : 63 লিঙ্গ : মহিলা	DDB1518258 ফটো উপলব্ধ	483 নাম : নিতু তাঁতি পিতাৰ নাম: দিলীপ তাঁতি ঘৰ নং : ১৩৩ বয়স : 42 লিঙ্গ : পুৰুষ	DDB1518270 ফটো উপলব্ধ
484 নাম : পাপ তাঁতি পিতাৰ নাম: দিলীপ তাঁতি ঘৰ নং : ১৩৩ বয়স : 34 লিঙ্গ : পুৰুষ	DDB1518281 ফটো উপলব্ধ	485 নাম : সংগীতা তাঁতি স্বামীৰ নাম: পাপ তাঁতি ঘৰ নং : ১৩৩ বয়স : 29 লিঙ্গ : মহিলা	DDB0164756 ফটো উপলব্ধ	486 নাম : জলি ভূমিজ স্বামীৰ নাম: বিনা ভূমিজ ঘৰ নং : ১৩৫ বয়স : 45 লিঙ্গ : মহিলা	DDB1518305 ফটো উপলব্ধ
487 নাম : শিবধৰ ৰাজোৱাৰ পিতাৰ নাম: গকুল ৰাজোৱাৰ ঘৰ নং : ১৩৬ বয়স : 77 লিঙ্গ : পুৰুষ	DDB1518338 ফটো উপলব্ধ	488 নাম : লক্ষেশ্বৰী ৰাজোৱাৰ স্বামীৰ নাম: শিবধৰ ৰাজোৱাৰ ঘৰ নং : ১৩৬ বয়স : 75 লিঙ্গ : মহিলা	DDB1518349 ফটো উপলব্ধ	489 নাম : কামেশ্বৰ ৰাজোৱাৰ পিতাৰ নাম: শিৱ ৰাজোৱাৰ ঘৰ নং : ১৩৬ বয়স : 55 লিঙ্গ : পুৰুষ	DDB1518361 ফটো উপলব্ধ
490 নাম : বুকিনী ৰাজোৱাৰ স্বামীৰ নাম: কামেশ্বৰ ৰাজোৱাৰ ঘৰ নং : ১৩৬ বয়স : 52 লিঙ্গ : মহিলা	DDB1518372 ফটো উপলব্ধ	491 নাম : নকুল ৰাজোৱাৰ পিতাৰ নাম: সুবেদ ৰাজোৱাৰ ঘৰ নং : ১৩৬ বয়স : 45 লিঙ্গ : পুৰুষ	DDB1518350 ফটো উপলব্ধ	492 নাম : সুনীল ৰাজোৱাৰ পিতাৰ নাম: শিৱ ৰাজোৱাৰ ঘৰ নং : ১৩৬ বয়স : 42 লিঙ্গ : পুৰুষ	DDB1518383 ফটো উপলব্ধ
493 নাম : লীলা ৰাজোৱাৰ স্বামীৰ নাম: সুনীল ৰাজোৱাৰ ঘৰ নং : ১৩৬ বয়স : 39 লিঙ্গ : মহিলা	DDB1518394 ফটো উপলব্ধ	494 নাম : ভনী ৰাজোৱাৰ পিতাৰ নাম: শিৱ ৰাজোৱাৰ ঘৰ নং : ১৩৬ বয়স : 38 লিঙ্গ : মহিলা	DDB1518407 ফটো উপলব্ধ	495 নাম : আকাশ ৰাজোৱাৰ পিতাৰ নাম: শিবধৰ ৰাজোৱাৰ ঘৰ নং : ১৩৬ বয়স : 22 লিঙ্গ : পুৰুষ	DDB0523209 ফটো উপলব্ধ
496 নাম : আশা মাল পিতাৰ নাম: চুক্রা মাল ঘৰ নং : ১৩৮ বয়স : 39 লিঙ্গ : মহিলা	DDB1518452 ফটো উপলব্ধ	497 নাম : হীৰামন বৰাইক পিতাৰ নাম: কমা বৰাইক ঘৰ নং : ১৩৯ বয়স : 44 লিঙ্গ : পুৰুষ	DDB1518474 ফটো উপলব্ধ	498 নাম : ভাৰতী বৰাইক পিতাৰ নাম: হীৰামন বৰাইক ঘৰ নং : ১৩৯ বয়স : 39 লিঙ্গ : পুৰুষ	DDB1518485 ফটো উপলব্ধ
499 নাম : প্ৰতীমা বৰাইক স্বামীৰ নাম: অনিল বৰাইক ঘৰ নং : ১৩৯ বয়স : 34 লিঙ্গ : মহিলা	DDB0343905 ফটো উপলব্ধ	500 নাম : অনিল বৰাইক পিতাৰ নাম: পুৰ্ণিমা বাৰাই ঘৰ নং : ১৩৯ বয়স : 31 লিঙ্গ : পুৰুষ	DDB1522049 ফটো উপলব্ধ	501 নাম : পুৰণ বৰাইক পিতাৰ নাম: ভাগিৰথী বৰাইক ঘৰ নং : ১৪০ বয়স : 55 লিঙ্গ : পুৰুষ	DDB1518496 ফটো উপলব্ধ
502 নাম : ৰাহুমণি বৰাইক স্বামীৰ নাম: পুৰন বৰাইক ঘৰ নং : ১৪০ বয়স : 53 লিঙ্গ : মহিলা	DDB1518509 ফটো উপলব্ধ	503 নাম : চনজীভ বৰাইক পিতাৰ নাম: পুৰণ বৰাইক ঘৰ নং : ১৪০ বয়স : 27 লিঙ্গ : পুৰুষ	DDB0211151 ফটো উপলব্ধ	504 নাম : ৰুমিলা মাৰি পিতাৰ নাম: লোচা মাৰি ঘৰ নং : ১৪১ বয়স : 53 লিঙ্গ : মহিলা	DDB1518510 ফটো উপলব্ধ
505 নাম : ৰীনা মাৰি মাতৃৰ নাম: লুচা মাৰি ঘৰ নং : ১৪১ বয়স : 35 লিঙ্গ : মহিলা	DDB1521955 ফটো উপলব্ধ	506 নাম : গোপীনাথ মাৰি পিতাৰ নাম: মংগল প্ৰচাদ মাৰি ঘৰ নং : ১৪১ বয়স : 35 লিঙ্গ : পুৰুষ	DDB1518543 ফটো উপলব্ধ	507 নাম : গন তাছা পিতাৰ নাম: মহেন্দ্ৰ তাছা ঘৰ নং : ১৪২ বয়স : 60 লিঙ্গ : পুৰুষ	DDB1518565 ফটো উপলব্ধ
508 নাম : কৌশল্যা তাছা স্বামীৰ নাম: গন তাছা ঘৰ নং : ১৪২ বয়স : 53 লিঙ্গ : মহিলা	DDB1518576 ফটো উপলব্ধ	509 নাম : কুস্তী তাছা তেলেঙা পিতাৰ নাম: মহেন্দ্ৰ তাছা ঘৰ নং : ১৪২ বয়স : 46 লিঙ্গ : মহিলা	DDB1518587 ফটো উপলব্ধ	510 নাম : দিগন্ত তাছা পিতাৰ নাম: গন তাছা ঘৰ নং : ১৪২ বয়স : 36 লিঙ্গ : পুৰুষ	DDB1518554 ফটো উপলব্ধ



511 নাম : কিৰণজ্যোতি তাছা স্বামীৰ নাম: দিগন্ত তাছা ঘৰ নং : ১৪২ বয়স : 33 লিঙ্গ : মহিলা	DDB0464230 ফটো উপলব্ধ	512 নাম : জয়ন্ত তাছা পিতাৰ নাম: গন তাছা ঘৰ নং : ১৪২ বয়স : 30 লিঙ্গ : পুৰুষ	DDB0168617 ফটো উপলব্ধ	513 নাম : প্রশান্ত তাছা পিতাৰ নাম: গণ তাছা ঘৰ নং : ১৪২ বয়স : 28 লিঙ্গ : পুৰুষ	DDB0241430 ফটো উপলব্ধ
514 নাম : ধৰদ্রি তাচা স্বামীৰ নাম: জয়ন্ত তাচা ঘৰ নং : ১৪২ বয়স : 27 লিঙ্গ : মহিলা	DDB0313536 ফটো উপলব্ধ	515 নাম : ৰীতা তেলেঙা স্বামীৰ নাম: মঙলো তেলেঙা ঘৰ নং : ১৪৩ বয়স : 62 লিঙ্গ : মহিলা	DDB1518601 ফটো উপলব্ধ	516 নাম : মতিলাল তেলেঙা পিতাৰ নাম: মংলু তেলেঙা ঘৰ নং : ১৪৩ বয়স : 25 লিঙ্গ : পুৰুষ	DDB0533539 ফটো উপলব্ধ
517 নাম : মাইনু তেলেঙা স্বামীৰ নাম: মতিলাল তেলেঙা ঘৰ নং : ১৪৩ বয়স : 24 লিঙ্গ : মহিলা	DDB0533653 ফটো উপলব্ধ	518 নাম : চুবদা তাছা পিতাৰ নাম: মহেন্দ্ৰ তাছা ঘৰ নং : ১৪৪ বয়স : 62 লিঙ্গ : মহিলা	DDB1518612 ফটো উপলব্ধ	519 নাম : ফুলমনী ৰাজোৱাৰ পিতাৰ নাম: মহেন্দ্ৰ ৰাজোৱাৰ ঘৰ নং : ১৪৪ বয়স : 44 লিঙ্গ : পুৰুষ	DDB1518656 ফটো উপলব্ধ
520 নাম : গবৰসিং ৰাজোৱাৰ পিতাৰ নাম: মহেন্দ্ৰ ৰাজোৱাৰ ঘৰ নং : ১৪৪ বয়স : 32 লিঙ্গ : পুৰুষ	DDB0027649 ফটো উপলব্ধ	521 নাম : অনিতা ৰাজোৱাৰ স্বামীৰ নাম: গবৰসিং ৰাজোৱাৰ ঘৰ নং : ১৪৪ বয়স : 29 লিঙ্গ : মহিলা	DDB0169367 ফটো উপলব্ধ	522 নাম : প্ৰকাশ তেলেঙা পিতাৰ নাম: চমাৰু তেলেঙা ঘৰ নং : ১৪৫ বয়স : 26 লিঙ্গ : পুৰুষ	DDB0241471 ফটো উপলব্ধ
523 নাম : আকাশ তেলেঙা পিতাৰ নাম: চমাৰু তেলেঙা ঘৰ নং : ১৪৫ বয়স : 23 লিঙ্গ : পুৰুষ	DDB0533687 ফটো উপলব্ধ	524 নাম : দীপিকা তেলেঙা স্বামীৰ নাম: আকাশ তেলেঙা ঘৰ নং : 145 বয়স : 22 লিঙ্গ : মহিলা	OHK0029470 ফটো উপলব্ধ	525 নাম : ফুচনী ভূমিজ স্বামীৰ নাম: নাৰদ ভূমিজ ঘৰ নং : ১৪৭ বয়স : 59 লিঙ্গ : মহিলা	DDB1518690 ফটো উপলব্ধ
526 নাম : লখীমনী ভূমিজ স্বামীৰ নাম: নাৰদ ভূমিজ ঘৰ নং : ১৪৭ বয়স : 57 লিঙ্গ : মহিলা	DDB1518703 ফটো উপলব্ধ	527 নাম : মামনি ভূমিজ পিতাৰ নাম: নাৰদ ভূমিজ ঘৰ নং : ১৪৭ বয়স : 39 লিঙ্গ : মহিলা	DDB1518714 ফটো উপলব্ধ	528 নাম : জিৱন পৰয়া পিতাৰ নাম: বুধনী পৰয়া ঘৰ নং : ১৪৮ বয়স : 55 লিঙ্গ : পুৰুষ	DDB1518736 ফটো উপলব্ধ
529 নাম : শান্তী পৰয়া স্বামীৰ নাম: জীৱন পৰয়া ঘৰ নং : ১৪৮ বয়স : 35 লিঙ্গ : মহিলা	DDB0267211 ফটো উপলব্ধ	530 নাম : বিনা বেদীয়া পৰয়া স্বামীৰ নাম: অজয় পৰয়া ঘৰ নং : ১৪৮ বয়স : 28 লিঙ্গ : মহিলা	DDB0306118 ফটো উপলব্ধ	531 নাম : মণিকা বেদীয়া পৰয়া স্বামীৰ নাম: অজয় পৰয়া ঘৰ নং : ১৪৮ বয়স : 28 লিঙ্গ : মহিলা	DDB1778679 ফটো উপলব্ধ
532 নাম : অজয় পৰয়া পিতাৰ নাম: জীৱন পৰয়া ঘৰ নং : ১৪৮ বয়স : 27 লিঙ্গ : পুৰুষ	DDB0227041 ফটো উপলব্ধ	533 নাম : লক্ষী তেলেঙা স্বামীৰ নাম: চুফা তেলেঙা ঘৰ নং : ১৫০ বয়স : 67 লিঙ্গ : মহিলা	DDB1518769 ফটো উপলব্ধ	534 নাম : তপস্যা তেলেঙা স্বামীৰ নাম: বাদল তেলেঙা ঘৰ নং : ১৫০ বয়স : 52 লিঙ্গ : মহিলা	DDB1518781 ফটো উপলব্ধ
535 নাম : অজয় তেলেঙা পিতাৰ নাম: চুফা তেলেঙা ঘৰ নং : ১৫০ বয়স : 50 লিঙ্গ : পুৰুষ	DDB1518792 ফটো উপলব্ধ	536 নাম : দীপা তেলেঙা পিতাৰ নাম: চুফা তেলেঙা ঘৰ নং : ১৫০ বয়স : 48 লিঙ্গ : পুৰুষ	DDB1518838 ফটো উপলব্ধ	537 নাম : চমপাবতী তেলেঙা স্বামীৰ নাম: অজয় তেলেঙা ঘৰ নং : ১৫০ বয়স : 48 লিঙ্গ : মহিলা	DDB1518805 ফটো উপলব্ধ
538 নাম : বাদল তেলেঙা পিতাৰ নাম: চুফা তেলেঙা ঘৰ নং : ১৫০ বয়স : 47 লিঙ্গ : পুৰুষ	DDB1518770 ফটো উপলব্ধ	539 নাম : পাৰ্বতী তেলেঙা স্বামীৰ নাম: বৰষা তেলেঙা ঘৰ নং : ১৫০ বয়স : 45 লিঙ্গ : মহিলা	DDB1518827 ফটো উপলব্ধ	540 নাম : আচিশ তেলেঙা পিতাৰ নাম: অজয় তেলেঙা ঘৰ নং : ১৫০ বয়স : 23 লিঙ্গ : পুৰুষ	DDB0533711 ফটো উপলব্ধ



541 নাম : মিনা বাউৰী স্বামীৰ নাম : ৰাজু বাউৰী ঘৰ নং : ১৫১ বয়স : 46 লিঙ্গ : মহিলা	DDB1518872 ফটো উপলব্ধ	542 নাম : বিজয় তেলেঙা পিতাৰ নাম : মহন তেলেঙা ঘৰ নং : ১৫২ বয়স : 50 লিঙ্গ : পুৰুষ	DDB1518907 ফটো উপলব্ধ	543 নাম : মনোজ তেলেঙা পিতাৰ নাম : মোহন তেলেঙা ঘৰ নং : 152 বয়স : 43 লিঙ্গ : পুৰুষ	OHK0097345 ফটো উপলব্ধ
544 নাম : আৰতী তেলেঙা স্বামীৰ নাম : টুফান তেলেঙা ঘৰ নং : ১৫২ বয়স : 35 লিঙ্গ : মহিলা	DDB1522038 ফটো উপলব্ধ	545 নাম : বীনা ৰাজোৱাৰ স্বামীৰ নাম : লক্ষ্মীন্দ্র ৰাজোৱাৰ ঘৰ নং : ১৫৪ বয়স : 59 লিঙ্গ : মহিলা	DDB1518952 ফটো উপলব্ধ	546 নাম : ৰজনী ৰাজোৱাৰ স্বামীৰ নাম : দুৰ্গা ৰাজোৱাৰ ঘৰ নং : ১৫৪ বয়স : 34 লিঙ্গ : মহিলা	DDB0351494 ফটো উপলব্ধ
547 নাম : শকুন্তলা লহাৰ স্বামীৰ নাম : অজুন লহাৰ ঘৰ নং : ১৫৫ বয়স : 47 লিঙ্গ : মহিলা	DDB1518963 ফটো উপলব্ধ	548 নাম : আগষ্ট লহাৰ পিতাৰ নাম : অজুন লহাৰ ঘৰ নং : ১৫৫ বয়স : 26 লিঙ্গ : পুৰুষ	DDB0351528 ফটো উপলব্ধ	549 নাম : অনিতা লোহাৰ স্বামীৰ নাম : আগষ্ট লোহাৰ ঘৰ নং : ১৫৫ বয়স : 26 লিঙ্গ : মহিলা	DDB0345231 ফটো উপলব্ধ
550 নাম : পূজা লহাৰ পিতাৰ নাম : অজুন লহাৰ ঘৰ নং : ১৫৫ বয়স : 24 লিঙ্গ : মহিলা	DDB0353847 ফটো উপলব্ধ	551 নাম : সুনিল পৰয়া পিতাৰ নাম : ৰামদিয়াল পৰয়া ঘৰ নং : ১৫৬ বয়স : 52 লিঙ্গ : পুৰুষ	DDB1518996 ফটো উপলব্ধ	552 নাম : বৈশালী পৰয়া স্বামীৰ নাম : সুনিল পৰয়া ঘৰ নং : ১৫৬ বয়স : 50 লিঙ্গ : মহিলা	DDB1519002 ফটো উপলব্ধ
553 নাম : গংগামণি কৰুৱা স্বামীৰ নাম : চঞ্জিত কৰুৱা ঘৰ নং : ১৫৬ বয়স : 46 লিঙ্গ : মহিলা	DDB0533729 ফটো উপলব্ধ	554 নাম : সুকুমণি মিৰ্ধা স্বামীৰ নাম : বিসেশ মিৰ্ধা ঘৰ নং : ১৫৬ বয়স : 33 লিঙ্গ : মহিলা	DDB0267252 ফটো উপলব্ধ	555 নাম : মীৰা কৰুৱা স্বামীৰ নাম : পৰিন কৰুৱা ঘৰ নং : ১৫৭ বয়স : 60 লিঙ্গ : মহিলা	DDB1519024 ফটো উপলব্ধ
556 নাম : চাজন কৰুৱা পিতাৰ নাম : পৰিন কৰুৱা ঘৰ নং : ১৫৭ বয়স : 36 লিঙ্গ : পুৰুষ	DDB1521977 ফটো উপলব্ধ	557 নাম : চাবিতী কৰুৱা স্বামীৰ নাম : চাজন কৰুৱা ঘৰ নং : ১৫৭ বয়স : 32 লিঙ্গ : মহিলা	DDB0350454 ফটো উপলব্ধ	558 নাম : দুৰ্গা ৰাজোৱাৰ মাতৃৰ নাম : বীনা ৰাজোৱাৰ ঘৰ নং : ১৫৮ বয়স : 34 লিঙ্গ : পুৰুষ	DDB1522185 ফটো উপলব্ধ
559 নাম : চান ৰাজোৱাৰ পিতাৰ নাম : লাফৰু ৰাজোৱাৰ ঘৰ নং : ১৫৯ বয়স : 52 লিঙ্গ : পুৰুষ	DDB1519079 ফটো উপলব্ধ	560 নাম : বিনতী ৰাজুৱাৰ স্বামীৰ নাম : চান ৰাজুৱাৰ ঘৰ নং : ১৫৯ বয়স : 45 লিঙ্গ : মহিলা	DDB1519080 ফটো উপলব্ধ	561 নাম : ৰাম ৰাজোৱাৰ পিতাৰ নাম : মনু ৰাজোৱাৰ ঘৰ নং : 159 বয়স : 19 লিঙ্গ : পুৰুষ	OHK0112573 ফটো উপলব্ধ
562 নাম : শৰত ৰাজোৱাৰ পিতাৰ নাম : শম্ভু ৰাজোৱাৰ ঘৰ নং : ১৬০ বয়স : 57 লিঙ্গ : পুৰুষ	DDB1519091 ফটো উপলব্ধ	563 নাম : মিনা ৰাজোৱাৰ স্বামীৰ নাম : শৰত ৰাজোৱাৰ ঘৰ নং : ১৬০ বয়স : 55 লিঙ্গ : মহিলা	DDB1519104 ফটো উপলব্ধ	564 নাম : অমিত ৰাজোৱাৰ পিতাৰ নাম : শৰত ৰাজোৱাৰ ঘৰ নং : ১৬০ বয়স : 40 লিঙ্গ : পুৰুষ	DDB0399816 ফটো উপলব্ধ
565 নাম : চঞ্জ উৰাং স্বামীৰ নাম : ৰাজেশ উৰাং ঘৰ নং : ১৬০ বয়স : 37 লিঙ্গ : মহিলা	DDB1521999 ফটো উপলব্ধ	566 নাম : চৰলা ৰাজোৱাৰ স্বামীৰ নাম : অমিত ৰাজোৱাৰ ঘৰ নং : ১৬০ বয়স : 37 লিঙ্গ : মহিলা	DDB0464297 ফটো উপলব্ধ	567 নাম : নয়নতৰা ৰাজোৱাৰ পিতাৰ নাম : শৰত ৰাজোৱাৰ ঘৰ নং : ১৬০ বয়স : 27 লিঙ্গ : মহিলা	DDB0313544 ফটো উপলব্ধ
568 নাম : বিনতী গোৱালা পিতাৰ নাম : কালাচান্দ গোৱালা ঘৰ নং : ১৬২ বয়স : 40 লিঙ্গ : মহিলা	DDB1519137 ফটো উপলব্ধ	569 নাম : পিংকি মূধা স্বামীৰ নাম : শ্যামলাল মূধা ঘৰ নং : ১৬২ বয়স : 39 লিঙ্গ : মহিলা	DDB1519171 ফটো উপলব্ধ	570 নাম : বিমলা গোৱালা স্বামীৰ নাম : সমাৰো গোৱালা ঘৰ নং : ১৬২ বয়স : 38 লিঙ্গ : মহিলা	DDB1519182 ফটো উপলব্ধ



571 নাম : সমাৰো গোৱালা পিতাৰ নাম: কালাচান্দ গোৱালা ঘৰ নং : ১৬২ বয়স : 36 লিঙ্গ : পুৰুষ	DDB1519160 ফটো উপলব্ধ	572 নাম : মিন গোৱালা স্বামীৰ নাম: বিৰেণ গোৱালা ঘৰ নং : ১৬২ বয়স : 36 লিঙ্গ : মহিলা	DDB1519159 ফটো উপলব্ধ	573 নাম : হৰিলাল গোৱালা পিতাৰ নাম: হৰক্ষিত গোৱালা ঘৰ নং : 163 বয়স : 20 লিঙ্গ : পুৰুষ	OHK0029587 ফটো উপলব্ধ
574 নাম : কলিয়া তাঁতী পিতাৰ নাম: হৰিদাস তাঁতী ঘৰ নং : ১৬৪ বয়স : 48 লিঙ্গ : পুৰুষ	DDB1519206 ফটো উপলব্ধ	575 নাম : হেমন্তী তাঁতী স্বামীৰ নাম: কালিদাস তাঁতী ঘৰ নং : ১৬৪ বয়স : 45 লিঙ্গ : মহিলা	DDB1519217 ফটো উপলব্ধ	576 নাম : ৰাজীৱ তাঁতী পিতাৰ নাম: কালিয়া তাঁতী ঘৰ নং : ১৬৪ বয়স : 26 লিঙ্গ : পুৰুষ	DDB0346445 ফটো উপলব্ধ
577 নাম : বিংকী তাঁতী স্বামীৰ নাম: ৰাজীৱ তাঁতী ঘৰ নং : ১৬৪ বয়স : 25 লিঙ্গ : মহিলা	DDB0533505 ফটো উপলব্ধ	578 নাম : বিপুল তাঁতী পিতাৰ নাম: কলিয়া তাঁতী ঘৰ নং : 164 বয়স : 21 লিঙ্গ : পুৰুষ	OHK0095760 ফটো উপলব্ধ	579 নাম : দ্ৰুপদী মূধা স্বামীৰ নাম: মংলু মূধা ঘৰ নং : ১৬৫ বয়স : 72 লিঙ্গ : মহিলা	DDB1519228 ফটো উপলব্ধ
580 নাম : জগদীশ মূধা পিতাৰ নাম: মংলু মূধা ঘৰ নং : ১৬৫ বয়স : 48 লিঙ্গ : পুৰুষ	DDB1519239 ফটো উপলব্ধ	581 নাম : ৰেজিনা মূধা স্বামীৰ নাম: জগদীশ মূধা ঘৰ নং : ১৬৫ বয়স : 48 লিঙ্গ : মহিলা	DDB1519240 ফটো উপলব্ধ	582 নাম : সন্তোষ মূধা পিতাৰ নাম: মংলো মূধা ঘৰ নং : ১৬৫ বয়স : 46 লিঙ্গ : পুৰুষ	DDB1519251 ফটো উপলব্ধ
583 নাম : আৰতি মিৰ্কা স্বামীৰ নাম: সন্তোষ মূধা ঘৰ নং : ১৬৫ বয়স : 44 লিঙ্গ : মহিলা	DDB1519262 ফটো উপলব্ধ	584 নাম : শ্যামলাল মূধা পিতাৰ নাম: মংলো মূধা ঘৰ নং : ১৬৫ বয়স : 42 লিঙ্গ : পুৰুষ	DDB1519273 ফটো উপলব্ধ	585 নাম : টিনামণি মূৰ্ধা পিতাৰ নাম: সন্তোষ মূৰ্ধা ঘৰ নং : ১৬৫ বয়স : 24 লিঙ্গ : মহিলা	DDB1778711 ফটো উপলব্ধ
586 নাম : সুভাস মূৰ্ধা পিতাৰ নাম: সন্তোষ মূৰ্ধা ঘৰ নং : ১৬৫ বয়স : 22 লিঙ্গ : পুৰুষ	DDB1778752 ফটো উপলব্ধ	587 নাম : তুফান লহাৰ পিতাৰ নাম: টংকু লহাৰ ঘৰ নং : ১৬৬ বয়স : 44 লিঙ্গ : পুৰুষ	DDB1519284 ফটো উপলব্ধ	588 নাম : অঞ্জলী লহাৰ স্বামীৰ নাম: তুফান লহাৰ ঘৰ নং : ১৬৬ বয়স : 42 লিঙ্গ : মহিলা	DDB1519295 ফটো উপলব্ধ
589 নাম : সজিতা লোহাৰ স্বামীৰ নাম: সোণ্জিব লোহাৰ ঘৰ নং : 166 বয়স : 27 লিঙ্গ : মহিলা	OHK0118463 ফটো উপলব্ধ	590 নাম : সজিতা লহাৰ স্বামীৰ নাম: সঞ্জীৱ লহাৰ ঘৰ নং : 166 বয়স : 26 লিঙ্গ : মহিলা	OHK0088526 ফটো উপলব্ধ	591 নাম : সঞ্জীৱ লহাৰ পিতাৰ নাম: তুফান লহাৰ ঘৰ নং : ১৬৬ বয়স : 24 লিঙ্গ : পুৰুষ	DDB0313551 ফটো উপলব্ধ
592 নাম : ৰোহিত লহাৰ পিতাৰ নাম: তুফান লহাৰ ঘৰ নং : ১৬৬ বয়স : 22 লিঙ্গ : পুৰুষ	DDB1778760 ফটো উপলব্ধ	593 নাম : পেট্ৰী তেলেঙা পিতাৰ নাম: শ্ৰীৰাম তেলেঙা ঘৰ নং : ১৬৭ বয়স : 62 লিঙ্গ : পুৰুষ	DDB1519308 ফটো উপলব্ধ	594 নাম : অনিল তেলেঙা পিতাৰ নাম: পেটৰা তেলেঙা ঘৰ নং : ১৬৭ বয়স : 31 লিঙ্গ : পুৰুষ	DDB0313130 ফটো উপলব্ধ
595 নাম : চুনিল তেলেঙা পিতাৰ নাম: পেট্ৰী তেলেঙা ঘৰ নং : ১৬৭ বয়স : 29 লিঙ্গ : পুৰুষ	DDB0533463 ফটো উপলব্ধ	596 নাম : চনিয়া তেলেঙা স্বামীৰ নাম: চুনিল তেলেঙা ঘৰ নং : ১৬৭ বয়স : 28 লিঙ্গ : মহিলা	DDB0227082 ফটো উপলব্ধ	597 নাম : ৰীতা তেলেঙা স্বামীৰ নাম: অনিল তেলেঙা ঘৰ নং : ১৬৭ বয়স : 26 লিঙ্গ : মহিলা	DDB0313148 ফটো উপলব্ধ
598 নাম : মনেশ্বৰ পৰযা পিতাৰ নাম: জলকুবাৰী পৰযা ঘৰ নং : ১৬৮ বয়স : 46 লিঙ্গ : পুৰুষ	DDB1519320 ফটো উপলব্ধ	599 নাম : চাবিনা পৰযা স্বামীৰ নাম: মনেশ্বৰ পৰযা ঘৰ নং : ১৬৮ বয়স : 45 লিঙ্গ : মহিলা	DDB1519331 ফটো উপলব্ধ	600 নাম : ইন্ডয়া পৰমা পিতাৰ নাম: মনেশ্বৰ পৰমা ঘৰ নং : ১৬৮ বয়স : 32 লিঙ্গ : পুৰুষ	DDB1522243 ফটো উপলব্ধ



601 নাম : গঙ্গাৰাম পৰয়া পিতাৰ নাম: মনেশ্বৰ পৰজা ঘৰ নং : 168 বয়স : 23 লিঙ্গ : পুৰুষ	OHK0113035 ফটো উপলব্ধ	602 নাম : ৰিটেন ৰাজোৱাৰ পিতাৰ নাম: পৰশুৰাম ৰাজোৱাৰ ঘৰ নং : 16৯ বয়স : 67 লিঙ্গ : মহিলা	DDB1519353 ফটো উপলব্ধ	603 নাম : উষা ৰাজোৱাৰ স্বামীৰ নাম: বিনুদ ৰাজোৱাৰ ঘৰ নং : 16৯ বয়স : 31 লিঙ্গ : মহিলা	DDB0313163 ফটো উপলব্ধ
604 নাম : মঞ্জু ৰাজোৱাৰ পিতাৰ নাম: বিনোদ ৰাজোৱাৰ ঘৰ নং : 16৯ বয়স : 23 লিঙ্গ : মহিলা	DDB0313155 ফটো উপলব্ধ	605 নাম : সুনীল ৰাজোৱাৰ পিতাৰ নাম: ঠাকুৰদাস ৰাজোৱাৰ ঘৰ নং : 170 বয়স : 55 লিঙ্গ : পুৰুষ	DDB1519375 ফটো উপলব্ধ	606 নাম : মালনী ৰাজোৱাৰ স্বামীৰ নাম: বৃধেশ্বৰ ৰাজোৱাৰ ঘৰ নং : 170 বয়স : 26 লিঙ্গ : মহিলা	OHK0085043 ফটো উপলব্ধ
607 নাম : বৃধেশ্বৰ ৰাজোৱাৰ পিতাৰ নাম: সুনীল ৰাজোৱাৰ ঘৰ নং : 190 বয়স : 23 লিঙ্গ : পুৰুষ	DDB0313171 ফটো উপলব্ধ	608 নাম : চিল্পী ৰাজোৱাৰ স্বামীৰ নাম: বৃধেশ্বৰ ৰাজোৱাৰ ঘৰ নং : 170 বয়স : 21 লিঙ্গ : মহিলা	OHK0085027 ফটো উপলব্ধ	609 নাম : মামনী তাঁতি স্বামীৰ নাম: ৰতন তাঁতি ঘৰ নং : 191 বয়স : 42 লিঙ্গ : মহিলা	DDB1519466 ফটো উপলব্ধ
610 নাম : গনেশ লহাৰ পিতাৰ নাম: কৃষ্ণনাথ লহাৰ ঘৰ নং : 191 বয়স : 39 লিঙ্গ : পুৰুষ	DDB0179325 ফটো উপলব্ধ	611 নাম : ৰূপালী লহাৰ স্বামীৰ নাম: গনেশ লহাৰ ঘৰ নং : 191 বয়স : 38 লিঙ্গ : মহিলা	DDB1519455 ফটো উপলব্ধ	612 নাম : শিল্পী ৰাজোৱাৰ স্বামীৰ নাম: বৃধেশ্বৰ ৰাজোৱাৰ ঘৰ নং : 172 বয়স : 21 লিঙ্গ : মহিলা	OHK0116368 ফটো উপলব্ধ
613 নাম : ৰাজেশ মূধা পিতাৰ নাম: ফাগু মূধা ঘৰ নং : 193 বয়স : 65 লিঙ্গ : পুৰুষ	DDB1519499 ফটো উপলব্ধ	614 নাম : তিল মিৰ্ধা স্বামীৰ নাম: ASSAM মিৰ্ধা ঘৰ নং : 193 বয়স : 60 লিঙ্গ : মহিলা	DDB1519502 ফটো উপলব্ধ	615 নাম : নন্দিনী দাস স্বামীৰ নাম: অজয় মূধা ঘৰ নং : 173 বয়স : 31 লিঙ্গ : মহিলা	OHK0110577 ফটো উপলব্ধ
616 নাম : অজয় মূধা পিতাৰ নাম: ৰাজেশ মূধা ঘৰ নং : 193 বয়স : 28 লিঙ্গ : পুৰুষ	DDB0039206 ফটো উপলব্ধ	617 নাম : অঞ্জনা মূৰ্ধা পিতাৰ নাম: ৰাজেশ মূৰ্ধা ঘৰ নং : 193 বয়স : 27 লিঙ্গ : মহিলা	DDB0399873 ফটো উপলব্ধ	618 নাম : ৰাহুল মিৰ্ধা পিতাৰ নাম: ৰাজেশ মিৰ্ধা ঘৰ নং : 193 বয়স : 24 লিঙ্গ : পুৰুষ	DDB0306159 ফটো উপলব্ধ
619 নাম : সাৰথি ৰাজোৱাৰ স্বামীৰ নাম: বিৰচা ৰাজোৱাৰ ঘৰ নং : 198 বয়স : 87 লিঙ্গ : মহিলা	DDB1519535 ফটো উপলব্ধ	620 নাম : প্ৰদীপ ৰাজোৱাৰ পিতাৰ নাম: বিৰচা ৰাজোৱাৰ ঘৰ নং : 198 বয়স : 62 লিঙ্গ : পুৰুষ	DDB1519513 ফটো উপলব্ধ	621 নাম : অশোক ৰাজোৱাৰ পিতাৰ নাম: প্ৰদীপ ৰাজোৱাৰ ঘৰ নং : 198 বয়স : 23 লিঙ্গ : পুৰুষ	DDB1778786 ফটো উপলব্ধ
622 নাম : তুকো কুমী স্বামীৰ নাম: বৃধু কুমী ঘৰ নং : 19৫ বয়স : 59 লিঙ্গ : মহিলা	DDB1519546 ফটো উপলব্ধ	623 নাম : টিংকু কুমী পিতাৰ নাম: বৃধু কুমী ঘৰ নং : 19৫ বয়স : 38 লিঙ্গ : পুৰুষ	DDB1519568 ফটো উপলব্ধ	624 নাম : মনিকা কুমী স্বামীৰ নাম: টিংকু কুমী ঘৰ নং : 19৫ বয়স : 28 লিঙ্গ : মহিলা	DDB0227090 ফটো উপলব্ধ
625 নাম : শিবা ৰাজোৱাৰ পিতাৰ নাম: প্ৰদীপ ৰাজোৱাৰ ঘৰ নং : 19৮ বয়স : 31 লিঙ্গ : পুৰুষ	DDB0352682 ফটো উপলব্ধ	626 নাম : বংশীলাল মূধা পিতাৰ নাম: ফাগু মূধা ঘৰ নং : 19৯ বয়স : 48 লিঙ্গ : পুৰুষ	DDB1519591 ফটো উপলব্ধ	627 নাম : স্বৰস্বতী মূদ্ধা স্বামীৰ নাম: বংশীলাল মূদ্ধা ঘৰ নং : 19৯ বয়স : 39 লিঙ্গ : মহিলা	DDB1519604 ফটো উপলব্ধ
628 নাম : বিজয় মূধা পিতাৰ নাম: গৈনদাস মূধা ঘৰ নং : 19৯ বয়স : 33 লিঙ্গ : পুৰুষ	DDB0180968 ফটো উপলব্ধ	629 নাম : পূৰ্বী মূধা স্বামীৰ নাম: বিজয় মূধা ঘৰ নং : 19৯ বয়স : 32 লিঙ্গ : মহিলা	DDB0181008 ফটো উপলব্ধ	630 নাম : নন্দিতা ৰাজুৱাৰ স্বামীৰ নাম: কবিনীশ ৰাজুৱাৰ ঘৰ নং : 1৮1ক বয়স : 24 লিঙ্গ : মহিলা	DDB1778802 ফটো উপলব্ধ



631 নাম : অবিনাশ ৰাজোৱাৰ পিতাৰ নাম: ধনু ৰাজোৱাৰ ঘৰ নং : 181ক বয়স : 24 লিঙ্গ : পুৰুষ	OHK0095778 ফটো উপলব্ধ	632 নাম : ভষ্টি ৰাজোৱাৰ স্বামীৰ নাম: অবিনাশ ৰাজোৱাৰ ঘৰ নং : 1৮১ক বয়স : 23 লিঙ্গ : মহিলা	DDB1778828 ফটো উপলব্ধ	633 নাম : কবিনাশ ৰাজোৱাৰ পিতাৰ নাম: ধনু ৰাজোৱাৰ ঘৰ নং : 1৮১ক বয়স : 22 লিঙ্গ : পুৰুষ	DDB1778851 ফটো উপলব্ধ
634 নাম : আঞ্জো ৰাজোৱাৰ স্বামীৰ নাম: ধনু ৰাজোৱাৰ ঘৰ নং : 1৮১ক বয়স : 42 লিঙ্গ : মহিলা	DDB1519648 ফটো উপলব্ধ	635 নাম : টিপচৰী তেলেঙা স্বামীৰ নাম: পিতকু তেলেঙা ঘৰ নং : 1৮২ বয়স : 57 লিঙ্গ : মহিলা	DDB1519660 ফটো উপলব্ধ	636 নাম : চুন তেলেঙা পিতাৰ নাম: পিতকু তেলেঙা ঘৰ নং : 1৮২ বয়স : 38 লিঙ্গ : পুৰুষ	DDB1519671 ফটো উপলব্ধ
637 নাম : মইনা তেলেঙা স্বামীৰ নাম: অজীত তেলেঙা ঘৰ নং : 1৮২ বয়স : 30 লিঙ্গ : মহিলা	DDB1522130 ফটো উপলব্ধ	638 নাম : টন ৰাজোৱাৰ পিতাৰ নাম: বেটা ৰাজোৱাৰ ঘৰ নং : 1৮৩ বয়স : 42 লিঙ্গ : পুৰুষ	DDB1519706 ফটো উপলব্ধ	639 নাম : চুনি কেওঁট পিতাৰ নাম: লক্ষন কেওঁট ঘৰ নং : 1৮৪ বয়স : 59 লিঙ্গ : পুৰুষ	DDB1519717 ফটো উপলব্ধ
640 নাম : মিনা কেওঁট স্বামীৰ নাম: জীতেন কেওঁট ঘৰ নং : 1৮৪ বয়স : 46 লিঙ্গ : মহিলা	DDB1519739 ফটো উপলব্ধ	641 নাম : জীতেন কেওঁট পিতাৰ নাম: চুনী কেওঁট ঘৰ নং : 1৮৪ বয়স : 38 লিঙ্গ : পুৰুষ	DDB1519728 ফটো উপলব্ধ	642 নাম : ভলা কেওঁট পিতাৰ নাম: নানু কেওঁট ঘৰ নং : 1৮৪ বয়স : 31 লিঙ্গ : পুৰুষ	DDB0464354 ফটো উপলব্ধ
643 নাম : ফুলবতী কেওঁট স্বামীৰ নাম: ভোলা কেওঁট ঘৰ নং : 184 বয়স : 28 লিঙ্গ : মহিলা	OHK0088468 ফটো উপলব্ধ	644 নাম : শকুন্তলা ৰাজোৱাৰ পিতাৰ নাম: শম্ভু ৰাজোৱাৰ ঘৰ নং : 1৮৫ বয়স : 72 লিঙ্গ : মহিলা	DDB1519740 ফটো উপলব্ধ	645 নাম : চাবল ৰাজোৱাৰ পিতাৰ নাম: শকুন্তলা ৰাজোৱাৰ ঘৰ নং : 1৮৫ বয়স : 44 লিঙ্গ : পুৰুষ	DDB1519751 ফটো উপলব্ধ
646 নাম : ৰবি ৰাজোৱাৰ পিতাৰ নাম: শকুন্তলা ৰাজোৱাৰ ঘৰ নং : 1৮৫ বয়স : 42 লিঙ্গ : পুৰুষ	DDB1519762 ফটো উপলব্ধ	647 নাম : বাবল ৰাজোৱাৰ পিতাৰ নাম: সুদশন ৰাজোৱাৰ ঘৰ নং : 1৮৫ বয়স : 42 লিঙ্গ : পুৰুষ	DDB0313189 ফটো উপলব্ধ	648 নাম : বিলাসী ৰাজোৱাৰ স্বামীৰ নাম: বাবুল ৰাজোৱাৰ ঘৰ নং : 1৮৫ বয়স : 39 লিঙ্গ : মহিলা	DDB1522118 ফটো উপলব্ধ
649 নাম : সুমিত্ৰা তাচা স্বামীৰ নাম: বিশ্বনাথ ৰাজোৱাৰ ঘৰ নং : 1৮৬ বয়স : 58 লিঙ্গ : মহিলা	DDB1519773 ফটো উপলব্ধ	R 650 নাম : অন তাছা মাতৃৰ নাম: সুমিত্ৰা তাছা ঘৰ নং : 1৮৬ বয়স : 33 লিঙ্গ : মহিলা	DDB0267260 ফটো উপলব্ধ	651 নাম : অন তাচা বনিক দাস স্বামীৰ নাম: শংকৰ বনিক দাস ঘৰ নং : 1৮৬ বয়স : 32 লিঙ্গ : মহিলা	DDB0351874 ফটো উপলব্ধ
652 নাম : বিৰিজ ৰাজোৱাৰ পিতাৰ নাম: বিচা ৰাজোৱাৰ ঘৰ নং : 1৮৭ বয়স : 67 লিঙ্গ : পুৰুষ	DDB1519795 ফটো উপলব্ধ	653 নাম : বিজলী ৰাজোৱাৰ স্বামীৰ নাম: বিৰিজ ৰাজোৱাৰ ঘৰ নং : 1৮৭ বয়স : 64 লিঙ্গ : মহিলা	DDB1519808 ফটো উপলব্ধ	654 নাম : ৰাম ৰাজোৱাৰ পিতাৰ নাম: মনু ৰাজোৱাৰ ঘৰ নং : 187 বয়স : 20 লিঙ্গ : পুৰুষ	OHK0070839 ফটো উপলব্ধ
655 নাম : ৰাম মৃধা পিতাৰ নাম: গুন্দিয়া মৃধা ঘৰ নং : 1৮৮ বয়স : 52 লিঙ্গ : পুৰুষ	DDB1519831 ফটো উপলব্ধ	656 নাম : মনেশ্বৰ কৰুৱা পিতাৰ নাম: গুৰু দয়াল কৰুৱা ঘৰ নং : 1৮৯ বয়স : 72 লিঙ্গ : পুৰুষ	DDB1519853 ফটো উপলব্ধ	657 নাম : সঞ্জো কৰুৱা পিতাৰ নাম: মনেশ্বৰ কৰুৱা ঘৰ নং : 1৮৯ বয়স : 43 লিঙ্গ : পুৰুষ	DDB1519864 ফটো উপলব্ধ
658 নাম : বুমা কৰুৱা স্বামীৰ নাম: সঞ্জুক কৰুৱা ঘৰ নং : 1৮৯ বয়স : 40 লিঙ্গ : মহিলা	DDB1519875 ফটো উপলব্ধ	659 নাম : মঞ্জু কৰুৱা পিতাৰ নাম: মনেশ্বৰ কৰুৱা ঘৰ নং : 1৮৯ বয়স : 38 লিঙ্গ : মহিলা	DDB1519886 ফটো উপলব্ধ	660 নাম : বিজয় কৰুৱা পিতাৰ নাম: মনেশ্বৰ কৰুৱা ঘৰ নং : 1৮৯ক বয়স : 47 লিঙ্গ : পুৰুষ	DDB1519897 ফটো উপলব্ধ



661 নাম : শকুন্তলা সিং স্বামীৰ নাম : কৃষ্ণ সিং ঘৰ নং : 150 বয়স : 55 লিঙ্গ : মহিলা	DDB1522072 ফটো উপলব্ধ	662 নাম : বামলাল ৰায় পিতাৰ নাম : দৰিাবল ৰায় ঘৰ নং : 150 বয়স : 54 লিঙ্গ : পুৰুষ	DDB1519922 ফটো উপলব্ধ	663 নাম : কৃষ্ণ সিং পিতাৰ নাম : বলেশ্বৰ সিং ঘৰ নং : 150 বয়স : 52 লিঙ্গ : পুৰুষ	DDB1519911 ফটো উপলব্ধ
664 নাম : চন্দন কুমাৰ সিংহ পিতাৰ নাম : কৃষ্ণ সিং ঘৰ নং : 150 বয়স : 28 লিঙ্গ : পুৰুষ	DDB0211201 ফটো উপলব্ধ	665 নাম : নিতু সিং পিতাৰ নাম : কৃষ্ণ সিং ঘৰ নং : 150 বয়স : 23 লিঙ্গ : মহিলা	DDB0352419 ফটো উপলব্ধ	666 নাম : মধু কুমাৰী স্বামীৰ নাম : চন্দন কুমাৰ সিং ঘৰ নং : 150 বয়স : 23 লিঙ্গ : মহিলা	DDB0352807 ফটো উপলব্ধ
667 নাম : ৰাজেশ ৰাজোৱাৰ পিতাৰ নাম : চুছা ৰাজোৱাৰ ঘৰ নং : 150 বয়স : 48 লিঙ্গ : পুৰুষ	DDB1519977 ফটো উপলব্ধ	668 নাম : জুন ৰাজোৱাৰ স্বামীৰ নাম : ৰাজেশ ৰাজোৱাৰ ঘৰ নং : 150 বয়স : 48 লিঙ্গ : মহিলা	DDB1519988 ফটো উপলব্ধ	669 নাম : নিপেন ৰাজোৱাৰ পিতাৰ নাম : ৰাজেশ ৰাজোৱাৰ ঘৰ নং : 150 বয়স : 26 লিঙ্গ : পুৰুষ	DDB0267294 ফটো উপলব্ধ
670 নাম : চুমন উৰাং ৰাজোৱাৰ স্বামীৰ নাম : নিপেন ৰাজোৱাৰ ঘৰ নং : 150 বয়স : 26 লিঙ্গ : মহিলা	DDB0346676 ফটো উপলব্ধ	671 নাম : নিহা ৰাজোৱাৰ পিতাৰ নাম : ৰাজেশ ৰাজোৱাৰ ঘৰ নং : 150 বয়স : 23 লিঙ্গ : মহিলা	DDB0346619 ফটো উপলব্ধ	#2 672 নাম : দেবাৰী ৰাজোৱাৰ স্বামীৰ নাম : মুৰলীধৰ ৰাজোৱাৰ ঘৰ নং : 150 বয়স : 53 লিঙ্গ : মহিলা	DDB1520010 ফটো উপলব্ধ
673 নাম : সুখদেউ ৰাজোৱাৰ পিতাৰ নাম : মুৰলীধৰ ৰাজোৱাৰ ঘৰ নং : 195 বয়স : 34 লিঙ্গ : পুৰুষ	DDB1520021 ফটো উপলব্ধ	S 674 নাম : মঞ্জু ৰাজোৱাৰ পিতাৰ নাম : মুৰলীধৰ ৰাজোৱাৰ ঘৰ নং : 150 বয়স : 30 লিঙ্গ : মহিলা	DDB1522232 ফটো উপলব্ধ	675 নাম : বিশ্বজিত ৰাজোৱাৰ পিতাৰ নাম : মুৰলীধৰ ৰাজোৱাৰ ঘৰ নং : 150 বয়স : 29 লিঙ্গ : পুৰুষ	DDB0045799 ফটো উপলব্ধ
676 নাম : বিপিন ৰাজোৱাৰ পিতাৰ নাম : মুৰলীধৰ ৰাজোৱাৰ ঘৰ নং : 150 বয়স : 28 লিঙ্গ : পুৰুষ	DDB0186197 ফটো উপলব্ধ	677 নাম : সুমিত্ৰা ৰাজোৱাৰ স্বামীৰ নাম : বিশ্বজিত ৰাজোৱাৰ ঘৰ নং : 195 বয়স : 22 লিঙ্গ : মহিলা	OHK0084483 ফটো উপলব্ধ	678 নাম : চামু মুণ্ডা পিতাৰ নাম : অশোক মুণ্ডা ঘৰ নং : 150 বয়স : 39 লিঙ্গ : পুৰুষ	DDB0186296 ফটো উপলব্ধ
679 নাম : মায়ামুণ্ডা স্বামীৰ নাম : চামু মুণ্ডা ঘৰ নং : 150 বয়স : 37 লিঙ্গ : মহিলা	DDB0186338 ফটো উপলব্ধ	680 নাম : বিশ্বজিত মুড়া পিতাৰ নাম : আছু মুড়া ঘৰ নং : 150 বয়স : 32 লিঙ্গ : পুৰুষ	DDB1522196 ফটো উপলব্ধ	681 নাম : ৰিমা মুড়া স্বামীৰ নাম : বিশ্বজিত মুড়া ঘৰ নং : 150 বয়স : 28 লিঙ্গ : মহিলা	DDB0186429 ফটো উপলব্ধ
682 নাম : চনামনি মুড়া পিতাৰ নাম : আছু মুড়া ঘৰ নং : 150 বয়স : 28 লিঙ্গ : মহিলা	DDB0306217 ফটো উপলব্ধ	683 নাম : বিজয় তেলেঙা পিতাৰ নাম : চুকনাথ তেলেঙা ঘৰ নং : 150 বয়স : 46 লিঙ্গ : পুৰুষ	DDB1520054 ফটো উপলব্ধ	684 নাম : গীতা তেলেঙা স্বামীৰ নাম : বিজয় তেলেঙা ঘৰ নং : 197 বয়স : 31 লিঙ্গ : মহিলা	DDB0186635 ফটো উপলব্ধ
685 নাম : দিলাবৰ ৰাজোৱাৰ পিতাৰ নাম : চন্দ্ৰ ৰাজোৱাৰ ঘৰ নং : 150 বয়স : 67 লিঙ্গ : পুৰুষ	DDB1520076 ফটো উপলব্ধ	S 686 নাম : মিনা ৰাজোৱাৰ পিতাৰ নাম : দিলাবৰ ৰাজোৱাৰ ঘৰ নং : 150 বয়স : 40 লিঙ্গ : মহিলা	DDB1520098 ফটো উপলব্ধ	687 নাম : মনোজ ৰাজোৱাৰ পিতাৰ নাম : দিলাবৰ ৰাজোৱাৰ ঘৰ নং : 150 বয়স : 38 লিঙ্গ : পুৰুষ	DDB1520101 ফটো উপলব্ধ
688 নাম : গীতাজলী ৰাজোৱাৰ স্বামীৰ নাম : মনোজ ৰাজোৱাৰ ঘৰ নং : 150 বয়স : 37 লিঙ্গ : মহিলা	DDB1522276 ফটো উপলব্ধ	S 689 নাম : কুমাৰী ৰাজোৱাৰ স্বামীৰ নাম : দিলাবৰ ৰাজোৱাৰ ঘৰ নং : 150 বয়স : 36 লিঙ্গ : মহিলা	DDB1520112 ফটো উপলব্ধ	S 690 নাম : শেৱালী ৰাজোৱাৰ অন্যান্য : মনোজ ৰাজোৱাৰ ঘৰ নং : 150 বয়স : 26 লিঙ্গ : মহিলা	DDB0227140 ফটো উপলব্ধ



691 নাম : সোৰবোন তাঁতি পিতাৰ নাম: চুৰা তাঁতি ঘৰ নং : ১৯৯ বয়স : 68 লিঙ্গ : পুৰুষ	DDB1520123 ফটো উপলব্ধ	692 নাম : শান্তী তাঁতি স্বামীৰ নাম: চৰাবন তাঁতি ঘৰ নং : ১৯৯ বয়স : 67 লিঙ্গ : মহিলা	DDB1520134 ফটো উপলব্ধ	693 নাম : মিনালী তাঁতী স্বামীৰ নাম: অৰুন তাঁতী ঘৰ নং : ১৯৯ বয়স : 45 লিঙ্গ : মহিলা	DDB1520203 ফটো উপলব্ধ
694 নাম : বিনীতা তাঁতি স্বামীৰ নাম: গনেশ তাঁতি ঘৰ নং : ১৯৯ বয়স : 45 লিঙ্গ : মহিলা	DDB1520189 ফটো উপলব্ধ	695 নাম : সান তাঁতি পিতাৰ নাম: সোৰবোন তাঁতি ঘৰ নং : ১৯৯ বয়স : 44 লিঙ্গ : পুৰুষ	DDB1520145 ফটো উপলব্ধ	696 নাম : দিপা তাঁতি স্বামীৰ নাম: কাচিনাথ তাঁতি ঘৰ নং : ১৯৯ বয়স : 42 লিঙ্গ : মহিলা	DDB1520156 ফটো উপলব্ধ
697 নাম : বাসুদেব তাঁতি পিতাৰ নাম: চৰাবন তাঁতি ঘৰ নং : ১৯৯ বয়স : 42 লিঙ্গ : পুৰুষ	DDB1520178 ফটো উপলব্ধ	698 নাম : গনেশ তাঁতি পিতাৰ নাম: চৰাবন তাঁতি ঘৰ নং : ১৯৯ বয়স : 42 লিঙ্গ : পুৰুষ	DDB1520167 ফটো উপলব্ধ	699 নাম : মঞ্জিলা তাঁতী স্বামীৰ নাম: বাসুদেব তাঁতী ঘৰ নং : ১৯৯ বয়স : 31 লিঙ্গ : মহিলা	DDB0313197 ফটো উপলব্ধ
700 নাম : সুমিত তাঁতী পিতাৰ নাম: চান তাঁতী ঘৰ নং : 199 বয়স : 20 লিঙ্গ : পুৰুষ	OHK0028852 ফটো উপলব্ধ	701 নাম : কৃষ্ণা তাঁতী মাতৃৰ নাম: দীপা তাঁতী ঘৰ নং : 199 বয়স : 19 লিঙ্গ : পুৰুষ	OHK0130955 ফটো উপলব্ধ	702 নাম : ৰুমিলা ভূমিজ স্বামীৰ নাম: সুৰেন সিং ভূমিজ ঘৰ নং : ২০০ বয়স : 52 লিঙ্গ : মহিলা	DDB1520214 ফটো উপলব্ধ
703 নাম : মামনী ভূমিজ পিতাৰ নাম: চুৰেন সিং ভূমিজ ঘৰ নং : ২০০ বয়স : 29 লিঙ্গ : মহিলা	DDB0347682 ফটো উপলব্ধ	704 নাম : চাৰন ভূমিজ পিতাৰ নাম: চুৰেন সিং ভূমিজ ঘৰ নং : ২০০ বয়স : 28 লিঙ্গ : পুৰুষ	DDB0347906 ফটো উপলব্ধ	705 নাম : পূৰ্ণিমা ভূমিজ স্বামীৰ নাম: সুৰজ ভূমিজ ঘৰ নং : 200 বয়স : 28 লিঙ্গ : মহিলা	OHK0115782 ফটো উপলব্ধ
706 নাম : চুবজ ভূমিজ পিতাৰ নাম: চুৰেন ভূমিজ ঘৰ নং : ২০০ বয়স : 27 লিঙ্গ : পুৰুষ	DDB0465351 ফটো উপলব্ধ	707 নাম : বহাগী ভূমিজ স্বামীৰ নাম: শীৰন ভূমিজ ঘৰ নং : ২০০ বয়স : 25 লিঙ্গ : মহিলা	DDB0347542 ফটো উপলব্ধ	708 নাম : চতিশ ভূমিজ পিতাৰ নাম: চুৰেন সিং ভূমিজ ঘৰ নং : ২০০ বয়স : 23 লিঙ্গ : পুৰুষ	DDB0533448 ফটো উপলব্ধ
709 নাম : দেবা ৰাজোৱাৰ পিতাৰ নাম: লক্ষেশ্বৰ ৰাজোৱাৰ ঘৰ নং : 200খ বয়স : 25 লিঙ্গ : পুৰুষ	OHK0084889 ফটো উপলব্ধ	710 নাম : দেবীকা ৰাজোৱাৰ পিতাৰ নাম: লক্ষেশ্বৰ ৰাজোৱাৰ ঘৰ নং : 200খ বয়স : 22 লিঙ্গ : মহিলা	OHK0084269 ফটো উপলব্ধ	711 নাম : চুনিটি ৰাজোৱাৰ স্বামীৰ নাম: দেবা ৰাজোৱাৰ ঘৰ নং : 200খ বয়স : 22 লিঙ্গ : মহিলা	OHK0084806 ফটো উপলব্ধ
712 নাম : লক্ষেশ্বৰ ৰাজোৱাৰ পিতাৰ নাম: ৰমেশ্বৰ ৰাজোৱাৰ ঘৰ নং : ২০০খ বয়স : 51 লিঙ্গ : পুৰুষ	DDB1520225 ফটো উপলব্ধ	713 নাম : মামনী ৰাজোৱাৰ স্বামীৰ নাম: লক্ষেশ্বৰ ৰাজোৱাৰ ঘৰ নং : ২০০খ বয়স : 48 লিঙ্গ : মহিলা	DDB1520236 ফটো উপলব্ধ	714 নাম : কৃষ্ণ ভূমিজ পিতাৰ নাম: সবু ভূমিজ ঘৰ নং : ২০১ বয়স : 57 লিঙ্গ : পুৰুষ	DDB1520247 ফটো উপলব্ধ
715 নাম : দীপালী ভূমিজ স্বামীৰ নাম: কৃষ্ণ ভূমিজ ঘৰ নং : ২০১ বয়স : 47 লিঙ্গ : মহিলা	DDB1520258 ফটো উপলব্ধ	716 নাম : বিজয় ভূমিজ পিতাৰ নাম: সবু ভূমিজ ঘৰ নং : ২০১ বয়স : 45 লিঙ্গ : পুৰুষ	DDB1520269 ফটো উপলব্ধ	717 নাম : মাধৱী বনিক দাস স্বামীৰ নাম: আকাশ ভূমিজ ঘৰ নং : ২০১ বয়স : 30 লিঙ্গ : মহিলা	DDB0348003 ফটো উপলব্ধ
718 নাম : বিশাল ভূমিজ পিতাৰ নাম: কৃষ্ণ ভূমিজ ঘৰ নং : ২০১ বয়স : 28 লিঙ্গ : পুৰুষ	DDB0464867 ফটো উপলব্ধ	719 নাম : আকাশ ভূমিজ পিতাৰ নাম: কৃষ্ণ ভূমিজ ঘৰ নং : ২০১ বয়স : 25 লিঙ্গ : পুৰুষ	DDB0348110 ফটো উপলব্ধ	720 নাম : অনিতা ভূমিজ স্বামীৰ নাম: বিশাল ভূমিজ ঘৰ নং : ২০১ বয়স : 25 লিঙ্গ : মহিলা	DDB0347971 ফটো উপলব্ধ



721 নাম : সত্য ভূমিজ পিতাৰ নাম: কৃষ্ণ ভূমিজ ঘৰ নং : 201 বয়স : 23 লিঙ্গ : পুৰুষ	OHK0084715 ফটো উপলব্ধ	722 নাম : বুমি ৰাজোৱাৰ পিতাৰ নাম: মণিৰাম ৰাজোৱাৰ ঘৰ নং : 202 বয়স : 32 লিঙ্গ : মহিলা	DDB0211243 ফটো উপলব্ধ	723 নাম : আচমি ৰাজোৱাৰ স্বামীৰ নাম: মণিৰাম ৰাজোৱাৰ ঘৰ নং : 202ক বয়স : 55 লিঙ্গ : মহিলা	DDB1520281 ফটো উপলব্ধ
724 নাম : সুনিল ৰাজোৱাৰ পিতাৰ নাম: চুছা ৰাজোৱাৰ ঘৰ নং : 203 বয়স : 47 লিঙ্গ : পুৰুষ	DDB1520292 ফটো উপলব্ধ	725 নাম : গীতা ৰাজোৱাৰ স্বামীৰ নাম: সুনিল ৰাজোৱাৰ ঘৰ নং : 203 বয়স : 45 লিঙ্গ : মহিলা	DDB1520305 ফটো উপলব্ধ	726 নাম : সৌৰ ৰাজোৱাৰ পিতাৰ নাম: সুনিল ৰাজোৱাৰ ঘৰ নং : 203 বয়স : 26 লিঙ্গ : পুৰুষ	DDB0464800 ফটো উপলব্ধ
727 নাম : চমিৰ ৰাজোৱাৰ পিতাৰ নাম: চুনিল ৰাজোৱাৰ ঘৰ নং : 204 বয়স : 24 লিঙ্গ : পুৰুষ	DDB0533182 ফটো উপলব্ধ	728 নাম : চাইনো ৰাজোৱাৰ পিতাৰ নাম: সুনিল ৰাজোৱাৰ ঘৰ নং : 204 বয়স : 22 লিঙ্গ : মহিলা	DDB1778257 ফটো উপলব্ধ	729 নাম : শংকৰ ৰাজোৱাৰ পিতাৰ নাম: কান্দো ৰাজোৱাৰ ঘৰ নং : 208 বয়স : 59 লিঙ্গ : পুৰুষ	DDB1520316 ফটো উপলব্ধ
730 নাম : ৰূপেশ্বৰী ৰাজোৱাৰ স্বামীৰ নাম: শংকৰ ৰাজোৱাৰ ঘৰ নং : 208 বয়স : 57 লিঙ্গ : মহিলা	DDB1520327 ফটো উপলব্ধ	731 নাম : অজয় ৰাজুৱাৰ পিতাৰ নাম: শংকৰ ৰাজুৱাৰ ঘৰ নং : 208 বয়স : 34 লিঙ্গ : পুৰুষ	DDB1520338 ফটো উপলব্ধ	732 নাম : বিজয় ৰাজোৱাৰ পিতাৰ নাম: শংকৰ ৰাজোৱাৰ ঘৰ নং : 208 বয়স : 31 লিঙ্গ : পুৰুষ	DDB0190249 ফটো উপলব্ধ
733 নাম : জয়শ্ৰী ৰাজোৱাৰ স্বামীৰ নাম: অজয় ৰাজোৱাৰ ঘৰ নং : 208 বয়স : 30 লিঙ্গ : মহিলা	DDB0190298 ফটো উপলব্ধ	734 নাম : অজন্তী ৰাজোৱাৰ পিতাৰ নাম: শংকৰ ৰাজোৱাৰ ঘৰ নং : 208 বয়স : 30 লিঙ্গ : মহিলা	DDB0352641 ফটো উপলব্ধ	735 নাম : লখী ৰাজোৱাৰ স্বামীৰ নাম: বিজয় ৰাজোৱাৰ ঘৰ নং : 208 বয়স : 29 লিঙ্গ : মহিলা	DDB0190348 ফটো উপলব্ধ
736 নাম : অমেশ ৰাজোৱাৰ পিতাৰ নাম: ৰাসহাৰ ৰাজোৱাৰ ঘৰ নং : 205 বয়স : 59 লিঙ্গ : পুৰুষ	DDB1520350 ফটো উপলব্ধ	737 নাম : দচমী ৰাজোৱাৰ স্বামীৰ নাম: অমেশ ৰাজোৱাৰ ঘৰ নং : 205 বয়স : 57 লিঙ্গ : মহিলা	DDB1520361 ফটো উপলব্ধ	738 নাম : হৰেশ ৰাজোৱাৰ পিতাৰ নাম: উমেশ ৰাজোৱাৰ ঘৰ নং : 205 বয়স : 35 লিঙ্গ : পুৰুষ	DDB1522005 ফটো উপলব্ধ
739 নাম : নেইনা ৰাজোৱাৰ পিতাৰ নাম: উমেশ ৰাজোৱাৰ ঘৰ নং : 205 বয়স : 32 লিঙ্গ : মহিলা	DDB1522016 ফটো উপলব্ধ	740 নাম : বিৰাহমণি ৰাজোৱাৰ স্বামীৰ নাম: হৰেশ ৰাজোৱাৰ ঘৰ নং : 205 বয়স : 30 লিঙ্গ : মহিলা	DDB0305342 ফটো উপলব্ধ	741 নাম : মনিষা ৰাজোৱাৰ পিতাৰ নাম: উমেশ ৰাজোৱাৰ ঘৰ নং : 205 বয়স : 28 লিঙ্গ : মহিলা	DDB0313254 ফটো উপলব্ধ
742 নাম : মাধুৰী ৰাজোৱাৰ পিতাৰ নাম: উমেশ ৰাজোৱাৰ ঘৰ নং : 26 বয়স : 26 লিঙ্গ : মহিলা	DDB0313239 ফটো উপলব্ধ	743 নাম : বাহাদুৰ ৰাজোৱাৰ পিতাৰ নাম: লবীন ৰাজোৱাৰ ঘৰ নং : 206 বয়স : 62 লিঙ্গ : পুৰুষ	DDB1520383 ফটো উপলব্ধ	744 নাম : নিচদা ৰাজোৱাৰ স্বামীৰ নাম: বাহাদুৰ ৰাজোৱাৰ ঘৰ নং : 206 বয়স : 60 লিঙ্গ : মহিলা	DDB1520394 ফটো উপলব্ধ
745 নাম : লহিত গগৈ পিতাৰ নাম: উমা গগৈ ঘৰ নং : 206 বয়স : 48 লিঙ্গ : পুৰুষ	DDB1520429 ফটো উপলব্ধ	746 নাম : মোহনলাল ৰাজোৱাৰ পিতাৰ নাম: বাহাদুৰ ৰাজোৱাৰ ঘৰ নং : 206 বয়স : 38 লিঙ্গ : পুৰুষ	DDB1520418 ফটো উপলব্ধ	747 নাম : গীতা ৰাজোৱাৰ স্বামীৰ নাম: মোহনলাল ৰাজোৱাৰ ঘৰ নং : 206 বয়স : 34 লিঙ্গ : মহিলা	DDB0211250 ফটো উপলব্ধ
748 নাম : গঙ্গাৰাম ৰাজোৱাৰ পিতাৰ নাম: বাহাদুৰ ৰাজোৱাৰ ঘৰ নং : 206 বয়স : 33 লিঙ্গ : পুৰুষ	DDB0465260 ফটো উপলব্ধ	749 নাম : ৰোহিত ৰাজোৱাৰ পিতাৰ নাম: বাহাদুৰ ৰাজোৱাৰ ঘৰ নং : 206 বয়স : 26 লিঙ্গ : পুৰুষ	DDB0217455 ফটো উপলব্ধ	750 নাম : চুমি ৰাজোৱাৰ স্বামীৰ নাম: গঙ্গাৰাম ৰাজোৱাৰ ঘৰ নং : 206 বয়স : 25 লিঙ্গ : মহিলা	OHK0085480 ফটো উপলব্ধ



751 নাম : বিজয় চুতীয়া পিতাৰ নাম: পিণ্ডিত চুতীয়া ঘৰ নং : ২০৭ বয়স : 80 লিঙ্গ : পুৰুষ	DDB1520430 ফটো উপলব্ধ	752 নাম : তৰাৱতী চুতীয়া স্বামীৰ নাম: বিজয় চুতীয়া ঘৰ নং : ২০৭ বয়স : 75 লিঙ্গ : মহিলা	DDB1520441 ফটো উপলব্ধ	753 নাম : বিচিত্ৰা চুতীয়া পিতাৰ নাম: বিজয় চুতীয়া ঘৰ নং : ২০৭ বয়স : 50 লিঙ্গ : পুৰুষ	DDB1520452 ফটো উপলব্ধ
754 নাম : ইন্ চুতীয়া স্বামীৰ নাম: বিচিত্ৰ চুতীয়া ঘৰ নং : ২০৭ বয়স : 46 লিঙ্গ : মহিলা	DDB1520463 ফটো উপলব্ধ	755 নাম : প্ৰিয়াংকু মূনি বৰা চুতীয়া স্বামীৰ নাম: প্ৰদীপ চুতীয়া ঘৰ নং : ২০৭ বয়স : 40 লিঙ্গ : মহিলা	DDB1522210 ফটো উপলব্ধ	S 756 নাম : বৰ্ণালী চুতীয়া পিতাৰ নাম: বিচিত্ৰা চুতীয়া ঘৰ নং : ২০৭ বয়স : 30 লিঙ্গ : পুৰুষ	DDB0350801 ফটো উপলব্ধ
S 757 নাম : মিতালী চুতীয়া পিতাৰ নাম: বিচিত্ৰ চুতীয়া ঘৰ নং : ২০৭ বয়স : 28 লিঙ্গ : মহিলা	DDB0479402 ফটো উপলব্ধ	S 758 নাম : বিদ্যাৎ বিকাশ চুতীয়া পিতাৰ নাম: বিচিত্ৰ চুতীয়া ঘৰ নং : ২০৭ বয়স : 22 লিঙ্গ : পুৰুষ	DDB0523274 ফটো উপলব্ধ	759 নাম : বেব ৰাজোৱাৰ পিতাৰ নাম: ৰামেশ্বৰ ৰাজোৱাৰ ঘৰ নং : ২০৭ক বয়স : 47 লিঙ্গ : পুৰুষ	DDB1520485 ফটো উপলব্ধ
760 নাম : কলি ৰাজোৱাৰ স্বামীৰ নাম: বেব ৰাজোৱাৰ ঘৰ নং : ২০৭ক বয়স : 42 লিঙ্গ : মহিলা	DDB1520496 ফটো উপলব্ধ	761 নাম : ঋষিমনি ৰাজুৱৰ স্বামীৰ নাম: দুৰ্গেশ্বৰ ৰাজুৱৰ ঘৰ নং : ২০৮ বয়স : 62 লিঙ্গ : মহিলা	DDB1520521 ফটো উপলব্ধ	762 নাম : সত্যজিত ৰাজোৱাৰ পিতাৰ নাম: দুৰ্গেশ্বৰ ৰাজোৱাৰ ঘৰ নং : ২০৮ বয়স : 41 লিঙ্গ : পুৰুষ	DDB1520532 ফটো উপলব্ধ
763 নাম : নেহা ৰাজোৱাৰ স্বামীৰ নাম: সত্যজিৎ ৰাজোৱাৰ ঘৰ নং : ২০৮ বয়স : 40 লিঙ্গ : মহিলা	DDB1520554 ফটো উপলব্ধ	764 নাম : অমৰজিৎ ৰাজুৱৰ পিতাৰ নাম: দুৰ্গেশ্বৰ ৰাজোৱাৰ ঘৰ নং : ২০৮ বয়স : 38 লিঙ্গ : পুৰুষ	DDB1520543 ফটো উপলব্ধ	765 নাম : উমা ৰাজোৱাৰ পিতাৰ নাম: দুৰ্গেশ্বৰ ৰাজোৱাৰ ঘৰ নং : ২০৮ বয়স : 35 লিঙ্গ : মহিলা	DDB1520565 ফটো উপলব্ধ
766 নাম : প্ৰদীপ চুতীয়া পিতাৰ নাম: বিজয় চুতীয়া ঘৰ নং : ২০৯ বয়স : 41 লিঙ্গ : পুৰুষ	DDB1522209 ফটো উপলব্ধ	R 767 নাম : ভাদৰী ৰাজোৱাৰ পিতাৰ নাম: সন্তোষ ৰাজোৱাৰ ঘৰ নং : ২১১ বয়স : 39 লিঙ্গ : মহিলা	DDB1520612 ফটো উপলব্ধ	768 নাম : ৰামেশ্বৰ গোৱালা পিতাৰ নাম: চনাতন গোৱালা ঘৰ নং : ২১১ বয়স : 33 লিঙ্গ : পুৰুষ	DDB0348953 ফটো উপলব্ধ
769 নাম : ৰঞ্জিত গোৱালা পিতাৰ নাম: পুনকু গোৱালা ঘৰ নং : ২১২ বয়স : 55 লিঙ্গ : পুৰুষ	DDB1520623 ফটো উপলব্ধ	770 নাম : সুনীতা গোৱালা স্বামীৰ নাম: ৰঞ্জিত গোৱালা ঘৰ নং : ২১২ বয়স : 52 লিঙ্গ : মহিলা	DDB1520634 ফটো উপলব্ধ	771 নাম : মহন্ত গোৱালা পিতাৰ নাম: পুনকু গোৱালা ঘৰ নং : ২১২ বয়স : 33 লিঙ্গ : পুৰুষ	DDB0052266 ফটো উপলব্ধ
772 নাম : পম্পী গোৱালা পিতাৰ নাম: ৰঞ্জিত গোৱালা ঘৰ নং : ২১২ বয়স : 29 লিঙ্গ : মহিলা	DDB0464768 ফটো উপলব্ধ	773 নাম : সন্তোষ গোৱালা পিতাৰ নাম: ৰঞ্জিত গোৱালা ঘৰ নং : ২১২ বয়স : 26 লিঙ্গ : পুৰুষ	DDB0464644 ফটো উপলব্ধ	774 নাম : বৃধিমায়া গোৱালা স্বামীৰ নাম: সন্তোষ গোৱালা ঘৰ নং : ২১২ বয়স : 23 লিঙ্গ : মহিলা	DDB0313262 ফটো উপলব্ধ
775 নাম : মনোজ গোৱালা পিতাৰ নাম: ৰঞ্জিত গোৱালা ঘৰ নং : ২১২ বয়স : 22 লিঙ্গ : পুৰুষ	DDB0523282 ফটো উপলব্ধ	776 নাম : মায়া তাঁতি স্বামীৰ নাম: ঘনশ্যাম তাঁতি ঘৰ নং : ২১৩ বয়স : 59 লিঙ্গ : মহিলা	DDB1520645 ফটো উপলব্ধ	777 নাম : নয়নজ্যোতি তাঁতি পিতাৰ নাম: ঘনশ্যাম তাঁতি ঘৰ নং : ২১৩ বয়স : 38 লিঙ্গ : পুৰুষ	DDB1520656 ফটো উপলব্ধ
778 নাম : ধুবজ্যোতি তাঁতি পিতাৰ নাম: ঘনশ্যাম তাঁতি ঘৰ নং : ২১৩ বয়স : 37 লিঙ্গ : পুৰুষ	DDB1520667 ফটো উপলব্ধ	779 নাম : মঞ্জু তাঁতি স্বামীৰ নাম: নয়নজ্যোতি তাঁতি ঘৰ নং : ২১৩ বয়স : 30 লিঙ্গ : মহিলা	DDB0211425 ফটো উপলব্ধ	780 নাম : লক্ষী কৰ্মকাৰ স্বামীৰ নাম: ধুবজ্যোতি তাঁতি ঘৰ নং : ২১৩ বয়স : 26 লিঙ্গ : মহিলা	DDB0348417 ফটো উপলব্ধ



781 নাম : চমাৰ তাছা পিতাৰ নাম: নট তাছা ঘৰ নং : ২২৪ বয়স : 54 লিঙ্গ : পুৰুষ	DDB1520678 ফটো উপলব্ধ	782 নাম : কুস্তী তাছা স্বামীৰ নাম: চমাৰু তাছা ঘৰ নং : ২২৪ বয়স : 52 লিঙ্গ : মহিলা	DDB1520689 ফটো উপলব্ধ	783 নাম : জিতেন মিৰ্কা পিতাৰ নাম: লক্ষীন্দ্র মিৰ্কা ঘৰ নং : ২২৫ বয়স : 66 লিঙ্গ : পুৰুষ	DDB0305425 ফটো উপলব্ধ
784 নাম : চুল মুখা স্বামীৰ নাম: জীতেন মুখা ঘৰ নং : ২২৫ বয়স : 50 লিঙ্গ : মহিলা	DDB1520725 ফটো উপলব্ধ	785 নাম : বাম মিৰ্কা পিতাৰ নাম: জিতেন মিৰ্কা ঘৰ নং : ২২৫ বয়স : 29 লিঙ্গ : পুৰুষ	DDB0305417 ফটো উপলব্ধ	786 নাম : লক্ষীপ্ৰসাদ লহাৰ পিতাৰ নাম: দুৰ লহাৰ ঘৰ নং : ২২৬ বয়স : 75 লিঙ্গ : পুৰুষ	DDB1520747 ফটো উপলব্ধ
787 নাম : নিপল টেলেঙা পিতাৰ নাম: মণ্টু টেলেঙা ঘৰ নং : ২২৯ বয়স : 40 লিঙ্গ : পুৰুষ	DDB1520770 ফটো উপলব্ধ	788 নাম : বুমী টেলেঙা স্বামীৰ নাম: নিপন টেলেঙা ঘৰ নং : ২২৯ বয়স : 38 লিঙ্গ : মহিলা	DDB1520781 ফটো উপলব্ধ	789 নাম : অক্ষয় চুতীয়া পিতাৰ নাম: চন্দ্ৰ চুতীয়া ঘৰ নং : ২২০ বয়স : 39 লিঙ্গ : পুৰুষ	DDB1520792 ফটো উপলব্ধ
790 নাম : হৰিতকন্যা চুতীয়া পিতাৰ নাম: চন্দ্ৰ চুতীয়া ঘৰ নং : ২২০ বয়স : 38 লিঙ্গ : মহিলা	DDB1520805 ফটো উপলব্ধ	791 নাম : মংলা টেলেঙা পিতাৰ নাম: চিৰাম টেলেঙা ঘৰ নং : ২২১ বয়স : 72 লিঙ্গ : পুৰুষ	DDB1520816 ফটো উপলব্ধ	792 নাম : চিনামী টেলেঙা স্বামীৰ নাম: মংলা টেলেঙা ঘৰ নং : ২২১ বয়স : 62 লিঙ্গ : মহিলা	DDB1520827 ফটো উপলব্ধ
793 নাম : টিংকু টেলেঙা পিতাৰ নাম: মংলা টেলেঙা ঘৰ নং : ২২১ বয়স : 45 লিঙ্গ : পুৰুষ	DDB1520838 ফটো উপলব্ধ	794 নাম : শান্তী টেলেঙা স্বামীৰ নাম: বাজেন টেলেঙা ঘৰ নং : ২২২ বয়স : 57 লিঙ্গ : মহিলা	DDB1520850 ফটো উপলব্ধ	795 নাম : বাহুল তেলেঙা পিতাৰ নাম: বাজেন তেলেঙা ঘৰ নং : ২২২ বয়স : 29 লিঙ্গ : পুৰুষ	DDB0241505 ফটো উপলব্ধ
796 নাম : চাজেন তেলেঙা পিতাৰ নাম: বাজেন তেলেঙা ঘৰ নং : ২২২ বয়স : 29 লিঙ্গ : পুৰুষ	DDB0194779 ফটো উপলব্ধ	797 নাম : জোনমনি তেলেঙা পিতাৰ নাম: বাজেন তেলেঙা ঘৰ নং : ২২২ বয়স : 27 লিঙ্গ : মহিলা	DDB0348524 ফটো উপলব্ধ	798 নাম : চুকৰমনি টেলেঙা স্বামীৰ নাম: মংলু টেলেঙা ঘৰ নং : ২২৪ বয়স : 57 লিঙ্গ : মহিলা	DDB1520872 ফটো উপলব্ধ
799 নাম : দাৰাশ টেলেঙা পিতাৰ নাম: মংলু টেলেঙা ঘৰ নং : ২২৪ বয়স : 46 লিঙ্গ : পুৰুষ	DDB1520894 ফটো উপলব্ধ	800 নাম : ফুলমণি টেলেঙা পিতাৰ নাম: সুৰেন টেলেঙা ঘৰ নং : ২২৫ বয়স : 47 লিঙ্গ : মহিলা	DDB1520918 ফটো উপলব্ধ	801 নাম : পুনা টেলেঙা পিতাৰ নাম: সুৰেন টেলেঙা ঘৰ নং : ২২৫ বয়স : 44 লিঙ্গ : পুৰুষ	DDB1520930 ফটো উপলব্ধ
802 নাম : হেমন্তী টেলেঙা স্বামীৰ নাম: সৰ্বণ টেলেঙা ঘৰ নং : ২২৫ বয়স : 43 লিঙ্গ : মহিলা	DDB1520929 ফটো উপলব্ধ	803 নাম : বুমা টেলেঙা পিতাৰ নাম: পুনা টেলেঙা ঘৰ নং : ২২৫ বয়স : 40 লিঙ্গ : মহিলা	DDB1520941 ফটো উপলব্ধ	804 নাম : বিপুল তেলেঙা পিতাৰ নাম: শ্ৰৱন তেলেঙা ঘৰ নং : ২২৫ বয়স : 29 লিঙ্গ : পুৰুষ	DDB0305508 ফটো উপলব্ধ
805 নাম : চন্দ্ৰ তেলেঙা পিতাৰ নাম: জয়কান্ত টেলেঙা ঘৰ নং : ২২৬ বয়স : 75 লিঙ্গ : পুৰুষ	DDB1520952 ফটো উপলব্ধ	806 নাম : অজয় টেলেঙা পিতাৰ নাম: চন্দ্ৰ টেলেঙা ঘৰ নং : ২২৬ বয়স : 42 লিঙ্গ : পুৰুষ	DDB1521002 ফটো উপলব্ধ	807 নাম : ভনী টেলেঙা পিতাৰ নাম: চন্দ্ৰ টেলেঙা ঘৰ নং : ২২৬ বয়স : 40 লিঙ্গ : মহিলা	DDB1521013 ফটো উপলব্ধ
808 নাম : বিনতি তেলেঙা স্বামীৰ নাম: সঞ্জয় তেলেঙা ঘৰ নং : ২২৬ বয়স : 38 লিঙ্গ : মহিলা	DDB1521024 ফটো উপলব্ধ	809 নাম : শান্তি তেলেঙা স্বামীৰ নাম: অজয় তেলেঙা ঘৰ নং : ২২৬ বয়স : 36 লিঙ্গ : মহিলা	DDB1521035 ফটো উপলব্ধ	810 নাম : মণ্টু টেলেঙা পিতাৰ নাম: বনমালী টেলেঙা ঘৰ নং : ২২৭ বয়স : 77 লিঙ্গ : পুৰুষ	DDB1521068 ফটো উপলব্ধ



811 নাম : তুলসী তেলেঙা পিতাৰ নাম: বনমালি তেলেঙা ঘৰ নং : ২২৭ বয়স : 52 লিঙ্গ : পুৰুষ	DDB1521046 ফটো উপলব্ধ	812 নাম : গীতা তেলেঙা স্বামীৰ নাম: তুলসী তেলেঙা ঘৰ নং : ২২৭ বয়স : 49 লিঙ্গ : মহিলা	DDB1521057 ফটো উপলব্ধ	813 নাম : সুনিতা তেলেঙা স্বামীৰ নাম: তুলসী তেলেঙা ঘৰ নং : ২২৭ বয়স : 40 লিঙ্গ : মহিলা	DDB1522254 ফটো উপলব্ধ
814 নাম : জানমণি তেলেঙা পিতাৰ নাম: তুলসী তেলেঙা ঘৰ নং : ২২৭ বয়স : 26 লিঙ্গ : মহিলা	DDB0241570 ফটো উপলব্ধ	815 নাম : মনেশ্বৰ তেলেঙা পিতাৰ নাম: চানিয়া তেলেঙা ঘৰ নং : ২২৮ বয়স : 67 লিঙ্গ : পুৰুষ	DDB1521079 ফটো উপলব্ধ	816 নাম : চখীলা তেলেঙা স্বামীৰ নাম: মনেশ্বৰ তেলেঙা ঘৰ নং : ২২৮ বয়স : 65 লিঙ্গ : মহিলা	DDB1521080 ফটো উপলব্ধ
817 নাম : বাম তেলেঙা পিতাৰ নাম: মনেশ্বৰ তেলেঙা ঘৰ নং : ২২৮ বয়স : 37 লিঙ্গ : পুৰুষ	DDB1521091 ফটো উপলব্ধ	818 নাম : সীমা তেলেঙা স্বামীৰ নাম: বাম তেলেঙা ঘৰ নং : ২২৮ বয়স : 32 লিঙ্গ : মহিলা	DDB0533372 ফটো উপলব্ধ	819 নাম : পূজা তেলেঙা স্বামীৰ নাম: শ্যাম তেলেঙা ঘৰ নং : ২২৮ বয়স : 26 লিঙ্গ : মহিলা	DDB0351783 ফটো উপলব্ধ
820 নাম : শ্যাম তেলেঙা পিতাৰ নাম: মনেশ্বৰ তেলেঙা ঘৰ নং : ২২৮ বয়স : 26 লিঙ্গ : পুৰুষ	DDB0533356 ফটো উপলব্ধ	821 নাম : বাম তেলেঙা পিতাৰ নাম: হেম তেলেঙা ঘৰ নং : ২২৯ বয়স : 49 লিঙ্গ : পুৰুষ	DDB1521104 ফটো উপলব্ধ	822 নাম : মঞ্জু তেলেঙা স্বামীৰ নাম: বামু তেলেঙা ঘৰ নং : ২২৯ বয়স : 46 লিঙ্গ : মহিলা	DDB1521115 ফটো উপলব্ধ
823 নাম : মনহৰ তেলেঙা পিতাৰ নাম: বামু তেলেঙা ঘৰ নং : ২২৯ বয়স : 30 লিঙ্গ : পুৰুষ	DDB0055657 ফটো উপলব্ধ	824 নাম : উৎপল তেলেঙা পিতাৰ নাম: বামু তেলেঙা ঘৰ নং : ২২৯ বয়স : 28 লিঙ্গ : পুৰুষ	DDB0055756 ফটো উপলব্ধ	825 নাম : জনী ভূমিজ পিতাৰ নাম: মহিৰাবন ভূমিজ ঘৰ নং : ২৩১ বয়স : 46 লিঙ্গ : মহিলা	DDB1521159 ফটো উপলব্ধ
826 নাম : মঞ্জু ভূমিজ স্বামীৰ নাম: অনিল ভূমিজ ঘৰ নং : ২৩২ বয়স : 47 লিঙ্গ : মহিলা	DDB1521171 ফটো উপলব্ধ	827 নাম : চুমন ভূমিজ পিতাৰ নাম: অনিল ভূমিজ ঘৰ নং : ২৩২ বয়স : 27 লিঙ্গ : পুৰুষ	DDB0348615 ফটো উপলব্ধ	828 নাম : দুৰ্গী ভূমিজ স্বামীৰ নাম: সমন ভূমিজ ঘৰ নং : ২৩২ বয়স : 23 লিঙ্গ : মহিলা	OHK0103655 ফটো উপলব্ধ
829 নাম : বমী তেলেঙা স্বামীৰ নাম: চামু তেলেঙা ঘৰ নং : ২৩৩ বয়স : 57 লিঙ্গ : মহিলা	DDB1521193 ফটো উপলব্ধ	830 নাম : সঞ্জীৱ তেলেঙা পিতাৰ নাম: চামু তেলেঙা ঘৰ নং : ২৩৩ বয়স : 34 লিঙ্গ : পুৰুষ	DDB0196915 ফটো উপলব্ধ	831 নাম : চবি তেলেঙা স্বামীৰ নাম: সঞ্জীৱ তেলেঙা ঘৰ নং : ২৩৩ বয়স : 31 লিঙ্গ : মহিলা	DDB0196956 ফটো উপলব্ধ
832 নাম : গংগামণি তেলেঙা পিতাৰ নাম: চামো তেলেঙা ঘৰ নং : ২৩৪ বয়স : 28 লিঙ্গ : মহিলা	DDB0214023 ফটো উপলব্ধ	833 নাম : চামাৰ তেলেঙা পিতাৰ নাম: দিনাবন্দু তেলেঙা ঘৰ নং : ২৩৪ বয়স : 62 লিঙ্গ : পুৰুষ	DDB1521206 ফটো উপলব্ধ	834 নাম : অশোক তেলেঙা পিতাৰ নাম: দিনাবন্দু তেলেঙা ঘৰ নং : ২৩৪ বয়স : 60 লিঙ্গ : পুৰুষ	DDB1521217 ফটো উপলব্ধ
835 নাম : চুনিতা তেলেঙা স্বামীৰ নাম: অশোক তেলেঙা ঘৰ নং : ২৩৪ বয়স : 57 লিঙ্গ : মহিলা	DDB1521228 ফটো উপলব্ধ	836 নাম : মনিকা তেলেঙা পিতাৰ নাম: অশোক তেলেঙা ঘৰ নং : ২৩৪ বয়স : 33 লিঙ্গ : মহিলা	DDB1522323 ফটো উপলব্ধ	R 837 নাম : বিকুল তেলেঙা পিতাৰ নাম: অশোক তেলেঙা ঘৰ নং : ২৩৪ বয়স : ৪২ লিঙ্গ : পুৰুষ	DDB1522334 ফটো উপলব্ধ
838 নাম : শংকৰ তেলেঙা পিতাৰ নাম: অশোক তেলেঙা ঘৰ নং : ২৩৪ বয়স : 32 লিঙ্গ : পুৰুষ	DDB1522287 ফটো উপলব্ধ	839 নাম : অঞ্জুমা তেলেঙা স্বামীৰ নাম: শংকৰ তেলেঙা ঘৰ নং : ২৩৪ বয়স : 30 লিঙ্গ : মহিলা	DDB0348748 ফটো উপলব্ধ	840 নাম : অঞ্জোমা তেলেঙা স্বামীৰ নাম: শংকৰ তেলেঙা ঘৰ নং : ২৩৪ বয়স : 29 লিঙ্গ : মহিলা	DDB0197079 ফটো উপলব্ধ



841 নাম : মাইমী তেলেঙা পিতাৰ নাম: অশোক তেলেঙা ঘৰ নং : ২৩৪ বয়স : 24 লিঙ্গ : মহিলা	DDB0305532 ফটো উপলব্ধ	842 নাম : পাৰ্বতী মুণ্ডা স্বামীৰ নাম: নাৰায়ন মুণ্ডা ঘৰ নং : ২৩৫ বয়স : 72 লিঙ্গ : মহিলা	DDB1521239 ফটো উপলব্ধ	843 নাম : কিচান মুণ্ডা পিতাৰ নাম: নাৰায়ন মুণ্ডা ঘৰ নং : ২৩৫ বয়স : 46 লিঙ্গ : পুৰুষ	DDB1521240 ফটো উপলব্ধ
844 নাম : গবিন মুণ্ডা পিতাৰ নাম: নাৰায়ন মুণ্ডা ঘৰ নং : ২৩৫ বয়স : 42 লিঙ্গ : পুৰুষ	DDB1521251 ফটো উপলব্ধ	845 নাম : জোনমনি মুতা স্বামীৰ নাম: গবিন মুতা ঘৰ নং : ২৩৫ বয়স : 36 লিঙ্গ : মহিলা	DDB1521273 ফটো উপলব্ধ	846 নাম : মামণি তেলেঙা স্বামীৰ নাম: চুবজ তেলেঙা ঘৰ নং : ২৩৫ বয়স : 36 লিঙ্গ : মহিলা	DDB1753317 ফটো উপলব্ধ
847 নাম : জোনমনি মুণ্ডা স্বামীৰ নাম: গবিন মুণ্ডা ঘৰ নং : ২৩৫ বয়স : 35 লিঙ্গ : মহিলা	DDB0356014 ফটো উপলব্ধ	848 নাম : ভানু তেলেঙা পিতাৰ নাম: দিনাবন্দু তেলেঙা ঘৰ নং : ২৩৬ বয়স : 67 লিঙ্গ : পুৰুষ	DDB1521284 ফটো উপলব্ধ	849 নাম : জানকি তেলেঙা স্বামীৰ নাম: ভানু তেলেঙা ঘৰ নং : ২৩৬ বয়স : 62 লিঙ্গ : মহিলা	DDB1521295 ফটো উপলব্ধ
850 নাম : চুবজ তেলেঙা পিতাৰ নাম: ভানু তেলেঙা ঘৰ নং : ২৩৬ বয়স : 30 লিঙ্গ : পুৰুষ	DDB1522345 ফটো উপলব্ধ	851 নাম : মৌচুম তেলেঙা পিতাৰ নাম: ভানু তেলেঙা ঘৰ নং : ২৩৬ বয়স : 28 লিঙ্গ : পুৰুষ	DDB0197186 ফটো উপলব্ধ	852 নাম : কমলা মৰা স্বামীৰ নাম: বাৰ্জেশ মুণ্ডা ঘৰ নং : ২৩৭ বয়স : 50 লিঙ্গ : মহিলা	DDB1521319 ফটো উপলব্ধ
853 নাম : বিকাশ মৰা পিতাৰ নাম: বাৰ্জেশ মুণ্ডা ঘৰ নং : ২৩৭ বয়স : 28 লিঙ্গ : পুৰুষ	DDB0214114 ফটো উপলব্ধ	854 নাম : টুটমনি মুণ্ডা স্বামীৰ নাম: বিকাশ মুণ্ডা ঘৰ নং : ২৩৭ বয়স : 27 লিঙ্গ : মহিলা	DDB0241604 ফটো উপলব্ধ	855 নাম : বাবলাল প্রজা পিতাৰ নাম: চিংৰাই প্রজা ঘৰ নং : ২৩৮ বয়স : 62 লিঙ্গ : পুৰুষ	DDB1521320 ফটো উপলব্ধ
856 নাম : চানামী প্রজা স্বামীৰ নাম: বাবলাল প্রজা ঘৰ নং : ২৩৮ বয়স : 57 লিঙ্গ : মহিলা	DDB1521331 ফটো উপলব্ধ	857 নাম : অমৰ প্রজা পিতাৰ নাম: বাবলাল প্রজা ঘৰ নং : ২৩৮ বয়স : 35 লিঙ্গ : পুৰুষ	DDB0197327 ফটো উপলব্ধ	858 নাম : ৰিতু প্রজা স্বামীৰ নাম: অমৰ প্রজা ঘৰ নং : ২৩৮ বয়স : 31 লিঙ্গ : মহিলা	DDB0197335 ফটো উপলব্ধ
859 নাম : গোপাল প্রজা পিতাৰ নাম: বাবলাল প্রজা ঘৰ নং : ২৩৮ বয়স : 27 লিঙ্গ : পুৰুষ	DDB0305581 ফটো উপলব্ধ	860 নাম : শিবানী তেলেঙা প্রজা স্বামীৰ নাম: গোপাল প্রজা ঘৰ নং : ২৩৮ বয়স : 27 লিঙ্গ : মহিলা	DDB0305599 ফটো উপলব্ধ	861 নাম : অঞ্জলী ভূমিজ স্বামীৰ নাম: নুনু ভূমিজ ঘৰ নং : ২৪০ বয়স : 55 লিঙ্গ : মহিলা	DDB1521386 ফটো উপলব্ধ
862 নাম : অমল ভূমিজ পিতাৰ নাম: নুনু ভূমিজ ঘৰ নং : ২৪০ বয়স : 31 লিঙ্গ : পুৰুষ	DDB0211664 ফটো উপলব্ধ	863 নাম : শিবো ভূমিজ পিতাৰ নাম: নুনু ভূমিজ ঘৰ নং : ২৪০ বয়স : 30 লিঙ্গ : পুৰুষ	DDB0214122 ফটো উপলব্ধ	864 নাম : পূৰ্ণিমা ভূমিজ স্বামীৰ নাম: অমল ভূমিজ ঘৰ নং : ২৪০ বয়স : 28 লিঙ্গ : মহিলা	DDB0241612 ফটো উপলব্ধ
865 নাম : নিতুমনি ভূমিজ স্বামীৰ নাম: শিবো ভূমিজ ঘৰ নং : 240 বয়স : 27 লিঙ্গ : মহিলা	OHK0116509 ফটো উপলব্ধ	866 নাম : মনু মায়ী ছেত্ৰী স্বামীৰ নাম: নন্দ ছেত্ৰী ঘৰ নং : ২৪১ বয়স : 61 লিঙ্গ : মহিলা	DDB1521400 ফটো উপলব্ধ	867 নাম : অনিতা ছেত্ৰী স্বামীৰ নাম: পদ্মবাহাদুৰ ছেত্ৰী ঘৰ নং : ২৪২ বয়স : 64 লিঙ্গ : মহিলা	DDB1521411 ফটো উপলব্ধ
868 নাম : অগোমুয়া ছেত্ৰী স্বামীৰ নাম: ভীমবাহাদুৰ ছেত্ৰী ঘৰ নং : ২৪৩ বয়স : 64 লিঙ্গ : মহিলা	DDB1521455 ফটো উপলব্ধ	869 নাম : নিতেশ ছেত্ৰী পিতাৰ নাম: ভীমবাহাদুৰ ছেত্ৰী ঘৰ নং : ২৪৩ বয়স : 40 লিঙ্গ : পুৰুষ	DDB1521477 ফটো উপলব্ধ	870 নাম : খেম কুমাৰী ছেত্ৰী স্বামীৰ নাম: নিতেশ ছেত্ৰী ঘৰ নং : ২৪৩ বয়স : 34 লিঙ্গ : মহিলা	DDB1753328 ফটো উপলব্ধ



871 নাম : ৰাজ নায়ক পিতাৰ নাম: জিতেন নায়ক ঘৰ নং : ২৪৪ বয়স : 33 লিঙ্গ : পুৰুষ	DDB0215871 ফটো উপলব্ধ	872 নাম : সৰজ নায়ক পিতাৰ নাম: জিতেন নায়ক ঘৰ নং : ২৪৪ বয়স : 30 লিঙ্গ : পুৰুষ	DDB0216341 ফটো উপলব্ধ	873 নাম : অনিল মুড়া পিতাৰ নাম: নন্দ মুড়া ঘৰ নং : ২৪৫ বয়স : 46 লিঙ্গ : পুৰুষ	DDB1521513 ফটো উপলব্ধ
874 নাম : তুলসী মুড়া পিতাৰ নাম: নন্দ মুড়া ঘৰ নং : 245 বয়স : 32 লিঙ্গ : পুৰুষ	OHK0120527 ফটো উপলব্ধ	875 নাম : সুদন ৰাজোৱাৰ পিতাৰ নাম: লেদা ৰাজোৱাৰ ঘৰ নং : ২৪৭ বয়স : 38 লিঙ্গ : পুৰুষ	DDB1521580 ফটো উপলব্ধ	876 নাম : কুলন্তী ৰাজোৱাৰ স্বামীৰ নাম: সুদন ৰাজোৱাৰ ঘৰ নং : ২৪৭ বয়স : 35 লিঙ্গ : মহিলা	DDB0199075 ফটো উপলব্ধ
S 877 নাম : প্ৰহ্লাদ নায়ক পিতাৰ নাম: চন্দ্ৰ নায়ক ঘৰ নং : ২৪৮ বয়স : 57 লিঙ্গ : পুৰুষ	DDB1521591 ফটো উপলব্ধ	S 878 নাম : বীনা নায়ক স্বামীৰ নাম: প্ৰহ্লাদ নায়ক ঘৰ নং : ২৪৮ বয়স : 55 লিঙ্গ : মহিলা	DDB1521604 ফটো উপলব্ধ	879 নাম : সুনিতা ভূঞা পিতাৰ নাম: মণিৰাম ভূঞা ঘৰ নং : ২৪৮ বয়স : 40 লিঙ্গ : মহিলা	DDB1521615 ফটো উপলব্ধ
880 নাম : জোনকী তাঁতী পিতাৰ নাম: মহাবীৰ তাঁতী ঘৰ নং : ২৪৮ বয়স : 38 লিঙ্গ : মহিলা	DDB1521637 ফটো উপলব্ধ	881 নাম : তুপান বাউৰী মাতৃৰ নাম: মালারতী বাউৰী ঘৰ নং : ২৪৮ বয়স : 34 লিঙ্গ : পুৰুষ	DDB1521933 ফটো উপলব্ধ	S 882 নাম : উত্তম নায়ক পিতাৰ নাম: প্ৰহ্লাদ নায়ক ঘৰ নং : ২৪৮ বয়স : 32 লিঙ্গ : পুৰুষ	DDB0216390 ফটো উপলব্ধ
S 883 নাম : মীনা নায়ক স্বামীৰ নাম: উত্তম নায়ক ঘৰ নং : ২৪৮ বয়স : 30 লিঙ্গ : মহিলা	DDB0214130 ফটো উপলব্ধ	S 884 নাম : গৌতম নায়ক পিতাৰ নাম: প্ৰহ্লাদ নায়ক ঘৰ নং : ২৪৮ বয়স : 29 লিঙ্গ : পুৰুষ	DDB0216440 ফটো উপলব্ধ	885 নাম : অনিতা ঘ চাৰছি পিতাৰ নাম: বিশাল ছাবছি ঘৰ নং : 248 বয়স : 23 লিঙ্গ : মহিলা	OHK0117259 ফটো উপলব্ধ
S 886 নাম : বিনা কলিতা স্বামীৰ নাম: বিৰেন কলিতা ঘৰ নং : ২৪৯ বয়স : 54 লিঙ্গ : মহিলা	DDB1521660 ফটো উপলব্ধ	S 887 নাম : নিৰ্জ ভূঞা মাতৃৰ নাম: বীনা কলিতা ঘৰ নং : 249 বয়স : 32 লিঙ্গ : পুৰুষ	OHK0054759 ফটো উপলব্ধ	S 888 নাম : মৃদলা ভূঞা মাতৃৰ নাম: বীনা কলিতা ঘৰ নং : 249 বয়স : 29 লিঙ্গ : মহিলা	OHK0054791 ফটো উপলব্ধ
889 নাম : বিনা গগৈ স্বামীৰ নাম: লুহিত গগৈ ঘৰ নং : ২৫০ বয়স : 46 লিঙ্গ : মহিলা	DDB1521671 ফটো উপলব্ধ	890 নাম : দীপা গগৈ স্বামীৰ নাম: লোহিত গগৈ ঘৰ নং : ২৫০ বয়স : 45 লিঙ্গ : মহিলা	DDB1521682 ফটো উপলব্ধ	891 নাম : উৎপল গগৈ পিতাৰ নাম: লুহিত গগৈ ঘৰ নং : ২৫০ বয়স : 28 লিঙ্গ : পুৰুষ	DDB0305912 ফটো উপলব্ধ
892 নাম : বিকি গগৈ পিতাৰ নাম: লুহিত গগৈ ঘৰ নং : ২৫০ বয়স : 24 লিঙ্গ : পুৰুষ	DDB0305649 ফটো উপলব্ধ	893 নাম : ৰাহুল মুড়া পিতাৰ নাম: মদন মুণ্ডা ঘৰ নং : ২৫২ বয়স : 32 লিঙ্গ : পুৰুষ	DDB0211680 ফটো উপলব্ধ	894 নাম : প্ৰিয়া মুণ্ডা স্বামীৰ নাম: ৰাহুল মুণ্ডা ঘৰ নং : ২৫২ বয়স : 31 লিঙ্গ : মহিলা	DDB0211755 ফটো উপলব্ধ
895 নাম : সুমিত্ৰা ভূমিজ স্বামীৰ নাম: ধৰম ভূমিজ ঘৰ নং : ২৫৩ বয়স : 48 লিঙ্গ : মহিলা	DDB0305136 ফটো উপলব্ধ	896 নাম : ধৰম ভূমিজ পিতাৰ নাম: বলমসিং ভূমিজ ঘৰ নং : ২৫৩ বয়স : 47 লিঙ্গ : পুৰুষ	DDB1521717 ফটো উপলব্ধ	897 নাম : লালু ভূমিজ পিতাৰ নাম: বলমসিং ভূমিজ ঘৰ নং : ২৫৩ বয়স : 43 লিঙ্গ : পুৰুষ	DDB1521739 ফটো উপলব্ধ
898 নাম : বগী ভূমিজ স্বামীৰ নাম: লালু ভূমিজ ঘৰ নং : ২৫৩ বয়স : 42 লিঙ্গ : মহিলা	DDB1521740 ফটো উপলব্ধ	899 নাম : পানা ভূমিজ পিতাৰ নাম: বলমসিং ভূমিজ ঘৰ নং : ২৫৩ বয়স : 40 লিঙ্গ : পুৰুষ	DDB1521728 ফটো উপলব্ধ	900 নাম : মীৰা ভূমিজ স্বামীৰ নাম: লালু ভূমিজ ঘৰ নং : ২৫৩ বয়স : 36 লিঙ্গ : মহিলা	DDB0306043 ফটো উপলব্ধ



901 নাম : হৰধৰ গোৱালা পিতাৰ নাম : হৰা গোৱালা ঘৰ নং : ২৬১ বয়স : 52 লিঙ্গ : পুৰুষ	DDB1521773 ফটো উপলব্ধ	902 নাম : আচৰীত গোৱালা স্বামীৰ নাম : হৰধৰ গোৱালা ঘৰ নং : ২৬১ বয়স : 50 লিঙ্গ : মহিলা	DDB1521784 ফটো উপলব্ধ	903 নাম : ৰেন গোৱালা স্বামীৰ নাম : হেমন্ত গোৱালা ঘৰ নং : 261 বয়স : 33 লিঙ্গ : মহিলা	OHK0085704 ফটো উপলব্ধ
904 নাম : ৰেন মুণ্ডা গোৱালা স্বামীৰ নাম : হেমন্ত গোৱালা ঘৰ নং : 261 বয়স : 33 লিঙ্গ : মহিলা	OHK0117069 ফটো উপলব্ধ	905 নাম : ৰাকেশ ছেত্ৰী মাতৃৰ নাম : অনিতা ছেত্ৰী ঘৰ নং : ২৮২ বয়স : 42 লিঙ্গ : পুৰুষ	DDB1522141 ফটো উপলব্ধ	906 নাম : ৰঞ্জিত প্ৰজা পিতাৰ নাম : মিঠু প্ৰজা ঘৰ নং : ২৮৩ বয়স : 39 লিঙ্গ : পুৰুষ	DDB0214353 ফটো উপলব্ধ
907 নাম : যোগেন্দ্ৰ প্ৰজা পিতাৰ নাম : টেমা প্ৰজা ঘৰ নং : ২৮৪ বয়স : 49 লিঙ্গ : পুৰুষ	DDB0214411 ফটো উপলব্ধ	908 নাম : সাৰতী প্ৰজা স্বামীৰ নাম : যোগেন্দ্ৰ প্ৰজা ঘৰ নং : ২৮৫ বয়স : 39 লিঙ্গ : মহিলা	DDB0214551 ফটো উপলব্ধ	909 নাম : গোপী তাঁতী পিতাৰ নাম : চক্ৰু তাঁতী ঘৰ নং : ২৮৬ বয়স : 33 লিঙ্গ : পুৰুষ	DDB0214684 ফটো উপলব্ধ
910 নাম : নিকিতা তাঁতী স্বামীৰ নাম : গোপী তাঁতী ঘৰ নং : ২৮৬ বয়স : 31 লিঙ্গ : মহিলা	DDB0215210 ফটো উপলব্ধ	911 নাম : কৃষ্ণ প্ৰজা পিতাৰ নাম : কিৰো প্ৰজা ঘৰ নং : ২৮৭ বয়স : 32 লিঙ্গ : পুৰুষ	DDB0215632 ফটো উপলব্ধ	912 নাম : জোনালী প্ৰজা স্বামীৰ নাম : কৃষ্ণ প্ৰজা ঘৰ নং : ২৮৭ বয়স : 31 লিঙ্গ : মহিলা	DDB0215814 ফটো উপলব্ধ
913 নাম : বলবন তাঁতী পিতাৰ নাম : প্ৰেম তাঁতী ঘৰ নং : ৩০০ বয়স : 32 লিঙ্গ : পুৰুষ	DDB0465278 ফটো উপলব্ধ	914 নাম : জয়ন্তী তাঁতী স্বামীৰ নাম : বলবান তাঁতী ঘৰ নং : ৩০০ বয়স : 31 লিঙ্গ : মহিলা	DDB0465310 ফটো উপলব্ধ	915 নাম : চন্ডন লহাৰ পিতাৰ নাম : যোগেশ লোহাৰ ঘৰ নং : ৪০৯ বয়স : 32 লিঙ্গ : পুৰুষ	DDB1522265 ফটো উপলব্ধ
916 নাম : লিলা লহাৰ পিতাৰ নাম : চন্ডন লহাৰ ঘৰ নং : ৪০৯ বয়স : 29 লিঙ্গ : মহিলা	DDB0226258 ফটো উপলব্ধ	917 নাম : অজিত তেলেঙা পিতাৰ নাম : টিপচৰী তেলেঙা ঘৰ নং : ৫১১ বয়স : 33 লিঙ্গ : পুৰুষ	DDB1522129 ফটো উপলব্ধ	918 নাম : অজিত ভূমিজ পিতাৰ নাম : অৰূপ ভূমিজ ঘৰ নং : ৫১২ বয়স : 47 লিঙ্গ : পুৰুষ	DDB0240119 ফটো উপলব্ধ
919 নাম : মামনি ভূমিজ স্বামীৰ নাম : অজিত ভূমিজ ঘৰ নং : ৫১২ বয়স : 45 লিঙ্গ : মহিলা	DDB0240127 ফটো উপলব্ধ	920 নাম : বিনোদ প্ৰজা পিতাৰ নাম : কিৰো প্ৰজা ঘৰ নং : ৫৩৪ বয়স : 28 লিঙ্গ : পুৰুষ	DDB0348771 ফটো উপলব্ধ	921 নাম : কৰিনা পৰজা স্বামীৰ নাম : বিনোদ পৰজা ঘৰ নং : ৫৩৪ বয়স : 23 লিঙ্গ : মহিলা	DDB1778919 ফটো উপলব্ধ
922 নাম : বিনিতা প্ৰজা স্বামীৰ নাম : বিনোদ প্ৰজা ঘৰ নং : 534 বয়স : 21 লিঙ্গ : মহিলা	OHK0116426 ফটো উপলব্ধ	923 নাম : দীপ প্ৰজা পিতাৰ নাম : চুখনাথ প্ৰজা ঘৰ নং : ৮০০ বয়স : 35 লিঙ্গ : পুৰুষ	DDB0464842 ফটো উপলব্ধ	924 নাম : সৰস্বতী প্ৰজা স্বামীৰ নাম : দীপ প্ৰজা ঘৰ নং : ৮০০ বয়স : 33 লিঙ্গ : মহিলা	DDB0464883 ফটো উপলব্ধ
925 নাম : দীপক প্ৰজা পিতাৰ নাম : চুখনাথ প্ৰজা ঘৰ নং : ৮০২ বয়স : 32 লিঙ্গ : পুৰুষ	DDB0465336 ফটো উপলব্ধ	926 নাম : মিনাক্ষী পৰজা স্বামীৰ নাম : দীপক পৰজা ঘৰ নং : ৮০২ বয়স : 28 লিঙ্গ : মহিলা	OHK0113266 ফটো উপলব্ধ	927 নাম : মমতা পৰজা স্বামীৰ নাম : শ্যাম পৰজা ঘৰ নং : ৮০৩ ০৩ বয়স : 29 লিঙ্গ : মহিলা	DDB0479501 ফটো উপলব্ধ



928	1	OHK0158840
নাম : ৰাজ নায়ক অন্যান্য: ৰাজ নায়ক ঘৰ নং : 244 বয়স : 22 লিঙ্গ : পুৰুষ		ফটো উপলব্ধ



929	1	OHK0205971
নাম : প্রকাশ পৰজা পিতাৰ নাম: গংগাৰাম পৰজা ঘৰ নং : 63 বয়স : 25 লিঙ্গ : পুৰুষ		ফটো উপলব্ধ

## ভোটাৰৰ সাৰাংশ

## A) ভোটাৰৰ সংখ্যা

	তালিকাৰ প্ৰকাৰ	তালিকাৰ চিনাক্তকৰণ	ভোটাৰৰ সংখ্যা							
			পুৰুষ	মহিলা	ওয় লিঙ্গ	মুঠ				
I	মূল তালিকা	মূল তালিকা	বিশেষ সংশোধন, 2026 চনৰ পূৰ্বৰ 2025 চনৰ মূল তালিকাৰ লগত থকা সংযোজন সমূহ একত্ৰিতকৰণ কৰা তালিকা।				437	490	0	927
II	যোগ তালিকা	পৰিপূৰক 1	বিশেষ সংক্ষিপ্ত সংশোধন, 2026				1	0	0	1
		পৰিপূৰক 2	অনবিচ্ছিন্ন সংশোধন 2026				1	0	0	1
			মুঠ				2	0	0	2
III	বিয়োজন তালিকা	পৰিপূৰক 1	বিশেষ সংক্ষিপ্ত সংশোধন, 2026				12	17	0	29
		পৰিপূৰক 2	অনবিচ্ছিন্ন সংশোধন 2026				0	0	0	0
			মুঠ				12	17	0	29
IV	লিংগ ক্ষেত্ৰত পৰিবৰ্তনৰ বাবে পাৰ্থক্য						0	0	0	0
এই সংশোধনৰ পিছত ভোটাৰ তালিকাত ভোটাৰৰ মুঠ সংখ্যা (I+II-III+IV)			427	473	0	900				

## B) শুধৰনীৰ সংখ্যা

তালিকাৰ প্ৰকাৰ	তালিকাৰ চিনাক্তকৰণ	শুধৰনীৰ সংখ্যা
পৰিপূৰক 1	বিশেষ সংক্ষিপ্ত সংশোধন, 2026	1
পৰিপূৰক 2	অনবিচ্ছিন্ন সংশোধন 2026	1
	মুঠ	2

নিৰ্বাচক পঞ্জীয়ন বিষয়াৰ স্বাক্ষৰ

E-মৃত, S-স্থানান্তৰিত/ বাসস্থান পৰিবৰ্তন, R-প্ৰতিলিপি, M-নিখোজ, Q-অযোগ্য