



ভোটাৰ তালিকা 2026 S03 অসম

বিধানসভা সমষ্টিৰ নম্বৰ, নাম আৰু সংৰক্ষণৰ স্থিতি : 91 - টিংখং (সাধাৰণ)		খণ্ড নং : 6																			
এই বিধানসভা সমষ্টিত কোন সংসদীয় সমষ্টিৰ অন্তৰ্গত তাৰ নম্বৰ, নাম আৰু সংৰক্ষণ স্থিতি : 13 - ডিব্ৰুগড় (সাধাৰণ)																					
1. সংশোধনৰ বিৱৰণ																					
সংশোধনৰ বছৰ	2026	তালিকাৰ চিনাক্তকৰণ																			
ভিত্তি তাৰিখ	01-04-2026	বিশেষ সংশোধন, 2026 চনৰ পূৰ্বৰ 2025 চনৰ মূল তালিকাৰ লগত থকা সংযোজন সমূহ একত্ৰিতকৰণ কৰা তালিকা।																			
সংশোধনৰ প্ৰকাৰ	বিশেষ সংশোধন 2026																				
প্ৰকাশনৰ তাৰিখ	23-03-2026																				
2. খণ্ড আৰু ভোটগ্ৰহন কেন্দ্ৰৰ বিৱৰণ																					
খণ্ডৰ অন্তৰ্গত এলেকা সমূহৰ নম্বৰ আৰু নাম																					
1-তিলৈবাৰী নেপালী (অংশ)		<table border="1" style="width: 100%; border-collapse: collapse;"> <tr> <td>মূল চহৰ/গাওঁ</td> <td>: তিলৈবাৰী বঙালী</td> </tr> <tr> <td>ৱাৰ্ড নং</td> <td>:</td> </tr> <tr> <td>ডাকঘৰ</td> <td>: খোৱাং</td> </tr> <tr> <td>পুলিচ থানা</td> <td>: মৰান</td> </tr> <tr> <td>ব্লক</td> <td>: খোৱাং</td> </tr> <tr> <td>ৰাজহ চক্ৰ</td> <td>: মৰান</td> </tr> <tr> <td>জিলা</td> <td>: ডিব্ৰুগড়</td> </tr> <tr> <td>পিনকোড</td> <td>: 785675</td> </tr> </table>				মূল চহৰ/গাওঁ	: তিলৈবাৰী বঙালী	ৱাৰ্ড নং	:	ডাকঘৰ	: খোৱাং	পুলিচ থানা	: মৰান	ব্লক	: খোৱাং	ৰাজহ চক্ৰ	: মৰান	জিলা	: ডিব্ৰুগড়	পিনকোড	: 785675
মূল চহৰ/গাওঁ	: তিলৈবাৰী বঙালী																				
ৱাৰ্ড নং	:																				
ডাকঘৰ	: খোৱাং																				
পুলিচ থানা	: মৰান																				
ব্লক	: খোৱাং																				
ৰাজহ চক্ৰ	: মৰান																				
জিলা	: ডিব্ৰুগড়																				
পিনকোড	: 785675																				
3. ভোটগ্ৰহন কেন্দ্ৰৰ বিৱৰণ																					
ভোটগ্ৰহন কেন্দ্ৰৰ নম্বৰ আৰু নাম :		ভোটগ্ৰহন কেন্দ্ৰৰ প্ৰকাৰ (পুৰুষ/মহিলা/সাধাৰণ)		সাধাৰণ																	
6 - জ্ঞানবন্তী এম ই স্কুল (সোঁ)		খণ্ডৰ অন্তৰ্গত সহায়ক ভোটগ্ৰহন কেন্দ্ৰৰ সংখ্যা :		0																	
ভোটগ্ৰহন কেন্দ্ৰৰ ঠিকনা :																					
জ্ঞানবন্তী এম ই স্কুল, ৰুম নং 2, চকলীয়া গ্ৰেজিং (তিলিকি আমগুৰি গাওঁ)																					
4. ভোটাৰৰ সংখ্যা																					
আৰম্ভনি ক্ৰমিক নং	শেষ ক্ৰমিক নং	মুঠ ভোটাৰ																			
		পুৰুষ	মহিলা	৩য় লিঙ্গ	মুঠ																
1	647	308	331	0	639																

নিৰ্বাচক পঞ্জীয়ন বিষয়াৰ স্বাক্ষৰ

Nazri Naksha

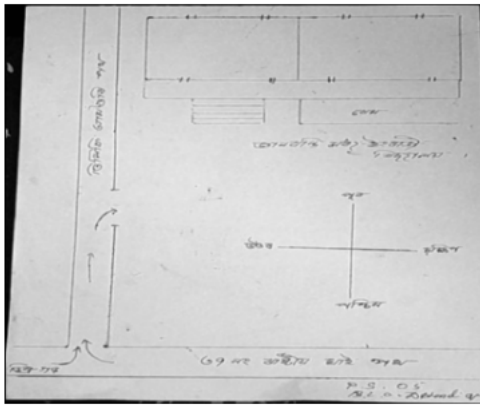

Google Map View



Polling Station Building Front View



ভোটগ্ৰহন কেন্দ্ৰৰ সন্মুখৰ দৃশ্য



Cad View

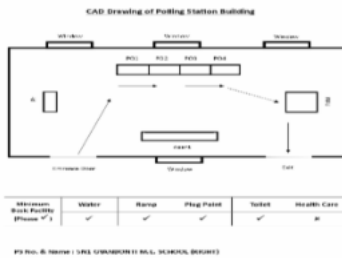

Key MAP View





বিধানসভা সমষ্টিৰ নম্বৰ আৰু নাম : 91-টিংখং
অংশৰ নম্বৰ আৰু নাম : 1-ভিলৈবাৰী নেপালী (অংশ)

1 নাম : জগত হাজৰিকা পিতাৰ নাম: সোমেশ্বৰ হাজৰিকা ঘৰ নং : ১২০ বয়স : 61 লিঙ্গ : পুৰুষ	DDB8838082 ফটো উপলব্ধ	2 নাম : অৰুণা হাজৰিকা স্বামীৰ নাম: জগত হাজৰিকা ঘৰ নং : ১২০ বয়স : 56 লিঙ্গ : মহিলা	DDB8838093 ফটো উপলব্ধ	3 নাম : ভাস্কৰ হাজৰিকা পিতাৰ নাম: জগত হাজৰিকা ঘৰ নং : ১২০ বয়স : 39 লিঙ্গ : পুৰুষ	DDB8838106 ফটো উপলব্ধ
4 নাম : পাপৰী চতুৰ্থী হাজৰিকা স্বামীৰ নাম: ভাস্কৰ হাজৰিকা ঘৰ নং : ১২০ বয়স : 34 লিঙ্গ : মহিলা	DDB0017079 ফটো উপলব্ধ	5 নাম : গৌৰৱ কোঁৱৰ পিতাৰ নাম: গিৰিধৰ কোঁৱৰ ঘৰ নং : 120 বয়স : 21 লিঙ্গ : পুৰুষ	OHK0106047 ফটো উপলব্ধ	6 নাম : নলীনি দত্ত স্বামীৰ নাম: ফনিধৰ দত্ত ঘৰ নং : ১২১ বয়স : 67 লিঙ্গ : মহিলা	DDB8838128 ফটো উপলব্ধ
7 নাম : দেবেন বৰা পিতাৰ নাম: মিনাৰাম বৰা ঘৰ নং : ১২১ বয়স : 52 লিঙ্গ : পুৰুষ	DDB8838139 ফটো উপলব্ধ	8 নাম : সোণতৰা বৰা স্বামীৰ নাম: দেবেন বৰা ঘৰ নং : ১২১ বয়স : 44 লিঙ্গ : মহিলা	DDB8838140 ফটো উপলব্ধ	9 নাম : হোমেন বৰা পিতাৰ নাম: দেবেন বৰা ঘৰ নং : ১২১ বয়স : 23 লিঙ্গ : পুৰুষ	DDB0533885 ফটো উপলব্ধ
10 নাম : নিপ কুমাৰ বৰা পিতাৰ নাম: দেবেন বৰা ঘৰ নং : ১২১ বয়স : 22 লিঙ্গ : পুৰুষ	DDB1767979 ফটো উপলব্ধ	11 নাম : ভুবন চেতিয়া পিতাৰ নাম: নবীন চেতিয়া ঘৰ নং : ১২২ বয়স : 62 লিঙ্গ : পুৰুষ	DDB8838151 ফটো উপলব্ধ	12 নাম : হেমা জ্যোতি চেতিয়া স্বামীৰ নাম: ভুবন চেতিয়া ঘৰ নং : ১২২ বয়স : 61 লিঙ্গ : মহিলা	DDB8838162 ফটো উপলব্ধ
13 নাম : ভদ্রেশ্বৰ বৰুৱা পিতাৰ নাম: চেনিৰাম বৰুৱা ঘৰ নং : 122 বয়স : 59 লিঙ্গ : পুৰুষ	DDB8837658 ফটো উপলব্ধ	14 নাম : জিতুল চেতিয়া পিতাৰ নাম: ভুবন চেতিয়া ঘৰ নং : ১২২ বয়স : 43 লিঙ্গ : পুৰুষ	DDB8838173 ফটো উপলব্ধ	15 নাম : নিতুল চেতিয়া পিতাৰ নাম: ভুবন চেতিয়া ঘৰ নং : ১২২ বয়স : 41 লিঙ্গ : পুৰুষ	DDB8838184 ফটো উপলব্ধ
16 নাম : মুনমী চেতিয়া স্বামীৰ নাম: জিতুল চেতিয়া ঘৰ নং : ১২২ বয়স : 34 লিঙ্গ : মহিলা	DDB1737173 ফটো উপলব্ধ	17 নাম : নেহা চেতিয়া স্বামীৰ নাম: নিতুল চেতিয়া ঘৰ নং : ১২২ বয়স : 33 লিঙ্গ : মহিলা	DDB0159707 ফটো উপলব্ধ	18 নাম : থানেশ্বৰ গৌঁহাই পিতাৰ নাম: বৃদাই গৌঁহাই ঘৰ নং : 123 বয়স : 72 লিঙ্গ : পুৰুষ	DDB8837603 ফটো উপলব্ধ
19 নাম : ৰূপা গৌঁহাই স্বামীৰ নাম: থানেশ্বৰ গৌঁহাই ঘৰ নং : 123 বয়স : 67 লিঙ্গ : মহিলা	DDB8837614 ফটো উপলব্ধ	20 নাম : প্ৰেমা টায়ে পিতাৰ নাম: চিকেন্দ্ৰ টায়ে ঘৰ নং : 123 বয়স : 63 লিঙ্গ : পুৰুষ	DDB8839267 ফটো উপলব্ধ	21 নাম : দিক্ৰী টায়ে স্বামীৰ নাম: প্ৰেমধৰ টায়ে ঘৰ নং : 123 বয়স : 58 লিঙ্গ : মহিলা	DDB8839278 ফটো উপলব্ধ
22 নাম : ভৰত গৌঁহাই পিতাৰ নাম: থানেশ্বৰ গৌঁহাই ঘৰ নং : 123 বয়স : 43 লিঙ্গ : পুৰুষ	DDB8837636 ফটো উপলব্ধ	23 নাম : খগেন গৌঁহাই পিতাৰ নাম: থানেশ্বৰ গৌঁহাই ঘৰ নং : 123 বয়স : 40 লিঙ্গ : পুৰুষ	DDB8837647 ফটো উপলব্ধ	24 নাম : জোনমনি সন্দিকৈ গৌঁহাই স্বামীৰ নাম: খগেন গৌঁহাই ঘৰ নং : 123 বয়স : 37 লিঙ্গ : মহিলা	DDB0394064 ফটো উপলব্ধ
25 নাম : অন্নদা গৌঁহাই স্বামীৰ নাম: ভৰত গৌঁহাই ঘৰ নং : 123 বয়স : 37 লিঙ্গ : মহিলা	DDB8842168 ফটো উপলব্ধ	26 নাম : ৰোহিনী টায়ে পিতাৰ নাম: প্ৰেম টায়ে ঘৰ নং : 123 বয়স : 34 লিঙ্গ : পুৰুষ	DDB0392563 ফটো উপলব্ধ	27 নাম : বুদ্ধ টায়ে পিতাৰ নাম: প্ৰেমধৰ টায়ে ঘৰ নং : 123 বয়স : 30 লিঙ্গ : পুৰুষ	DDB0034769 ফটো উপলব্ধ
28 নাম : পূজা দিহিষ্টীয়া টায়ে স্বামীৰ নাম: ৰোহিণী টায়ে ঘৰ নং : 123 বয়স : 24 লিঙ্গ : মহিলা	DDB1762665 ফটো উপলব্ধ	29 নাম : যদ নাথ বুঢ়াগোঁহাই পিতাৰ নাম: তিখেশ্বৰ বুঢ়াগোঁহাই ঘৰ নং : ১২৪ বয়স : 61 লিঙ্গ : পুৰুষ	DDB8838208 ফটো উপলব্ধ	30 নাম : নিৰ গগৈ গৌঁহাই স্বামীৰ নাম: যদু নাথ বুঢ়াগোঁহাই ঘৰ নং : ১২৪ বয়স : 53 লিঙ্গ : মহিলা	DDB8838219 ফটো উপলব্ধ



31 নাম : পাপ বুঢ়াগোহাঁই পিতাৰ নাম : যদু নাথ বুঢ়াগোহাঁই ঘৰ নং : ১২৪ বয়স : 35 লিঙ্গ : পুৰুষ	DDB8843003 ফটো উপলব্ধ	32 নাম : লিলামা বাইদিঙ্গীয়া স্বামীৰ নাম : দেবেশ্বৰ বাইদিঙ্গীয়া ঘৰ নং : ১২৫ বয়স : 66 লিঙ্গ : মহিলা	DDB8838231 ফটো উপলব্ধ	33 নাম : দেবেশ্বৰ বাইদিঙ্গীয়া পিতাৰ নাম : বাবেশ্বৰ বাইদিঙ্গীয়া ঘৰ নং : ১২৫ বয়স : 61 লিঙ্গ : পুৰুষ	DDB8838220 ফটো উপলব্ধ
34 নাম : মদুল বাইদিঙীয়া পিতাৰ নাম : দেবেশ্বৰ বাইদিঙীয়া ঘৰ নং : ১২৫ বয়স : 41 লিঙ্গ : মহিলা	DDB8838242 ফটো উপলব্ধ	35 নাম : বশিৰেখা দত্ত বাইদিঙীয়া স্বামীৰ নাম : মদুল বাইদিঙীয়া ঘৰ নং : ১২৫ বয়স : 38 লিঙ্গ : মহিলা	DDB8843490 ফটো উপলব্ধ	36 নাম : অজিত বাইদিঙীয়া পিতাৰ নাম : দেবেশ্বৰ বাইদিঙীয়া ঘৰ নং : ১২৫ বয়স : 36 লিঙ্গ : পুৰুষ	DDB8843423 ফটো উপলব্ধ
37 নাম : নিতুমনি মোহন স্বামীৰ নাম : অজিত বাইদিহিঙ্গীয়া ঘৰ নং : 125 বয়স : 34 লিঙ্গ : মহিলা	OHK0058685 ফটো উপলব্ধ	38 নাম : ভূপেন চেতিয়া পিতাৰ নাম : তনুৰাম চেতিয়া ঘৰ নং : ১২৬ বয়স : 70 লিঙ্গ : পুৰুষ	DDB8838264 ফটো উপলব্ধ	39 নাম : মিন চেতিয়া স্বামীৰ নাম : ভূপেন চেতিয়া ঘৰ নং : ১২৬ বয়স : 66 লিঙ্গ : মহিলা	DDB8838275 ফটো উপলব্ধ
40 নাম : মনু চেতিয়া পিতাৰ নাম : ভূপেন চেতিয়া ঘৰ নং : ১২৬ বয়স : 36 লিঙ্গ : পুৰুষ	DDB8843401 ফটো উপলব্ধ	41 নাম : নবীন চন্দ্ৰ কোঁৱৰ পিতাৰ নাম : হৰেশ্বৰ কোঁৱৰ ঘৰ নং : 126ক বয়স : 71 লিঙ্গ : পুৰুষ	OHK0024968 ফটো উপলব্ধ	42 নাম : কৰবী কোঁৱৰ স্বামীৰ নাম : নবীন চন্দ্ৰ কোঁৱৰ ঘৰ নং : 126ক বয়স : 57 লিঙ্গ : মহিলা	OHK0024976 ফটো উপলব্ধ
43 নাম : চিমি দত্ত কোঁৱৰ স্বামীৰ নাম : গৌতম কোঁৱৰ ঘৰ নং : ১২৬ক বয়স : 27 লিঙ্গ : মহিলা	DDB1763051 ফটো উপলব্ধ	44 নাম : বিজিত কোঁৱৰ পিতাৰ নাম : নবীন চন্দ্ৰ কোঁৱৰ ঘৰ নং : ১২৬ক বয়স : 26 লিঙ্গ : পুৰুষ	DDB0445502 ফটো উপলব্ধ	45 নাম : গৌতম কোঁৱৰ পিতাৰ নাম : নবীন কোঁৱৰ ঘৰ নং : ১২৬ক বয়স : 31 লিঙ্গ : পুৰুষ	DDB8842986 ফটো উপলব্ধ
46 নাম : বাহুল বৰগোহাঁই মাতৃৰ নাম : ফনু বৰগোহাঁই ঘৰ নং : ১২৭ বয়স : 32 লিঙ্গ : পুৰুষ	DDB0161257 ফটো উপলব্ধ	47 নাম : অংকিতা বৰগোহাঁই পিতাৰ নাম : ফনু বৰগোহাঁই ঘৰ নং : ১২৭ বয়স : 31 লিঙ্গ : মহিলা	DDB0161349 ফটো উপলব্ধ	48 নাম : ব্ৰজেন বৰুৱা পিতাৰ নাম : নন্দেশ্বৰ বৰুৱা ঘৰ নং : ১২৮ বয়স : 72 লিঙ্গ : পুৰুষ	DDB0161091 ফটো উপলব্ধ
49 নাম : প্ৰফুল্ল বৰুৱা পিতাৰ নাম : নন্দেশ্বৰ বৰুৱা ঘৰ নং : ১২৮ বয়স : 67 লিঙ্গ : পুৰুষ	DDB1737139 ফটো উপলব্ধ	50 নাম : মঞ্জলা বৰুৱা স্বামীৰ নাম : ব্ৰজেন বৰুৱা ঘৰ নং : ১২৮ বয়স : 59 লিঙ্গ : মহিলা	DDB0161133 ফটো উপলব্ধ	51 নাম : ৰূপমাণি বৰুৱা পিতাৰ নাম : তাপুৰাম চাংমাই ঘৰ নং : ১২৮ বয়স : 49 লিঙ্গ : মহিলা	DDB1737140 ফটো উপলব্ধ
52 নাম : জেনিভা বৰুৱা পিতাৰ নাম : ব্ৰজেন বৰুৱা ঘৰ নং : ১২৮ বয়স : 37 লিঙ্গ : মহিলা	DDB0161232 ফটো উপলব্ধ	53 নাম : কল্যানব্ৰত বৰুৱা পিতাৰ নাম : ব্ৰজেন বৰুৱা ঘৰ নং : ১২৮ বয়স : 35 লিঙ্গ : পুৰুষ	DDB0161273 ফটো উপলব্ধ	54 নাম : ডিম্পী বৰুৱা পিতাৰ নাম : প্ৰফুল্ল বৰুৱা ঘৰ নং : 128 বয়স : 26 লিঙ্গ : মহিলা	OHK0108373 ফটো উপলব্ধ
55 নাম : মাধৱী বৰুৱা পিতাৰ নাম : প্ৰফুল্ল বৰুৱা ঘৰ নং : ১২৮ বয়স : 24 লিঙ্গ : পুৰুষ	DDB0377937 ফটো উপলব্ধ	56 নাম : থানুৰাম বড়া পিতাৰ নাম : যোগেশ্বৰ বড়া ঘৰ নং : ১২৯ বয়স : 56 লিঙ্গ : পুৰুষ	DDB8838344 ফটো উপলব্ধ	57 নাম : দময়ন্তী বড়া স্বামীৰ নাম : থানুৰাম বড়া ঘৰ নং : ১২৯ বয়স : 46 লিঙ্গ : মহিলা	DDB8838355 ফটো উপলব্ধ
58 নাম : নিতুল বড়া পিতাৰ নাম : থানুৰাম বড়া ঘৰ নং : ১২৯ বয়স : 39 লিঙ্গ : পুৰুষ	DDB8838366 ফটো উপলব্ধ	59 নাম : অংকিতা হিলৈধাৰী বড়া স্বামীৰ নাম : নিতুল বড়া ঘৰ নং : ১২৯ বয়স : 34 লিঙ্গ : মহিলা	DDB8843365 ফটো উপলব্ধ	60 নাম : অনিমা চেতিয়া স্বামীৰ নাম : মলকা চেতিয়া ঘৰ নং : ১৩০ বয়স : 46 লিঙ্গ : মহিলা	DDB8838388 ফটো উপলব্ধ



61 নাম : সোনাৰাম য়েইন পিতাৰ নাম : বিশেশ্বৰ য়েইন ঘৰ নং : 131 বয়স : 53 লিঙ্গ : পুৰুষ	DDB8839314 ফটো উপলব্ধ	62 নাম : অনপমা য়েইন স্বামীৰ নাম : সোনাৰাম য়েইন ঘৰ নং : 131 বয়স : 49 লিঙ্গ : মহিলা	DDB8839289 ফটো উপলব্ধ	63 নাম : জোনমনি য়েইন পিতাৰ নাম : সোনাৰাম য়েইন ঘৰ নং : 131 বয়স : 26 লিঙ্গ : মহিলা	DDB0454553 ফটো উপলব্ধ
64 নাম : প্ৰীতি য়েইন মাতৃৰ নাম : অনুপমা য়েইন ঘৰ নং : 131 বয়স : 22 লিঙ্গ : মহিলা	OHK0002618 ফটো উপলব্ধ	65 নাম : হাচনা গগৈ স্বামীৰ নাম : উপেন গগৈ ঘৰ নং : 102 বয়স : 71 লিঙ্গ : মহিলা	DDB8838413 ফটো উপলব্ধ	66 নাম : গিৰিন্দ কুমাৰ গগৈ পিতাৰ নাম : উপেন গগৈ ঘৰ নং : 102 বয়স : 48 লিঙ্গ : পুৰুষ	DDB8838424 ফটো উপলব্ধ
67 নাম : মামু গগৈ স্বামীৰ নাম : গিৰিন্দ কুমাৰ গগৈ ঘৰ নং : 102 বয়স : 43 লিঙ্গ : মহিলা	DDB8838435 ফটো উপলব্ধ	68 নাম : কুঁহি গগৈ পিতাৰ নাম : গিৰিন্দ কুমাৰ গগৈ ঘৰ নং : 102 বয়স : 23 লিঙ্গ : মহিলা	DDB0344341 ফটো উপলব্ধ	69 নাম : খগেন কোঁৱৰ পিতাৰ নাম : হৰেশ্বৰ কোঁৱৰ ঘৰ নং : 52 বয়স : 52 লিঙ্গ : পুৰুষ	DDB8838457 ফটো উপলব্ধ
70 নাম : বুমী কোঁৱৰ স্বামীৰ নাম : খগেন কোঁৱৰ ঘৰ নং : 102 বয়স : 43 লিঙ্গ : মহিলা	DDB8838468 ফটো উপলব্ধ	71 নাম : চেনীমাই চুতীয়া পিতাৰ নাম : পূৰ্ণকান্ত চুতীয়া ঘৰ নং : 100 বয়স : 81 লিঙ্গ : মহিলা	DDB8838491 ফটো উপলব্ধ	72 নাম : বুবল চুতীয়া পিতাৰ নাম : পূৰ্ণকান্ত চুতীয়া ঘৰ নং : 100 বয়স : 56 লিঙ্গ : পুৰুষ	DDB8838479 ফটো উপলব্ধ
73 নাম : পূৰ্ণা চুতীয়া স্বামীৰ নাম : বুবল চুতীয়া ঘৰ নং : 100 বয়স : 51 লিঙ্গ : মহিলা	DDB8838480 ফটো উপলব্ধ	74 নাম : দুলু চুতীয়া পিতাৰ নাম : পূৰ্ণকান্ত চুতীয়া ঘৰ নং : 108 বয়স : 48 লিঙ্গ : পুৰুষ	DDB8838504 ফটো উপলব্ধ	75 নাম : দীপাঞ্জলী চুতীয়া স্বামীৰ নাম : দুলু চুতীয়া ঘৰ নং : 108 বয়স : 43 লিঙ্গ : মহিলা	DDB8838515 ফটো উপলব্ধ
76 নাম : তুলন চুতীয়া পিতাৰ নাম : দুলু চুতীয়া ঘৰ নং : 108 বয়স : 30 লিঙ্গ : পুৰুষ	DDB0023119 ফটো উপলব্ধ	77 নাম : দিলিপ চুতীয়া পিতাৰ নাম : দুলু চুতীয়া ঘৰ নং : 108 বয়স : 28 লিঙ্গ : পুৰুষ	DDB0456608 ফটো উপলব্ধ	78 নাম : প্ৰদীপ চুতীয়া পিতাৰ নাম : দুলু চুতীয়া ঘৰ নং : 108 বয়স : 27 লিঙ্গ : পুৰুষ	DDB0158055 ফটো উপলব্ধ
79 নাম : তৰালী চুতীয়া স্বামীৰ নাম : তুলন চুতীয়া ঘৰ নং : 108 বয়স : 29 লিঙ্গ : মহিলা	DDB0456863 ফটো উপলব্ধ	80 নাম : পানীৰাম চুতীয়া পিতাৰ নাম : পূৰ্ণকান্ত চুতীয়া ঘৰ নং : 105 বয়স : 61 লিঙ্গ : পুৰুষ	DDB8838526 ফটো উপলব্ধ	81 নাম : ইন্দিৰা চুতীয়া স্বামীৰ নাম : পানীৰাম চুতীয়া ঘৰ নং : 105 বয়স : 48 লিঙ্গ : মহিলা	DDB8838537 ফটো উপলব্ধ
82 নাম : জিম্পী চুতীয়া বুঢ়াগোহাঁই স্বামীৰ নাম : বিতুপন বুঢ়াগোহাঁই ঘৰ নং : 105 বয়স : 36 লিঙ্গ : মহিলা	DDB0165027 ফটো উপলব্ধ	83 নাম : ঘনকান্ত চুতীয়া পিতাৰ নাম : পানীৰাম চুতীয়া ঘৰ নং : 105 বয়স : 32 লিঙ্গ : পুৰুষ	DDB8842884 ফটো উপলব্ধ	S2 84 নাম : মমী গগৈ চুতীয়া স্বামীৰ নাম : বিতুপন চুতীয়া ঘৰ নং : 105 বয়স : 26 লিঙ্গ : মহিলা	DDB0389742 ফটো উপলব্ধ
85 নাম : ববী গগৈ চুতীয়া স্বামীৰ নাম : ঘনকান্ত চুতীয়া ঘৰ নং : 105 বয়স : 29 লিঙ্গ : মহিলা	DDB0157511 ফটো উপলব্ধ	86 নাম : যুগাৰাম গৌহাঁই পিতাৰ নাম : বাপীৰাম গৌহাঁই ঘৰ নং : 106 বয়স : 66 লিঙ্গ : পুৰুষ	DDB8838548 ফটো উপলব্ধ	87 নাম : মামণি বুঢ়াগোহাঁই স্বামীৰ নাম : যুগাৰাম বুঢ়াগোহাঁই ঘৰ নং : 106 বয়স : 59 লিঙ্গ : মহিলা	DDB8838559 ফটো উপলব্ধ
88 নাম : ক্ষিৰমণি গৌহাঁই পিতাৰ নাম : যুগাৰাম গৌহাঁই ঘৰ নং : 106 বয়স : 35 লিঙ্গ : মহিলা	DDB8842317 ফটো উপলব্ধ	89 নাম : বিতুপন বুঢ়াগোহাঁই পিতাৰ নাম : যুগাৰাম বুঢ়াগোহাঁই ঘৰ নং : 106 বয়স : 35 লিঙ্গ : পুৰুষ	DDB8842997 ফটো উপলব্ধ	90 নাম : কন চুতীয়া পিতাৰ নাম : পূৰ্ণ কান্ত চুতীয়া ঘৰ নং : 109 বয়স : 58 লিঙ্গ : পুৰুষ	DDB8838560 ফটো উপলব্ধ



বিধানসভা সমষ্টিৰ নম্বৰ আৰু নাম : 91-টিংখং
অংশৰ নম্বৰ আৰু নাম : 1-ভিলৈবাৰী নেপালী (অংশ)

91 নাম : উষা চুতীয়া স্বামীৰ নাম : কন চুতীয়া ঘৰ নং : ১৩৭ বয়স : 51 লিঙ্গ : মহিলা	DDB8838571 ফটো উপলব্ধ	92 নাম : দীপালী চুতীয়া স্বামীৰ নাম : কন চুতীয়া ঘৰ নং : ১৩৭ বয়স : 47 লিঙ্গ : মহিলা	DDB8838582 ফটো উপলব্ধ	93 নাম : বুদ্ধেশ্বৰ চুতীয়া পিতাৰ নাম : কণ চুতীয়া ঘৰ নং : ১৩৭ বয়স : 35 লিঙ্গ : পুৰুষ	DDB8842895 ফটো উপলব্ধ
94 নাম : ৰূপা মণি চুতীয়া স্বামীৰ নাম : বুদ্ধেশ্বৰ চুতীয়া ঘৰ নং : ১৩৭ বয়স : 34 লিঙ্গ : মহিলা	DDB0454918 ফটো উপলব্ধ	95 নাম : জোনমণি চুতীয়া পিতাৰ নাম : কণ চুতীয়া ঘৰ নং : ১৩৭ বয়স : 25 লিঙ্গ : মহিলা	DDB0389486 ফটো উপলব্ধ	96 নাম : বুদ্ধেশ্বৰ গৌহাই পিতাৰ নাম : শুনোক গৌহাই ঘৰ নং : ১৩৮ বয়স : 81 লিঙ্গ : পুৰুষ	DDB8838593 ফটো উপলব্ধ
97 নাম : পূণ্যলতা গৌহাই স্বামীৰ নাম : বুদ্ধেশ্বৰ গৌহাই ঘৰ নং : ১৩৮ বয়স : 66 লিঙ্গ : মহিলা	DDB8838606 ফটো উপলব্ধ	98 নাম : দিগন্ত গৌহাই পিতাৰ নাম : বুদ্ধেশ্বৰ গৌহাই ঘৰ নং : ১৩৮ বয়স : 49 লিঙ্গ : পুৰুষ	DDB8838617 ফটো উপলব্ধ	99 নাম : গায়ত্ৰী গৌহাই স্বামীৰ নাম : দিগন্ত গৌহাই ঘৰ নং : ১৩৮ বয়স : 44 লিঙ্গ : মহিলা	DDB8838628 ফটো উপলব্ধ
100 নাম : নিৰ্মলা গৌহাই স্বামীৰ নাম : তিলক গৌহাই ঘৰ নং : ১৩৮গ বয়স : 76 লিঙ্গ : মহিলা	DDB0024307 ফটো উপলব্ধ	101 নাম : অৰবিন্দ গৌহাই পিতাৰ নাম : তিলক গৌহাই ঘৰ নং : ১৩৮গ বয়স : 42 লিঙ্গ : পুৰুষ	DDB0024406 ফটো উপলব্ধ	102 নাম : দিপাঞ্জলী গৌহাই স্বামীৰ নাম : অৰবিন্দ গৌহাই ঘৰ নং : ১৩৮ গ বয়স : 34 লিঙ্গ : মহিলা	DDB0165985 ফটো উপলব্ধ
103 নাম : দিপিকা গগৈ পিতাৰ নাম : জিৱন গগৈ ঘৰ নং : ১৩৮ক বয়স : 30 লিঙ্গ : মহিলা	DDB0166017 ফটো উপলব্ধ	104 নাম : দেৱজীত বৰুৱা পিতাৰ নাম : অনিল বৰুৱা ঘৰ নং : ১৩৮খ বয়স : 31 লিঙ্গ : পুৰুষ	DDB0287417 ফটো উপলব্ধ	105 নাম : জাচমিন বৰুৱা স্বামীৰ নাম : দেৱজীত বৰুৱা ঘৰ নং : ১৩৮খ বয়স : 25 লিঙ্গ : মহিলা	DDB0319673 ফটো উপলব্ধ
106 নাম : জিৱন গগৈ পিতাৰ নাম : তৰানাথ গগৈ ঘৰ নং : ১৩৮ক বয়স : 61 লিঙ্গ : পুৰুষ	DDB8838639 ফটো উপলব্ধ	107 নাম : প্ৰতিমা গগৈ স্বামীৰ নাম : জিৱন গগৈ ঘৰ নং : ১৩৮ক বয়স : 56 লিঙ্গ : মহিলা	DDB8838640 ফটো উপলব্ধ	108 নাম : সৰমাই বৰুৱা স্বামীৰ নাম : অনিল বৰুৱা ঘৰ নং : ১৩৮খ বয়স : 51 লিঙ্গ : মহিলা	DDB8838651 ফটো উপলব্ধ
109 নাম : ৰঞ্জিত গগৈ পিতাৰ নাম : জিৱন গগৈ ঘৰ নং : ১৩৮ক বয়স : 35 লিঙ্গ : পুৰুষ	DDB8842191 ফটো উপলব্ধ	110 নাম : সীমা চুতীয়া স্বামীৰ নাম : যাদিন চুতীয়া ঘৰ নং : ১৩৯ বয়স : 51 লিঙ্গ : মহিলা	DDB8838673 ফটো উপলব্ধ	111 নাম : দেব চুতীয়া পিতাৰ নাম : যাদিন চুতীয়া ঘৰ নং : ১৩৯ বয়স : 39 লিঙ্গ : পুৰুষ	DDB8838684 ফটো উপলব্ধ
112 নাম : ৰূপম চুতীয়া পিতাৰ নাম : জিতন চুতীয়া ঘৰ নং : ১৩৯ বয়স : 35 লিঙ্গ : পুৰুষ	DDB8842942 ফটো উপলব্ধ	113 নাম : পম্পী চুতীয়া স্বামীৰ নাম : দেব চুতীয়া ঘৰ নং : ১৩৯ বয়স : 32 লিঙ্গ : মহিলা	DDB0377408 ফটো উপলব্ধ	114 নাম : ভোগেশ্বৰ বুঢ়াগোঁহাই পিতাৰ নাম : জলিল বুঢ়াগোঁহাই ঘৰ নং : ১৪০ বয়স : 63 লিঙ্গ : পুৰুষ	DDB8838695 ফটো উপলব্ধ
115 নাম : বীনা বুঢ়াগোঁহাই স্বামীৰ নাম : ভোগেশ্বৰ বুঢ়াগোঁহাই ঘৰ নং : ১৪০ বয়স : 57 লিঙ্গ : মহিলা	DDB8838708 ফটো উপলব্ধ	116 নাম : বাবল বুঢ়াগোঁহাই পিতাৰ নাম : ভোগেশ্বৰ বুঢ়াগোঁহাই ঘৰ নং : ১৪০ বয়স : 37 লিঙ্গ : পুৰুষ	DDB8842259 ফটো উপলব্ধ	117 নাম : মমী বুঢ়াগোঁহাই স্বামীৰ নাম : বাবল বুঢ়াগোঁহাই ঘৰ নং : ১৪০ বয়স : 36 লিঙ্গ : মহিলা	DDB8842260 ফটো উপলব্ধ
118 নাম : সুশীল বৰুৱা পিতাৰ নাম : বগীধৰ বৰুৱা ঘৰ নং : ১৪১ বয়স : 51 লিঙ্গ : পুৰুষ	DDB8838720 ফটো উপলব্ধ	119 নাম : পূৰ্বী বৰুৱা স্বামীৰ নাম : সুশীল বৰুৱা ঘৰ নং : ১৪১ বয়স : 46 লিঙ্গ : মহিলা	DDB8838731 ফটো উপলব্ধ	120 নাম : ত্ৰিবানী বৰুৱা পিতাৰ নাম : সুশীল বৰুৱা ঘৰ নং : ১৪১ বয়স : 28 লিঙ্গ : মহিলা	DDB0158071 ফটো উপলব্ধ



বিধানসভা সমষ্টিৰ নম্বৰ আৰু নাম : 91-টিংখং
অংশৰ নম্বৰ আৰু নাম : 1-ভিলৈবাৰী নেপালী (অংশ)

121 নাম : ত্ৰিনয়ণী বৰুৱা পিতাৰ নাম: সুশীল বৰুৱা ঘৰ নং : ১৪১ বয়স : 26 লিঙ্গ : মহিলা	DDB0453837 ফটো উপলব্ধ	122 নাম : তেজশী বৰুৱা পিতাৰ নাম: সূচীল বৰুৱা ঘৰ নং : ১৪১ বয়স : 21 লিঙ্গ : মহিলা	DDB1767680 ফটো উপলব্ধ	123 নাম : জিত্তী বৰুৱা স্বামীৰ নাম: বিজয় বৰুৱা ঘৰ নং : ১৪১গ বয়স : 25 লিঙ্গ : মহিলা	DDB0377911 ফটো উপলব্ধ
124 নাম : তৰামাই সত্ৰধৰ বৰুৱা স্বামীৰ নাম: ডিম্ব বৰুৱা ঘৰ নং : ১৪১গ বয়স : 22 লিঙ্গ : মহিলা	DDB1768100 ফটো উপলব্ধ	125 নাম : বিজয় বৰুৱা মাতৃৰ নাম: বেণী বৰুৱা ঘৰ নং : ১৪১ক বয়স : 31 লিঙ্গ : পুৰুষ	DDB0026526 ফটো উপলব্ধ	126 নাম : ডিম্ব বৰুৱা পিতাৰ নাম: বিমল বৰুৱা ঘৰ নং : ১৪১ক বয়স : 25 লিঙ্গ : পুৰুষ	DDB0379750 ফটো উপলব্ধ
127 নাম : তিলক চুতীয়া পিতাৰ নাম: নীল মনি চুতীয়া ঘৰ নং : ১৪১খ বয়স : 44 লিঙ্গ : পুৰুষ	DDB0168229 ফটো উপলব্ধ	128 নাম : পৰিসিতা চেতিয়া পিতাৰ নাম: তিলক চেতিয়া ঘৰ নং : 141খ বয়স : 19 লিঙ্গ : মহিলা	OHK0132381 ফটো উপলব্ধ	129 নাম : বেণী বৰুৱা স্বামীৰ নাম: বিমল বৰুৱা ঘৰ নং : ১৪১ক বয়স : 56 লিঙ্গ : মহিলা	DDB8838742 ফটো উপলব্ধ
130 নাম : জোনমণি বৰুৱা চুতীয়া স্বামীৰ নাম: তিলক চুতীয়া ঘৰ নং : ১৪১ক বয়স : 39 লিঙ্গ : মহিলা	DDB8838753 ফটো উপলব্ধ	131 নাম : পলাশ বৰুৱা পিতাৰ নাম: বৰ্গীধৰ বৰুৱা ঘৰ নং : ১৪২ বয়স : 61 লিঙ্গ : পুৰুষ	DDB8838775 ফটো উপলব্ধ	132 নাম : উষা বৰুৱা স্বামীৰ নাম: চুপাধৰ বৰুৱা ঘৰ নং : ১৪২ বয়স : 56 লিঙ্গ : মহিলা	DDB8838786 ফটো উপলব্ধ
133 নাম : জিতু বৰুৱা পিতাৰ নাম: পলাশ বৰুৱা ঘৰ নং : ১৪২ বয়স : 33 লিঙ্গ : পুৰুষ	DDB1737195 ফটো উপলব্ধ	134 নাম : হিমন্ত বৰুৱা পিতাৰ নাম: পলাশ বৰুৱা ঘৰ নং : ১৪২ বয়স : 28 লিঙ্গ : পুৰুষ	DDB0026807 ফটো উপলব্ধ	135 নাম : পংকজ বৰুৱা পিতাৰ নাম: পলাশ তুপিধৰ বৰুৱা ঘৰ নং : ১৪২ বয়স : 26 লিঙ্গ : পুৰুষ	DDB0232371 ফটো উপলব্ধ
136 নাম : শিখামনি বৰুৱা পিতাৰ নাম: পলাশ বৰুৱা ঘৰ নং : ১৪২ বয়স : 22 লিঙ্গ : মহিলা	DDB0534065 ফটো উপলব্ধ	137 নাম : ৰশ্মি বৰুৱা স্বামীৰ নাম: জিতু বৰুৱা ঘৰ নং : ১৪২ক বয়স : 30 লিঙ্গ : মহিলা	DDB1763093 ফটো উপলব্ধ	138 নাম : নৰেন শইকীয়া পিতাৰ নাম: দান্দ শইকীয়া ঘৰ নং : ১৪৩ বয়স : 66 লিঙ্গ : পুৰুষ	DDB8838797 ফটো উপলব্ধ
139 নাম : ফন বৰগোঁহাই পিতাৰ নাম: সুবেশ্বৰ বৰগোঁহাই ঘৰ নং : ১৪৩ বয়স : 62 লিঙ্গ : পুৰুষ	DDB0168765 ফটো উপলব্ধ	140 নাম : মনদা শইকীয়া স্বামীৰ নাম: নৰেন শইকীয়া ঘৰ নং : ১৪৩ বয়স : 61 লিঙ্গ : মহিলা	DDB8838800 ফটো উপলব্ধ	141 নাম : সীমা শইকীয়া পিতাৰ নাম: নৰেন চন্দ্ৰ শইকীয়া ঘৰ নং : ১৪৩ বয়স : 39 লিঙ্গ : মহিলা	DDB8838822 ফটো উপলব্ধ
142 নাম : কাশিৰী শইকীয়া পিতাৰ নাম: নৰেন চন্দ্ৰ শইকীয়া ঘৰ নং : ১৪৩ বয়স : 37 লিঙ্গ : মহিলা	DDB8838811 ফটো উপলব্ধ	143 নাম : মম্পী দাস শইকীয়া স্বামীৰ নাম: দিপাংকৰ শইকীয়া ঘৰ নং : ১৪৩ বয়স : 32 লিঙ্গ : মহিলা	DDB0370817 ফটো উপলব্ধ	144 নাম : দিপাঙ্কৰ শইকীয়া পিতাৰ নাম: নৰেন চন্দ্ৰ শইকীয়া শইকীয়া ঘৰ নং : ১৪৩ বয়স : 31 লিঙ্গ : পুৰুষ	DDB8842340 ফটো উপলব্ধ
145 নাম : বিনী বুঢ়াগোঁহাই সোনোৱাল স্বামীৰ নাম: অংকুৰ সোনোৱাল ঘৰ নং : ১৪৩ বয়স : 26 লিঙ্গ : মহিলা	DDB0404095 ফটো উপলব্ধ	146 নাম : মৃদলা বৰগোঁহাই স্বামীৰ নাম: ফন বৰগোঁহাই ঘৰ নং : ১৪৩ক বয়স : 50 লিঙ্গ : মহিলা	DDB0168799 ফটো উপলব্ধ	147 নাম : দীপাঞ্জলী বাইলুং পিতাৰ নাম: লেবাকান্ত বাইলুং ঘৰ নং : ১৪৩ক বয়স : 46 লিঙ্গ : মহিলা	DDB0550541 ফটো উপলব্ধ
148 নাম : কৃষ্ণ দুৱৰা পিতাৰ নাম: অবগদ দুৱৰা ঘৰ নং : ১৪৪ বয়স : 63 লিঙ্গ : পুৰুষ	DDB8838833 ফটো উপলব্ধ	149 নাম : ভদ্রা দুৱৰা স্বামীৰ নাম: কৃষ্ণ দুৱৰা ঘৰ নং : ১৪৪ বয়স : 56 লিঙ্গ : মহিলা	DDB8838844 ফটো উপলব্ধ	150 নাম : মাম দুৱৰা স্বামীৰ নাম: কৃষ্ণ দুৱৰা ঘৰ নং : ১৪৪ বয়স : 34 লিঙ্গ : মহিলা	DDB8843489 ফটো উপলব্ধ



বিধানসভা সমষ্টিৰ নম্বৰ আৰু নাম : 91-টিংখং
অংশৰ নম্বৰ আৰু নাম : 1-ভিলৈবাৰী নেপালী (অংশ)

151 নাম : ভাস্কৰ দুৱাৰা পিতাৰ নাম: কৃষ্ণ দুৱাৰা ঘৰ নং : 188 বয়স : 28 লিঙ্গ : পুৰুষ	DDB0287599 ফটো উপলব্ধ	152 নাম : মঞ্জু কোঁৱৰ স্বামীৰ নাম: নন্দেশ্বৰ কোঁৱৰ ঘৰ নং : 145 বয়স : 54 লিঙ্গ : মহিলা	DDB8839336 ফটো উপলব্ধ	153 নাম : গীতা কোঁৱৰ স্বামীৰ নাম: ৰূপজ্যোতি কোঁৱৰ ঘৰ নং : 145 বয়স : 33 লিঙ্গ : মহিলা	DDB0034736 ফটো উপলব্ধ
154 নাম : নিৰু গগৈ স্বামীৰ নাম: ৰমেন গগৈ ঘৰ নং : 146 বয়স : 56 লিঙ্গ : মহিলা	DDB8839358 ফটো উপলব্ধ	155 নাম : জিতু গগৈ পিতাৰ নাম: ৰমেন গগৈ ঘৰ নং : 146 বয়স : 33 লিঙ্গ : পুৰুষ	DDB0288035 ফটো উপলব্ধ	156 নাম : ফটিক বৰা পিতাৰ নাম: টেপুৰাম বৰা ঘৰ নং : 189 বয়স : 66 লিঙ্গ : পুৰুষ	DDB8838866 ফটো উপলব্ধ
157 নাম : বন্তি বৰা স্বামীৰ নাম: ফটিক বৰা ঘৰ নং : 189 বয়স : 56 লিঙ্গ : মহিলা	DDB8838877 ফটো উপলব্ধ	158 নাম : মানস প্ৰতীম বৰা পিতাৰ নাম: ফটিক বৰা ঘৰ নং : 189 বয়স : 30 লিঙ্গ : পুৰুষ	DDB8843116 ফটো উপলব্ধ	159 নাম : মানব ৰঞ্জন বৰা পিতাৰ নাম: ফটিক বৰা ঘৰ নং : 189 বয়স : 30 লিঙ্গ : পুৰুষ	DDB8843127 ফটো উপলব্ধ
160 নাম : চয়নিকা গগৈ বৰা স্বামীৰ নাম: মানস প্ৰতীম বৰা ঘৰ নং : 189 বয়স : 24 লিঙ্গ : মহিলা	DDB0319343 ফটো উপলব্ধ	161 নাম : দিপাঞ্জলী কোঁৱৰ স্বামীৰ নাম: নবীন কোঁৱৰ ঘৰ নং : 188 বয়স : 58 লিঙ্গ : মহিলা	DDB8842500 ফটো উপলব্ধ	162 নাম : প্ৰমোদ কোঁৱৰ পিতাৰ নাম: হৰিৰাম কোঁৱৰ ঘৰ নং : 188 বয়স : 58 লিঙ্গ : পুৰুষ	DDB8838888 ফটো উপলব্ধ
163 নাম : নবীন কোঁৱৰ পিতাৰ নাম: হৰি ৰাম কোঁৱৰ ঘৰ নং : 188 বয়স : 53 লিঙ্গ : পুৰুষ	DDB8842486 ফটো উপলব্ধ	164 নাম : পুষ্প লতা কোঁৱৰ স্বামীৰ নাম: প্ৰমোদ কোঁৱৰ ঘৰ নং : 188 বয়স : 47 লিঙ্গ : মহিলা	DDB8838899 ফটো উপলব্ধ	165 নাম : জিন্তু মনি কোঁৱৰ পিতাৰ নাম: প্ৰমোদ কোঁৱৰ ঘৰ নং : 188 বয়স : 27 লিঙ্গ : পুৰুষ	DDB0158170 ফটো উপলব্ধ
166 নাম : ৰিতু কোঁৱৰ পিতাৰ নাম: প্ৰমোদ কোঁৱৰ ঘৰ নং : 188 বয়স : 22 লিঙ্গ : পুৰুষ	DDB1762533 ফটো উপলব্ধ	167 নাম : থানেশ্বৰ গগৈ পিতাৰ নাম: তাপচন্দ্ৰ গগৈ ঘৰ নং : 188 বয়স : 68 লিঙ্গ : পুৰুষ	DDB8838902 ফটো উপলব্ধ	168 নাম : বানী গগৈ স্বামীৰ নাম: থানেশ্বৰ গগৈ ঘৰ নং : 188 বয়স : 61 লিঙ্গ : মহিলা	DDB8838913 ফটো উপলব্ধ
169 নাম : কিৰণ দুলাকাখৰীয়া পিতাৰ নাম: নীলিয়া দুলাকাখৰীয়া ঘৰ নং : 150 বয়স : 68 লিঙ্গ : পুৰুষ	DDB8838924 ফটো উপলব্ধ	170 নাম : জয়ন্তী দুলাকাখৰীয়া স্বামীৰ নাম: কিৰণ দুলাকাখৰীয়া ঘৰ নং : 150 বয়স : 56 লিঙ্গ : মহিলা	DDB8838935 ফটো উপলব্ধ	171 নাম : মনোজ দুলাকাখৰীয়া পিতাৰ নাম: কিৰণ দুলাকাখৰীয়া ঘৰ নং : 150 বয়স : 39 লিঙ্গ : পুৰুষ	DDB8838946 ফটো উপলব্ধ
172 নাম : লাকী চেতিয়া দুলাকাখৰীয়া স্বামীৰ নাম: মনোজ দুলাকাখৰীয়া ঘৰ নং : 150 বয়স : 35 লিঙ্গ : মহিলা	DDB8843343 ফটো উপলব্ধ	173 নাম : ৰুপম দুলাকাখৰীয়া পিতাৰ নাম: কিৰণ দুলাকাখৰীয়া ঘৰ নং : 150 বয়স : 34 লিঙ্গ : পুৰুষ	DDB8843354 ফটো উপলব্ধ	174 নাম : অঞ্জলী চলিহা দুলাকাখৰীয়া স্বামীৰ নাম: ৰুপম দুলাকাখৰীয়া ঘৰ নং : 150 বয়স : 27 লিঙ্গ : মহিলা	OHK0011098 ফটো উপলব্ধ
175 নাম : সৌৰভ কুমাৰ সোনোৱাল পিতাৰ নাম: চেনিৰাম সোনোৱাল ঘৰ নং : 151 বয়স : 65 লিঙ্গ : পুৰুষ	DDB8838957 ফটো উপলব্ধ	176 নাম : দিপালী সোনোৱাল স্বামীৰ নাম: সৌৰভ কুমাৰ সোনোৱাল ঘৰ নং : 151 বয়স : 58 লিঙ্গ : মহিলা	DDB8838968 ফটো উপলব্ধ	177 নাম : চুমি সোনোৱাল পিতাৰ নাম: সৌৰভ সোনোৱাল ঘৰ নং : 151 বয়স : 38 লিঙ্গ : মহিলা	DDB0327205 ফটো উপলব্ধ
178 নাম : ধ্ৰুৱজ্যোতি সোনোৱাল পিতাৰ নাম: সৌৰভ সোনোৱাল ঘৰ নং : 151 বয়স : 35 লিঙ্গ : পুৰুষ	DDB8842215 ফটো উপলব্ধ	179 নাম : অংকুৰ সোনোৱাল পিতাৰ নাম: সৌৰভ সোনোৱাল ঘৰ নং : 151 বয়স : 31 লিঙ্গ : পুৰুষ	DDB8842566 ফটো উপলব্ধ	180 নাম : লিলি গগৈ স্বামীৰ নাম: কমল গগৈ ঘৰ নং : 152 বয়স : 66 লিঙ্গ : মহিলা	DDB8838980 ফটো উপলব্ধ



181 नाम : बङ्गन कुमाब गणै पिताब नाम: कमल गणै घब नं : १५२ बयस : 51 लिङ्ग : पुबुष	DDB8838991 फोटो उपलक	182 नाम : बाङ्गीर गणै पिताब नाम: कमल गणै घब नं : १५२ बयस : 49 लिङ्ग : पुबुष	DDB8839007 फोटो उपलक	183 नाम : उतपला गणै स्वामीब नाम: बङ्गन कुमाब गणै घब नं : १५२ बयस : 44 लिङ्ग : महिला	DDB8843412 फोटो उपलक
184 नाम : मितालि(नवनीता) गणै पिताब नाम: कमल गणै घब नं : १५२ बयस : 40 लिङ्ग : महिला	DDB8839029 फोटो उपलक	185 नाम : पिङ्कि नेतुंग गणै स्वामीब नाम: बाङ्गीर गणै घब नं : १५२ बयस : 34 लिङ्ग : महिला	DDB8842975 फोटो उपलक	186 नाम : लोहित बुटा गौहाई पिताब नाम: धमेश्वर गौहाई घब नं : १५७ बयस : 58 लिङ्ग : पुबुष	DDB8839030 फोटो उपलक
187 नाम : बबि बबुरा गौहाई स्वामीब नाम: लोहित बुटा गौहाई घब नं : १५७ बयस : 34 लिङ्ग : महिला	DDB0173096 फोटो उपलक	188 नाम : ध्रुवज्योति बुटागौहाई पिताब नाम: लोहित बुटागौहाई घब नं : १५७ बयस : 30 लिङ्ग : पुबुष	DDB0031427 फोटो उपलक	189 नाम : प्रेमदा गौहाई स्वामीब नाम: धमेश्वर गौहाई घब नं : १५८ बयस : 81 लिङ्ग : महिला	DDB8839052 फोटो उपलक
190 नाम : केशर बुटागौहाई पिताब नाम: धमेश्वर गौहाई घब नं : १५८ बयस : 53 लिङ्ग : पुबुष	DDB8839063 फोटो उपलक	191 नाम : कबवी गौहाई स्वामीब नाम: केशर गौहाई घब नं : १५८ बयस : 48 लिङ्ग : महिला	DDB8839074 फोटो उपलक	192 नाम : देबश्याम बुटागौहाई पिताब नाम: केशर बुटागौहाई घब नं : १५८ बयस : 23 लिङ्ग : पुबुष	DDB0319178 फोटो उपलक
193 नाम : दर्शना श्यामली बुटागौहाई पिताब नाम: केशर बुटागौहाई घब नं : 154 बयस : 19 लिङ्ग : महिला	OHK0127373 फोटो उपलक	194 नाम : गकुल गौहाई पिताब नाम: धमेश्वर गौहाई घब नं : १५५ बयस : 64 लिङ्ग : पुबुष	DDB8839085 फोटो उपलक	195 नाम : तबलता बुटा गौहाई स्वामीब नाम: गकुल बुटा गौहाई घब नं : १५५ बयस : 61 लिङ्ग : महिला	DDB8839096 फोटो उपलक
196 नाम : बशी बेखा बुटा गौहाई स्वामीब नाम: मोचुम बुटागौहाई घब नं : १५५ बयस : 40 लिङ्ग : महिला	DDB0173567 फोटो उपलक	197 नाम : चिन्त मनि बुटागौहाई पिताब नाम: गकुल बुटा गौहाई घब नं : १५५ बयस : 39 लिङ्ग : पुबुष	DDB8839110 फोटो उपलक	198 नाम : एप्शीता नन्दी पिताब नाम: देबव्रत नन्दी घब नं : 155 बयस : 20 लिङ्ग : महिला	OHK0135624 फोटो उपलक
199 नाम : कुशल बबुरा पिताब नाम: तिलेश्वर बबुरा घब नं : १५७ बयस : 58 लिङ्ग : पुबुष	DDB8839121 फोटो उपलक	200 नाम : बपाली बबुरा स्वामीब नाम: कुशल बबुरा घब नं : १५७ बयस : 51 लिङ्ग : महिला	DDB8839132 फोटो उपलक	201 नाम : उतपल बबुरा पिताब नाम: कुशल बबुरा घब नं : १५७ बयस : 26 लिङ्ग : पुबुष	DDB0455345 फोटो उपलक
202 नाम : नितुपल बबुरा पिताब नाम: कुशल बबुरा घब नं : 156 बयस : 24 लिङ्ग : पुबुष	OHK0019133 फोटो उपलक	203 नाम : दिलीप खनिकब पिताब नाम: रामेश्वर खनिकब घब नं : १५९ बयस : 66 लिङ्ग : पुबुष	DDB8839154 फोटो उपलक	204 नाम : अङ्गली खनिकब स्वामीब नाम: दिलीप खनिकब घब नं : १५९ बयस : 62 लिङ्ग : महिला	DDB0242131 फोटो उपलक
205 नाम : दिम्पल खनिकब पिताब नाम: दिलीप खनिकब घब नं : १५९ बयस : 39 लिङ्ग : पुबुष	DDB8839165 फोटो उपलक	206 नाम : अबिन्दुम खनिकब पिताब नाम: दिलीप खनिकब घब नं : १५९ बयस : 34 लिङ्ग : पुबुष	DDB8843387 फोटो उपलक	207 नाम : लक्ष्मी बागुलारी खनिकब स्वामीब नाम: दिम्पल खनिकब घब नं : १५९ बयस : 28 लिङ्ग : महिला	DDB0532622 फोटो उपलक
208 नाम : अनिल सन्धिकै पिताब नाम: ललित सन्धिकै घब नं : १५८ बयस : 68 लिङ्ग : पुबुष	DDB8839176 फोटो उपलक	209 नाम : बीना सन्धिकै स्वामीब नाम: अनिल सन्धिकै घब नं : १५८ बयस : 57 लिङ्ग : महिला	DDB8839187 फोटो उपलक	210 नाम : पल्लव प्राणु सन्धिकै पिताब नाम: अनिल सन्धिकै घब नं : १५८ बयस : 35 लिङ्ग : पुबुष	DDB8842873 फोटो उपलक



211 নাম : সুৰজিত ফুকন পিতাৰ নাম: যুগল ফুকন ঘৰ নং : 158 বয়স : 22 লিঙ্গ : পুৰুষ	OHK0002287 ফটো উপলব্ধ	212 নাম : মনোজ ফুকন পিতাৰ নাম: যুগল ফুকন ঘৰ নং : 158 বয়স : 28 লিঙ্গ : পুৰুষ	DDB0157461 ফটো উপলব্ধ	213 নাম : চুনিয়া ফুকন পিতাৰ নাম: লোকনাথ ফুকন ঘৰ নং : 158 বয়স : 26 লিঙ্গ : মহিলা	DDB0452433 ফটো উপলব্ধ
214 নাম : যুগল ফুকন পিতাৰ নাম: বিনোদ ফুকন ঘৰ নং : 158 বয়স : 56 লিঙ্গ : পুৰুষ	DDB8839201 ফটো উপলব্ধ	215 নাম : মামনি ফুকন স্বামীৰ নাম: যুগল ফুকন ঘৰ নং : 158 বয়স : 51 লিঙ্গ : মহিলা	DDB8839212 ফটো উপলব্ধ	216 নাম : লোকনাথ ফুকন পিতাৰ নাম: বুঢ়ি ফুকন ঘৰ নং : 158 বয়স : 51 লিঙ্গ : পুৰুষ	DDB8839223 ফটো উপলব্ধ
217 নাম : মঞ্জু ফুকন স্বামীৰ নাম: লোকনাথ ফুকন ঘৰ নং : 158 বয়স : 46 লিঙ্গ : মহিলা	DDB8839234 ফটো উপলব্ধ	218 নাম : লক্ষী সোনোৱাল পিতাৰ নাম: তুকে সোনোৱাল ঘৰ নং : 159 বয়স : 55 লিঙ্গ : পুৰুষ	DDB8839405 ফটো উপলব্ধ	219 নাম : অঞ্জু সোণোৱাল স্বামীৰ নাম: লক্ষী সোণোৱাল ঘৰ নং : 159 বয়স : 48 লিঙ্গ : মহিলা	DDB8839416 ফটো উপলব্ধ
220 নাম : পৰজীত সোনোৱাল পিতাৰ নাম: লক্ষী সোনোৱাল ঘৰ নং : 159 বয়স : 30 লিঙ্গ : পুৰুষ	OHK0011056 ফটো উপলব্ধ	221 নাম : কম্পনা সোনোৱাল পিতাৰ নাম: লক্ষী সোনোৱাল ঘৰ নং : 159 বয়স : 25 লিঙ্গ : মহিলা	DDB0560557 ফটো উপলব্ধ	222 নাম : বুপা সোনোৱাল পিতাৰ নাম: লক্ষী সোনোৱাল ঘৰ নং : 159 বয়স : 25 লিঙ্গ : মহিলা	DDB0560623 ফটো উপলব্ধ
223 নাম : প্ৰভাত গগৈ পিতাৰ নাম: মালিৰাম গগৈ ঘৰ নং : 160 বয়স : 68 লিঙ্গ : পুৰুষ	DDB8839245 ফটো উপলব্ধ	224 নাম : বিন গগৈ স্বামীৰ নাম: প্ৰভাত গগৈ ঘৰ নং : 160 বয়স : 56 লিঙ্গ : মহিলা	DDB8839256 ফটো উপলব্ধ	225 নাম : মৌচুমী হাজং পিতাৰ নাম: প্ৰভাত গগৈ ঘৰ নং : 160 বয়স : 38 লিঙ্গ : মহিলা	OHK0116236 ফটো উপলব্ধ
226 নাম : তিজ নাৰায়ন গগৈ পিতাৰ নাম: প্ৰভাত গগৈ ঘৰ নং : 160 বয়স : 31 লিঙ্গ : পুৰুষ	DDB8843525 ফটো উপলব্ধ	227 নাম : জীব নাৰায়ন গগৈ পিতাৰ নাম: প্ৰভাত গগৈ ঘৰ নং : 160 বয়স : 30 লিঙ্গ : পুৰুষ	DDB8843536 ফটো উপলব্ধ	228 নাম : পম্পী চেতিয়া গগৈ স্বামীৰ নাম: জিব নাৰায়ন গগৈ ঘৰ নং : 160 বয়স : 27 লিঙ্গ : মহিলা	DDB0378216 ফটো উপলব্ধ
229 নাম : উত্তম হাজং পিতাৰ নাম: মুকুট হাজং ঘৰ নং : 160 বয়স : 19 লিঙ্গ : পুৰুষ	OHK0118216 ফটো উপলব্ধ	230 নাম : হেম লতা তালুকদাৰ স্বামীৰ নাম: কুমুদ চন্দ্ৰ তালুকদাৰ ঘৰ নং : 161 বয়স : 42 লিঙ্গ : মহিলা	DDB0176289 ফটো উপলব্ধ	231 নাম : বদত তালুকদাৰ পিতাৰ নাম: কুমুদ চন্দ্ৰ তালুকদাৰ ঘৰ নং : 161 বয়স : 30 লিঙ্গ : পুৰুষ	DDB0176438 ফটো উপলব্ধ
232 নাম : সংগীতা তালুকদাৰ পিতাৰ নাম: কুমুদ চন্দ্ৰ তালুকদাৰ ঘৰ নং : 161 বয়স : 23 লিঙ্গ : মহিলা	DDB0377861 ফটো উপলব্ধ	233 নাম : ৰশ্মি গগৈ পিতাৰ নাম: ঘন গগৈ ঘৰ নং : 162 বয়স : 34 লিঙ্গ : মহিলা	OHK0124818 ফটো উপলব্ধ	234 নাম : মামুন গগৈ পিতাৰ নাম: ৰমেন গগৈ ঘৰ নং : 162 বয়স : 28 লিঙ্গ : মহিলা	DDB0288068 ফটো উপলব্ধ
235 নাম : জানমণি ইয়েন পিতাৰ নাম: সোনাৰাম ইয়েন ঘৰ নং : 162 বয়স : 28 লিঙ্গ : মহিলা	DDB0452391 ফটো উপলব্ধ	236 নাম : মণিষা ৰায় কোঁৱৰ স্বামীৰ নাম: ৰঞ্জিত কোঁৱৰ ঘৰ নং : 162 বয়স : 31 লিঙ্গ : মহিলা	DDB0526012 ফটো উপলব্ধ	E 237 নাম : ইন্দ্ৰেশ্বৰ ইয়েন পিতাৰ নাম: গুৰুৰাম ইয়েন ঘৰ নং : 162 বয়স : 68 লিঙ্গ : পুৰুষ	DDB8839290 ফটো উপলব্ধ
238 নাম : ৰেখামণি ইয়েন স্বামীৰ নাম: ইন্দ্ৰেশ্বৰ ইয়েন ঘৰ নং : 162 বয়স : 61 লিঙ্গ : মহিলা	DDB8839303 ফটো উপলব্ধ	239 নাম : ৰূপজ্যোতি কোঁৱৰ পিতাৰ নাম: ইন্দ্ৰেশ্বৰ কোঁৱৰ ঘৰ নং : 162 বয়স : 34 লিঙ্গ : মহিলা	DDB8843149 ফটো উপলব্ধ	240 নাম : ৰঞ্জিত কোঁৱৰ পিতাৰ নাম: ইন্দ্ৰেশ্বৰ কোঁৱৰ ঘৰ নং : 162 বয়স : 30 লিঙ্গ : পুৰুষ	DDB8843150 ফটো উপলব্ধ



241 নাম : প্ৰিয়ংকা হাতীবৰুৱা পিতাৰ নাম: পদ্ম লোচন ফুকন ঘৰ নং : ১৬৩ক বয়স : 29 লিঙ্গ : মহিলা	DDB0233361 ফটো উপলব্ধ	242 নাম : নয়নমণি ফুকন পিতাৰ নাম: প্ৰসন্ন ফুকন ঘৰ নং : ১৬৩ক বয়স : 28 লিঙ্গ : মহিলা	DDB0233320 ফটো উপলব্ধ	243 নাম : পদ্ম লোচন ফুকন পিতাৰ নাম: প্ৰসন্ন ফুকন ঘৰ নং : ১৬৩ক বয়স : 26 লিঙ্গ : পুৰুষ	DDB0233221 ফটো উপলব্ধ
244 নাম : অনিমা ফুকন স্বামীৰ নাম: প্ৰসন্ন ফুকন ঘৰ নং : ১৬৩ক বয়স : 49 লিঙ্গ : মহিলা	DDB8842680 ফটো উপলব্ধ	245 নাম : বিতপন গগৈ মাতৃৰ নাম: দীপাঞ্জলী গগৈ ঘৰ নং : 164 বয়স : 20 লিঙ্গ : পুৰুষ	OHK0058792 ফটো উপলব্ধ	246 নাম : লীজা কোঁৱৰ পিতাৰ নাম: তুলসী কোঁৱৰ ঘৰ নং : 164 বয়স : 19 লিঙ্গ : মহিলা	OHK0111716 ফটো উপলব্ধ
247 নাম : হিমাদ্ৰী কোঁৱৰ পিতাৰ নাম: তুলসী কোঁৱৰ ঘৰ নং : ১৬৪চ বয়স : 23 লিঙ্গ : মহিলা	DDB0377747 ফটো উপলব্ধ	248 নাম : মংগল পাল পিতাৰ নাম: কেদাৰ চন্দ্ৰ পাল ঘৰ নং : ১৬৪ বয়স : 62 লিঙ্গ : পুৰুষ	DDB0532333 ফটো উপলব্ধ	249 নাম : লক্ষ্মীমণি পাল পিতাৰ নাম: মংগল পাল ঘৰ নং : ১৬৪ বয়স : 26 লিঙ্গ : মহিলা	DDB0540922 ফটো উপলব্ধ
250 নাম : প্ৰশান্ত পাল পিতাৰ নাম: মঙ্গল পাল ঘৰ নং : ১৬৪দ বয়স : 23 লিঙ্গ : পুৰুষ	DDB0542134 ফটো উপলব্ধ	S 251 নাম : বৰ্ণালী কোঁৱৰ পিতাৰ নাম: ললিত কোঁৱৰ ঘৰ নং : ১৬৪ ফ বয়স : 28 লিঙ্গ : মহিলা	DDB0176909 ফটো উপলব্ধ	252 নাম : ধৰিষ্ঠ বৰপাত্ৰগোহাঁই স্বামীৰ নাম: মিনাল কোঁৱৰ ঘৰ নং : 164ক বয়স : 26 লিঙ্গ : মহিলা	OHK0128280 ফটো উপলব্ধ
253 নাম : ধৰিষ্ঠা বৰপাত্ৰগোহাঁই পিতাৰ নাম: হেম বৰপাত্ৰগোহাঁই ঘৰ নং : 164ক বয়স : 25 লিঙ্গ : মহিলা	JSV0425967 ফটো উপলব্ধ	254 নাম : গায়ত্ৰী কোঁৱৰ পিতাৰ নাম: শুকুধৰ কোঁৱৰ ঘৰ নং : ১৬৪ধ বয়স : 43 লিঙ্গ : মহিলা	DDB8839983 ফটো উপলব্ধ	255 নাম : মুকুট শেনচোৱা পিতাৰ নাম: নৰনাথ শেনচোৱা ঘৰ নং : 165 বয়স : 78 লিঙ্গ : পুৰুষ	DDB8839438 ফটো উপলব্ধ
256 নাম : পুতলী শেনচোৱা স্বামীৰ নাম: মুকুট শেনচোৱা ঘৰ নং : 165 বয়স : 56 লিঙ্গ : মহিলা	DDB8839449 ফটো উপলব্ধ	257 নাম : কনক শেনচোৱা পিতাৰ নাম: মুকুট শেনচোৱা ঘৰ নং : 165 বয়স : 39 লিঙ্গ : মহিলা	DDB8839427 ফটো উপলব্ধ	258 নাম : মধুসূতা কোঁৱৰ শেনচোৱা স্বামীৰ নাম: প্ৰদীপ শেনচোৱা ঘৰ নং : 165 বয়স : 36 লিঙ্গ : মহিলা	DDB0393330 ফটো উপলব্ধ
259 নাম : প্ৰদীপ শেনচোৱা পিতাৰ নাম: মুকুট শেনচোৱা ঘৰ নং : 165 বয়স : 36 লিঙ্গ : পুৰুষ	DDB8843570 ফটো উপলব্ধ	260 নাম : হৰেন আহোম পিতাৰ নাম: ধনীৰাম আহোম ঘৰ নং : ১৬৬ বয়স : 59 লিঙ্গ : পুৰুষ	DDB8840060 ফটো উপলব্ধ	261 নাম : দীপালী আহোম স্বামীৰ নাম: হৰেণ আহোম ঘৰ নং : ১৬৬ বয়স : 48 লিঙ্গ : মহিলা	DDB8840071 ফটো উপলব্ধ
262 নাম : ৰবীন সন্দিকৈ পিতাৰ নাম: কণীৰাম সন্দিকৈ ঘৰ নং : ১৬৭ বয়স : 61 লিঙ্গ : পুৰুষ	DDB8840082 ফটো উপলব্ধ	263 নাম : তিলো সন্দিকৈ স্বামীৰ নাম: ৰবীন সন্দিকৈ ঘৰ নং : ১৬৭ বয়স : 56 লিঙ্গ : মহিলা	DDB8840093 ফটো উপলব্ধ	264 নাম : হেমন্ত সন্দিকৈ পিতাৰ নাম: ৰবীন সন্দিকৈ ঘৰ নং : ১৬৭ বয়স : 41 লিঙ্গ : পুৰুষ	DDB8840106 ফটো উপলব্ধ
265 নাম : পল্লৱী চাংমাই সন্দিকৈ স্বামীৰ নাম: হেমন্ত সন্দিকৈ ঘৰ নং : ১৬৭ বয়স : 37 লিঙ্গ : মহিলা	DDB8843456 ফটো উপলব্ধ	266 নাম : টুলটুল সন্দিকৈ পিতাৰ নাম: ৰবীন সন্দিকৈ ঘৰ নং : ১৬৭ বয়স : 36 লিঙ্গ : পুৰুষ	DDB8843194 ফটো উপলব্ধ	267 নাম : স্বপনালী গুগৈ স্বামীৰ নাম: টুলটুল সন্দিকৈ ঘৰ নং : ১৬৭ বয়স : 35 লিঙ্গ : মহিলা	DDB8843207 ফটো উপলব্ধ
268 নাম : মণিকা সন্দিকৈ পিতাৰ নাম: ৰবীন সন্দিকৈ ঘৰ নং : ১৬৭ বয়স : 23 লিঙ্গ : মহিলা	DDB0533604 ফটো উপলব্ধ	269 নাম : ধোংডী ধৰ কোঁৱৰ পিতাৰ নাম: দুৰ্গেশ্বৰ কোঁৱৰ ঘৰ নং : ১৬৮ বয়স : 63 লিঙ্গ : পুৰুষ	DDB8840128 ফটো উপলব্ধ	270 নাম : দিপালী কোঁৱৰ পিতাৰ নাম: দান্দধৰ কোঁৱৰ ঘৰ নং : ১৬৮ বয়স : 56 লিঙ্গ : মহিলা	DDB8840139 ফটো উপলব্ধ

বিধানসভা সমষ্টিৰ নম্বৰ আৰু নাম : 91-টিংখং
অংশৰ নম্বৰ আৰু নাম : 1-ভিলৈবাৰী নেপালী (অংশ)

271 নাম : ইন্দ্র কোঁৱৰ পিতাৰ নাম: দন্দিধৰ কোঁৱৰ ঘৰ নং : ১৬৮ বয়স : 38 লিঙ্গ : পুৰুষ	DDB8840151 ফটো উপলব্ধ	272 নাম : ধৰ্মেন্দ্ৰ কোঁৱৰ পিতাৰ নাম: দন্ডিধৰ কোঁৱৰ ঘৰ নং : ১৬৮ বয়স : 35 লিঙ্গ : পুৰুষ	DDB8840140 ফটো উপলব্ধ	273 নাম : শিশুৰাম বৰুৱা পিতাৰ নাম: ভোগাঁই বৰুৱা ঘৰ নং : ১৬৯ বয়স : 63 লিঙ্গ : পুৰুষ	DDB8840162 ফটো উপলব্ধ
274 নাম : গীতাজুলী বৰুৱা স্বামীৰ নাম: শিশুৰাম বৰুৱা ঘৰ নং : ১৬৯ বয়স : 56 লিঙ্গ : মহিলা	DDB8840173 ফটো উপলব্ধ	275 নাম : দেইজী বৰুৱা পিতাৰ নাম: শিশুৰাম বৰুৱা ঘৰ নং : ১৬৯ বয়স : 32 লিঙ্গ : মহিলা	DDB8842204 ফটো উপলব্ধ	276 নাম : মুগাংক বৰুৱা পিতাৰ নাম: শিশুৰাম বৰুৱা ঘৰ নং : ১৬৯ বয়স : 28 লিঙ্গ : পুৰুষ	DDB0226951 ফটো উপলব্ধ
277 নাম : পিংকী তামলী বৰুৱা স্বামীৰ নাম: মুগাংক বৰুৱা ঘৰ নং : ১৬৯ বয়স : 26 লিঙ্গ : মহিলা	DDB1768456 ফটো উপলব্ধ	278 নাম : ডিম্বেশ্বৰ গগৈ পিতাৰ নাম: নকুল গগৈ ঘৰ নং : ১৭০ বয়স : 61 লিঙ্গ : পুৰুষ	DDB8840195 ফটো উপলব্ধ	279 নাম : মিনতী গগৈ স্বামীৰ নাম: ডিম্বেশ্বৰ গগৈ ঘৰ নং : ১৭০ বয়স : 53 লিঙ্গ : মহিলা	DDB8840208 ফটো উপলব্ধ
280 নাম : মেদিনী গগৈ পিতাৰ নাম: ডিম্বেশ্বৰ গগৈ ঘৰ নং : ১৭০ বয়স : 31 লিঙ্গ : পুৰুষ	DDB0038588 ফটো উপলব্ধ	281 নাম : দিলীপ কুমাৰ বৰুৱা পিতাৰ নাম: কুলামন বৰুৱা ঘৰ নং : 170ক বয়স : 59 লিঙ্গ : পুৰুষ	OHK0056598 ফটো উপলব্ধ	282 নাম : চন্দন সোলোৱাল পিতাৰ নাম: দিলীপ কুমাৰ বৰুৱা ঘৰ নং : ১৭০ক বয়স : 26 লিঙ্গ : পুৰুষ	DDB0226035 ফটো উপলব্ধ
283 নাম : দিক সোলোৱাল পিতাৰ নাম: দিলীপ বৰুৱা ঘৰ নং : ১৭০ক বয়স : 25 লিঙ্গ : পুৰুষ	DDB0327163 ফটো উপলব্ধ	284 নাম : কপানজুলী বৰুৱা স্বামীৰ নাম: দিলীপ বৰুৱা ঘৰ নং : ১৭০ক বয়স : 46 লিঙ্গ : মহিলা	DDB8840220 ফটো উপলব্ধ	285 নাম : যতীন চাংমাই পিতাৰ নাম: কুথেশ্বৰ চাংমাই ঘৰ নং : ১৭১ বয়স : 42 লিঙ্গ : পুৰুষ	DDB0379644 ফটো উপলব্ধ
286 নাম : মুনমী চাংমাই স্বামীৰ নাম: যতীন চাংমাই ঘৰ নং : ১৭১ বয়স : 34 লিঙ্গ : মহিলা	DDB0389296 ফটো উপলব্ধ	287 নাম : প্ৰতাপ বড়া পিতাৰ নাম: নৰ কুমাৰ বড়া ঘৰ নং : ১৭২ বয়স : 48 লিঙ্গ : পুৰুষ	DDB0288399 ফটো উপলব্ধ	288 নাম : মৃদলা বৰুৱা বড়া স্বামীৰ নাম: প্ৰতাপ বড়া ঘৰ নং : ১৭২ বয়স : 41 লিঙ্গ : মহিলা	DDB0288407 ফটো উপলব্ধ
289 নাম : ছায়া চাংমাই কোঁৱৰ স্বামীৰ নাম: হেমন্ত কোঁৱৰ ঘৰ নং : ১৭৩ বয়স : 57 লিঙ্গ : মহিলা	DDB8840242 ফটো উপলব্ধ	290 নাম : অৰিন্দম কোঁৱৰ পিতাৰ নাম: হেমন্ত কোঁৱৰ ঘৰ নং : ১৭৩ বয়স : 30 লিঙ্গ : পুৰুষ	DDB8843105 ফটো উপলব্ধ	291 নাম : অনিল চেতিয়া পিতাৰ নাম: যোগেন চেতিয়া ঘৰ নং : ১৭৪ বয়স : 63 লিঙ্গ : পুৰুষ	DDB8840264 ফটো উপলব্ধ
292 নাম : অকনি চেতিয়া স্বামীৰ নাম: অনিল চেতিয়া ঘৰ নং : ১৭৪ বয়স : 56 লিঙ্গ : মহিলা	DDB8840275 ফটো উপলব্ধ	293 নাম : হেমন্ত চেতিয়া পিতাৰ নাম: অনিল চেতিয়া ঘৰ নং : ১৭৪ বয়স : 39 লিঙ্গ : পুৰুষ	DDB8840286 ফটো উপলব্ধ	294 নাম : যোগেন চেতিয়া পিতাৰ নাম: অনিল চেতিয়া ঘৰ নং : ১৭৪ বয়স : 32 লিঙ্গ : পুৰুষ	DDB8843569 ফটো উপলব্ধ
295 নাম : ৰোবুল চেতিয়া পিতাৰ নাম: অনিল চেতিয়া ঘৰ নং : ১৭৪ বয়স : 29 লিঙ্গ : পুৰুষ	DDB0288449 ফটো উপলব্ধ	296 নাম : পপী মহন চেতিয়া স্বামীৰ নাম: হেমন্ত চেতিয়া ঘৰ নং : ১৭৪ বয়স : 28 লিঙ্গ : মহিলা	DDB0452037 ফটো উপলব্ধ	297 নাম : প্ৰমোদৰ চেতিয়া পিতাৰ নাম: অনিল চেতিয়া ঘৰ নং : ১৭৪ বয়স : 26 লিঙ্গ : পুৰুষ	DDB0226480 ফটো উপলব্ধ
298 নাম : সোণমণি চেতিয়া পিতাৰ নাম: অনিল চেতিয়া ঘৰ নং : ১৭৪ বয়স : 23 লিঙ্গ : মহিলা	DDB0534024 ফটো উপলব্ধ	299 নাম : চুম্পী চেতিয়া স্বামীৰ নাম: ৰবুল চেতিয়া ঘৰ নং : ১৭৪ বয়স : 26 লিঙ্গ : মহিলা	DDB0369751 ফটো উপলব্ধ	300 নাম : চুম্পী চেতিয়া স্বামীৰ নাম: ৰবুল চেতিয়া ঘৰ নং : ১৭৪ বয়স : 26 লিঙ্গ : মহিলা	DDB0327122 ফটো উপলব্ধ



301 নাম : বিনোদ কোঁৱৰ পিতাৰ নাম: বিখেশ্বৰ কোঁৱৰ ঘৰ নং : 175 বয়স : 51 লিঙ্গ : পুৰুষ	DDB8839381 ফটো উপলব্ধ	302 নাম : মঞ্জু কোঁৱৰ স্বামীৰ নাম: বিনোদ কোঁৱৰ ঘৰ নং : 175 বয়স : 49 লিঙ্গ : মহিলা	DDB8839392 ফটো উপলব্ধ	303 নাম : বন্দিতা কোঁৱৰ পিতাৰ নাম: বিনুদ কোঁৱৰ ঘৰ নং : 175 বয়স : 23 লিঙ্গ : মহিলা	DDB0319319 ফটো উপলব্ধ
304 নাম : পোনা চেতিয়া পিতাৰ নাম: গুনাৰাম চেতিয়া ঘৰ নং : 196 বয়স : 60 লিঙ্গ : পুৰুষ	DDB8840297 ফটো উপলব্ধ	305 নাম : ডালিমী চেতিয়া স্বামীৰ নাম: পুণা চেতিয়া ঘৰ নং : 196 বয়স : 56 লিঙ্গ : মহিলা	DDB8840300 ফটো উপলব্ধ	306 নাম : মঞ্জু ফুকন স্বামীৰ নাম: হেমন্ত ফুকন ঘৰ নং : 196 বয়স : 47 লিঙ্গ : মহিলা	DDB0394981 ফটো উপলব্ধ
307 নাম : বিপিন গগৈ পিতাৰ নাম: ৰোহিনী গগৈ ঘৰ নং : 196 বয়স : 39 লিঙ্গ : পুৰুষ	DDB8842384 ফটো উপলব্ধ	308 নাম : বনু চেতিয়া পিতাৰ নাম: পুণা চেতিয়া ঘৰ নং : 196 বয়স : 39 লিঙ্গ : পুৰুষ	DDB8840311 ফটো উপলব্ধ	309 নাম : ৰোণমণি গগৈ স্বামীৰ নাম: বিপিন গগৈ ঘৰ নং : 196 বয়স : 38 লিঙ্গ : মহিলা	DDB8842339 ফটো উপলব্ধ
310 নাম : মনু চেতিয়া পিতাৰ নাম: পুণা চেতিয়া ঘৰ নং : 196 বয়স : 37 লিঙ্গ : পুৰুষ	DDB8842226 ফটো উপলব্ধ	311 নাম : চয়নিকা চাংমাই স্বামীৰ নাম: বনু চেতিয়া ঘৰ নং : 196 বয়স : 28 লিঙ্গ : মহিলা	DDB0541268 ফটো উপলব্ধ	312 নাম : চিন্তামণি সোণোৱাল স্বামীৰ নাম: ডিম্ব সোণোৱাল ঘৰ নং : 196খ বয়স : 56 লিঙ্গ : মহিলা	DDB8840355 ফটো উপলব্ধ
313 নাম : সদানন্দ চেতিয়া পিতাৰ নাম: গুনাৰাম চেতিয়া ঘৰ নং : 196ক বয়স : 54 লিঙ্গ : পুৰুষ	DDB8840322 ফটো উপলব্ধ	314 নাম : ববী চেতিয়া স্বামীৰ নাম: সদানন্দ চেতিয়া ঘৰ নং : 196ক বয়স : 43 লিঙ্গ : মহিলা	DDB8840333 ফটো উপলব্ধ	315 নাম : ৰিমজিম সোনোৱাল পিতাৰ নাম: ডিম্ব সোনোৱাল ঘৰ নং : 196খ বয়স : 37 লিঙ্গ : মহিলা	DDB8842248 ফটো উপলব্ধ
316 নাম : লাল বৰুৱা পিতাৰ নাম: তুলাৰাম বৰুৱা ঘৰ নং : 199 বয়স : 58 লিঙ্গ : পুৰুষ	DDB8840377 ফটো উপলব্ধ	317 নাম : বীণাপানী বৰুৱা স্বামীৰ নাম: লাল বৰুৱা ঘৰ নং : 199 বয়স : 51 লিঙ্গ : মহিলা	DDB8840388 ফটো উপলব্ধ	318 নাম : হেমত বৰুৱা পিতাৰ নাম: লাল বৰুৱা ঘৰ নং : 199 বয়স : 29 লিঙ্গ : পুৰুষ	DDB0232652 ফটো উপলব্ধ
319 নাম : টুট বৰুৱা পিতাৰ নাম: লাল বৰুৱা ঘৰ নং : 199 বয়স : 27 লিঙ্গ : পুৰুষ	DDB0180679 ফটো উপলব্ধ	320 নাম : বন্দনা বৰুৱা পিতাৰ নাম: লাল বৰুৱা ঘৰ নং : 199 বয়স : 26 লিঙ্গ : মহিলা	DDB0232793 ফটো উপলব্ধ	321 নাম : প্ৰমোদ তাছা পিতাৰ নাম: দেওৰাম তাছা ঘৰ নং : 19৮ বয়স : 61 লিঙ্গ : পুৰুষ	DDB8840399 ফটো উপলব্ধ
322 নাম : বিনা তঁহা স্বামীৰ নাম: প্ৰমোদ তঁহা ঘৰ নং : 19৮ বয়স : 55 লিঙ্গ : মহিলা	DDB8840402 ফটো উপলব্ধ	323 নাম : দুলেশ্বৰ কলিতা পিতাৰ নাম: প্ৰমুদ কলিতা ঘৰ নং : 19৮ বয়স : 39 লিঙ্গ : পুৰুষ	DDB8840413 ফটো উপলব্ধ	324 নাম : মুকুট তাছা পিতাৰ নাম: প্ৰমোদ তাছা ঘৰ নং : 19৮ বয়স : 38 লিঙ্গ : পুৰুষ	DDB1737264 ফটো উপলব্ধ
325 নাম : আৰতী খাৰিয়া তাছা স্বামীৰ নাম: মুকুট তাছা ঘৰ নং : 19৮ বয়স : 35 লিঙ্গ : মহিলা	DDB0040105 ফটো উপলব্ধ	326 নাম : নমী তাছা পিতাৰ নাম: প্ৰমোদ তাছা ঘৰ নং : 19৮ বয়স : 31 লিঙ্গ : মহিলা	DDB0452573 ফটো উপলব্ধ	327 নাম : ইন্দেশ্বৰ তঁহা পিতাৰ নাম: প্ৰমোদ তঁহা ঘৰ নং : 19৮ বয়স : 29 লিঙ্গ : পুৰুষ	DDB0453019 ফটো উপলব্ধ
328 নাম : মিনাক্ষী কলিতা স্বামীৰ নাম: দুলেশ্বৰ কলিতা ঘৰ নং : 19৮ক বয়স : 33 লিঙ্গ : মহিলা	DDB0389239 ফটো উপলব্ধ	329 নাম : পদ্মধৰ চাংমাই পিতাৰ নাম: মলক চাংমাই ঘৰ নং : 19৯ বয়স : 63 লিঙ্গ : পুৰুষ	DDB0238337 ফটো উপলব্ধ	330 নাম : কবিতা চাংমাই পিতাৰ নাম: ঘন চাংমাই ঘৰ নং : 19৯ বয়স : 37 লিঙ্গ : মহিলা	DDB0238568 ফটো উপলব্ধ



331 নাম : জয়ন্ত বড়া পিতাৰ নাম: তিকেশ্বৰ বৰা ঘৰ নং : ১৮০ বয়স : 64 লিঙ্গ : পুৰুষ	DDB8840446 ফটো উপলব্ধ	332 নাম : ৰিণা বড়া স্বামীৰ নাম: জয়ন্ত বৰা ঘৰ নং : ১৮০ বয়স : 55 লিঙ্গ : মহিলা	DDB8840457 ফটো উপলব্ধ	333 নাম : প্ৰাঞ্জল বড়া পিতাৰ নাম: জয়ন্ত বড়া ঘৰ নং : ১৮০ বয়স : 32 লিঙ্গ : পুৰুষ	DDB0288605 ফটো উপলব্ধ
334 নাম : সৰগ জ্যোতি বড়া পিতাৰ নাম: জয়ন্ত বড়া ঘৰ নং : ১৮০ বয়স : 29 লিঙ্গ : পুৰুষ	DDB0288647 ফটো উপলব্ধ	335 নাম : নুপৰ চাংমাই পিতাৰ নাম: পদুধৰ চাংমাই ঘৰ নং : ১৮০ বয়স : 27 লিঙ্গ : পুৰুষ	DDB0353250 ফটো উপলব্ধ	336 নাম : ক্ষীৰোদ অহোম গগৈ পিতাৰ নাম: নন্দেশ্বৰ অহোম গগৈ ঘৰ নং : ১৮১ বয়স : 61 লিঙ্গ : পুৰুষ	DDB8840468 ফটো উপলব্ধ
337 নাম : বিনীতা অহোম গগৈ স্বামীৰ নাম: ক্ষীৰোদ অহোম গগৈ ঘৰ নং : ১৮১ বয়স : 56 লিঙ্গ : মহিলা	DDB8840479 ফটো উপলব্ধ	338 নাম : বৃষ্টি গগৈ পিতাৰ নাম: ক্ষীৰোদ গগৈ ঘৰ নং : ১৮১ বয়স : 36 লিঙ্গ : মহিলা	DDB8843638 ফটো উপলব্ধ	339 নাম : মনোৰঞ্জন গগৈ পিতাৰ নাম: ক্ষীৰোদ গগৈ ঘৰ নং : ১৮১ বয়স : 31 লিঙ্গ : পুৰুষ	DDB8843649 ফটো উপলব্ধ
340 নাম : বুধেন গগৈ পিতাৰ নাম: ক্ষীৰোদ গগৈ ঘৰ নং : ১৮১ বয়স : 30 লিঙ্গ : পুৰুষ	DDB8843650 ফটো উপলব্ধ	341 নাম : কেশবতী গগৈ স্বামীৰ নাম: ঘন গগৈ ঘৰ নং : 182 বয়স : 46 লিঙ্গ : মহিলা	DDB8839370 ফটো উপলব্ধ	342 নাম : অভিজিত গগৈ পিতাৰ নাম: ঘন গগৈ ঘৰ নং : 182 বয়স : 29 লিঙ্গ : পুৰুষ	DDB0034777 ফটো উপলব্ধ
343 নাম : ধনেশ্বৰ শইকীয়া পিতাৰ নাম: বীণাৰাম শইকীয়া ঘৰ নং : ১৮৩ বয়স : 61 লিঙ্গ : পুৰুষ	DDB8840515 ফটো উপলব্ধ	344 নাম : ডলি শইকীয়া স্বামীৰ নাম: ধনেশ্বৰ শইকীয়া ঘৰ নং : ১৮৩ বয়স : 51 লিঙ্গ : মহিলা	DDB8840526 ফটো উপলব্ধ	345 নাম : হিমানজলী দিহিঙ্গীয়া শইকীয়া স্বামীৰ নাম: ইতান শইকীয়া ঘৰ নং : ১৮৩ বয়স : 34 লিঙ্গ : মহিলা	DDB0158014 ফটো উপলব্ধ
346 নাম : ইতান শইকীয়া পিতাৰ নাম: ধনেশ্বৰ শইকীয়া ঘৰ নং : ১৮৩ বয়স : 34 লিঙ্গ : পুৰুষ	DDB8842953 ফটো উপলব্ধ	347 নাম : প্ৰিয়ঙ্কা শইকীয়া পিতাৰ নাম: ধনেশ্বৰ শইকীয়া ঘৰ নং : ১৮৩ বয়স : 33 লিঙ্গ : মহিলা	DDB1737184 ফটো উপলব্ধ	348 নাম : ব্ৰজেন সন্দিকৈ পিতাৰ নাম: ইন্দ্ৰ সন্দিকৈ ঘৰ নং : ১৮৪ বয়স : 66 লিঙ্গ : পুৰুষ	DDB8840537 ফটো উপলব্ধ
349 নাম : অৰুপ্ৰভা শইকীয়া সন্দিকৈ স্বামীৰ নাম: ব্ৰজেন সন্দিকৈ ঘৰ নং : ১৮৪ বয়স : 65 লিঙ্গ : মহিলা	DDB8840548 ফটো উপলব্ধ	350 নাম : হেম চন্দ্ৰ সন্দিকৈ পিতাৰ নাম: ব্ৰজেন সন্দিকৈ ঘৰ নং : ১৮৪ বয়স : 45 লিঙ্গ : পুৰুষ	DDB8840559 ফটো উপলব্ধ	351 নাম : তুষা আহোম সন্দিকৈ স্বামীৰ নাম: হেমচন্দ্ৰ সন্দিকৈ ঘৰ নং : ১৮৪ বয়স : 40 লিঙ্গ : মহিলা	DDB0042549 ফটো উপলব্ধ
352 নাম : পুষ্পধৰ শইকীয়া পিতাৰ নাম: টকেশ্বৰ শইকীয়া ঘৰ নং : ১৮৫ বয়স : 67 লিঙ্গ : পুৰুষ	DDB8840582 ফটো উপলব্ধ	353 নাম : কৃষ্ণা শইকীয়া স্বামীৰ নাম: পুষ্পধৰ শইকীয়া ঘৰ নং : ১৮৫ বয়স : 59 লিঙ্গ : মহিলা	DDB8840593 ফটো উপলব্ধ	354 নাম : দিপাংকৰ শইকীয়া পিতাৰ নাম: পুষ্পধৰ শইকীয়া ঘৰ নং : ১৮৫ বয়স : 35 লিঙ্গ : পুৰুষ	DDB8842920 ফটো উপলব্ধ
355 নাম : বোঙ্গশোৰী শইকীয়া পিতাৰ নাম: পুষ্পধৰ শইকীয়া ঘৰ নং : ১৮৫ বয়স : 32 লিঙ্গ : মহিলা	DDB8842931 ফটো উপলব্ধ	356 নাম : বুদ্ধেশ্বৰী চেতিয়া স্বামীৰ নাম: মৃদুল চেতিয়া ঘৰ নং : ১৮৬ বয়স : 61 লিঙ্গ : মহিলা	DDB8840617 ফটো উপলব্ধ	357 নাম : জিতেন চেতিয়া পিতাৰ নাম: মৃদুল চেতিয়া ঘৰ নং : ১৮৬ বয়স : 34 লিঙ্গ : পুৰুষ	DDB8843172 ফটো উপলব্ধ
358 নাম : জ্যোতা সোনোৱাল চেতিয়া স্বামীৰ নাম: জিতেন চেতিয়া ঘৰ নং : ১৮৬ বয়স : 34 লিঙ্গ : মহিলা	DDB0455626 ফটো উপলব্ধ	359 নাম : জিতুল চেতিয়া পিতাৰ নাম: মৃদুল চেতিয়া ঘৰ নং : ১৮৬ বয়স : 30 লিঙ্গ : পুৰুষ	DDB8843183 ফটো উপলব্ধ	360 নাম : ৰাজিৰ টায়ে পিতাৰ নাম: দুৰ্গভ টায়ে ঘৰ নং : ১৮৭ বয়স : 46 লিঙ্গ : পুৰুষ	DDB8840673 ফটো উপলব্ধ



361 নাম : নিজৰা টায়ে স্বামীৰ নাম: ৰাজীৱ টায়ে ঘৰ নং : ১৮৭ বয়স : 43 লিঙ্গ : মহিলা	DDB1737128 ফটো উপলব্ধ	362 নাম : যদিৰ টায়ে পিতাৰ নাম: দুৰ্গভ টায়ে ঘৰ নং : ১৮৭ বয়স : 40 লিঙ্গ : পুৰুষ	DDB8840684 ফটো উপলব্ধ	363 নাম : বিজয় টায়ে পিতাৰ নাম: দুৰ্গভ টায়ে ঘৰ নং : ১৮৭ বয়স : 39 লিঙ্গ : পুৰুষ	DDB8840695 ফটো উপলব্ধ
364 নাম : নিৰ টায়ে স্বামীৰ নাম: যতীন টায়ে ঘৰ নং : ১৮৭ বয়স : 37 লিঙ্গ : মহিলা	DDB0373241 ফটো উপলব্ধ	365 নাম : লক্ষ্মীমায়া টায়ে স্বামীৰ নাম: বিজয় টায়ে ঘৰ নং : ১৮৭ বয়স : 29 লিঙ্গ : মহিলা	DDB0042945 ফটো উপলব্ধ	366 নাম : তৃষ্ণালী টায়ে পিতাৰ নাম: ৰাজীৱ টায়ে ঘৰ নং : 187 বয়স : 20 লিঙ্গ : মহিলা	OHK0111989 ফটো উপলব্ধ
367 নাম : ঘৃষ্টি গোৱালা স্বামীৰ নাম: ৰামবিলাল গোৱালা ঘৰ নং : ১৮৮ বয়স : 56 লিঙ্গ : মহিলা	DDB8840719 ফটো উপলব্ধ	368 নাম : জুন চেতিয়া পিতাৰ নাম: বাবুল ঘৰ নং : 188 বয়স : 21 লিঙ্গ : পুৰুষ	OHK0052803 ফটো উপলব্ধ	369 নাম : চাহিন চাহ স্বামীৰ নাম: ইফটিকাৰ মইজ ঘৰ নং : ১৮৮ক বয়স : 43 লিঙ্গ : মহিলা	DDB0349779 ফটো উপলব্ধ
370 নাম : নিলোফাৰ পাৰবিন পিতাৰ নাম: আব্দুল মইজ ঘৰ নং : ১৮৮ক বয়স : 44 লিঙ্গ : মহিলা	DDB8840742 ফটো উপলব্ধ	371 নাম : ইফটিকাৰ মইজ পিতাৰ নাম: আব্দুল মইজ ঘৰ নং : ১৮৮ক বয়স : 43 লিঙ্গ : পুৰুষ	DDB8840753 ফটো উপলব্ধ	372 নাম : নূৰজাহান বেগম স্বামীৰ নাম: মুছলিম আলি ঘৰ নং : ১৮৯ বয়স : 58 লিঙ্গ : মহিলা	DDB8840775 ফটো উপলব্ধ
373 নাম : মফিজুল হক পিতাৰ নাম: মুছলিম আলি ঘৰ নং : ১৮৯ বয়স : 49 লিঙ্গ : পুৰুষ	DDB8840786 ফটো উপলব্ধ	374 নাম : আমিন আলি পিতাৰ নাম: মুছলিম আলি ঘৰ নং : ১৮৯ বয়স : 44 লিঙ্গ : পুৰুষ	DDB8840811 ফটো উপলব্ধ	375 নাম : আইচা বেগম স্বামীৰ নাম: মফিজুলহক আলি ঘৰ নং : ১৮৯ বয়স : 43 লিঙ্গ : মহিলা	DDB8840797 ফটো উপলব্ধ
376 নাম : মইনুদ্দিন আলি পিতাৰ নাম: মুছলিম আলি ঘৰ নং : ১৮৯ বয়স : 41 লিঙ্গ : পুৰুষ	DDB8840800 ফটো উপলব্ধ	377 নাম : পাৰবিন বেগম স্বামীৰ নাম: মইনুদ্দিন আলি ঘৰ নং : ১৮৯ বয়স : 37 লিঙ্গ : মহিলা	DDB8843478 ফটো উপলব্ধ	378 নাম : মঃ আছলম হক পিতাৰ নাম: মঃ মফিজুল হক ঘৰ নং : ১৮৯ক বয়স : 24 লিঙ্গ : পুৰুষ	DDB0327155 ফটো উপলব্ধ
379 নাম : হাচনা আৰা হক পিতাৰ নাম: মফিজুল হক ঘৰ নং : ১৮৯ক বয়স : 22 লিঙ্গ : মহিলা	DDB1767896 ফটো উপলব্ধ	380 নাম : ইয়াচিন হক পিতাৰ নাম: মফিজুল হক ঘৰ নং : ১৮৯ক বয়স : 21 লিঙ্গ : পুৰুষ	DDB1763135 ফটো উপলব্ধ	381 নাম : পদ্মা চেতিয়া স্বামীৰ নাম: হেমচন্দ্ৰ চেতিয়া ঘৰ নং : ১৯০ বয়স : 71 লিঙ্গ : মহিলা	DDB8840833 ফটো উপলব্ধ
382 নাম : জোনটি চেতিয়া পিতাৰ নাম: হেমচন্দ্ৰ চেতিয়া ঘৰ নং : ১৯০ বয়স : 41 লিঙ্গ : পুৰুষ	DDB8840844 ফটো উপলব্ধ	383 নাম : সোণটি চেতিয়া পিতাৰ নাম: হেমচন্দ্ৰ চেতিয়া ঘৰ নং : ১৯০ বয়স : 39 লিঙ্গ : পুৰুষ	DDB8840855 ফটো উপলব্ধ	384 নাম : পল্লৱী চেতিয়া স্বামীৰ নাম: জোনটি চেতিয়া ঘৰ নং : ১৯০ক বয়স : 36 লিঙ্গ : মহিলা	DDB8843138 ফটো উপলব্ধ
385 নাম : টংকেশ্বৰ গগৈ পিতাৰ নাম: মনিমোহন গগৈ ঘৰ নং : 191 বয়স : 55 লিঙ্গ : পুৰুষ	DDB8840877 ফটো উপলব্ধ	386 নাম : গুনলতা গগৈ স্বামীৰ নাম: টংকেশ্বৰ গগৈ ঘৰ নং : ১৯১ বয়স : 51 লিঙ্গ : মহিলা	DDB8840888 ফটো উপলব্ধ	S2 387 নাম : টুলমণি গগৈ পিতাৰ নাম: টংকেশ্বৰ গগৈ ঘৰ নং : ১৯১ বয়স : 28 লিঙ্গ : মহিলা	DDB1788587 ফটো উপলব্ধ
388 নাম : সেৱাব্ৰত গগৈ পিতাৰ নাম: টংকেশ্বৰ গগৈ ঘৰ নং : ১৯১ বয়স : 23 লিঙ্গ : পুৰুষ	DDB0325266 ফটো উপলব্ধ	389 নাম : আকিলা ৰাজবংশী স্বামীৰ নাম: অনীল ৰাজবংশী ঘৰ নং : ১৯২ বয়স : 56 লিঙ্গ : মহিলা	DDB8840899 ফটো উপলব্ধ	390 নাম : অঞ্জলি ৰাজবংশী স্বামীৰ নাম: শৈলেন্দ্ৰ ৰাজবংশী ঘৰ নং : ১৯২ বয়স : 41 লিঙ্গ : মহিলা	DDB8840913 ফটো উপলব্ধ



বিধানসভা সমষ্টিৰ নম্বৰ আৰু নাম : 91-টিংখং
অংশৰ নম্বৰ আৰু নাম : 1-ভিলৈবাৰী নেপালী (অংশ)

391 নাম : নিতুমনি ৰাজবংশী স্বামীৰ নাম : চেতনয় ৰাজবংশী ঘৰ নং : ১৯২ বয়স : 41 লিঙ্গ : মহিলা	DDB8843467 ফটো উপলব্ধ	392 নাম : চেতনয় ৰাজবংশী পিতাৰ নাম : অনিল ৰাজবংশী ঘৰ নং : ১৯২ বয়স : 39 লিঙ্গ : পুৰুষ	DDB8840924 ফটো উপলব্ধ	393 নাম : বাবুল সোনোৱাল পিতাৰ নাম : যোগেশ্বৰ সোনোৱাল ঘৰ নং : ১৯৩ বয়স : 63 লিঙ্গ : পুৰুষ	DDB8840935 ফটো উপলব্ধ
394 নাম : হেমা সোনোৱাল স্বামীৰ নাম : বাবুল সোনোৱাল ঘৰ নং : ১৯৩ বয়স : 54 লিঙ্গ : মহিলা	DDB8840946 ফটো উপলব্ধ	395 নাম : ময়ূৰজ্যোতি সোনোৱাল পিতাৰ নাম : বাবুল সোনোৱাল ঘৰ নং : ১৯৩ বয়স : 34 লিঙ্গ : পুৰুষ	DDB8842919 ফটো উপলব্ধ	396 নাম : জ্ঞানদীপ গগৈ পিতাৰ নাম : থানেশ্বৰ গগৈ ঘৰ নং : ১৯৩ বয়স : 26 লিঙ্গ : পুৰুষ	DDB0456392 ফটো উপলব্ধ
397 নাম : তুষাৰাণী সোনোৱাল পিতাৰ নাম : বাবুল সোনোৱাল ঘৰ নং : ১৯৩ বয়স : 25 লিঙ্গ : মহিলা	DDB0327221 ফটো উপলব্ধ	398 নাম : অভিজ্ঞান ফুকন পিতাৰ নাম : অজিত ফুকন ঘৰ নং : 193 বয়স : 19 লিঙ্গ : পুৰুষ	OHK0100941 ফটো উপলব্ধ	399 নাম : ধনেশ্বৰ গগৈ পিতাৰ নাম : ভোগৰাম গগৈ ঘৰ নং : ১৯৪ বয়স : 76 লিঙ্গ : পুৰুষ	DDB8840957 ফটো উপলব্ধ
400 নাম : বীনা গগৈ স্বামীৰ নাম : ধনেশ্বৰ গগৈ ঘৰ নং : ১৯৪ বয়স : 66 লিঙ্গ : মহিলা	DDB8840968 ফটো উপলব্ধ	401 নাম : অজিত ফুকন পিতাৰ নাম : পানীৰাম ফুকন ঘৰ নং : ১৯৪ বয়স : 59 লিঙ্গ : পুৰুষ	DDB0158774 ফটো উপলব্ধ	402 নাম : পপী ফুকন স্বামীৰ নাম : অজিত ফুকন ঘৰ নং : ১৯৪ বয়স : 42 লিঙ্গ : মহিলা	DDB0160911 ফটো উপলব্ধ
403 নাম : দিপু পায়েং পিতাৰ নাম : অজিত পায়েং ঘৰ নং : ১৯৪ বয়স : 25 লিঙ্গ : পুৰুষ	DDB0456186 ফটো উপলব্ধ	404 নাম : অতুল চন্দ্ৰ গগৈ পিতাৰ নাম : খিলন গগৈ ঘৰ নং : ১৯৫ বয়স : 64 লিঙ্গ : পুৰুষ	DDB0377994 ফটো উপলব্ধ	405 নাম : বাসন্তী গগৈ স্বামীৰ নাম : অতুল চন্দ্ৰ গগৈ ঘৰ নং : ১৯৫ বয়স : 59 লিঙ্গ : মহিলা	DDB0378182 ফটো উপলব্ধ
406 নাম : ৰিম্পীমণি সোনোৱাল স্বামীৰ নাম : শান্তনু গগৈ ঘৰ নং : ১৯৫ বয়স : 35 লিঙ্গ : মহিলা	DDB0378315 ফটো উপলব্ধ	407 নাম : শান্তনু গগৈ পিতাৰ নাম : অতুল চন্দ্ৰ গগৈ ঘৰ নং : ১৯৫ বয়স : 34 লিঙ্গ : পুৰুষ	DDB0378224 ফটো উপলব্ধ	408 নাম : চুমি গগৈ পিতাৰ নাম : অতুল চন্দ্ৰ গগৈ ঘৰ নং : ১৯৫ বয়স : 25 লিঙ্গ : মহিলা	DDB0377762 ফটো উপলব্ধ
409 নাম : ৰাতুল আহোম পিতাৰ নাম : ধনীৰাম আহোম ঘৰ নং : 196 বয়স : 59 লিঙ্গ : পুৰুষ	DDB8839507 ফটো উপলব্ধ	410 নাম : দিব্য ৰঞ্জন আহোম পিতাৰ নাম : ৰাতুল আহোম ঘৰ নং : 196 বয়স : 39 লিঙ্গ : পুৰুষ	DDB8839529 ফটো উপলব্ধ	411 নাম : যোগেশ আহোম পিতাৰ নাম : ৰাতুল আহোম ঘৰ নং : 196 বয়স : 32 লিঙ্গ : পুৰুষ	DDB1736965 ফটো উপলব্ধ
412 নাম : সুৰেশ বৰগোঁহাই পিতাৰ নাম : লক্ষীনাথ বৰগোঁহাই ঘৰ নং : 197 বয়স : 61 লিঙ্গ : পুৰুষ	DDB8839563 ফটো উপলব্ধ	413 নাম : দীপামণি বৰগোঁহাই স্বামীৰ নাম : সুৰেশ বৰগোঁহাই ঘৰ নং : 197 বয়স : 60 লিঙ্গ : মহিলা	DDB8839574 ফটো উপলব্ধ	414 নাম : ৰবী চেতিয়া পিতাৰ নাম : ৰামেশ্বৰ চেতিয়া ঘৰ নং : 197 বয়স : 32 লিঙ্গ : মহিলা	DDB0151407 ফটো উপলব্ধ
415 নাম : দিব্য বৰগোঁহাই পিতাৰ নাম : সুৰেশ বৰগোঁহাই ঘৰ নং : 197 বয়স : 30 লিঙ্গ : পুৰুষ	DDB8842908 ফটো উপলব্ধ	416 নাম : চন্দ্ৰমা সুন্দিকৈ পিতাৰ নাম : ৰবীন বৰা ঘৰ নং : 198 বয়স : 52 লিঙ্গ : মহিলা	DDB1762723 ফটো উপলব্ধ	417 নাম : তুলসী কোঁৱৰ পিতাৰ নাম : কমলেশ্বৰ কোঁৱৰ ঘৰ নং : 199 বয়স : 53 লিঙ্গ : পুৰুষ	DDB8839654 ফটো উপলব্ধ
418 নাম : নমিতা কোঁৱৰ স্বামীৰ নাম : তুলসী কোঁৱৰ ঘৰ নং : 199 বয়স : 52 লিঙ্গ : মহিলা	DDB8839643 ফটো উপলব্ধ	419 নাম : শিল্পী শিখা কোঁৱৰ পিতাৰ নাম : তুলসী কোঁৱৰ ঘৰ নং : 199 বয়স : 21 লিঙ্গ : মহিলা	DDB1761469 ফটো উপলব্ধ	420 নাম : উমেশ শইকীয়া পিতাৰ নাম : বলোৰাম শইকীয়া ঘৰ নং : ২০০ বয়স : 66 লিঙ্গ : পুৰুষ	DDB8841007 ফটো উপলব্ধ



421 নাম : গুনলতা শইকীয়া স্বামীৰ নাম: উমেশ শইকীয়া ঘৰ নং : ২০০ বয়স : 61 লিঙ্গ : মহিলা	DDB8841018 ফটো উপলব্ধ	422 নাম : জয়ন্ত শইকীয়া পিতাৰ নাম: উমেশ শইকীয়া ঘৰ নং : ২০০ বয়স : 46 লিঙ্গ : পুৰুষ	DDB8841029 ফটো উপলব্ধ	423 নাম : নুপেন শইকীয়া পিতাৰ নাম: উমেশ শইকীয়া ঘৰ নং : ২০০ বয়স : 44 লিঙ্গ : পুৰুষ	DDB8841030 ফটো উপলব্ধ
424 নাম : নিৰ্মলা শইকীয়া পিতাৰ নাম: উমেশ শইকীয়া ঘৰ নং : ২০০ বয়স : 41 লিঙ্গ : মহিলা	DDB8841041 ফটো উপলব্ধ	425 নাম : দীপজ্যোতি শইকীয়া স্বামীৰ নাম: জয়ন্ত শইকীয়া ঘৰ নং : ২০০ বয়স : 41 লিঙ্গ : মহিলা	DDB8841052 ফটো উপলব্ধ	426 নাম : পাহি শইকীয়া পিতাৰ নাম: জয়ন্ত শইকীয়া ঘৰ নং : 200 বয়স : 19 লিঙ্গ : মহিলা	OHK0111773 ফটো উপলব্ধ
427 নাম : শুক্লধৰ কোঁৱৰ পিতাৰ নাম: কমলেশ্বৰ কোঁৱৰ ঘৰ নং : 201 বয়স : 66 লিঙ্গ : পুৰুষ	DDB8839610 ফটো উপলব্ধ	428 নাম : বাণ কোঁৱৰ স্বামীৰ নাম: শুক্লধৰ কোঁৱৰ ঘৰ নং : 201 বয়স : 56 লিঙ্গ : মহিলা	DDB8839621 ফটো উপলব্ধ	429 নাম : মৌচুমী কোঁৱৰ পিতাৰ নাম: শুক্লধৰ কোঁৱৰ ঘৰ নং : 201 বয়স : 28 লিঙ্গ : মহিলা	DDB0176875 ফটো উপলব্ধ
430 নাম : সুৰেশ ফুকন পিতাৰ নাম: বিপিন ফুকন ঘৰ নং : 202 বয়স : 50 লিঙ্গ : পুৰুষ	DDB8839665 ফটো উপলব্ধ	# 431 নাম : টুটুমনি ফুকন স্বামীৰ নাম: উষৰু গগৈ ঘৰ নং : 202 বয়স : 45 লিঙ্গ : মহিলা	DDB8839676 ফটো উপলব্ধ	432 নাম : মুগাক্ষী ফুকন পিতাৰ নাম: সুৰেশ ফুকন ঘৰ নং : 202 বয়স : 24 লিঙ্গ : মহিলা	DDB0407478 ফটো উপলব্ধ
433 নাম : নিগাক্ষী ফুকন পিতাৰ নাম: টুটুমনি ফুকন ঘৰ নং : 202 বয়স : 19 লিঙ্গ : মহিলা	OHK0126896 ফটো উপলব্ধ	434 নাম : পিংকু দিহিঙ্গীয়া মাতৃৰ নাম: মীনা দিহিঙ্গীয়া ঘৰ নং : ২০৩ বয়স : 38 লিঙ্গ : পুৰুষ	DDB8842862 ফটো উপলব্ধ	435 নাম : জয়শ্ৰী চেতিয়া দিহিঙ্গীয়া স্বামীৰ নাম: পিংকু দিহিঙ্গীয়া ঘৰ নং : ২০৩ বয়স : 36 লিঙ্গ : মহিলা	DDB0190058 ফটো উপলব্ধ
436 নাম : প্ৰমোদ বৰুৱা পিতাৰ নাম: পুনৰাম বৰুৱা ঘৰ নং : ২০৩ক বয়স : 56 লিঙ্গ : পুৰুষ	DDB8841154 ফটো উপলব্ধ	437 নাম : ৰাজমণি বৰুৱা স্বামীৰ নাম: প্ৰমোদ বৰুৱা ঘৰ নং : ২০৩ক বয়স : 49 লিঙ্গ : মহিলা	DDB8841165 ফটো উপলব্ধ	438 নাম : হিৰেন পিতাৰ নাম: প্ৰমোদ বৰুৱা ঘৰ নং : ২০৩ক বয়স : 39 লিঙ্গ : পুৰুষ	DDB8841176 ফটো উপলব্ধ
439 নাম : বিশ্বমণী বৰুৱা পিতাৰ নাম: প্ৰমোদ বৰুৱা ঘৰ নং : ২০৩ক বয়স : 35 লিঙ্গ : মহিলা	DDB8843547 ফটো উপলব্ধ	440 নাম : ভুবন বৰুৱা পিতাৰ নাম: প্ৰমোদ বৰুৱা ঘৰ নং : ২০৩ক বয়স : 31 লিঙ্গ : পুৰুষ	DDB8843558 ফটো উপলব্ধ	441 নাম : ৰিতু হাজৰিকা পিতাৰ নাম: যাদৱ হাজৰিকা ঘৰ নং : ২০৪ক বয়স : 57 লিঙ্গ : পুৰুষ	CNS1515464 ফটো উপলব্ধ
442 নাম : নিজমনি হাজৰিকা স্বামীৰ নাম: ৰিতু হাজৰিকা ঘৰ নং : ২০৪ক বয়স : 45 লিঙ্গ : মহিলা	DDB0157602 ফটো উপলব্ধ	443 নাম : জুনমাই দেউৰী স্বামীৰ নাম: দেৱজিত দেউৰী ঘৰ নং : ২০৪খ বয়স : 42 লিঙ্গ : মহিলা	DDB0049668 ফটো উপলব্ধ	444 নাম : নিতুমনি দেউৰী পিতাৰ নাম: দীনেশ দেউৰী ঘৰ নং : ২০৪খ বয়স : 41 লিঙ্গ : মহিলা	DDB0190157 ফটো উপলব্ধ
445 নাম : দীনেশ দেউৰী পিতাৰ নাম: দেহিৰাম দেউৰী ঘৰ নং : ২০৪খ বয়স : 76 লিঙ্গ : পুৰুষ	DDB8841223 ফটো উপলব্ধ	446 নাম : লক্ষ্মা জ্যোতি দেউৰী স্বামীৰ নাম: দীনেশ দেউৰী ঘৰ নং : ২০৪খ বয়স : 66 লিঙ্গ : মহিলা	DDB8841234 ফটো উপলব্ধ	447 নাম : দেবজিত দেউৰী পিতাৰ নাম: দীনেশ দেউৰী ঘৰ নং : ২০৪খ বয়স : 42 লিঙ্গ : পুৰুষ	DDB8841267 ফটো উপলব্ধ
448 নাম : দীপ্তি শইকীয়া স্বামীৰ নাম: যতিন শইকীয়া ঘৰ নং : 205 বয়স : 46 লিঙ্গ : মহিলা	DDB8839609 ফটো উপলব্ধ	449 নাম : কৃষ্ণমণি সোনোৱাল পিতাৰ নাম: যতিন সোনোৱাল ঘৰ নং : 205 বয়স : 23 লিঙ্গ : পুৰুষ	DDB0377606 ফটো উপলব্ধ	450 নাম : পৰী সোনোৱাল মাতৃৰ নাম: দীপ্তি সোনোৱাল ঘৰ নং : 205 বয়স : 20 লিঙ্গ : মহিলা	OHK0056481 ফটো উপলব্ধ



বিধানসভা সমষ্টিৰ নম্বৰ আৰু নাম : 91-টিংখং
অংশৰ নম্বৰ আৰু নাম : 1-ভিতলৈবাৰী নেপালী (অংশ)

451 নাম : মোহন গিৰি পিতাৰ নাম: গোহাই গিৰি ঘৰ নং : ২০৬ বয়স : 46 লিঙ্গ : পুৰুষ	DDB2936790 ফটো উপলব্ধ	452 নাম : নীতা গোস্বামী গিৰি স্বামীৰ নাম: মোহন গিৰি ঘৰ নং : ২০৬ বয়স : 43 লিঙ্গ : মহিলা	DDB0378596 ফটো উপলব্ধ	453 নাম : প্রফুল্ল ডেকাবৰুৱা পিতাৰ নাম: স্বৰ্গীয় কমলেশ্বৰ ডেকাবৰুৱা ঘৰ নং : ২০৭ বয়স : 71 লিঙ্গ : পুৰুষ	DDB8841290 ফটো উপলব্ধ
454 নাম : বৈজয়ন্তী ডেকাবৰুৱা স্বামীৰ নাম: প্রফুল্ল ডেকাবৰুৱা ঘৰ নং : ২০৭ বয়স : 66 লিঙ্গ : মহিলা	DDB8841303 ফটো উপলব্ধ	455 নাম : দিপেন ডেকাবৰুৱা পিতাৰ নাম: কলিবৰ ডেকাবৰুৱা ঘৰ নং : ২০৭ বয়স : 61 লিঙ্গ : পুৰুষ	DDB8841278 ফটো উপলব্ধ	456 নাম : মামনি ডেকাবৰুৱা স্বামীৰ নাম: দীপেন ডেকাবৰুৱা ঘৰ নং : ২০৭ বয়স : 46 লিঙ্গ : মহিলা	DDB8841289 ফটো উপলব্ধ
457 নাম : বেনুধৰ ডেকা বৰুৱা পিতাৰ নাম: প্রফুল্ল ডেকা বৰুৱা ঘৰ নং : ২০৭ বয়স : 43 লিঙ্গ : পুৰুষ	DDB8841314 ফটো উপলব্ধ	458 নাম : বৰ্ণালী ডেকা বৰুৱা স্বামীৰ নাম: বেনুধৰ ডেকা বৰুৱা ঘৰ নং : ২০৭ বয়স : 40 লিঙ্গ : মহিলা	DDB0049908 ফটো উপলব্ধ	459 নাম : প্রণৱ ডেকাবৰুৱা পিতাৰ নাম: প্রফুল্ল ডেকাবৰুৱা ঘৰ নং : ২০৭ বয়স : 37 লিঙ্গ : পুৰুষ	DDB9542090 ফটো উপলব্ধ
460 নাম : ভাগ্যশ্ৰী ডেকা বৰুৱা স্বামীৰ নাম: প্রণৱ ডেকাবৰুৱা ঘৰ নং : ২০৭ বয়স : 30 লিঙ্গ : মহিলা	DDB0163246 ফটো উপলব্ধ	461 নাম : দেবশীষ ডেকাবৰুৱা পিতাৰ নাম: দিপেন ডেকাবৰুৱা ঘৰ নং : 207 বয়স : 23 লিঙ্গ : পুৰুষ	OHK0057299 ফটো উপলব্ধ	462 নাম : ময়ূৰ ডেকা বৰুৱা পিতাৰ নাম: বেনুধৰ ডেকা বৰুৱা ঘৰ নং : 207 বয়স : 20 লিঙ্গ : পুৰুষ	OHK0061879 ফটো উপলব্ধ
463 নাম : কেদাৰ নাথ গোস্বামী পিতাৰ নাম: তিলক চন্দ্ৰ গোস্বামী ঘৰ নং : ২০৮ বয়স : 66 লিঙ্গ : পুৰুষ	DDB8841358 ফটো উপলব্ধ	464 নাম : ৰঞ্জু গোস্বামী স্বামীৰ নাম: কেদাৰ গোস্বামী ঘৰ নং : ২০৮ বয়স : 61 লিঙ্গ : মহিলা	DDB8841369 ফটো উপলব্ধ	465 নাম : ৰাজু গোস্বামী পিতাৰ নাম: তিলক চন্দ্ৰ গোস্বামী ঘৰ নং : ২০৮ বয়স : 56 লিঙ্গ : পুৰুষ	DDB8841370 ফটো উপলব্ধ
466 নাম : ৰিতা গোস্বামী স্বামীৰ নাম: কৈলাশ গোস্বামী ঘৰ নং : ২০৮ বয়স : 51 লিঙ্গ : মহিলা	DDB8841381 ফটো উপলব্ধ	467 নাম : ভাৰতী বৰুৱা গোস্বামী স্বামীৰ নাম: ৰাজু গোস্বামী ঘৰ নং : ২০৮ বয়স : 48 লিঙ্গ : মহিলা	DDB0455808 ফটো উপলব্ধ	468 নাম : কল্যাণী গোস্বামী পিতাৰ নাম: কেদাৰ গোস্বামী ঘৰ নং : ২০৮ বয়স : 39 লিঙ্গ : মহিলা	DDB8841405 ফটো উপলব্ধ
469 নাম : বিন্দীয়া গোস্বামী তিৱাৰী পিতাৰ নাম: কেদাৰ নাথ গোস্বামী ঘৰ নং : ২০৮ বয়স : 36 লিঙ্গ : মহিলা	DDB8843514 ফটো উপলব্ধ	470 নাম : অক্ষয় গোস্বামী পিতাৰ নাম: কৈলাশ গোস্বামী ঘৰ নং : ২০৮ বয়স : 26 লিঙ্গ : পুৰুষ	DDB0454082 ফটো উপলব্ধ	R 471 নাম : কাঞ্চন কুমাৰী গিৰি স্বামীৰ নাম: অজয় কুমাৰ গোস্বামী ঘৰ নং : ২০৮ বয়স : 28 লিঙ্গ : মহিলা	DDB0483917 ফটো উপলব্ধ
472 নাম : অজয় কুমাৰ গোস্বামী পিতাৰ নাম: কৈলাশ গোস্বামী ঘৰ নং : ২০৮ক বয়স : 30 লিঙ্গ : পুৰুষ	DDB0050088 ফটো উপলব্ধ	473 নাম : কাঞ্চন কুমাৰী গিৰি গোস্বামী স্বামীৰ নাম: অজয় কুমাৰ গোস্বামী ঘৰ নং : ২০৮ক বয়স : 28 লিঙ্গ : মহিলা	DDB0378075 ফটো উপলব্ধ	474 নাম : হালিমা বেগম স্বামীৰ নাম: হামিদ আলি ঘৰ নং : ২০৯ বয়স : 66 লিঙ্গ : মহিলা	DDB8841438 ফটো উপলব্ধ
475 নাম : চমছেৰ আলি পিতাৰ নাম: ৰমজান আলি ঘৰ নং : ২০৯ বয়স : 53 লিঙ্গ : পুৰুষ	DDB8841483 ফটো উপলব্ধ	476 নাম : জামাল আলি পিতাৰ নাম: হামিদ আলি ঘৰ নং : ২০৯ বয়স : 49 লিঙ্গ : পুৰুষ	DDB8841449 ফটো উপলব্ধ	477 নাম : ৰুমনা বেগম স্বামীৰ নাম: চমছেদ আলি ঘৰ নং : ২০৯ বয়স : 46 লিঙ্গ : মহিলা	DDB8841461 ফটো উপলব্ধ
478 নাম : মৰ্জিনা বেগম স্বামীৰ নাম: ৰৌচন আলি ঘৰ নং : ২০৯ বয়স : 41 লিঙ্গ : মহিলা	DDB8841472 ফটো উপলব্ধ	479 নাম : মনিকা বেগম স্বামীৰ নাম: জামাল আলি ঘৰ নং : ২০৯ বয়স : 41 লিঙ্গ : মহিলা	DDB8841450 ফটো উপলব্ধ	480 নাম : মোস্তাক আলি পিতাৰ নাম: জামাল আলি ঘৰ নং : 209 বয়স : 21 লিঙ্গ : পুৰুষ	OHK0048066 ফটো উপলব্ধ



481 নাম : নূৰ মহম্মদ খান পিতাৰ নাম: চেলিম খান ঘৰ নং : ২২০ বয়স : 61 লিঙ্গ : পুৰুষ	DDB8841494 ফটো উপলব্ধ	482 নাম : আচমা বেগম স্বামীৰ নাম: নূৰ মহম্মদ খান ঘৰ নং : ২২০ বয়স : 56 লিঙ্গ : মহিলা	DDB8841507 ফটো উপলব্ধ	483 নাম : জন্নত খান পিতাৰ নাম: নূৰমহম্মদ খান ঘৰ নং : ২২০ বয়স : 42 লিঙ্গ : পুৰুষ	DDB8841518 ফটো উপলব্ধ
484 নাম : চলিমা বেগম স্বামীৰ নাম: জন্নত খান ঘৰ নং : ২২০ বয়স : 40 লিঙ্গ : মহিলা	DDB8841529 ফটো উপলব্ধ	485 নাম : ম. জৰীব খান পিতাৰ নাম: নূৰ মহম্মদ খান ঘৰ নং : ২২০ বয়স : 37 লিঙ্গ : পুৰুষ	DDB8843581 ফটো উপলব্ধ	486 নাম : ম. জাকিৰ খান পিতাৰ নাম: নূৰ মহম্মদ খান ঘৰ নং : ২২০ বয়স : 33 লিঙ্গ : পুৰুষ	DDB8843592 ফটো উপলব্ধ
487 নাম : ম. জামছেদ খান পিতাৰ নাম: নূৰ মহম্মদ খান ঘৰ নং : ২২০ বয়স : 31 লিঙ্গ : পুৰুষ	DDB8843605 ফটো উপলব্ধ	488 নাম : বেহেনা বেগম স্বামীৰ নাম: জাকিৰ খান ঘৰ নং : ২২০ বয়স : 30 লিঙ্গ : মহিলা	DDB0454256 ফটো উপলব্ধ	489 নাম : চেহনাজ বেগম পিতাৰ নাম: নূৰ মহম্মদ খান ঘৰ নং : ২২০ বয়স : 28 লিঙ্গ : মহিলা	DDB0289355 ফটো উপলব্ধ
490 নাম : ফৰিদা বেগম পিতাৰ নাম: আনোৱাৰ উদ্দিন আহমেদ ঘৰ নং : ২২০ক বয়স : 37 লিঙ্গ : মহিলা	CLC3341535 ফটো উপলব্ধ	491 নাম : আমিনা খান স্বামীৰ নাম: মঃ জমছেদ খান ঘৰ নং : 210খ বয়স : 28 লিঙ্গ : মহিলা	OHK0010587 ফটো উপলব্ধ	492 নাম : বেজিয়া বেগম স্বামীৰ নাম: দিৰাজ আলি ঘৰ নং : ২২১ বয়স : 51 লিঙ্গ : মহিলা	DDB8841585 ফটো উপলব্ধ
493 নাম : আমিনা বেগম স্বামীৰ নাম: আব্দুল আলি ঘৰ নং : ২২১ বয়স : 42 লিঙ্গ : মহিলা	DDB8841609 ফটো উপলব্ধ	# 494 নাম : ইক্ৰামুল আলি পিতাৰ নাম: দিৰাজ আলি ঘৰ নং : ২২১খ বয়স : 28 লিঙ্গ : পুৰুষ	DDB0241943 ফটো উপলব্ধ	495 নাম : দিলীপ বৰুৱা পিতাৰ নাম: মনুৰাম বৰুৱা ঘৰ নং : 212 বয়স : 52 লিঙ্গ : পুৰুষ	DDB8839541 ফটো উপলব্ধ
496 নাম : বীতা বৰুৱা স্বামীৰ নাম: দিলীপ বৰুৱা ঘৰ নং : 212 বয়স : 43 লিঙ্গ : মহিলা	DDB8839552 ফটো উপলব্ধ	497 নাম : ভাস্কৰ জ্যোতি বৰুৱা পিতাৰ নাম: দিলীপ বৰুৱা ঘৰ নং : 212 বয়স : 23 লিঙ্গ : পুৰুষ	DDB037721 ফটো উপলব্ধ	498 নাম : বাহিদা বেগম স্বামীৰ নাম: আব্দুল মজিদ ঘৰ নং : ২২৩ বয়স : 49 লিঙ্গ : মহিলা	DDB8841676 ফটো উপলব্ধ
499 নাম : হাচনা খাতুন পিতাৰ নাম: আব্দুল মান্নান ঘৰ নং : ২২৩ বয়স : 44 লিঙ্গ : মহিলা	DDB0454371 ফটো উপলব্ধ	500 নাম : আব্দুল আজিজ পিতাৰ নাম: আব্দুল মজিদ ঘৰ নং : ২২৩ বয়স : 31 লিঙ্গ : পুৰুষ	DDB0052449 ফটো উপলব্ধ	501 নাম : জাহানুদ্দিন আহমেদ পিতাৰ নাম: হাফিউদ্দিন আহমেদ ঘৰ নং : ২২৪ বয়স : 52 লিঙ্গ : পুৰুষ	DDB8841756 ফটো উপলব্ধ
502 নাম : বেছমি বেগম স্বামীৰ নাম: জাহানুদ্দিন আহমেদ ঘৰ নং : ২২৪ বয়স : 45 লিঙ্গ : মহিলা	DDB8841767 ফটো উপলব্ধ	503 নাম : বিজয় লক্ষী চুতীয়া চেতিয়া স্বামীৰ নাম: মনু চেতিয়া ঘৰ নং : 214 বয়স : 22 লিঙ্গ : মহিলা	OHK0046300 ফটো উপলব্ধ	504 নাম : মিৰাজ আহমেদ মাতৃৰ নাম: ৰিশ্মী বেগম ঘৰ নং : 214 বয়স : 19 লিঙ্গ : পুৰুষ	OHK0090951 ফটো উপলব্ধ
E 505 নাম : জফৰ আলি পিতাৰ নাম: চলিমত আলি ঘৰ নং : ২২৫ বয়স : ৫৭ লিঙ্গ : পুৰুষ	DDB8841803 ফটো উপলব্ধ	506 নাম : বেহেনা বেগম স্বামীৰ নাম: জফৰ আলি ঘৰ নং : ২২৫ বয়স : 57 লিঙ্গ : মহিলা	DDB8841814 ফটো উপলব্ধ	507 নাম : ফাৰোক আলী পিতাৰ নাম: জফৰ আলি ঘৰ নং : ২২৫ বয়স : 43 লিঙ্গ : পুৰুষ	DDB8841825 ফটো উপলব্ধ
508 নাম : আকিব আলি পিতাৰ নাম: জাফৰ আলি ঘৰ নং : ২২৫ বয়স : 26 লিঙ্গ : পুৰুষ	DDB0241802 ফটো উপলব্ধ	509 নাম : ইলিজা খাতুন স্বামীৰ নাম: আব্দুল ছাণ্ডাৰ ঘৰ নং : ২২৬ বয়স : 80 লিঙ্গ : মহিলা	DDB1737275 ফটো উপলব্ধ	510 নাম : কুহিনুৰ আলি পিতাৰ নাম: ইছমাইল আলি ঘৰ নং : ২২৬ বয়স : 70 লিঙ্গ : পুৰুষ	DDB8841870 ফটো উপলব্ধ



বিধানসভা সমষ্টিৰ নম্বৰ আৰু নাম : 91-টিংখং
অংশৰ নম্বৰ আৰু নাম : 1-ভিলৈবাৰী নেপালী (অংশ)

511	DDB8841881	ফটো উপলব্ধ	নাম : ছালিমা আহমেদ স্বামীৰ নাম: মঃ কুহিনুৰ আলি ঘৰ নং : ২১৬ বয়স : 57 লিঙ্গ : মহিলা	512	DDB8841869	ফটো উপলব্ধ	নাম : শ্বাহনবাজ আহমেদ স্বামীৰ নাম: ইব্রাহিম আলি ঘৰ নং : ২১৬ বয়স : 56 লিঙ্গ : মহিলা	513	DDB0454439	ফটো উপলব্ধ	নাম : ৰাজ আলি পিতাৰ নাম: মঃ ইব্রাহিম আলি ঘৰ নং : ২১৬ বয়স : 31 লিঙ্গ : পুৰুষ
514	DDB0454496	ফটো উপলব্ধ	নাম : ৰুমেনা খাতুন স্বামীৰ নাম: ৰাজ আলি ঘৰ নং : ২১৬ বয়স : 30 লিঙ্গ : মহিলা	515	DDB0454744	ফটো উপলব্ধ	নাম : ইমদাদ আলি পিতাৰ নাম: মঃ ইব্রাহিম আলি ঘৰ নং : ২১৬ বয়স : 28 লিঙ্গ : পুৰুষ	516	DDB0319541	ফটো উপলব্ধ	নাম : চাহিদ আয়ন আলী পিতাৰ নাম: মঃ কুহিনুৰ আলী ঘৰ নং : ২১৬ বয়স : 24 লিঙ্গ : পুৰুষ
517	DDB8841892	ফটো উপলব্ধ	নাম : ইব্রাহিম আলি পিতাৰ নাম: আবজান আলি ঘৰ নং : ২১৭ বয়স : 62 লিঙ্গ : পুৰুষ	518	DDB8841916	ফটো উপলব্ধ	নাম : আব্দুল ৰচিদ পিতাৰ নাম: আলি অজোন দিৱান ঘৰ নং : ২১৭ বয়স : 56 লিঙ্গ : পুৰুষ	519	DDB8841927	ফটো উপলব্ধ	নাম : ৰেহেনা বেগম স্বামীৰ নাম: আব্দুল ৰচিদ ঘৰ নং : ২১৭ বয়স : 51 লিঙ্গ : মহিলা
520	DDB8841905	ফটো উপলব্ধ	নাম : পাৰবিন বেগম স্বামীৰ নাম: ইব্রাহিম আলি ঘৰ নং : ২১৭ বয়স : 51 লিঙ্গ : মহিলা	521	DDB8841938	ফটো উপলব্ধ	নাম : আব্দুল আজিজ আলি পিতাৰ নাম: আলি অবজান আলি ঘৰ নং : ২১৭ বয়স : 49 লিঙ্গ : পুৰুষ	522	DDB0289389	ফটো উপলব্ধ	নাম : তাচলিমা বেগম স্বামীৰ নাম: আব্দুল আজিজ আলি ঘৰ নং : ২১৭ বয়স : 31 লিঙ্গ : মহিলা
523	DDB1768167	ফটো উপলব্ধ	নাম : আফ্ৰিদ আলি পিতাৰ নাম: আব্দুল ৰচিদ ঘৰ নং : ২১৭ক বয়স : 25 লিঙ্গ : পুৰুষ	524	DDB1768225	ফটো উপলব্ধ	নাম : চন হৰিজন স্বামীৰ নাম: বিকি হৰিজন ঘৰ নং : ২১৮ বয়স : 36 লিঙ্গ : মহিলা	525	OHK0011072	ফটো উপলব্ধ	নাম : গিলেশ্বৰ চাংমাই পিতাৰ নাম: তিতাৰাম চাংমাই ঘৰ নং : 219 বয়স : 78 লিঙ্গ : পুৰুষ
526	OHK0011080	ফটো উপলব্ধ	নাম : দেৱজ্যোতি চাংমাই স্বামীৰ নাম: গিলেশ্বৰ চাংমাই ঘৰ নং : 219 বয়স : 73 লিঙ্গ : মহিলা	527	DDB1736943	ফটো উপলব্ধ	নাম : দিনেশ গগৈ পিতাৰ নাম: ললিত গগৈ ঘৰ নং : ২১৯ বয়স : 67 লিঙ্গ : পুৰুষ	528	DDB1736954	ফটো উপলব্ধ	নাম : বুলমনি গগৈ স্বামীৰ নাম: দিনেশ গগৈ ঘৰ নং : ২১৯ বয়স : 57 লিঙ্গ : মহিলা
529	DDB0379859	ফটো উপলব্ধ	নাম : দিপাংকৰ চাংমাই পিতাৰ নাম: গৌতম চাংমাই ঘৰ নং : ২১৯ বয়স : 30 লিঙ্গ : পুৰুষ	530	DDB0379925	ফটো উপলব্ধ	নাম : নিহাল চাংমাই পিতাৰ নাম: গৌতম চাংমাই ঘৰ নং : ২১৯ বয়স : 26 লিঙ্গ : পুৰুষ	531	OHK0024943	ফটো উপলব্ধ	নাম : শিল্পী বৰুৱা চাংমাই স্বামীৰ নাম: দিপাংকৰ চাংমাই ঘৰ নং : 219 বয়স : 26 লিঙ্গ : মহিলা
532	OHK0109769	ফটো উপলব্ধ	নাম : অৰিন্দম গগৈ পিতাৰ নাম: বিষ্ণু গগৈ ঘৰ নং : 219 বয়স : 20 লিঙ্গ : পুৰুষ	533	DDB0053207	ফটো উপলব্ধ	নাম : প্ৰিয়ংকা গগৈ পিতাৰ নাম: দিনেশ গগৈ ঘৰ নং : ২১৯ক বয়স : 28 লিঙ্গ : মহিলা	534	DDB0533471	ফটো উপলব্ধ	নাম : কৃষ্ণ কিশোৰ গগৈ পিতাৰ নাম: দিনেশ গগৈ ঘৰ নং : ২১৯ক বয়স : 23 লিঙ্গ : পুৰুষ
535	DDB0378349	ফটো উপলব্ধ	নাম : ৰাজেশ বাল্মীকি পিতাৰ নাম: সুন্দৰ লাল বাল্মীকি ঘৰ নং : ২২০ বয়স : 39 লিঙ্গ : পুৰুষ	536	DDB0378240	ফটো উপলব্ধ	নাম : অন বাল্মীকি স্বামীৰ নাম: ৰাজেশ বাল্মীকি ঘৰ নং : ২২০ বয়স : 35 লিঙ্গ : মহিলা	537	DDB8841994	ফটো উপলব্ধ	নাম : গোপাল ৰাজবংশী পিতাৰ নাম: শিৱ নাথ ৰাজবংশী ঘৰ নং : ২২১ বয়স : 57 লিঙ্গ : পুৰুষ
538	DDB8842000	ফটো উপলব্ধ	নাম : মোহিনী ৰাজবংশী স্বামীৰ নাম: গোপাল ৰাজবংশী ঘৰ নং : ২২১ বয়স : 48 লিঙ্গ : মহিলা	539	DDB0157305	ফটো উপলব্ধ	নাম : ৰিজু ৰাজবংশী পিতাৰ নাম: গোপাল ৰাজবংশী ঘৰ নং : ২২১ বয়স : 28 লিঙ্গ : পুৰুষ	540	DDB0454827	ফটো উপলব্ধ	নাম : দীপঙ্কৰ ৰাজবংশী পিতাৰ নাম: গোপাল ৰাজবংশী ঘৰ নং : ২২১ বয়স : 28 লিঙ্গ : পুৰুষ



541 নাম : কৌশিক ৰাজবংশী পিতাৰ নাম: গোপাল ৰাজবংশী ঘৰ নং : 221 বয়স : 21 লিঙ্গ : পুৰুষ	OHK0120543 ফটো উপলব্ধ	542 নাম : কৃষ্ণ ছেত্ৰী পিতাৰ নাম: অটল বাহাদুৰ ছেত্ৰী ঘৰ নং : 222 বয়স : 64 লিঙ্গ : পুৰুষ	DDB8842011 ফটো উপলব্ধ	543 নাম : তুলসীমায়া ছেত্ৰী স্বামীৰ নাম: কৃষ্ণবাহাদুৰ ছেত্ৰী ঘৰ নং : 222 বয়স : 59 লিঙ্গ : মহিলা	DDB8842022 ফটো উপলব্ধ
544 নাম : সুৰজ ছেত্ৰী পিতাৰ নাম: বল বাহাদুৰ ছেত্ৰী ঘৰ নং : 222ক বয়স : 42 লিঙ্গ : পুৰুষ	DDB8842055 ফটো উপলব্ধ	545 নাম : দীপ ছেত্ৰী মাতৃৰ নাম: গংগা ছেত্ৰী ঘৰ নং : 222ক বয়স : 39 লিঙ্গ : পুৰুষ	DDB8842066 ফটো উপলব্ধ	546 নাম : সুজাতা চেত্ৰী পিতাৰ নাম: কৃষ্ণ চেত্ৰী ঘৰ নং : 222ক বয়স : 36 লিঙ্গ : মহিলা	DDB8842033 ফটো উপলব্ধ
547 নাম : সুনীল ছেত্ৰী পিতাৰ নাম: কৃষ্ণ ছেত্ৰী ঘৰ নং : 222 বয়স : 31 লিঙ্গ : পুৰুষ	DDB0194738 ফটো উপলব্ধ	548 নাম : সমিত ছেত্ৰী পিতাৰ নাম: কৃষ্ণ ছেত্ৰী ঘৰ নং : 222 বয়স : 31 লিঙ্গ : পুৰুষ	DDB0194787 ফটো উপলব্ধ	549 নাম : চন্দ্ৰ কুমাৰী ছেত্ৰী স্বামীৰ নাম: দীপ ছেত্ৰী ঘৰ নং : 222ক বয়স : 30 লিঙ্গ : মহিলা	DDB0054825 ফটো উপলব্ধ
550 নাম : গংগা ছেত্ৰী স্বামীৰ নাম: বলবাহাদুৰ ছেত্ৰী ঘৰ নং : 222ক বয়স : 59 লিঙ্গ : মহিলা	DDB8842044 ফটো উপলব্ধ	551 নাম : হেমন্ত ফুকন পিতাৰ নাম: খানেশ্বৰ ফুকন ঘৰ নং : 223 বয়স : 50 লিঙ্গ : পুৰুষ	DDB5842502 ফটো উপলব্ধ	552 নাম : নিতুল বৰুৱা পিতাৰ নাম: শুভ বৰুৱা ঘৰ নং : 228 বয়স : 51 লিঙ্গ : পুৰুষ	DDB8842099 ফটো উপলব্ধ
553 নাম : দুলমণি বৰুৱা স্বামীৰ নাম: নিতুল বৰুৱা ঘৰ নং : 228 বয়স : 47 লিঙ্গ : মহিলা	DDB8842102 ফটো উপলব্ধ	554 নাম : দিম্পী বৰুৱা পিতাৰ নাম: নিতুল বৰুৱা ঘৰ নং : 228 বয়স : 28 লিঙ্গ : মহিলা	DDB0377978 ফটো উপলব্ধ	555 নাম : পুষ্পা গগৈ স্বামীৰ নাম: উম্বৰু গগৈ ঘৰ নং : 22৫ বয়স : 46 লিঙ্গ : মহিলা	DDB8842113 ফটো উপলব্ধ
# 556 নাম : ভাস্কৰ গগৈ পিতাৰ নাম: উম্বৰুধৰ গগৈ ঘৰ নং : 22৫ বয়স : 23 লিঙ্গ : পুৰুষ	DDB0318956 ফটো উপলব্ধ	557 নাম : মনোমতি চুতীয়া পিতাৰ নাম: সোনিবৰ চুতীয়া ঘৰ নং : 226 বয়স : 51 লিঙ্গ : মহিলা	DDB8842146 ফটো উপলব্ধ	558 নাম : হৰেশ্বৰী চুতীয়া পিতাৰ নাম: দেবেন চুতীয়া ঘৰ নং : 226 বয়স : 41 লিঙ্গ : পুৰুষ	DDB0378612 ফটো উপলব্ধ
559 নাম : পল্লৱী গগৈ চুতীয়া স্বামীৰ নাম: হৰেশ্বৰী চুতীয়া ঘৰ নং : 226 বয়স : 33 লিঙ্গ : মহিলা	DDB0378711 ফটো উপলব্ধ	560 নাম : আৰতি তামুলী পিতাৰ নাম: মলুকী তামুলী ঘৰ নং : 227 বয়স : 56 লিঙ্গ : মহিলা	DDB8839972 ফটো উপলব্ধ	561 নাম : বৃন্দেশ্বৰী তামুলী পিতাৰ নাম: মলুকী তামুলী ঘৰ নং : 237 বয়স : 55 লিঙ্গ : মহিলা	DDB1768076 ফটো উপলব্ধ
562 নাম : অম্বালিকা দত্ত স্বামীৰ নাম: প্ৰাঞ্জল মহন্ত ঘৰ নং : 227 বয়স : 36 লিঙ্গ : মহিলা	OHK0048199 ফটো উপলব্ধ	563 নাম : দিম্পী বৰুৱা পিতাৰ নাম: নিতুল বৰুৱা ঘৰ নং : 22৮ বয়স : 25 লিঙ্গ : মহিলা	DDB0327213 ফটো উপলব্ধ	564 নাম : বিতু বৰুৱা পিতাৰ নাম: নিতুল বৰুৱা ঘৰ নং : 22৮ বয়স : 23 লিঙ্গ : পুৰুষ	DDB0343673 ফটো উপলব্ধ
565 নাম : দেৱেন দাস অন্যান্য: ৰঞ্জনা দাস ঘৰ নং : 229 বয়স : 71 লিঙ্গ : পুৰুষ	OHK0119172 ফটো উপলব্ধ	566 নাম : ৰঞ্জনা দাস স্বামীৰ নাম: দেৱেন দাস ঘৰ নং : 229 বয়স : 58 লিঙ্গ : মহিলা	OHK0119180 ফটো উপলব্ধ	567 নাম : বিৰেন গয়াৰী পিতাৰ নাম: চন্দ্ৰজিত গয়াৰী ঘৰ নং : 229 বয়স : 54 লিঙ্গ : পুৰুষ	DDB8843252 ফটো উপলব্ধ
568 নাম : দিব্য জ্যোতি গয়াৰী স্বামীৰ নাম: বিৰেন গয়াৰী ঘৰ নং : 229 বয়স : 38 লিঙ্গ : মহিলা	DDB8843263 ফটো উপলব্ধ	569 নাম : গৌৰৱ গয়াৰী পিতাৰ নাম: বিৰেন গয়াৰী ঘৰ নং : 229 বয়স : 22 লিঙ্গ : পুৰুষ	OHK0019083 ফটো উপলব্ধ	570 নাম : দুলাল গগৈ পিতাৰ নাম: স্কুৰাম গগৈ ঘৰ নং : 230 বয়স : 79 লিঙ্গ : পুৰুষ	DDB0176677 ফটো উপলব্ধ



571 নাম : নিভা গগৈ স্বামীৰ নাম : দুলাল গগৈ ঘৰ নং : 230 বয়স : 49 লিঙ্গ : মহিলা	DDB0176685 ফটো উপলব্ধ	572 নাম : জানমুন গগৈ পিতাৰ নাম : দুলাল গগৈ ঘৰ নং : 230 বয়স : 30 লিঙ্গ : পুৰুষ	DDB0391003 ফটো উপলব্ধ	573 নাম : ভান ফুকন স্বামীৰ নাম : বৰ্জনী ফুকন ঘৰ নং : 231 বয়স : 57 লিঙ্গ : মহিলা	DDB0288126 ফটো উপলব্ধ
574 নাম : নিৰ্মল ফুকন পিতাৰ নাম : বৰ্জনী ফুকন ঘৰ নং : 231 বয়স : 44 লিঙ্গ : পুৰুষ	DDB0176719 ফটো উপলব্ধ	575 নাম : অনামিকা ফুকন স্বামীৰ নাম : নিৰ্মল ফুকন ঘৰ নং : 231 বয়স : 41 লিঙ্গ : মহিলা	DDB0176727 ফটো উপলব্ধ	576 নাম : তগৰ দিহিঙ্গিয়া স্বামীৰ নাম : অৰবিন্দ দিহিঙ্গিয়া ঘৰ নং : 232 বয়স : 59 লিঙ্গ : মহিলা	DDB8840004 ফটো উপলব্ধ
577 নাম : সুকন্যা দিহিঙ্গিয়া মাতৃৰ নাম : তগৰ দিহিঙ্গিয়া ঘৰ নং : 232 বয়স : 19 লিঙ্গ : মহিলা	OHK0099051 ফটো উপলব্ধ	578 নাম : ললিত কোঁৱৰ পিতাৰ নাম : ডিম্ব কোঁৱৰ ঘৰ নং : 233 বয়স : 57 লিঙ্গ : পুৰুষ	DDB8840037 ফটো উপলব্ধ	579 নাম : বহিলা কোঁৱৰ স্বামীৰ নাম : ললিত কোঁৱৰ ঘৰ নং : 233 বয়স : 51 লিঙ্গ : মহিলা	DDB8840048 ফটো উপলব্ধ
580 নাম : মুণাল কোঁৱৰ পিতাৰ নাম : ললিত কোঁৱৰ ঘৰ নং : 233 বয়স : 26 লিঙ্গ : পুৰুষ	DDB0457101 ফটো উপলব্ধ	581 নাম : লক্ষীৰাম বেদীয়া পিতাৰ নাম : পোনাৰাম বেদীয়া ঘৰ নং : 234 বয়স : 56 লিঙ্গ : পুৰুষ	DDB8840015 ফটো উপলব্ধ	582 নাম : মুন বেদীয়া স্বামীৰ নাম : লক্ষীৰাম বেদীয়া ঘৰ নং : 234 বয়স : 51 লিঙ্গ : মহিলা	DDB8840026 ফটো উপলব্ধ
583 নাম : জীতেন গগৈ পিতাৰ নাম : কলিয়া গগৈ ঘৰ নং : 235 বয়স : 47 লিঙ্গ : পুৰুষ	DDB8839950 ফটো উপলব্ধ	584 নাম : দিপাঞ্জলী গগৈ স্বামীৰ নাম : জীতেন গগৈ ঘৰ নং : 235 বয়স : 43 লিঙ্গ : মহিলা	DDB8839961 ফটো উপলব্ধ	585 নাম : ৰাতুল আহোম পিতাৰ নাম : শৈলধৰ আহোম ঘৰ নং : 236 বয়স : 53 লিঙ্গ : পুৰুষ	DDB8839836 ফটো উপলব্ধ
586 নাম : অলি চেতিয়া স্বামীৰ নাম : ৰাতুল আহোম ঘৰ নং : 236 বয়স : 43 লিঙ্গ : মহিলা	DDB8839847 ফটো উপলব্ধ	587 নাম : নকুল বৰুৱা পিতাৰ নাম : সুৰেশ বৰুৱা ঘৰ নং : 237 বয়স : 50 লিঙ্গ : পুৰুষ	DDB8839869 ফটো উপলব্ধ	588 নাম : নিভা দিহিঙ্গিয়া বৰুৱা স্বামীৰ নাম : নকুল বৰুৱা ঘৰ নং : 237 বয়স : 41 লিঙ্গ : মহিলা	DDB8839870 ফটো উপলব্ধ
589 নাম : আকাশ বৰুৱা পিতাৰ নাম : নকুল বৰুৱা ঘৰ নং : 237 বয়স : 26 লিঙ্গ : পুৰুষ	DDB0455956 ফটো উপলব্ধ	590 নাম : আটলাণ্ট বৰুৱা পিতাৰ নাম : নকুল বৰুৱা ঘৰ নং : 237 বয়স : 23 লিঙ্গ : পুৰুষ	DDB0533133 ফটো উপলব্ধ	591 নাম : দেবজিত গগৈ পিতাৰ নাম : হেমা গগৈ ঘৰ নং : 238 বয়স : 48 লিঙ্গ : পুৰুষ	DDB1737117 ফটো উপলব্ধ
592 নাম : মাধবী গগৈ স্বামীৰ নাম : দেবজিত গগৈ ঘৰ নং : 238 বয়স : 45 লিঙ্গ : মহিলা	DDB8836859 ফটো উপলব্ধ	593 নাম : গুনি বৰুৱা পিতাৰ নাম : চুচন বৰুৱা ঘৰ নং : 239 বয়স : 61 লিঙ্গ : পুৰুষ	DDB8839881 ফটো উপলব্ধ	594 নাম : ইন্দিৰা বৰুৱা স্বামীৰ নাম : গুনি বৰুৱা ঘৰ নং : 239 বয়স : 51 লিঙ্গ : মহিলা	DDB8839892 ফটো উপলব্ধ
595 নাম : নৰেন ফুকন পিতাৰ নাম : বৰ্জনী খোৰজল ফুকন ঘৰ নং : 240 বয়স : 42 লিঙ্গ : পুৰুষ	DDB1737004 ফটো উপলব্ধ	596 নাম : গীতাজলী ফুকন স্বামীৰ নাম : নৰেন ফুকন ঘৰ নং : 240 বয়স : 36 লিঙ্গ : মহিলা	DDB0035105 ফটো উপলব্ধ	597 নাম : চিৰাজ আলি পিতাৰ নাম : আব্দুল জলিল ঘৰ নং : 241 বয়স : 59 লিঙ্গ : পুৰুষ	DDB8841552 ফটো উপলব্ধ
598 নাম : আনোৱাৰ বেগম স্বামীৰ নাম : চিৰাজ আলি ঘৰ নং : 241 বয়স : 58 লিঙ্গ : মহিলা	DDB8841563 ফটো উপলব্ধ	599 নাম : জেচমিন আহমেদ পিতাৰ নাম : চিৰাজ আলি ঘৰ নং : 241 বয়স : 38 লিঙ্গ : মহিলা	DDB0400598 ফটো উপলব্ধ	600 নাম : আব্দুল আলি পিতাৰ নাম : আব্দুল জলিল ঘৰ নং : 242 বয়স : 49 লিঙ্গ : পুৰুষ	DDB8841596 ফটো উপলব্ধ



601 নাম : মইনা কলিতা স্বামীৰ নাম : নিতুল মণ্ডল ঘৰ নং : 242 বয়স : 33 লিঙ্গ : মহিলা	OHK0010496 ফটো উপলব্ধ	602 নাম : জ্যোৎস্না বেগম স্বামীৰ নাম : আব্দুল জলিল ঘৰ নং : 243 বয়স : 81 লিঙ্গ : মহিলা	DDB8841541 ফটো উপলব্ধ	603 নাম : আব্দুল কৰিম পিতাৰ নাম : আব্দুল জলিল ঘৰ নং : 243 বয়স : 49 লিঙ্গ : পুৰুষ	DDB8841610 ফটো উপলব্ধ
604 নাম : গোলনাহাৰ বেগম স্বামীৰ নাম : আব্দুল কৰিম ঘৰ নং : 243 বয়স : 44 লিঙ্গ : মহিলা	DDB8841621 ফটো উপলব্ধ	605 নাম : জিয়াউদ্দিন আলি পিতাৰ নাম : মঃ আব্দুল কৰিম ঘৰ নং : 243 বয়স : 22 লিঙ্গ : পুৰুষ	OHK0010504 ফটো উপলব্ধ	606 নাম : চালেউদ্দিন আহমেদ পিতাৰ নাম : হাফিজউদ্দিন আহমেদ ঘৰ নং : 244 বয়স : 71 লিঙ্গ : পুৰুষ	DDB8841698 ফটো উপলব্ধ
607 নাম : মজিদা বেগম স্বামীৰ নাম : চালেউদ্দিন আহমেদ ঘৰ নং : 244 বয়স : 66 লিঙ্গ : মহিলা	DDB8841701 ফটো উপলব্ধ	608 নাম : তাৰিকউদ্দিন আহমেদ পিতাৰ নাম : হাফিজউদ্দিন আহমেদ ঘৰ নং : 245 বয়স : 56 লিঙ্গ : পুৰুষ	DDB8841712 ফটো উপলব্ধ	609 নাম : জলফি বেগম স্বামীৰ নাম : তাৰিকউদ্দিন আহমেদ ঘৰ নং : 245 বয়স : 41 লিঙ্গ : মহিলা	DDB8841723 ফটো উপলব্ধ
610 নাম : আতিক যাছেৰ আহমেদ পিতাৰ নাম : তাৰিক আহমেদ ঘৰ নং : 245 বয়স : 21 লিঙ্গ : পুৰুষ	DDB1767763 ফটো উপলব্ধ	S 611 নাম : ফিৰজউদ্দিন আহমেদ পিতাৰ নাম : হাফিজউদ্দিন আহমেদ ঘৰ নং : 246 বয়স : 54 লিঙ্গ : পুৰুষ	DDB8841734 ফটো উপলব্ধ	S 612 নাম : ফৰিদা বেগম স্বামীৰ নাম : ফিৰজউদ্দিন আহমেদ ঘৰ নং : 246 বয়স : 46 লিঙ্গ : মহিলা	DDB8841745 ফটো উপলব্ধ
613 নাম : ওয়াসিম আহমেদ পিতাৰ নাম : ফিৰোজ আহমেদ ঘৰ নং : 246 বয়স : 21 লিঙ্গ : পুৰুষ	OHK0126854 ফটো উপলব্ধ	614 নাম : কমল চেতিয়া পিতাৰ নাম : ভূপেন চেতিয়া ঘৰ নং : 247 বয়স : 41 লিঙ্গ : পুৰুষ	DDB8843398 ফটো উপলব্ধ	615 নাম : মঞ্জু ফুকন চেতিয়া স্বামীৰ নাম : কমল চেতিয়া ঘৰ নং : 247 বয়স : 32 লিঙ্গ : মহিলা	DDB0453886 ফটো উপলব্ধ
616 নাম : দিলীপ চেতিয়া অন্যান্য : বনঠৰলা মনিকা চেতিয়া ঘৰ নং : 248 বয়স : 75 লিঙ্গ : পুৰুষ	OHK0126805 ফটো উপলব্ধ	617 নাম : বংঠৰলা মনিকা চেতিয়া স্বামীৰ নাম : দিলীপ চেতিয়া ঘৰ নং : 248 বয়স : 68 লিঙ্গ : মহিলা	OHK0126813 ফটো উপলব্ধ	618 নাম : জোংটী চেতিয়া পিতাৰ নাম : দিলীপ চেতিয়া ঘৰ নং : 248 বয়স : 40 লিঙ্গ : পুৰুষ	OHK0126821 ফটো উপলব্ধ
619 নাম : বনি চেতিয়া পিতাৰ নাম : দিলীপ চেতিয়া ঘৰ নং : 248 বয়স : 38 লিঙ্গ : পুৰুষ	OHK0126847 ফটো উপলব্ধ	620 নাম : সুব্যানা শিমৰায় চেতিয়া স্বামীৰ নাম : জন্ট চেতিয়া ঘৰ নং : 248 বয়স : 27 লিঙ্গ : মহিলা	OHK0126839 ফটো উপলব্ধ	621 নাম : সূৰ্য্য চুতীয়া পিতাৰ নাম : দিলীপ চুতীয়া ঘৰ নং : 249 বয়স : 43 লিঙ্গ : পুৰুষ	OHK0126870 ফটো উপলব্ধ
622 নাম : সোনমনি চুতীয়া স্বামীৰ নাম : সূৰ্য্য চুতীয়া ঘৰ নং : 249 বয়স : 36 লিঙ্গ : মহিলা	OHK0126888 ফটো উপলব্ধ	623 নাম : সোনমনি চুতীয়া স্বামীৰ নাম : সূৰ্য্য চুতীয়া ঘৰ নং : 400 বয়স : 36 লিঙ্গ : মহিলা	OHK0125971 ফটো উপলব্ধ	624 নাম : নিৰূপা চেতিয়া পিতাৰ নাম : দয়ানন্দ চেতিয়া ঘৰ নং : ৯২৯৩ বয়স : 36 লিঙ্গ : মহিলা	DDB8842180 ফটো উপলব্ধ
625 নাম : পৰী দেউৰী স্বামীৰ নাম : চিন্টুমনি বুঢ়াগোঁহাই ঘৰ নং : না বয়স : 43 লিঙ্গ : মহিলা	OHK0131128 ফটো উপলব্ধ	626 নাম : লাকী সোণোৱাল পিতাৰ নাম : দিপেন ডেকাবৰুৱা ঘৰ নং : না বয়স : 24 লিঙ্গ : মহিলা	DDB0483909 ফটো উপলব্ধ		



627	1	OHK0139725	নাম : মিৰাজ আহমেদ পিতাৰ নাম: জাহানুদ্দিন আহমেদ ঘৰ নং : 214 বয়স : 19 লিঙ্গ : পুৰুষ	ফটো উপলব্ধ	628	1	OHK0146480	নাম : ফৰিানা বেগম মাতৃৰ নাম: বাহিদা বেগম ঘৰ নং : 213 বয়স : 29 লিঙ্গ : মহিলা	ফটো উপলব্ধ	629	1	OHK0146712	নাম : ছামিনা খান পিতাৰ নাম: জয়ন্ত খান ঘৰ নং : 210 বয়স : 18 লিঙ্গ : মহিলা	ফটো উপলব্ধ
630	1	OHK0149856	নাম : মঃ ইৰফান আলী পিতাৰ নাম: মঃ আব্দুল মজিদ ঘৰ নং : 213 বয়স : 18 লিঙ্গ : পুৰুষ	ফটো উপলব্ধ	631	1	OHK0157362	নাম : হিমাশ্ৰী চেতিয়া পিতাৰ নাম: সদ।নন্দ চেতিয়া ঘৰ নং : 176ক বয়স : 22 লিঙ্গ : মহিলা	ফটো উপলব্ধ	632	1	OHK0159038	নাম : হিৰণ্য. সোণোৱাল মাতৃৰ নাম: মৃদুলা বৰুৱা বৰা ঘৰ নং : 172 বয়স : 18 লিঙ্গ : পুৰুষ	ফটো উপলব্ধ
633	1	OHK0161364	নাম : বৰষা ফুকন পিতাৰ নাম: হেমন্ত ফুকন ঘৰ নং : 223 বয়স : 22 লিঙ্গ : মহিলা	ফটো উপলব্ধ	634	1	OHK0162784	নাম : শ্ৰীস্তী ফুকন পিতাৰ নাম: নৰেন ফুকন ঘৰ নং : 240 বয়স : 18 লিঙ্গ : মহিলা	ফটো উপলব্ধ	635	1	OHK0165720	নাম : জুগুংতা ফুকন পিতাৰ নাম: লৌকনাথ ফুকন ঘৰ নং : 158 বয়স : 19 লিঙ্গ : পুৰুষ	ফটো উপলব্ধ
636	1	OHK0165779	নাম : ৰিমজিম গয়াৰী পিতাৰ নাম: বীৰেন গয়াৰী ঘৰ নং : 229 বয়স : 19 লিঙ্গ : মহিলা	ফটো উপলব্ধ	637	1	OHK0169078	নাম : জ্যোতি ফুকন পিতাৰ নাম: হেমন্ত ফুকন ঘৰ নং : 223 বয়স : 19 লিঙ্গ : মহিলা	ফটো উপলব্ধ	638	1	OHK0183228	নাম : সুপ্ৰীয়া টাই পিতাৰ নাম: মালভোগ টাই ঘৰ নং : 158 বয়স : 36 লিঙ্গ : মহিলা	ফটো উপলব্ধ
639	1	OHK0186437	নাম : প্ৰিয়ঙ্কা ফুকন পিতাৰ নাম: দ্ৰৌন ফুকন ঘৰ নং : 180 বয়স : 25 লিঙ্গ : মহিলা	ফটো উপলব্ধ	640	1	OHK0188235	নাম : অভয় বালিকী পিতাৰ নাম: ৰাজেশ বালিকী ঘৰ নং : 220 বয়স : 21 লিঙ্গ : পুৰুষ	ফটো উপলব্ধ	641	1	DDB1765171	নাম : চাহিল আলি পিতাৰ নাম: আব্দুল ৰহিদ ঘৰ নং : 217 বয়স : 23 লিঙ্গ : পুৰুষ	ফটো উপলব্ধ
642	1	OHK0195784	নাম : পৰিসীতা চাংমাই স্বামীৰ নাম: ময়ূৰ জ্যোতি সোনোৱাল ঘৰ নং : 193 বয়স : 30 লিঙ্গ : মহিলা	ফটো উপলব্ধ	643	1	OHK0198622	নাম : মিনাক্ষী কোচ পিতাৰ নাম: অজয় কোচ ঘৰ নং : 627 বয়স : 36 লিঙ্গ : মহিলা	ফটো উপলব্ধ	644	1	OHK0198630	নাম : ৰীতা গগৈ স্বামীৰ নাম: ধ্ৰুৱজ্যোতি সোনোৱাল ঘৰ নং : 151 বয়স : 30 লিঙ্গ : মহিলা	ফটো উপলব্ধ
645	1	OHK0200378	নাম : ভাৰ্গোব কোঁৱৰ পিতাৰ নাম: খগেন কোঁৱৰ ঘৰ নং : 132 বয়স : 19 লিঙ্গ : পুৰুষ	ফটো উপলব্ধ	646	1	OHK0201921	নাম : কাঞ্চনদীপ গৌঁহাই পিতাৰ নাম: দিগন্ত গৌঁহাই ঘৰ নং : 138 বয়স : 19 লিঙ্গ : পুৰুষ	ফটো উপলব্ধ					



647	1	OHK0212530
নাম : ইমোন আহোম পিতাৰ নাম : ৰাতুল আহোম ঘৰ নং : 196 বয়স : 18 লিঙ্গ : পুৰুষ		ফটো উপলব্ধ

ভোটাৰৰ সাৰাংশ

A) ভোটাৰৰ সংখ্যা

	তালিকাৰ প্ৰকাৰ	তালিকাৰ চিনাক্তকৰণ	ভোটাৰৰ সংখ্যা							
			পুৰুষ	মহিলা	ওয় লিঙ্গ	মুঠ				
I	মূল তালিকা	মূল তালিকা	বিশেষ সংশোধন, 2026 চনৰ পূৰ্বৰ 2025 চনৰ মূল তালিকাৰ লগত থকা সংযোজন সমূহ একত্ৰিতকৰণ কৰা তালিকা।				302	324	0	626
II	যোগ তালিকা	পৰিপূৰক 1	বিশেষ সংক্ষিপ্ত সংশোধন, 2026				8	12	0	20
		পৰিপূৰক 2	অনবিচ্ছিন্ন সংশোধন 2026				1	0	0	1
			মুঠ				9	12	0	21
III	বিয়োজন তালিকা	পৰিপূৰক 1	বিশেষ সংক্ষিপ্ত সংশোধন, 2026				3	3	0	6
		পৰিপূৰক 2	অনবিচ্ছিন্ন সংশোধন 2026				0	2	0	2
			মুঠ				3	5	0	8
IV	লিংগ ক্ষেত্ৰত পৰিবৰ্তনৰ বাবে পাৰ্থক্য						0	0	0	0
এই সংশোধনৰ পিছত ভোটাৰ তালিকাত ভোটাৰৰ মুঠ সংখ্যা (I+II-III+IV)			308	331	0	639				

B) শুধৰনীৰ সংখ্যা

তালিকাৰ প্ৰকাৰ	তালিকাৰ চিনাক্তকৰণ	শুধৰনীৰ সংখ্যা
পৰিপূৰক 1	বিশেষ সংক্ষিপ্ত সংশোধন, 2026	3
পৰিপূৰক 2	অনবিচ্ছিন্ন সংশোধন 2026	0
	মুঠ	3

নিৰ্বাচক পঞ্জীয়ন বিষয়াৰ স্বাক্ষৰ

E-মূত, S-স্থানান্তৰিত/ বাসস্থান পৰিবৰ্তন, R-প্ৰতিলিপি, M-নিখোজ, Q-অযোগ্য