



## ভোটাৰ তালিকা 2026 S03 অসম

বিধানসভা সমষ্টিৰ নম্বৰ, নাম আৰু সংৰক্ষণৰ স্থিতি : 92 - নাহৰকটীয়া (সাধাৰণ)		খণ্ড নং : 143																			
এই বিধানসভা সমষ্টিত কোন সংসদীয় সমষ্টিৰ অন্তৰ্গত তাৰ নম্বৰ, নাম আৰু সংৰক্ষণ স্থিতি : 13 - ডিব্ৰুগড় (সাধাৰণ)																					
1. সংশোধনৰ বিৱৰণ																					
সংশোধনৰ বছৰ	2026	তালিকাৰ চিনাক্তকৰণ																			
ভিত্তি তাৰিখ	01-04-2026	বিশেষ সংশোধন, 2026 চনৰ পূৰ্বৰ 2025 চনৰ মূল তালিকাৰ লগত থকা সংযোজন সমূহ একত্ৰিতকৰণ কৰা তালিকা।																			
সংশোধনৰ প্ৰকাৰ	বিশেষ সংশোধন 2026																				
প্ৰকাশনৰ তাৰিখ	23-03-2026																				
2. খণ্ড আৰু ভোটগ্ৰহন কেন্দ্ৰৰ বিৱৰণ																					
খণ্ডৰ অন্তৰ্গত এলেকা সমূহৰ নম্বৰ আৰু নাম																					
1-এইচ এফ চি নামৰূপ		<table border="1" style="width: 100%; border-collapse: collapse;"> <tr> <td>মূল চহৰ/গাওঁ</td> <td>: নামৰূপ পৌৰসভা</td> </tr> <tr> <td>ৱাৰ্ড নং</td> <td>: ওয়াৰ্ড নং ৩</td> </tr> <tr> <td>ডাকঘৰ</td> <td>: পৰ্বতপুৰ</td> </tr> <tr> <td>পুলিচ থানা</td> <td>: নামৰূপ</td> </tr> <tr> <td>ব্লক</td> <td>: নামৰূপ পৌৰসভা</td> </tr> <tr> <td>ৰাজহ চক্ৰ</td> <td>: নাহৰকটীয়া</td> </tr> <tr> <td>জিলা</td> <td>: ডিব্ৰুগড়</td> </tr> <tr> <td>পিনকোড</td> <td>: 786623</td> </tr> </table>				মূল চহৰ/গাওঁ	: নামৰূপ পৌৰসভা	ৱাৰ্ড নং	: ওয়াৰ্ড নং ৩	ডাকঘৰ	: পৰ্বতপুৰ	পুলিচ থানা	: নামৰূপ	ব্লক	: নামৰূপ পৌৰসভা	ৰাজহ চক্ৰ	: নাহৰকটীয়া	জিলা	: ডিব্ৰুগড়	পিনকোড	: 786623
মূল চহৰ/গাওঁ	: নামৰূপ পৌৰসভা																				
ৱাৰ্ড নং	: ওয়াৰ্ড নং ৩																				
ডাকঘৰ	: পৰ্বতপুৰ																				
পুলিচ থানা	: নামৰূপ																				
ব্লক	: নামৰূপ পৌৰসভা																				
ৰাজহ চক্ৰ	: নাহৰকটীয়া																				
জিলা	: ডিব্ৰুগড়																				
পিনকোড	: 786623																				
3. ভোটগ্ৰহন কেন্দ্ৰৰ বিৱৰণ																					
ভোটগ্ৰহন কেন্দ্ৰৰ নম্বৰ আৰু নাম :		ভোটগ্ৰহন কেন্দ্ৰৰ প্ৰকাৰ (পুৰুষ/মহিলা/সাধাৰণ)		সাধাৰণ																	
143 - নামৰূপ মডেল স্কুল কেন্দ্ৰ নং ২		খণ্ডৰ অন্তৰ্গত সহায়ক ভোটগ্ৰহন কেন্দ্ৰৰ সংখ্যা :		0																	
ভোটগ্ৰহন কেন্দ্ৰৰ ঠিকনা :																					
নামৰূপ মডেল স্কুল, ৰুম ১, নামৰূপ টাউন সমিটি																					
4. ভোটাৰৰ সংখ্যা																					
আৰম্ভনি ক্ৰমিক নং	শেষ ক্ৰমিক নং	মুঠ ভোটাৰ																			
		পুৰুষ	মহিলা	৩য় লিঙ্গ	মুঠ																
1	494	167	184	0	351																

নিৰ্বাচক পঞ্জীয়ন বিষয়াৰ স্বাক্ষৰ

Nazri Naksha

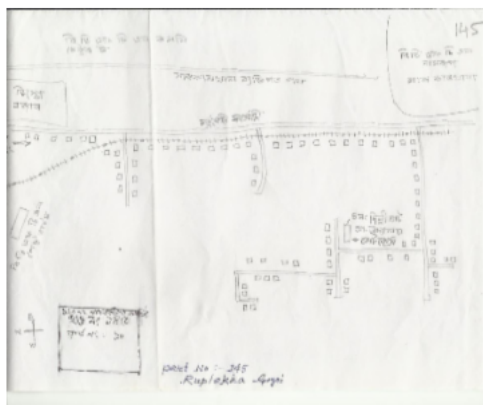

Google Map View



Polling Station Building Front View

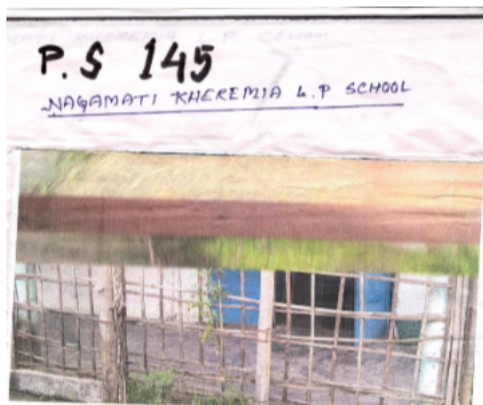

ভোটগ্ৰন্থন কেন্দ্ৰৰ সন্মুখৰ দৃশ্য



Cad View

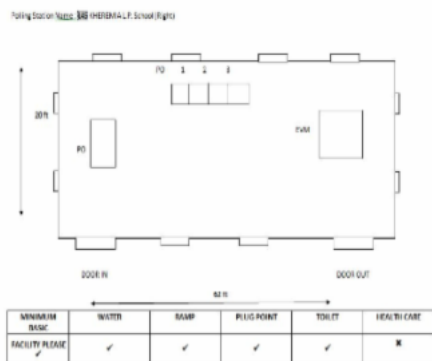

Key MAP View

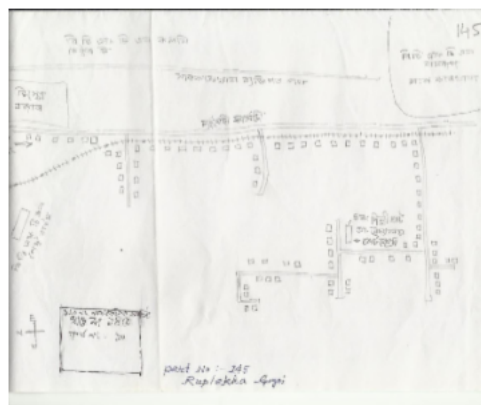



E 1 নাম : বামনাথ চাৰিঙীয়া পিতাৰ নাম: গুণ্ডাৰাম চাৰিঙীয়া ঘৰ নং : ১ বয়স : ৭৭ লিঙ্গ : পুৰুষ	CRX1424562 ফটো উপলব্ধ	2 নাম : বীনাপানী চাৰিঙীয়া স্বামীৰ নাম: বামনাথ চাৰিঙীয়া ঘৰ নং : ১ বয়স : 67 লিঙ্গ : মহিলা	CRX1424573 ফটো উপলব্ধ	3 নাম : ৰবিজিত চাৰিঙীয়া পিতাৰ নাম: বামনাথ চাৰিঙীয়া ঘৰ নং : ১ বয়স : 46 লিঙ্গ : পুৰুষ	CRX1424584 ফটো উপলব্ধ
4 নাম : ধুবজ্যোতি চাৰিঙীয়া পিতাৰ নাম: বামনাথ চাৰিঙীয়া ঘৰ নং : ১ বয়স : 44 লিঙ্গ : পুৰুষ	CRX1424595 ফটো উপলব্ধ	5 নাম : ৰীমা মণি নাথ চাৰিঙীয়া স্বামীৰ নাম: ৰবিজিত ঘৰ নং : ১ বয়স : 41 লিঙ্গ : মহিলা	CRX1783299 ফটো উপলব্ধ	6 নাম : অন্তৰা সোনোৱাল পিতাৰ নাম: প্ৰফুল্ল সোনোৱাল ঘৰ নং : ১ বয়স : 22 লিঙ্গ : মহিলা	CRX1784669 ফটো উপলব্ধ
7 নাম : জ্যোতিশ গগৈ পিতাৰ নাম: বুদ্ধেশ্বৰ গগৈ ঘৰ নং : 1 বয়স : 22 লিঙ্গ : পুৰুষ	CRX1784552 ফটো উপলব্ধ	S 8 নাম : দেববত বিশ্বাস পিতাৰ নাম: যতীন্দ্ৰমোহন বিশ্বাস ঘৰ নং : ২ বয়স : ৭২ লিঙ্গ : পুৰুষ	CRX1424619 ফটো উপলব্ধ	S 9 নাম : স্বপ্না বিশ্বাস স্বামীৰ নাম: দেববত বিশ্বাস ঘৰ নং : ২ বয়স : 64 লিঙ্গ : মহিলা	CRX1424620 ফটো উপলব্ধ
S 10 নাম : সুমন বিশ্বাস পিতাৰ নাম: দেববত বিশ্বাস ঘৰ নং : ২ বয়স : 39 লিঙ্গ : পুৰুষ	CRX1424642 ফটো উপলব্ধ	S 11 নাম : সুমৰ্থ চক্ৰবৰ্তী পিতাৰ নাম: প্ৰতুল চক্ৰবৰ্তী ঘৰ নং : ৮ বয়স : ৭২ লিঙ্গ : পুৰুষ	CRX1424766 ফটো উপলব্ধ	S 12 নাম : স্বপ্না চক্ৰবৰ্তী স্বামীৰ নাম: সুমৰ্থ চক্ৰবৰ্তী ঘৰ নং : ৮ বয়স : 64 লিঙ্গ : মহিলা	CRX1424777 ফটো উপলব্ধ
S 13 নাম : মৌমিতা চক্ৰবৰ্তী পিতাৰ নাম: সুমৰ্থ চক্ৰবৰ্তী ঘৰ নং : ৮ বয়স : 38 লিঙ্গ : মহিলা	CRX1424788 ফটো উপলব্ধ	14 নাম : বসন্ত চেতিয়া পিতাৰ নাম: শশীভূবন চেতিয়া ঘৰ নং : ১৫ বয়স : 26 লিঙ্গ : পুৰুষ	CRX1783380 ফটো উপলব্ধ	E 15 নাম : কনক খনিকৰ পিতাৰ নাম: ড. দেশ্বৰ খনিকৰ ঘৰ নং : ১৬ বয়স : 62 লিঙ্গ : পুৰুষ	CRX1424993 ফটো উপলব্ধ
16 নাম : বন খাণীকৰ স্বামীৰ নাম: কনক খনিকৰ ঘৰ নং : ১৬ বয়স : 57 লিঙ্গ : মহিলা	CRX1425009 ফটো উপলব্ধ	17 নাম : মিৰাণ্ডা খনিকৰ পিতাৰ নাম: কনক খনিকৰ ঘৰ নং : ১৬ বয়স : 37 লিঙ্গ : মহিলা	CRX1425010 ফটো উপলব্ধ	18 নাম : দীপা শৰ্মা স্বামীৰ নাম: প্ৰবিন শৰ্মা ঘৰ নং : ১৮ বয়স : 66 লিঙ্গ : মহিলা	CRX1425065 ফটো উপলব্ধ
19 নাম : অৰ্পণ শৰ্মা পিতাৰ নাম: প্ৰবিন শৰ্মা ঘৰ নং : ১৮ বয়স : 32 লিঙ্গ : পুৰুষ	CRX0044925 ফটো উপলব্ধ	20 নাম : অণিমেষ শৰ্মা পিতাৰ নাম: প্ৰবিন শৰ্মা ঘৰ নং : ১৮ বয়স : 29 লিঙ্গ : পুৰুষ	CRX0045419 ফটো উপলব্ধ	21 নাম : জীতেন বৰা পিতাৰ নাম: মহেন্দ্ৰ বৰা ঘৰ নং : ১৯ বয়স : 74 লিঙ্গ : পুৰুষ	CRX1425076 ফটো উপলব্ধ
22 নাম : ৰুণ বৰা স্বামীৰ নাম: জীতেন বৰা ঘৰ নং : ১৯ বয়স : 64 লিঙ্গ : মহিলা	CRX1425087 ফটো উপলব্ধ	23 নাম : কল্পিতা শৰ্মা পিতাৰ নাম: ৰাজীৱ শৰ্মা ঘৰ নং : ২০ বয়স : 30 লিঙ্গ : মহিলা	CRX1432537 ফটো উপলব্ধ	S2 24 নাম : অৰ্পিতা শৰ্মা পিতাৰ নাম: ৰাজীৱ শৰ্মা ঘৰ নং : ২০ বয়স : 29 লিঙ্গ : মহিলা	CRX0444919 ফটো উপলব্ধ
25 নাম : সংগীতা সোনা অন্যান্য: বম্ম সোনা ঘৰ নং : ২০ বয়স : 22 লিঙ্গ : মহিলা	CRX1783356 ফটো উপলব্ধ	26 নাম : জয়া সোনা অন্যান্য: বম্ম সোনা ঘৰ নং : ২০ বয়স : 22 লিঙ্গ : মহিলা	CRX1783372 ফটো উপলব্ধ	27 নাম : আনন সোনা পিতাৰ নাম: নকুল সোনা ঘৰ নং : ২০ বয়স : 22 লিঙ্গ : পুৰুষ	CRX1783406 ফটো উপলব্ধ
S 28 নাম : গোনিল গগৈ পিতাৰ নাম: পোপাল গগৈ ঘৰ নং : ২১ বয়স : 21 লিঙ্গ : পুৰুষ	CRX1784693 ফটো উপলব্ধ	S 29 নাম : অৰিনাশ গগৈ পিতাৰ নাম: কুশল গগৈ ঘৰ নং : ২১ বয়স : 21 লিঙ্গ : পুৰুষ	CRX1784701 ফটো উপলব্ধ	# 30 নাম : বকুল ৰয় পিতাৰ নাম: গড় ধৰ ৰয় ঘৰ নং : ২২ বয়স : 76 লিঙ্গ : পুৰুষ	CRX1425178 ফটো উপলব্ধ



31 নাম : বাৰ্ণা ৰয় স্বামীৰ নাম: বকুল ৰয় ঘৰ নং : ২২ বয়স : 68 লিঙ্গ : মহিলা	CRX1425189	# 32 নাম : ৰাজকমল ৰয় পিতাৰ নাম: বকুল ৰায় ঘৰ নং : ২২ বয়স : 43 লিঙ্গ : পুৰুষ	CRX1425190	# 33 নাম : সৰোজ কমল ৰয় পিতাৰ নাম: বকুল ৰয় ঘৰ নং : ২২ বয়স : 39 লিঙ্গ : পুৰুষ	CRX1425203
34 নাম : অজয় কৰ্মকাৰ অন্যান্য: শৰত কৰ্মকাৰ ঘৰ নং : ২৭ বয়স : 28 লিঙ্গ : পুৰুষ	CRX1784867	35 নাম : কৃষ্টিনা উৰাং অন্যান্য: নাৰায়ণ কৰ্মকাৰ ঘৰ নং : ২৮ বয়স : 31 লিঙ্গ : মহিলা	CRX1783455	36 নাম : সৰোজ দেবী স্বামীৰ নাম: ৰামনাৰায়ন ৰায় ঘৰ নং : ৩১ বয়স : 54 লিঙ্গ : মহিলা	CRX1425509
37 নাম : পূজা ৰায় মাতৃৰ নাম: সৰোজ দেৱী ঘৰ নং : ৩১ বয়স : 30 লিঙ্গ : মহিলা	CRX1753726	38 নাম : অৰবিন্দ ৰায় পিতাৰ নাম: ৰামনাৰায়ণ ৰায় ঘৰ নং : ৩১ বয়স : 30 লিঙ্গ : পুৰুষ	CRX1433223	39 নাম : বিনয়া নায়ক মাতৃৰ নাম: যশোদা নায়ক ঘৰ নং : ৩১ বয়স : 22 লিঙ্গ : মহিলা	CRX1784859
40 নাম : ৰূপালি সোনা পিতাৰ নাম: শিবচৰন সোনা ঘৰ নং : ৩৫ বয়স : 26 লিঙ্গ : মহিলা	CRX1783422	41 নাম : ৰাজেন্দ্ৰ দাস পিতাৰ নাম: উপেন্দ্ৰ দাস ঘৰ নং : ৩৬ বয়স : 69 লিঙ্গ : পুৰুষ	CRX1425623	R 42 নাম : জলী দাস স্বামীৰ নাম: ৰাজেন্দ্ৰ দাস ঘৰ নং : ৩৬ বয়স : 55 লিঙ্গ : মহিলা	CRX1425645
43 নাম : সুৰজ দাস পিতাৰ নাম: ৰাজেন্দ্ৰ দাস ঘৰ নং : ৩৬ বয়স : 31 লিঙ্গ : পুৰুষ	CRX0089748	44 নাম : পুষ্পেন্দ্ৰ বৰা পিতাৰ নাম: পানীৰাম বৰা ঘৰ নং : ৩৯ বয়স : 68 লিঙ্গ : পুৰুষ	CRX1425781	45 নাম : ৰেখামণি দত্ত বৰা স্বামীৰ নাম: পুষ্পেন্দ্ৰ বৰা ঘৰ নং : ৩৯ বয়স : 59 লিঙ্গ : মহিলা	CRX1425792
46 নাম : শান্তনু কুমাৰ বৰা পিতাৰ নাম: পুষ্পেন্দ্ৰ বৰা ঘৰ নং : ৩৯ বয়স : 35 লিঙ্গ : পুৰুষ	CRX1432833	47 নাম : উদ্ভিগু কুমাৰ বৰা পিতাৰ নাম: পুষ্পেন্দ্ৰ বৰা ঘৰ নং : ৩৯ বয়স : 31 লিঙ্গ : পুৰুষ	CRX1432822	E 48 নাম : মীনা চাহ স্বামীৰ নাম: মহেন্দ্ৰ চাহ ঘৰ নং : ৪০ বয়স : 73 লিঙ্গ : মহিলা	CRX1425805
49 নাম : হৰি কিশোৰ চাহ পিতাৰ নাম: মহেন্দ্ৰ চাহ ঘৰ নং : ৪০ বয়স : 56 লিঙ্গ : পুৰুষ	CRX1425816	50 নাম : অবধ কিশোৰ চাহ পিতাৰ নাম: মহেন্দ্ৰ চাহ ঘৰ নং : ৪০ বয়স : 54 লিঙ্গ : পুৰুষ	CRX1425827	51 নাম : সাবিত্ৰী চাহ স্বামীৰ নাম: ৰাজকিশোৰ চাহ ঘৰ নং : ৪০ বয়স : 49 লিঙ্গ : মহিলা	CRX1425838
52 নাম : যমুনা ছেত্ৰী স্বামীৰ নাম: দেবীলাল ছেত্ৰী ঘৰ নং : ৪২ বয়স : 57 লিঙ্গ : মহিলা	CRX1425872	53 নাম : সন্দীপ ছেত্ৰী পিতাৰ নাম: দেবীলাল ছেত্ৰী ঘৰ নং : ৪২ বয়স : 38 লিঙ্গ : পুৰুষ	CRX1425883	54 নাম : মনীষা ছেত্ৰী পিতাৰ নাম: দেবীলাল ছেত্ৰী ঘৰ নং : ৪২ বয়স : 34 লিঙ্গ : মহিলা	CRX1432560
55 নাম : হৃদয় গগৈ পিতাৰ নাম: শৰত গগৈ ঘৰ নং : ৪৩ বয়স : 41 লিঙ্গ : পুৰুষ	CRX1425918	56 নাম : দিলীপ কুমাৰ সিংহ পিতাৰ নাম: সুবল সিং ঘৰ নং : ৪৪ বয়স : 60 লিঙ্গ : পুৰুষ	CRX1425952	57 নাম : বিনয় কোঁৱৰ পিতাৰ নাম: ৰুদ্ৰকান্ত কোঁৱৰ ঘৰ নং : ৪৪ বয়স : 54 লিঙ্গ : পুৰুষ	CRX1425930
58 নাম : ৰাঞ্জম ৰোহিত সিংহ পিতাৰ নাম: দিলীপ কুমাৰ সিংহ ঘৰ নং : ৪৪ বয়স : 29 লিঙ্গ : পুৰুষ	CRX0300665	59 নাম : ৰাক্ৰম ৰোহন সিংহ পিতাৰ নাম: দিলীপ কুমাৰ সিংহ ঘৰ নং : ৪৪ বয়স : 27 লিঙ্গ : পুৰুষ	CRX0301887	60 নাম : পূৰ্ণিমা সিংহ স্বামীৰ নাম: দিলীপ কুমাৰ সিংহ ঘৰ নং : ৪৫ বয়স : 56 লিঙ্গ : মহিলা	CRX1425963

বিধানসভা সমষ্টিৰ নম্বৰ আৰু নাম : 92-নাহৰকটীয়া  
অংশৰ নম্বৰ আৰু নাম : 1-এইচ এফ চি নামৰূপ

61	CRX1425974	ফটো উপলব্ধ	নাম : কোমেশ্বৰ ভৰালী পিতাৰ নাম: ধনেশ্বৰ ভৰালী ঘৰ নং : 8৬ বয়স : 68 লিঙ্গ : পুৰুষ
62	CRX1425985	ফটো উপলব্ধ	নাম : জনমণি ভৰালী স্বামীৰ নাম: কোমেশ্বৰ ভৰালী ঘৰ নং : 8৬ বয়স : 56 লিঙ্গ : মহিলা
63	CRX1432844	ফটো উপলব্ধ	নাম : বনদীপ ভৰালী পিতাৰ নাম: কোমেশ্বৰ ভৰালী ঘৰ নং : 8৬ বয়স : 31 লিঙ্গ : পুৰুষ
R 64	CRX1425996	ফটো উপলব্ধ	নাম : কুমুদ ধাদুমীয়া পিতাৰ নাম: কামেশ্বৰ ধাদুমীয়া ঘৰ নং : 89 বয়স : 66 লিঙ্গ : পুৰুষ
65	CRX1426002	ফটো উপলব্ধ	নাম : শুভলতা ধাদুমীয়া স্বামীৰ নাম: কুমুদ ধাদুমীয়া ঘৰ নং : 89 বয়স : 61 লিঙ্গ : মহিলা
66	CRX1426024	ফটো উপলব্ধ	নাম : খনিৰ ধাদুমীয়া পিতাৰ নাম: কুমুদ ধাদুমীয়া ঘৰ নং : 89 বয়স : 41 লিঙ্গ : পুৰুষ
67	CRX1426035	ফটো উপলব্ধ	নাম : মৃদুলা ধাদুমীয়া পিতাৰ নাম: কুমুদ ধাদুমীয়া ঘৰ নং : 89 বয়স : 38 লিঙ্গ : মহিলা
68	CRX1791227	ফটো উপলব্ধ	নাম : নমিতা ধাদুমীয়া স্বামীৰ নাম: খনিৰ ধাদুমীয়া ঘৰ নং : 89 বয়স : 32 লিঙ্গ : মহিলা
69	CRX1432515	ফটো উপলব্ধ	নাম : জুবী ধাদুমীয়া পিতাৰ নাম: কুমুদ ধাদুমীয়া ঘৰ নং : 89 বয়স : 29 লিঙ্গ : মহিলা
70	CRX1426057	ফটো উপলব্ধ	নাম : অনিমা দাস স্বামীৰ নাম: শ্যাম দাস ঘৰ নং : 8৮ বয়স : 50 লিঙ্গ : মহিলা
71	CRX1432811	ফটো উপলব্ধ	নাম : বাহুল দাস পিতাৰ নাম: শ্যাম দাস ঘৰ নং : 8৮ বয়স : 29 লিঙ্গ : পুৰুষ
R 72	CRX1426068	ফটো উপলব্ধ	নাম : হৰেশ্বৰ ফুকন পিতাৰ নাম: খগিন ফুকন ঘৰ নং : 8৯ বয়স : 62 লিঙ্গ : পুৰুষ
#2 73	CRX1426080	ফটো উপলব্ধ	নাম : ভাস্কৰ ফুকন পিতাৰ নাম: হৰেশ্বৰ ফুকন ঘৰ নং : 8৯ বয়স : 39 লিঙ্গ : পুৰুষ
74	CRX1426104	ফটো উপলব্ধ	নাম : কেশৱ শইকীয়া পিতাৰ নাম: গবীন শইকীয়া ঘৰ নং : ৫০ বয়স : 69 লিঙ্গ : পুৰুষ
75	CRX1426115	ফটো উপলব্ধ	নাম : ৰূপা শইকীয়া স্বামীৰ নাম: কেশৱ শইকীয়া ঘৰ নং : ৫০ বয়স : 57 লিঙ্গ : মহিলা
S 76	CRX1426126	ফটো উপলব্ধ	নাম : পবিত্ৰ শইকীয়া পিতাৰ নাম: কেশৱ শইকীয়া ঘৰ নং : ৫০ বয়স : 39 লিঙ্গ : পুৰুষ
77	CRX1426137	ফটো উপলব্ধ	নাম : মৃদল শইকীয়া পিতাৰ নাম: কেশৱ শইকীয়া ঘৰ নং : ৫০ বয়স : 37 লিঙ্গ : পুৰুষ
S 78	CRX1432797	ফটো উপলব্ধ	নাম : মানস শইকীয়া পিতাৰ নাম: কেশৱ শইকীয়া ঘৰ নং : ৫০ বয়স : 36 লিঙ্গ : পুৰুষ
79	CRX1433096	ফটো উপলব্ধ	নাম : বসন্ত গগৈ শইকীয়া পিতাৰ নাম: পবিত্ৰ শইকীয়া ঘৰ নং : ৫০ বয়স : 35 লিঙ্গ : মহিলা
80	CRX1426159	ফটো উপলব্ধ	নাম : পদ্মী গৌঁহাই স্বামীৰ নাম: প্ৰফুল্ল গৌঁহাই ঘৰ নং : ৫২ বয়স : 55 লিঙ্গ : মহিলা
81	CRX1426160	ফটো উপলব্ধ	নাম : ৰণু গৌঁহাই পিতাৰ নাম: প্ৰফুল্ল গৌঁহাই ঘৰ নং : ৫২ বয়স : 39 লিঙ্গ : পুৰুষ
82	CRX1432504	ফটো উপলব্ধ	নাম : ৰিতুমণি গৌঁহাই পিতাৰ নাম: প্ৰফুল্ল গৌঁহাই ঘৰ নং : ৫২ বয়স : 36 লিঙ্গ : মহিলা
83	CRX1426171	ফটো উপলব্ধ	নাম : মহম্মদ চলীম পিতাৰ নাম: মহম্মদ হবিব মনসুৰি ঘৰ নং : ৫২ বয়স : 64 লিঙ্গ : পুৰুষ
84	CRX1426193	ফটো উপলব্ধ	নাম : আমিনা বেগম স্বামীৰ নাম: চেলিম হুচেইন ঘৰ নং : ৫২ বয়স : 59 লিঙ্গ : মহিলা
85	CRX1426228	ফটো উপলব্ধ	নাম : সৰোজ গগৈ স্বামীৰ নাম: ভদ্ৰেশ্বৰ গগৈ ঘৰ নং : ৫৪ বয়স : 75 লিঙ্গ : মহিলা
86	CRX1426239	ফটো উপলব্ধ	নাম : মমী গগৈ পিতাৰ নাম: ভদ্ৰেশ্বৰ গগৈ ঘৰ নং : ৫৪ বয়স : 49 লিঙ্গ : মহিলা
87	CRX1426240	ফটো উপলব্ধ	নাম : নিতুল গগৈ পিতাৰ নাম: ভদ্ৰেশ্বৰ গগৈ ঘৰ নং : ৫৪ বয়স : 46 লিঙ্গ : পুৰুষ
S 88	CRX1426251	ফটো উপলব্ধ	নাম : ৰুবী গগৈ পিতাৰ নাম: ভদ্ৰেশ্বৰ গগৈ ঘৰ নং : ৫৪ বয়স : 43 লিঙ্গ : মহিলা
89	CRX1426262	ফটো উপলব্ধ	নাম : অংশুপ্ৰিয়া গগৈ পিতাৰ নাম: ভদ্ৰেশ্বৰ গগৈ ঘৰ নং : ৫৪ বয়স : 41 লিঙ্গ : মহিলা
S 90	CRX1426273	ফটো উপলব্ধ	নাম : মহেন্দ্ৰনাথ শইকীয়া পিতাৰ নাম: জিতেশ্বৰ শইকীয়া ঘৰ নং : ৫৫ বয়স : 64 লিঙ্গ : পুৰুষ



S 91 নাম : ভাৰতী শইকীয়া স্বামীৰ নাম : মহেন্দ্ৰ শইকীয়া ঘৰ নং : ৫৫ বয়স : 56 লিঙ্গ : মহিলা	CRX1426284 ফটো উপলব্ধ	S 92 নাম : উত্তম শইকীয়া পিতাৰ নাম : মহেন্দ্ৰ শইকীয়া ঘৰ নং : ৫৫ বয়স : 37 লিঙ্গ : পুৰুষ	CRX1426295 ফটো উপলব্ধ	S 93 নাম : চন্দ্ৰমা চতীয়া শইকীয়া স্বামীৰ নাম : উত্তম শইকীয়া ঘৰ নং : ৫৫ বয়স : 35 লিঙ্গ : মহিলা	CRX0301309 ফটো উপলব্ধ
S 94 নাম : অৰ্চনা শইকীয়া পিতাৰ নাম : মহেন্দ্ৰ নাথ শইকীয়া ঘৰ নং : ৫৫ বয়স : 32 লিঙ্গ : মহিলা	CRX1432571 ফটো উপলব্ধ	S 95 নাম : উপেন চাংমাই পিতাৰ নাম : ভৈ লোক চাংমাই ঘৰ নং : ৫৬ বয়স : 65 লিঙ্গ : পুৰুষ	CRX1426308 ফটো উপলব্ধ	S 96 নাম : মৃদলা চাংমাই স্বামীৰ নাম : উপেন চাংমাই ঘৰ নং : ৫৬ বয়স : 57 লিঙ্গ : মহিলা	CRX1426319 ফটো উপলব্ধ
S 97 নাম : সুব্রত চাংমাই পিতাৰ নাম : উপেন চাংমাই ঘৰ নং : ৫৬ বয়স : 32 লিঙ্গ : পুৰুষ	CRX1426320 ফটো উপলব্ধ	S 98 নাম : দেবাশীষ চাংমাই পিতাৰ নাম : উপেন চাংমাই ঘৰ নং : ৫৬ বয়স : 30 লিঙ্গ : পুৰুষ	CRX1432775 ফটো উপলব্ধ	99 নাম : জয়ন্ত শৰ্মা পিতাৰ নাম : নৰেণ শৰ্মা ঘৰ নং : ৫৭ বয়স : 60 লিঙ্গ : পুৰুষ	CRX1426331 ফটো উপলব্ধ
100 নাম : বিজয়া শৰ্মা স্বামীৰ নাম : জয়ন্ত শৰ্মা ঘৰ নং : ৫৭ বয়স : 44 লিঙ্গ : মহিলা	CRX1426342 ফটো উপলব্ধ	101 নাম : অভিলেক্ষ শৰ্মা পিতাৰ নাম : জয়ন্ত শৰ্মা ঘৰ নং : ৫৭ বয়স : 27 লিঙ্গ : পুৰুষ	CRX0114439 ফটো উপলব্ধ	102 নাম : তপন শৰ্মা পিতাৰ নাম : জয়ন্ত শৰ্মা ঘৰ নং : ৫৭ বয়স : 27 লিঙ্গ : পুৰুষ	CRX0114447 ফটো উপলব্ধ
103 নাম : বীনা দাস স্বামীৰ নাম : মুনিন দাস ঘৰ নং : ৫৮ বয়স : 61 লিঙ্গ : মহিলা	CRX1426364 ফটো উপলব্ধ	104 নাম : ৰাজু দাস পিতাৰ নাম : মুনিন দাস ঘৰ নং : ৫৮ বয়স : 39 লিঙ্গ : পুৰুষ	CRX1426375 ফটো উপলব্ধ	105 নাম : বিজু দাস পিতাৰ নাম : মুনিন দাস ঘৰ নং : ৫৮ বয়স : 37 লিঙ্গ : পুৰুষ	CRX1426386 ফটো উপলব্ধ
106 নাম : জয়ন্ত দাস পিতাৰ নাম : মুনিন দাস ঘৰ নং : ৫৮ বয়স : 34 লিঙ্গ : পুৰুষ	CRX1432708 ফটো উপলব্ধ	107 নাম : কৃষ্ণা দাস স্বামীৰ নাম : ৰাজু দাস ঘৰ নং : ৫৮ বয়স : 31 লিঙ্গ : মহিলা	CRX0524223 ফটো উপলব্ধ	108 নাম : অৰ্চিত সোনোৱাল পিতাৰ নাম : অচ্যুত দেউৰী ঘৰ নং : ৫৮ বয়স : 23 লিঙ্গ : পুৰুষ	CRX0481986 ফটো উপলব্ধ
109 নাম : তুলিকা গগৈ স্বামীৰ নাম : প্ৰসন্ন গগৈ ঘৰ নং : 59 বয়স : 66 লিঙ্গ : মহিলা	CRX1784768 ফটো উপলব্ধ	110 নাম : প্ৰসন্ন গগৈ পিতাৰ নাম : সৰুবৰ গগৈ ঘৰ নং : 59 বয়স : 63 লিঙ্গ : পুৰুষ	CRX1784735 ফটো উপলব্ধ	111 নাম : প্ৰদ্যুত গগৈ পিতাৰ নাম : প্ৰসন্ন গগৈ ঘৰ নং : 59 বয়স : 24 লিঙ্গ : পুৰুষ	CRX1784800 ফটো উপলব্ধ
112 নাম : মনালিছা শইকীয়া পিতাৰ নাম : যদু শইকীয়া ঘৰ নং : ৬০ বয়স : 36 লিঙ্গ : মহিলা	CRX1432902 ফটো উপলব্ধ	113 নাম : পূৰ্ণিমা দত্ত স্বামীৰ নাম : অশিনী দত্তা ঘৰ নং : ৬৩ বয়স : 64 লিঙ্গ : মহিলা	CRX1426524 ফটো উপলব্ধ	114 নাম : অসীম জ্যোতি দত্ত পিতাৰ নাম : অশিনী কুমাৰ দত্ত ঘৰ নং : ৬৩ বয়স : 45 লিঙ্গ : পুৰুষ	CRX1426535 ফটো উপলব্ধ
115 নাম : বিকাশ জ্যোতি দত্ত পিতাৰ নাম : অশিনী দত্ত ঘৰ নং : ৬৩ বয়স : 42 লিঙ্গ : পুৰুষ	CRX1426546 ফটো উপলব্ধ	E 116 নাম : নিৰঞ্জন গগৈ পিতাৰ নাম : চন্দ্ৰৰাম গগৈ ঘৰ নং : ৬৪ বয়স : 59 লিঙ্গ : পুৰুষ	CRX1426557 ফটো উপলব্ধ	S 117 নাম : পতলী গগৈ স্বামীৰ নাম : নিৰঞ্জন গগৈ ঘৰ নং : ৬৪ বয়স : 54 লিঙ্গ : মহিলা	CRX1426568 ফটো উপলব্ধ
S 118 নাম : ভুবন চন্দ্ৰ গগৈ পিতাৰ নাম : নিৰঞ্জন গগৈ ঘৰ নং : ৬৪ বয়স : 38 লিঙ্গ : পুৰুষ	CRX1426579 ফটো উপলব্ধ	S 119 নাম : পৰ্ব্বী গগৈ পিতাৰ নাম : নিৰঞ্জন গগৈ ঘৰ নং : ৬৪ বয়স : 36 লিঙ্গ : মহিলা	CRX1426580 ফটো উপলব্ধ	120 নাম : পাৰ্থ প্ৰতিম বড়া পিতাৰ নাম : বংশী বড়া ঘৰ নং : ৬৫ বয়স : 34 লিঙ্গ : পুৰুষ	CRX1432720 ফটো উপলব্ধ



121 নাম : কৰিশা বড়া পিতাৰ নাম: বংশী বড়া ঘৰ নং : ৬৫ বয়স : 30 লিঙ্গ : মহিলা	CRX1432899 ফটো উপলব্ধ	E 122 নাম : দিলীপ ফুকন পিতাৰ নাম: ধনেশ্বৰ ফুকন ঘৰ নং : ৬৬ বয়স : 63 লিঙ্গ : পুৰুষ	CRX1426626 ফটো উপলব্ধ	123 নাম : অমিয়া ফুকন স্বামীৰ নাম: দিলীপ ফুকন ঘৰ নং : ৬৬ বয়স : 57 লিঙ্গ : মহিলা	CRX1426637 ফটো উপলব্ধ
124 নাম : অৰণ ফুকন পিতাৰ নাম: দিলীপ ফুকন ঘৰ নং : ৬৬ বয়স : 37 লিঙ্গ : পুৰুষ	CRX1426648 ফটো উপলব্ধ	125 নাম : বোনশী ফুকন পিতাৰ নাম: দিলীপ কুমাৰ ফুকন ঘৰ নং : ৬৬ বয়স : 34 লিঙ্গ : মহিলা	CRX0142273 ফটো উপলব্ধ	R 126 নাম : বলোৰাম বৰুৱা পিতাৰ নাম: মোহন বৰুৱা ঘৰ নং : ৬৭ বয়স : 65 লিঙ্গ : পুৰুষ	CRX1426659 ফটো উপলব্ধ
127 নাম : মনোৰমা বৰুৱা স্বামীৰ নাম: বলোৰাম বৰুৱা ঘৰ নং : ৬৭ বয়স : 54 লিঙ্গ : মহিলা	CRX1426660 ফটো উপলব্ধ	128 নাম : দীপাংকৰ বৰুৱা পিতাৰ নাম: বলোৰাম বৰুৱা ঘৰ নং : ৬৭ বয়স : 38 লিঙ্গ : পুৰুষ	CRX1426671 ফটো উপলব্ধ	S 129 নাম : অচ্যুত দেউৰী পিতাৰ নাম: মদন দেউৰী ঘৰ নং : ৬৮ বয়স : 61 লিঙ্গ : পুৰুষ	CRX1426682 ফটো উপলব্ধ
S 130 নাম : সন্ধ্যা দেউৰী স্বামীৰ নাম: অচ্যুত দেউৰী ঘৰ নং : ৬৮ বয়স : 51 লিঙ্গ : মহিলা	CRX1426693 ফটো উপলব্ধ	131 নাম : ৰহান সোনোৱাল পিতাৰ নাম: অচ্যুত দেউৰী ঘৰ নং : ৬৮ বয়স : 27 লিঙ্গ : পুৰুষ	CRX0299156 ফটো উপলব্ধ	132 নাম : বীৰেন্দ্ৰ কুমাৰ চৌধুৰী পিতাৰ নাম: বি.পি চৌধুৰী ঘৰ নং : ৬৯ বয়স : 61 লিঙ্গ : পুৰুষ	CRX1426706 ফটো উপলব্ধ
133 নাম : মীনা চৌধুৰী স্বামীৰ নাম: বীৰেন্দ্ৰ কুমাৰ চৌধুৰী ঘৰ নং : ৬৯ বয়স : 54 লিঙ্গ : মহিলা	CRX1426717 ফটো উপলব্ধ	134 নাম : ৰূপাঙ্কৰ বৰুৱা পিতাৰ নাম: বলোৰাম বৰুৱা ঘৰ নং : ৬৯ বয়স : 34 লিঙ্গ : পুৰুষ	CRX1433267 ফটো উপলব্ধ	S 135 নাম : দীক্ষিতা চৌধুৰী পিতাৰ নাম: বীৰেন্দ্ৰ নাথ চৌধুৰী ঘৰ নং : ৬৯ বয়স : 29 লিঙ্গ : মহিলা	CRX1433018 ফটো উপলব্ধ
136 নাম : হৰেন্দ্ৰ নাথ গগৈ পিতাৰ নাম: পেটুআ গগৈ ঘৰ নং : ৭২ বয়স : 72 লিঙ্গ : পুৰুষ	CRX1426740 ফটো উপলব্ধ	137 নাম : ৰূপলেখা গগৈ স্বামীৰ নাম: হৰেন্দ্ৰ নাথ গগৈ ঘৰ নং : ৭২ বয়স : 63 লিঙ্গ : মহিলা	CRX1426751 ফটো উপলব্ধ	138 নাম : অৰন্ধতী গগৈ পিতাৰ নাম: হৰেন্দ্ৰনাথ গগৈ ঘৰ নং : ৭২ বয়স : 38 লিঙ্গ : মহিলা	CRX1426762 ফটো উপলব্ধ
139 নাম : ইন্দ্রানী গগৈ পিতাৰ নাম: হৰেন্দ্ৰ নাথ গগৈ ঘৰ নং : ৭২ বয়স : 31 লিঙ্গ : মহিলা	CRX1432913 ফটো উপলব্ধ	140 নাম : মাধব হাজৰিকা পিতাৰ নাম: সুৰেন্দ্ৰ হাজৰিকা ঘৰ নং : ৭৩ বয়স : 63 লিঙ্গ : পুৰুষ	CRX1426773 ফটো উপলব্ধ	141 নাম : দিব্য জ্যোতি হাজৰিকা পিতাৰ নাম: মাধৱ হাজৰিকা ঘৰ নং : ৭৩ বয়স : 37 লিঙ্গ : পুৰুষ	CRX1426795 ফটো উপলব্ধ
142 নাম : নিজৰা ভট্টাচাৰ্য স্বামীৰ নাম: অশোককুঃ ভট্টাচাৰ্য ঘৰ নং : ৮১ বয়স : 49 লিঙ্গ : মহিলা	CRX1427016 ফটো উপলব্ধ	143 নাম : বিদিশা ভট্টাচাৰ্য স্বামীৰ নাম: অশোক কুমাৰ ভট্টাচাৰ্য ঘৰ নং : ৮১ বয়স : 28 লিঙ্গ : মহিলা	RGK0091421 ফটো উপলব্ধ	S 144 নাম : গোবিন চন্দ্ৰ বৰা পিতাৰ নাম: সোণবৰা ঘৰ নং : ৮২ বয়স : 64 লিঙ্গ : পুৰুষ	CRX1427027 ফটো উপলব্ধ
S 145 নাম : বৰ্ণালী বৰা স্বামীৰ নাম: পোবিন বৰা ঘৰ নং : ৮২ বয়স : 51 লিঙ্গ : মহিলা	CRX1427038 ফটো উপলব্ধ	S 146 নাম : মঞ্জুৰিমা বড়া পিতাৰ নাম: পোবিন চন্দ্ৰ বড়া ঘৰ নং : ৮২ বয়স : 35 লিঙ্গ : মহিলা	CRX1432559 ফটো উপলব্ধ	S 147 নাম : অভিজিত বড়া পিতাৰ নাম: পোবিন চন্দ্ৰ বড়া ঘৰ নং : ৮২ বয়স : 31 লিঙ্গ : পুৰুষ	CRX1432764 ফটো উপলব্ধ
148 নাম : মীনা দত্ত স্বামীৰ নাম: গুণ দত্ত ঘৰ নং : ৮৫ বয়স : 64 লিঙ্গ : মহিলা	CRX1427118 ফটো উপলব্ধ	E 149 নাম : মৃতঞ্জয় দত্ত পিতাৰ নাম: গুণ দত্ত ঘৰ নং : ৮৫ বয়স : 40 লিঙ্গ : পুৰুষ	CRX1427129 ফটো উপলব্ধ	150 নাম : হিমাদ্ৰী দত্ত মাতৃৰ নাম: মীনা দত্ত ঘৰ নং : ৮৫ বয়স : 35 লিঙ্গ : পুৰুষ	CRX1433234 ফটো উপলব্ধ

বিধানসভা সমষ্টিৰ নম্বৰ আৰু নাম : 92-নাহৰকটীয়া  
অংশৰ নম্বৰ আৰু নাম : 1-এইচ এফ চি নামৰূপ

151 নাম : বিনয় কুমাৰ সিং পিতাৰ নাম: ব্ৰজবিহাৰী সিং ঘৰ নং : ৮৮ বয়স : 55 লিঙ্গ : পুৰুষ	CRX1427174 ফটো উপলব্ধ	152 নাম : নিৰ্মলা দেবী স্বামীৰ নাম: বিনয়কুঃ সিং ঘৰ নং : ৮৮ বয়স : 52 লিঙ্গ : মহিলা	CRX1427185 ফটো উপলব্ধ	153 নাম : বাৰ্জেশ কুমাৰ সিং পিতাৰ নাম: বিহাৰি সিং ঘৰ নং : ৮৮ বয়স : 52 লিঙ্গ : পুৰুষ	CRX1427196 ফটো উপলব্ধ
154 নাম : বেবী দেবী স্বামীৰ নাম: বাৰ্জেশ সিং ঘৰ নং : ৮৮ বয়স : 49 লিঙ্গ : মহিলা	CRX1427209 ফটো উপলব্ধ	155 নাম : অবিনাশ কুমাৰ সিং পিতাৰ নাম: বিনয় কুমাৰ সিং ঘৰ নং : ৮৮ বয়স : 34 লিঙ্গ : পুৰুষ	CRX0444968 ফটো উপলব্ধ	156 নাম : পায়েল কুমাৰী সিং পিতাৰ নাম: বিনয় কুমাৰ সিং ঘৰ নং : ৮৮ বয়স : 32 লিঙ্গ : মহিলা	CRX0445130 ফটো উপলব্ধ
157 নাম : বিশাল কুমাৰ সিং পিতাৰ নাম: বিনয় কুমাৰ সিং ঘৰ নং : ৮৮ বয়স : 29 লিঙ্গ : পুৰুষ	CRX0444935 ফটো উপলব্ধ	158 নাম : বিশ্বাস কুমাৰ সিং পিতাৰ নাম: বাৰ্জেশ কুমাৰ সিং ঘৰ নং : ৮৮ বয়স : 25 লিঙ্গ : পুৰুষ	CRX0302695 ফটো উপলব্ধ	159 নাম : কোমল কুমাৰী সিং পিতাৰ নাম: বাৰ্জেশ কুমাৰ সিং ঘৰ নং : ৮৮ বয়স : 24 লিঙ্গ : মহিলা	CRX0568105 ফটো উপলব্ধ
160 নাম : কাজল কুমাৰী সিং পিতাৰ নাম: বাৰ্জেশ কুমাৰ ঘৰ নং : 88 বয়স : 23 লিঙ্গ : মহিলা	RGK0047589 ফটো উপলব্ধ	161 নাম : যোগেন দাস পিতাৰ নাম: হীৰা নাথ দাস ঘৰ নং : ৮৯ বয়স : 69 লিঙ্গ : পুৰুষ	CRX1427210 ফটো উপলব্ধ	162 নাম : লক্ষীমাই দাস স্বামীৰ নাম: যোগেন দাস ঘৰ নং : ৮৯ বয়স : 55 লিঙ্গ : মহিলা	CRX1427221 ফটো উপলব্ধ
R 163 নাম : শ্বদেশ বৰ্জেন দেব পিতাৰ নাম: সতীশ চন্দ্ৰ দেব ঘৰ নং : ৯০ বয়স : 75 লিঙ্গ : পুৰুষ	CRX1427276 ফটো উপলব্ধ	164 নাম : অনিতা দেব স্বামীৰ নাম: শ্বদেশ বৰ্জেন দেব ঘৰ নং : ৯০ বয়স : 64 লিঙ্গ : মহিলা	CRX1427232 ফটো উপলব্ধ	165 নাম : অঞ্জালী দেব পিতাৰ নাম: শ্বদেশ বৰ্জেন দেব ঘৰ নং : ৯০ বয়স : 46 লিঙ্গ : মহিলা	CRX1427243 ফটো উপলব্ধ
166 নাম : জমা দেব পিতাৰ নাম: শ্বদেশ বৰ্জেন দেব ঘৰ নং : ৯০ বয়স : 44 লিঙ্গ : মহিলা	CRX1427254 ফটো উপলব্ধ	167 নাম : সুসিতা দেব পিতাৰ নাম: শ্বদেশ বৰ্জেন দেব ঘৰ নং : ৯০ বয়স : 39 লিঙ্গ : মহিলা	CRX1427265 ফটো উপলব্ধ	S 168 নাম : বামনাথ বাল্লিকী পিতাৰ নাম: থামাথ বাল্লিকী ঘৰ নং : ৯৪ বয়স : 69 লিঙ্গ : পুৰুষ	CRX1427390 ফটো উপলব্ধ
S 169 নাম : মুনিন তালুকদাৰ পিতাৰ নাম: মহেন্দ্ৰ তালুকদাৰ ঘৰ নং : ৯৪ বয়স : 64 লিঙ্গ : পুৰুষ	CRX1427378 ফটো উপলব্ধ	S 170 নাম : হিমালী তালুকদাৰ স্বামীৰ নাম: মুনিন তালুকদাৰ ঘৰ নং : ৯৪ বয়স : 49 লিঙ্গ : মহিলা	CRX1427389 ফটো উপলব্ধ	S 171 নাম : মায়ী বাল্লিকী স্বামীৰ নাম: বামনাথ বাল্লিকী ঘৰ নং : ৯৪ বয়স : 49 লিঙ্গ : মহিলা	CRX1427403 ফটো উপলব্ধ
S 172 নাম : শিৱ কুমাৰ বাল্লিকী পিতাৰ নাম: বামনাথ বাল্লিকী ঘৰ নং : ৯৩ বয়স : ৪3 লিঙ্গ : পুৰুষ	CRX1432742 ফটো উপলব্ধ	S 173 নাম : ভায়লিনা তালুকদাৰ পিতাৰ নাম: মুনিন নাথ তালুকদাৰ ঘৰ নং : ৯৪ বয়স : 29 লিঙ্গ : মহিলা	CRX1432888 ফটো উপলব্ধ	174 নাম : বাম কুমাৰ বাল্লিকী পিতাৰ নাম: বামনাথ বাল্লিকী ঘৰ নং : ৯৪ বয়স : 29 লিঙ্গ : পুৰুষ	CRX1432731 ফটো উপলব্ধ
175 নাম : ৰূপা গোহাঁই স্বামীৰ নাম: ঘন গোহাঁই ঘৰ নং : ৯৬ বয়স : 67 লিঙ্গ : মহিলা	CRX1427425 ফটো উপলব্ধ	S 176 নাম : বৰ্ণালী গোহাঁই পিতাৰ নাম: ঘন গোহাঁই ঘৰ নং : ৯৬ বয়স : 43 লিঙ্গ : মহিলা	CRX1427436 ফটো উপলব্ধ	177 নাম : নমি গোহাঁই পিতাৰ নাম: ঘন গোহাঁই ঘৰ নং : ৯৬ বয়স : 38 লিঙ্গ : মহিলা	CRX1427447 ফটো উপলব্ধ
178 নাম : মুনমী গোহাঁই পিতাৰ নাম: ঘন গোহাঁই ঘৰ নং : ৯৬ বয়স : 30 লিঙ্গ : মহিলা	CRX1433132 ফটো উপলব্ধ	S 179 নাম : চম্পা গগৈ স্বামীৰ নাম: ৰূপেশ্বৰ গগৈ ঘৰ নং : ৯৭ বয়স : 64 লিঙ্গ : মহিলা	CRX1427469 ফটো উপলব্ধ	S 180 নাম : চুমীবন্দনা গগৈ পিতাৰ নাম: ৰূপেশ্বৰ গগৈ ঘৰ নং : ৯৭ বয়স : ৪৪ লিঙ্গ : মহিলা	CRX1427470 ফটো উপলব্ধ



<p>S 181 CRX1427481</p> <p>নাম : অভিৰঞ্জন গগৈ পিতাৰ নাম: বৃপেশ্বৰ গগৈ ঘৰ নং : ৯৮ বয়স : ৪৩ লিঙ্গ : পুৰুষ</p> <p>ফটো উপলব্ধ</p>	<p>182 CRX1427492</p> <p>নাম : গনেশ ডেকা পিতাৰ নাম: চন্দ্ৰধৰ ডেকা ঘৰ নং : ৯৮ বয়স : 64 লিঙ্গ : পুৰুষ</p> <p>ফটো উপলব্ধ</p>	<p>183 CRX1427505</p> <p>নাম : লিলী ডেকা স্বামীৰ নাম: গনেশ ডেকা ঘৰ নং : ৯৮ বয়স : 54 লিঙ্গ : মহিলা</p> <p>ফটো উপলব্ধ</p>
<p>184 CRX1427516</p> <p>নাম : অঞ্জন ডেকা পিতাৰ নাম: গনেশ ডেকা ঘৰ নং : ৯৮ বয়স : 38 লিঙ্গ : পুৰুষ</p> <p>ফটো উপলব্ধ</p>	<p>185 CRX0569319</p> <p>নাম : ডিম্পী বৰুয়া স্বামীৰ নাম: হৃদয়ানন্দ বৰুয়া ঘৰ নং : ৯৮ বয়স : 38 লিঙ্গ : মহিলা</p> <p>ফটো উপলব্ধ</p>	<p>186 CRX0569467</p> <p>নাম : হৃদয়া নন্দ ডেকা পিতাৰ নাম: গনেশ চন্দ্ৰ ডেকা ঘৰ নং : ৯৮ বয়স : 36 লিঙ্গ : পুৰুষ</p> <p>ফটো উপলব্ধ</p>
<p>187 CRX0139964</p> <p>নাম : মিনালিছা দাস স্বামীৰ নাম: অঞ্জন ডেকা ঘৰ নং : ৯৮ বয়স : 36 লিঙ্গ : মহিলা</p> <p>ফটো উপলব্ধ</p>	<p>S 188 CRX1427572</p> <p>নাম : বুদ্ধ দাস পিতাৰ নাম: বাপুকন দাস ঘৰ নং : ১৩৩ বয়স : 62 লিঙ্গ : পুৰুষ</p> <p>ফটো উপলব্ধ</p>	<p>S 189 CRX1427583</p> <p>নাম : বীণা দাস স্বামীৰ নাম: বুদ্ধ দাস ঘৰ নং : ১৩৩ বয়স : 56 লিঙ্গ : মহিলা</p> <p>ফটো উপলব্ধ</p>
<p>S 190 CRX1427594</p> <p>নাম : মিনাকী দাস পিতাৰ নাম: বুদ্ধ দাস ঘৰ নং : ১৩৩ বয়স : ৪7 লিঙ্গ : মহিলা</p> <p>ফটো উপলব্ধ</p>	<p>191 CRX1791623</p> <p>নাম : বিনতী কৈৰী স্বামীৰ নাম: সৰ্বেশ্বৰ কৈৰী ঘৰ নং : 107 বয়স : 31 লিঙ্গ : মহিলা</p> <p>ফটো উপলব্ধ</p>	<p>192 CRX1427710</p> <p>নাম : ভবেন ডেকা পিতাৰ নাম: সৰ্বানন্দ ডেকা ঘৰ নং : ১০৮ বয়স : 65 লিঙ্গ : পুৰুষ</p> <p>ফটো উপলব্ধ</p>
<p>193 CRX1427721</p> <p>নাম : দিতী ডেকা স্বামীৰ নাম: ভবেন ডেকা ঘৰ নং : ১০৮ বয়স : 54 লিঙ্গ : মহিলা</p> <p>ফটো উপলব্ধ</p>	<p>S2 194 CRX0569301</p> <p>নাম : শিল্পী ডেকা পিতাৰ নাম: ভবেন ডেকা ঘৰ নং : ১০৮ বয়স : 28 লিঙ্গ : পুৰুষ</p> <p>ফটো উপলব্ধ</p>	<p>195 CRX1427732</p> <p>নাম : কুমুদ চ বৰা পিতাৰ নাম: শুক্ৰ বৰা ঘৰ নং : ১১০ বয়স : 68 লিঙ্গ : পুৰুষ</p> <p>ফটো উপলব্ধ</p>
<p>196 CRX1427743</p> <p>নাম : অনিমা বৰা স্বামীৰ নাম: কুমুদ চন্দ্ৰ বৰা ঘৰ নং : ১১০ বয়স : 58 লিঙ্গ : মহিলা</p> <p>ফটো উপলব্ধ</p>	<p>197 CRX1433289</p> <p>নাম : মুঞ্চপ্ৰাণ মহন্ত পিতাৰ নাম: দুলাল মহন্ত ঘৰ নং : ১১২ বয়স : 40 লিঙ্গ : পুৰুষ</p> <p>ফটো উপলব্ধ</p>	<p>198 CRX1428008</p> <p>নাম : বিপন বৰা পিতাৰ নাম: বি.কে বৰা ঘৰ নং : ১১০ বয়স : 64 লিঙ্গ : পুৰুষ</p> <p>ফটো উপলব্ধ</p>
<p>199 CRX1428019</p> <p>নাম : ইন্দ্ৰেশ্বৰী বৰা স্বামীৰ নাম: বিপণ বৰা ঘৰ নং : ১১০ বয়স : 54 লিঙ্গ : মহিলা</p> <p>ফটো উপলব্ধ</p>	<p>200 CRX1433143</p> <p>নাম : কৰিশা বৰা পিতাৰ নাম: বিপণ বৰা ঘৰ নং : ১১০ বয়স : 34 লিঙ্গ : মহিলা</p> <p>ফটো উপলব্ধ</p>	<p>201 CRX1433278</p> <p>নাম : সিদ্ধাৰ্থ বৰা পিতাৰ নাম: বিপণ বৰা ঘৰ নং : ১১০ বয়স : 32 লিঙ্গ : পুৰুষ</p> <p>ফটো উপলব্ধ</p>
<p>202 CRX1432424</p> <p>নাম : জিনিয়া চাংমাই পিতাৰ নাম: অৰূপ চাংমাই ঘৰ নং : ১২৩ বয়স : 32 লিঙ্গ : মহিলা</p> <p>ফটো উপলব্ধ</p>	<p>203 CRX1426013</p> <p>নাম : দেৱজ্যোতি সোন্সোৱাল পিতাৰ নাম: কুমুদ ধাদুমীয়া ঘৰ নং : 123 বয়স : 41 লিঙ্গ : পুৰুষ</p> <p>ফটো উপলব্ধ</p>	<p>204 CRX1428213</p> <p>নাম : তেহচিনা খান পিতাৰ নাম: মঃএন খান ঘৰ নং : ১২৬ বয়স : 40 লিঙ্গ : মহিলা</p> <p>ফটো উপলব্ধ</p>
<p>S 205 CRX1433007</p> <p>নাম : আৰফিনা নিজাম পিতাৰ নাম: নিজামউদ্দিন খান ঘৰ নং : ১২৬ বয়স : ৪4 লিঙ্গ : মহিলা</p> <p>ফটো উপলব্ধ</p>	<p>206 CRX1428315</p> <p>নাম : চন্দ্ৰনা বৰুৱা পিতাৰ নাম: হীৰাকান্ত বৰুৱা ঘৰ নং : ১২৯ বয়স : 37 লিঙ্গ : মহিলা</p> <p>ফটো উপলব্ধ</p>	<p>207 CRX1428337</p> <p>নাম : বীণা আৰুন্ধৰা স্বামীৰ নাম: প্ৰবীণ আৰুন্ধৰা ঘৰ নং : ১৩০ বয়স : 59 লিঙ্গ : মহিলা</p> <p>ফটো উপলব্ধ</p>
<p>208 CRX1432639</p> <p>নাম : সঞ্জীৱ আৰুন্ধৰা পিতাৰ নাম: প্ৰবীণ আৰুন্ধৰা ঘৰ নং : ১৩০ বয়স : 30 লিঙ্গ : পুৰুষ</p> <p>ফটো উপলব্ধ</p>	<p>209 CRX1428360</p> <p>নাম : বাৰণা দিহিঙীয়া স্বামীৰ নাম: যজ্ঞেশ্বৰ দিহিঙীয়া ঘৰ নং : ১৩২ বয়স : 72 লিঙ্গ : মহিলা</p> <p>ফটো উপলব্ধ</p>	<p>210 CRX1428371</p> <p>নাম : সৌৰভজ্যোতি দিহিঙীয়া পিতাৰ নাম: যজ্ঞেশ্বৰ দিহিঙীয়া ঘৰ নং : ১৩২ বয়স : 47 লিঙ্গ : পুৰুষ</p> <p>ফটো উপলব্ধ</p>

বিধানসভা সমষ্টিৰ নম্বৰ আৰু নাম : 92-নাহৰকটীয়া  
অংশৰ নম্বৰ আৰু নাম : 1-এইচ এফ চি নামৰূপ

211 নাম : জলী দিহঙ্গীয়া স্বামীৰ নাম : যজ্ঞেশ্বৰ দিহঙ্গীয়া ঘৰ নং : ১৩২ বয়স : 46 লিঙ্গ : মহিলা	CRX1433165 ফটো উপলব্ধ	# 212 নাম : নিক্ষীতাজন দিহঙ্গীয়া পিতাৰ নাম : যজ্ঞেশ্বৰ দিহঙ্গীয়া ঘৰ নং : ১৩২ বয়স : 41 লিঙ্গ : পুৰুষ	CRX1428393 ফটো উপলব্ধ	E 213 নাম : যতিন বৰা পিতাৰ নাম : মনেশ্বৰ বৰা ঘৰ নং : ১৩৪ বয়স : 66 লিঙ্গ : পুৰুষ	CRX1428406 ফটো উপলব্ধ
E 214 নাম : বন্তী বৰা স্বামীৰ নাম : যতিন বৰা ঘৰ নং : ১৩৪ বয়স : 56 লিঙ্গ : মহিলা	CRX1428417 ফটো উপলব্ধ	215 নাম : ত্ৰিশাংক বৰা পিতাৰ নাম : যতিন বৰা ঘৰ নং : ১৩৪ বয়স : 36 লিঙ্গ : পুৰুষ	CRX1428428 ফটো উপলব্ধ	216 নাম : বিদিশা বৰা পিতাৰ নাম : যতিন বৰা ঘৰ নং : ১৩৪ বয়স : 29 লিঙ্গ : মহিলা	CRX1433063 ফটো উপলব্ধ
217 নাম : প্ৰতিমা চক্ৰৱৰ্তী স্বামীৰ নাম : তপন চক্ৰৱৰ্তী ঘৰ নং : ১৩৬ বয়স : 64 লিঙ্গ : মহিলা	CRX1428473 ফটো উপলব্ধ	218 নাম : বিশ্বজিত চক্ৰৱৰ্তী পিতাৰ নাম : তপন চক্ৰৱৰ্তী ঘৰ নং : ১৩৬ বয়স : 41 লিঙ্গ : পুৰুষ	CRX1428484 ফটো উপলব্ধ	219 নাম : অলিভা চক্ৰৱৰ্তী পিতাৰ নাম : তপন চক্ৰৱৰ্তী ঘৰ নং : ১৩৬ বয়স : 36 লিঙ্গ : মহিলা	CRX1753704 ফটো উপলব্ধ
220 নাম : পলাশ বৰুৱা পিতাৰ নাম : শিৱী নাথ বৰুৱা ঘৰ নং : ১৩৭ বয়স : 47 লিঙ্গ : পুৰুষ	CRX1428519 ফটো উপলব্ধ	221 নাম : পংকজ বৰুৱা পিতাৰ নাম : শিৱীনাথ বৰুৱা ঘৰ নং : 137 বয়স : 39 লিঙ্গ : পুৰুষ	CRX1428520 ফটো উপলব্ধ	222 নাম : উমা কান্ত সোনোৱাল পিতাৰ নাম : সৰ্বেশ্বৰ সোনোৱাল ঘৰ নং : ১৩৮ বয়স : 68 লিঙ্গ : পুৰুষ	CRX1428531 ফটো উপলব্ধ
223 নাম : নিসান্ত সোনোৱাল পিতাৰ নাম : উমাকান্ত সোনোৱাল ঘৰ নং : ১৩৮ বয়স : 32 লিঙ্গ : পুৰুষ	CRX1428564 ফটো উপলব্ধ	224 নাম : মৃদল বৰা পিতাৰ নাম : অতুল বৰা ঘৰ নং : ১৩৯ বয়স : 44 লিঙ্গ : পুৰুষ	CRX1428597 ফটো উপলব্ধ	225 নাম : ডিম্পল বৰুৱা স্বামীৰ নাম : মৃদুল কুমাৰ বড়া ঘৰ নং : ১৩৯ বয়স : 42 লিঙ্গ : মহিলা	CRX1433121 ফটো উপলব্ধ
S 226 নাম : ৰেবকান্ত দাস পিতাৰ নাম : নলধৰ দাস ঘৰ নং : ১৪০ বয়স : 63 লিঙ্গ : পুৰুষ	CRX1428611 ফটো উপলব্ধ	S 227 নাম : মাধবী দাস স্বামীৰ নাম : ৰেবকান্ত দাস ঘৰ নং : ১৪০ বয়স : 61 লিঙ্গ : মহিলা	CRX1428622 ফটো উপলব্ধ	S 228 নাম : অনন্যা দাস পিতাৰ নাম : ৰেবকান্ত দাস ঘৰ নং : ১৪০ বয়স : 34 লিঙ্গ : মহিলা	CRX1428633 ফটো উপলব্ধ
S 229 নাম : অৰিন্দম দাস পিতাৰ নাম : ৰেবকান্ত দাস ঘৰ নং : ১৪০ বয়স : 29 লিঙ্গ : পুৰুষ	CRX1432684 ফটো উপলব্ধ	S 230 নাম : মুনিন্দ্ৰ নাথ শইকীয়া পিতাৰ নাম : কলক চন্দ্ৰ শইকীয়া ঘৰ নং : ১৪১ বয়স : 64 লিঙ্গ : পুৰুষ	CRX1428644 ফটো উপলব্ধ	S 231 নাম : মামণি শইকীয়া স্বামীৰ নাম : মুনিন্দ্ৰ নাথ শইকীয়া ঘৰ নং : ১৪১ বয়স : 54 লিঙ্গ : মহিলা	CRX1428655 ফটো উপলব্ধ
S 232 নাম : বনশ্ৰী শইকীয়া পিতাৰ নাম : মুনিন্দ্ৰ নাথ শইকীয়া ঘৰ নং : ১৪১ বয়স : 29 লিঙ্গ : মহিলা	CRX1432957 ফটো উপলব্ধ	S 233 নাম : মিনপ্ৰসাদ দাহাল পিতাৰ নাম : ভগীৰথ দাহাল ঘৰ নং : ১৪২ বয়স : 65 লিঙ্গ : পুৰুষ	CRX1428666 ফটো উপলব্ধ	S 234 নাম : পদ্মাৱতী দাহাল স্বামীৰ নাম : মিনপ্ৰসাদ দাহাল ঘৰ নং : ১৪২ বয়স : 61 লিঙ্গ : মহিলা	CRX1428677 ফটো উপলব্ধ
S 235 নাম : বিনীতা দাহাল পিতাৰ নাম : মিন প্ৰসাদ দাহাল ঘৰ নং : ১৪২ বয়স : 37 লিঙ্গ : মহিলা	CRX1428688 ফটো উপলব্ধ	S 236 নাম : সুনিতা দাহাল পিতাৰ নাম : মিনপ্ৰসাদ দাহাল ঘৰ নং : ১৪২ বয়স : 34 লিঙ্গ : মহিলা	CRX1428699 ফটো উপলব্ধ	S 237 নাম : পঙ্কজ দাহাল পিতাৰ নাম : মিন প্ৰসাদ দাহাল ঘৰ নং : ১৪২ বয়স : 27 লিঙ্গ : পুৰুষ	CRX0028126 ফটো উপলব্ধ
S 238 নাম : বীৰেন মহন পিতাৰ নাম : মহেশ্বৰ মহন ঘৰ নং : ১৪৫ বয়স : 66 লিঙ্গ : পুৰুষ	CRX1428735 ফটো উপলব্ধ	S 239 নাম : অৰ্চনা মহন স্বামীৰ নাম : বীৰেশ্বৰ মহন ঘৰ নং : ১৪৫ বয়স : 61 লিঙ্গ : মহিলা	CRX1428746 ফটো উপলব্ধ	S 240 নাম : ৰাজকমল মহন পিতাৰ নাম : বীৰেশ্বৰ মহন ঘৰ নং : ১৪৫ বয়স : 33 লিঙ্গ : পুৰুষ	CRX1433212 ফটো উপলব্ধ



241 নাম : আৰতি গগৈ স্বামীৰ নাম: ভৱকান্ত গগৈ ঘৰ নং : ১৪৭ বয়স : 58 লিঙ্গ : মহিলা	CRX1428780 ফটো উপলব্ধ	S 242 নাম : কামৰুল হুছেইন পিতাৰ নাম: নুৰুল হুছেইন ঘৰ নং : ১৪৮ বয়স : ৭৭ লিঙ্গ : পুৰুষ	CRX1428791 ফটো উপলব্ধ	S 243 নাম : টোশিফা ইছলাম হুছেইন স্বামীৰ নাম: কামৰুল হুছেইন ঘৰ নং : ১৪৮ বয়স : 55 লিঙ্গ : মহিলা	CRX1428804 ফটো উপলব্ধ
244 নাম : হিমাংশু কুমাৰ পাণ্ডে পিতাৰ নাম: বাৰেন্দ্ৰ কুমাৰ পাণ্ডে ঘৰ নং : ১৫০ বয়স : 39 লিঙ্গ : পুৰুষ	CRX1428860 ফটো উপলব্ধ	245 নাম : বীৰেণু কুমাৰ পাণ্ডে পিতাৰ নাম: ভগেলু পাণ্ডে ঘৰ নং : ১৫১ বয়স : 72 লিঙ্গ : পুৰুষ	CRX1428871 ফটো উপলব্ধ	246 নাম : শশী পাণ্ডে স্বামীৰ নাম: বাৰেন্দ্ৰ কুমাৰ পাণ্ডে ঘৰ নং : ১৫১ বয়স : 62 লিঙ্গ : মহিলা	CRX1428882 ফটো উপলব্ধ
247 নাম : মেদিনী পাণ্ডে পিতাৰ নাম: বাৰেন্দ্ৰ কুমাৰ পাণ্ডে ঘৰ নং : ১৫১ বয়স : 42 লিঙ্গ : মহিলা	CRX1428859 ফটো উপলব্ধ	248 নাম : নেইনা সিং পাণ্ডে স্বামীৰ নাম: হিমাংশু কুমাৰ পাণ্ডে ঘৰ নং : ১৫১ বয়স : 30 লিঙ্গ : মহিলা	CRX0300277 ফটো উপলব্ধ	S 249 নাম : মমী চুতীয়া পিতাৰ নাম: বেনৰাম চুতীয়া ঘৰ নং : ১৫২ বয়স : ৪5 লিঙ্গ : মহিলা	CRX0033548 ফটো উপলব্ধ
250 নাম : জ্যোত্স্না গগৈ স্বামীৰ নাম: টংকেশ্বৰ গগৈ ঘৰ নং : ১৫৪ বয়স : 69 লিঙ্গ : মহিলা	CRX1428984 ফটো উপলব্ধ	251 নাম : পিংকু গগৈ পিতাৰ নাম: টংকেশ্বৰ গগৈ ঘৰ নং : ১৫৪ বয়স : 45 লিঙ্গ : পুৰুষ	CRX1428995 ফটো উপলব্ধ	252 নাম : ৰক্তিম গগৈ পিতাৰ নাম: টংকেশ্বৰ গগৈ ঘৰ নং : ১৫৪ বয়স : 44 লিঙ্গ : পুৰুষ	CRX1429001 ফটো উপলব্ধ
S2 253 নাম : মুচাদিকু নাৰাজ হুছেইন পিতাৰ নাম: ইয়াকুব হুছেইন ঘৰ নং : ১৫৮ বয়স : 35 লিঙ্গ : পুৰুষ	CRX1433358 ফটো উপলব্ধ	S2 254 নাম : ৰাকিফ আমিন হুছেইন পিতাৰ নাম: ইয়াকুব হুছেইন ঘৰ নং : ১৫৮ বয়স : 30 লিঙ্গ : পুৰুষ	CRX1433347 ফটো উপলব্ধ	S 255 নাম : শান্তি প্ৰসাদ সিন্ধা পিতাৰ নাম: সতীশ চন্দ্ৰ সিন্ধা ঘৰ নং : ১৬০ বয়স : ৭2 লিঙ্গ : পুৰুষ	CRX1429170 ফটো উপলব্ধ
S 256 নাম : প্ৰণতি সিন্ধা স্বামীৰ নাম: শান্তি প্ৰসাদ সিন্ধা ঘৰ নং : ১৬০ বয়স : 65 লিঙ্গ : মহিলা	CRX1429147 ফটো উপলব্ধ	S 257 নাম : প্ৰসন্ন সিন্ধা পিতাৰ নাম: শান্তি প্ৰসাদ সিন্ধা ঘৰ নং : ১৬০ বয়স : 42 লিঙ্গ : পুৰুষ	CRX1429158 ফটো উপলব্ধ	S 258 নাম : পৃথীৰাজ সিন্ধা পিতাৰ নাম: শান্তি প্ৰসাদ সিন্ধা ঘৰ নং : ১৬০ বয়স : ৪৪ লিঙ্গ : পুৰুষ	CRX1429169 ফটো উপলব্ধ
S 259 নাম : ননীগোপাল পাঠক পিতাৰ নাম: ৰামৰাম পাঠক ঘৰ নং : ১৬৫ বয়স : 66 লিঙ্গ : পুৰুষ	CRX1429216 ফটো উপলব্ধ	S 260 নাম : বন্দনা পাঠক স্বামীৰ নাম: ননীগোপাল পাঠক ঘৰ নং : ১৬৫ বয়স : 59 লিঙ্গ : মহিলা	CRX1429227 ফটো উপলব্ধ	S 261 নাম : অৰিন্দম পাঠক পিতাৰ নাম: ননীগোপাল পাঠক ঘৰ নং : ১৬৫ বয়স : ৪4 লিঙ্গ : পুৰুষ	CRX1429238 ফটো উপলব্ধ
262 নাম : জাহ্নবী গগৈ পিতাৰ নাম: তিলক কুমাৰ গগৈ ঘৰ নং : ১৬৬ বয়স : 37 লিঙ্গ : মহিলা	CRX1429272 ফটো উপলব্ধ	S 263 নাম : সন্ধ্যা ঘোষ স্বামীৰ নাম: অনিল ঘোষ ঘৰ নং : ১৬৮ বয়স : 69 লিঙ্গ : মহিলা	CRX1429330 ফটো উপলব্ধ	S 264 নাম : অনিতা ঘোষ পিতাৰ নাম: অনিল ঘোষ ঘৰ নং : ১৬৮ বয়স : 42 লিঙ্গ : মহিলা	CRX1429341 ফটো উপলব্ধ
S 265 নাম : নমিতা ঘোষ পিতাৰ নাম: অনিল ঘোষ ঘৰ নং : ১৬৮ বয়স : ৪3 লিঙ্গ : মহিলা	CRX1429352 ফটো উপলব্ধ	266 নাম : নাছেৰ আলি পিতাৰ নাম: মহম্মদ হুছেইন ঘৰ নং : ১৭২ বয়স : 52 লিঙ্গ : পুৰুষ	CRX1429465 ফটো উপলব্ধ	267 নাম : জয়ন্তী গগৈ বেগম স্বামীৰ নাম: নাছেৰ আলি ঘৰ নং : ১৭২ বয়স : 45 লিঙ্গ : মহিলা	CRX1429476 ফটো উপলব্ধ
268 নাম : হৰি প্ৰসাদ শৰ্মা পিতাৰ নাম: শ্ৰীৰেশ্বৰ শৰ্মা ঘৰ নং : ১৭৩ বয়স : 60 লিঙ্গ : পুৰুষ	CRX1429487 ফটো উপলব্ধ	269 নাম : লীনামণি শৰ্মা স্বামীৰ নাম: হৰিপ্ৰসাদ শৰ্মা ঘৰ নং : ১৭৩ বয়স : 52 লিঙ্গ : মহিলা	CRX1429498 ফটো উপলব্ধ	270 নাম : প্ৰণামী শৰ্মা পিতাৰ নাম: হৰি প্ৰসাদ শৰ্মা ঘৰ নং : ১৭৩ বয়স : 33 লিঙ্গ : মহিলা	CRX1432402 ফটো উপলব্ধ

বিধানসভা সমষ্টিৰ নম্বৰ আৰু নাম : 92-নাহৰকটীয়া  
অংশৰ নম্বৰ আৰু নাম : 1-এইচ এফ চি নামৰূপ

271 নাম : প্ৰিয়ম শৰ্মা পিতাৰ নাম: হৰি প্ৰসাদ শৰ্মা ঘৰ নং : ১৭৩ বয়স : 29 লিঙ্গ : পুৰুষ	CRX1432695 ফটো উপলব্ধ	272 নাম : পূবালী শৰ্মা পিতাৰ নাম: হৰি প্ৰসাদ শৰ্মা ঘৰ নং : ১৭৩ বয়স : 26 লিঙ্গ : মহিলা	CRX0140285 ফটো উপলব্ধ	S 273 নাম : বাসুদেৱ আৰ্চাৰ্য পিতাৰ নাম: বিশ্বনাথ আৰ্চাৰ্য ঘৰ নং : ১৭৪ বয়স : 62 লিঙ্গ : পুৰুষ	RGK0091249 ফটো উপলব্ধ
S 274 নাম : বিপ্লৱ আৰ্চাৰ্য পিতাৰ নাম: বাসুদেৱ আৰ্চাৰ্য ঘৰ নং : ১৭৪ বয়স : 32 লিঙ্গ : পুৰুষ	RGK0091256 ফটো উপলব্ধ	S 275 নাম : অলয় আৰ্চাৰ্য পিতাৰ নাম: বাসুদেৱ আৰ্চাৰ্য ঘৰ নং : ১৭৪ বয়স : 30 লিঙ্গ : পুৰুষ	RGK0091264 ফটো উপলব্ধ	276 নাম : জীৱন চাংমাই পিতাৰ নাম: ভোগৰাম চাংমাই ঘৰ নং : ১৭৫ বয়স : 61 লিঙ্গ : পুৰুষ	CRX1429523 ফটো উপলব্ধ
277 নাম : বিনু চাংমাই স্বামীৰ নাম: জীৱন চাংমাই ঘৰ নং : ১৭৫ বয়স : 57 লিঙ্গ : মহিলা	CRX1429534 ফটো উপলব্ধ	278 নাম : সিদ্ধাৰ্থপ্ৰতীম চাংমাই পিতাৰ নাম: জীৱন চাংমাই ঘৰ নং : ১৭৫ বয়স : 40 লিঙ্গ : পুৰুষ	CRX1429545 ফটো উপলব্ধ	279 নাম : শ্যামলীমা চাংমাই পিতাৰ নাম: জীৱন চাংমাই ঘৰ নং : ১৭৫ বয়স : 31 লিঙ্গ : মহিলা	CRX1432935 ফটো উপলব্ধ
280 নাম : ৰাজীৱ বৰবৰুৱা পিতাৰ নাম: বাৰ্বেণ বৰবৰুৱা ঘৰ নং : ১৭৭ বয়স : 55 লিঙ্গ : পুৰুষ	CRX1429578 ফটো উপলব্ধ	281 নাম : শাৰদী গগৈ বৰবৰুৱা স্বামীৰ নাম: ৰাজীৱ বৰবৰুৱা ঘৰ নং : ১৭৭ বয়স : 53 লিঙ্গ : মহিলা	CRX1429589 ফটো উপলব্ধ	282 নাম : উনা বৰবৰুৱা পিতাৰ নাম: ৰাজীৱ বৰবৰুৱা ঘৰ নং : ১৭৭ বয়স : 26 লিঙ্গ : মহিলা	CRX0301341 ফটো উপলব্ধ
283 নাম : নিৰুজ শ্যাম পিতাৰ নাম: কৃষ্ণেশ্বৰ শ্যাম ঘৰ নং : ১৭৮ বয়স : 64 লিঙ্গ : পুৰুষ	CRX1429590 ফটো উপলব্ধ	284 নাম : অনিকা শ্যাম স্বামীৰ নাম: নিৰুজ শ্যাম ঘৰ নং : ১৭৮ বয়স : 54 লিঙ্গ : মহিলা	CRX1429603 ফটো উপলব্ধ	285 নাম : পিংকু শ্যাম শ্যাম পিতাৰ নাম: নিৰুজ শ্যাম ঘৰ নং : ১৭৮ বয়স : 35 লিঙ্গ : পুৰুষ	CRX1432800 ফটো উপলব্ধ
286 নাম : নিটমণি শ্যাম পিতাৰ নাম: নিৰুজ শ্যাম ঘৰ নং : ১৭৮ বয়স : 31 লিঙ্গ : মহিলা	CRX0568204 ফটো উপলব্ধ	E 287 নাম : দেবকান্ত গগৈ পিতাৰ নাম: তিলেশ্বৰ গগৈ ঘৰ নং : ১৮১ বয়স : 75 লিঙ্গ : পুৰুষ	CRX1429692 ফটো উপলব্ধ	288 নাম : বীন গগৈ স্বামীৰ নাম: দেবকান্ত গগৈ ঘৰ নং : ১৮১ বয়স : 66 লিঙ্গ : মহিলা	CRX1429705 ফটো উপলব্ধ
289 নাম : কল্যাণ গগৈ পিতাৰ নাম: দেবকান্ত গগৈ ঘৰ নং : ১৮১ বয়স : 44 লিঙ্গ : পুৰুষ	CRX1429716 ফটো উপলব্ধ	290 নাম : মনজিত গগৈ পিতাৰ নাম: দেবকান্ত গগৈ ঘৰ নং : ১৮১ বয়স : 42 লিঙ্গ : পুৰুষ	CRX1429727 ফটো উপলব্ধ	291 নাম : মৌচুমী গগৈ পিতাৰ নাম: হীৰা নাথ গগৈ ঘৰ নং : ১৮৬ বয়স : 30 লিঙ্গ : মহিলা	CRX1432991 ফটো উপলব্ধ
E 292 নাম : শ্ৰদ্ধা প্ৰসাদ পিতাৰ নাম: বিন্দেশ্বৰী প্ৰসাদ ঘৰ নং : ১৮৯ বয়স : 61 লিঙ্গ : পুৰুষ	CRX1429909 ফটো উপলব্ধ	293 নাম : তাৰা দেবী পিতাৰ নাম: শ্ৰদ্ধা প্ৰসাদ ঘৰ নং : ১৮৯ বয়স : 56 লিঙ্গ : মহিলা	CRX1429910 ফটো উপলব্ধ	294 নাম : নবীন কুমাৰ প্ৰসাদ পিতাৰ নাম: শ্ৰদ্ধা প্ৰসাদ ঘৰ নং : ১৮৯ বয়স : 39 লিঙ্গ : পুৰুষ	CRX1429921 ফটো উপলব্ধ
295 নাম : দুৰ্গা দেৱী স্বামীৰ নাম: নবীন প্ৰসাদ ঘৰ নং : ১৮৯ বয়স : 36 লিঙ্গ : মহিলা	CRX0367334 ফটো উপলব্ধ	296 নাম : লিখেশ্বৰ কোঁৱৰ পিতাৰ নাম: বম কোঁৱৰ ঘৰ নং : ১৯০ বয়স : 73 লিঙ্গ : পুৰুষ	CRX1429932 ফটো উপলব্ধ	297 নাম : বগীমা কোঁৱৰ স্বামীৰ নাম: লিখেশ্বৰ কোঁৱৰ ঘৰ নং : ১৯০ বয়স : 54 লিঙ্গ : মহিলা	CRX1429943 ফটো উপলব্ধ
298 নাম : হিটেশ বিকাশ কোঁৱৰ পিতাৰ নাম: লিখেশ্বৰ কোঁৱৰ ঘৰ নং : ১৯০ বয়স : 44 লিঙ্গ : পুৰুষ	CRX1429954 ফটো উপলব্ধ	299 নাম : শান্তনু কোঁৱৰ পিতাৰ নাম: লিখেশ্বৰ কোঁৱৰ ঘৰ নং : ১৯০ বয়স : 43 লিঙ্গ : পুৰুষ	CRX1429976 ফটো উপলব্ধ	300 নাম : চুমি শ্যাম কোঁৱৰ স্বামীৰ নাম: হিটেশ বিকাশ কোঁৱৰ ঘৰ নং : ১৯০ বয়স : 42 লিঙ্গ : মহিলা	CRX1433052 ফটো উপলব্ধ



301 নাম : পল্লৱী কোঁৱৰ স্বামীৰ নাম: শান্তনু কোঁৱৰ ঘৰ নং : ১৯০ বয়স : 38 লিঙ্গ : মহিলা	CRX0445080 ফটো উপলব্ধ	302 নাম : প্ৰণৱ সোনোৱাল পিতাৰ নাম: ফণীধৰ সোনোৱাল ঘৰ নং : ১৯১ বয়স : 51 লিঙ্গ : পুৰুষ	CRX1429987 ফটো উপলব্ধ	303 নাম : লক্ষ্মীমণি তাঁতী স্বামীৰ নাম: পবন তাঁতী ঘৰ নং : ১৯২ বয়স : 55 লিঙ্গ : মহিলা	CRX1430019 ফটো উপলব্ধ
304 নাম : পুনম তাঁতী মাতৃৰ নাম: লক্ষ্মীমণি তাঁতী ঘৰ নং : ১৯২ বয়স : 35 লিঙ্গ : মহিলা	CRX1433074 ফটো উপলব্ধ	305 নাম : ৰাজু তাঁতী মাতৃৰ নাম: লক্ষ্মীমণি তাঁতী ঘৰ নং : ১৯২ বয়স : 33 লিঙ্গ : পুৰুষ	CRX1433303 ফটো উপলব্ধ	306 নাম : জিণ্টু কটকী পিতাৰ নাম: ফটিক কটকী ঘৰ নং : ১৯৩ বয়স : 40 লিঙ্গ : পুৰুষ	CRX1430053 ফটো উপলব্ধ
307 নাম : উতপল কুটকী পিতাৰ নাম: ফটিক কটকী ঘৰ নং : ১৯৩ বয়স : 34 লিঙ্গ : পুৰুষ	CRX1430075 ফটো উপলব্ধ	308 নাম : চিমি বৰা গৌঁহাই স্বামীৰ নাম: জিণ্টু কটকী ঘৰ নং : ১৯৩ বয়স : 29 লিঙ্গ : মহিলা	CRX0301366 ফটো উপলব্ধ	309 নাম : হেমা চমুৱা স্বামীৰ নাম: মানীক চন্দ্ৰ চমুৱা ঘৰ নং : ১৯৫ বয়স : 51 লিঙ্গ : মহিলা	CRX1430133 ফটো উপলব্ধ
310 নাম : কিশোৰ চমুৱা পিতাৰ নাম: মানীক চন্দ্ৰ চমুৱা ঘৰ নং : ১৯৫ বয়স : 38 লিঙ্গ : পুৰুষ	CRX1430144 ফটো উপলব্ধ	311 নাম : মনালিছা শইকীয়া স্বামীৰ নাম: কিশোৰ চমুৱা ঘৰ নং : 195 বয়স : 36 লিঙ্গ : মহিলা	RGK0099192 ফটো উপলব্ধ	312 নাম : বাপ্পি চমুৱা পিতাৰ নাম: মানীক চমুৱা ঘৰ নং : ১৯৫ বয়স : 30 লিঙ্গ : পুৰুষ	CRX1753759 ফটো উপলব্ধ
313 নাম : শিৱশংকৰ প্ৰসাদ পিতাৰ নাম: ৰাম বচন প্ৰসাদ ঘৰ নং : ১৯৬ বয়স : 57 লিঙ্গ : পুৰুষ	CRX1430166 ফটো উপলব্ধ	314 নাম : ললিতা দেৱী স্বামীৰ নাম: শিৱশংকৰ প্ৰসাদ ঘৰ নং : ১৯৬ বয়স : 54 লিঙ্গ : মহিলা	CRX1430177 ফটো উপলব্ধ	315 নাম : অমতা কুমাৰী পিতাৰ নাম: শিৱশংকৰ প্ৰসাদ ঘৰ নং : ১৯৬ বয়স : 36 লিঙ্গ : মহিলা	CRX1430188 ফটো উপলব্ধ
316 নাম : দিগন্ত চাংমাই পিতাৰ নাম: ইন্দ্ৰেশ্বৰ চাংমাই ঘৰ নং : ১৯৭ বয়স : 40 লিঙ্গ : পুৰুষ	CRX1430213 ফটো উপলব্ধ	317 নাম : ডলি সোনোৱাল স্বামীৰ নাম: দিগন্ত চাংমাই ঘৰ নং : ১৯৭ বয়স : 34 লিঙ্গ : মহিলা	CRX1753748 ফটো উপলব্ধ	S 318 নাম : নিপ চংগমাই পিতাৰ নাম: ইন্দ্ৰেশ্বৰ চাংমাই ঘৰ নং : ১৯৭ বয়স : 32 লিঙ্গ : মহিলা	CRX1432877 ফটো উপলব্ধ
319 নাম : ভাৰতী গোৱালা স্বামীৰ নাম: গোলাপ গোৱালা ঘৰ নং : ১৯৮ বয়স : 73 লিঙ্গ : মহিলা	CRX1430235 ফটো উপলব্ধ	320 নাম : আনন্দ চেতিয়া পিতাৰ নাম: গোলাপ গোৱালা ঘৰ নং : ১৯৮ বয়স : 45 লিঙ্গ : পুৰুষ	CRX1430246 ফটো উপলব্ধ	321 নাম : খীৰেশ্বৰ বুৰগোহায়েন বুৰগোহায়েন পিতাৰ নাম: গোলাপ গোৱালা ঘৰ নং : ১৯৮ বয়স : 44 লিঙ্গ : পুৰুষ	CRX1430257 ফটো উপলব্ধ
S 322 নাম : গোপাল পাট্ৰবৰা পিতাৰ নাম: ৰাজু পাট্ৰবৰা ঘৰ নং : ১৯৯ বয়স : 66 লিঙ্গ : পুৰুষ	CRX1430268 ফটো উপলব্ধ	S 323 নাম : দিপালী পাট্ৰবৰা স্বামীৰ নাম: গোপাল পাট্ৰবৰা ঘৰ নং : ১৯৯ বয়স : 55 লিঙ্গ : মহিলা	CRX1430279 ফটো উপলব্ধ	S 324 নাম : দীপজ্যোতি পাট্ৰবৰা পিতাৰ নাম: গোপাল পাট্ৰবৰা ঘৰ নং : ১৯৯ বয়স : 40 লিঙ্গ : পুৰুষ	CRX1430280 ফটো উপলব্ধ
325 নাম : অৰুন কুমাৰ দত্ত পিতাৰ নাম: ৰঞ্জিত দত্ত ঘৰ নং : ২০১ বয়স : 61 লিঙ্গ : পুৰুষ	CRX1430326 ফটো উপলব্ধ	326 নাম : সঞ্জীতা দত্ত স্বামীৰ নাম: অৰুন কুমাৰ দত্ত ঘৰ নং : ২০১ বয়স : 51 লিঙ্গ : মহিলা	CRX1430337 ফটো উপলব্ধ	327 নাম : অনপ কুমাৰ দত্ত পিতাৰ নাম: অৰুন কুমাৰ দত্ত ঘৰ নং : ২০১ বয়স : 35 লিঙ্গ : পুৰুষ	CRX1430348 ফটো উপলব্ধ
R 328 নাম : বীনা চক্ৰৱৰ্তী স্বামীৰ নাম: সুধীৰ চক্ৰৱৰ্তী ঘৰ নং : ২০২ বয়স : 65 লিঙ্গ : মহিলা	CRX1430371 ফটো উপলব্ধ	329 নাম : শিবানী চক্ৰৱৰ্তী পিতাৰ নাম: সুধীৰ চক্ৰৱৰ্তী ঘৰ নং : ২০২ বয়স : 46 লিঙ্গ : মহিলা	CRX0054478 ফটো উপলব্ধ	330 নাম : মিলন চক্ৰৱৰ্তী পিতাৰ নাম: সুধীৰ চক্ৰৱৰ্তী ঘৰ নং : ২০২ বয়স : 45 লিঙ্গ : পুৰুষ	CRX1430382 ফটো উপলব্ধ



331 নাম : সুপ্ৰীয়া চক্ৰবৰ্তী পিতাৰ নাম: সুধীৰ চক্ৰবৰ্তী ঘৰ নং : ২০২ বয়স : 36 লিঙ্গ : মহিলা	CRX1430359 ফটো উপলব্ধ	332 নাম : বিনন্দ ৰাজকোঁৱৰ পিতাৰ নাম: থুলেধৰ ৰাজকোঁৱৰ ঘৰ নং : ২০৩ বয়স : 61 লিঙ্গ : পুৰুষ	CRX1430406 ফটো উপলব্ধ	333 নাম : অনজা ৰাজকোঁৱৰ স্বামীৰ নাম: বিনন্দ ৰাজকোঁৱৰ ঘৰ নং : ২০৩ বয়স : 54 লিঙ্গ : মহিলা	CRX1430417 ফটো উপলব্ধ
334 নাম : জ্যোতিষ ৰাজকোঁৱৰ পিতাৰ নাম: বিনন্দ ৰাজকোঁৱৰ ঘৰ নং : ২০৩ বয়স : 30 লিঙ্গ : পুৰুষ	CRX0201988 ফটো উপলব্ধ	335 নাম : বিতোপন হাজৰিকা পিতাৰ নাম: নিত্যানন্দ হাজৰিকা ঘৰ নং : ২০৪ বয়স : 38 লিঙ্গ : পুৰুষ	CRX1430440 ফটো উপলব্ধ	336 নাম : যোগেন বড়া পিতাৰ নাম: ডিম্বেশ্বৰ বড়া ঘৰ নং : ২০৬ বয়স : 56 লিঙ্গ : পুৰুষ	CRX1430519 ফটো উপলব্ধ
337 নাম : দীপাঞ্জিতা বড়া স্বামীৰ নাম: যোগেন বড়া ঘৰ নং : ২০৬ বয়স : 45 লিঙ্গ : মহিলা	CRX1430520 ফটো উপলব্ধ	338 নাম : দেবআৰ্শি বৰা পিতাৰ নাম: যোগেন বৰা ঘৰ নং : ২০৬ বয়স : 23 লিঙ্গ : পুৰুষ	CRX1792282 ফটো উপলব্ধ	S 339 নাম : গোবিন চুতীয়া পিতাৰ নাম: সিকেশ্বৰ চুতীয়া ঘৰ নং : ২০৭ বয়স : 62 লিঙ্গ : পুৰুষ	CRX1430564 ফটো উপলব্ধ
S 340 নাম : পৰবী চুতীয়া স্বামীৰ নাম: গোবিন চুতীয়া ঘৰ নং : ২০৭ বয়স : 55 লিঙ্গ : মহিলা	CRX1430575 ফটো উপলব্ধ	341 নাম : মানৱ বিকাশ চুতীয়া পিতাৰ নাম: গোবিন চুতীয়া ঘৰ নং : ২০৭ বয়স : 35 লিঙ্গ : পুৰুষ	CRX1430597 ফটো উপলব্ধ	342 নাম : উতপলা দাস পিতাৰ নাম: যোগেন দাস ঘৰ নং : 207 বয়স : 32 লিঙ্গ : মহিলা	CRX1351742 ফটো উপলব্ধ
343 নাম : বীণা ৰাজখোৱা স্বামীৰ নাম: নোমল ৰাজখোৱা ঘৰ নং : ২০৮ বয়স : 55 লিঙ্গ : মহিলা	CRX1430611 ফটো উপলব্ধ	344 নাম : পোৰিশমীতা ৰাজখোৱা মাতৃৰ নাম: বীণা ৰাজখোৱা ঘৰ নং : 208 বয়স : 21 লিঙ্গ : মহিলা	RGK0092056 ফটো উপলব্ধ	S 345 নাম : চন্দনা মাউৰ চুতীয়া পিতাৰ নাম: বিপ্লৱ বিকাশ চুতীয়া ঘৰ নং : ২০৯ বয়স : 34 লিঙ্গ : মহিলা	CRX0203349 ফটো উপলব্ধ
E 346 নাম : ফটিক হাজৰিকা পিতাৰ নাম: ধমেশ্বৰ হাজৰিকা ঘৰ নং : ২১০ বয়স : 77 লিঙ্গ : পুৰুষ	CRX1430699 ফটো উপলব্ধ	E 347 নাম : সাদৰী হাজৰিকা স্বামীৰ নাম: ফটিক হাজৰিকা ঘৰ নং : ২১০ বয়স : 65 লিঙ্গ : মহিলা	CRX1430702 ফটো উপলব্ধ	348 নাম : অনিতা হাজৰিকা পিতাৰ নাম: ফটিক হাজৰিকা ঘৰ নং : ২১০ বয়স : 44 লিঙ্গ : মহিলা	CRX1430713 ফটো উপলব্ধ
349 নাম : ৰাজীৱ হাজৰিকা পিতাৰ নাম: ফটিক হাজৰিকা ঘৰ নং : ২১০ বয়স : 42 লিঙ্গ : পুৰুষ	CRX1430724 ফটো উপলব্ধ	350 নাম : বিনীতা হাজৰিকা পিতাৰ নাম: ফটিক হাজৰিকা ঘৰ নং : ২১০ বয়স : 37 লিঙ্গ : মহিলা	CRX1430735 ফটো উপলব্ধ	351 নাম : দিলীপ দে পিতাৰ নাম: কিৰন দে ঘৰ নং : ২১১ বয়স : 73 লিঙ্গ : মহিলা	CRX1430757 ফটো উপলব্ধ
S 352 নাম : কনক গগৈ পিতাৰ নাম: বন্দন গগৈ ঘৰ নং : ২১২ বয়স : 59 লিঙ্গ : পুৰুষ	CRX1430780 ফটো উপলব্ধ	S 353 নাম : ৰতা গগৈ স্বামীৰ নাম: কনক গগৈ ঘৰ নং : ২১২ বয়স : 52 লিঙ্গ : মহিলা	CRX1430791 ফটো উপলব্ধ	354 নাম : কমলা সিং স্বামীৰ নাম: ভাৰত ভূষণ সিং ঘৰ নং : ২১৬ বয়স : 69 লিঙ্গ : মহিলা	CRX1430882 ফটো উপলব্ধ
355 নাম : সুধীৰ কুমাৰ সিং পিতাৰ নাম: ভাৰত ভূষণ সিং ঘৰ নং : ২১৬ বয়স : 45 লিঙ্গ : পুৰুষ	CRX1430893 ফটো উপলব্ধ	356 নাম : কঞ্চন সিং স্বামীৰ নাম: সুধীৰ কুমাৰ সিং ঘৰ নং : ২১৬ বয়স : 43 লিঙ্গ : মহিলা	CRX1432526 ফটো উপলব্ধ	357 নাম : বিবেককুমাৰ সিং পিতাৰ নাম: ভাৰত ভূষণ সিং ঘৰ নং : ২১৬ বয়স : 39 লিঙ্গ : পুৰুষ	CRX1430906 ফটো উপলব্ধ
358 নাম : মৰমী দাস পিতাৰ নাম: তৰুণ দাস ঘৰ নং : ২১৯ বয়স : 37 লিঙ্গ : মহিলা	CRX1430962 ফটো উপলব্ধ	S 359 নাম : বীণা দেউৰী স্বামীৰ নাম: ক্ষিতিশ দেউৰী ঘৰ নং : ২২২ বয়স : 59 লিঙ্গ : মহিলা	CRX1431034 ফটো উপলব্ধ	S 360 নাম : প্ৰাঞ্জল দেউৰী পিতাৰ নাম: ক্ষিতিশ দেউৰী ঘৰ নং : ২২২ বয়স : 40 লিঙ্গ : পুৰুষ	CRX1431045 ফটো উপলব্ধ



<p>S 361 CRX1431056</p> <p>নাম : ছানী দেউৰী পিতাৰ নাম : ক্ষিত্ৰিশ দেউৰী ঘৰ নং : ২২২ বয়স : ৩৭ লিঙ্গ : মহিলা</p> <p>ফটো উপলব্ধ</p>	<p>362 CRX1431067</p> <p>নাম : অনন্ত দেউৰী পিতাৰ নাম : ক্ষিত্ৰিশ দেউৰী ঘৰ নং : ২২২ বয়স : 37 লিঙ্গ : পুৰুষ</p> <p>ফটো উপলব্ধ</p>	<p>S 363 CRX0140053</p> <p>নাম : ভাস্কৰ জ্যোতি শইকীয়া পিতাৰ নাম : উপেন শইকীয়া ঘৰ নং : ২২৪ বয়স : ৩৬ লিঙ্গ : পুৰুষ</p> <p>ফটো উপলব্ধ</p>
<p>S 364 CRX0140145</p> <p>নাম : দীপাঞ্জলী শইকীয়া পিতাৰ নাম : উপেন শইকীয়া ঘৰ নং : ২২৪ বয়স : ৪৩ লিঙ্গ : মহিলা</p> <p>ফটো উপলব্ধ</p>	<p>S 365 CRX1431125</p> <p>নাম : শিশুৰাম বৰা পিতাৰ নাম : শিশুৰাম বৰা ঘৰ নং : ২২৫ বয়স : 66 লিঙ্গ : পুৰুষ</p> <p>ফটো উপলব্ধ</p>	<p>S 366 CRX1431136</p> <p>নাম : মৃগালী বৰা স্বামীৰ নাম : শিশুৰাম বৰা ঘৰ নং : ২২৫ বয়স : 56 লিঙ্গ : মহিলা</p> <p>ফটো উপলব্ধ</p>
<p>S 367 CRX1431147</p> <p>নাম : আকাশ বৰা পিতাৰ নাম : শিশুৰাম বৰা ঘৰ নং : ২২৫ বয়স : ৪7 লিঙ্গ : পুৰুষ</p> <p>ফটো উপলব্ধ</p>	<p>S 368 CRX1432968</p> <p>নাম : নিলাক্ষী বৰা পিতাৰ নাম : শিশুৰাম বৰা ঘৰ নং : ২২৫ বয়স : ৪4 লিঙ্গ : মহিলা</p> <p>ফটো উপলব্ধ</p>	<p>369 CRX1431170</p> <p>নাম : বমনী শইকীয়া পিতাৰ নাম : বামেশ্বৰ শইকীয়া ঘৰ নং : ২২৭ বয়স : 61 লিঙ্গ : পুৰুষ</p> <p>ফটো উপলব্ধ</p>
<p>370 CRX1431205</p> <p>নাম : মলয়া সোনোৱাল স্বামীৰ নাম : বিষ্ণু সোনোৱাল ঘৰ নং : ২২৮ বয়স : 55 লিঙ্গ : মহিলা</p> <p>ফটো উপলব্ধ</p>	<p>371 CRX0444943</p> <p>নাম : ধ্ৰুশীষ সোনোৱাল পিতাৰ নাম : বিষ্ণু সোনোৱাল ঘৰ নং : ২২৮ বয়স : 33 লিঙ্গ : পুৰুষ</p> <p>ফটো উপলব্ধ</p>	<p>372 CRX1431216</p> <p>নাম : সুশীলকুঃ বৰুৱা পিতাৰ নাম : লোহিত বৰুৱা ঘৰ নং : ২২৯ বয়স : 65 লিঙ্গ : পুৰুষ</p> <p>ফটো উপলব্ধ</p>
<p>373 CRX1431227</p> <p>নাম : দিপালী বৰুৱা স্বামীৰ নাম : সুশীল বৰুৱা ঘৰ নং : ২২৯ বয়স : 57 লিঙ্গ : মহিলা</p> <p>ফটো উপলব্ধ</p>	<p>E 374 CRX1431238</p> <p>নাম : মঃ চেয়দ আলি পিতাৰ নাম : চেয়দ আলি ঘৰ নং : ২৩০ বয়স : 67 লিঙ্গ : পুৰুষ</p> <p>ফটো উপলব্ধ</p>	<p>E 375 CRX1431249</p> <p>নাম : ইমবানা আলি স্বামীৰ নাম : চেয়দ আলি ঘৰ নং : ২৩০ বয়স : 61 লিঙ্গ : মহিলা</p> <p>ফটো উপলব্ধ</p>
<p>S 376 CRX1431250</p> <p>নাম : তাহৰিণ তাম্বা পিতাৰ নাম : চেয়দ আলি ঘৰ নং : ২৩০ বয়স : ৪7 লিঙ্গ : মহিলা</p> <p>ফটো উপলব্ধ</p>	<p>S 377 CRX1432924</p> <p>নাম : চাক্ৰিহা য়াচম পিতাৰ নাম : চেয়দ আলি ঘৰ নং : ২৩০ বয়স : ৪2 লিঙ্গ : মহিলা</p> <p>ফটো উপলব্ধ</p>	<p>378 CRX1431261</p> <p>নাম : লক্ষীনাথ গগৈ পিতাৰ নাম : বেনুধৰ গগৈ ঘৰ নং : ২৩১ বয়স : 61 লিঙ্গ : পুৰুষ</p> <p>ফটো উপলব্ধ</p>
<p>379 CRX1431283</p> <p>নাম : ইন্দিৰা গগৈ স্বামীৰ নাম : লক্ষীনাথ গগৈ ঘৰ নং : ২৩১ বয়স : 54 লিঙ্গ : মহিলা</p> <p>ফটো উপলব্ধ</p>	<p>380 CRX0358101</p> <p>নাম : বিশ্বজিত গগৈ পিতাৰ নাম : লক্ষীনাথ গগৈ ঘৰ নং : ২৩১ বয়স : 25 লিঙ্গ : পুৰুষ</p> <p>ফটো উপলব্ধ</p>	<p>381 CRX1431294</p> <p>নাম : নেচিম আহমেদ পিতাৰ নাম : আহিদুৰ ৰহমান ঘৰ নং : ২৩২ বয়স : 64 লিঙ্গ : পুৰুষ</p> <p>ফটো উপলব্ধ</p>
<p>382 CRX1431307</p> <p>নাম : আজমা বেগম স্বামীৰ নাম : নেচিম আহমেদ ঘৰ নং : ২৩২ বয়স : 53 লিঙ্গ : মহিলা</p> <p>ফটো উপলব্ধ</p>	<p>383 CRX0299339</p> <p>নাম : ফাৰিহা য়াচমিন পিতাৰ নাম : নেচিম আহমেদ ঘৰ নং : ২৩২ বয়স : 28 লিঙ্গ : মহিলা</p> <p>ফটো উপলব্ধ</p>	<p>384 CRX0567586</p> <p>নাম : পাৰভেজ আহমেদ পিতাৰ নাম : নেচিম আহমেদ ঘৰ নং : ২৩২ বয়স : 26 লিঙ্গ : পুৰুষ</p> <p>ফটো উপলব্ধ</p>
<p>385 CRX1431318</p> <p>নাম : উপেন গগৈ পিতাৰ নাম : পকাৰাম গগৈ ঘৰ নং : ২৩৩ বয়স : 71 লিঙ্গ : পুৰুষ</p> <p>ফটো উপলব্ধ</p>	<p>386 CRX1431329</p> <p>নাম : জীন গগৈ স্বামীৰ নাম : উপেন গগৈ ঘৰ নং : ২৩৩ বয়স : 58 লিঙ্গ : মহিলা</p> <p>ফটো উপলব্ধ</p>	<p>387 CRX1432468</p> <p>নাম : কুন্জ মণি গগৈ পিতাৰ নাম : উপেন গগৈ ঘৰ নং : ২৩৩ বয়স : 34 লিঙ্গ : মহিলা</p> <p>ফটো উপলব্ধ</p>
<p>388 CRX1432446</p> <p>নাম : মিনাক্ষী গগৈ পিতাৰ নাম : উপেন গগৈ ঘৰ নং : ২৩৩ বয়স : 30 লিঙ্গ : মহিলা</p> <p>ফটো উপলব্ধ</p>	<p>389 CRX0063099</p> <p>নাম : হৃদয় গগৈ পিতাৰ নাম : উপেন্দ্রনাথ গগৈ ঘৰ নং : ২৩৩ বয়স : 28 লিঙ্গ : পুৰুষ</p> <p>ফটো উপলব্ধ</p>	<p>390 CRX1431363</p> <p>নাম : ডম্বৰ দুৱাৰা পিতাৰ নাম : কন দুৱাৰা ঘৰ নং : ২৩৫ বয়স : 65 লিঙ্গ : পুৰুষ</p> <p>ফটো উপলব্ধ</p>



391 নাম : নিৰু দুৱাৰা স্বামীৰ নাম : ডম্বৰু ধৰ দুৱাৰা ঘৰ নং : ২৩৫ বয়স : 59 লিঙ্গ : মহিলা	CRX1431374 ফটো উপলব্ধ	392 নাম : ঋতুৰাজ দুৱাৰা পিতাৰ নাম : ডম্বৰু দুৱাৰা ঘৰ নং : ২৩৫ বয়স : 38 লিঙ্গ : পুৰুষ	CRX1431409 ফটো উপলব্ধ	393 নাম : অংকমনি ভূঞা পিতাৰ নাম : যোগীকান্ত ভূঞা ঘৰ নং : ২৩৬ বয়স : 33 লিঙ্গ : মহিলা	CRX1431432 ফটো উপলব্ধ
394 নাম : কবিতা হাজৰিকা স্বামীৰ নাম : অক্ষয় মনি ভূঞা ঘৰ নং : ২৩৬ বয়স : 32 লিঙ্গ : মহিলা	CRX0569517 ফটো উপলব্ধ	S 395 নাম : গীতাজলী ভূঞা পিতাৰ নাম : যোগীকান্ত ভূঞা ঘৰ নং : ২৩৬ বয়স : 30 লিঙ্গ : মহিলা	CRX1433041 ফটো উপলব্ধ	396 নাম : দলজিত সিং পিতাৰ নাম : মংগত সিং ঘৰ নং : ২৩৭ বয়স : 67 লিঙ্গ : পুৰুষ	CRX1431443 ফটো উপলব্ধ
397 নাম : দেবইন্দৰ কৌৰ স্বামীৰ নাম : দৰজিত সিং ঘৰ নং : ২৩৭ বয়স : 61 লিঙ্গ : মহিলা	CRX1431454 ফটো উপলব্ধ	398 নাম : কিৰণজিত কৌৰ পিতাৰ নাম : দৰজিত সিং ঘৰ নং : ২৩৭ বয়স : 40 লিঙ্গ : মহিলা	CRX1431465 ফটো উপলব্ধ	399 নাম : দিলৰাজ কৌৰ পিতাৰ নাম : দৰজিত সিং ঘৰ নং : ২৩৭ বয়স : 37 লিঙ্গ : মহিলা	CRX1431476 ফটো উপলব্ধ
E 400 নাম : নিৰুপমা চুতীয়া স্বামীৰ নাম : খগেশ্বৰ চুতীয়া ঘৰ নং : ২৪৩ বয়স : 71 লিঙ্গ : মহিলা	CRX1431669 ফটো উপলব্ধ	E 401 নাম : পংকজ চুতীয়া পিতাৰ নাম : খগেশ্বৰ চুতীয়া ঘৰ নং : ২৪৩ বয়স : 48 লিঙ্গ : পুৰুষ	CRX1431670 ফটো উপলব্ধ	402 নাম : পৰাগ চুতীয়া পিতাৰ নাম : খগেশ্বৰ চুতীয়া ঘৰ নং : ২৪৩ বয়স : 46 লিঙ্গ : পুৰুষ	CRX1431681 ফটো উপলব্ধ
403 নাম : নিবেদিতা চুতীয়া স্বামীৰ নাম : পংকজ চুতীয়া ঘৰ নং : ২৪৩ বয়স : 42 লিঙ্গ : মহিলা	CRX1431692 ফটো উপলব্ধ	404 নাম : অনিমিষ চুতীয়া পিতাৰ নাম : পংকজ চুতীয়া ঘৰ নং : 243 বয়স : 19 লিঙ্গ : পুৰুষ	RGK0113555 ফটো উপলব্ধ	405 নাম : যজ্ঞেশ্বৰ হাজৰিকা পিতাৰ নাম : নীলকান্ত হাজৰিকা ঘৰ নং : ২৪৭ বয়স : 69 লিঙ্গ : পুৰুষ	CRX1431830 ফটো উপলব্ধ
406 নাম : জীবনী হাজৰিকা স্বামীৰ নাম : যজ্ঞেশ্বৰ হাজৰিকা ঘৰ নং : ২৪৭ বয়স : 63 লিঙ্গ : মহিলা	CRX1431841 ফটো উপলব্ধ	407 নাম : অতন হাজৰিকা পিতাৰ নাম : যজ্ঞেশ্বৰ হাজৰিকা ঘৰ নং : ২৪৭ বয়স : 41 লিঙ্গ : পুৰুষ	CRX1431852 ফটো উপলব্ধ	408 নাম : অনিতা হাজৰিকা পিতাৰ নাম : যজ্ঞেশ্বৰ হাজৰিকা ঘৰ নং : ২৪৭ বয়স : 39 লিঙ্গ : মহিলা	CRX1431863 ফটো উপলব্ধ
S 409 নাম : প্ৰদীপ চেতিয়া পিতাৰ নাম : ফণীন্দ্ৰ চেতিয়া ঘৰ নং : ২৪৮ বয়স : 65 লিঙ্গ : পুৰুষ	CRX1431874 ফটো উপলব্ধ	S 410 নাম : বৰ্ণালী চেতিয়া স্বামীৰ নাম : প্ৰদীপ চেতিয়া ঘৰ নং : ২৪৮ বয়স : 54 লিঙ্গ : মহিলা	CRX1431885 ফটো উপলব্ধ	411 নাম : ৰিপন খনিকৰ পিতাৰ নাম : গোপাল খনিকৰ ঘৰ নং : ২৫০ বয়স : 46 লিঙ্গ : পুৰুষ	CRX1431954 ফটো উপলব্ধ
S2 412 নাম : অৰুণ কুমাৰ শইকীয়া পিতাৰ নাম : বাপু কন শইকীয়া ঘৰ নং : ২৫১ বয়স : 61 লিঙ্গ : পুৰুষ	CRX1431976 ফটো উপলব্ধ	S2 413 নাম : দীপা শইকীয়া স্বামীৰ নাম : অৰুণ শইকীয়া ঘৰ নং : ২৫১ বয়স : 57 লিঙ্গ : মহিলা	CRX1431987 ফটো উপলব্ধ	S 414 নাম : আন্তিনা শইকীয়া পিতাৰ নাম : অৰুণ কুমাৰ শইকীয়া ঘৰ নং : ২৫১ বয়স : 29 লিঙ্গ : মহিলা	CRX0445072 ফটো উপলব্ধ
S2 415 নাম : আনিটোন শইকীয়া পিতাৰ নাম : অৰুণ কুমাৰ শইকীয়া ঘৰ নং : ২৫১ বয়স : 24 লিঙ্গ : পুৰুষ	CRX0445106 ফটো উপলব্ধ	S 416 নাম : স্বপ্নীল গগৈ পিতাৰ নাম : কনক গগৈ ঘৰ নং : ২৫২ বয়স : 26 লিঙ্গ : পুৰুষ	CRX0214726 ফটো উপলব্ধ	S 417 নাম : পূৰ্ণকান্ত বড়া পিতাৰ নাম : ত্ৰৈশ্বৰ বড়া ঘৰ নং : ২৫৩ বয়স : 59 লিঙ্গ : পুৰুষ	CRX1432015 ফটো উপলব্ধ
S 418 নাম : পদমী সোনেৱাল স্বামীৰ নাম : পূৰ্ণকান্ত বড়া ঘৰ নং : ২৫৩ বয়স : 54 লিঙ্গ : মহিলা	CRX1432026 ফটো উপলব্ধ	S 419 নাম : ৰবীনা বড়া পিতাৰ নাম : পূৰ্ণ কান্ত বড়া ঘৰ নং : ২৫৩ বয়স : 29 লিঙ্গ : মহিলা	CRX1432435 ফটো উপলব্ধ	S 420 নাম : পুলক বড়া পিতাৰ নাম : পূৰ্ণকান্ত বড়া ঘৰ নং : ২৫৩ বয়স : 28 লিঙ্গ : পুৰুষ	CRX0140251 ফটো উপলব্ধ



421 নাম : চন্দ্ৰমা বৰগোঁহাই স্বামীৰ নাম: পুষ্প বৰগোঁহাই ঘৰ নং : ২৫৬ বয়স : 61 লিঙ্গ : মহিলা	CRX1432082 ফটো উপলব্ধ	422 নাম : জয়শ্ৰী বৰগোঁহাই গগৈ স্বামীৰ নাম: কল্পজীত গগৈ ঘৰ নং : ২৫৬ বয়স : 29 লিঙ্গ : মহিলা	CRX1784586 ফটো উপলব্ধ	423 নাম : জয়শ্ৰী বৰগোঁহাই পিতাৰ নাম: পুষ্প বৰগোঁহাই ঘৰ নং : ২৫৬ বয়স : 28 লিঙ্গ : মহিলা	CRX0069245 ফটো উপলব্ধ
424 নাম : প্ৰতিভা দত্ত স্বামীৰ নাম: স্বৰ্গীয় ভূষণ দত্ত ঘৰ নং : ২৫৭ বয়স : 63 লিঙ্গ : মহিলা	CRX1432106 ফটো উপলব্ধ	425 নাম : অৰূপ দত্ত মাতৃৰ নাম: প্ৰতিভা দত্ত ঘৰ নং : ২৫৭ বয়স : 36 লিঙ্গ : পুৰুষ	CRX1432617 ফটো উপলব্ধ	426 নাম : দিব্যজ্যোতি দত্ত মাতৃৰ নাম: প্ৰতিভা দত্ত ঘৰ নং : ২৫৭ বয়স : 32 লিঙ্গ : মহিলা	CRX1432491 ফটো উপলব্ধ
427 নাম : ইন্দ্ৰেশ্বৰ বৰুৱা পিতাৰ নাম: গোলীপ বৰুৱা ঘৰ নং : ২৫৮ বয়স : 76 লিঙ্গ : পুৰুষ	CRX1432128 ফটো উপলব্ধ	428 নাম : মধুবালা বৰুৱা স্বামীৰ নাম: ইন্দ্ৰেশ্বৰ বৰুৱা ঘৰ নং : ২৫৮ বয়স : 69 লিঙ্গ : মহিলা	CRX1432139 ফটো উপলব্ধ	429 নাম : উতপল বৰুৱা পিতাৰ নাম: ইন্দ্ৰেশ্বৰ বৰুৱা ঘৰ নং : ২৫৮ বয়স : 51 লিঙ্গ : পুৰুষ	CRX1432140 ফটো উপলব্ধ
430 নাম : সংগীতা বৰুৱা স্বামীৰ নাম: উতপল বৰুৱা ঘৰ নং : ২৫৮ বয়স : 33 লিঙ্গ : মহিলা	CRX1432151 ফটো উপলব্ধ	E 431 নাম : শুক্ৰেশ্বৰ বাইলুং পিতাৰ নাম: ভুবন বাইলুং ঘৰ নং : ২৫৯ বয়স : 65 লিঙ্গ : পুৰুষ	CRX1432173 ফটো উপলব্ধ	432 নাম : জুবী বাইলুং স্বামীৰ নাম: শুক্ৰেশ্বৰ বাইলুং ঘৰ নং : ২৫৯ বয়স : 59 লিঙ্গ : মহিলা	CRX1432184 ফটো উপলব্ধ
433 নাম : জয়া বাইলুং স্বামীৰ নাম: হেমন্ত বাইলুং ঘৰ নং : ২৫৯ বয়স : 44 লিঙ্গ : মহিলা	CRX1432593 ফটো উপলব্ধ	434 নাম : মনালিচা বড়া পিতাৰ নাম: প্ৰদীপ বড়া ঘৰ নং : ২৬১ বয়স : 38 লিঙ্গ : মহিলা	CRX1432275 ফটো উপলব্ধ	435 নাম : দেবৰাজ ভাগৱতী পিতাৰ নাম: তৰুণ ভাগৱতী ঘৰ নং : ২৬৩ বয়স : 47 লিঙ্গ : পুৰুষ	CRX1432297 ফটো উপলব্ধ
S 436 নাম : বৰ্জনীকান্ত কোঁৱৰ পিতাৰ নাম: কেশীনাথ কোঁৱৰ ঘৰ নং : ২৬৪ বয়স : 75 লিঙ্গ : পুৰুষ	CRX1432300 ফটো উপলব্ধ	S 437 নাম : পুষ্পাঞ্জলী কোঁৱৰ স্বামীৰ নাম: বৰ্জনীকান্ত কোঁৱৰ ঘৰ নং : ২৬৪ বয়স : 69 লিঙ্গ : মহিলা	CRX1432311 ফটো উপলব্ধ	S 438 নাম : বন্তী কোঁৱৰ পিতাৰ নাম: বৰ্জনীকান্ত কোঁৱৰ ঘৰ নং : ২৬৪ বয়স : 48 লিঙ্গ : মহিলা	CRX1432322 ফটো উপলব্ধ
S 439 নাম : মানস কোঁৱৰ পিতাৰ নাম: বৰ্জনীকান্ত কোঁৱৰ ঘৰ নং : ২৬৪ বয়স : 41 লিঙ্গ : পুৰুষ	CRX1432344 ফটো উপলব্ধ	S 440 নাম : প্ৰশান্ত কোঁৱৰ পিতাৰ নাম: বৰ্জনীকান্ত কোঁৱৰ ঘৰ নং : ২৬৪ বয়স : 42 লিঙ্গ : পুৰুষ	CRX1432355 ফটো উপলব্ধ	441 নাম : সঞ্জীৱ দুৱৰা পিতাৰ নাম: উম্বৰ ধৰ দুৱৰা ঘৰ নং : ৩২৬/৩/বী বয়স : 41 লিঙ্গ : পুৰুষ	CRX1431396 ফটো উপলব্ধ
442 নাম : চুমী দাস পিতাৰ নাম: যোগেন দাস ঘৰ নং : ৩৪৬ বয়স : 37 লিঙ্গ : মহিলা	CRX1432388 ফটো উপলব্ধ	443 নাম : ৰুমী দাস পিতাৰ নাম: যোগেন দাস ঘৰ নং : ৩৪৬ বয়স : 34 লিঙ্গ : মহিলা	CRX1432399 ফটো উপলব্ধ	# 444 নাম : প্ৰণামিকা হাতীবৰুৱা স্বামীৰ নাম: মাধৱ্য শেখৰ দাস ঘৰ নং : ৩৪৭ বয়স : 42 লিঙ্গ : মহিলা	CRX1432855 ফটো উপলব্ধ
445 নাম : বৰ্ণালী গগৈ বৰগোঁহাই স্বামীৰ নাম: অৰূপজ্যোতি গগৈ ঘৰ নং : ৩৪৮ বয়স : 52 লিঙ্গ : মহিলা	CRX1433029 ফটো উপলব্ধ	446 নাম : যুগক্ষেম জ্যোতি গগৈ পিতাৰ নাম: অৰূপ জ্যোতি গগৈ ঘৰ নং : 348 বয়স : 20 লিঙ্গ : পুৰুষ	RGK0056911 ফটো উপলব্ধ	447 নাম : অৰূপ জ্যোতি গগৈ পিতাৰ নাম: ভৱেন্দ্ৰ নাথ গগৈ ঘৰ নং : ৩৪৯ বয়স : 54 লিঙ্গ : পুৰুষ	CRX1433198 ফটো উপলব্ধ
448 নাম : ৰমেন চন্দ্ৰ বনিয়া পিতাৰ নাম: মহেন্দ্ৰ বনিয়া ঘৰ নং : ৩৫০ বয়স : 46 লিঙ্গ : পুৰুষ	CRX1433256 ফটো উপলব্ধ	449 নাম : মৃদলা বনিয়া স্বামীৰ নাম: ৰমেন চন্দ্ৰ বনিয়া ঘৰ নং : ৩৫০ বয়স : 42 লিঙ্গ : মহিলা	CRX1753737 ফটো উপলব্ধ	# 450 নাম : মাধৱ্য শেখৰ দাস পিতাৰ নাম: তিলক চন্দ্ৰ দাস ঘৰ নং : ৩৫১ বয়স : 43 লিঙ্গ : পুৰুষ	CRX1433314 ফটো উপলব্ধ



451 নাম : ৰূপজ্যোতি হাজৰিকা পিতাৰ নাম: মাধৱ হাজৰিকা ঘৰ নং : ৩৫৫ বয়স : 26 লিঙ্গ : পুৰুষ	CRX0445007 ফটো উপলব্ধ	452 নাম : নিশা চেত্ৰী দাস পিতাৰ নাম: দেবীলাল চেত্ৰী ঘৰ নং : ৩৫৭ বয়স : 34 লিঙ্গ : মহিলা	CRX0252304 ফটো উপলব্ধ	453 নাম : মিতালী দত্ত স্বামীৰ নাম: বিকাশ জ্যোতি দত্ত ঘৰ নং : ৩৬৫ বয়স : 34 লিঙ্গ : মহিলা	RGK0026823 ফটো উপলব্ধ
454 নাম : কৃতী চাহ পিতাৰ নাম: হৰি কিশোৰ চাহ ঘৰ নং : ৩৯৭ বয়স : 25 লিঙ্গ : মহিলা	CRX0254201 ফটো উপলব্ধ	455 নাম : অভয় কুমাৰ চাহ পিতাৰ নাম: হৰি কিশোৰ চাহ ঘৰ নং : 397 বয়স : 21 লিঙ্গ : পুৰুষ	CRX1790872 ফটো উপলব্ধ	456 নাম : শ্যামলী চাংমাই স্বামীৰ নাম: অৰুন ফুকন ঘৰ নং : 8২৯ বয়স : 39 লিঙ্গ : মহিলা	CRX0444976 ফটো উপলব্ধ
457 নাম : পাৰ্থজিৎ দিহিঙ্গীয়া পিতাৰ নাম: চন্দ্ৰ কান্ত দিহিঙ্গীয়া ঘৰ নং : 8৩০ বয়স : 38 লিঙ্গ : পুৰুষ	CRX0445031 ফটো উপলব্ধ	458 নাম : পূবালী দত্ত স্বামীৰ নাম: হিমাদ্ৰী দত্ত ঘৰ নং : 8৩১ বয়স : 34 লিঙ্গ : মহিলা	CRX0244947 ফটো উপলব্ধ	459 নাম : দুলমা শইকীয়া স্বামীৰ নাম: ৰত্নকান্ত দাস ঘৰ নং : 8৩৩ বয়স : 65 লিঙ্গ : মহিলা	CRX1425612 ফটো উপলব্ধ
460 নাম : ৰাহুল দাস পিতাৰ নাম: ৰত্নকান্ত দাস ঘৰ নং : 8৩৩ বয়স : 27 লিঙ্গ : পুৰুষ	CRX0139550 ফটো উপলব্ধ	461 নাম : মাধৱ্য ডেকা পিতাৰ নাম: ভবেন ডেকা ঘৰ নং : 8৬১ বয়স : 29 লিঙ্গ : পুৰুষ	CRX1432673 ফটো উপলব্ধ	462 নাম : সঞ্জীত প্ৰসাদ পিতাৰ নাম: শিৱশংকৰ প্ৰসাদ ঘৰ নং : ৫৬১ বয়স : 32 লিঙ্গ : পুৰুষ	CRX1432582 ফটো উপলব্ধ
463 নাম : নবিন গোৱালা পিতাৰ নাম: লক্ষী গোৱালা ঘৰ নং : ৫৬২ বয়স : 52 লিঙ্গ : পুৰুষ	CRX0113316 ফটো উপলব্ধ	464 নাম : শিবানী গোৱালা স্বামীৰ নাম: নবিন গোৱালা ঘৰ নং : ৫৬২ বয়স : 49 লিঙ্গ : মহিলা	CRX0113357 ফটো উপলব্ধ	465 নাম : বিনোদ গুৱালা পিতাৰ নাম: নবীন গোৱালা ঘৰ নং : ৫৬২ বয়স : 34 লিঙ্গ : পুৰুষ	CRX0113407 ফটো উপলব্ধ
466 নাম : মৰমী গোৱালা পিতাৰ নাম: নবিন গোৱালা ঘৰ নং : ৫৬২ বয়স : 26 লিঙ্গ : মহিলা	CRX0301291 ফটো উপলব্ধ	467 নাম : সুৰেশ গোৱালা পিতাৰ নাম: নবীন গোৱালা ঘৰ নং : ৫৬২ বয়স : 25 লিঙ্গ : পুৰুষ	CRX0324087 ফটো উপলব্ধ	468 নাম : শশীন গোৱালা পিতাৰ নাম: নবীন গোৱালা ঘৰ নং : ৫৬২ বয়স : 22 লিঙ্গ : পুৰুষ	CRX0301325 ফটো উপলব্ধ
S2 469 নাম : জাহিৰ উদ্দিন আহমেদ পিতাৰ নাম: কামাল উদ্দিন আহমেদ ঘৰ নং : ৫৮৫ বয়স : 58 লিঙ্গ : পুৰুষ	CRX0115105 ফটো উপলব্ধ	S2 470 নাম : ৰাবিয়া বেগম চৌধুৰী পিতাৰ নাম: আব্দুল লাতিফ চৌধুৰী ঘৰ নং : ৫৮৫ বয়স : 49 লিঙ্গ : মহিলা	CRX0115139 ফটো উপলব্ধ	S2 471 নাম : ছাজিদা ইয়াচমিন পিতাৰ নাম: জাহিৰ উদ্দিন আহমেদ ঘৰ নং : ৫৮৫ বয়স : 26 লিঙ্গ : মহিলা	CRX0257667 ফটো উপলব্ধ
S2 472 নাম : ইমতিহাজ আহমেদ পিতাৰ নাম: জাহিৰ উদ্দিন আহমেদ ঘৰ নং : ৬৮১ বয়স : 24 লিঙ্গ : পুৰুষ	RGK0026807 ফটো উপলব্ধ	473 নাম : লংকেশ্বৰ ধাদমীয়া পিতাৰ নাম: যোগেশ্বৰ ধাদমীয়া ঘৰ নং : ৬৮১ বয়স : 43 লিঙ্গ : পুৰুষ	CRX0264168 ফটো উপলব্ধ	474 নাম : দীপশিখা গগৈ স্বামীৰ নাম: লংকেশ্বৰ ধাদমীয়া ঘৰ নং : ৬৮১ বয়স : 34 লিঙ্গ : মহিলা	CRX0264176 ফটো উপলব্ধ
475 নাম : জুন বৰুৱা দাস স্বামীৰ নাম: প্ৰাঞ্জল দাস ঘৰ নং : ৬৮৫ বয়স : 42 লিঙ্গ : মহিলা	CRX0482208 ফটো উপলব্ধ	476 নাম : নয়নজ্যোতি গগৈ পিতাৰ নাম: লক্ষী নাথ গগৈ ঘৰ নং : 699 বয়স : 21 লিঙ্গ : পুৰুষ	RGK0084889 ফটো উপলব্ধ	477 নাম : পাৰ্থ প্ৰতীম গগৈ পিতাৰ নাম: ভৱ কান্ত গগৈ ঘৰ নং : 786623 বয়স : 28 লিঙ্গ : পুৰুষ	CRX0301929 ফটো উপলব্ধ
478 নাম : টানয়া কোঁৱৰ পিতাৰ নাম: লক্ষেশ্বৰ কোঁৱৰ ঘৰ নং : বি.ভি.এফ.চি.এল. বয়স : 28 লিঙ্গ : মহিলা	CRX0139600 ফটো উপলব্ধ	479 নাম : শিৱ নাথ বৰুৱা পিতাৰ নাম: শিৱেশ্বৰ বৰুৱা ঘৰ নং : বি.ভি.এফ.চি.এল. কলোন বয়স : 78 লিঙ্গ : পুৰুষ	CRX1428495 ফটো উপলব্ধ	480 নাম : পুষ্পা বৰুৱা স্বামীৰ নাম: শিবনাথ বৰুৱা ঘৰ নং : বি.ভি.এফ.চি.এল. কলোন বয়স : 67 লিঙ্গ : মহিলা	CRX1428508 ফটো উপলব্ধ



481	CRX1432640
নাম : অভিঞ্জান কোঁৱৰ পিতাৰ নাম : লক্ষেশ্বৰ কোঁৱৰ ঘৰ নং : বি.ভি.এফ.চি.এল. কলনি বয়স : 29 লিঙ্গ : পুৰুষ	ফটো উপলব্ধ

482	CRX1431330
নাম : জীতা মুনি গগৈ পিতাৰ নাম : উপেন্দ্ৰ নাথ গগৈ ঘৰ নং : ২২১ বয়স : 37 লিঙ্গ : মহিলা	ফটো উপলব্ধ

483	CRX1432457
নাম : ৰশ্মি ৰেখা গগৈ পিতাৰ নাম : উপেন্দ্ৰ নাথ গগৈ ঘৰ নং : ২২১ বয়স : 33 লিঙ্গ : মহিলা	ফটো উপলব্ধ

484	CRX1431169
নাম : বনজুন কছাৰী স্বামীৰ নাম : লক্ষেশ্বৰ কোঁৱৰ ঘৰ নং : কো.নং 214/2/চি বয়স : 53 লিঙ্গ : মহিলা	ফটো উপলব্ধ



485	1	RGK0120881
নাম : এডলাৰ ৰাফিন নাছেৰ পিতাৰ নাম: নাছেৰ আলি ঘৰ নং : 172 বয়স : 21 লিঙ্গ : পুৰুষ		
ফটো উপলব্ধ		

486	1	RGK0120899
নাম : কৰন জ্যোতি বনিয়া পিতাৰ নাম: ৰমেন চন্দ্ৰ বনিয়া ঘৰ নং : 350 বয়স : 23 লিঙ্গ : পুৰুষ		
ফটো উপলব্ধ		

487	1	RGK0120915
নাম : ডিয়া বৰবৰুৱা পিতাৰ নাম: ৰাজীৱ বৰবৰুৱা ঘৰ নং : 177 বয়স : 19 লিঙ্গ : মহিলা		
ফটো উপলব্ধ		

488	1	DCZ0013319
নাম : মনিষা বৰা পিতাৰ নাম: গকুল চন্দ্ৰ বৰা ঘৰ নং : 65 বয়স : 33 লিঙ্গ : মহিলা		
ফটো উপলব্ধ		

489	1	RGK0137695
নাম : তুল্যপ্ৰভা তামুলী স্বামীৰ নাম: তুযেশ্বৰ তামুলী ঘৰ নং : 63 বয়স : 77 লিঙ্গ : মহিলা		
ফটো উপলব্ধ		

490	1	RGK0140855
নাম : কমলা দাস মাতৃৰ নাম: লক্ষ্মীমনি তাঁতী ঘৰ নং : 192 বয়স : 40 লিঙ্গ : মহিলা		
ফটো উপলব্ধ		

491	1	HXX0628099
নাম : ফুলওয়াৰি বৰ্মা পিতাৰ নাম: ৰাজু বৰ্মা ঘৰ নং : 190 বয়স : 27 লিঙ্গ : মহিলা		
ফটো উপলব্ধ		

492	1	RGK0161869
নাম : চিমা দাস স্বামীৰ নাম: সোন্দিব দুৱৰা ঘৰ নং : 235 বয়স : 40 লিঙ্গ : মহিলা		
ফটো উপলব্ধ		

493	1	RGK0115287
নাম : বৰ্ষা ৰানী সোনোৱাল পিতাৰ নাম: বিষ্ণু সোনোৱাল ঘৰ নং : 228 বয়স : 26 লিঙ্গ : মহিলা		
ফটো উপলব্ধ		

494	1	RGK0166058
নাম : সীমা দাস স্বামীৰ নাম: সঞ্জীৱ দুৱৰা ঘৰ নং : 326 বয়স : 40 লিঙ্গ : মহিলা		
ফটো উপলব্ধ		



ভোটাৰৰ সাৰাংশ							
A) ভোটাৰৰ সংখ্যা							
		তালিকাৰ প্ৰকাৰ	তালিকাৰ চিনাক্তকৰণ	ভোটাৰৰ সংখ্যা			
				পুৰুষ	মহিলা	ওয় লিঙ্গ	মুঠ
I	মূল তালিকা	মূল তালিকা	বিশেষ সংশোধন, 2026 চনৰ পূৰ্বৰ 2025 চনৰ মূল তালিকাৰ লগত থকা সংযোজন সমূহ একত্ৰিতকৰন কৰা তালিকা।	240	244	0	484
II	যোগ তালিকা	পৰিপূৰক 1	বিশেষ সংক্ষিপ্ত সংশোধন, 2026	2	8	0	10
		পৰিপূৰক 2	অনবিচ্ছিন্ন সংশোধন 2026	0	0	0	0
			মুঠ	2	8	0	10
III	বিয়োজন তালিকা	পৰিপূৰক 1	বিশেষ সংক্ষিপ্ত সংশোধন, 2026	68	64	0	132
		পৰিপূৰক 2	অনবিচ্ছিন্ন সংশোধন 2026	7	4	0	11
			মুঠ	75	68	0	143
IV	লিংগ ক্ষেত্ৰত পৰিবৰ্তনৰ বাবে পাৰ্থক্য			0	0	0	0
এই সংশোধনৰ পিছত ভোটাৰ তালিকাত ভোটাৰৰ মুঠ সংখ্যা (I+II-III+IV)				167	184	0	351
B) শুধৰনীৰ সংখ্যা							
তালিকাৰ প্ৰকাৰ		তালিকাৰ চিনাক্তকৰণ		শুধৰনীৰ সংখ্যা			
পৰিপূৰক 1		বিশেষ সংক্ষিপ্ত সংশোধন, 2026		6			
পৰিপূৰক 2		অনবিচ্ছিন্ন সংশোধন 2026		1			
		মুঠ		7			

নিৰ্বাচক পঞ্জীয়ন বিষয়াৰ স্বাক্ষৰ

E-মূত, S-স্থানান্তৰিত/ বাসস্থান পৰিবৰ্তন, R-প্ৰতিলিপি, M-নিখোজ, Q-অযোগ্য