



ভোটাৰ তালিকা 2026 S03 অসম

বিধানসভা সমষ্টিৰ নম্বৰ, নাম আৰু সংৰক্ষণৰ স্থিতি : 92 - নাহৰকটীয়া (সাধাৰণ)		খণ্ড নং : 94																			
এই বিধানসভা সমষ্টিত কোন সংসদীয় সমষ্টিৰ অন্তৰ্গত তাৰ নম্বৰ, নাম আৰু সংৰক্ষণ স্থিতি : 13 - ডিব্ৰুগড় (সাধাৰণ)																					
1. সংশোধনৰ বিৱৰণ																					
সংশোধনৰ বছৰ	2026	তালিকাৰ চিনাক্তকৰণ																			
ভিত্তি তাৰিখ	01-04-2026	বিশেষ সংশোধন, 2026 চনৰ পূৰ্বৰ 2025 চনৰ মূল তালিকাৰ লগত থকা সংযোজন সমূহ একত্ৰিতকৰণ কৰা তালিকা।																			
সংশোধনৰ প্ৰকাৰ	বিশেষ সংশোধন 2026																				
প্ৰকাশনৰ তাৰিখ	23-03-2026																				
2. খণ্ড আৰু ভোটগ্ৰহন কেন্দ্ৰৰ বিৱৰণ																					
খণ্ডৰ অন্তৰ্গত এলেকা সমূহৰ নম্বৰ আৰু নাম																					
1-গেঠু পথাৰ	<table border="1" style="width: 100%; border-collapse: collapse;"> <tr> <td>মূল চহৰ/গাওঁ</td> <td>: গেঠুপথাৰ</td> </tr> <tr> <td>ৱাৰ্ড নং</td> <td>:</td> </tr> <tr> <td>ডাকঘৰ</td> <td>: নাহৰকটীয়া</td> </tr> <tr> <td>পুলিচ থানা</td> <td>: নাহৰকটীয়া</td> </tr> <tr> <td>ব্লক</td> <td>: জয়পুৰ</td> </tr> <tr> <td>ৰাজহ চক্ৰ</td> <td>: নাহৰকটীয়া</td> </tr> <tr> <td>জিলা</td> <td>: ডিব্ৰুগড়</td> </tr> <tr> <td>পিনকোড</td> <td>: 786610</td> </tr> </table>					মূল চহৰ/গাওঁ	: গেঠুপথাৰ	ৱাৰ্ড নং	:	ডাকঘৰ	: নাহৰকটীয়া	পুলিচ থানা	: নাহৰকটীয়া	ব্লক	: জয়পুৰ	ৰাজহ চক্ৰ	: নাহৰকটীয়া	জিলা	: ডিব্ৰুগড়	পিনকোড	: 786610
মূল চহৰ/গাওঁ	: গেঠুপথাৰ																				
ৱাৰ্ড নং	:																				
ডাকঘৰ	: নাহৰকটীয়া																				
পুলিচ থানা	: নাহৰকটীয়া																				
ব্লক	: জয়পুৰ																				
ৰাজহ চক্ৰ	: নাহৰকটীয়া																				
জিলা	: ডিব্ৰুগড়																				
পিনকোড	: 786610																				
3. ভোটগ্ৰহন কেন্দ্ৰৰ বিৱৰণ																					
ভোটগ্ৰহন কেন্দ্ৰৰ নম্বৰ আৰু নাম :	ভোটগ্ৰহন কেন্দ্ৰৰ প্ৰকাৰ (পুৰুষ/মহিলা/সাধাৰণ)		সাধাৰণ																		
94 - গেঠুপথাৰ প্ৰাথমিক বিদ্যালয়	খণ্ডৰ অন্তৰ্গত সহায়ক ভোটগ্ৰহন কেন্দ্ৰৰ সংখ্যা :		0																		
ভোটগ্ৰহন কেন্দ্ৰৰ ঠিকনা :																					
গেঠুপথাৰ প্ৰাথমিক বিদ্যালয়, ৰুম ১, গেঠুপথাৰ																					
4. ভোটাৰৰ সংখ্যা																					
আৰম্ভনি ক্ৰমিক নং	শেষ ক্ৰমিক নং	মুঠ ভোটাৰ																			
		পুৰুষ	মহিলা	৩য় লিঙ্গ	মুঠ																
1	1074	467	516	0	983																

নিৰ্বাচক পঞ্জীয়ন বিষয়াৰ স্বাক্ষৰ



Nazri Naksha



Google Map View

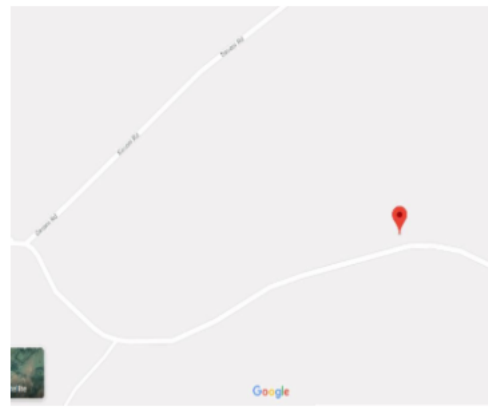

Polling Station Building Front View



ভোটগ্ৰহন কেন্দ্ৰৰ সন্মুখৰ দৃশ্য



Cad View



Key MAP View

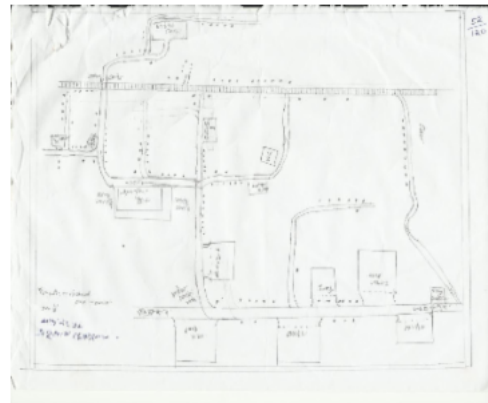



1 নাম : লিতাশ্ৰী সোনোৱাল স্বামীৰ নাম: প্ৰশান্ত বড়া ঘৰ নং : 00 বয়স : 34 লিঙ্গ : মহিলা	CRX0529974 ফটো উপলব্ধ	2 নাম : অন কোঁৱৰ স্বামীৰ নাম: দুতিৰাম কোঁৱৰ ঘৰ নং : 1 বয়স : 71 লিঙ্গ : মহিলা	CRX5034571 ফটো উপলব্ধ	3 নাম : ভাস্কৰ জ্যোতি কোঁৱৰ পিতাৰ নাম: দুতিৰাম কোঁৱৰ ঘৰ নং : 1 বয়স : 50 লিঙ্গ : পুৰুষ	CRX5034582 ফটো উপলব্ধ
4 নাম : সুমিতা দত্ত মাতৃৰ নাম: অঞ্জু দত্ত ঘৰ নং : 1 বয়স : 33 লিঙ্গ : মহিলা	CRX9138890 ফটো উপলব্ধ	5 নাম : স্নাতা নিৰ্মলীয়া মাতৃৰ নাম: মানসী বড়া নিৰ্মলীয়া ঘৰ নং : 1 বয়স : 19 লিঙ্গ : মহিলা	RGK0102848 ফটো উপলব্ধ	6 নাম : সীতাৰাম শইকীয়া পিতাৰ নাম: জোনাৰাম শইকীয়া ঘৰ নং : 2 বয়স : 83 লিঙ্গ : পুৰুষ	CRX5034593 ফটো উপলব্ধ
7 নাম : হিমেন শইকীয়া পিতাৰ নাম: সীতাৰাম শইকীয়া ঘৰ নং : 2 বয়স : 57 লিঙ্গ : পুৰুষ	CRX1790369 ফটো উপলব্ধ	8 নাম : মুগাংক শইকীয়া পিতাৰ নাম: সীতাৰাম শইকীয়া ঘৰ নং : 2 বয়স : 53 লিঙ্গ : পুৰুষ	CRX5034617 ফটো উপলব্ধ	9 নাম : জোনমনি শইকীয়া স্বামীৰ নাম: হিমেন শইকীয়া ঘৰ নং : 2 বয়স : 50 লিঙ্গ : মহিলা	CRX1793900 ফটো উপলব্ধ
S 10 নাম : জুবী স্নাতা শইকীয়া স্বামীৰ নাম: মুগাংক শইকীয়া ঘৰ নং : 2 বয়স : 46 লিঙ্গ : মহিলা	CRX5034640 ফটো উপলব্ধ	11 নাম : আৰ্যন শইকীয়া পিতাৰ নাম: হিমেন শইকীয়া ঘৰ নং : 2 বয়স : 22 লিঙ্গ : পুৰুষ	RGK0100396 ফটো উপলব্ধ	12 নাম : অনিতা ডেকা স্বামীৰ নাম: সুবল ডেকা ঘৰ নং : 2 বয়স : 48 লিঙ্গ : মহিলা	CRX0483735 ফটো উপলব্ধ
13 নাম : সত্যবান ডেকা পিতাৰ নাম: সুবল ডেকা ঘৰ নং : 2 বয়স : 31 লিঙ্গ : পুৰুষ	CRX0483214 ফটো উপলব্ধ	14 নাম : সংগীতা ডেকা স্বামীৰ নাম: সঞ্জীৱ ডেকা ঘৰ নং : 2 বয়স : 29 লিঙ্গ : মহিলা	CRX0423020 ফটো উপলব্ধ	15 নাম : পপী গগৈ ডেকা স্বামীৰ নাম: সত্যবান ডেকা ঘৰ নং : 2 বয়স : 28 লিঙ্গ : মহিলা	CRX0410308 ফটো উপলব্ধ
16 নাম : সমজ্জল ডেকা পিতাৰ নাম: পংকজ ডেকা ঘৰ নং : 2 বয়স : 21 লিঙ্গ : পুৰুষ	RGK0041095 ফটো উপলব্ধ	17 নাম : প্ৰটিমা ডেকা স্বামীৰ নাম: উপেন ডেকা ঘৰ নং : 2 বয়স : 72 লিঙ্গ : মহিলা	CRX5034662 ফটো উপলব্ধ	18 নাম : পংকজ ডেকা পিতাৰ নাম: উপেন ডেকা ঘৰ নং : 2 বয়স : 47 লিঙ্গ : পুৰুষ	CRX5034673 ফটো উপলব্ধ
19 নাম : সঞ্জীৱ ডেকা পিতাৰ নাম: উপেন ডেকা ঘৰ নং : 2 বয়স : 45 লিঙ্গ : পুৰুষ	CRX5034684 ফটো উপলব্ধ	20 নাম : ৰাজীৱ ডেকা পিতাৰ নাম: উপেন ডেকা ঘৰ নং : 2 বয়স : 43 লিঙ্গ : পুৰুষ	CRX5034695 ফটো উপলব্ধ	21 নাম : ববীতা ডেকা স্বামীৰ নাম: পংকজ ডেকা ঘৰ নং : 2 বয়স : 41 লিঙ্গ : মহিলা	CRX5034708 ফটো উপলব্ধ
E 22 নাম : দীনেশ বুঢ়াগোহাঁই পিতাৰ নাম: খগেশ্বৰ বুঢ়া গোহাঁই ঘৰ নং : 3 বয়স : 63 লিঙ্গ : পুৰুষ	CRX5034720 ফটো উপলব্ধ	23 নাম : ভূপেন বুঢ়াগোহাঁই পিতাৰ নাম: খগেশ্বৰ বুঢ়া গোহাঁই ঘৰ নং : 3 বয়স : 56 লিঙ্গ : পুৰুষ	CRX5034731 ফটো উপলব্ধ	#2 24 নাম : ৰুবী বুঢ়াগোহাঁই স্বামীৰ নাম: দীনেশ বুঢ়াগোহাঁই ঘৰ নং : 3 বয়স : 52 লিঙ্গ : মহিলা	CRX5034742 ফটো উপলব্ধ
25 নাম : ৰুমী বুঢ়া গোহাঁই স্বামীৰ নাম: ভূপেন বুঢ়া গোহাঁই ঘৰ নং : 3 বয়স : 43 লিঙ্গ : মহিলা	CRX5042831 ফটো উপলব্ধ	#2 26 নাম : ঋতুৰাজ বুঢ়াগোহাঁই পিতাৰ নাম: দীনেশ বুঢ়াগোহাঁই ঘৰ নং : 3 বয়স : 28 লিঙ্গ : পুৰুষ	CRX0225698 ফটো উপলব্ধ	27 নাম : দিম্পী বুঢ়াগোহাঁই পিতাৰ নাম: দীনেশ বুঢ়াগোহাঁই ঘৰ নং : 3 বয়স : 24 লিঙ্গ : মহিলা	CRX0483834 ফটো উপলব্ধ
28 নাম : নবজীত গগৈ পিতাৰ নাম: গমন গগৈ ঘৰ নং : 4 বয়স : 27 লিঙ্গ : পুৰুষ	RGK0105411 ফটো উপলব্ধ	29 নাম : অজিত ডেকা পিতাৰ নাম: প্ৰতাপ ডেকা ঘৰ নং : 5 বয়স : 50 লিঙ্গ : পুৰুষ	CRX5034797 ফটো উপলব্ধ	30 নাম : বিষ্ণু ডেকা পিতাৰ নাম: প্ৰতাপ ডেকা ঘৰ নং : 5 বয়স : 48 লিঙ্গ : পুৰুষ	CRX5034800 ফটো উপলব্ধ

বিধানসভা সমষ্টিৰ নম্বৰ আৰু নাম : 92-নাহৰকটীয়া
অংশৰ নম্বৰ আৰু নাম : 1-গেঠু পথাৰ

31 নাম : তৰামণী ডেকা স্বামীৰ নাম: অজিত ডেকা ঘৰ নং : ৫ বয়স : 45 লিঙ্গ : মহিলা	CRX5034822 ফটো উপলব্ধ	32 নাম : বুপালী ডেকা স্বামীৰ নাম: বিষ্ণু ডেকা ঘৰ নং : ৫ বয়স : 38 লিঙ্গ : মহিলা	CRX0394148 ফটো উপলব্ধ	33 নাম : পূজা ডেকা পিতাৰ নাম: অজিত ডেকা ঘৰ নং : ৫ বয়স : 26 লিঙ্গ : মহিলা	CRX0561894 ফটো উপলব্ধ
E 34 নাম : চেনেহী কোঁৱৰ স্বামীৰ নাম: লক্ষ্মী কোঁৱৰ ঘৰ নং : ৭ বয়স : 72 লিঙ্গ : মহিলা	CRX5034844 ফটো উপলব্ধ	35 নাম : মোহন কোঁৱৰ পিতাৰ নাম: লক্ষ্মী কোঁৱৰ ঘৰ নং : ৭ বয়স : 54 লিঙ্গ : পুৰুষ	CRX5034855 ফটো উপলব্ধ	36 নাম : হেমন্ত কোঁৱৰ পিতাৰ নাম: লক্ষ্মী কোঁৱৰ ঘৰ নং : ৭ বয়স : 51 লিঙ্গ : পুৰুষ	CRX5034866 ফটো উপলব্ধ
37 নাম : পলি কোঁৱৰ স্বামীৰ নাম: ৰাজীৱ কোঁৱৰ ঘৰ নং : ৭ বয়স : 42 লিঙ্গ : মহিলা	CRX5042842 ফটো উপলব্ধ	38 নাম : দিপাঞ্জলী কোঁৱৰ স্বামীৰ নাম: মোহন কোঁৱৰ ঘৰ নং : ৭ বয়স : 40 লিঙ্গ : মহিলা	CRX5034888 ফটো উপলব্ধ	39 নাম : বিমজিম কোঁৱৰ স্বামীৰ নাম: হেমন্ত কোঁৱৰ ঘৰ নং : ৭ বয়স : 32 লিঙ্গ : মহিলা	CRX5043630 ফটো উপলব্ধ
40 নাম : দেৱাচিছ কোঁৱৰ পিতাৰ নাম: লেত ৰাজীৱ কোঁৱৰ ঘৰ নং : 7 বয়স : 19 লিঙ্গ : পুৰুষ	RGK0112631 ফটো উপলব্ধ	41 নাম : অমল্যা ডেকা পিতাৰ নাম: ধনেশ্বৰ ডেকা ঘৰ নং : ৮ বয়স : 75 লিঙ্গ : পুৰুষ	CRX5034899 ফটো উপলব্ধ	42 নাম : কুসুম ডেকা স্বামীৰ নাম: অমল্যা ডেকা ঘৰ নং : ৮ বয়স : 67 লিঙ্গ : মহিলা	CRX5034902 ফটো উপলব্ধ
43 নাম : প্ৰবীন কাকতি পিতাৰ নাম: অমল্যা ডেকা ঘৰ নং : ৮ বয়স : 49 লিঙ্গ : পুৰুষ	CRX5034913 ফটো উপলব্ধ	44 নাম : বন্তী কাকতি স্বামীৰ নাম: প্ৰবীন কাকতি ঘৰ নং : ৮ বয়স : 48 লিঙ্গ : মহিলা	CRX5034935 ফটো উপলব্ধ	45 নাম : নীৰ ডেকা দেবৰয় স্বামীৰ নাম: ভোলা দেবৰয় ঘৰ নং : ৮ বয়স : 44 লিঙ্গ : মহিলা	CRX0196592 ফটো উপলব্ধ
46 নাম : ৰাজীৱ ডেকা পিতাৰ নাম: অমল্যা ডেকা ঘৰ নং : ৮ বয়স : 43 লিঙ্গ : পুৰুষ	CRX5034924 ফটো উপলব্ধ	47 নাম : জলি ডেকা স্বামীৰ নাম: ৰাজীৱ ডেকা ঘৰ নং : ৮ বয়স : 37 লিঙ্গ : মহিলা	CRX5034946 ফটো উপলব্ধ	48 নাম : দীপামনি দেবৰয় পিতাৰ নাম: ভোলা দেবৰয় ঘৰ নং : ৮ বয়স : 28 লিঙ্গ : মহিলা	CRX0196634 ফটো উপলব্ধ
49 নাম : ৰিতামনি দেবৰাই পিতাৰ নাম: ভোলা দেবৰাই ঘৰ নং : 08 বয়স : 24 লিঙ্গ : মহিলা	RGK0010959 ফটো উপলব্ধ	50 নাম : হেমলতা গগৈ স্বামীৰ নাম: কনেকেশ্বৰ গগৈ ঘৰ নং : ৯ বয়স : 75 লিঙ্গ : মহিলা	CRX5034968 ফটো উপলব্ধ	51 নাম : অনিল কুমাৰ গগৈ পিতাৰ নাম: কনেকেশ্বৰ গগৈ ঘৰ নং : ৯ বয়স : 59 লিঙ্গ : পুৰুষ	CRX5034979 ফটো উপলব্ধ
52 নাম : অলি শইকীয়া গগৈ স্বামীৰ নাম: অনিল কুমাৰ গগৈ ঘৰ নং : ৯ বয়স : 49 লিঙ্গ : মহিলা	CRX5035007 ফটো উপলব্ধ	53 নাম : সুনীল গগৈ পিতাৰ নাম: কনেকেশ্বৰ গগৈ ঘৰ নং : ৯ বয়স : 45 লিঙ্গ : পুৰুষ	CRX5034991 ফটো উপলব্ধ	# 54 নাম : বন্দিতা নুলবৰীয়া গগৈ স্বামীৰ নাম: সুনীল গগৈ ঘৰ নং : 0৯ বয়স : 31 লিঙ্গ : মহিলা	CRX0395905 ফটো উপলব্ধ
55 নাম : বিকিৰন গগৈ পিতাৰ নাম: অনিল কুমাৰ গগৈ ঘৰ নং : 0৯ বয়স : 25 লিঙ্গ : পুৰুষ	CRX0395921 ফটো উপলব্ধ	56 নাম : তিলেশ্বৰী কোঁৱৰ স্বামীৰ নাম: ভবেন কোঁৱৰ ঘৰ নং : ১১ বয়স : 57 লিঙ্গ : মহিলা	CRX5035041 ফটো উপলব্ধ	57 নাম : দিপু কোঁৱৰ পিতাৰ নাম: ভবেন কোঁৱৰ ঘৰ নং : ১১ বয়স : 43 লিঙ্গ : পুৰুষ	CRX5035052 ফটো উপলব্ধ
58 নাম : ৰাজীৱ কোঁৱৰ পিতাৰ নাম: ভবেন কোঁৱৰ ঘৰ নং : ১১ বয়স : 41 লিঙ্গ : পুৰুষ	CRX5035063 ফটো উপলব্ধ	59 নাম : ৰোষ্টি সোনোৱাল কোঁৱৰ স্বামীৰ নাম: দিপু কোঁৱৰ ঘৰ নং : ১১ বয়স : 36 লিঙ্গ : মহিলা	CRX016426 ফটো উপলব্ধ	60 নাম : বিদ্যুত কোঁৱৰ মাতৃৰ নাম: তিলেশ্বৰী কোঁৱৰ ঘৰ নং : ১১ বয়স : 33 লিঙ্গ : পুৰুষ	CRX0164715 ফটো উপলব্ধ



61 নাম : সোনমণি কোঁৱৰ স্বামীৰ নাম : বিদ্যুৎ কোঁৱৰ ঘৰ নং : ১১ বয়স : 28 লিঙ্গ : মহিলা	CRX0389817 ফটো উপলব্ধ	62 নাম : শিল্পা সোণোৱাল স্বামীৰ নাম : বাজীৰ কোঁৱৰ ঘৰ নং : 11 বয়স : 27 লিঙ্গ : মহিলা	RGK0050369 ফটো উপলব্ধ	63 নাম : মিনা গড় স্বামীৰ নাম : অজয় গড় ঘৰ নং : ১৮ বয়স : 46 লিঙ্গ : মহিলা	CRX5035110 ফটো উপলব্ধ
64 নাম : দিপক গড় পিতাৰ নাম : অজয় গড় ঘৰ নং : ১৮ বয়স : 32 লিঙ্গ : পুৰুষ	CRX5043254 ফটো উপলব্ধ	65 নাম : জুলি গড় স্বামীৰ নাম : দাপক গড় ঘৰ নং : ১৮ বয়স : 32 লিঙ্গ : মহিলা	CRX5043232 ফটো উপলব্ধ	66 নাম : চঞ্চক গড় মাতৃৰ নাম : মীনা গড় ঘৰ নং : ১৮ বয়স : 29 লিঙ্গ : পুৰুষ	CRX0045138 ফটো উপলব্ধ
67 নাম : শুলিলা গড় স্বামীৰ নাম : চঞ্চক গড় ঘৰ নং : ১৮ বয়স : 28 লিঙ্গ : মহিলা	CRX0045328 ফটো উপলব্ধ	68 নাম : বাজু ভূমিজ পিতাৰ নাম : ৰাম ভূমিজ ঘৰ নং : ১৯ বয়স : 50 লিঙ্গ : পুৰুষ	CRX5035132 ফটো উপলব্ধ	69 নাম : বিকাশ গড় পিতাৰ নাম : হীৰা গড় ঘৰ নং : ১৯ বয়স : 29 লিঙ্গ : পুৰুষ	CRX0296921 ফটো উপলব্ধ
70 নাম : লক্ষ্মী গড় স্বামীৰ নাম : বিকাশ গড় ঘৰ নং : ১৯ বয়স : 26 লিঙ্গ : মহিলা	CRX0303495 ফটো উপলব্ধ	71 নাম : মানিক কোঁৱৰ পিতাৰ নাম : নালিষা কোঁৱৰ ঘৰ নং : ২০ বয়স : 89 লিঙ্গ : পুৰুষ	CRX5035154 ফটো উপলব্ধ	72 নাম : হীৰা গড় পিতাৰ নাম : মহেন্দ্ৰ গড় ঘৰ নং : ২১ বয়স : 56 লিঙ্গ : পুৰুষ	CRX5035165 ফটো উপলব্ধ
73 নাম : বিকি গড় পিতাৰ নাম : হীৰা গড় ঘৰ নং : ২১ বয়স : 32 লিঙ্গ : পুৰুষ	CRX0197541 ফটো উপলব্ধ	74 নাম : প্ৰমিলা গড় স্বামীৰ নাম : বিকি গড় ঘৰ নং : ২১ বয়স : 27 লিঙ্গ : মহিলা	CRX0196972 ফটো উপলব্ধ	75 নাম : মন্টু গড় পিতাৰ নাম : যাদু গড় ঘৰ নং : ২২ বয়স : 47 লিঙ্গ : পুৰুষ	CRX5035176 ফটো উপলব্ধ
76 নাম : হৰি গড় পিতাৰ নাম : থুবু গড় ঘৰ নং : ২৩ বয়স : 65 লিঙ্গ : পুৰুষ	CRX5035198 ফটো উপলব্ধ	77 নাম : কুবৰী গড় স্বামীৰ নাম : হৰি গড় ঘৰ নং : ২৩ বয়স : 62 লিঙ্গ : মহিলা	CRX5035201 ফটো উপলব্ধ	78 নাম : মোহন গড় পিতাৰ নাম : হৰি গড় ঘৰ নং : ২৩ বয়স : 45 লিঙ্গ : পুৰুষ	CRX5035223 ফটো উপলব্ধ
79 নাম : বীনা গড় পিতাৰ নাম : ৰাম দাস গড় ঘৰ নং : ২৩ বয়স : 42 লিঙ্গ : মহিলা	CRX5035245 ফটো উপলব্ধ	E 80 নাম : ববাই গড় পিতাৰ নাম : হৰি গড় ঘৰ নং : ২৩ বয়স : 89 লিঙ্গ : পুৰুষ	CRX5035212 ফটো উপলব্ধ	81 নাম : বীতা গড় পিতাৰ নাম : মনিৰাম গড় ঘৰ নং : ২৫ বয়স : 45 লিঙ্গ : মহিলা	CRX5035289 ফটো উপলব্ধ
82 নাম : লক্ষী গড় পিতাৰ নাম : মনিৰাম গড় ঘৰ নং : ২৫ বয়স : 41 লিঙ্গ : মহিলা	CRX5035303 ফটো উপলব্ধ	83 নাম : ললিত কোঁৱৰ পিতাৰ নাম : ভাইমন কোঁৱৰ ঘৰ নং : ২৫ বয়স : 33 লিঙ্গ : পুৰুষ	CRX5043903 ফটো উপলব্ধ	84 নাম : জোনমনি কোঁৱৰ স্বামীৰ নাম : ললিত কোঁৱৰ ঘৰ নং : ২৫ বয়স : 42 লিঙ্গ : মহিলা	CRX0068429 ফটো উপলব্ধ
S 85 নাম : চম্পা কোঁৱৰ পিতাৰ নাম : ভাইমন কোঁৱৰ ঘৰ নং : ২৫ক বয়স : 26 লিঙ্গ : মহিলা	CRX0197244 ফটো উপলব্ধ	86 নাম : পল্লবী কোঁৱৰ স্বামীৰ নাম : বিকি কোঁৱৰ ঘৰ নং : ২৫ক বয়স : 26 লিঙ্গ : মহিলা	CRX0374660 ফটো উপলব্ধ	87 নাম : বিকি কোঁৱৰ পিতাৰ নাম : ভাইমন কোঁৱৰ ঘৰ নং : ২৫ক বয়স : 26 লিঙ্গ : পুৰুষ	CRX0196584 ফটো উপলব্ধ
88 নাম : মনি কোঁৱৰ স্বামীৰ নাম : ভাইমন কোঁৱৰ ঘৰ নং : ২৫ক বয়স : 54 লিঙ্গ : মহিলা	CRX5035314 ফটো উপলব্ধ	89 নাম : অকন গগৈ পিতাৰ নাম : হৰিনাথ গগৈ ঘৰ নং : ২৬ বয়স : 79 লিঙ্গ : পুৰুষ	CRX5035347 ফটো উপলব্ধ	90 নাম : প্ৰতিমা গগৈ স্বামীৰ নাম : অকন গগৈ ঘৰ নং : ২৬ বয়স : 74 লিঙ্গ : মহিলা	CRX5035358 ফটো উপলব্ধ



91 নাম : ভোগেশ্বৰ গগৈ পিতাৰ নাম: অকন গগৈ ঘৰ নং : ২৬ বয়স : 62 লিঙ্গ : পুৰুষ	CRX5035381 ফটো উপলব্ধ	92 নাম : পাহী গগৈ স্বামীৰ নাম: ভোগেশ্বৰ গগৈ ঘৰ নং : ২৬ বয়স : 57 লিঙ্গ : মহিলা	CRX5035392 ফটো উপলব্ধ	93 নাম : চুচেন গগৈ পিতাৰ নাম: অকন গগৈ ঘৰ নং : ২৬ বয়স : 50 লিঙ্গ : পুৰুষ	CRX5035369 ফটো উপলব্ধ
94 নাম : আলপনা ফকন গগৈ স্বামীৰ নাম: চুচেন গগৈ ঘৰ নং : ২৬ বয়স : 47 লিঙ্গ : মহিলা	CRX5035370 ফটো উপলব্ধ	95 নাম : বিশ্বজিৎ গগৈ পিতাৰ নাম: ভোগেশ্বৰ গগৈ ঘৰ নং : ২৬ বয়স : 31 লিঙ্গ : পুৰুষ	CRX0304071 ফটো উপলব্ধ	96 নাম : বংগীত গগৈ পিতাৰ নাম: ভোগেশ্বৰ গগৈ ঘৰ নং : ২৬ বয়স : 29 লিঙ্গ : পুৰুষ	CRX0297242 ফটো উপলব্ধ
97 নাম : বৰষা গগৈ স্বামীৰ নাম: বিশ্বজিৎ গগৈ ঘৰ নং : ২৬ বয়স : 26 লিঙ্গ : মহিলা	CRX0297218 ফটো উপলব্ধ	98 নাম : লক্ষ্মীমনি গগৈ স্বামীৰ নাম: বংগীত গগৈ ঘৰ নং : ২৬ বয়স : 25 লিঙ্গ : মহিলা	CRX0484949 ফটো উপলব্ধ	99 নাম : গমন গগৈ পিতাৰ নাম: অকন গগৈ ঘৰ নং : ২৬ বয়স : 54 লিঙ্গ : পুৰুষ	CRX5035405 ফটো উপলব্ধ
100 নাম : ভৈৰা মুৰাৰী পিতাৰ নাম: চাম মুৰাৰী ঘৰ নং : ২৮ বয়স : 57 লিঙ্গ : পুৰুষ	CRX5035427 ফটো উপলব্ধ	101 নাম : বাসন্তী মুৰাৰী স্বামীৰ নাম: ভৈৰা মুৰাৰী ঘৰ নং : ২৮ বয়স : 52 লিঙ্গ : মহিলা	CRX5035438 ফটো উপলব্ধ	102 নাম : বিজয় ভূমিজ পিতাৰ নাম: ধৰ্ম ভূমিজ ঘৰ নং : ২৮ বয়স : 47 লিঙ্গ : পুৰুষ	CRX5043221 ফটো উপলব্ধ
103 নাম : জুলি খাৰিয়া পিতাৰ নাম: জংগলী ভূমিজ ঘৰ নং : 28 বয়স : 43 লিঙ্গ : মহিলা	RGK0053306 ফটো উপলব্ধ	104 নাম : অজয় মুৰাৰী পিতাৰ নাম: মাংৰা মুৰাৰী ঘৰ নং : ২৮ বয়স : 39 লিঙ্গ : পুৰুষ	CRX5043243 ফটো উপলব্ধ	105 নাম : জোনমণী মুৰাৰী স্বামীৰ নাম: অজয় মুৰাৰী ঘৰ নং : ২৮ বয়স : 32 লিঙ্গ : মহিলা	CRX0074377 ফটো উপলব্ধ
106 নাম : অন জজ মাতৃৰ নাম: ফুল জজ ঘৰ নং : ২৮ বয়স : 28 লিঙ্গ : পুৰুষ	CRX0221986 ফটো উপলব্ধ	107 নাম : আকাশ ভূমিজ পিতাৰ নাম: অমৃত ভূমিজ ঘৰ নং : ২৮ বয়স : 27 লিঙ্গ : পুৰুষ	CRX1766203 ফটো উপলব্ধ	108 নাম : জিতু মুৰাৰী পিতাৰ নাম: বিপিন মুৰাৰী ঘৰ নং : ২৮ বয়স : 22 লিঙ্গ : পুৰুষ	CRX1766161 ফটো উপলব্ধ
109 নাম : বীতামণি গোৱালা জজ স্বামীৰ নাম: বিজু জজ ঘৰ নং : ২৮ বয়স : 41 লিঙ্গ : মহিলা	CRX0467126 ফটো উপলব্ধ	110 নাম : অনিল জজ পিতাৰ নাম: মংগল জজ ঘৰ নং : ২৮ বয়স : 32 লিঙ্গ : পুৰুষ	CRX0374553 ফটো উপলব্ধ	111 নাম : শান্তি জজ পিতাৰ নাম: লাখ জজ ঘৰ নং : ২৮ বয়স : 23 লিঙ্গ : মহিলা	CRX0467050 ফটো উপলব্ধ
112 নাম : জীতা জজ স্বামীৰ নাম: ৰাজু জজ ঘৰ নং : ২৮ বয়স : 33 লিঙ্গ : মহিলা	CRX0074328 ফটো উপলব্ধ	E 113 নাম : বিনোদ জজ পিতাৰ নাম: মাত্ৰী জজ ঘৰ নং : ২৮ বয়স : 31 লিঙ্গ : পুৰুষ	CRX0410415 ফটো উপলব্ধ	114 নাম : অঞ্জলী জজ স্বামীৰ নাম: আকাশ জজ ঘৰ নং : ২৮ বয়স : 25 লিঙ্গ : মহিলা	CRX0484725 ফটো উপলব্ধ
115 নাম : আকাশ জজ পিতাৰ নাম: লাখ জজ ঘৰ নং : ২৮ বয়স : 25 লিঙ্গ : পুৰুষ	CRX0305193 ফটো উপলব্ধ	116 নাম : বিতু ভূমিজ পিতাৰ নাম: ধৰ্ম ভূমিজ ঘৰ নং : ২৮ বয়স : 29 লিঙ্গ : পুৰুষ	CRX0074708 ফটো উপলব্ধ	117 নাম : গাংগামণি ভূমিজ স্বামীৰ নাম: অমৃত ভূমিজ ঘৰ নং : 28 বয়স : 44 লিঙ্গ : মহিলা	RGK0086017 ফটো উপলব্ধ
118 নাম : পিংক মুড়া অন্যান্য: ৰীতা মুড়া ঘৰ নং : ২৮ বয়স : 43 লিঙ্গ : পুৰুষ	CRX0411157 ফটো উপলব্ধ	119 নাম : ভাৰতী চাওঁতাল ভূমিজ স্বামীৰ নাম: বিতু ভূমিজ ঘৰ নং : ২৮ বয়স : 27 লিঙ্গ : মহিলা	CRX0297200 ফটো উপলব্ধ	120 নাম : বাবাই ভূমিজ পিতাৰ নাম: ধৰ্ম ভূমিজ ঘৰ নং : ২৮ বয়স : 27 লিঙ্গ : পুৰুষ	CRX0423111 ফটো উপলব্ধ



121 নাম : দিপক মুৰাৰী পিতাৰ নাম: বিপিন মুৰাৰী ঘৰ নং : ২৮৬ বয়স : 24 লিঙ্গ : পুৰুষ	CRX0330779 ফটো উপলব্ধ	E 122 নাম : ধৰ্ম ভূমিজ পিতাৰ নাম: বিছা ভূমিজ ঘৰ নং : ২৮৬ বয়স : 72 লিঙ্গ : পুৰুষ	CRX5035472 ফটো উপলব্ধ	123 নাম : ফুল জজ স্বামীৰ নাম: মঙ্গল জজ ঘৰ নং : ২৮৬ বয়স : 72 লিঙ্গ : মহিলা	CRX5035585 ফটো উপলব্ধ
124 নাম : চনিয়াৰ জজ স্বামীৰ নাম: মতিয়া জজ ঘৰ নং : ২৮৬ বয়স : 70 লিঙ্গ : মহিলা	CRX5035610 ফটো উপলব্ধ	125 নাম : জংলী ভূমিজ পিতাৰ নাম: বাদুলী ভূমিজ ঘৰ নং : ২৮৬ বয়স : 67 লিঙ্গ : পুৰুষ	CRX5035530 ফটো উপলব্ধ	126 নাম : কান্দৰী ভূমিজ স্বামীৰ নাম: জংলী ভূমিজ ঘৰ নং : ২৮৬ বয়স : 61 লিঙ্গ : মহিলা	CRX5035541 ফটো উপলব্ধ
127 নাম : ৰূপা জজ স্বামীৰ নাম: লাখ জজ ঘৰ নং : ২৮৬ বয়স : 49 লিঙ্গ : মহিলা	CRX5035574 ফটো উপলব্ধ	128 নাম : অমৃত ভূমিজ পিতাৰ নাম: যাদু ভূমিজ ঘৰ নং : ২৮৬ বয়স : 47 লিঙ্গ : পুৰুষ	CRX5035449 ফটো উপলব্ধ	129 নাম : বিপিন মুৰা পিতাৰ নাম: লদ মুৰাৰী ঘৰ নং : ২৮৬ বয়স : 47 লিঙ্গ : পুৰুষ	CRX5035654 ফটো উপলব্ধ
130 নাম : বিজু জজ পিতাৰ নাম: মংগল জজ ঘৰ নং : ২৮৬ বয়স : 47 লিঙ্গ : পুৰুষ	CRX5035596 ফটো উপলব্ধ	131 নাম : ললীতা মুৰাৰী স্বামীৰ নাম: বাৰী মুৰাৰী ঘৰ নং : ২৮৬ বয়স : 45 লিঙ্গ : মহিলা	CRX5035665 ফটো উপলব্ধ	E 132 নাম : ৰাজু জজ পিতাৰ নাম: মাটিয়া জজ ঘৰ নং : ২৮৬ বয়স : 42 লিঙ্গ : পুৰুষ	CRX5035621 ফটো উপলব্ধ
133 নাম : চুমী জজ পিতাৰ নাম: মাটিয়া জজ ঘৰ নং : ২৮৬ বয়স : 40 লিঙ্গ : মহিলা	CRX5035632 ফটো উপলব্ধ	134 নাম : বীতা মুড়া স্বামীৰ নাম: পিংকু মুড়া ঘৰ নং : ২৮৬ বয়স : 30 লিঙ্গ : মহিলা	CRX5035483 ফটো উপলব্ধ	135 নাম : বন মুৰাৰী স্বামীৰ নাম: ৰামচন্দ্ৰ মুৰাৰী ঘৰ নং : ৩১ বয়স : 72 লিঙ্গ : মহিলা	CRX5035687 ফটো উপলব্ধ
136 নাম : সঞ্জয় মুৰাৰী পিতাৰ নাম: ৰাম চন্দ্ৰ মুৰাৰী ঘৰ নং : ৩১ বয়স : 47 লিঙ্গ : পুৰুষ	CRX5035698 ফটো উপলব্ধ	137 নাম : কাৰ্তিক মুৰাৰী পিতাৰ নাম: ৰামচন্দ্ৰ মুৰাৰী ঘৰ নং : ৩১ বয়স : 45 লিঙ্গ : পুৰুষ	CRX5035701 ফটো উপলব্ধ	138 নাম : কল্পনা মুৰাৰী পিতাৰ নাম: ৰামচন্দ্ৰ মুৰাৰী ঘৰ নং : ৩১ বয়স : 45 লিঙ্গ : মহিলা	CRX5035723 ফটো উপলব্ধ
139 নাম : শান্তি মুৰাৰী স্বামীৰ নাম: কাৰ্তিক মুৰাৰী ঘৰ নং : ৩১ বয়স : 44 লিঙ্গ : মহিলা	CRX0227736 ফটো উপলব্ধ	140 নাম : গীতা মুৰাৰী স্বামীৰ নাম: সঞ্জয় মুৰাৰী ঘৰ নং : ৩১ বয়স : 44 লিঙ্গ : মহিলা	CRX5035712 ফটো উপলব্ধ	141 নাম : মহেশ খাৰিয়া পিতাৰ নাম: বিক্ৰম খাৰিয়া ঘৰ নং : ৩১ বয়স : 42 লিঙ্গ : পুৰুষ	CRX0079947 ফটো উপলব্ধ
142 নাম : মন্দিৰা মুৰাৰী পিতাৰ নাম: সঞ্জয় মুৰাৰী ঘৰ নং : ৩১ বয়স : 23 লিঙ্গ : মহিলা	CRX1766229 ফটো উপলব্ধ	S 143 নাম : ৰূপালী মুৰাৰী পিতাৰ নাম: গৌবিন্দ মুৰাৰী ঘৰ নং : ৩১ বয়স : 27 লিঙ্গ : মহিলা	CRX0196444 ফটো উপলব্ধ	144 নাম : ৰাজীৱ মুৰাৰী পিতাৰ নাম: গৌবিন্দ মুৰাৰী ঘৰ নং : ৩১ বয়স : 24 লিঙ্গ : পুৰুষ	CRX0423152 ফটো উপলব্ধ
145 নাম : গবীন মুৰাৰী পিতাৰ নাম: মখোনা মুৰাৰী ঘৰ নং : ৩১ বয়স : 57 লিঙ্গ : পুৰুষ	CRX5035734 ফটো উপলব্ধ	146 নাম : পূৰ্ণিমা মুৰাৰী স্বামীৰ নাম: গৌবিন্দ মুৰাৰী ঘৰ নং : ৩১ বয়স : 52 লিঙ্গ : মহিলা	CRX5035745 ফটো উপলব্ধ	E 147 নাম : চুকৰু মুৰাৰী পিতাৰ নাম: চাম মুৰাৰী ঘৰ নং : ৩১ বয়স : 72 লিঙ্গ : পুৰুষ	CRX5035756 ফটো উপলব্ধ
148 নাম : বিৰচী মুৰাৰী স্বামীৰ নাম: চুকৰু মুৰাৰী ঘৰ নং : ৩১ বয়স : 67 লিঙ্গ : মহিলা	CRX5035767 ফটো উপলব্ধ	149 নাম : বীতা মুৰাৰী মাতৃৰ নাম: বিৰচী মুৰাৰী ঘৰ নং : ৩১ বয়স : 34 লিঙ্গ : মহিলা	CRX0082198 ফটো উপলব্ধ	150 নাম : সাগৰ মুড়া পিতাৰ নাম: ৰাজেন মুড়া ঘৰ নং : 32 বয়স : 28 লিঙ্গ : পুৰুষ	RGK0104075 ফটো উপলব্ধ



151 নাম : অনিতা লোহাৰ অন্যান্য: বিৰচী মুৰাৰী ঘৰ নং : 32 বয়স : 27 লিঙ্গ : মহিলা	RGK0058008 ফটো উপলব্ধ	152 নাম : উদয় মুৰাৰী অন্যান্য: বিৰচী মুৰাৰী ঘৰ নং : 32 বয়স : 26 লিঙ্গ : পুৰুষ	RGK0058024 ফটো উপলব্ধ	153 নাম : পখিলা মুড়া অন্যান্য: বিৰচী মুৰাৰী ঘৰ নং : 32 বয়স : 23 লিঙ্গ : মহিলা	RGK0058040 ফটো উপলব্ধ
154 নাম : বশী মুৰাৰী স্বামীৰ নাম: উদয় মুৰাৰী ঘৰ নং : 32 বয়স : 23 লিঙ্গ : মহিলা	RGK0104067 ফটো উপলব্ধ	155 নাম : মাতৃ মুৰাৰী স্বামীৰ নাম: কান্দু মুৰাৰী ঘৰ নং : 32ক বয়স : 39 লিঙ্গ : মহিলা	RGK0110841 ফটো উপলব্ধ	156 নাম : বিছা চুৰিণ পিতাৰ নাম: জুবেল চুৰিণ ঘৰ নং : ৩২ক বয়স : 47 লিঙ্গ : পুৰুষ	CRX5035789 ফটো উপলব্ধ
157 নাম : গীতা চুৰিণ স্বামীৰ নাম: বিছা চুৰিণ ঘৰ নং : ৩২ বয়স : 47 লিঙ্গ : মহিলা	CRX5035790 ফটো উপলব্ধ	158 নাম : চমাৰী চুৰিণ স্বামীৰ নাম: লোকাচ চুৰিণ ঘৰ নং : ৩৩ বয়স : 54 লিঙ্গ : মহিলা	CRX5035814 ফটো উপলব্ধ	159 নাম : মায়া চুৰিণ স্বামীৰ নাম: খাইৰা চুৰিণ ঘৰ নং : ৩৩ বয়স : 43 লিঙ্গ : মহিলা	CRX0083998 ফটো উপলব্ধ
160 নাম : চাবিনা চুৰিণ স্বামীৰ নাম: খাইৰা চুৰিণ ঘৰ নং : ৩৩ বয়স : 40 লিঙ্গ : মহিলা	CRX0084046 ফটো উপলব্ধ	161 নাম : খাইৰা চুৰিণ পিতাৰ নাম: লোকাচ চুৰিণ ঘৰ নং : ৩৩ বয়স : 40 লিঙ্গ : পুৰুষ	CRX5035825 ফটো উপলব্ধ	162 নাম : জোনাচ চুৰিণ পিতাৰ নাম: লুকাচ সুৰিণ ঘৰ নং : ৩৩ বয়স : 30 লিঙ্গ : পুৰুষ	CRX0084368 ফটো উপলব্ধ
163 নাম : ৰাজিৰ চুৰিণ পিতাৰ নাম: লোকাচ চুৰিণ ঘৰ নং : ৩৩ বয়স : 29 লিঙ্গ : পুৰুষ	CRX0084426 ফটো উপলব্ধ	164 নাম : সুনিতা চুৰিণ স্বামীৰ নাম: জোনাচ চুৰিণ ঘৰ নং : ৩৩ বয়স : 28 লিঙ্গ : মহিলা	CRX0084525 ফটো উপলব্ধ	165 নাম : হীৰা চুৰিণ পিতাৰ নাম: ৰাজিৰ চুৰিণ ঘৰ নং : ৩৩ বয়স : 28 লিঙ্গ : মহিলা	CRX0084558 ফটো উপলব্ধ
166 নাম : চমাৰী চুৰিণ স্বামীৰ নাম: বাঁচা চুৰিণ ঘৰ নং : ৩৩ এ বয়স : 45 লিঙ্গ : মহিলা	CRX0395004 ফটো উপলব্ধ	167 নাম : কেপ্তেন চুৰিণ পিতাৰ নাম: খাইৰা চুৰিণ ঘৰ নং : ৩৪ বয়স : 52 লিঙ্গ : পুৰুষ	CRX5035836 ফটো উপলব্ধ	168 নাম : মামনি চুৰিণ স্বামীৰ নাম: কেপ্তেন চুৰিণ ঘৰ নং : ৩৪ বয়স : 50 লিঙ্গ : মহিলা	CRX5035847 ফটো উপলব্ধ
169 নাম : মহাদেৱ মণ্ডল পিতাৰ নাম: ঠাকুৰ দাস মণ্ডল ঘৰ নং : 34 বয়স : 50 লিঙ্গ : পুৰুষ	MSR7737486 ফটো উপলব্ধ	170 নাম : প্ৰদীপ নাগ পিতাৰ নাম: যোচেপ নাগ ঘৰ নং : ৩৪ বয়স : 41 লিঙ্গ : পুৰুষ	CRX0085878 ফটো উপলব্ধ	171 নাম : মৰমী মণ্ডল স্বামীৰ নাম: মহাদেৱ মণ্ডল ঘৰ নং : 34 বয়স : 39 লিঙ্গ : মহিলা	RGK0071720 ফটো উপলব্ধ
172 নাম : দিপক চুৰিণ পিতাৰ নাম: মদন চুৰিণ ঘৰ নং : ৩৪ বয়স : 37 লিঙ্গ : পুৰুষ	CRX0085886 ফটো উপলব্ধ	173 নাম : কল্পনা নাগ স্বামীৰ নাম: প্ৰদীপ নাগ ঘৰ নং : ৩৪ বয়স : 37 লিঙ্গ : মহিলা	CRX0085928 ফটো উপলব্ধ	174 নাম : বিজয় চুৰিণ পিতাৰ নাম: মদন চুৰিণ ঘৰ নং : ৩৪ বয়স : 35 লিঙ্গ : পুৰুষ	CRX0085985 ফটো উপলব্ধ
175 নাম : লক্ষীমণি মুড়া চুৰিণ স্বামীৰ নাম: দিপক চুৰিণ ঘৰ নং : ৩৪ বয়স : 35 লিঙ্গ : মহিলা	CRX0086009 ফটো উপলব্ধ	176 নাম : মেৰি চুৰিণ স্বামীৰ নাম: বিজয় চুৰিণ ঘৰ নং : ৩৪ বয়স : 30 লিঙ্গ : মহিলা	CRX0086397 ফটো উপলব্ধ	177 নাম : অনিমা চুৰিণ পিতাৰ নাম: ৰঞ্জিত চুৰিণ ঘৰ নং : 34ক বয়স : 27 লিঙ্গ : মহিলা	RGK0057638 ফটো উপলব্ধ
178 নাম : ৰঞ্জিত চুৰিণ পিতাৰ নাম: খাইৰা চুৰিণ ঘৰ নং : ৩৪ক বয়স : 50 লিঙ্গ : পুৰুষ	CRX5035881 ফটো উপলব্ধ	179 নাম : চেনিমা ভট্টাচাৰ্য্য স্বামীৰ নাম: নব কুমাৰ ভট্টাচাৰ্য্য ঘৰ নং : ৩৬ বয়স : 74 লিঙ্গ : মহিলা	CRX5035916 ফটো উপলব্ধ	180 নাম : বীৰেন্দ্ৰ কুমাৰ ভট্টাচাৰ্য্য অন্যান্য: নমিতা ভট্টাচাৰ্য্য ঘৰ নং : 36 বয়স : 59 লিঙ্গ : পুৰুষ	RGK0071852 ফটো উপলব্ধ



181 নাম : নমিতা ভট্টাচাৰ্য্য স্বামীৰ নাম: বাৰেন্দ্ৰ কুমাৰ ভট্টাচাৰ্য্য ঘৰ নং : ৩৬ বয়স : 54 লিঙ্গ : মহিলা	CRX5035949 ফটো উপলব্ধ	182 নাম : বমেন কুমাৰ ভট্টাচাৰ্য্য পিতাৰ নাম: নিৰ কুমাৰ ভট্টাচাৰ্য্য ঘৰ নং : ৩৬ বয়স : 53 লিঙ্গ : পুৰুষ	CRX5035938 ফটো উপলব্ধ	#2 183 নাম : মৌচুমী শৰ্মা স্বামীৰ নাম: বমেন কুমাৰ ভট্টাচাৰ্য্য ঘৰ নং : ৩৬ বয়স : 42 লিঙ্গ : মহিলা	CRX5035950 ফটো উপলব্ধ
184 নাম : অৰিন্দম ভট্টাচাৰ্য্য পিতাৰ নাম: বাৰেন্দ্ৰ কুমাৰ ভট্টাচাৰ্য্য ঘৰ নং : 36 বয়স : 21 লিঙ্গ : পুৰুষ	RGK0046771 ফটো উপলব্ধ	185 নাম : আৰাধনা কৌশিক পিতাৰ নাম: বমেন কুমাৰ ভট্টাচাৰ্য্য ঘৰ নং : 36 বয়স : 19 লিঙ্গ : মহিলা	RGK0065417 ফটো উপলব্ধ	186 নাম : জেতুকী গগৈ স্বামীৰ নাম: জয়ৰাম গগৈ ঘৰ নং : ৩৭ বয়স : 83 লিঙ্গ : মহিলা	CRX5035972 ফটো উপলব্ধ
187 নাম : অতুল গগৈ পিতাৰ নাম: জয়ৰাম গগৈ ঘৰ নং : ৩৭ বয়স : 58 লিঙ্গ : পুৰুষ	CRX5035983 ফটো উপলব্ধ	188 নাম : নিৰব গগৈ পিতাৰ নাম: জয়ৰাম গগৈ ঘৰ নং : ৩৭ বয়স : 55 লিঙ্গ : পুৰুষ	CRX5035994 ফটো উপলব্ধ	189 নাম : বিছা গগৈ স্বামীৰ নাম: অতুল গগৈ ঘৰ নং : ৩৭ বয়স : 47 লিঙ্গ : মহিলা	CRX5036000 ফটো উপলব্ধ
190 নাম : নয়ন মণি গগৈ স্বামীৰ নাম: নিৰব গগৈ ঘৰ নং : ৩৭ বয়স : 46 লিঙ্গ : মহিলা	CRX5036011 ফটো উপলব্ধ	191 নাম : নবনীতা গগৈ পিতাৰ নাম: বদন গগৈ ঘৰ নং : ৩৭ বয়স : 34 লিঙ্গ : মহিলা	CRX5043652 ফটো উপলব্ধ	192 নাম : বিভূতি ভূষণ গগৈ পিতাৰ নাম: অতুল গগৈ ঘৰ নং : ৩৭ বয়স : 28 লিঙ্গ : পুৰুষ	CRX0196410 ফটো উপলব্ধ
193 নাম : অভিপ্রিয়া গগৈ পিতাৰ নাম: নিৰব গগৈ ঘৰ নং : 37 বয়স : 22 লিঙ্গ : মহিলা	RGK0025593 ফটো উপলব্ধ	194 নাম : বদন গগৈ পিতাৰ নাম: জয়ৰাম গগৈ ঘৰ নং : ৩৭ক বয়স : 73 লিঙ্গ : পুৰুষ	CRX5036022 ফটো উপলব্ধ	195 নাম : ইলারন্তী গগৈ স্বামীৰ নাম: বদন গগৈ ঘৰ নং : ৩৭ক বয়স : 66 লিঙ্গ : মহিলা	CRX5036033 ফটো উপলব্ধ
196 নাম : নমিতা গগৈ পিতাৰ নাম: বদন গগৈ ঘৰ নং : ৩৭ক বয়স : 39 লিঙ্গ : মহিলা	CRX5036044 ফটো উপলব্ধ	197 নাম : জাদ নাথ বৰগোহাঁই পিতাৰ নাম: নাৰায়ন বৰগোহাঁই ঘৰ নং : ৩৮ বয়স : 77 লিঙ্গ : পুৰুষ	CRX5036055 ফটো উপলব্ধ	198 নাম : বিশ্বজিৎ বৰগোহাঁই পিতাৰ নাম: জাদনাথ বৰগোহাঁই ঘৰ নং : ৩৮ বয়স : 53 লিঙ্গ : পুৰুষ	CRX5036088 ফটো উপলব্ধ
199 নাম : সংগীতা বৰগোহাঁই স্বামীৰ নাম: বিশ্বজিত বৰগোহাঁই ঘৰ নং : ৩৮ বয়স : 51 লিঙ্গ : মহিলা	CRX5036099 ফটো উপলব্ধ	200 নাম : তনয়া বৰগোহাঁই পিতাৰ নাম: বিশ্বজিত বৰগোহাঁই ঘৰ নং : ৩৮ বয়স : 22 লিঙ্গ : মহিলা	CRX0330167 ফটো উপলব্ধ	201 নাম : দময়ন্তী বৰগোহাঁই স্বামীৰ নাম: ঘনশ্যাম বৰগোহাঁই ঘৰ নং : ৩৯ বয়স : 70 লিঙ্গ : মহিলা	CRX5036124 ফটো উপলব্ধ
202 নাম : ৰপম বৰগোহাঁই পিতাৰ নাম: ঘনশ্যাম বৰগোহাঁই ঘৰ নং : ৩৯ বয়স : 37 লিঙ্গ : পুৰুষ	CRX5036135 ফটো উপলব্ধ	203 নাম : অনপম বৰগোহাঁই পিতাৰ নাম: ঘনশ্যাম বৰগোহাঁই ঘৰ নং : ৩৯ বয়স : 30 লিঙ্গ : পুৰুষ	CRX5043470 ফটো উপলব্ধ	204 নাম : নিগমানন্দ ভট্টাচাৰ্য্য পিতাৰ নাম: চন্দ্ৰনাথ ভট্টাচাৰ্য্য ঘৰ নং : ৪০ বয়স : 59 লিঙ্গ : পুৰুষ	CRX5036180 ফটো উপলব্ধ
E 205 নাম : ভবানন্দ ভট্টাচাৰ্য্য পিতাৰ নাম: চন্দ্ৰনাথ ভট্টাচাৰ্য্য ঘৰ নং : ৪০ বয়স : 58 লিঙ্গ : পুৰুষ	CRX5036168 ফটো উপলব্ধ	206 নাম : অচ্য তানন্দ ভট্টাচাৰ্য্য পিতাৰ নাম: চন্দ্ৰনাথ ভট্টাচাৰ্য্য ঘৰ নং : ৪০ বয়স : 55 লিঙ্গ : পুৰুষ	CRX5036179 ফটো উপলব্ধ	207 নাম : বুলবুলি ভট্টাচাৰ্য্য স্বামীৰ নাম: নিগমানন্দ ভট্টাচাৰ্য্য ঘৰ নং : ৪০ বয়স : 44 লিঙ্গ : মহিলা	CRX5042864 ফটো উপলব্ধ
208 নাম : পল্লৱী ভট্টাচাৰ্য্য স্বামীৰ নাম: ভৱানন্দ ভট্টাচাৰ্য্য ঘৰ নং : ৪০ বয়স : 42 লিঙ্গ : মহিলা	CRX0095836 ফটো উপলব্ধ	209 নাম : অংশুমান ভট্টাচাৰ্য্য পিতাৰ নাম: নিগমানন্দ ভট্টাচাৰ্য্য ঘৰ নং : ৪০ বয়স : 22 লিঙ্গ : পুৰুষ	RGK0111096 ফটো উপলব্ধ	210 নাম : কৰ্ণ বৰগোহাঁই পিতাৰ নাম: নন্দেশ্বৰ কাতে বৰগোহাঁই ঘৰ নং : ৪১ বয়স : 70 লিঙ্গ : পুৰুষ	CRX5036259 ফটো উপলব্ধ



211 নাম : পৰবী বৰগোহাঁই স্বামীৰ নাম: কৰ্ণ বৰগোহাঁই ঘৰ নং : 81 বয়স : 62 লিঙ্গ : মহিলা	CRX5036260 ফটো উপলব্ধ	212 নাম : নৰজ্যোতি বৰগোহাঁই পিতাৰ নাম: কৰ্ণ বৰগোহাঁই ঘৰ নং : 81 বয়স : 36 লিঙ্গ : পুৰুষ	CRX0097378 ফটো উপলব্ধ	213 নাম : দীপজ্যোতি বৰগোহাঁই পিতাৰ নাম: কৰ্ণ বৰগোহাঁই ঘৰ নং : 41 বয়স : 33 লিঙ্গ : পুৰুষ	CRX5042853 ফটো উপলব্ধ
214 নাম : পম্পী মহন স্বামীৰ নাম: বলিন মহন ঘৰ নং : 81 বয়স : 30 লিঙ্গ : মহিলা	CRX0410407 ফটো উপলব্ধ	215 নাম : জিন্টি থাকলাৰী বৰগোহাঁই স্বামীৰ নাম: দীপজ্যোতি বৰগোহাঁই ঘৰ নং : 81 বয়স : 30 লিঙ্গ : মহিলা	CRX0562017 ফটো উপলব্ধ	216 নাম : ফটিক গগৈ পিতাৰ নাম: বলোৰাম গগৈ ঘৰ নং : 82 বয়স : 60 লিঙ্গ : পুৰুষ	CRX5036271 ফটো উপলব্ধ
217 নাম : চম্পাৰতী গগৈ স্বামীৰ নাম: ফটিক গগৈ ঘৰ নং : 82 বয়স : 57 লিঙ্গ : মহিলা	CRX5036282 ফটো উপলব্ধ	218 নাম : নিতুল গগৈ পিতাৰ নাম: বলোৰাম গগৈ ঘৰ নং : 82 বয়স : 49 লিঙ্গ : পুৰুষ	CRX5036306 ফটো উপলব্ধ	219 নাম : প্ৰদীপ গগৈ পিতাৰ নাম: বলোৰাম গগৈ ঘৰ নং : 82 বয়স : 45 লিঙ্গ : পুৰুষ	CRX5036317 ফটো উপলব্ধ
220 নাম : গোলাপী গগৈ স্বামীৰ নাম: নিতুল গগৈ ঘৰ নং : 82 বয়স : 42 লিঙ্গ : মহিলা	CRX5036328 ফটো উপলব্ধ	221 নাম : কৰবী বৰবৰুৱা গগৈ স্বামীৰ নাম: প্ৰদীপ গগৈ ঘৰ নং : 82 বয়স : 42 লিঙ্গ : মহিলা	CRX5036339 ফটো উপলব্ধ	222 নাম : বিতপন গগৈ ফটিক গগৈ পিতাৰ নাম: ফটিক গগৈ ঘৰ নং : 82 বয়স : 38 লিঙ্গ : পুৰুষ	CRX5036293 ফটো উপলব্ধ
223 নাম : বিশ্বজিত গগৈ পিতাৰ নাম: ফটিক গগৈ ঘৰ নং : 82 বয়স : 31 লিঙ্গ : পুৰুষ	CRX5043914 ফটো উপলব্ধ	224 নাম : পল্লৱী সোনোৱাল গগৈ স্বামীৰ নাম: বিশ্বজিত গগৈ ঘৰ নং : 82 বয়স : 25 লিঙ্গ : মহিলা	CRX0410373 ফটো উপলব্ধ	E 225 নাম : লালসিং ভূমিজ পিতাৰ নাম: লেপাসিং ভূমিজ ঘৰ নং : 83 বয়স : 59 লিঙ্গ : পুৰুষ	CRX5036351 ফটো উপলব্ধ
226 নাম : অমৃত ভূমিজ স্বামীৰ নাম: লীলাসিং ভূমিজ ঘৰ নং : 83 বয়স : 52 লিঙ্গ : মহিলা	CRX5036362 ফটো উপলব্ধ	227 নাম : লৱনী ভূমিজ স্বামীৰ নাম: অমৃত ভূমিজ ঘৰ নং : 83 বয়স : 44 লিঙ্গ : মহিলা	CRX5043641 ফটো উপলব্ধ	228 নাম : কমলা ভূমিজ পিতাৰ নাম: লীলাসিং ভূমিজ ঘৰ নং : 83 বয়স : 40 লিঙ্গ : পুৰুষ	CRX5036373 ফটো উপলব্ধ
229 নাম : ৰাজ ভূমিজ পিতাৰ নাম: লাল সিং ভূমিজ ঘৰ নং : 83 বয়স : 34 লিঙ্গ : পুৰুষ	CRX0099085 ফটো উপলব্ধ	E 230 নাম : বিনোদসিং ভূমিজ পিতাৰ নাম: পেটুসিং ভূমিজ ঘৰ নং : 88 বয়স : 61 লিঙ্গ : পুৰুষ	CRX5036384 ফটো উপলব্ধ	231 নাম : বিজ সিং ভূমিজ পিতাৰ নাম: বিনোদসিং ভূমিজ ঘৰ নং : 88 বয়স : 42 লিঙ্গ : পুৰুষ	CRX5036408 ফটো উপলব্ধ
232 নাম : সুনিত ভূমিজ স্বামীৰ নাম: বিজ সিং ভূমিজ ঘৰ নং : 88 বয়স : 33 লিঙ্গ : মহিলা	CRX5043663 ফটো উপলব্ধ	E 233 নাম : বিনামী ভূমিজ স্বামীৰ নাম: জুলাসিং ভূমিজ ঘৰ নং : 88 বয়স : 72 লিঙ্গ : মহিলা	CRX5036431 ফটো উপলব্ধ	234 নাম : গীতা ভূমিজ স্বামীৰ নাম: বাবুল ভূমিজ ঘৰ নং : 88 বয়স : 52 লিঙ্গ : মহিলা	CRX5043436 ফটো উপলব্ধ
235 নাম : অনিল ভূমিজ পিতাৰ নাম: বাবুল ভূমিজ ঘৰ নং : 88 বয়স : 31 লিঙ্গ : পুৰুষ	CRX0196451 ফটো উপলব্ধ	S 236 নাম : নিৰ্মলী ভূমিজ মাতৃৰ নাম: গীতা ভূমিজ ঘৰ নং : 88 বয়স : 29 লিঙ্গ : মহিলা	CRX0101386 ফটো উপলব্ধ	S 237 নাম : ৰুক্মিনী ভূমিজ স্বামীৰ নাম: অনিল ভূমিজ ঘৰ নং : 88 বয়স : 28 লিঙ্গ : মহিলা	CRX0196493 ফটো উপলব্ধ
238 নাম : মেনকা ভূমিজ পিতাৰ নাম: পেটুসিং ভূমিজ ঘৰ নং : 89 বয়স : 74 লিঙ্গ : মহিলা	CRX5036453 ফটো উপলব্ধ	E 239 নাম : অনামিকা ভূমিজ পিতাৰ নাম: পেটুসিং ভূমিজ ঘৰ নং : 89 বয়স : 66 লিঙ্গ : মহিলা	CRX5036464 ফটো উপলব্ধ	240 নাম : মিন্টু ভট্টাচাৰ্য্য পিতাৰ নাম: তুলেন্দ্ৰ নাথ ভট্টাচাৰ্য্য ঘৰ নং : 89 বয়স : 59 লিঙ্গ : পুৰুষ	CRX5036522 ফটো উপলব্ধ



241 নাম : মুকট ভট্টাচাৰ্য পিতাৰ নাম: তুলেন্দ্ৰ নাথ ভট্টাচাৰ্য ঘৰ নং : 8৯ বয়স : 52 লিঙ্গ : পুৰুষ	CRX5036533 ফটো উপলব্ধ	242 নাম : সংগীতা ভট্টাচাৰ্য স্বামীৰ নাম: মিন্টু ভট্টাচাৰ্য ঘৰ নং : 8৯ বয়স : 47 লিঙ্গ : মহিলা	CRX0248815 ফটো উপলব্ধ	E 243 নাম : নুপেন দাস পিতাৰ নাম: পোনা দাস ঘৰ নং : ৫০ বয়স : 50 লিঙ্গ : পুৰুষ	CRX5036566 ফটো উপলব্ধ
244 নাম : ফুলেশ্বৰ দাস পিতাৰ নাম: পোনা দাস ঘৰ নং : ৫০ বয়স : 46 লিঙ্গ : পুৰুষ	CRX5036577 ফটো উপলব্ধ	245 নাম : অনপমা সোনোৱাল দাস স্বামীৰ নাম: নুপেন দাস ঘৰ নং : ৫০ বয়স : 44 লিঙ্গ : মহিলা	CRX5043561 ফটো উপলব্ধ	246 নাম : শিকোমণি দাস স্বামীৰ নাম: ফুলেশ্বৰ দাস ঘৰ নং : ৫০ বয়স : 39 লিঙ্গ : মহিলা	CRX5036588 ফটো উপলব্ধ
247 নাম : পাথপ্ৰতিম শইকীয়া পিতাৰ নাম: অনিল শইকীয়া ঘৰ নং : 50 বয়স : 35 লিঙ্গ : পুৰুষ	CRX1035741 ফটো উপলব্ধ	248 নাম : কৰৱী দাস পিতাৰ নাম: ববিন দাস ঘৰ নং : 50 বয়স : 22 লিঙ্গ : মহিলা	RGK0004655 ফটো উপলব্ধ	E 249 নাম : মীৰা দাস স্বামীৰ নাম: নৰেন দাস ঘৰ নং : ৫১ বয়স : ৭4 লিঙ্গ : মহিলা	CRX5036599 ফটো উপলব্ধ
250 নাম : উজ্জ্বল দাস পিতাৰ নাম: নৰেন দাস ঘৰ নং : ৫১ বয়স : 48 লিঙ্গ : পুৰুষ	CRX5036613 ফটো উপলব্ধ	251 নাম : চৈতেন দাস পিতাৰ নাম: নৰেন দাস ঘৰ নং : ৫১ বয়স : 46 লিঙ্গ : পুৰুষ	CRX5036624 ফটো উপলব্ধ	252 নাম : স্মৃতিৰেখা বড়া দাস স্বামীৰ নাম: চৈতেন দাস ঘৰ নং : ৫১ বয়স : 35 লিঙ্গ : মহিলা	CRX0410654 ফটো উপলব্ধ
253 নাম : সোনেশ্বৰী দাশ স্বামীৰ নাম: বকুল দাস ঘৰ নং : ৫২ বয়স : 65 লিঙ্গ : মহিলা	CRX5036668 ফটো উপলব্ধ	254 নাম : বকুল দাস পিতাৰ নাম: সদা দাস ঘৰ নং : ৫২ বয়স : 57 লিঙ্গ : পুৰুষ	CRX5036657 ফটো উপলব্ধ	255 নাম : টিংকুমাণি দাশ পিতাৰ নাম: বকুল দাস ঘৰ নং : ৫২ বয়স : 36 লিঙ্গ : পুৰুষ	CRX5036691 ফটো উপলব্ধ
256 নাম : পল্লবি গগৈ দাস পিতাৰ নাম: টিংকু মাণি দাস ঘৰ নং : ৫২ বয়স : 35 লিঙ্গ : মহিলা	CRX5042875 ফটো উপলব্ধ	257 নাম : কাৰ্তিক গগৈ পিতাৰ নাম: বলো গগৈ ঘৰ নং : ৫২ক বয়স : 66 লিঙ্গ : পুৰুষ	CRX5036726 ফটো উপলব্ধ	258 নাম : নীৰ গগৈ স্বামীৰ নাম: কাৰ্তিক গগৈ ঘৰ নং : ৫২ক বয়স : 56 লিঙ্গ : মহিলা	CRX5036737 ফটো উপলব্ধ
259 নাম : সুনন্দ গগৈ পিতাৰ নাম: কাৰ্তিক গগৈ ঘৰ নং : ৫২ক বয়স : 39 লিঙ্গ : পুৰুষ	CRX5036704 ফটো উপলব্ধ	260 নাম : বীনাপানি কোঁৱৰ গগৈ স্বামীৰ নাম: সুনন্দ গগৈ ঘৰ নং : ৫২ক বয়স : 35 লিঙ্গ : মহিলা	CRX5036715 ফটো উপলব্ধ	261 নাম : দিপালী গগৈ পিতাৰ নাম: কনক গগৈ ঘৰ নং : ৫৩ বয়স : 61 লিঙ্গ : মহিলা	CRX5036760 ফটো উপলব্ধ
262 নাম : স্কীৰমনি গগৈ স্বামীৰ নাম: পূৰ্ণ গগৈ ঘৰ নং : ৫৩ বয়স : 52 লিঙ্গ : মহিলা	CRX5036759 ফটো উপলব্ধ	263 নাম : পূৰ্ণ গগৈ পিতাৰ নাম: কনক গগৈ ঘৰ নং : ৫৩ বয়স : 50 লিঙ্গ : পুৰুষ	CRX5036748 ফটো উপলব্ধ	264 নাম : দেবাংগনা মজিন্দাৰ বৰুৱা পিতাৰ নাম: চন্দন কুমাৰ বৰুৱা ঘৰ নং : 53ক বয়স : 24 লিঙ্গ : মহিলা	RGK0056002 ফটো উপলব্ধ
265 নাম : দিপলিপি মজিন্দাৰ বৰুৱা পিতাৰ নাম: চন্দন কুমাৰ বৰুৱা ঘৰ নং : 53ক বয়স : 20 লিঙ্গ : মহিলা	RGK0056465 ফটো উপলব্ধ	266 নাম : চন্দন কুমাৰ বৰুৱা পিতাৰ নাম: বদন চন্দ্ৰ বৰুৱা ঘৰ নং : ৫৩ক বয়স : 56 লিঙ্গ : পুৰুষ	CRX5036782 ফটো উপলব্ধ	267 নাম : ইলো বৰুৱা স্বামীৰ নাম: চন্দন বৰুৱা ঘৰ নং : ৫৩ক বয়স : 52 লিঙ্গ : মহিলা	CRX5036793 ফটো উপলব্ধ
268 নাম : মুহি গগৈ পিতাৰ নাম: ভৰ গগৈ ঘৰ নং : ৫৪ বয়স : 58 লিঙ্গ : পুৰুষ	CRX5036806 ফটো উপলব্ধ	269 নাম : দেবজনী গগৈ স্বামীৰ নাম: মুহি গগৈ ঘৰ নং : ৫৪ বয়স : 53 লিঙ্গ : মহিলা	CRX5036817 ফটো উপলব্ধ	270 নাম : ভূপেন গগৈ পিতাৰ নাম: মুহি গগৈ ঘৰ নং : ৫৪ বয়স : 35 লিঙ্গ : পুৰুষ	CRX5036840 ফটো উপলব্ধ



271 নাম : ক্ষিৰদা গগৈ স্বামীৰ নাম: ভূপেন গগৈ ঘৰ নং : ৫৪ বয়স : 31 লিঙ্গ : মহিলা	CRX0483685 ফটো উপলব্ধ	272 নাম : বিজয় লক্ষ্মী গগৈ স্বামীৰ নাম: হালি গগৈ ঘৰ নং : ৫৫ বয়স : 52 লিঙ্গ : মহিলা	CRX5036884 ফটো উপলব্ধ	273 নাম : প্রনৱ গগৈ পিতাৰ নাম: হালিৰাম গগৈ ঘৰ নং : ৫৫ বয়স : 26 লিঙ্গ : পুৰুষ	CRX0158600 ফটো উপলব্ধ
274 নাম : হেমন্ত গগৈ পিতাৰ নাম: হালি গগৈ ঘৰ নং : ৫৫ বয়স : 24 লিঙ্গ : পুৰুষ	CRX0422642 ফটো উপলব্ধ	275 নাম : ক্ষীৰদ গগৈ পিতাৰ নাম: ভৱ গগৈ ঘৰ নং : ৫৬ বয়স : 67 লিঙ্গ : পুৰুষ	CRX5036895 ফটো উপলব্ধ	276 নাম : জোনাকী গগৈ স্বামীৰ নাম: ক্ষীৰুদ গগৈ ঘৰ নং : ৫৬ বয়স : 59 লিঙ্গ : মহিলা	CRX5036908 ফটো উপলব্ধ
277 নাম : যোগেশ গগৈ পিতাৰ নাম: ক্ষীৰোদ গগৈ ঘৰ নং : ৫৬ বয়স : 36 লিঙ্গ : পুৰুষ	CRX5036919 ফটো উপলব্ধ	278 নাম : পুণ্যলতা গগৈ স্বামীৰ নাম: যোগেশ গগৈ ঘৰ নং : ৫৬ বয়স : 31 লিঙ্গ : মহিলা	CRX0410746 ফটো উপলব্ধ	279 নাম : ৰূপান্তৰ গগৈ পিতাৰ নাম: ক্ষীৰুদ গগৈ ঘৰ নং : ৫৬ বয়স : 30 লিঙ্গ : পুৰুষ	CRX0197962 ফটো উপলব্ধ
280 নাম : পপী গগৈ স্বামীৰ নাম: ৰূপান্ত গগৈ ঘৰ নং : 56 বয়স : 24 লিঙ্গ : মহিলা	RGK0045799 ফটো উপলব্ধ	281 নাম : দীপা চাৰিঙীয়া স্বামীৰ নাম: বংশী চাৰিঙীয়া ঘৰ নং : ৫৭ বয়স : 59 লিঙ্গ : মহিলা	CRX5036953 ফটো উপলব্ধ	282 নাম : জ্যোতি চাৰিঙীয়া স্বামীৰ নাম: পূৰ্ণ চাৰিঙীয়া ঘৰ নং : ৫৭ বয়স : 49 লিঙ্গ : মহিলা	CRX5036964 ফটো উপলব্ধ
283 নাম : ৰেখা চাৰিঙীয়া স্বামীৰ নাম: পৰাগ চাৰিঙীয়া ঘৰ নং : ৫৭ বয়স : 33 লিঙ্গ : মহিলা	CRX0158543 ফটো উপলব্ধ	284 নাম : বন চাৰিঙীয়া পিতাৰ নাম: বংশী চাৰাঙীয়া ঘৰ নং : ৫৭ বয়স : 33 লিঙ্গ : মহিলা	CRX5043550 ফটো উপলব্ধ	285 নাম : বিন চাৰিঙীয়া স্বামীৰ নাম: কল্যাণ চাংমাই ঘৰ নং : ৫৭ বয়স : 33 লিঙ্গ : মহিলা	CRX5043527 ফটো উপলব্ধ
286 নাম : পৰাগ চাৰিঙীয়া পিতাৰ নাম: পূৰ্ণ চাৰাঙীয়া ঘৰ নং : ৫৭ বয়স : 30 লিঙ্গ : পুৰুষ	CRX5043834 ফটো উপলব্ধ	287 নাম : লীলাম্বৰ চাৰিঙীয়া পিতাৰ নাম: ভোগেশ্বৰ চাৰিঙীয়া ঘৰ নং : ৫৮ বয়স : 61 লিঙ্গ : পুৰুষ	CRX5036997 ফটো উপলব্ধ	288 নাম : বিপিন চাৰিঙীয়া পিতাৰ নাম: ভোগেশ্বৰ চাৰিঙীয়া ঘৰ নং : ৫৮ বয়স : 55 লিঙ্গ : পুৰুষ	CRX5037003 ফটো উপলব্ধ
289 নাম : বকুল চাৰিঙীয়া পিতাৰ নাম: ভোগেশ্বৰ চাৰিঙীয়া ঘৰ নং : ৫৮ বয়স : 53 লিঙ্গ : পুৰুষ	CRX5037036 ফটো উপলব্ধ	290 নাম : লিলি চাৰিঙীয়া স্বামীৰ নাম: লীলা চাৰিঙীয়া ঘৰ নং : ৫৮ বয়স : 52 লিঙ্গ : মহিলা	CRX5037014 ফটো উপলব্ধ	291 নাম : ৰূপা চাৰিঙীয়া স্বামীৰ নাম: বিপিন চাৰিঙীয়া ঘৰ নং : ৫৮ বয়স : 47 লিঙ্গ : মহিলা	CRX5037025 ফটো উপলব্ধ
292 নাম : জোন চাৰিঙীয়া স্বামীৰ নাম: বকুল চাৰিঙীয়া ঘৰ নং : ৫৮ বয়স : 47 লিঙ্গ : মহিলা	CRX5037047 ফটো উপলব্ধ	293 নাম : কল্যাণ চাংমাই পিতাৰ নাম: ঘন চাংমাই ঘৰ নং : 58 বয়স : 32 লিঙ্গ : পুৰুষ	RGK0104703 ফটো উপলব্ধ	S 294 নাম : পল্লবী চাৰিঙীয়া পিতাৰ নাম: লীলাম্বৰ চাৰাঙীয়া ঘৰ নং : ৫৮ বয়স : 30 লিঙ্গ : মহিলা	CRX5043549 ফটো উপলব্ধ
295 নাম : প্রনৱজ্যোতি চাৰিঙীয়া পিতাৰ নাম: লীলা চাৰিঙীয়া ঘৰ নং : ৫৮ বয়স : 26 লিঙ্গ : পুৰুষ	CRX0159764 ফটো উপলব্ধ	296 নাম : দ্বীপজ্যোতি চাৰিঙীয়া পিতাৰ নাম: বকুল চাৰিঙীয়া ঘৰ নং : ৫৮ বয়স : 25 লিঙ্গ : পুৰুষ	CRX0410217 ফটো উপলব্ধ	297 নাম : জুমণি চাৰিঙীয়া পিতাৰ নাম: বিপিন চাৰিঙীয়া ঘৰ নং : 58 বয়স : 21 লিঙ্গ : মহিলা	CRX1790955 ফটো উপলব্ধ
298 নাম : গুণিন চাৰিঙীয়া পিতাৰ নাম: বকুল চাৰিঙীয়া ঘৰ নং : 58 বয়স : 21 লিঙ্গ : পুৰুষ	RGK0079160 ফটো উপলব্ধ	299 নাম : মানিক ফুকন পিতাৰ নাম: চন্দ্ৰনাথ ফুকন ঘৰ নং : ৬০ বয়স : 53 লিঙ্গ : পুৰুষ	CRX5037092 ফটো উপলব্ধ	E 300 নাম : পদ্মা ফুকন স্বামীৰ নাম: মানিক ফুকন ঘৰ নং : ৬০ বয়স : 50 লিঙ্গ : মহিলা	CRX5037105 ফটো উপলব্ধ

301 নাম : পাপমণি ফুকন স্বামীৰ নাম : বাৰ্জেন ফুকন ঘৰ নং : ৬০ বয়স : 44 লিঙ্গ : মহিলা	CRX5037127 ফটো উপলব্ধ	302 নাম : মনজিত ফুকন পিতাৰ নাম : মানিক ফুকন ঘৰ নং : ৬০ বয়স : 30 লিঙ্গ : পুৰুষ	CRX5043878 ফটো উপলব্ধ	S 303 নাম : বীতামনি ফুকন পিতাৰ নাম : মানিক ফুকন ঘৰ নং : ৬০ বয়স : 29 লিঙ্গ : মহিলা	CRX0160762 ফটো উপলব্ধ
S 304 নাম : নীপামনি ফুকন পিতাৰ নাম : মানিক ফুকন ঘৰ নং : ৬১ বয়স : 26 লিঙ্গ : মহিলা	CRX0160754 ফটো উপলব্ধ	305 নাম : মালবিকা ফুকন স্বামীৰ নাম : থানেশ্বৰ ফুকন ঘৰ নং : ৬১ বয়স : 57 লিঙ্গ : মহিলা	CRX5037150 ফটো উপলব্ধ	306 নাম : তৰুণ ৰাম ফুকন পিতাৰ নাম : উমাকান্ত ফুকন ঘৰ নং : ৬১ বয়স : 57 লিঙ্গ : পুৰুষ	CRX5037161 ফটো উপলব্ধ
307 নাম : জ্যোৎস্না ফুকন স্বামীৰ নাম : তৰুণ ৰাম ফুকন ঘৰ নং : ৬১ বয়স : 52 লিঙ্গ : মহিলা	CRX5037172 ফটো উপলব্ধ	308 নাম : ৰিক ফুকন পিতাৰ নাম : থানেশ্বৰ ফুকন ঘৰ নং : ৬১ বয়স : 31 লিঙ্গ : পুৰুষ	CRX0259846 ফটো উপলব্ধ	309 নাম : নিকুমনি ফুকন পিতাৰ নাম : তৰুণ ৰাম ফুকন ঘৰ নং : ৬১ বয়স : 24 লিঙ্গ : মহিলা	CRX0451229 ফটো উপলব্ধ
E 310 নাম : ভোগেশ্বৰী ফুকন স্বামীৰ নাম : পৌৰবিন্দু ফুকন ঘৰ নং : ৬২ বয়স : 67 লিঙ্গ : মহিলা	CRX5037207 ফটো উপলব্ধ	E 311 নাম : অৰুণ ফুকন পিতাৰ নাম : পৌৰবিন্দু ফুকন ঘৰ নং : ৬২ বয়স : 54 লিঙ্গ : পুৰুষ	CRX5037218 ফটো উপলব্ধ	312 নাম : মিনতি ফুকন স্বামীৰ নাম : অৰুণ ফুকন ঘৰ নং : ৬২ বয়স : 50 লিঙ্গ : মহিলা	CRX5037229 ফটো উপলব্ধ
313 নাম : মিনাক্ষী গগৈ ফুকন স্বামীৰ নাম : মণ্টো ফুকন ঘৰ নং : ৬২ বয়স : 35 লিঙ্গ : মহিলা	CRX0374512 ফটো উপলব্ধ	314 নাম : মনু ফুকন পিতাৰ নাম : অৰুণ ফুকন ঘৰ নং : ৬২ বয়স : 28 লিঙ্গ : পুৰুষ	CRX0196964 ফটো উপলব্ধ	315 নাম : কুশল ফুকন পিতাৰ নাম : অৰুণ ফুকন ঘৰ নং : ৬২ বয়স : 26 লিঙ্গ : পুৰুষ	CRX0297036 ফটো উপলব্ধ
316 নাম : প্ৰনতি ফুকন স্বামীৰ নাম : নৰেন ফুকন ঘৰ নং : ৬৩ বয়স : 72 লিঙ্গ : মহিলা	CRX5037230 ফটো উপলব্ধ	317 নাম : চিৰাজ ফুকন পিতাৰ নাম : নৰেন ফুকন ঘৰ নং : ৬৩ বয়স : 50 লিঙ্গ : পুৰুষ	CRX5037241 ফটো উপলব্ধ	318 নাম : বিচিত্ৰা ফুকন স্বামীৰ নাম : চিৰাজ ফুকন ঘৰ নং : ৬৩ বয়স : 48 লিঙ্গ : মহিলা	CRX5043481 ফটো উপলব্ধ
S 319 নাম : তুলিকা ফুকন পিতাৰ নাম : নৰেন ফুকন ঘৰ নং : ৬৩ বয়স : 40 লিঙ্গ : মহিলা	CRX5037252 ফটো উপলব্ধ	320 নাম : সঙ্গীতা গগৈ ফুকন স্বামীৰ নাম : প্ৰণৱ ফুকন ঘৰ নং : ৬৩ বয়স : 40 লিঙ্গ : মহিলা	CRX0119867 ফটো উপলব্ধ	321 নাম : সীমান্ত বৰগোহাঁই পিতাৰ নাম : নৰেন বৰগোহাঁই ঘৰ নং : ৬৫ বয়স : 48 লিঙ্গ : পুৰুষ	CRX5037309 ফটো উপলব্ধ
322 নাম : চিনু বৰগোহাঁই স্বামীৰ নাম : জয়ন্ত বৰগোহাঁই ঘৰ নং : ৬৫ বয়স : 44 লিঙ্গ : মহিলা	CRX5037321 ফটো উপলব্ধ	323 নাম : নমিতা বৰগোহাঁই স্বামীৰ নাম : সীমান্ত বৰগোহাঁই ঘৰ নং : ৬৫ বয়স : 43 লিঙ্গ : মহিলা	CRX1734083 ফটো উপলব্ধ	324 নাম : দৌলত বৰগোহাঁই পিতাৰ নাম : নন্দেশ্বৰ বৰগোহাঁই ঘৰ নং : 65ক বয়স : 65 লিঙ্গ : পুৰুষ	RGK0113779 ফটো উপলব্ধ
325 নাম : কৃষ্ণা বৰগোহাঁই স্বামীৰ নাম : দৌলত বৰগোহাঁই ঘৰ নং : 65ক বয়স : 59 লিঙ্গ : মহিলা	RGK0113811 ফটো উপলব্ধ	326 নাম : বুবল বৰগোহাঁই পিতাৰ নাম : দৌলত বৰগোহাঁই ঘৰ নং : 65ক বয়স : 39 লিঙ্গ : পুৰুষ	RGK0113753 ফটো উপলব্ধ	327 নাম : টুটুমণি বৰগোহাঁই পিতাৰ নাম : দৌলত বৰগোহাঁই ঘৰ নং : 65ক বয়স : 34 লিঙ্গ : মহিলা	RGK0113795 ফটো উপলব্ধ
328 নাম : হেম গগৈ পিতাৰ নাম : পূৰ্ণকান্ত গগৈ ঘৰ নং : ৬৬ বয়স : 47 লিঙ্গ : পুৰুষ	CRX5037354 ফটো উপলব্ধ	329 নাম : মিনাক্ষী গগৈ স্বামীৰ নাম : হেম গগৈ ঘৰ নং : ৬৬ বয়স : 41 লিঙ্গ : মহিলা	CRX5037365 ফটো উপলব্ধ	S 330 নাম : জ্যোতি ব্ৰহ্মা গগৈ পিতাৰ নাম : প্ৰদীপ গগৈ ঘৰ নং : ৬৬ বয়স : 24 লিঙ্গ : মহিলা	CRX0528448 ফটো উপলব্ধ



331 নাম : পল্লৱী গগৈ পিতাৰ নাম: ৰোহিনী গগৈ ঘৰ নং : ৬৬গ বয়স : 22 লিঙ্গ : মহিলা	CRX0331066 ফটো উপলব্ধ	332 নাম : বিশ্ব গগৈ পিতাৰ নাম: দিগেন গগৈ ঘৰ নং : ৬৬ক বয়স : 35 লিঙ্গ : পুৰুষ	CRX0197731 ফটো উপলব্ধ	333 নাম : বালিকা গগৈ স্বামীৰ নাম: বিশ্ব গগৈ ঘৰ নং : ৬৬ক বয়স : 25 লিঙ্গ : মহিলা	CRX0374942 ফটো উপলব্ধ
334 নাম : বিপ্লৱ গগৈ পিতাৰ নাম: প্ৰদীপ গগৈ ঘৰ নং : ৬৬খ বয়স : 28 লিঙ্গ : পুৰুষ	CRX0410936 ফটো উপলব্ধ	335 নাম : কৰবী শইকীয়া গগৈ স্বামীৰ নাম: বিপ্লৱ গগৈ ঘৰ নং : ৬৬খ বয়স : 28 লিঙ্গ : মহিলা	CRX0374439 ফটো উপলব্ধ	E 336 নাম : দিগেন গগৈ পিতাৰ নাম: পূৰ্ণকান্ত গগৈ ঘৰ নং : ৬৬ক বয়স : 54 লিঙ্গ : পুৰুষ	CRX5037398 ফটো উপলব্ধ
E 337 নাম : প্ৰদীপ গগৈ পিতাৰ নাম: পূৰ্ণকান্ত গগৈ ঘৰ নং : ৬৬খ বয়স : 52 লিঙ্গ : পুৰুষ	CRX5037412 ফটো উপলব্ধ	338 নাম : ৰত্না গগৈ স্বামীৰ নাম: দিপেন গগৈ ঘৰ নং : ৬৬ক বয়স : 50 লিঙ্গ : মহিলা	CRX5037401 ফটো উপলব্ধ	339 নাম : ৰোহিনী গগৈ পিতাৰ নাম: পূৰ্ণকান্ত গগৈ ঘৰ নং : ৬৬গ বয়স : 48 লিঙ্গ : পুৰুষ	CRX5037434 ফটো উপলব্ধ
340 নাম : স্বপ্না গগৈ স্বামীৰ নাম: প্ৰদীপ গগৈ ঘৰ নং : ৬৬খ বয়স : 47 লিঙ্গ : মহিলা	CRX5037423 ফটো উপলব্ধ	341 নাম : মিনতি গগৈ স্বামীৰ নাম: ৰোহিনী গগৈ ঘৰ নং : ৬৬গ বয়স : 46 লিঙ্গ : মহিলা	CRX5037445 ফটো উপলব্ধ	342 নাম : ফুলেশ্বৰ গগৈ পিতাৰ নাম: পূৰ্ণকান্ত গগৈ ঘৰ নং : ৬৭ বয়স : 57 লিঙ্গ : পুৰুষ	CRX5037456 ফটো উপলব্ধ
343 নাম : অঞ্জলি গগৈ স্বামীৰ নাম: ফুলেশ্বৰ গগৈ ঘৰ নং : ৬৭ বয়স : 50 লিঙ্গ : মহিলা	CRX5037467 ফটো উপলব্ধ	344 নাম : বিকাশ জ্যোতি গগৈ পিতাৰ নাম: ফুলেশ্বৰ গগৈ ঘৰ নং : ৬৭ বয়স : 29 লিঙ্গ : পুৰুষ	CRX5043801 ফটো উপলব্ধ	345 নাম : নৱনীতা শইকীয়া গগৈ স্বামীৰ নাম: বিকাশজ্যোতি গগৈ ঘৰ নং : ৬৭ বয়স : 27 লিঙ্গ : মহিলা	CRX0410977 ফটো উপলব্ধ
346 নাম : মনি মূৰাৰী পিতাৰ নাম: চমা মূৰাৰী ঘৰ নং : ৬৮ বয়স : 40 লিঙ্গ : মহিলা	CRX5037489 ফটো উপলব্ধ	347 নাম : দীপক মূৰাৰী পিতাৰ নাম: চমা মূৰাৰী ঘৰ নং : ৬৮ বয়স : 38 লিঙ্গ : পুৰুষ	CRX5043469 ফটো উপলব্ধ	348 নাম : সুমিত্ৰা মূৰাৰী স্বামীৰ নাম: মনুজ মূৰাৰী ঘৰ নং : ৬৯ বয়স : 52 লিঙ্গ : মহিলা	CRX5037503 ফটো উপলব্ধ
S 349 নাম : সুনিতা মূৰাৰী স্বামীৰ নাম: ৰাহুল মূৰাৰী ঘৰ নং : ৬৯ বয়স : 32 লিঙ্গ : মহিলা	CRX0198010 ফটো উপলব্ধ	350 নাম : ৰাহুল মূৰাৰী পিতাৰ নাম: মনুজ মূৰাৰী ঘৰ নং : ৬৯ বয়স : 31 লিঙ্গ : পুৰুষ	CRX0125039 ফটো উপলব্ধ	S 351 নাম : অঞ্জলী মূৰাৰী পিতাৰ নাম: মনুজ মূৰাৰী ঘৰ নং : ৬৯ বয়স : 26 লিঙ্গ : মহিলা	CRX0411389 ফটো উপলব্ধ
352 নাম : পূজা মূৰাৰী মাতৃৰ নাম: সুমিত্ৰা মূৰাৰী ঘৰ নং : 69 বয়স : 23 লিঙ্গ : মহিলা	RGK0098749 ফটো উপলব্ধ	E 353 নাম : বৃধনি মূৰাৰী স্বামীৰ নাম: চাম মূৰাৰী ঘৰ নং : ৭০ বয়স : 67 লিঙ্গ : মহিলা	CRX5037525 ফটো উপলব্ধ	354 নাম : অনিল মূৰাৰী পিতাৰ নাম: চাম মূৰাৰী ঘৰ নং : ৭০ বয়স : 43 লিঙ্গ : পুৰুষ	CRX5037536 ফটো উপলব্ধ
355 নাম : জীতেন মূৰাৰী মাতৃৰ নাম: বৃধনি মূৰাৰী ঘৰ নং : ৭০ বয়স : 31 লিঙ্গ : পুৰুষ	CRX0126706 ফটো উপলব্ধ	356 নাম : চমাৰি মূৰাৰী স্বামীৰ নাম: জীতেন মূৰাৰী ঘৰ নং : ৭০ বয়স : 28 লিঙ্গ : মহিলা	CRX0399634 ফটো উপলব্ধ	357 নাম : সুনীল মূৰাৰী পিতাৰ নাম: লড মূৰাৰী ঘৰ নং : ৭১ বয়স : 50 লিঙ্গ : পুৰুষ	CRX5037569 ফটো উপলব্ধ
358 নাম : কালাবতী মূৰাৰী স্বামীৰ নাম: সুনীল মূৰাৰী ঘৰ নং : ৭১ বয়স : 47 লিঙ্গ : মহিলা	CRX5037570 ফটো উপলব্ধ	S 359 নাম : কল্পনা মূৰাৰী পিতাৰ নাম: লড মূৰাৰী ঘৰ নং : ৭১ বয়স : 43 লিঙ্গ : মহিলা	CRX5037592 ফটো উপলব্ধ	360 নাম : কৃষ্ণ মূৰাৰী পিতাৰ নাম: লড মূৰাৰী ঘৰ নং : ৭১ বয়স : 34 লিঙ্গ : পুৰুষ	CRX5043969 ফটো উপলব্ধ



361 নাম : বেজিনা মুৰাৰী স্বামীৰ নাম: কৃষ্ণ মুৰাৰী ঘৰ নং : ৭১ বয়স : 29 লিঙ্গ : মহিলা	CRX0399675 ফটো উপলব্ধ	362 নাম : অজয় মুৰাৰী পিতাৰ নাম: সুনীল মুৰাৰী ঘৰ নং : ৭১ বয়স : 25 লিঙ্গ : পুৰুষ	CRX0424820 ফটো উপলব্ধ	363 নাম : দিলিপ মুৰাৰী পিতাৰ নাম: লড মুৰাৰী ঘৰ নং : ৭২ বয়স : 63 লিঙ্গ : পুৰুষ	CRX5037605 ফটো উপলব্ধ
364 নাম : বঞ্জিতা মুড়া স্বামীৰ নাম: দিলীপ মুড়া ঘৰ নং : ৭২ বয়স : 57 লিঙ্গ : মহিলা	CRX5037616 ফটো উপলব্ধ	365 নাম : জুন মুৰাৰি বাজৰায় স্বামীৰ নাম: প্ৰাঞ্জল বাজৰায় ঘৰ নং : ৭২ বয়স : 33 লিঙ্গ : মহিলা	CRX5043414 ফটো উপলব্ধ	366 নাম : সুৰেশ মুৰাৰী পিতাৰ নাম: দিলীপ মুৰাৰী ঘৰ নং : ৭২ বয়স : 32 লিঙ্গ : পুৰুষ	CRX5043890 ফটো উপলব্ধ
367 নাম : পিয়াৰী মুৰাৰী স্বামীৰ নাম: সুৰেশ মুৰাৰী ঘৰ নং : ৭২ বয়স : 28 লিঙ্গ : মহিলা	CRX0128199 ফটো উপলব্ধ	368 নাম : সোমেশ্বৰ বড়া পিতাৰ নাম: তুলাৰাম বড়া ঘৰ নং : ৭৩ বয়স : 65 লিঙ্গ : পুৰুষ	CRX0197442 ফটো উপলব্ধ	369 নাম : নবকুমাৰ বড়া পিতাৰ নাম: গুণকান্ত বড়া ঘৰ নং : ৭৩ বয়স : 57 লিঙ্গ : পুৰুষ	CRX5037649 ফটো উপলব্ধ
370 নাম : ফুলমা বড়া পিতাৰ নাম: গুণকান্ত বড়া ঘৰ নং : ৭৩ বয়স : 53 লিঙ্গ : মহিলা	CRX5037661 ফটো উপলব্ধ	371 নাম : দেবজনী বড়া স্বামীৰ নাম: নব বড়া ঘৰ নং : ৭৩ বয়স : 49 লিঙ্গ : মহিলা	CRX5037650 ফটো উপলব্ধ	372 নাম : ভাইমন বড়া পিতাৰ নাম: গুণকান্ত বড়া ঘৰ নং : ৭৩ বয়স : 48 লিঙ্গ : পুৰুষ	CRX5037683 ফটো উপলব্ধ
373 নাম : হিমেন নিৰ্মলীয়া পিতাৰ নাম: শিৱ প্ৰসাদ নিৰ্মলীয়া ঘৰ নং : ৭৩ বয়স : 45 লিঙ্গ : পুৰুষ	CRX0198051 ফটো উপলব্ধ	374 নাম : মানসী বড়া নিৰ্মলীয়া স্বামীৰ নাম: হিমেন নিৰ্মলীয়া ঘৰ নং : ৭৩ বয়স : 36 লিঙ্গ : মহিলা	CRX0158410 ফটো উপলব্ধ	375 নাম : পূজা বড়া স্বামীৰ নাম: দিপাক্ষৰ বড়া ঘৰ নং : ৭৩ বয়স : 29 লিঙ্গ : মহিলা	CRX0398206 ফটো উপলব্ধ
376 নাম : ৰাজ বড়া পিতাৰ নাম: নৱ কুমাৰ বড়া ঘৰ নং : ৭৩ বয়স : 28 লিঙ্গ : পুৰুষ	CRX0297028 ফটো উপলব্ধ	377 নাম : দিপাক্ষৰ বড়া পিতাৰ নাম: নব বড়া ঘৰ নং : ৭৩ বয়স : 28 লিঙ্গ : পুৰুষ	CRX0128975 ফটো উপলব্ধ	378 নাম : সুনন্দা বড়া স্বামীৰ নাম: হৰেন্দ্ৰ বড়া ঘৰ নং : ৭৪ বয়স : 66 লিঙ্গ : মহিলা	CRX5037707 ফটো উপলব্ধ
379 নাম : লক্ষীনাথ বড়া পিতাৰ নাম: হৰেন্দ্ৰ বড়া ঘৰ নং : ৭৪ বয়স : 50 লিঙ্গ : পুৰুষ	CRX5037718 ফটো উপলব্ধ	380 নাম : পাপৰী বড়া স্বামীৰ নাম: লক্ষীনাথ বড়া ঘৰ নং : ৭৪ বয়স : 45 লিঙ্গ : মহিলা	CRX5037741 ফটো উপলব্ধ	381 নাম : পৰাগ বড়া পিতাৰ নাম: হৰেন বড়া ঘৰ নং : ৭৪ বয়স : 45 লিঙ্গ : পুৰুষ	CRX5037729 ফটো উপলব্ধ
382 নাম : প্ৰশান্ত বড়া পিতাৰ নাম: হৰেন বড়া ঘৰ নং : ৭৪ বয়স : 44 লিঙ্গ : পুৰুষ	CRX5037730 ফটো উপলব্ধ	383 নাম : পাপুলি গগৈ বড়া স্বামীৰ নাম: পৰাগ বড়া ঘৰ নং : 74 বয়স : 43 লিঙ্গ : মহিলা	RGK0045864 ফটো উপলব্ধ	384 নাম : কৃষ্টি বড়া পিতাৰ নাম: লক্ষী নাথ বড়া ঘৰ নং : 74 বয়স : 20 লিঙ্গ : পুৰুষ	RGK0117705 ফটো উপলব্ধ
385 নাম : শকুন্তলা ডেকা স্বামীৰ নাম: পদ্ম ডেকা ঘৰ নং : ৭৬ বয়স : 70 লিঙ্গ : মহিলা	CRX5037763 ফটো উপলব্ধ	386 নাম : পঞ্জ হাজৰীকা ডেকা স্বামীৰ নাম: চন্দন ডেকা ঘৰ নং : ৭৬ বয়স : 50 লিঙ্গ : মহিলা	CRX5037785 ফটো উপলব্ধ	387 নাম : লক্ষ্যজিত ডেকা পিতাৰ নাম: পদ্ম ডেকা ঘৰ নং : ৭৬ বয়স : 48 লিঙ্গ : পুৰুষ	CRX5037796 ফটো উপলব্ধ
388 নাম : প্ৰাঞ্জল ডেকা পিতাৰ নাম: পদ্ম ডেকা ঘৰ নং : ৭৬ বয়স : 46 লিঙ্গ : পুৰুষ	CRX5037809 ফটো উপলব্ধ	389 নাম : প্ৰসেনজিত ডেকা পিতাৰ নাম: পদ্ম ডেকা ঘৰ নং : ৭৬ বয়স : 44 লিঙ্গ : পুৰুষ	CRX5037810 ফটো উপলব্ধ	390 নাম : নিভা ডেকা স্বামীৰ নাম: লক্ষ্যজিত ডেকা ঘৰ নং : ৭৬ বয়স : 42 লিঙ্গ : মহিলা	CRX5037821 ফটো উপলব্ধ



391 নাম : বৃষ্টিমনি ডেকা গগৈ পিতাৰ নাম: চন্দন ডেকা ঘৰ নং : ৭৬ বয়স : 29 লিঙ্গ : মহিলা	CRX0196543 ফটো উপলব্ধ	392 নাম : সুৰেন ডেকা পিতাৰ নাম: বগাৰাম ডেকা ঘৰ নং : ৭৭ বয়স : 84 লিঙ্গ : পুৰুষ	CRX5037832 ফটো উপলব্ধ	393 নাম : ধৰিত্ৰী ডেকা স্বামীৰ নাম: সুৰেন ডেকা ঘৰ নং : ৭৭ বয়স : 72 লিঙ্গ : মহিলা	CRX5037843 ফটো উপলব্ধ
394 নাম : পংকজ কুমাৰ ডেকা পিতাৰ নাম: সুৰেন ডেকা ঘৰ নং : ৭৭ বয়স : 54 লিঙ্গ : পুৰুষ	CRX5037854 ফটো উপলব্ধ	395 নাম : প্ৰনৱ জ্যোতি ডেকা পিতাৰ নাম: সুৰেন ডেকা ঘৰ নং : ৭৭ বয়স : 51 লিঙ্গ : পুৰুষ	CRX5037876 ফটো উপলব্ধ	396 নাম : বুৰুল ডেকা পিতাৰ নাম: সুৰেন ডেকা ঘৰ নং : ৭৭ বয়স : 50 লিঙ্গ : পুৰুষ	CRX5037865 ফটো উপলব্ধ
397 নাম : বীনা গগৈ ডেকা স্বামীৰ নাম: পংকজ কুমাৰ ডেকা ঘৰ নং : ৭৭ বয়স : 48 লিঙ্গ : মহিলা	CRX5037887 ফটো উপলব্ধ	398 নাম : জয়ন্তী ডেকা স্বামীৰ নাম: বুৰুল ডেকা ঘৰ নং : ৭৭ বয়স : 47 লিঙ্গ : মহিলা	CRX5037898 ফটো উপলব্ধ	399 নাম : অৰ্পণা কলিতা পিতাৰ নাম: সুৰেন ডেকা ঘৰ নং : 77 বয়স : 44 লিঙ্গ : মহিলা	RGK0059253 ফটো উপলব্ধ
400 নাম : প্ৰজ্ঞান জ্যোতি ডেকা পিতাৰ নাম: পংকজ কুমাৰ ডেকা ঘৰ নং : ৭৭ বয়স : 25 লিঙ্গ : পুৰুষ	CRX0423236 ফটো উপলব্ধ	401 নাম : অৰ্ণৱ ডেকা পিতাৰ নাম: প্ৰণৱ ডেকা ঘৰ নং : 77 বয়স : 20 লিঙ্গ : পুৰুষ	RGK0093252 ফটো উপলব্ধ	402 নাম : সুৰেন ডেকা পিতাৰ নাম: ফনিধৰ ডেকা ঘৰ নং : ৭৮ বয়স : 74 লিঙ্গ : পুৰুষ	CRX5037912 ফটো উপলব্ধ
403 নাম : ইৰা দাস ডেকা স্বামীৰ নাম: সুৰেন ডেকা ঘৰ নং : ৭৮ বয়স : 64 লিঙ্গ : মহিলা	CRX5037923 ফটো উপলব্ধ	404 নাম : মাধৱী ডেকা পিতাৰ নাম: সুৰেন ডেকা ঘৰ নং : ৭৮ বয়স : 43 লিঙ্গ : পুৰুষ	CRX5037934 ফটো উপলব্ধ	405 নাম : প্ৰাচ্য ডেকা পিতাৰ নাম: সুৰেন ডেকা ঘৰ নং : ৭৮ বয়স : 35 লিঙ্গ : পুৰুষ	CRX5037956 ফটো উপলব্ধ
406 নাম : প্ৰদীপ ৰাজকোঁৱৰ পিতাৰ নাম: সতিশ ৰাজকোঁৱৰ ঘৰ নং : ৭৯ বয়স : 58 লিঙ্গ : পুৰুষ	CRX5037989 ফটো উপলব্ধ	407 নাম : ক্ষীৰ মনি ৰাজকোঁৱৰ স্বামীৰ নাম: পূৰ্ণ ৰাজকোঁৱৰ ঘৰ নং : ৭৯ বয়স : 57 লিঙ্গ : মহিলা	CRX5037978 ফটো উপলব্ধ	408 নাম : ফুলেশ্বৰ ৰাজকোঁৱৰ পিতাৰ নাম: সতিশ ৰাজকোঁৱৰ ঘৰ নং : ৭৯ বয়স : 54 লিঙ্গ : পুৰুষ	CRX5037990 ফটো উপলব্ধ
409 নাম : ৰাজ্য শ্ৰী ৰাজকোঁৱৰ পিতাৰ নাম: সতিশ ৰাজকোঁৱৰ ঘৰ নং : ৭৯ বয়স : 51 লিঙ্গ : মহিলা	CRX5038006 ফটো উপলব্ধ	410 নাম : প্ৰভা গগৈ ৰাজকোঁৱৰ স্বামীৰ নাম: ফুলেশ্বৰ ৰাজকোঁৱৰ ঘৰ নং : ৭৯ বয়স : 46 লিঙ্গ : মহিলা	CRX1766286 ফটো উপলব্ধ	S 411 নাম : জোনমনি ৰাজকোঁৱৰ পিতাৰ নাম: পূৰ্ণ ৰাজকোঁৱৰ ঘৰ নং : ৭৯ বয়স : 40 লিঙ্গ : মহিলা	CRX5038017 ফটো উপলব্ধ
S 412 নাম : নিতুমনী ৰাজকোঁৱৰ মাতৃৰ নাম: ক্ষীৰ ৰাজকোঁৱৰ ঘৰ নং : ৭৯ বয়স : 85 লিঙ্গ : মহিলা	CRX5042886 ফটো উপলব্ধ	413 নাম : বীনা সন্দিকৈ স্বামীৰ নাম: খগেন সন্দিকৈ ঘৰ নং : 79ক বয়স : 34 লিঙ্গ : মহিলা	RGK0025635 ফটো উপলব্ধ	E 414 নাম : পুণানন্দ সন্দিকৈ পিতাৰ নাম: হেমধৰ সন্দিকৈ ঘৰ নং : ৭৯ক বয়স : 85 লিঙ্গ : পুৰুষ	CRX5038028 ফটো উপলব্ধ
415 নাম : সাধনা সন্দিকৈ স্বামীৰ নাম: পোনানন্দ সন্দিকৈ ঘৰ নং : ৭৯ক বয়স : 80 লিঙ্গ : মহিলা	CRX5038039 ফটো উপলব্ধ	E 416 নাম : নিবাৰন সন্দিকৈ পিতাৰ নাম: হেমধৰ সন্দিকৈ ঘৰ নং : ৭৯ক বয়স : 56 লিঙ্গ : পুৰুষ	CRX5038040 ফটো উপলব্ধ	417 নাম : ইন্দিৰা সন্দিকৈ স্বামীৰ নাম: নিবাৰন সন্দিকৈ ঘৰ নং : ৭৯ক বয়স : 50 লিঙ্গ : মহিলা	CRX5038062 ফটো উপলব্ধ
418 নাম : খগেন সন্দিকৈ পিতাৰ নাম: পোনানন্দ সন্দিকৈ ঘৰ নং : ৭৯ক বয়স : 47 লিঙ্গ : পুৰুষ	CRX5038051 ফটো উপলব্ধ	419 নাম : নিৰদ জজ পিতাৰ নাম: মুচা জজ ঘৰ নং : ৮০ বয়স : 54 লিঙ্গ : পুৰুষ	CRX5038095 ফটো উপলব্ধ	420 নাম : হানা জজ স্বামীৰ নাম: মনুচী জজ ঘৰ নং : ৮০ বয়স : 50 লিঙ্গ : মহিলা	CRX5038119 ফটো উপলব্ধ



421 নাম : আইলিন জজ স্বামীৰ নাম: নিৰদ জজ ঘৰ নং : ৮০ বয়স : 48 লিঙ্গ : মহিলা	CRX5038120 ফটো উপলব্ধ	E 422 নাম : জাকপু পুতি পিতাৰ নাম: আংৰু পুতি ঘৰ নং : ৮০ বয়স : 47 লিঙ্গ : পুৰুষ	CRX5043389 ফটো উপলব্ধ	S 423 নাম : নিৰমলা জজ পিতাৰ নাম: মুক্তি জজ ঘৰ নং : ৮০ বয়স : 27 লিঙ্গ : মহিলা	CRX0135277 ফটো উপলব্ধ
424 নাম : চিত্ৰাৱতি দাস স্বামীৰ নাম: প্ৰতাপ দাস ঘৰ নং : ৮১ বয়স : 59 লিঙ্গ : মহিলা	CRX5038164 ফটো উপলব্ধ	425 নাম : নিপন দাস মাতৃৰ নাম: চিত্ৰাবতী দাস ঘৰ নং : 81 বয়স : 39 লিঙ্গ : পুৰুষ	RGK0057455 ফটো উপলব্ধ	426 নাম : মিতালী দাস মাতৃৰ নাম: চিত্ৰাবতী দাস ঘৰ নং : 81 বয়স : 32 লিঙ্গ : মহিলা	RGK0057778 ফটো উপলব্ধ
427 নাম : পঙ্কজ দাস পিতাৰ নাম: প্ৰতাপ দাস ঘৰ নং : ৮১ বয়স : 31 লিঙ্গ : পুৰুষ	CRX5043936 ফটো উপলব্ধ	428 নাম : ডিম্পী দাস পিতাৰ নাম: ডিম্বেশ্বৰ দাস ঘৰ নং : ৮১ বয়স : 30 লিঙ্গ : মহিলা	DCZ0233379 ফটো উপলব্ধ	429 নাম : অতুল দাস পিতাৰ নাম: অম্বু দাস ঘৰ নং : ৮২ বয়স : 50 লিঙ্গ : পুৰুষ	CRX5038197 ফটো উপলব্ধ
430 নাম : পৰমা দাস পিতাৰ নাম: অম্বু দাস ঘৰ নং : ৮২ বয়স : 43 লিঙ্গ : পুৰুষ	CRX5038211 ফটো উপলব্ধ	S 431 নাম : পাপৰী দাস স্বামীৰ নাম: অতুল দাস ঘৰ নং : ৮২ বয়স : 35 লিঙ্গ : মহিলা	CRX5038200 ফটো উপলব্ধ	432 নাম : বিন দাস স্বামীৰ নাম: পৰমা দাস ঘৰ নং : ৮২ বয়স : 35 লিঙ্গ : মহিলা	CRX5043583 ফটো উপলব্ধ
433 নাম : প্ৰতিভা মেচ দাস স্বামীৰ নাম: উৎপল দাস ঘৰ নং : 82 বয়স : 25 লিঙ্গ : মহিলা	RGK0100172 ফটো উপলব্ধ	434 নাম : উৎপল দাস পিতাৰ নাম: অতুল দাস ঘৰ নং : 82 বয়স : 23 লিঙ্গ : পুৰুষ	RGK0071829 ফটো উপলব্ধ	435 নাম : নীলাকান্ত দাস পিতাৰ নাম: থানুৰাম দাস ঘৰ নং : ৮৩ বয়স : 51 লিঙ্গ : পুৰুষ	CRX5038233 ফটো উপলব্ধ
436 নাম : বীনা দাস স্বামীৰ নাম: নীলাকান্ত দাস ঘৰ নং : ৮৩ বয়স : 48 লিঙ্গ : মহিলা	CRX5038244 ফটো উপলব্ধ	437 নাম : ৰতা দাস স্বামীৰ নাম: অনন্ত দাস ঘৰ নং : ৮৩ বয়স : 45 লিঙ্গ : মহিলা	CRX5038266 ফটো উপলব্ধ	438 নাম : অনন্ত দাস পিতাৰ নাম: থানুৰাম দাস ঘৰ নং : ৮৩ বয়স : 43 লিঙ্গ : পুৰুষ	CRX5038255 ফটো উপলব্ধ
439 নাম : বৰষা দাস পিতাৰ নাম: নীলাকান্ত দাস ঘৰ নং : ৮৩ বয়স : 27 লিঙ্গ : মহিলা	CRX0196394 ফটো উপলব্ধ	S 440 নাম : পৰী দাস পিতাৰ নাম: নীলাকান্ত দাস ঘৰ নং : ৮৩ বয়স : 25 লিঙ্গ : মহিলা	CRX0374900 ফটো উপলব্ধ	441 নাম : সুনন্দ দাস পিতাৰ নাম: অনন্ত দাস ঘৰ নং : 83 বয়স : 20 লিঙ্গ : পুৰুষ	RGK0100180 ফটো উপলব্ধ
442 নাম : দিলীপ দাস পিতাৰ নাম: খগেশ্বৰ দাস ঘৰ নং : ৮৪ বয়স : 58 লিঙ্গ : পুৰুষ	CRX5038277 ফটো উপলব্ধ	443 নাম : ইলা দাস স্বামীৰ নাম: দিলীপ দাস ঘৰ নং : ৮৪ বয়স : 52 লিঙ্গ : মহিলা	CRX5038288 ফটো উপলব্ধ	444 নাম : বন্দনা ডেকা স্বামীৰ নাম: বাবুল ডেকা ঘৰ নং : ৮৪ বয়স : 41 লিঙ্গ : মহিলা	CRX0561977 ফটো উপলব্ধ
445 নাম : বাবুল ডেকা পিতাৰ নাম: অমৰেন্দ্ৰ ডেকা ঘৰ নং : ৮৪ বয়স : 38 লিঙ্গ : পুৰুষ	CRX0561936 ফটো উপলব্ধ	446 নাম : বিতপন দাস পিতাৰ নাম: দিলীপ দাস ঘৰ নং : ৮৪ বয়স : 29 লিঙ্গ : পুৰুষ	CRX5043867 ফটো উপলব্ধ	447 নাম : শৰত ডেকা পিতাৰ নাম: ললিত ডেকা ঘৰ নং : ৮৫ বয়স : 74 লিঙ্গ : পুৰুষ	CRX5038302 ফটো উপলব্ধ
448 নাম : সুবৰ্ণ ডেকা স্বামীৰ নাম: শৰত ডেকা ঘৰ নং : ৮৫ বয়স : 71 লিঙ্গ : মহিলা	CRX5038313 ফটো উপলব্ধ	449 নাম : ধনটি ডেকা পিতাৰ নাম: শৰৎ ডেকা ঘৰ নং : ৮৫ বয়স : 38 লিঙ্গ : পুৰুষ	CRX5038324 ফটো উপলব্ধ	450 নাম : প্ৰনীতা ডেকা পিতাৰ নাম: শৰৎ ডেকা ঘৰ নং : ৮৫ বয়স : 37 লিঙ্গ : মহিলা	CRX5038335 ফটো উপলব্ধ



451 নাম : শান্তনু ডেকা পিতাৰ নাম : শৰৎ ডেকা ঘৰ নং : ৮৫ বয়স : 36 লিঙ্গ : পুৰুষ	CRX5043925 ফটো উপলব্ধ	452 নাম : সীতা দত্ত পিতাৰ নাম : পৰিত্ৰ দত্ত ঘৰ নং : 85 বয়স : 26 লিঙ্গ : মহিলা	CRX0107540 ফটো উপলব্ধ	453 নাম : দুৰ্গা দাস পিতাৰ নাম : ভদ্রেশ্বৰ দাস ঘৰ নং : ৮৬ বয়স : 76 লিঙ্গ : পুৰুষ	CRX5038346 ফটো উপলব্ধ
454 নাম : ঘনকান্তি দাস স্বামীৰ নাম : দুৰ্গা দাস ঘৰ নং : ৮৬ বয়স : 67 লিঙ্গ : মহিলা	CRX5038357 ফটো উপলব্ধ	455 নাম : ববীন দাস পিতাৰ নাম : দুৰ্গা দাস ঘৰ নং : ৮৬ বয়স : 55 লিঙ্গ : পুৰুষ	CRX5038391 ফটো উপলব্ধ	456 নাম : গনেশ দাস পিতাৰ নাম : দুৰ্গা দাস ঘৰ নং : ৮৬ বয়স : 48 লিঙ্গ : পুৰুষ	CRX5038368 ফটো উপলব্ধ
457 নাম : অৰ্চনা দাস স্বামীৰ নাম : ববীন দাস ঘৰ নং : ৮৬ বয়স : 47 লিঙ্গ : মহিলা	CRX5038404 ফটো উপলব্ধ	458 নাম : প্ৰমোদ দাস পিতাৰ নাম : দুৰ্গা দাস ঘৰ নং : ৮৬ বয়স : 47 লিঙ্গ : পুৰুষ	CRX5038380 ফটো উপলব্ধ	459 নাম : পদ্মা দাস স্বামীৰ নাম : প্ৰণৱ জ্যোতি ডেকা ঘৰ নং : ৮৬ বয়স : 41 লিঙ্গ : মহিলা	CRX5038379 ফটো উপলব্ধ
460 নাম : কৃষ্ণা দাস স্বামীৰ নাম : প্ৰমোদ দাস ঘৰ নং : ৮৬ বয়স : 32 লিঙ্গ : মহিলা	CRX0139188 ফটো উপলব্ধ	461 নাম : পাৰ্থ দাস পিতাৰ নাম : ৱবিন দাস ঘৰ নং : ৮৬ বয়স : 25 লিঙ্গ : পুৰুষ	CRX0396358 ফটো উপলব্ধ	462 নাম : কৰনেল বাজৰায় পিতাৰ নাম : চিলাচ বাজৰায় ঘৰ নং : ৮৭ বয়স : 68 লিঙ্গ : পুৰুষ	CRX5038415 ফটো উপলব্ধ
463 নাম : নিৰুপমা বাজৰায় স্বামীৰ নাম : কৰনেল বাজৰায় ঘৰ নং : ৮৭ বয়স : 56 লিঙ্গ : মহিলা	CRX5038426 ফটো উপলব্ধ	464 নাম : প্ৰাঞ্জল বাজৰায় পিতাৰ নাম : কৰনেল বাজৰায় ঘৰ নং : ৮৭ বয়স : 38 লিঙ্গ : পুৰুষ	CRX5038437 ফটো উপলব্ধ	465 নাম : অঞ্জলিকা জজ স্বামীৰ নাম : নোৱেল জজ ঘৰ নং : ৮৭ বয়স : 37 লিঙ্গ : মহিলা	CRX5043594 ফটো উপলব্ধ
466 নাম : ৰিমা বাজৰায় পিতাৰ নাম : কৰনেল বাজৰায় ঘৰ নং : ৮৭ বয়স : 32 লিঙ্গ : মহিলা	CRX5042897 ফটো উপলব্ধ	467 নাম : ডেইজী জজ পিতাৰ নাম : ডেভিদ জজ ঘৰ নং : ৮৭ ক বয়স : 25 লিঙ্গ : মহিলা	CRX0410811 ফটো উপলব্ধ	468 নাম : দেভিদ জজ পিতাৰ নাম : চুলেমান জজ ঘৰ নং : ৮৭ ক বয়স : 49 লিঙ্গ : পুৰুষ	CRX5038460 ফটো উপলব্ধ
469 নাম : জয়ন্তী জজ স্বামীৰ নাম : দেভিদ জজ ঘৰ নং : ৮৭ ক বয়স : 47 লিঙ্গ : মহিলা	CRX5038482 ফটো উপলব্ধ	470 নাম : নোৱেল জজ পিতাৰ নাম : চুলেমান জজ ঘৰ নং : ৮৭ ক বয়স : 47 লিঙ্গ : পুৰুষ	CRX5038471 ফটো উপলব্ধ	471 নাম : যদু সন্দিকৈ পিতাৰ নাম : হেমধৰ সন্দিকৈ ঘৰ নং : ৮৮ বয়স : 73 লিঙ্গ : পুৰুষ	CRX5038493 ফটো উপলব্ধ
472 নাম : হেমপ্ৰভা সন্দিকৈ স্বামীৰ নাম : যদু সন্দিকৈ ঘৰ নং : ৮৮ বয়স : 72 লিঙ্গ : মহিলা	CRX5038506 ফটো উপলব্ধ	473 নাম : মহিম সন্দিকৈ পিতাৰ নাম : যদু সন্দিকৈ ঘৰ নং : ৮৮ বয়স : 46 লিঙ্গ : পুৰুষ	CRX5038517 ফটো উপলব্ধ	474 নাম : পিথিক চেতিয়া সন্দিকৈ স্বামীৰ নাম : মহিম সন্দিকৈ ঘৰ নং : ৮৮ বয়স : 42 লিঙ্গ : মহিলা	CRX5038562 ফটো উপলব্ধ
475 নাম : পংকজ সন্দিকৈ পিতাৰ নাম : যদু সন্দিকৈ ঘৰ নং : ৮৮ বয়স : 37 লিঙ্গ : পুৰুষ	CRX5038551 ফটো উপলব্ধ	476 নাম : নিজৰা সন্দিকৈ পিতাৰ নাম : যদু সন্দিকৈ ঘৰ নং : ৮৮ বয়স : 36 লিঙ্গ : মহিলা	CRX5038540 ফটো উপলব্ধ	477 নাম : ৰঞ্জিত মুড়া পিতাৰ নাম : উদয় মুড়া ঘৰ নং : ৮৮ বয়স : 30 লিঙ্গ : পুৰুষ	CRX5043823 ফটো উপলব্ধ
478 নাম : পল্লৱী চিনকু মুড়া স্বামীৰ নাম : ৰঞ্জিত মুড়া ঘৰ নং : ৮৮ বয়স : 27 লিঙ্গ : মহিলা	CRX0410241 ফটো উপলব্ধ	479 নাম : ৰঞ্জন মুড়া পিতাৰ নাম : উদয় মুড়া ঘৰ নং : ৮৮ ক বয়স : 28 লিঙ্গ : পুৰুষ	CRX0140426 ফটো উপলব্ধ	480 নাম : বেঞ্জামিন মুড়া পিতাৰ নাম : উদয় মুড়া ঘৰ নং : ৮৮ ক বয়স : 28 লিঙ্গ : পুৰুষ	CRX0140459 ফটো উপলব্ধ



481 নাম : পূজা মুড়া স্বামীৰ নাম : ৰঞ্জন মুড়া ঘৰ নং : ৮৮ক বয়স : 27 লিঙ্গ : মহিলা	CRX0297051 ফটো উপলব্ধ	482 নাম : পবিত্ৰ মুড়া পিতাৰ নাম : উদয় মুড়া ঘৰ নং : ৮৮ক বয়স : 26 লিঙ্গ : পুৰুষ	CRX0423012 ফটো উপলব্ধ	483 নাম : কমলা মুড়া স্বামীৰ নাম : বেঞ্জামিন মুড়া ঘৰ নং : ৮৮ক বয়স : 25 লিঙ্গ : মহিলা	CRX0452912 ফটো উপলব্ধ
S 484 নাম : ৰাইমতি মুড়া স্বামীৰ নাম : উদয় মুড়া ঘৰ নং : ৮৮ক বয়স : 56 লিঙ্গ : মহিলা	CRX5038584 ফটো উপলব্ধ	485 নাম : বীনা মুড়া স্বামীৰ নাম : উদয় মুড়া ঘৰ নং : ৮৮ক বয়স : 54 লিঙ্গ : মহিলা	CRX5038595 ফটো উপলব্ধ	486 নাম : ফুল কান্দুলনা স্বামীৰ নাম : লখিয়া কান্দুলনা ঘৰ নং : ৮৯ বয়স : 52 লিঙ্গ : মহিলা	CRX5038631 ফটো উপলব্ধ
487 নাম : মাথু কান্দুলনা পিতাৰ নাম : লখিয়া কান্দুলনা ঘৰ নং : ৮৯ বয়স : 44 লিঙ্গ : পুৰুষ	CRX5038642 ফটো উপলব্ধ	488 নাম : মিন কান্দুলনা স্বামীৰ নাম : মাথু কান্দুলনা ঘৰ নং : ৮৯ বয়স : 35 লিঙ্গ : মহিলা	CRX5042900 ফটো উপলব্ধ	489 নাম : ধনী কান্দুলনা পিতাৰ নাম : লখিয়া কান্দুলনা ঘৰ নং : ৮৯ বয়স : 35 লিঙ্গ : পুৰুষ	CRX5042911 ফটো উপলব্ধ
490 নাম : অজিত চাটাৰ মাতৃৰ নাম : মাঝলা চাটাৰ ঘৰ নং : ৮৯ বয়স : 32 লিঙ্গ : পুৰুষ	CRX0141036 ফটো উপলব্ধ	491 নাম : ৰুমিনা চাটাৰ স্বামীৰ নাম : অজিত চাটাৰ ঘৰ নং : ৮৯ বয়স : 32 লিঙ্গ : মহিলা	CRX0141069 ফটো উপলব্ধ	492 নাম : যতীন মুৰা কান্দুলনা পিতাৰ নাম : হাবিল মুৰা কান্দুলনা ঘৰ নং : ৮৯ বয়স : 30 লিঙ্গ : পুৰুষ	CRX0197871 ফটো উপলব্ধ
493 নাম : চুন চাট্টাৰ মাতৃৰ নাম : ফুল কান্দুলনা ঘৰ নং : ৮৯ বয়স : 29 লিঙ্গ : পুৰুষ	CRX0141226 ফটো উপলব্ধ	494 নাম : মানৱ জ্যোতি দত্ত মাতৃৰ নাম : পুনমা দত্ত ঘৰ নং : ৮৯ বয়স : 27 লিঙ্গ : পুৰুষ	CRX1778729 ফটো উপলব্ধ	495 নাম : লক্ষী কান্দুলনা স্বামীৰ নাম : বিজয় কান্দুলনা ঘৰ নং : ৮৯ বয়স : 20 লিঙ্গ : মহিলা	RGK0113407 ফটো উপলব্ধ
496 নাম : নোৱামী জজ স্বামীৰ নাম : জহান জজ ঘৰ নং : ৯০ বয়স : 56 লিঙ্গ : মহিলা	CRX5038664 ফটো উপলব্ধ	497 নাম : বিলিয়াম জজ মাতৃৰ নাম : নোৱামী জজ ঘৰ নং : ৯০ বয়স : 36 লিঙ্গ : পুৰুষ	CRX5042922 ফটো উপলব্ধ	498 নাম : আচিনা হৰ স্বামীৰ নাম : বিলিয়াম জজ ঘৰ নং : ৯০ বয়স : 31 লিঙ্গ : মহিলা	RGK0115857 ফটো উপলব্ধ
499 নাম : দলৰী জজ মাতৃৰ নাম : নোৱামী জজ ঘৰ নং : ৯০ বয়স : 30 লিঙ্গ : মহিলা	CRX5043685 ফটো উপলব্ধ	E 500 নাম : তাবিতা চেৰেবা স্বামীৰ নাম : অভিৰাম চেৰেবা ঘৰ নং : ৯৩ বয়স : ৭৪ লিঙ্গ : মহিলা	CRX5038697 ফটো উপলব্ধ	501 নাম : হাবিল চেৰেবা পিতাৰ নাম : অভিৰাম চেৰেবা ঘৰ নং : ৯৩ বয়স : 52 লিঙ্গ : পুৰুষ	CRX5038700 ফটো উপলব্ধ
502 নাম : চালমি চেৰেবা স্বামীৰ নাম : হাবিল চেৰেবা ঘৰ নং : ৯৩ বয়স : 50 লিঙ্গ : মহিলা	CRX5038711 ফটো উপলব্ধ	503 নাম : প্ৰসন্ন চেৰেবা পিতাৰ নাম : হাবিল চেৰেবা ঘৰ নং : ৯৩ বয়স : 26 লিঙ্গ : পুৰুষ	CRX0297325 ফটো উপলব্ধ	504 নাম : নৱনিতা চেৰেবা পিতাৰ নাম : ইঞ্চেল চেৰেবা ঘৰ নং : ৯৩ক বয়স : 28 লিঙ্গ : মহিলা	CRX0297176 ফটো উপলব্ধ
505 নাম : লক্ষী চেৰেবা স্বামীৰ নাম : অমৰদীপ চেৰেবা ঘৰ নং : ৯৩ক বয়স : 22 লিঙ্গ : মহিলা	RGK0108001 ফটো উপলব্ধ	506 নাম : অমৰদীপ চেৰেবা পিতাৰ নাম : ইঞ্চেল চেৰেবা ঘৰ নং : ৯৩ক বয়স : 22 লিঙ্গ : পুৰুষ	RGK0108019 ফটো উপলব্ধ	507 নাম : ইঞ্চেল চেৰেবা পিতাৰ নাম : অভিৰাম চেৰেবা ঘৰ নং : ৯৩ক বয়স : 50 লিঙ্গ : পুৰুষ	CRX5038722 ফটো উপলব্ধ
508 নাম : আনন্দিতা চেৰেবা স্বামীৰ নাম : ইঞ্চেল চেৰেবা ঘৰ নং : ৯৩ক বয়স : 48 লিঙ্গ : মহিলা	CRX5038733 ফটো উপলব্ধ	509 নাম : বিজয় চেৰেবা পিতাৰ নাম : জোসেফ চেৰেবা ঘৰ নং : ৯৫ বয়স : 57 লিঙ্গ : পুৰুষ	CRX5038744 ফটো উপলব্ধ	510 নাম : চিলন্তী চেৰেবা স্বামীৰ নাম : বিজয় চেৰেবা ঘৰ নং : ৯৫ বয়স : 51 লিঙ্গ : মহিলা	CRX5038755 ফটো উপলব্ধ



511 নাম : আৰতি চেৰুৱা পিতাৰ নাম: বিজয় চেৰুৱা ঘৰ নং : ৯৫ বয়স : 31 লিঙ্গ : মহিলা	CRX5043709 ফটো উপলব্ধ	512 নাম : প্ৰতিফাৰ চেৰুৱা পিতাৰ নাম: বিজয় চেৰুৱা ঘৰ নং : ৯৫ বয়স : 29 লিঙ্গ : পুৰুষ	CRX5043776 ফটো উপলব্ধ	513 নাম : ইলিচাবা হেমৰম পিতাৰ নাম: আন্ধাৰিয়াছ হেমৰম ঘৰ নং : ৯৬ বয়স : 52 লিঙ্গ : মহিলা	CRX5042944 ফটো উপলব্ধ
514 নাম : বেঞ্জামিন হেমৰম পিতাৰ নাম: আনপ্ৰিয়াচ হেমৰম ঘৰ নং : ৯৬ বয়স : 49 লিঙ্গ : পুৰুষ	CRX5038777 ফটো উপলব্ধ	515 নাম : গীতা হেমৰম স্বামীৰ নাম: বেঞ্জামিন হেমৰম ঘৰ নং : ৯৬ বয়স : 34 লিঙ্গ : মহিলা	CRX0145649 ফটো উপলব্ধ	516 নাম : দেবেন দাস পিতাৰ নাম: পদ্মাধৰ দাস ঘৰ নং : ৯৭ বয়স : 65 লিঙ্গ : পুৰুষ	CRX5038802 ফটো উপলব্ধ
517 নাম : নিৰু দাস স্বামীৰ নাম: দেবেন দাস ঘৰ নং : ৯৭ বয়স : 55 লিঙ্গ : মহিলা	CRX5038813 ফটো উপলব্ধ	518 নাম : ৰাজু দাস পিতাৰ নাম: বিদ্যাধৰ দাস ঘৰ নং : ৯৭ বয়স : 43 লিঙ্গ : পুৰুষ	CRX0146266 ফটো উপলব্ধ	519 নাম : দিত্তী দাস স্বামীৰ নাম: ৰাজু দাস ঘৰ নং : ৯৭ বয়স : 34 লিঙ্গ : মহিলা	CRX0146399 ফটো উপলব্ধ
520 নাম : দেৱজীত দাস পিতাৰ নাম: দেবেন দাস ঘৰ নং : ৯৭ বয়স : 29 লিঙ্গ : পুৰুষ	CRX5043787 ফটো উপলব্ধ	521 নাম : গংগা থাপা দাস স্বামীৰ নাম: দেৱজীত দাস ঘৰ নং : 97 বয়স : 26 লিঙ্গ : মহিলা	RGK0042663 ফটো উপলব্ধ	522 নাম : জিন্তু দাস পিতাৰ নাম: ৰাজু দাস ঘৰ নং : ৯৭ বয়স : 22 লিঙ্গ : পুৰুষ	CRX0330001 ফটো উপলব্ধ
523 নাম : আদাম চুৰিণ পিতাৰ নাম: নকুল চুৰিণ ঘৰ নং : ৯৮ বয়স : 62 লিঙ্গ : পুৰুষ	CRX5038835 ফটো উপলব্ধ	524 নাম : এতুৱাৰী চুৰিণ স্বামীৰ নাম: আদাম চুৰিণ ঘৰ নং : ৯৮ বয়স : 58 লিঙ্গ : মহিলা	CRX5038846 ফটো উপলব্ধ	S 525 নাম : ইভা চুৰিণ পিতাৰ নাম: আদাম চুৰিণ ঘৰ নং : ৯৮ বয়স : 30 লিঙ্গ : মহিলা	CRX0146845 ফটো উপলব্ধ
S 526 নাম : মুনী চুৰিণ পিতাৰ নাম: আদাম চুৰিণ ঘৰ নং : ৯৮ বয়স : 28 লিঙ্গ : মহিলা	CRX0146969 ফটো উপলব্ধ	527 নাম : ৰবাৰ্ট চুৰিণ পিতাৰ নাম: দেবাৰু চুৰিণ ঘৰ নং : ৯৮ বয়স : 26 লিঙ্গ : পুৰুষ	CRX0296905 ফটো উপলব্ধ	528 নাম : তিন্তুচ চুৰিণ পিতাৰ নাম: আদাম চুৰিণ ঘৰ নং : ৯৮ বয়স : 25 লিঙ্গ : পুৰুষ	CRX0374611 ফটো উপলব্ধ
529 নাম : চুচান চুৰিণ মাতৃৰ নাম: এতুৱাৰী চুৰিণ ঘৰ নং : ৯৮ বয়স : 23 লিঙ্গ : মহিলা	CRX0330258 ফটো উপলব্ধ	530 নাম : শেৱালী চামাট স্বামীৰ নাম: বেনিকা চামাট ঘৰ নং : ১০০ বয়স : 56 লিঙ্গ : মহিলা	CRX5038879 ফটো উপলব্ধ	531 নাম : চঞ্জয় চামাট পিতাৰ নাম: বেনিকা চামাট ঘৰ নং : ১০০ বয়স : 33 লিঙ্গ : পুৰুষ	CRX0002808 ফটো উপলব্ধ
532 নাম : কৰিশা চামাট স্বামীৰ নাম: আচৰেন চামাট ঘৰ নং : ১০০ বয়স : 31 লিঙ্গ : মহিলা	CRX0411314 ফটো উপলব্ধ	533 নাম : আচৰেন চামাট মাতৃৰ নাম: শেৱালী চামাট ঘৰ নং : ১০০ বয়স : 30 লিঙ্গ : পুৰুষ	CRX0411488 ফটো উপলব্ধ	534 নাম : অনু চামাট মাতৃৰ নাম: শেৱালী চামাট ঘৰ নং : ১০০ বয়স : 29 লিঙ্গ : পুৰুষ	CRX0002956 ফটো উপলব্ধ
535 নাম : দিপাঞ্জলী চামাট স্বামীৰ নাম: সঞ্জয় চামাট ঘৰ নং : ১০০ বয়স : 28 লিঙ্গ : মহিলা	CRX0003038 ফটো উপলব্ধ	536 নাম : মালীতা চামাট পিতাৰ নাম: দুৰ্লেখৰ চামাট ঘৰ নং : ১০০খ বয়স : 25 লিঙ্গ : মহিলা	CRX0375014 ফটো উপলব্ধ	537 নাম : দুৰ্লেখৰ চামাট পিতাৰ নাম: মাহাতী চামাট ঘৰ নং : ১০০খ বয়স : 48 লিঙ্গ : পুৰুষ	CRX5038915 ফটো উপলব্ধ
538 নাম : সুনীলা চামাট স্বামীৰ নাম: দুৰ্লেখৰ চামাট ঘৰ নং : ১০০খ বয়স : 45 লিঙ্গ : মহিলা	CRX5038926 ফটো উপলব্ধ	539 নাম : উষা নাগ স্বামীৰ নাম: বিজয় নাগ ঘৰ নং : ১০০ক বয়স : 40 লিঙ্গ : মহিলা	CRX5038904 ফটো উপলব্ধ	540 নাম : বিজয় নাগ পিতাৰ নাম: লব নাগ ঘৰ নং : ১০০ক বয়স : 35 লিঙ্গ : পুৰুষ	CRX5038891 ফটো উপলব্ধ



541 নাম : কৃপা চামাট স্বামীৰ নাম: জুলিয়াচ চামাট ঘৰ নং : ১০১ বয়স : 71 লিঙ্গ : মহিলা	CRX5038937 ফটো উপলব্ধ	542 নাম : ববিতা চামাট স্বামীৰ নাম: বিনোদ চামাট ঘৰ নং : ১০১ বয়স : 50 লিঙ্গ : মহিলা	CRX5038959 ফটো উপলব্ধ	543 নাম : জন জজ পিতাৰ নাম: জোৰেল জজ ঘৰ নং : ১০১ বয়স : 31 লিঙ্গ : পুৰুষ	CRX0159228 ফটো উপলব্ধ
544 নাম : অজয় চামাট পিতাৰ নাম: বিনোদ চামাট ঘৰ নং : ১০১ বয়স : 28 লিঙ্গ : পুৰুষ	CRX0159376 ফটো উপলব্ধ	545 নাম : পাৰমতি চামাট পিতাৰ নাম: জন জজ ঘৰ নং : ১০১ বয়স : 28 লিঙ্গ : মহিলা	CRX0003467 ফটো উপলব্ধ	546 নাম : প্ৰণিতা লোণ্ডা চামাট স্বামীৰ নাম: যোচেফ চামাট ঘৰ নং : ১০১ বয়স : 27 লিঙ্গ : মহিলা	CRX0296897 ফটো উপলব্ধ
547 নাম : জোচেফ চামাট পিতাৰ নাম: বিনোদ চামাট ঘৰ নং : ১০১ বয়স : 26 লিঙ্গ : পুৰুষ	CRX0159608 ফটো উপলব্ধ	548 নাম : অভিজিৎ চামাট পিতাৰ নাম: ইলিয়া চামাট ঘৰ নং : ১০১ বয়স : 25 লিঙ্গ : পুৰুষ	CRX0393710 ফটো উপলব্ধ	549 নাম : আগষ্টিনা চামাট স্বামীৰ নাম: ইচুদাস চামাট ঘৰ নং : ১০১ বয়স : 28 লিঙ্গ : মহিলা	CRX0330696 ফটো উপলব্ধ
550 নাম : ইচুদাস চামাট পিতাৰ নাম: মাতিয়াচ চামাট ঘৰ নং : ১০১ বয়স : 26 লিঙ্গ : পুৰুষ	CRX0159566 ফটো উপলব্ধ	551 নাম : তেৰেছা চামাট স্বামীৰ নাম: মাটিয়াচ চামাট ঘৰ নং : ১০১ বয়স : 49 লিঙ্গ : মহিলা	CRX5038971 ফটো উপলব্ধ	552 নাম : ইলিয়াচ চামাট পিতাৰ নাম: জুলিয়াচ চামাট ঘৰ নং : ১০১ বয়স : 46 লিঙ্গ : পুৰুষ	CRX5038982 ফটো উপলব্ধ
553 নাম : নিৰ্মলা চামাট স্বামীৰ নাম: ইলিয়াচ চামাট ঘৰ নং : ১০১ বয়স : 43 লিঙ্গ : মহিলা	CRX5038993 ফটো উপলব্ধ	554 নাম : মাৰিয়াম কৰ্মকাৰ স্বামীৰ নাম: গ্ৰাবেল কৰ্মকাৰ ঘৰ নং : ১০২ বয়স : 89 লিঙ্গ : মহিলা	CRX5039021 ফটো উপলব্ধ	E 555 নাম : জোনা কৰ্মকাৰ পিতাৰ নাম: গ্ৰাবেল কৰ্মকাৰ ঘৰ নং : ১০২ বয়স : 57 লিঙ্গ : পুৰুষ	CRX5039032 ফটো উপলব্ধ
556 নাম : দিলীপ কৰ্মকাৰ স্বামীৰ নাম: জোনা কৰ্মকাৰ ঘৰ নং : ১০২ বয়স : 50 লিঙ্গ : মহিলা	CRX5039043 ফটো উপলব্ধ	557 নাম : ৰোহিত কৰ্মকাৰ পিতাৰ নাম: জোনা কৰ্মকাৰ ঘৰ নং : ১০২ বয়স : 24 লিঙ্গ : পুৰুষ	CRX0330332 ফটো উপলব্ধ	558 নাম : মংৰা কৰ্মকাৰ পিতাৰ নাম: গ্ৰাবেল কৰ্মকাৰ ঘৰ নং : ১০৩ বয়স : 52 লিঙ্গ : পুৰুষ	CRX5039054 ফটো উপলব্ধ
559 নাম : অৰ্চনা হৰু কৰ্মকাৰ স্বামীৰ নাম: সুনীল কৰ্মকাৰ ঘৰ নং : ১০৩ বয়স : 27 লিঙ্গ : মহিলা	CRX0411249 ফটো উপলব্ধ	560 নাম : চুনিতা কৰ্মকাৰ পিতাৰ নাম: মাংৰা কৰ্মকাৰ ঘৰ নং : ১০৩ বয়স : 26 লিঙ্গ : মহিলা	CRX0197970 ফটো উপলব্ধ	561 নাম : সুনীল কৰ্মকাৰ পিতাৰ নাম: মাংৰা কৰ্মকাৰ ঘৰ নং : ১০৩ বয়স : 26 লিঙ্গ : পুৰুষ	CRX0160879 ফটো উপলব্ধ
562 নাম : আনন্দ জৰ্জ পিতাৰ নাম: ছমা জজ ঘৰ নং : ১০৪ বয়স : 61 লিঙ্গ : পুৰুষ	CRX5039065 ফটো উপলব্ধ	563 নাম : ক্ৰাইস্ট কোনোআৰী জোজে স্বামীৰ নাম: আনন্দ জজ ঘৰ নং : ১০৪ বয়স : 54 লিঙ্গ : মহিলা	CRX5039076 ফটো উপলব্ধ	S 564 নাম : চুবানী জজ পিতাৰ নাম: আনন্দ জৰ্জ ঘৰ নং : ১০৪ বয়স : 81 লিঙ্গ : মহিলা	CRX5043005 ফটো উপলব্ধ
565 নাম : বিনয় জজ পিতাৰ নাম: আনন্দ জজ ঘৰ নং : ১০৪ বয়স : 26 লিঙ্গ : পুৰুষ	CRX0374850 ফটো উপলব্ধ	566 নাম : শান্তীমেৰী নাগ স্বামীৰ নাম: আদাম নাগ ঘৰ নং : ১০৫ বয়স : 54 লিঙ্গ : মহিলা	CRX5039098 ফটো উপলব্ধ	567 নাম : নিৰ্মল নাগ পিতাৰ নাম: আদাম নাগ ঘৰ নং : ১০৫ বয়স : 31 লিঙ্গ : পুৰুষ	CRX0005447 ফটো উপলব্ধ
568 নাম : দিলনাথ কুৰ্মী পিতাৰ নাম: চুকদেও কুৰ্মী ঘৰ নং : ১০৮ বয়স : 54 লিঙ্গ : পুৰুষ	CRX5039123 ফটো উপলব্ধ	569 নাম : শকুন্তলা কুৰ্মী স্বামীৰ নাম: দিলনাথ কুৰ্মী ঘৰ নং : ১০৮ বয়স : 49 লিঙ্গ : মহিলা	CRX5039134 ফটো উপলব্ধ	570 নাম : চালিক কুৰ্মী পিতাৰ নাম: দিলনাথ কুৰ্মী ঘৰ নং : ১০৮ বয়স : 34 লিঙ্গ : পুৰুষ	CRX5043038 ফটো উপলব্ধ



<p>S 571 CRX5043027</p> <p>নাম : দিপাঞ্জলী কুৰ্মী পিতাৰ নাম: দিলনাথ কুৰ্মী ঘৰ নং : ১০৮ বয়স : 34 লিঙ্গ : মহিলা</p> <p>ফটো উপলব্ধ</p>	<p>572 CRX5043981</p> <p>নাম : নৰেশ কুৰ্মী পিতাৰ নাম: দিলনাথ কুৰ্মী ঘৰ নং : ১০৮ বয়স : 31 লিঙ্গ : পুৰুষ</p> <p>ফটো উপলব্ধ</p>	<p>573 CRX0395285</p> <p>নাম : নিখিল কুৰ্মী পিতাৰ নাম: শিৱনাথ কুৰ্মী ঘৰ নং : ১০৮ বয়স : 25 লিঙ্গ : পুৰুষ</p> <p>ফটো উপলব্ধ</p>
<p>574 RGK0045948</p> <p>নাম : ৰুহিত কুৰ্মী পিতাৰ নাম: শিৱনাথ কুৰ্মী ঘৰ নং : 108ক বয়স : 20 লিঙ্গ : পুৰুষ</p> <p>ফটো উপলব্ধ</p>	<p>575 CRX5039145</p> <p>নাম : শিৱনাথ কুৰ্মী পিতাৰ নাম: চুৰুদেও কুৰ্মী ঘৰ নং : ১০৮ক বয়স : 50 লিঙ্গ : পুৰুষ</p> <p>ফটো উপলব্ধ</p>	<p>576 CRX5039156</p> <p>নাম : লক্ষ্মীগণি কুৰ্মী স্বামীৰ নাম: শিৱনাথ কুৰ্মী ঘৰ নং : ১০৮ক বয়স : 44 লিঙ্গ : মহিলা</p> <p>ফটো উপলব্ধ</p>
<p>577 CRX5039178</p> <p>নাম : মাগডালি জজ স্বামীৰ নাম: জয়মাচি জজ ঘৰ নং : ১১০ বয়স : 59 লিঙ্গ : মহিলা</p> <p>ফটো উপলব্ধ</p>	<p>578 CRX5039203</p> <p>নাম : জুৱেল জজ পিতাৰ নাম: জয়মাচি জজ ঘৰ নং : ১১০ বয়স : 46 লিঙ্গ : পুৰুষ</p> <p>ফটো উপলব্ধ</p>	<p>579 CRX5039190</p> <p>নাম : নিকান্ত জজ পিতাৰ নাম: জয় মাছি জজ ঘৰ নং : ১১০ বয়স : 44 লিঙ্গ : পুৰুষ</p> <p>ফটো উপলব্ধ</p>
<p>580 CRX5039214</p> <p>নাম : ইলিমা জজ পিতাৰ নাম: জয়মাচি জজ ঘৰ নং : ১১০ বয়স : 40 লিঙ্গ : মহিলা</p> <p>ফটো উপলব্ধ</p>	<p>581 CRX5043049</p> <p>নাম : মনিকা জজ স্বামীৰ নাম: জুৱেল জজ ঘৰ নং : ১১০ বয়স : 38 লিঙ্গ : মহিলা</p> <p>ফটো উপলব্ধ</p>	<p>S 582 CRX5039269</p> <p>নাম : সবিনা কুটুমা স্বামীৰ নাম: মতিয়া কুটুমা ঘৰ নং : ১১০ বয়স : 40 লিঙ্গ : মহিলা</p> <p>ফটো উপলব্ধ</p>
<p>583 CRX5042966</p> <p>নাম : মান কুটুমা অন্যান্য: ৰাম কুটুমা ঘৰ নং : ১১৩ বয়স : 37 লিঙ্গ : মহিলা</p> <p>ফটো উপলব্ধ</p>	<p>584 CRX0296814</p> <p>নাম : প্ৰেম কুটুমা পিতাৰ নাম: প্ৰেম কুটুমা ঘৰ নং : ১১৩ বয়স : 28 লিঙ্গ : পুৰুষ</p> <p>ফটো উপলব্ধ</p>	<p>585 CRX0297077</p> <p>নাম : চেনীয়াৰ কুটুমা স্বামীৰ নাম: প্ৰেম কুটুমা ঘৰ নং : ১১৩ বয়স : 27 লিঙ্গ : মহিলা</p> <p>ফটো উপলব্ধ</p>
<p>586 CRX5039281</p> <p>নাম : নিমী কুটুমা স্বামীৰ নাম: ৰাম কুটুমা ঘৰ নং : ১১৪ বয়স : 72 লিঙ্গ : মহিলা</p> <p>ফটো উপলব্ধ</p>	<p>S 587 CRX5042977</p> <p>নাম : মৰিয়াম কুটুমা অন্যান্য: ৰাম কুটুমা ঘৰ নং : ১১৪ বয়স : 35 লিঙ্গ : মহিলা</p> <p>ফটো উপলব্ধ</p>	<p>588 CRX5039292</p> <p>নাম : হৰসিং কুটুমা পিতাৰ নাম: কৰমসিং কুটুমা ঘৰ নং : ১১৫ বয়স : 50 লিঙ্গ : পুৰুষ</p> <p>ফটো উপলব্ধ</p>
<p>589 CRX5039316</p> <p>নাম : মইনা কুটুমা স্বামীৰ নাম: হৰসিং কুটুমা ঘৰ নং : ১১৫ বয়স : 48 লিঙ্গ : মহিলা</p> <p>ফটো উপলব্ধ</p>	<p>590 CRX5039327</p> <p>নাম : পাৰুল কুটুমা স্বামীৰ নাম: দেৱ কুটুমা ঘৰ নং : ১১৫ বয়স : 46 লিঙ্গ : মহিলা</p> <p>ফটো উপলব্ধ</p>	<p>E 591 CRX5039305</p> <p>নাম : দেৱ কুটুমা পিতাৰ নাম: কৰমসিং কুটুমা ঘৰ নং : ১১৫ বয়স : 42 লিঙ্গ : পুৰুষ</p> <p>ফটো উপলব্ধ</p>
<p>592 CRX0374876</p> <p>নাম : ধৰমসিং কুটুমা পিতাৰ নাম: হৰসিং কুটুমা ঘৰ নং : ১১৫ বয়স : 26 লিঙ্গ : পুৰুষ</p> <p>ফটো উপলব্ধ</p>	<p>593 CRX0410514</p> <p>নাম : ৰীতা মুৰা কুটুমা স্বামীৰ নাম: ধৰমসিং কুটুমা ঘৰ নং : ১১৫ বয়স : 26 লিঙ্গ : মহিলা</p> <p>ফটো উপলব্ধ</p>	<p>594 CRX0331306</p> <p>নাম : বাবলী মুৰা কুটুমা স্বামীৰ নাম: চানল কুটুমা ঘৰ নং : ১১৫ বয়স : 23 লিঙ্গ : মহিলা</p> <p>ফটো উপলব্ধ</p>
<p>595 CRX0011908</p> <p>নাম : ৰাম কুটুমা মাতৃৰ নাম: ৰুদ্ কুটুমা ঘৰ নং : ১১৫ক বয়স : 34 লিঙ্গ : পুৰুষ</p> <p>ফটো উপলব্ধ</p>	<p>596 CRX0011957</p> <p>নাম : বিজয় কুটুমা মাতৃৰ নাম: ৰুদ্ কুটুমা ঘৰ নং : ১১৫ক বয়স : 31 লিঙ্গ : পুৰুষ</p> <p>ফটো উপলব্ধ</p>	<p>597 CRX0011916</p> <p>নাম : অজয় কুটুমা মাতৃৰ নাম: ৰুদ্ কুটুমা ঘৰ নং : ১১৫ক বয়স : 31 লিঙ্গ : পুৰুষ</p> <p>ফটো উপলব্ধ</p>
<p>598 CRX0331397</p> <p>নাম : বিমলা লহাৰ কুটুমা স্বামীৰ নাম: অজয় কুটুমা ঘৰ নং : ১১৫ক বয়স : 31 লিঙ্গ : মহিলা</p> <p>ফটো উপলব্ধ</p>	<p>599 CRX5039349</p> <p>নাম : ৰুদা কুটুমা স্বামীৰ নাম: দাস কুটুমা ঘৰ নং : ১১৫ক বয়স : 52 লিঙ্গ : মহিলা</p> <p>ফটো উপলব্ধ</p>	<p>600 CRX5039407</p> <p>নাম : চাওনী কুটুমা পিতাৰ নাম: অভিৰাম কুটুমা ঘৰ নং : ১১৬ বয়স : 52 লিঙ্গ : মহিলা</p> <p>ফটো উপলব্ধ</p>



601 নাম : বাবাই কুটুমা পিতাৰ নাম: গৈই কুটুমা ঘৰ নং : ১১৬ বয়স : 44 লিঙ্গ : পুৰুষ	CRX5039418 ফটো উপলব্ধ	602 নাম : মাৰিয়ানচ হাচা পিতাৰ নাম: আলাবিচ হাচা ঘৰ নং : ১১৬ বয়স : 40 লিঙ্গ : পুৰুষ	CRX0410597 ফটো উপলব্ধ	603 নাম : আশা কুটুমা স্বামীৰ নাম: বাবাই কুটুমা ঘৰ নং : ১১৬ বয়স : 39 লিঙ্গ : মহিলা	CRX0012179 ফটো উপলব্ধ
604 নাম : জলী মুণ্ডা হাচা স্বামীৰ নাম: মাৰিয়ানচ হাচা ঘৰ নং : ১১৬ বয়স : 39 লিঙ্গ : মহিলা	CRX0012229 ফটো উপলব্ধ	605 নাম : হৰেন ডেকা পিতাৰ নাম: ভোলা ডেকা ঘৰ নং : ১১৯ বয়স : 72 লিঙ্গ : পুৰুষ	CRX5039496 ফটো উপলব্ধ	606 নাম : টুটুমনি ডেকা স্বামীৰ নাম: হৰেন ডেকা ঘৰ নং : ১১৯ বয়স : 68 লিঙ্গ : মহিলা	CRX5039509 ফটো উপলব্ধ
607 নাম : মাধব ডেকা পিতাৰ নাম: হৰেন ডেকা ঘৰ নং : ১১৯ বয়স : 47 লিঙ্গ : পুৰুষ	CRX5039510 ফটো উপলব্ধ	608 নাম : তিলোমনি গগৈ ডেকা স্বামীৰ নাম: বাবুল ডেকা ঘৰ নং : ১১৯ বয়স : 46 লিঙ্গ : মহিলা	CRX0410910 ফটো উপলব্ধ	609 নাম : বাবুল ডেকা পিতাৰ নাম: হৰেন ডেকা ঘৰ নং : ১১৯ বয়স : 43 লিঙ্গ : পুৰুষ	CRX5039521 ফটো উপলব্ধ
610 নাম : মিনতি ডেকা স্বামীৰ নাম: মাধব ডেকা ঘৰ নং : ১১৯ বয়স : 38 লিঙ্গ : মহিলা	CRX5043629 ফটো উপলব্ধ	611 নাম : অভিৰাম অডেয়া পিতাৰ নাম: মাৰ্টিন অডেয়া ঘৰ নং : ১২১ বয়স : 62 লিঙ্গ : পুৰুষ	CRX5039532 ফটো উপলব্ধ	612 নাম : তাৰিতা অডেয়া স্বামীৰ নাম: অভিৰাম অডেয়া ঘৰ নং : ১২১ বয়স : 57 লিঙ্গ : মহিলা	CRX5039543 ফটো উপলব্ধ
613 নাম : অমৃত অৰেয়া পিতাৰ নাম: অভিৰাম অৰেয়া ঘৰ নং : ১২১ বয়স : 28 লিঙ্গ : পুৰুষ	CRX0374892 ফটো উপলব্ধ	S 614 নাম : চালমি অৰেয়া পিতাৰ নাম: অভিৰাম অৰেয়া ঘৰ নং : ১২১ বয়স : 26 লিঙ্গ : মহিলা	CRX0422972 ফটো উপলব্ধ	615 নাম : আছিচিত অৰেয়া স্বামীৰ নাম: অমৃত অৰেয়া ঘৰ নং : 121 বয়স : 25 লিঙ্গ : মহিলা	RGK0089680 ফটো উপলব্ধ
616 নাম : ইচু অৰেয়া পিতাৰ নাম: অভিৰাম অৰেয়া ঘৰ নং : ১২১ বয়স : 24 লিঙ্গ : পুৰুষ	CRX1766344 ফটো উপলব্ধ	617 নাম : জেচমিন হৰ অৰেয়া স্বামীৰ নাম: ইচু অৰেয়া ঘৰ নং : 121 বয়স : 24 লিঙ্গ : মহিলা	RGK0058594 ফটো উপলব্ধ	618 নাম : অভিৰাম অডেয়া পিতাৰ নাম: থোপা অডেয়া ঘৰ নং : ১২২ বয়স : 54 লিঙ্গ : পুৰুষ	CRX5039554 ফটো উপলব্ধ
619 নাম : প্ৰমীলা অডেয়া স্বামীৰ নাম: অভিৰাম অডেয়া ঘৰ নং : ১২২ বয়স : 50 লিঙ্গ : মহিলা	CRX5039565 ফটো উপলব্ধ	620 নাম : ইষ্টাৰ অডেয়া পিতাৰ নাম: অভিৰাম অডেয়া ঘৰ নং : ১২২ বয়স : 26 লিঙ্গ : পুৰুষ	CRX0171017 ফটো উপলব্ধ	621 নাম : ফুলমনি টুটি পিতাৰ নাম: পাউলুচ টুটি ঘৰ নং : ১২৩ বয়স : 64 লিঙ্গ : মহিলা	CRX5039598 ফটো উপলব্ধ
622 নাম : প্ৰেম টুটি পিতাৰ নাম: পাউলুচ টুটি ঘৰ নং : ১২৩ বয়স : 59 লিঙ্গ : পুৰুষ	CRX5039576 ফটো উপলব্ধ	623 নাম : দয়ামনি টুটি স্বামীৰ নাম: প্ৰেম টুটি ঘৰ নং : ১২৩ বয়স : 52 লিঙ্গ : মহিলা	CRX5039587 ফটো উপলব্ধ	S 624 নাম : বিনীতা টুটি পিতাৰ নাম: প্ৰেম টুটি ঘৰ নং : ১২৩ বয়স : 29 লিঙ্গ : মহিলা	CRX0171488 ফটো উপলব্ধ
625 নাম : পবিত্ৰ টুটি পিতাৰ নাম: প্ৰেম টুটি ঘৰ নং : ১২৩ বয়স : 26 লিঙ্গ : পুৰুষ	CRX0330407 ফটো উপলব্ধ	626 নাম : আলবীনা টুটি পিতাৰ নাম: প্ৰেম টুটি ঘৰ নং : ১২৩ বয়স : 22 লিঙ্গ : মহিলা	CRX1766310 ফটো উপলব্ধ	627 নাম : প্ৰেম গগৈ স্বামীৰ নাম: দলেশ্বৰ গগৈ ঘৰ নং : ১২৪ বয়স : 80 লিঙ্গ : মহিলা	CRX5039612 ফটো উপলব্ধ
628 নাম : প্ৰফুল্ল গগৈ পিতাৰ নাম: দলেশ্বৰ গগৈ ঘৰ নং : ১২৪ বয়স : 50 লিঙ্গ : পুৰুষ	CRX5039623 ফটো উপলব্ধ	S 629 নাম : মুনমি গগৈ পিতাৰ নাম: দলেশ্বৰ গগৈ ঘৰ নং : ১২৪ বয়স : 44 লিঙ্গ : মহিলা	CRX5039634 ফটো উপলব্ধ	630 নাম : নিতুমনি গগৈ স্বামীৰ নাম: প্ৰফুল্ল গগৈ ঘৰ নং : ১২৪ বয়স : 37 লিঙ্গ : মহিলা	CRX5039645 ফটো উপলব্ধ



631 নাম : বিন গগৈ স্বামীৰ নাম: মুখেশ্বৰ গগৈ ঘৰ নং : ১২৫ বয়স : 70 লিঙ্গ : মহিলা	CRX5039678 ফটো উপলব্ধ	632 নাম : ইন্দু গগৈ পিতাৰ নাম: বঙাই গগৈ ঘৰ নং : ১২৫ বয়স : 67 লিঙ্গ : মহিলা	CRX5039689 ফটো উপলব্ধ	633 নাম : অমল্য গগৈ পিতাৰ নাম: মুখেশ্বৰ গগৈ ঘৰ নং : ১২৫ বয়স : 48 লিঙ্গ : পুৰুষ	CRX5039690 ফটো উপলব্ধ
634 নাম : জনজীত গগৈ পিতাৰ নাম: মুখেশ্বৰ গগৈ ঘৰ নং : ১২৫ বয়স : 48 লিঙ্গ : পুৰুষ	CRX5039703 ফটো উপলব্ধ	635 নাম : ৰাজশ্ৰী দত্ত পিতাৰ নাম: ৰাজেন দত্ত ঘৰ নং : 125 বয়স : 34 লিঙ্গ : মহিলা	FHG0262584 ফটো উপলব্ধ	636 নাম : পুষ্পাঞ্জলী ৰাজকোঁৱৰ গগৈ স্বামীৰ নাম: অমল্য গগৈ ঘৰ নং : ১২৫ বয়স : 32 লিঙ্গ : মহিলা	CRX0018358 ফটো উপলব্ধ
637 নাম : শিব দাস পিতাৰ নাম: ভদ্রেশ্বৰ দাস ঘৰ নং : ১২৬ বয়স : 78 লিঙ্গ : পুৰুষ	CRX5039714 ফটো উপলব্ধ	638 নাম : পুষ্পা দাস স্বামীৰ নাম: ৰমেশ দাস ঘৰ নং : ১২৬ বয়স : 54 লিঙ্গ : মহিলা	CRX5039736 ফটো উপলব্ধ	639 নাম : জাহমনি জজ স্বামীৰ নাম: অবিচ আলম জজ ঘৰ নং : ১২৭ বয়স : 73 লিঙ্গ : মহিলা	CRX0019117 ফটো উপলব্ধ
640 নাম : কৰুনা টানি স্বামীৰ নাম: জহান টানি ঘৰ নং : ১২৭ বয়স : 70 লিঙ্গ : মহিলা	CRX5039758 ফটো উপলব্ধ	641 নাম : দমিনিক তানি পিতাৰ নাম: কৰুনা তানি ঘৰ নং : ১২৭ বয়স : 58 লিঙ্গ : পুৰুষ	CRX0019208 ফটো উপলব্ধ	642 নাম : জেমচ টানি পিতাৰ নাম: জহান টানি ঘৰ নং : ১২৭ বয়স : 49 লিঙ্গ : পুৰুষ	CRX5039769 ফটো উপলব্ধ
643 নাম : আইলীছ তানি স্বামীৰ নাম: দমিনিক তানি ঘৰ নং : ১২৭ বয়স : 48 লিঙ্গ : মহিলা	CRX0019257 ফটো উপলব্ধ	644 নাম : নিৰ টানি স্বামীৰ নাম: জেমচ টানি ঘৰ নং : ১২৭ বয়স : 36 লিঙ্গ : মহিলা	CRX5043367 ফটো উপলব্ধ	S 645 নাম : পুষ্পাঞ্জলী টানি পিতাৰ নাম: দমিনিক টানি ঘৰ নং : ১২৭ বয়স : 31 লিঙ্গ : মহিলা	CRX5043358 ফটো উপলব্ধ
646 নাম : বিনয় তানি পিতাৰ নাম: দমিনিক তানি ঘৰ নং : ১২৭ বয়স : 28 লিঙ্গ : পুৰুষ	CRX0019679 ফটো উপলব্ধ	647 নাম : লবী চামাত স্বামীৰ নাম: চামাৰু চামাত ঘৰ নং : ১২৮ বয়স : 57 লিঙ্গ : মহিলা	CRX5039770 ফটো উপলব্ধ	648 নাম : অনিল চামাত পিতাৰ নাম: চামাৰু চামাত ঘৰ নং : ১২৮ বয়স : 45 লিঙ্গ : পুৰুষ	CRX5039805 ফটো উপলব্ধ
649 নাম : মাটিয়াচ চামাত পিতাৰ নাম: চামাৰু চামাত ঘৰ নং : ১২৮ বয়স : 43 লিঙ্গ : পুৰুষ	CRX5039816 ফটো উপলব্ধ	650 নাম : প্ৰেমী চামাট স্বামীৰ নাম: মাটিয়াচ চামাট ঘৰ নং : ১২৮ বয়স : 37 লিঙ্গ : মহিলা	CRX5043378 ফটো উপলব্ধ	651 নাম : চুচিলা চামাট স্বামীৰ নাম: অনিল চামাট ঘৰ নং : ১২৮ বয়স : 35 লিঙ্গ : মহিলা	CRX5043301 ফটো উপলব্ধ
652 নাম : আসিচ কুটুমা পিতাৰ নাম: ইচাক কুটুমা ঘৰ নং : ১২৯ বয়স : 40 লিঙ্গ : পুৰুষ	CRX5039849 ফটো উপলব্ধ	S 653 নাম : চালমি কুটুমা মাতৃৰ নাম: মীনা কুটুমা ঘৰ নং : ১২৯ বয়স : 33 লিঙ্গ : মহিলা	CRX5043061 ফটো উপলব্ধ	E 654 নাম : হাবিল কুটুমা পিতাৰ নাম: বিজ কুটুমা ঘৰ নং : ১২৯ বয়স : 31 লিঙ্গ : পুৰুষ	CRX0020438 ফটো উপলব্ধ
655 নাম : আশ্ৰিতা কুটুমা স্বামীৰ নাম: বিজয় কুটুমা ঘৰ নং : ১২৯ক বয়স : 25 লিঙ্গ : মহিলা	CRX0399113 ফটো উপলব্ধ	656 নাম : চপনা কৰ্মকাৰ পিতাৰ নাম: হিব কৰ্মকাৰ ঘৰ নং : 129ক বয়স : 27 লিঙ্গ : মহিলা	KZL0454678 ফটো উপলব্ধ	657 নাম : অজয় কুটুমা মাতৃৰ নাম: মীনা কুটুমা ঘৰ নং : ১২৯ক বয়স : 26 লিঙ্গ : পুৰুষ	CRX0296954 ফটো উপলব্ধ
658 নাম : বিজয় কুটুমা পিতাৰ নাম: ধৰ্মসিং কুটুমা ঘৰ নং : ১২৯ক বয়স : 25 লিঙ্গ : পুৰুষ	CRX0374801 ফটো উপলব্ধ	659 নাম : মীনা কুটুমা স্বামীৰ নাম: ধৰ্ম সিং কুটুমা ঘৰ নং : ১২৯ক বয়স : 47 লিঙ্গ : মহিলা	CRX5039861 ফটো উপলব্ধ	660 নাম : ইলিচাবা তানী স্বামীৰ নাম: বেঞ্জামিন তানী ঘৰ নং : ১৩০ বয়স : 51 লিঙ্গ : মহিলা	CRX5039883 ফটো উপলব্ধ

বিধানসভা সমষ্টিৰ নম্বৰ আৰু নাম : 92-নাহৰকটীয়া
অংশৰ নম্বৰ আৰু নাম : 1-গেঠু পথাৰ

661 নাম : অনিমা খাৰিয়া তানি স্বামীৰ নাম: ফুৰেপ্তা তানি ঘৰ নং : ১৩০ বয়স : 33 লিঙ্গ : মহিলা	CRX0374637 ফটো উপলব্ধ	662 নাম : টিউফিল টানি পিতাৰ নাম: বেঞ্জামিন টানি ঘৰ নং : ১৩০ বয়স : 29 লিঙ্গ : পুৰুষ	CRX5043798 ফটো উপলব্ধ	663 নাম : ফুৰেপ্তা তানি পিতাৰ নাম: বেঞ্জামিন তানি ঘৰ নং : ১৩০ বয়স : 28 লিঙ্গ : পুৰুষ	CRX0197350 ফটো উপলব্ধ
664 নাম : বাৰ্নাবাহ তানি পিতাৰ নাম: বেঞ্জামিন তানি ঘৰ নং : ১৩০ বয়স : 23 লিঙ্গ : পুৰুষ	CRX0330563 ফটো উপলব্ধ	665 নাম : প্ৰমীলা কুটুমা স্বামীৰ নাম: গৰীবা কুটুমা ঘৰ নং : ১৩১ বয়স : 57 লিঙ্গ : মহিলা	CRX5039907 ফটো উপলব্ধ	666 নাম : সঞ্জয় কুটুমা পিতাৰ নাম: গৰীবা কুটুমা ঘৰ নং : ১৩১ বয়স : 43 লিঙ্গ : পুৰুষ	CRX5039918 ফটো উপলব্ধ
667 নাম : ভদিয়া কুটুমা পিতাৰ নাম: গৰীবা কুটুমা ঘৰ নং : ১৩১ বয়স : 37 লিঙ্গ : পুৰুষ	CRX5043334 ফটো উপলব্ধ	668 নাম : বাসন্তী কুটুমা স্বামীৰ নাম: সঞ্জয় কুটুমা ঘৰ নং : ১৩১ বয়স : 34 লিঙ্গ : মহিলা	CRX5043312 ফটো উপলব্ধ	E 669 নাম : চামেল হেচা পিতাৰ নাম: দাউত হেচা ঘৰ নং : ১৩২ বয়স : ৩২ লিঙ্গ : পুৰুষ	CRX5039929 ফটো উপলব্ধ
670 নাম : নিৰল হেচা পিতাৰ নাম: চামেল হেচা ঘৰ নং : ১৩২ বয়স : 46 লিঙ্গ : পুৰুষ	CRX5039941 ফটো উপলব্ধ	671 নাম : হাবিল হেচা পিতাৰ নাম: চামিল হেচা ঘৰ নং : ১৩২ বয়স : 37 লিঙ্গ : পুৰুষ	CRX0410571 ফটো উপলব্ধ	672 নাম : উইলিয়াম চামাট পিতাৰ নাম: ইচমাইল চামাট ঘৰ নং : ১৩৩ বয়স : 33 লিঙ্গ : পুৰুষ	CRX5043072 ফটো উপলব্ধ
673 নাম : মাছি চামাট পিতাৰ নাম: ইচমাইল চামাট ঘৰ নং : ১৩৩ বয়স : 28 লিঙ্গ : পুৰুষ	CRX0176685 ফটো উপলব্ধ	674 নাম : জুনল চামাট পিতাৰ নাম: খাইৰা চামাট ঘৰ নং : ১৩৪ বয়স : 67 লিঙ্গ : পুৰুষ	CRX5039996 ফটো উপলব্ধ	675 নাম : টিপান চামাট পিতাৰ নাম: খাইৰা চামাট ঘৰ নং : ১৩৪ বয়স : 48 লিঙ্গ : পুৰুষ	CRX5040028 ফটো উপলব্ধ
676 নাম : খ্ৰীষ্টিনা চামাট স্বামীৰ নাম: জুনল চামাট ঘৰ নং : ১৩৪ বয়স : 47 লিঙ্গ : মহিলা	CRX5040039 ফটো উপলব্ধ	677 নাম : জাউনি চামাট স্বামীৰ নাম: টিপান চামাট ঘৰ নং : ১৩৪ বয়স : 34 লিঙ্গ : মহিলা	CRX5043345 ফটো উপলব্ধ	678 নাম : জোবান চামাট পিতাৰ নাম: মাটিয়া চামাট ঘৰ নং : ১৩৫ বয়স : 62 লিঙ্গ : পুৰুষ	CRX5040084 ফটো উপলব্ধ
679 নাম : হুলাচী চামাট স্বামীৰ নাম: জোবান চামাট ঘৰ নং : ১৩৫ বয়স : 57 লিঙ্গ : মহিলা	CRX5040095 ফটো উপলব্ধ	680 নাম : জোলীনা চামাদ পিতাৰ নাম: জোবান চামাদ ঘৰ নং : ১৩৫ বয়স : 29 লিঙ্গ : মহিলা	CRX0197764 ফটো উপলব্ধ	681 নাম : বিচুৱান চামাট পিতাৰ নাম: জুৱান চামাট ঘৰ নং : ১৩৫ বয়স : 26 লিঙ্গ : পুৰুষ	CRX0177758 ফটো উপলব্ধ
682 নাম : লাবান চামাট পিতাৰ নাম: লধা চামাট ঘৰ নং : ১৩৬ বয়স : 56 লিঙ্গ : পুৰুষ	CRX5040119 ফটো উপলব্ধ	683 নাম : শান্তী চামাট স্বামীৰ নাম: লাবান চামাট ঘৰ নং : ১৩৬ বয়স : 52 লিঙ্গ : মহিলা	CRX5040120 ফটো উপলব্ধ	684 নাম : মীনা দেৱী নিৰ্মলীয়া স্বামীৰ নাম: অভিজিত নিৰ্মলীয়া ঘৰ নং : ১৩৬ বয়স : 33 লিঙ্গ : মহিলা	CRX5043505 ফটো উপলব্ধ
S 685 নাম : চিত্ৰা নিৰ্মলীয়া পিতাৰ নাম: খগেন নিৰ্মলীয়া ঘৰ নং : ১৩৬ বয়স : 28 লিঙ্গ : মহিলা	CRX0024588 ফটো উপলব্ধ	686 নাম : উৎপল নিৰ্মলীয়া পিতাৰ নাম: অনন্ত নিৰ্মলীয়া ঘৰ নং : ১৩৬ বয়স : 29 লিঙ্গ : পুৰুষ	CRX0177907 ফটো উপলব্ধ	687 নাম : সংগীতা গগৈ নিৰ্মলীয়া স্বামীৰ নাম: পবিত্ৰ নিৰ্মলীয়া ঘৰ নং : ১৩৬ বয়স : 28 লিঙ্গ : মহিলা	CRX0422501 ফটো উপলব্ধ
688 নাম : পৱিত্ৰ নিৰ্মলীয়া পিতাৰ নাম: অনন্ত নিৰ্মলীয়া ঘৰ নং : ১৩৬ বয়স : 27 লিঙ্গ : পুৰুষ	CRX0177956 ফটো উপলব্ধ	689 নাম : খগেন নিৰ্মলীয়া পিতাৰ নাম: গেন নিৰ্মলীয়া ঘৰ নং : ১৩৬ বয়স : 62 লিঙ্গ : পুৰুষ	CRX5040142 ফটো উপলব্ধ	690 নাম : সুবৰ্ণ নিৰ্মলীয়া স্বামীৰ নাম: খগেন নিৰ্মলীয়া ঘৰ নং : ১৩৬ বয়স : 55 লিঙ্গ : মহিলা	CRX5040153 ফটো উপলব্ধ



691 নাম : অনন্ত নিৰ্মলীয়া পিতাৰ নাম: ব্ৰজেন নিৰ্মলীয়া ঘৰ নং : ১৩৬খ বয়স : 47 লিঙ্গ : পুৰুষ	CRX5040175 ফটো উপলব্ধ	692 নাম : অঞ্জলী নিৰ্মলীয়া স্বামীৰ নাম: অনন্ত নিৰ্মলীয়া ঘৰ নং : ১৩৬খ বয়স : 46 লিঙ্গ : মহিলা	CRX5040186 ফটো উপলব্ধ	693 নাম : অভিজিত নিৰ্মলীয়া পিতাৰ নাম: খগেন নিৰ্মলীয়া ঘৰ নং : ১৩৬ক বয়স : 40 লিঙ্গ : পুৰুষ	CRX5040164 ফটো উপলব্ধ
694 নাম : মহেন্দ্ৰ দাস পিতাৰ নাম: নিতাই সাধু দাস ঘৰ নং : ১৩৭ বয়স : 47 লিঙ্গ : পুৰুষ	CRX5040211 ফটো উপলব্ধ	695 নাম : চামেলী বাগ স্বামীৰ নাম: পংগু বাগ ঘৰ নং : ১৩৮ বয়স : 60 লিঙ্গ : মহিলা	CRX5040244 ফটো উপলব্ধ	S 696 নাম : পিংকী বাঘে মাতৃৰ নাম: চালমী বাঘে ঘৰ নং : ১৩৮ বয়স : 34 লিঙ্গ : মহিলা	CRX5043083 ফটো উপলব্ধ
697 নাম : নাথিনয়েল বাগে মাতৃৰ নাম: চামেলী বাগে ঘৰ নং : 138 বয়স : 31 লিঙ্গ : পুৰুষ	RGK0093229 ফটো উপলব্ধ	698 নাম : তপন বাগে মাতৃৰ নাম: চালমী বাগে ঘৰ নং : ১৩৮ বয়স : 27 লিঙ্গ : পুৰুষ	CRX0025486 ফটো উপলব্ধ	699 নাম : দেবন্তী কজুৰ বাগে স্বামীৰ নাম: নাথিনয়েল বাগে ঘৰ নং : ১৩৮ বয়স : 27 লিঙ্গ : মহিলা	CRX0297150 ফটো উপলব্ধ
700 নাম : সুছীনা অডেয়া স্বামীৰ নাম: ইচাইদাস অডেয়া ঘৰ নং : ১৩৯ বয়স : 62 লিঙ্গ : মহিলা	CRX5040266 ফটো উপলব্ধ	S 701 নাম : বৃপচিলা অৰেয়া পিতাৰ নাম: ইচাইদাস অৰেয়া ঘৰ নং : ১৩৯ বয়স : 43 লিঙ্গ : পুৰুষ	CRX5040277 ফটো উপলব্ধ	702 নাম : জোনাচ অৰেয়া পিতাৰ নাম: মাৰ্থিন অৰেয়া ঘৰ নং : ১৩৯ বয়স : 39 লিঙ্গ : পুৰুষ	CRX0025668 ফটো উপলব্ধ
703 নাম : মাৰ্থিন অৰেয়া পিতাৰ নাম: ইচাইদাস অৰেয়া ঘৰ নং : ১৩৯ বয়স : 32 লিঙ্গ : পুৰুষ	CRX0025916 ফটো উপলব্ধ	704 নাম : জোৱাক্ৰিম অৰেয়া পিতাৰ নাম: ইচাইদাস অৰেয়া ঘৰ নং : ১৩৯ বয়স : 31 লিঙ্গ : পুৰুষ	CRX0178897 ফটো উপলব্ধ	705 নাম : জুচপীনা ত্ৰিকী অৰেয়া স্বামীৰ নাম: মাৰ্থিন অৰেয়া ঘৰ নং : ১৩৯ বয়স : 29 লিঙ্গ : মহিলা	CRX0297267 ফটো উপলব্ধ
706 নাম : আচৰান্তী চামাট অৰেয়া স্বামীৰ নাম: জোৱাক্ৰিম অৰেয়া ঘৰ নং : ১৩৯ বয়স : 27 লিঙ্গ : মহিলা	CRX0160770 ফটো উপলব্ধ	707 নাম : দেবলতা দাস স্বামীৰ নাম: হৰিকান্ত দাস ঘৰ নং : ১৪১ বয়স : 64 লিঙ্গ : মহিলা	CRX5040299 ফটো উপলব্ধ	708 নাম : সোনালী দাস পিতাৰ নাম: হৰিকান্ত দাস ঘৰ নং : ১৪১ বয়স : 46 লিঙ্গ : মহিলা	CRX5040313 ফটো উপলব্ধ
709 নাম : জোনালী দাস পিতাৰ নাম: হৰিকান্ত দাস ঘৰ নং : ১৪১ বয়স : 44 লিঙ্গ : মহিলা	CRX5040324 ফটো উপলব্ধ	710 নাম : ৰফিকা আহমেদ পিতাৰ নাম: চাহাবউদ্দিন আহমেদ ঘৰ নং : 141 বয়স : 43 লিঙ্গ : মহিলা	CRX4736327 ফটো উপলব্ধ	711 নাম : মীনা জ্যোতি শইকীয়া স্বামীৰ নাম: পাৰ্থ প্ৰতিম শইকীয়া ঘৰ নং : 141 বয়স : 43 লিঙ্গ : মহিলা	ZJB0013979 ফটো উপলব্ধ
712 নাম : জিতু দাস পিতাৰ নাম: হৰিকান্ত দাস ঘৰ নং : ১৪২ বয়স : 42 লিঙ্গ : পুৰুষ	CRX5040335 ফটো উপলব্ধ	713 নাম : টংকেশ্বৰ গগৈ পিতাৰ নাম: মানিক গগৈ ঘৰ নং : ১৪২ বয়স : 53 লিঙ্গ : পুৰুষ	CRX5040368 ফটো উপলব্ধ	714 নাম : লক্ষী গগৈ পিতাৰ নাম: মানিক গগৈ ঘৰ নং : ১৪২ বয়স : 51 লিঙ্গ : মহিলা	CRX5040379 ফটো উপলব্ধ
S 715 নাম : নিটমনি গগৈ পিতাৰ নাম: মানিক গগৈ ঘৰ নং : ১৪২ বয়স : 47 লিঙ্গ : মহিলা	CRX5040380 ফটো উপলব্ধ	716 নাম : বিনোদ গগৈ পিতাৰ নাম: মানিক গগৈ ঘৰ নং : ১৪২ বয়স : 45 লিঙ্গ : পুৰুষ	CRX5040391 ফটো উপলব্ধ	E 717 নাম : নমিতা গগৈ স্বামীৰ নাম: বিনোদ গগৈ ঘৰ নং : ১৪২ বয়স : 36 লিঙ্গ : মহিলা	CRX0027938 ফটো উপলব্ধ
718 নাম : দিপালী নিৰ্মলীয়া স্বামীৰ নাম: ব্ৰজেন নিৰ্মলীয়া ঘৰ নং : ১৪৩ বয়স : 74 লিঙ্গ : মহিলা	CRX5040415 ফটো উপলব্ধ	719 নাম : প্ৰশান্ত নিৰ্মলীয়া পিতাৰ নাম: ব্ৰজেন নিৰ্মলীয়া ঘৰ নং : ১৪৩ বয়স : 59 লিঙ্গ : পুৰুষ	CRX5040426 ফটো উপলব্ধ	720 নাম : তুতুমনি নিৰ্মলীয়া স্বামীৰ নাম: প্ৰশান্ত নিৰ্মলীয়া ঘৰ নং : ১৪৩ বয়স : 54 লিঙ্গ : মহিলা	CRX5040437 ফটো উপলব্ধ



S 721 নাম : জোনমনি নিৰ্মলীয়া পিতাৰ নাম: ব্ৰজেন নিৰ্মলীয়া ঘৰ নং : ১৪৩ বয়স : ৪১ লিঙ্গ : মহিলা	CRX5040460 ফটো উপলব্ধ	722 নাম : চন্দন নিৰ্মলীয়া পিতাৰ নাম: প্ৰশান্ত নিৰ্মলীয়া ঘৰ নং : ১৪৩ বয়স : 41 লিঙ্গ : পুৰুষ	CRX5040459 ফটো উপলব্ধ	723 নাম : জৰি নিৰ্মলীয়া পিতাৰ নাম: প্ৰশান্ত নিৰ্মলীয়া ঘৰ নং : ১৪৩ বয়স : 36 লিঙ্গ : মহিলা	CRX5040471 ফটো উপলব্ধ
724 নাম : সবিতা নিৰ্মলীয়া স্বামীৰ নাম: চন্দন নিৰ্মলীয়া ঘৰ নং : ১৪৩ বয়স : 32 লিঙ্গ : মহিলা	CRX5043732 ফটো উপলব্ধ	725 নাম : ইলেইছা ধান পিতাৰ নাম: বাৰ্ণা ধান ঘৰ নং : ১৪৪ বয়স : 62 লিঙ্গ : পুৰুষ	CRX5040482 ফটো উপলব্ধ	726 নাম : বুথমেৰী ধান স্বামীৰ নাম: ইলেইছা ধান ঘৰ নং : ১৪৪ বয়স : 57 লিঙ্গ : মহিলা	CRX5040493 ফটো উপলব্ধ
727 নাম : জেবিয়াৰ ধান পিতাৰ নাম: এলেইচা ধান ঘৰ নং : ১৪৪ বয়স : 27 লিঙ্গ : পুৰুষ	CRX0297127 ফটো উপলব্ধ	S 728 নাম : বেজিনা ধান পিতাৰ নাম: ইলেইচা ধান ঘৰ নং : ১৪৪ বয়স : 25 লিঙ্গ : মহিলা	CRX0374926 ফটো উপলব্ধ	729 নাম : ইলিচাবা অৰেয়া পিতাৰ নাম: প্ৰদীপ অৰেয়া ঘৰ নং : ১৪৫ বয়স : 57 লিঙ্গ : মহিলা	CRX5043276 ফটো উপলব্ধ
730 নাম : চাহায় অড্ৰেয়া পিতাৰ নাম: মাছিদাস অড্ৰেয়া ঘৰ নং : ১৪৫ বয়স : 52 লিঙ্গ : পুৰুষ	CRX5040517 ফটো উপলব্ধ	731 নাম : জুচস্পিনা অৰেয়া স্বামীৰ নাম: চাহায় অৰেয়া ঘৰ নং : ১৪৫ বয়স : 49 লিঙ্গ : মহিলা	CRX5040528 ফটো উপলব্ধ	732 নাম : নিৰ্মল অৰেয়া মাতৃৰ নাম: ইলিচাবা অৰেয়া ঘৰ নং : ১৪৫ বয়স : 34 লিঙ্গ : পুৰুষ	CRX5043287 ফটো উপলব্ধ
733 নাম : আলমা উৰাং অৰেয়া স্বামীৰ নাম: নিৰ্মল অৰেয়া ঘৰ নং : ১৪৫ বয়স : 31 লিঙ্গ : মহিলা	CRX0393694 ফটো উপলব্ধ	734 নাম : পাওলুচ ওৰেয়া পিতাৰ নাম: কুশাল ওৰেয়া ঘৰ নং : ১৪৭ বয়স : 69 লিঙ্গ : পুৰুষ	CRX5040540 ফটো উপলব্ধ	735 নাম : আশা অৰেয়া স্বামীৰ নাম: পাউলুচ অৰেয়া ঘৰ নং : ১৪৭ বয়স : 64 লিঙ্গ : মহিলা	CRX5040551 ফটো উপলব্ধ
736 নাম : চান্তিয়াল অৰেয়া পিতাৰ নাম: পাউলুচ অৰেয়া ঘৰ নং : ১৪৭ বয়স : 45 লিঙ্গ : পুৰুষ	CRX5040573 ফটো উপলব্ধ	737 নাম : লুবাৰ অৰেয়া পিতাৰ নাম: জহন অৰেয়া ঘৰ নং : ১৪৭ বয়স : 39 লিঙ্গ : পুৰুষ	CRX0030197 ফটো উপলব্ধ	738 নাম : ইন্ডিফেন অৰেয়া পিতাৰ নাম: পাউলুচ অৰেয়া ঘৰ নং : ১৪৭ বয়স : 39 লিঙ্গ : পুৰুষ	CRX5040584 ফটো উপলব্ধ
739 নাম : এলবেন অৰেয়া পিতাৰ নাম: পাউলুচ অৰেয়া ঘৰ নং : ১৪৭ বয়স : 35 লিঙ্গ : পুৰুষ	CRX5043107 ফটো উপলব্ধ	740 নাম : চুজিতা অৰেয়া স্বামীৰ নাম: জচনেল অৰেয়া ঘৰ নং : ১৪৭ বয়স : 34 লিঙ্গ : মহিলা	CRX5043298 ফটো উপলব্ধ	741 নাম : আছাবন্তী হেমৰম অৰেয়া স্বামীৰ নাম: চান্তিয়াল অৰেয়া ঘৰ নং : ১৪৭ বয়স : 33 লিঙ্গ : মহিলা	CRX0030288 ফটো উপলব্ধ
E 742 নাম : পুষ্পা সোনোৱাল স্বামীৰ নাম: চিদ্দা সোনোৱাল ঘৰ নং : ১৪৮ বয়স : 62 লিঙ্গ : মহিলা	CRX5040608 ফটো উপলব্ধ	743 নাম : অশ্বিনী সোনোৱাল পিতাৰ নাম: চিদ্দা সোনোৱাল ঘৰ নং : ১৪৮ বয়স : 43 লিঙ্গ : পুৰুষ	CRX5040619 ফটো উপলব্ধ	744 নাম : পিংকী সোনোৱাল স্বামীৰ নাম: অশ্বিনী সোনোৱাল ঘৰ নং : ১৪৮ বয়স : 35 লিঙ্গ : মহিলা	CRX0410498 ফটো উপলব্ধ
745 নাম : তৰণী নিৰ্মলীয়া স্বামীৰ নাম: ঘনশ্যাম নিৰ্মলীয়া ঘৰ নং : ১৪৯ বয়স : 50 লিঙ্গ : মহিলা	CRX5040631 ফটো উপলব্ধ	746 নাম : লক্ষ্য প্ৰতীম নিৰ্মলীয়া পিতাৰ নাম: ঘনশ্যাম নিৰ্মলীয়া ঘৰ নং : ১৪৯ বয়স : 47 লিঙ্গ : পুৰুষ	CRX5040642 ফটো উপলব্ধ	747 নাম : ক্ষীৰোদ নিৰ্মলীয়া পিতাৰ নাম: ঘনশ্যাম নিৰ্মলীয়া ঘৰ নং : ১৪৯ বয়স : 39 লিঙ্গ : পুৰুষ	CRX5040664 ফটো উপলব্ধ
748 নাম : জহান হেমৰম পিতাৰ নাম: বেঞ্জামিন হেমৰম ঘৰ নং : ১৫০ বয়স : 69 লিঙ্গ : পুৰুষ	CRX5040675 ফটো উপলব্ধ	749 নাম : অমিনা হেমৰম স্বামীৰ নাম: জহান হেমৰম ঘৰ নং : ১৫০ বয়স : 64 লিঙ্গ : মহিলা	CRX5040686 ফটো উপলব্ধ	S 750 নাম : মিনতী হেমৰম পিতাৰ নাম: জহান হেমৰম ঘৰ নং : ১৫০ বয়স : 42 লিঙ্গ : মহিলা	CRX5040697 ফটো উপলব্ধ

751 নাম : নৱ হেমৰম পিতাৰ নাম: জহান হেমৰম ঘৰ নং : ১৫০ বয়স : 36 লিঙ্গ : পুৰুষ	CRX5042999 ফটো উপলব্ধ	752 নাম : মুন হেমৰম পিতাৰ নাম: জহন হেমৰম ঘৰ নং : ১৫০ বয়স : 29 লিঙ্গ : মহিলা	CRX0032656 ফটো উপলব্ধ	S 753 নাম : এলমি হেমৰম পিতাৰ নাম: জহন হেমৰম ঘৰ নং : ১৫০ বয়স : 25 লিঙ্গ : পুৰুষ	CRX0296830 ফটো উপলব্ধ
754 নাম : বীৰজিনা চুৰিন স্বামীৰ নাম: মাছী দাস চুৰিন ঘৰ নং : ১৫২ বয়স : 54 লিঙ্গ : মহিলা	CRX5040744 ফটো উপলব্ধ	755 নাম : চিমচন নাগ পিতাৰ নাম: পিটাৰ নাগ ঘৰ নং : ১৫২ বয়স : 54 লিঙ্গ : পুৰুষ	CRX0197251 ফটো উপলব্ধ	S 756 নাম : ইচমিতা চুৰিন পিতাৰ নাম: মুচি দাস চুৰিন ঘৰ নং : ১৫২ বয়স : 36 লিঙ্গ : মহিলা	CRX5043118 ফটো উপলব্ধ
S 757 নাম : শ্ৰীষ্টমণি চুৰিন পিতাৰ নাম: মাছী দাস ভূমিজ ঘৰ নং : ১৫২ বয়স : 26 লিঙ্গ : মহিলা	CRX0297119 ফটো উপলব্ধ	758 নাম : অভিৰাম চুৰিন পিতাৰ নাম: চিমন চুৰিন ঘৰ নং : ১৫৩ বয়স : 35 লিঙ্গ : পুৰুষ	CRX5043425 ফটো উপলব্ধ	759 নাম : বীমা চুৰিন স্বামীৰ নাম: অভিৰাম চুৰিন ঘৰ নং : ১৫৩ বয়স : 30 লিঙ্গ : মহিলা	CRX0185009 ফটো উপলব্ধ
S 760 নাম : এলিনা চুৰিন পিতাৰ নাম: চিমন চুৰিন ঘৰ নং : ১৫৩ বয়স : 28 লিঙ্গ : মহিলা	CRX0185116 ফটো উপলব্ধ	761 নাম : দুখান চুৰিন পিতাৰ নাম: খুলে চুৰিন ঘৰ নং : ১৫৫ বয়স : 48 লিঙ্গ : পুৰুষ	CRX5040846 ফটো উপলব্ধ	762 নাম : বিকাশ চুৰিন পিতাৰ নাম: দুখান চুৰিন ঘৰ নং : 155 বয়স : 19 লিঙ্গ : পুৰুষ	RGK0098194 ফটো উপলব্ধ
763 নাম : কমল গগৈ পিতাৰ নাম: ৰঙাই গগৈ ঘৰ নং : ১৫৭ বয়স : 76 লিঙ্গ : পুৰুষ	CRX5040857 ফটো উপলব্ধ	764 নাম : সৌৰভ কুমাৰ গগৈ পিতাৰ নাম: কমল গগৈ ঘৰ নং : ১৫৭ বয়স : 43 লিঙ্গ : পুৰুষ	CRX5040879 ফটো উপলব্ধ	765 নাম : মৌচুম গগৈ পিতাৰ নাম: কমল গগৈ ঘৰ নং : ১৫৭ বয়স : 41 লিঙ্গ : পুৰুষ	CRX5040880 ফটো উপলব্ধ
766 নাম : জ্যোতিৰূপা গগৈ স্বামীৰ নাম: মৌচুম গগৈ ঘৰ নং : ১৫৭ বয়স : 33 লিঙ্গ : মহিলা	CRX0035469 ফটো উপলব্ধ	767 নাম : ৰিজমণি দাস স্বামীৰ নাম: সৌৰভ কুমাৰ গগৈ ঘৰ নং : 157ক বয়স : 40 লিঙ্গ : মহিলা	RGK0072157 ফটো উপলব্ধ	768 নাম : নুমলী চেতীয়া স্বামীৰ নাম: চেনিৰাম চেতীয়া ঘৰ নং : ১৫৯ বয়স : 84 লিঙ্গ : মহিলা	CRX5040891 ফটো উপলব্ধ
769 নাম : ৰিকমণি নিৰ্মলীয়া চেতীয়া স্বামীৰ নাম: অনন্ত চেতীয়া ঘৰ নং : ১৫৯ বয়স : 45 লিঙ্গ : মহিলা	CRX0391300 ফটো উপলব্ধ	S 770 নাম : শ্ৰেণী চেতীয়া স্বামীৰ নাম: দিপেশ্বৰ চেতীয়া ঘৰ নং : ১৫৯ বয়স : 44 লিঙ্গ : মহিলা	CRX5043356 ফটো উপলব্ধ	771 নাম : দিপেশ্বৰ চেতীয়া পিতাৰ নাম: চেনিৰাম চেতীয়া ঘৰ নং : ১৫৯ বয়স : 41 লিঙ্গ : পুৰুষ	CRX5040904 ফটো উপলব্ধ
S 772 নাম : ৰমি সন্দিকৈ চেতীয়া স্বামীৰ নাম: অনন্ত চেতীয়া ঘৰ নং : ১৫৯ বয়স : 39 লিঙ্গ : মহিলা	CRX5043618 ফটো উপলব্ধ	773 নাম : অনন্ত চেতীয়া মাতৃৰ নাম: চেনিৰাম চেতীয়া ঘৰ নং : ১৫৯ বয়স : 35 লিঙ্গ : পুৰুষ	CRX5043889 ফটো উপলব্ধ	774 নাম : মুনালী হাজৰিকা স্বামীৰ নাম: দিগন্ত নিৰ্মলীয়া ঘৰ নং : ১৬০ বয়স : 59 লিঙ্গ : মহিলা	CRX5040926 ফটো উপলব্ধ
775 নাম : দিগন্ত নিৰ্মলীয়া পিতাৰ নাম: ব্ৰজেন নিৰ্মলীয়া ঘৰ নং : ১৬০ বয়স : 55 লিঙ্গ : পুৰুষ	CRX5040915 ফটো উপলব্ধ	776 নাম : জ্যোতি নিৰ্মলীয়া স্বামীৰ নাম: সত্য নিৰ্মলীয়া ঘৰ নং : ১৬০ বয়স : 43 লিঙ্গ : মহিলা	CRX0187906 ফটো উপলব্ধ	777 নাম : মনোজ নিৰ্মলীয়া পিতাৰ নাম: হেম নিৰ্মলীয়া ঘৰ নং : ১৬০ বয়স : 43 লিঙ্গ : পুৰুষ	CRX0160861 ফটো উপলব্ধ
778 নাম : মীৰা নিৰ্মলীয়া স্বামীৰ নাম: মনোজ নিৰ্মলীয়া ঘৰ নং : ১৬০ বয়স : 37 লিঙ্গ : মহিলা	CRX0197772 ফটো উপলব্ধ	779 নাম : অসীম নিৰ্মলীয়া পিতাৰ নাম: দিগন্ত নিৰ্মলীয়া ঘৰ নং : ১৬০ বয়স : 33 লিঙ্গ : পুৰুষ	CRX5043129 ফটো উপলব্ধ	780 নাম : চানক্য নিৰ্মলীয়া পিতাৰ নাম: সত্য নিৰ্মলীয়া ঘৰ নং : ১৬০ বয়স : 29 লিঙ্গ : পুৰুষ	CRX0037507 ফটো উপলব্ধ



781 নাম : কৰবী মেছ স্বামীৰ নাম: গুনু মেছ ঘৰ নং : 160 বয়স : 28 লিঙ্গ : মহিলা	RGK0098301 ফটো উপলব্ধ	S 782 নাম : পৰিসিতা নিৰ্মলীয়া পিতাৰ নাম: দিগন্ত নিৰ্মলীয়া ঘৰ নং : 160 বয়স : 27 লিঙ্গ : মহিলা	CRX0160671 ফটো উপলব্ধ	783 নাম : দিপিকা বৰুৱা স্বামীৰ নাম: অসীম নিৰ্মলীয়া ঘৰ নং : 160 বয়স : 21 লিঙ্গ : মহিলা	CRX1766260 ফটো উপলব্ধ
784 নাম : সত্য নিৰ্মলীয়া পিতাৰ নাম: যুধিষ্ঠীৰ নিৰ্মলীয়া ঘৰ নং : 161 বয়স : 53 লিঙ্গ : পুৰুষ	CRX0188235 ফটো উপলব্ধ	785 নাম : চিন্ময় নিৰ্মলীয়া পিতাৰ নাম: সত্য নিৰ্মলীয়া ঘৰ নং : 161 বয়স : 26 লিঙ্গ : পুৰুষ	CRX0410548 ফটো উপলব্ধ	786 নাম : অশ্বিনী বড়া পিতাৰ নাম: ফটিক চন্দ্ৰ বড়া ঘৰ নং : 162 বয়স : 68 লিঙ্গ : পুৰুষ	CRX5040937 ফটো উপলব্ধ
787 নাম : গুণদা বড়া স্বামীৰ নাম: অশ্বিনী বড়া ঘৰ নং : 162 বয়স : 60 লিঙ্গ : মহিলা	CRX5040948 ফটো উপলব্ধ	788 নাম : ৰাজীৱ বড়া পিতাৰ নাম: অশ্বিনী বড়া ঘৰ নং : 162 বয়স : 42 লিঙ্গ : পুৰুষ	CRX5040960 ফটো উপলব্ধ	789 নাম : ভার্জিনা গুগৈ বড়া স্বামীৰ নাম: ৰাজীৱ বড়া ঘৰ নং : 162 বয়স : 33 লিঙ্গ : মহিলা	CRX5043696 ফটো উপলব্ধ
790 নাম : টুনী জজ পিতাৰ নাম: চমা জজ ঘৰ নং : 163 বয়স : 52 লিঙ্গ : মহিলা	CRX5041009 ফটো উপলব্ধ	791 নাম : জকচেন জজ পিতাৰ নাম: টিপু জজ ঘৰ নং : 168 বয়স : 49 লিঙ্গ : পুৰুষ	CRX5041010 ফটো উপলব্ধ	792 নাম : জাৰমান জজ পিতাৰ নাম: টিপু জজ ঘৰ নং : 168 বয়স : 47 লিঙ্গ : পুৰুষ	CRX5041032 ফটো উপলব্ধ
793 নাম : মাৰিয়াম জজ স্বামীৰ নাম: জকচেন জজ ঘৰ নং : 168 বয়স : 47 লিঙ্গ : মহিলা	CRX5041021 ফটো উপলব্ধ	794 নাম : জোতি জজ স্বামীৰ নাম: জাৰমান জজ ঘৰ নং : 168 বয়স : 42 লিঙ্গ : মহিলা	CRX5041043 ফটো উপলব্ধ	795 নাম : প্ৰণিতা জজ পিতাৰ নাম: জকচেন জজ ঘৰ নং : 168 বয়স : 26 লিঙ্গ : মহিলা	CRX0399139 ফটো উপলব্ধ
796 নাম : দিপক জজ পিতাৰ নাম: জয়মাছি জজ ঘৰ নং : 165 বয়স : 56 লিঙ্গ : পুৰুষ	CRX5041054 ফটো উপলব্ধ	797 নাম : সন্ধ্যা জজ স্বামীৰ নাম: দিপক জজ ঘৰ নং : 165 বয়স : 53 লিঙ্গ : মহিলা	CRX5041065 ফটো উপলব্ধ	798 নাম : চাৰীতা জজ পিতাৰ নাম: দিপক জজ ঘৰ নং : 165 বয়স : 32 লিঙ্গ : মহিলা	CRX5043130 ফটো উপলব্ধ
799 নাম : পেয়াৰান জজ পিতাৰ নাম: দিপক জজ ঘৰ নং : 165 বয়স : 28 লিঙ্গ : পুৰুষ	CRX0158493 ফটো উপলব্ধ	800 নাম : চুলেমান জজ পিতাৰ নাম: দিপক জজ ঘৰ নং : 165 বয়স : 27 লিঙ্গ : পুৰুষ	CRX0189399 ফটো উপলব্ধ	801 নাম : অনিমা লুগুন জজ স্বামীৰ নাম: সুলেমান জজ ঘৰ নং : 165 বয়স : 25 লিঙ্গ : মহিলা	CRX0391607 ফটো উপলব্ধ
802 নাম : প্ৰেমী ভেংৰা স্বামীৰ নাম: জয়মাছি ভেংৰা ঘৰ নং : 169 বয়স : 55 লিঙ্গ : মহিলা	CRX5041076 ফটো উপলব্ধ	803 নাম : অৰুনা চুৰিন স্বামীৰ নাম: এচুৱা চুৰিন ঘৰ নং : 169 বয়স : 49 লিঙ্গ : মহিলা	CRX5041098 ফটো উপলব্ধ	804 নাম : জয়পাল ভেংৰা পিতাৰ নাম: জয়মাছি ভেংৰা ঘৰ নং : 169 বয়স : 42 লিঙ্গ : পুৰুষ	CRX5041101 ফটো উপলব্ধ
805 নাম : ইলিচাবা ভেংৰা স্বামীৰ নাম: জয়পাল ভেংৰা ঘৰ নং : 169 বয়স : 40 লিঙ্গ : মহিলা	CRX5039101 ফটো উপলব্ধ	806 নাম : ৰাহিল চুৰিন পিতাৰ নাম: লাখ চুৰিন ঘৰ নং : 168 বয়স : 71 লিঙ্গ : মহিলা	CRX5041123 ফটো উপলব্ধ	807 নাম : এলিজাবেথ চুৰিন স্বামীৰ নাম: মাৰকুচ চুৰিন ঘৰ নং : 168 বয়স : 60 লিঙ্গ : মহিলা	CRX5041145 ফটো উপলব্ধ
808 নাম : মণিকা চুৰিন স্বামীৰ নাম: কানৈল চুৰিন ঘৰ নং : 168 বয়স : 42 লিঙ্গ : মহিলা	CRX5043141 ফটো উপলব্ধ	809 নাম : এলজিনা চুৰিন পিতাৰ নাম: কানৈল চুৰিন ঘৰ নং : 168 বয়স : 23 লিঙ্গ : মহিলা	CRX0330894 ফটো উপলব্ধ	810 নাম : উত্তম হেচা পিতাৰ নাম: ষ্ৰীষ্টফাৰ হেচা ঘৰ নং : 168 বয়স : 25 লিঙ্গ : পুৰুষ	CRX0297291 ফটো উপলব্ধ



811 নাম : নিৰদ হেচা পিতাৰ নাম: কাইন হেচা ঘৰ নং : ১৬৮ক বয়স : 84 লিঙ্গ : পুৰুষ	CRX5041156 ফটো উপলব্ধ	812 নাম : চামৰনী হেচা পিতাৰ নাম: নিৰদ হেচা ঘৰ নং : ১৬৮ক বয়স : 52 লিঙ্গ : মহিলা	CRX5041178 ফটো উপলব্ধ	813 নাম : শ্ৰীষ্টিফাৰ হেচা পিতাৰ নাম: নিৰদ হেচা ঘৰ নং : ১৬৮ক বয়স : 48 লিঙ্গ : পুৰুষ	CRX5041189 ফটো উপলব্ধ
814 নাম : বজমেৰী হেচা পিতাৰ নাম: নিৰদ হেচা ঘৰ নং : ১৬৮ক বয়স : 44 লিঙ্গ : মহিলা	CRX5041190 ফটো উপলব্ধ	815 নাম : অজিত হেচা পিতাৰ নাম: নিৰদ হেচা ঘৰ নং : ১৬৮ক বয়স : 42 লিঙ্গ : পুৰুষ	CRX5041203 ফটো উপলব্ধ	816 নাম : চামাৰী লোহাৰ স্বামীৰ নাম: অৰ্জুন লোহাৰ ঘৰ নং : ১৬৯ বয়স : 72 লিঙ্গ : মহিলা	CRX5041225 ফটো উপলব্ধ
817 নাম : বুকিনী লোহাৰ স্বামীৰ নাম: লব লোহাৰ ঘৰ নং : ১৬৯ বয়স : 59 লিঙ্গ : মহিলা	CRX5043721 ফটো উপলব্ধ	818 নাম : বাহালু লোহাৰ পিতাৰ নাম: অৰ্জুন লোহাৰ ঘৰ নং : ১৬৯ বয়স : 53 লিঙ্গ : পুৰুষ	CRX5041236 ফটো উপলব্ধ	819 নাম : ফুল সিং লোহাৰ পিতাৰ নাম: অৰ্জুন লোহাৰ ঘৰ নং : ১৬৯ বয়স : 49 লিঙ্গ : পুৰুষ	CRX5041247 ফটো উপলব্ধ
820 নাম : লব লোহাৰ পিতাৰ নাম: অৰ্জুন লোহাৰ ঘৰ নং : ১৬৯ বয়স : 45 লিঙ্গ : পুৰুষ	CRX5041269 ফটো উপলব্ধ	821 নাম : মনজু লোহাৰ স্বামীৰ নাম: বাহালু লোহাৰ ঘৰ নং : ১৬৯ বয়স : 44 লিঙ্গ : মহিলা	CRX5041270 ফটো উপলব্ধ	822 নাম : চাবিনা লোহাৰ স্বামীৰ নাম: সুৰেশ লোহাৰ ঘৰ নং : ১৬৯ বয়স : 36 লিঙ্গ : মহিলা	CRX5043710 ফটো উপলব্ধ
823 নাম : সুৰেশ লোহাৰ পিতাৰ নাম: লব লোহাৰ ঘৰ নং : ১৬৯ বয়স : 33 লিঙ্গ : পুৰুষ	CRX5043845 ফটো উপলব্ধ	824 নাম : মীতালি লোহাৰ স্বামীৰ নাম: নৰেশ লোহাৰ ঘৰ নং : ১৬৯ বয়স : 32 লিঙ্গ : মহিলা	CRX5043390 ফটো উপলব্ধ	825 নাম : নৰেশ লোহাৰ পিতাৰ নাম: লব লোহাৰ ঘৰ নং : ১৬৯ বয়স : 32 লিঙ্গ : পুৰুষ	CRX5043403 ফটো উপলব্ধ
826 নাম : পল্লৱী লোহাৰ মাতৃৰ নাম: চামাৰী লোহাৰ ঘৰ নং : ১৬৯ বয়স : 32 লিঙ্গ : মহিলা	CRX0040188 ফটো উপলব্ধ	827 নাম : মায়ী লোহাৰ স্বামীৰ নাম: নৰেশ লোহাৰ ঘৰ নং : ১৬৯ বয়স : 26 লিঙ্গ : মহিলা	CRX0397232 ফটো উপলব্ধ	828 নাম : লব লোহাৰ পিতাৰ নাম: ফুল সিং লোহাৰ ঘৰ নং : ১৬৯খ বয়স : 57 লিঙ্গ : পুৰুষ	CRX5041305 ফটো উপলব্ধ
829 নাম : মনোমতী লোহাৰ স্বামীৰ নাম: লব লোহাৰ ঘৰ নং : ১৬৯খ বয়স : 53 লিঙ্গ : মহিলা	CRX5041316 ফটো উপলব্ধ	E 830 নাম : বিপুল ৰাজকোঁৱৰ পিতাৰ নাম: সতীশ ৰাজকোঁৱৰ ঘৰ নং : ১৭০ বয়স : 55 লিঙ্গ : পুৰুষ	CRX5041327 ফটো উপলব্ধ	831 নাম : প্ৰাঞ্জল ৰাজকোঁৱৰ পিতাৰ নাম: বিপুল ৰাজকোঁৱৰ ঘৰ নং : ১৭০ বয়স : 36 লিঙ্গ : পুৰুষ	CRX5041338 ফটো উপলব্ধ
832 নাম : বিতপন ৰাজকোঁৱৰ পিতাৰ নাম: বিপুল ৰাজকোঁৱৰ ঘৰ নং : ১৭০ বয়স : 34 লিঙ্গ : পুৰুষ	CRX0410357 ফটো উপলব্ধ	833 নাম : দশৰথ ভূমিজ পিতাৰ নাম: আচমান ভূমিজ ঘৰ নং : ১৭১ বয়স : 47 লিঙ্গ : পুৰুষ	CRX5041350 ফটো উপলব্ধ	834 নাম : মীৰা ভূমিজ স্বামীৰ নাম: দশৰথ ভূমিজ ঘৰ নং : ১৭১ বয়স : 46 লিঙ্গ : মহিলা	CRX5041361 ফটো উপলব্ধ
E 835 নাম : ৰবিন ভূমিজ পিতাৰ নাম: দশৰথ ভূমিজ ঘৰ নং : ১৭১ বয়স : 33 লিঙ্গ : পুৰুষ	CRX5043970 ফটো উপলব্ধ	836 নাম : বৃন্দাবতী ভূমিজ স্বামীৰ নাম: বৃধু ভূমিজ ঘৰ নং : ১৭২ বয়স : 67 লিঙ্গ : মহিলা	CRX5041383 ফটো উপলব্ধ	837 নাম : বাবুল ভূমিজ পিতাৰ নাম: বৃধু ভূমিজ ঘৰ নং : ১৭২ বয়স : 50 লিঙ্গ : পুৰুষ	CRX5041372 ফটো উপলব্ধ
838 নাম : চম্পা ভূমিজ মাতৃৰ নাম: বৃন্দাবতী ভূমিজ ঘৰ নং : ১৭২ বয়স : 44 লিঙ্গ : মহিলা	CRX0042168 ফটো উপলব্ধ	839 নাম : গুণেশ্বৰ বৰা পিতাৰ নাম: কনক বৰা ঘৰ নং : ১৭৪ বয়স : 69 লিঙ্গ : পুৰুষ	CRX5041394 ফটো উপলব্ধ	840 নাম : ভাৰতী বৰা স্বামীৰ নাম: গুণেশ্বৰ বৰা ঘৰ নং : ১৭৪ বয়স : 61 লিঙ্গ : মহিলা	CRX5041407 ফটো উপলব্ধ



841 নাম : দিপাংকৰ বৰা পিতাৰ নাম: গুণেশ্বৰ বৰা ঘৰ নং : ১৭৪ বয়স : 38 লিঙ্গ : পুৰুষ	CRX5041418 ফটো উপলব্ধ	842 নাম : সবিতা বৰা স্বামীৰ নাম: দিপাংকৰ বৰা ঘৰ নং : ১৭৪ বয়স : 34 লিঙ্গ : মহিলা	CRX5043492 ফটো উপলব্ধ	843 নাম : সিদ্ধার্থ বৰা পিতাৰ নাম: গুণেশ্বৰ বৰা ঘৰ নং : ১৭৪ বয়স : 30 লিঙ্গ : পুৰুষ	CRX5043958 ফটো উপলব্ধ
844 নাম : সুৰজিত বড়া পিতাৰ নাম: জীতেন বড়া ঘৰ নং : ১৭৪ বয়স : 22 লিঙ্গ : পুৰুষ	CRX1766385 ফটো উপলব্ধ	845 নাম : বিশ্বজিত চাৰিঙীয়া পিতাৰ নাম: অজিত চাৰিঙীয়া ঘৰ নং : ১৭৪খ বয়স : 28 লিঙ্গ : পুৰুষ	CRX0297184 ফটো উপলব্ধ	846 নাম : নিত্যানন্দ চাৰিঙীয়া পিতাৰ নাম: পনিৰাম চাৰিঙীয়া ঘৰ নং : ১৭৪খ বয়স : 67 লিঙ্গ : পুৰুষ	CRX5041474 ফটো উপলব্ধ
847 নাম : শশীপ্ৰভা চাৰীঙীয়া স্বামীৰ নাম: নিত্যা.নন্দ চাৰীঙীয়া ঘৰ নং : ১৭৪ বয়স : 62 লিঙ্গ : মহিলা	CRX5041496 ফটো উপলব্ধ	848 নাম : জীতেন বড়া পিতাৰ নাম: তিলেশ্বৰ বড়া ঘৰ নং : ১৭৪ বয়স : 57 লিঙ্গ : পুৰুষ	CRX5041429 ফটো উপলব্ধ	849 নাম : অজিত চাৰীঙীয়া পিতাৰ নাম: পনিৰাম চাৰীঙীয়া ঘৰ নং : ১৭৪খ বয়স : 53 লিঙ্গ : পুৰুষ	CRX5041485 ফটো উপলব্ধ
850 নাম : তামেশ্বৰী বড়া স্বামীৰ নাম: জীতেন বড়া ঘৰ নং : ১৭৪ক বয়স : 52 লিঙ্গ : মহিলা	CRX5041430 ফটো উপলব্ধ	851 নাম : সীমা চাৰীঙীয়া স্বামীৰ নাম: অজিত চাৰীঙীয়া ঘৰ নং : ১৭৪খ বয়স : 50 লিঙ্গ : মহিলা	CRX5041509 ফটো উপলব্ধ	852 নাম : মানস জ্যোতি চাৰিঙীয়া পিতাৰ নাম: নিত্যা চাৰিঙীয়া ঘৰ নং : ১৭৪ক বয়স : 37 লিঙ্গ : পুৰুষ	CRX5041441 ফটো উপলব্ধ
853 নাম : পল্লবী চাৰিঙীয়া পিতাৰ নাম: নিত্যা চাৰিঙীয়া ঘৰ নং : ১৭৪ক বয়স : 35 লিঙ্গ : পুৰুষ	CRX5041452 ফটো উপলব্ধ	854 নাম : মনোমতি গগৈ স্বামীৰ নাম: পৰমানন্দ গগৈ ঘৰ নং : ১৭৫ বয়স : 62 লিঙ্গ : মহিলা	CRX5041532 ফটো উপলব্ধ	855 নাম : দুদ গগৈ পিতাৰ নাম: পৰমানন্দ গগৈ ঘৰ নং : ১৭৫ বয়স : 41 লিঙ্গ : পুৰুষ	CRX5041543 ফটো উপলব্ধ
856 নাম : পৰাগ গগৈ পিতাৰ নাম: বৈদ্য নাথ গগৈ ঘৰ নং : ১৭৬ বয়স : 67 লিঙ্গ : পুৰুষ	CRX5041554 ফটো উপলব্ধ	857 নাম : সাবিত্ৰী হাজৰিকা স্বামীৰ নাম: পৰাগ গগৈ ঘৰ নং : ১৭৬ বয়স : 63 লিঙ্গ : মহিলা	CRX5041565 ফটো উপলব্ধ	858 নাম : প্ৰীতিৰেখা গগৈ স্বামীৰ নাম: অনুপম গগৈ ঘৰ নং : ১৭৬ বয়স : 34 লিঙ্গ : মহিলা	CRX5043572 ফটো উপলব্ধ
859 নাম : শুভ গগৈ পিতাৰ নাম: বৈদ্য. গগৈ ঘৰ নং : ১৭৭ বয়স : 69 লিঙ্গ : পুৰুষ	CRX5041598 ফটো উপলব্ধ	860 নাম : সোনপাহী গগৈ স্বামীৰ নাম: শুভ গগৈ ঘৰ নং : ১৭৭ বয়স : 59 লিঙ্গ : মহিলা	CRX5041601 ফটো উপলব্ধ	861 নাম : দিপাংক গগৈ পিতাৰ নাম: শুভ গগৈ ঘৰ নং : ১৭৭ বয়স : 49 লিঙ্গ : পুৰুষ	CRX5041612 ফটো উপলব্ধ
862 নাম : বুবুল গগৈ পিতাৰ নাম: শুভ গগৈ ঘৰ নং : ১৭৭ বয়স : 47 লিঙ্গ : পুৰুষ	CRX5041623 ফটো উপলব্ধ	863 নাম : তুলিকা গগৈ স্বামীৰ নাম: বুবুল গগৈ ঘৰ নং : ১৭৭ বয়স : 43 লিঙ্গ : মহিলা	CRX5041587 ফটো উপলব্ধ	864 নাম : ননী শইকীয়া স্বামীৰ নাম: দিপাংক গগৈ ঘৰ নং : ১৭৭ বয়স : 43 লিঙ্গ : মহিলা	CRX0197822 ফটো উপলব্ধ
865 নাম : নয়ন নিলীম বৰুৱা পিতাৰ নাম: বিজু বৰুৱা ঘৰ নং : 177 বয়স : 21 লিঙ্গ : পুৰুষ	RGK0004689 ফটো উপলব্ধ	866 নাম : মঞ্জু গগৈ স্বামীৰ নাম: লোহিত গগৈ ঘৰ নং : ১৭৮ বয়স : 54 লিঙ্গ : মহিলা	CRX5041667 ফটো উপলব্ধ	867 নাম : জয় বিকাশ গগৈ পিতাৰ নাম: লোহিত গগৈ ঘৰ নং : ১৭৮ বয়স : 31 লিঙ্গ : পুৰুষ	CRX0043976 ফটো উপলব্ধ
868 নাম : বন্দিতা গগৈ স্বামীৰ নাম: জয়বিকাশ গগৈ ঘৰ নং : ১৭৮ বয়স : 28 লিঙ্গ : মহিলা	CRX0044099 ফটো উপলব্ধ	869 নাম : শতান্ধী গগৈ পিতাৰ নাম: লোহিত গগৈ ঘৰ নং : ১৭৮ বয়স : 26 লিঙ্গ : মহিলা	CRX0399535 ফটো উপলব্ধ	E 870 নাম : হেমন্ত গগৈ পিতাৰ নাম: লোকনাথ গগৈ ঘৰ নং : ১৭৯ বয়স : 59 লিঙ্গ : পুৰুষ	CRX5041690 ফটো উপলব্ধ



871 নাম : অন গগৈ স্বামীৰ নাম: হেমন্ত গগৈ ঘৰ নং : ১৭৯ বয়স : 54 লিঙ্গ : মহিলা	CRX5041725 ফটো উপলব্ধ	872 নাম : অৰ্চনা গগৈ স্বামীৰ নাম: বসন্ত গগৈ ঘৰ নং : ১৭৯ বয়স : 47 লিঙ্গ : মহিলা	CRX5041747 ফটো উপলব্ধ	873 নাম : সপালী গগৈ পিতাৰ নাম: হেমন্ত গগৈ ঘৰ নং : ১৭৯ বয়স : 33 লিঙ্গ : মহিলা	CRX0008015 ফটো উপলব্ধ
874 নাম : ডেইজী গগৈ পিতাৰ নাম: হেমন্ত গগৈ ঘৰ নং : ১৭৯ বয়স : 29 লিঙ্গ : মহিলা	CRX1734072 ফটো উপলব্ধ	875 নাম : অপিত গগৈ পিতাৰ নাম: বসন্ত গগৈ ঘৰ নং : 179 বয়স : 22 লিঙ্গ : পুৰুষ	RGK0077248 ফটো উপলব্ধ	E 876 নাম : পদ্মা গগৈ পিতাৰ নাম: ৰামেশ্বৰ গগৈ ঘৰ নং : ১৮০ বয়স : 78 লিঙ্গ : পুৰুষ	CRX5041758 ফটো উপলব্ধ
877 নাম : জ্যোত্সা গগৈ স্বামীৰ নাম: পদ্মা গগৈ ঘৰ নং : ১৮০ বয়স : 65 লিঙ্গ : মহিলা	CRX5041769 ফটো উপলব্ধ	878 নাম : দীপজ্যোতি গগৈ পিতাৰ নাম: পদ্মা গগৈ ঘৰ নং : ১৮০ বয়স : 47 লিঙ্গ : পুৰুষ	CRX5041770 ফটো উপলব্ধ	879 নাম : পলি গগৈ স্বামীৰ নাম: দীপজ্যোতি গগৈ ঘৰ নং : ১৮০ বয়স : 36 লিঙ্গ : মহিলা	RGK0095885 ফটো উপলব্ধ
880 নাম : মুগাংক গোগোই পিতাৰ নাম: ডিম্বেশ্বৰ গোগোই ঘৰ নং : 180 বয়স : 28 লিঙ্গ : পুৰুষ	XYR2017390 ফটো উপলব্ধ	881 নাম : কাব্যশ্ৰী গগৈ পিতাৰ নাম: দীপজ্যোতি গগৈ ঘৰ নং : 180 বয়স : 21 লিঙ্গ : মহিলা	RGK0113571 ফটো উপলব্ধ	882 নাম : কাব্যশ্ৰী গগৈ পিতাৰ নাম: দীপজ্যোতি গগৈ ঘৰ নং : 180 বয়স : 20 লিঙ্গ : মহিলা	RGK0095992 ফটো উপলব্ধ
883 নাম : বন্তী গগৈ স্বামীৰ নাম: পৰমা গগৈ ঘৰ নং : ১৮০ক বয়স : 60 লিঙ্গ : মহিলা	CRX5041849 ফটো উপলব্ধ	884 নাম : দেৱ গগৈ পিতাৰ নাম: ৰামেশ্বৰ গগৈ ঘৰ নং : ১৮০ক বয়স : 59 লিঙ্গ : পুৰুষ	CRX5041792 ফটো উপলব্ধ	885 নাম : বীতা গগৈ স্বামীৰ নাম: দেৱ গগৈ ঘৰ নং : ১৮০ক বয়স : 52 লিঙ্গ : মহিলা	CRX5041805 ফটো উপলব্ধ
886 নাম : চন্দন গগৈ পিতাৰ নাম: দেৱ গগৈ ঘৰ নং : ১৮০ক বয়স : 47 লিঙ্গ : পুৰুষ	CRX5041816 ফটো উপলব্ধ	887 নাম : ৰিকী গগৈ পিতাৰ নাম: দেৱ গগৈ ঘৰ নং : ১৮০ক বয়স : 45 লিঙ্গ : পুৰুষ	CRX5041827 ফটো উপলব্ধ	888 নাম : ৰাজা গগৈ পিতাৰ নাম: পৰমা গগৈ ঘৰ নং : ১৮০ক বয়স : 45 লিঙ্গ : পুৰুষ	CRX5041861 ফটো উপলব্ধ
E 889 নাম : মালতী ভূমিজ পিতাৰ নাম: পুস্তম ভূমিজ ঘৰ নং : ১৮২ বয়স : 42 লিঙ্গ : মহিলা	CRX5041883 ফটো উপলব্ধ	890 নাম : ৰাজ মানকী পিতাৰ নাম: মতি মানকী ঘৰ নং : ১৮৩ক বয়স : 27 লিঙ্গ : পুৰুষ	CRX0296871 ফটো উপলব্ধ	891 নাম : ৰিনা মানকী স্বামীৰ নাম: মতি মানকী ঘৰ নং : ১৮৩ক বয়স : 48 লিঙ্গ : মহিলা	CRX5041929 ফটো উপলব্ধ
E 892 নাম : নবকুমাৰ বৰুৱা পিতাৰ নাম: লক্ষ্মীশিৰায়ন বৰুৱা ঘৰ নং : ১৮৪ বয়স : 61 লিঙ্গ : পুৰুষ	CRX5041952 ফটো উপলব্ধ	893 নাম : পদমি বৰুৱা স্বামীৰ নাম: নব কুমাৰ বৰুৱা ঘৰ নং : ১৮৪ বয়স : 51 লিঙ্গ : মহিলা	CRX5041963 ফটো উপলব্ধ	894 নাম : হিমাংশু জ্যোতি বৰুৱা পিতাৰ নাম: নব কুমাৰ বৰুৱা ঘৰ নং : ১৮৪ বয়স : 24 লিঙ্গ : পুৰুষ	CRX0452946 ফটো উপলব্ধ
895 নাম : দিলিপ বৰুৱা পিতাৰ নাম: নিত্যা নন্দ বৰুৱা ঘৰ নং : ১৮৫ বয়স : 61 লিঙ্গ : পুৰুষ	CRX5041985 ফটো উপলব্ধ	896 নাম : স্মৃতি বৰুৱা স্বামীৰ নাম: দিলিপ বৰুৱা ঘৰ নং : ১৮৫ বয়স : 52 লিঙ্গ : মহিলা	CRX5041996 ফটো উপলব্ধ	897 নাম : পংকজ বৰুৱা পিতাৰ নাম: নিত্যা নন্দ বৰুৱা ঘৰ নং : ১৮৫ বয়স : 50 লিঙ্গ : পুৰুষ	CRX5042002 ফটো উপলব্ধ
898 নাম : কবিতা বৰুৱা স্বামীৰ নাম: পংকজ বৰুৱা ঘৰ নং : ১৮৫ বয়স : 48 লিঙ্গ : মহিলা	CRX5043152 ফটো উপলব্ধ	899 নাম : প্ৰাঞ্জল প্ৰতিম বৰুৱা পিতাৰ নাম: দিলিপ বৰুৱা ঘৰ নং : ১৮৫ বয়স : 27 লিঙ্গ : পুৰুষ	CRX0160911 ফটো উপলব্ধ	900 নাম : অংকুৰ বৰুৱা পিতাৰ নাম: দিলিপ বৰুৱা ঘৰ নং : ১৮৫ বয়স : 25 লিঙ্গ : পুৰুষ	CRX0423186 ফটো উপলব্ধ



901 নাম : কাৰ্বেৰী বৰুৱা পিতাৰ নাম: পংকজ প্ৰতিম বৰুৱা ঘৰ নং : 185 বয়স : 19 লিঙ্গ : মহিলা	RGK0059659 ফটো উপলব্ধ	902 নাম : কুমুদ বৰুৱা পিতাৰ নাম: নীল কান্ত বৰুৱা ঘৰ নং : 1৮৬ বয়স : 71 লিঙ্গ : পুৰুষ	CRX5042035 ফটো উপলব্ধ	E 903 নাম : জ্যোতি বৰুৱা পিতাৰ নাম: নীলকান্ত বৰুৱা ঘৰ নং : 1৮৬ বয়স : 69 লিঙ্গ : মহিলা	CRX5042013 ফটো উপলব্ধ
904 নাম : বিপন বৰুৱা পিতাৰ নাম: নীলকান্ত বৰুৱা ঘৰ নং : 1৮৬ বয়স : 66 লিঙ্গ : পুৰুষ	CRX5042046 ফটো উপলব্ধ	E 905 নাম : নিৰু বৰুৱা পিতাৰ নাম: নীল কান্ত বৰুৱা ঘৰ নং : 1৮৬ বয়স : 65 লিঙ্গ : মহিলা	CRX5042024 ফটো উপলব্ধ	906 নাম : কল্যাণী বৰুৱা স্বামীৰ নাম: বিপন বৰুৱা ঘৰ নং : 1৮৬ বয়স : 47 লিঙ্গ : মহিলা	CRX5042057 ফটো উপলব্ধ
907 নাম : বৰ্ণালী বৰুৱা স্বামীৰ নাম: জেপুলিন বৰুৱা ঘৰ নং : 32 বয়স : 32 লিঙ্গ : মহিলা	CRX0559849 ফটো উপলব্ধ	908 নাম : মনালিছা বৰুৱা পিতাৰ নাম: বিপন বৰুৱা ঘৰ নং : 186 বয়স : 21 লিঙ্গ : মহিলা	RGK0049536 ফটো উপলব্ধ	S 909 নাম : বিকমণি বৰুৱা স্বামীৰ নাম: জেপুলিন বৰুৱা ঘৰ নং : 28 বয়স : 28 লিঙ্গ : মহিলা	CRX0047456 ফটো উপলব্ধ
910 নাম : যুগল সোনোৱাল পিতাৰ নাম: ললিত সোনোৱাল ঘৰ নং : 186খ বয়স : 51 লিঙ্গ : পুৰুষ	RGK0047563 ফটো উপলব্ধ	911 নাম : দেৱী সোনোৱাল স্বামীৰ নাম: যুগল সোনোৱাল ঘৰ নং : 186খ বয়স : 47 লিঙ্গ : মহিলা	RGK0047530 ফটো উপলব্ধ	912 নাম : বিশ্বজিৎ সোনোৱাল পিতাৰ নাম: যুগল সোনোৱাল ঘৰ নং : 186খ বয়স : 26 লিঙ্গ : পুৰুষ	RGK0047571 ফটো উপলব্ধ
913 নাম : দেবেন বৰুৱা পিতাৰ নাম: মাৰ্থন বৰুৱা ঘৰ নং : 1৮৬ক বয়স : 79 লিঙ্গ : পুৰুষ	CRX5042068 ফটো উপলব্ধ	914 নাম : জয়মালা বৰুৱা স্বামীৰ নাম: দেবেন বৰুৱা ঘৰ নং : 1৮৬ক বয়স : 72 লিঙ্গ : মহিলা	CRX5042079 ফটো উপলব্ধ	915 নাম : নেপলীযন বৰুৱা পিতাৰ নাম: দেবেন বৰুৱা ঘৰ নং : 1৮৬ক বয়স : 37 লিঙ্গ : পুৰুষ	CRX5042091 ফটো উপলব্ধ
916 নাম : জেপুলিন বৰুৱা পিতাৰ নাম: প্ৰদ্যুত বৰুৱা ঘৰ নং : 1৮৬ক বয়স : 37 লিঙ্গ : মহিলা	CRX5042104 ফটো উপলব্ধ	917 নাম : ৰেবতী ভূমিজ স্বামীৰ নাম: কাৰি সিং ভূমিজ ঘৰ নং : 1৮৭ বয়স : 59 লিঙ্গ : মহিলা	CRX5042126 ফটো উপলব্ধ	918 নাম : চিলা ভূমিজ পিতাৰ নাম: কাৰি সিং ভূমিজ ঘৰ নং : 1৮৭ বয়স : 41 লিঙ্গ : মহিলা	CRX5042137 ফটো উপলব্ধ
919 নাম : জীৱন বৰুৱা পিতাৰ নাম: খগেন বৰুৱা ঘৰ নং : 1৮৮ বয়স : 66 লিঙ্গ : পুৰুষ	CRX5042160 ফটো উপলব্ধ	920 নাম : জিমুত বাহন বৰুৱা পিতাৰ নাম: খগেন্দ্ৰ নাথ বৰুৱা ঘৰ নং : 1৮৮ বয়স : 60 লিঙ্গ : পুৰুষ	CRX5042182 ফটো উপলব্ধ	921 নাম : দিপালী বৰুৱা স্বামীৰ নাম: জীৱন বৰুৱা ঘৰ নং : 1৮৮ বয়স : 57 লিঙ্গ : মহিলা	CRX5042171 ফটো উপলব্ধ
922 নাম : ৰবি বৰুৱা পিতাৰ নাম: খগেন্দ্ৰ নাথ বৰুৱা ঘৰ নং : 1৮৮ বয়স : 49 লিঙ্গ : মহিলা	CRX5042228 ফটো উপলব্ধ	923 নাম : দীপজ্যোতি বৰুৱা স্বামীৰ নাম: জিমুত বাহন বৰুৱা ঘৰ নং : 1৮৮ বয়স : 48 লিঙ্গ : মহিলা	CRX5042193 ফটো উপলব্ধ	924 নাম : মুনাল বৰুৱা পিতাৰ নাম: জীৱন বৰুৱা ঘৰ নং : 1৮৮ বয়স : 29 লিঙ্গ : পুৰুষ	CRX5043812 ফটো উপলব্ধ
925 নাম : প্ৰাঞ্জল কুমাৰ বৰুৱা পিতাৰ নাম: জীৱন বৰুৱা ঘৰ নং : 1৮৮ বয়স : 27 লিঙ্গ : পুৰুষ	CRX0196980 ফটো উপলব্ধ	926 নাম : ৰিচা বৰুৱা পিতাৰ নাম: জিমুত বাহন বৰুৱা ঘৰ নং : 1৮৮ বয়স : 22 লিঙ্গ : মহিলা	CRX0329862 ফটো উপলব্ধ	927 নাম : জোন ৰাজখোৱা পিতাৰ নাম: দেৱানন্দ ৰাজখোৱা ঘৰ নং : 1৮৯ বয়স : 53 লিঙ্গ : পুৰুষ	CRX5043174 ফটো উপলব্ধ
928 নাম : ৰাজ বৰুৱা পিতাৰ নাম: কুলধৰ বৰুৱা ঘৰ নং : 1৮৯ বয়স : 52 লিঙ্গ : পুৰুষ	CRX5042251 ফটো উপলব্ধ	929 নাম : তৃষ্ণা বৰুৱা পিতাৰ নাম: কুলধৰ বৰুৱা ঘৰ নং : 1৮৯ বয়স : 50 লিঙ্গ : মহিলা	CRX5042295 ফটো উপলব্ধ	930 নাম : বৰ্ণালী ৰাজখোৱা স্বামীৰ নাম: জুন ৰাজখোৱা ঘৰ নং : 1৮৯ বয়স : 50 লিঙ্গ : মহিলা	CRX5043185 ফটো উপলব্ধ



931 নাম : বিজ বৰুৱা পিতাৰ নাম: কুলধৰ বৰুৱা ঘৰ নং : ১৮৯ বয়স : 47 লিঙ্গ : পুৰুষ	CRX5042262 ফটো উপলব্ধ	932 নাম : কুন্তী গগৈ বৰুৱা স্বামীৰ নাম: বাঁজু বৰুৱা ঘৰ নং : ১৮৯ বয়স : 43 লিঙ্গ : মহিলা	CRX5042284 ফটো উপলব্ধ	933 নাম : মন্দিৰা বৰুৱা স্বামীৰ নাম: বাঁজু বৰুৱা ঘৰ নং : ১৮৯ বয়স : 40 লিঙ্গ : মহিলা	CRX5042273 ফটো উপলব্ধ
934 নাম : অঞ্জলী ৰাজখোৱা স্বামীৰ নাম: হৃষীকেশ ৰাজখোৱা ঘৰ নং : ১৮৯ বয়স : 38 লিঙ্গ : মহিলা	CRX5043163 ফটো উপলব্ধ	935 নাম : দৰ্শনা ৰাজখোৱা পিতাৰ নাম: জোন ৰাজখোৱা ঘৰ নং : ১৮৯ বয়স : 25 লিঙ্গ : মহিলা	CRX0422485 ফটো উপলব্ধ	936 নাম : শ্ৰোহেলিকা বাগ্গাৰী পিতাৰ নাম: ৰঞ্জিত বাগ্গাৰী ঘৰ নং : 189 বয়স : 22 লিঙ্গ : মহিলা	RGK0044982 ফটো উপলব্ধ
937 নাম : পল বৰুৱা পিতাৰ নাম: ৰাজু বৰুৱা ঘৰ নং : 189 বয়স : 20 লিঙ্গ : পুৰুষ	RGK0032706 ফটো উপলব্ধ	938 নাম : দেৱানন্দ ৰাজখোৱা পিতাৰ নাম: চন্দ্ৰকান্ত ৰাজখোৱা ঘৰ নং : ১৮৯ বয়স : 78 লিঙ্গ : পুৰুষ	CRX5042308 ফটো উপলব্ধ	939 নাম : কিৰনমণি ৰাজখোৱা স্বামীৰ নাম: দেৱানন্দ ৰাজখোৱা ঘৰ নং : ১৮৯ বয়স : 72 লিঙ্গ : মহিলা	CRX5042319 ফটো উপলব্ধ
940 নাম : হৃষীকেশ ৰাজখোৱা পিতাৰ নাম: দেৱানন্দ ৰাজখোৱা ঘৰ নং : ১৮৯ বয়স : 50 লিঙ্গ : পুৰুষ	CRX5042320 ফটো উপলব্ধ	E 941 নাম : যোগেশ বৰুৱা পিতাৰ নাম: দুৰ্গা বৰুৱা ঘৰ নং : ১৯০ বয়স : 86 লিঙ্গ : পুৰুষ	CRX5042331 ফটো উপলব্ধ	942 নাম : হেমাঙ্গ বৰুৱা পিতাৰ নাম: যোগেশ বৰুৱা ঘৰ নং : ১৯০ বয়স : 55 লিঙ্গ : পুৰুষ	CRX5042353 ফটো উপলব্ধ
943 নাম : জ্যোতী বৰুৱা স্বামীৰ নাম: হেমাঙ্গ বৰুৱা ঘৰ নং : ১৯০ বয়স : 50 লিঙ্গ : মহিলা	CRX5042364 ফটো উপলব্ধ	944 নাম : বিনি বৰুৱা পিতাৰ নাম: হেমাঙ্গ বৰুৱা ঘৰ নং : ১৯০ বয়স : 25 লিঙ্গ : মহিলা	CRX0374421 ফটো উপলব্ধ	945 নাম : দিগ্ৰি ডেকা পিতাৰ নাম: নগেন চন্দ্ৰ ডেকা ঘৰ নং : ১৯২ বয়স : 52 লিঙ্গ : মহিলা	CRX5042386 ফটো উপলব্ধ
946 নাম : সঞ্জীৱ কুমাৰ ডেকা পিতাৰ নাম: নগেন চন্দ্ৰ ডেকা ঘৰ নং : ১৯২ বয়স : 39 লিঙ্গ : পুৰুষ	CRX5042400 ফটো উপলব্ধ	947 নাম : প্ৰিতি ৰেখা ডেকা স্বামীৰ নাম: সঞ্জীৱ কুমাৰ ডেকা ঘৰ নং : ১৯২ বয়স : 33 লিঙ্গ : মহিলা	CRX1734094 ফটো উপলব্ধ	948 নাম : লাৰণ্য বৰুৱা স্বামীৰ নাম: চন্দ্ৰকমল বৰুৱা ঘৰ নং : ১৯৪ বয়স : 80 লিঙ্গ : মহিলা	CRX5042444 ফটো উপলব্ধ
949 নাম : অভিজিৎ বৰুৱা পিতাৰ নাম: চন্দ্ৰ কমল বৰুৱা ঘৰ নং : ১৯৪ বয়স : 55 লিঙ্গ : পুৰুষ	CRX5042455 ফটো উপলব্ধ	950 নাম : গৌতম বৰুৱা পিতাৰ নাম: চন্দ্ৰকমল বৰুৱা ঘৰ নং : ১৯৪ বয়স : 50 লিঙ্গ : পুৰুষ	CRX5042466 ফটো উপলব্ধ	951 নাম : বলি বৰুৱা স্বামীৰ নাম: অভিজিত বৰুৱা ঘৰ নং : ১৯৪ বয়স : 50 লিঙ্গ : মহিলা	CRX5042477 ফটো উপলব্ধ
952 নাম : মিনাকী বৰুৱা স্বামীৰ নাম: গৌতম বৰুৱা ঘৰ নং : ১৯৪ বয়স : 47 লিঙ্গ : মহিলা	CRX5042488 ফটো উপলব্ধ	953 নাম : গৌৰৱ বৰুৱা পিতাৰ নাম: অভিজিৎ বৰুৱা ঘৰ নং : ১৯৪ বয়স : 27 লিঙ্গ : পুৰুষ	CRX0198028 ফটো উপলব্ধ	954 নাম : নিলোৎপল বৰুৱা পিতাৰ নাম: অভিজিত বৰুৱা ঘৰ নং : ১৯৪ বয়স : 23 লিঙ্গ : পুৰুষ	CRX0485144 ফটো উপলব্ধ
955 নাম : অম্লান বৰুৱা পিতাৰ নাম: গৌতম বৰুৱা ঘৰ নং : 194 বয়স : 20 লিঙ্গ : পুৰুষ	RGK0025866 ফটো উপলব্ধ	956 নাম : পূৰ্ণিমা দত্ত স্বামীৰ নাম: নুপেণ কুমাৰ দত্ত ঘৰ নং : ১৯৫ বয়স : 48 লিঙ্গ : মহিলা	CRX3336376 ফটো উপলব্ধ	E 957 নাম : মনু ভূমিজ পিতাৰ নাম: সুৰা সিং ভূমিজ ঘৰ নং : ১৯৬ বয়স : 60 লিঙ্গ : পুৰুষ	CRX5042568 ফটো উপলব্ধ
958 নাম : কালিয়া ভূমিজ পিতাৰ নাম: পটাসিং ভূমিজ ঘৰ নং : ১৯৬ বয়স : 55 লিঙ্গ : পুৰুষ	CRX5042546 ফটো উপলব্ধ	959 নাম : প্ৰতিমা ভূমিজ স্বামীৰ নাম: কালিয়া ভূমিজ ঘৰ নং : ১৯৬ বয়স : 50 লিঙ্গ : মহিলা	CRX5042557 ফটো উপলব্ধ	960 নাম : সুমিত্ৰা মানকি ভূমিজ স্বামীৰ নাম: উজ্জল সিং ভূমিজ ঘৰ নং : ১৯৬ বয়স : 29 লিঙ্গ : মহিলা	CRX0296970 ফটো উপলব্ধ



961 নাম : উজ্জ্বল সিং ভূমিজ পিতাৰ নাম: কালিয়া সিং ভূমিজ ঘৰ নং : 156 বয়স : 26 লিঙ্গ : পুৰুষ	CRX0198606 ফটো উপলব্ধ	E 962 নাম : মাৰুসিং ভূমিজ পিতাৰ নাম: পেরাসিং ভূমিজ ঘৰ নং : 159 বয়স : 68 লিঙ্গ : পুৰুষ	CRX5042591 ফটো উপলব্ধ	963 নাম : গোলাপী ভূমিজ স্বামীৰ নাম: মাৰুসিং ভূমিজ ঘৰ নং : 159 বয়স : 62 লিঙ্গ : মহিলা	CRX5042604 ফটো উপলব্ধ
964 নাম : বালিয়া ভূমিজ পিতাৰ নাম: চুন্সু ভূমিজ ঘৰ নং : 159 বয়স : 57 লিঙ্গ : পুৰুষ	CRX5043209 ফটো উপলব্ধ	965 নাম : আশা ভূমিজ স্বামীৰ নাম: বালিয়া ভূমিজ ঘৰ নং : 159 বয়স : 55 লিঙ্গ : মহিলা	CRX5043196 ফটো উপলব্ধ	S 966 নাম : মোহন ভূমিজ পিতাৰ নাম: বালিয়া ভূমিজ ঘৰ নং : 159 বয়স : 47 লিঙ্গ : পুৰুষ	CRX5043265 ফটো উপলব্ধ
967 নাম : অমন ভূমিজ পিতাৰ নাম: মাৰুসিং ভূমিজ ঘৰ নং : 159 বয়স : 44 লিঙ্গ : পুৰুষ	CRX5042615 ফটো উপলব্ধ	968 নাম : শংকৰ ভূমিজ পিতাৰ নাম: মাৰু সিং ভূমিজ ঘৰ নং : 159 বয়স : 41 লিঙ্গ : পুৰুষ	CRX5042648 ফটো উপলব্ধ	969 নাম : লক্ষন ভূমিজ পিতাৰ নাম: মাৰু সিং ভূমিজ ঘৰ নং : 159 বয়স : 40 লিঙ্গ : পুৰুষ	CRX5042659 ফটো উপলব্ধ
970 নাম : জংলা খাৰিয়া পিতাৰ নাম: গেজা খাৰিয়া ঘৰ নং : 159 বয়স : 38 লিঙ্গ : পুৰুষ	CRX0374983 ফটো উপলব্ধ	971 নাম : জ্যোতি প্ৰভা ভূমিজ স্বামীৰ নাম: অমন ভূমিজ ঘৰ নং : 159 বয়স : 35 লিঙ্গ : মহিলা	CRX5042580 ফটো উপলব্ধ	S 972 নাম : পিয়াৰী ভূমিজ স্বামীৰ নাম: মোহন ভূমিজ ঘৰ নং : 159 বয়স : 34 লিঙ্গ : মহিলা	CRX5043210 ফটো উপলব্ধ
973 নাম : বীনাপাণি দেৱী ভূমিজ স্বামীৰ নাম: লক্ষন সিং ভূমিজ ঘৰ নং : 159 বয়স : 30 লিঙ্গ : মহিলা	CRX5043743 ফটো উপলব্ধ	974 নাম : অগ্নি ভূমিজ স্বামীৰ নাম: শংকৰ ভূমিজ ঘৰ নং : 159 বয়স : 29 লিঙ্গ : মহিলা	CRX0198846 ফটো উপলব্ধ	E 975 নাম : জগৰ সিং ভূমিজ পিতাৰ নাম: পটাসিং ভূমিজ ঘৰ নং : 159 বয়স : 66 লিঙ্গ : পুৰুষ	CRX5042660 ফটো উপলব্ধ
976 নাম : মালতী ভূমিজ স্বামীৰ নাম: জগৰু সিং ভূমিজ ঘৰ নং : 158 বয়স : 62 লিঙ্গ : মহিলা	CRX5042671 ফটো উপলব্ধ	S 977 নাম : যমুনা ভূমিজ পিতাৰ নাম: জগৰু সিং ভূমিজ ঘৰ নং : 158 বয়স : 26 লিঙ্গ : মহিলা	CRX0297002 ফটো উপলব্ধ	E 978 নাম : চুকৰমনি মানিক স্বামীৰ নাম: গোবিন্দ মানিক ঘৰ নং : 200 বয়স : 77 লিঙ্গ : মহিলা	CRX5042706 ফটো উপলব্ধ
979 নাম : বলৰাম মানিক পিতাৰ নাম: গোবিন্দ মানিক ঘৰ নং : 200 বয়স : 58 লিঙ্গ : পুৰুষ	CRX5042717 ফটো উপলব্ধ	980 নাম : আশা মানিক স্বামীৰ নাম: গোবিন্দ মানিক ঘৰ নং : 200 বয়স : 54 লিঙ্গ : মহিলা	CRX5042739 ফটো উপলব্ধ	981 নাম : মনিকা মানিক স্বামীৰ নাম: লবৰাম মানিক ঘৰ নং : 200 বয়স : 52 লিঙ্গ : মহিলা	CRX5042751 ফটো উপলব্ধ
982 নাম : অমিত মানিকী পিতাৰ নাম: বলৰাম মানিকী ঘৰ নং : 200 বয়স : 32 লিঙ্গ : পুৰুষ	CRX0201137 ফটো উপলব্ধ	983 নাম : সুনিতা মানিক স্বামীৰ নাম: অমিত মানিক ঘৰ নং : 200 বয়স : 28 লিঙ্গ : মহিলা	CRX0296798 ফটো উপলব্ধ	984 নাম : অঞ্জলি দত্ত ডেকা স্বামীৰ নাম: বিনন্দ ডেকা ঘৰ নং : 200ক বয়স : 40 লিঙ্গ : মহিলা	CRX0201087 ফটো উপলব্ধ
985 নাম : উজ্জ্বল চেতিয়া পিতাৰ নাম: যতিন চেতিয়া ঘৰ নং : 200খ বয়স : 30 লিঙ্গ : পুৰুষ	CRX0054288 ফটো উপলব্ধ	986 নাম : বৰষা চেতিয়া পিতাৰ নাম: যতিন চেতিয়া ঘৰ নং : 200 খ বয়স : 28 লিঙ্গ : মহিলা	CRX0410761 ফটো উপলব্ধ	987 নাম : সৰ্বানন্দ ডেকা পিতাৰ নাম: মধুৰাম ডেকা ঘৰ নং : 200ক বয়স : 76 লিঙ্গ : পুৰুষ	CRX5042762 ফটো উপলব্ধ
988 নাম : জানকী ডেকা স্বামীৰ নাম: সৰ্বানন্দ ডেকা ঘৰ নং : 200ক বয়স : 62 লিঙ্গ : মহিলা	CRX5042773 ফটো উপলব্ধ	989 নাম : যতিন চেতিয়া পিতাৰ নাম: ক্ষীৰেশ্বৰ চেতিয়া ঘৰ নং : 200খ বয়স : 61 লিঙ্গ : পুৰুষ	CRX5042808 ফটো উপলব্ধ	990 নাম : শান্তনা চেতিয়া স্বামীৰ নাম: যতিন চেতিয়া ঘৰ নং : 200খ বয়স : 57 লিঙ্গ : মহিলা	CRX5042819 ফটো উপলব্ধ



991	CRX5042795	ফটো উপলব্ধ
নাম : বিনন্দ ডেকা পিতাৰ নাম: সৰ্বানন্দ ডেকা ঘৰ নং : ২০০ক বয়স : 41 লিঙ্গ : পুৰুষ		

992	CRX0201327	ফটো উপলব্ধ
নাম : প্রমোদ চন্দ ডেকা পিতাৰ নাম: ললিত চন্দ ডেকা ঘৰ নং : ২০১ বয়স : 64 লিঙ্গ : পুৰুষ		

993	CRX0201368	ফটো উপলব্ধ
নাম : নিৰপমা ডেকা স্বামীৰ নাম: প্রমোদ চন্দ ডেকা ঘৰ নং : ২০১ বয়স : 56 লিঙ্গ : মহিলা		

994	CRX0374967	ফটো উপলব্ধ
নাম : নিলাক্ষী মেধি ডেকা স্বামীৰ নাম: বৃপজ্যোতি ডেকা ঘৰ নং : ২০১ বয়স : 38 লিঙ্গ : মহিলা		

995	CRX0201418	ফটো উপলব্ধ
নাম : বৃপজ্যোতি ডেকা পিতাৰ নাম: প্রমোদ চন্দ ডেকা ঘৰ নং : ২০১ বয়স : 36 লিঙ্গ : পুৰুষ		

996	RGK0041863	ফটো উপলব্ধ
নাম : স্মৃতি বৰগোহাঁই স্বামীৰ নাম: নরজ্যোতি বৰগোহাঁই ঘৰ নং : ঘৰ নং 41 বয়স : 33 লিঙ্গ : মহিলা		



997	1	RGK0120600
নাম : পাটল ভূমিজ পিতাৰ নাম: ৰাষ্ট্ৰ ভূমিজ ঘৰ নং : 28(বি) বয়স : 39 লিঙ্গ : পুৰুষ		
ফটো উপলব্ধ		

998	1	RGK0120618
নাম : লক্ষ্মী তান্তী স্বামীৰ নাম: পাটল ভূমিজ ঘৰ নং : 28(বি) বয়স : 41 লিঙ্গ : মহিলা		
ফটো উপলব্ধ		

999	1	RGK0124024
নাম : অভিষেক চামাত পিতাৰ নাম: জুনুল চামাত ঘৰ নং : 134 বয়স : 21 লিঙ্গ : পুৰুষ		
ফটো উপলব্ধ		

1000	1	RGK0124032
নাম : বিতিকা চামাত পিতাৰ নাম: ইছমাইল চামাত ঘৰ নং : 133 বয়স : 22 লিঙ্গ : মহিলা		
ফটো উপলব্ধ		

1001	1	RGK0124057
নাম : এঞ্জেল লম্বদ চামাত স্বামীৰ নাম: উইলিয়াম চামাত ঘৰ নং : 133 বয়স : 24 লিঙ্গ : মহিলা		
ফটো উপলব্ধ		

1002	1	RGK0126722
নাম : চুমী অৰেয়া পিতাৰ নাম: চাহাই অৰেয়া ঘৰ নং : 145 বয়স : 22 লিঙ্গ : মহিলা		
ফটো উপলব্ধ		

1003	1	RGK0127258
নাম : মাছিদাস অৰেয়া পিতাৰ নাম: চাহাই অৰেয়া ঘৰ নং : 145 বয়স : 22 লিঙ্গ : পুৰুষ		
ফটো উপলব্ধ		

1004	1	RGK0131003
নাম : অমন চামাত পিতাৰ নাম: লাবন চামাত ঘৰ নং : 136 বয়স : 18 লিঙ্গ : পুৰুষ		
ফটো উপলব্ধ		

1005	1	RGK0130997
নাম : নিকিতা উৰাং চামাত স্বামীৰ নাম: অমন চামাত ঘৰ নং : 136 বয়স : 19 লিঙ্গ : মহিলা		
ফটো উপলব্ধ		

1006	1	RGK0136069
নাম : পৰীনিতা দাস পিতাৰ নাম: ৰাজু দাস ঘৰ নং : 97(আ) বয়স : 18 লিঙ্গ : মহিলা		
ফটো উপলব্ধ		

1007	1	RGK0136671
নাম : পৰিসিতা চৌধুৰী স্বামীৰ নাম: ৰাজীব ডেকা ঘৰ নং : 2(আ) বয়স : 32 লিঙ্গ : মহিলা		
ফটো উপলব্ধ		

1008	1	RGK0137679
নাম : জোনালী কুটমা পিতাৰ নাম: বিনোদ কুটমা ঘৰ নং : 116 বয়স : 20 লিঙ্গ : মহিলা		
ফটো উপলব্ধ		

1009	1	RGK0137687
নাম : জোনালী জজ স্বামীৰ নাম: ৰাজু জজ ঘৰ নং : 164 বয়স : 27 লিঙ্গ : মহিলা		
ফটো উপলব্ধ		

1010	1	RGK0137703
নাম : গৌৰাং বঢ়াগোঁহাই পিতাৰ নাম: ভূপেন বঢ়াগোঁহাই ঘৰ নং : 3(আ) বয়স : 18 লিঙ্গ : পুৰুষ		
ফটো উপলব্ধ		

1011	1	RGK0137711
নাম : চিমি মিজু ভেংৰা স্বামীৰ নাম: দানিয়েল ভেংৰা ঘৰ নং : 167 বয়স : 29 লিঙ্গ : মহিলা		
ফটো উপলব্ধ		

1012	1	RGK0137786
নাম : শান্তনা জজ পিতাৰ নাম: ডেভিদ জজ ঘৰ নং : 87(আ) বয়স : 19 লিঙ্গ : মহিলা		
ফটো উপলব্ধ		

1013	1	RGK0137836
নাম : শ্ৰীষ্টিনা অৰেয়া স্বামীৰ নাম: লুবাৰ অৰেয়া ঘৰ নং : 147(আ) বয়স : 45 লিঙ্গ : মহিলা		
ফটো উপলব্ধ		

1014	1	RGK0137885
নাম : মনালিছা তানি পিতাৰ নাম: দমিনিক তানি ঘৰ নং : 127 বয়স : 19 লিঙ্গ : মহিলা		
ফটো উপলব্ধ		

1015	1	RGK0140442
নাম : কৰবী মেছ স্বামীৰ নাম: বনু মেছ ঘৰ নং : 160(বি) বয়স : 28 লিঙ্গ : মহিলা		
ফটো উপলব্ধ		

1016	1	RGK0140566
নাম : বিদ্যাশ্ৰী নিৰ্মলীয়া পিতাৰ নাম: মনোজ নিৰ্মলীয়া ঘৰ নং : 160(আ) বয়স : 20 লিঙ্গ : মহিলা		
ফটো উপলব্ধ		

1017	1	RGK0140590
নাম : প্ৰস্তুতি নিৰ্মলীয়া পিতাৰ নাম: মনোজ নিৰ্মলীয়া ঘৰ নং : 160(আ) বয়স : 22 লিঙ্গ : মহিলা		
ফটো উপলব্ধ		

1018	1	RGK0140699
নাম : আকাশ নাগ পিতাৰ নাম: প্ৰদীপ নাগ ঘৰ নং : 34(আ) বয়স : 18 লিঙ্গ : পুৰুষ		
ফটো উপলব্ধ		

1019	1	RGK0140939
নাম : প্ৰিয়ংকা মুৰাৰী পিতাৰ নাম: বিপিন মুৰাৰী ঘৰ নং : 28(এ) বয়স : 18 লিঙ্গ : মহিলা		
ফটো উপলব্ধ		

1020	1	RGK0141093
নাম : পুনম চুৰিন পিতাৰ নাম: দিপক চুৰিন ঘৰ নং : 34 বয়স : 21 লিঙ্গ : মহিলা		
ফটো উপলব্ধ		

1021	1	RGK0141101
নাম : মনু মূৰাৰী পিতাৰ নাম: বিপিন মূৰাৰী ঘৰ নং : 28(এ) বয়স : 20 লিঙ্গ : পুৰুষ		
ফটো উপলব্ধ		

1022	1	RGK0141374
নাম : শৰত মূৰাৰী পিতাৰ নাম: সঞ্জয় মূৰাৰী ঘৰ নং : 31 বয়স : 20 লিঙ্গ : পুৰুষ		
ফটো উপলব্ধ		

1023	1	RGK0141556
নাম : প্ৰিয়ংকা চুৰিণ পিতাৰ নাম: দিপক চুৰিন ঘৰ নং : 34 বয়স : 19 লিঙ্গ : মহিলা		
ফটো উপলব্ধ		

1024	1	RGK0142117
নাম : বিজয় কান্দুলনা পিতাৰ নাম: হাবিল কান্দুলনা ঘৰ নং : 89 বয়স : 25 লিঙ্গ : পুৰুষ		
ফটো উপলব্ধ		

1025	1	RGK0142141
নাম : বাবল মূৰাৰী পিতাৰ নাম: মনোজ মূৰাৰী ঘৰ নং : 69 বয়স : 19 লিঙ্গ : পুৰুষ		
ফটো উপলব্ধ		

1026	1	RGK0142463
নাম : নিকিতা জজ পিতাৰ নাম: নোয়েল জজ ঘৰ নং : 87(আ) বয়স : 18 লিঙ্গ : মহিলা		
ফটো উপলব্ধ		



1027	1	RGK0142471	ফটো উপলব্ধ	নাম : বিজয় মুৰাৰী পিতাৰ নাম: সুনীল মুৰাৰী ঘৰ নং : 71 বয়স : 23 লিঙ্গ : পুৰুষ	1028	1	RGK0142620	ফটো উপলব্ধ	নাম : পূজা মুৰাৰী স্বামীৰ নাম: অজয় মুৰাৰী ঘৰ নং : 71 বয়স : 23 লিঙ্গ : মহিলা	1029	1	RGK0142943	ফটো উপলব্ধ	নাম : প্ৰিন্স জজ পিতাৰ নাম: নিৰদ জজ ঘৰ নং : 80 বয়স : 19 লিঙ্গ : পুৰুষ
1030	1	RGK0143206	ফটো উপলব্ধ	নাম : প্ৰাৰ্থনা জজ পিতাৰ নাম: নিৰদ জজ ঘৰ নং : 80 বয়স : 21 লিঙ্গ : মহিলা	1031	1	RGK0144477	ফটো উপলব্ধ	নাম : লক্ষ্মী কুৰ্মী পিতাৰ নাম: শিৱনাথ কুৰ্মী ঘৰ নং : 108 বয়স : 18 লিঙ্গ : মহিলা	1032	1	RGK0144741	ফটো উপলব্ধ	নাম : জলি পুৰ্তি চামাত স্বামীৰ নাম: অনু চামাত ঘৰ নং : 100 বয়স : 29 লিঙ্গ : মহিলা
1033	1	RGK0144782	ফটো উপলব্ধ	নাম : জয়ন্তী হাচদা জজ স্বামীৰ নাম: বিনয় জজ ঘৰ নং : 104 বয়স : 25 লিঙ্গ : মহিলা	1034	1	RGK0144865	ফটো উপলব্ধ	নাম : সুনীল কুটুমা পিতাৰ নাম: হীৰাসিং কুটুমা ঘৰ নং : 115 বয়স : 23 লিঙ্গ : পুৰুষ	1035	1	RGK0145185	ফটো উপলব্ধ	নাম : মনজিত গড় পিতাৰ নাম: বাৰ্জেশ গড় ঘৰ নং : 25 বয়স : 18 লিঙ্গ : পুৰুষ
1036	1	RGK0145268	ফটো উপলব্ধ	নাম : ৰঞ্জেৰী কুলু তানি স্বামীৰ নাম: বানীবাছ তানি ঘৰ নং : 130 বয়স : 23 লিঙ্গ : মহিলা	1037	1	RGK0145409	ফটো উপলব্ধ	নাম : প্ৰমিলা হিন্দ নাগ স্বামীৰ নাম: নিমল নাগ ঘৰ নং : 105 বয়স : 34 লিঙ্গ : মহিলা	1038	1	RGK0145524	ফটো উপলব্ধ	নাম : সংগীতা কুৰ্মী স্বামীৰ নাম: চালিক কুৰ্মী ঘৰ নং : 108 বয়স : 37 লিঙ্গ : মহিলা
1039	1	RGK0147975	ফটো উপলব্ধ	নাম : ববিতা মুড়া চামাত স্বামীৰ নাম: বিসৱান চামাত ঘৰ নং : 135 বয়স : 28 লিঙ্গ : মহিলা	1040	1	RGK0147991	ফটো উপলব্ধ	নাম : বেলিনা চামাত পিতাৰ নাম: আমোচ চামাত ঘৰ নং : 139 বয়স : 23 লিঙ্গ : মহিলা	1041	1	RGK0148015	ফটো উপলব্ধ	নাম : সন্তোষ মণ্ডল পিতাৰ নাম: মহাদেৱ মণ্ডল ঘৰ নং : 34(আ) বয়স : 18 লিঙ্গ : পুৰুষ
1042	1	RGK0148403	ফটো উপলব্ধ	নাম : নিতুল দাস পিতাৰ নাম: অতুল দাস ঘৰ নং : 82 বয়স : 24 লিঙ্গ : পুৰুষ	1043	1	RGK0148718	ফটো উপলব্ধ	নাম : ৰৱাণী হেঁচা স্বামীৰ নাম: হাবিল হেঁচা ঘৰ নং : 132 বয়স : 26 লিঙ্গ : মহিলা	1044	1	RGK0149203	ফটো উপলব্ধ	নাম : জসিলা একা অৰেয়া স্বামীৰ নাম: এলবেন অৰেয়া ঘৰ নং : 147(আ) বয়স : 28 লিঙ্গ : মহিলা
1045	1	RGK0152447	ফটো উপলব্ধ	নাম : অন্ধিতা ডেকা পিতাৰ নাম: বুবুল ডেকা ঘৰ নং : 77 বয়স : 19 লিঙ্গ : মহিলা	1046	1	RGK0161182	ফটো উপলব্ধ	নাম : অংকৰজ্যোতি ফুকন পিতাৰ নাম: চিৰাজ ফুকন ঘৰ নং : 63 বয়স : 19 লিঙ্গ : পুৰুষ	1047	1	RGK0169953	ফটো উপলব্ধ	নাম : প্ৰশান্ত দাস পিতাৰ নাম: ৰমেশ দাস ঘৰ নং : 126 বয়স : 35 লিঙ্গ : পুৰুষ
1048	1	RGK0170357	ফটো উপলব্ধ	নাম : আৰ্জ বৰগোহাঁই মাতৃৰ নাম: চিনু বৰগোহাঁই ঘৰ নং : 65 বয়স : 20 লিঙ্গ : পুৰুষ	1049	1	RGK0170688	ফটো উপলব্ধ	নাম : বিনা খাৰিয়া স্বামীৰ নাম: জোন্পা খাৰিয়া ঘৰ নং : 197 বয়স : 33 লিঙ্গ : মহিলা	1050	1	RGK0170746	ফটো উপলব্ধ	নাম : বিশাল ভূমিজ পিতাৰ নাম: অনন্ত ভূমিজ ঘৰ নং : 198 বয়স : 19 লিঙ্গ : পুৰুষ
1051	1	RGK0170696	ফটো উপলব্ধ	নাম : আকাশ মানকী পিতাৰ নাম: বলৰাম মানকী ঘৰ নং : 200 বয়স : 22 লিঙ্গ : পুৰুষ	1052	1	RGK0170670	ফটো উপলব্ধ	নাম : লিলি ভূমিজ পিতাৰ নাম: কালিয়া ভূমিজ ঘৰ নং : 196 বয়স : 30 লিঙ্গ : মহিলা	1053	1	RGK0170647	ফটো উপলব্ধ	নাম : পদমী ভূমিজ মানকী পিতাৰ নাম: আকাশ মানকী ঘৰ নং : 200 বয়স : 26 লিঙ্গ : মহিলা
1054	1	RGK0170639	ফটো উপলব্ধ	নাম : বিবেক ভূমিজ পিতাৰ নাম: জগৰু ভূমিজ ঘৰ নং : 198 বয়স : 18 লিঙ্গ : পুৰুষ	1055	1	RGK0170662	ফটো উপলব্ধ	নাম : মুন টুটী ভূমিজ স্বামীৰ নাম: বিশাল ভূমিজ ঘৰ নং : 198 বয়স : 24 লিঙ্গ : মহিলা	1056	1	RGK0170803	ফটো উপলব্ধ	নাম : মনদীপ দাস পিতাৰ নাম: নৃপেন দাস ঘৰ নং : 50 বয়স : 18 লিঙ্গ : পুৰুষ



1057	1	RGK0170894
নাম : সঙ্গীতা মানকী স্বামীৰ নাম: ৰাজু মানকী ঘৰ নং : 183 বয়স : 22 লিঙ্গ : মহিলা		
ফটো উপলব্ধ		

1058	1	RGK0170902
নাম : পৰিসীতা ডেকা পিতাৰ নাম: অজিত ডেকা ঘৰ নং : 5 বয়স : 18 লিঙ্গ : মহিলা		
ফটো উপলব্ধ		

1059	1	RGK0170928
নাম : দেবজিত গগৈ পিতাৰ নাম: গগন গগৈ ঘৰ নং : 26ক বয়স : 32 লিঙ্গ : পুৰুষ		
ফটো উপলব্ধ		

1060	1	RGK0170936
নাম : প্ৰিতম লামা পিতাৰ নাম: পেম্পা লামা ঘৰ নং : 25 বয়স : 18 লিঙ্গ : পুৰুষ		
ফটো উপলব্ধ		

1061	1	RGK0170951
নাম : সংগীতা ভূমিজ স্বামীৰ নাম: শঙ্কৰ তন্তুৰাই ঘৰ নং : 171ক বয়স : 25 লিঙ্গ : মহিলা		
ফটো উপলব্ধ		

1062	1	RGK0170969
নাম : অৰ্পিত ভূমিজ পিতাৰ নাম: দশৰথ ভূমিজ ঘৰ নং : 171 বয়স : 20 লিঙ্গ : পুৰুষ		
ফটো উপলব্ধ		

1063	1	RGK0170977
নাম : অংকুৰ জ্যোতি ভূমিজ পিতাৰ নাম: বিজয় ভূমিজ ঘৰ নং : 172 বয়স : 20 লিঙ্গ : পুৰুষ		
ফটো উপলব্ধ		

1064	1	RGK0170985
নাম : মৌচুমী চুতীয়া গগৈ স্বামীৰ নাম: প্ৰনৱ গগৈ ঘৰ নং : 55 বয়স : 27 লিঙ্গ : মহিলা		
ফটো উপলব্ধ		

1065	1	RGK0171009
নাম : নমিতা ফুকন পিতাৰ নাম: ৰাজেন ফুকন ঘৰ নং : 60 বয়স : 18 লিঙ্গ : মহিলা		
ফটো উপলব্ধ		



1066	1	RGK0172007
নাম : এপলিনা হেৰেন্স স্বামীৰ নাম : প্ৰটিফাৰ চেৰৱা ঘৰ নং : 95 বয়স : 30 লিঙ্গ : মহিলা		
ফটো উপলব্ধ		

1067	1	RGK0175406
নাম : মিন বতাপাৰিবাৰ স্বামীৰ নাম : ইন্দ্ৰজিত বতাপাৰিবাৰ ঘৰ নং : 200ক বয়স : 37 লিঙ্গ : মহিলা		
ফটো উপলব্ধ		

1068	1	RGK0175414
নাম : ইন্দ্ৰজিত বতাপাৰিবাৰ পিতাৰ নাম : চন্দ্ৰ বাহাদুৰ বতাপাৰিবাৰ ঘৰ নং : 200ক বয়স : 40 লিঙ্গ : পুৰুষ		
ফটো উপলব্ধ		

1069	1	RGK0175422
নাম : নিছা বতাপাৰিবাৰ পিতাৰ নাম : ইন্দ্ৰজিত বতাপাৰিবাৰ ঘৰ নং : 200ক বয়স : 19 লিঙ্গ : মহিলা		
ফটো উপলব্ধ		

1070	1	CZH1211796
নাম : কশল্যা ভট্টাচাৰ্য্য স্বামীৰ নাম : নিত্যানন্দ ভট্টাচাৰ্য্য ঘৰ নং : 40ক বয়স : 37 লিঙ্গ : মহিলা		
ফটো উপলব্ধ		

1071	1	RGK0179143
নাম : নিৰী প্ৰিয়া গগৈ পিতাৰ নাম : প্ৰফুল্ল গগৈ ঘৰ নং : 124 বয়স : 18 লিঙ্গ : মহিলা		
ফটো উপলব্ধ		

1072	1	RGK0179085
নাম : কস্তুৰী দাস পিতাৰ নাম : নীলকান্ত দাস ঘৰ নং : 83 বয়স : 18 লিঙ্গ : মহিলা		
ফটো উপলব্ধ		

1073	1	RGK0181537
নাম : ইমানৱেল লোহাৰ পিতাৰ নাম : লব লোহাৰ ঘৰ নং : 169 বয়স : 19 লিঙ্গ : পুৰুষ		
ফটো উপলব্ধ		

1074	1	HXX1457245
নাম : বলীন মহন পিতাৰ নাম : প্ৰদীপ ঘৰ নং : 41 বয়স : 42 লিঙ্গ : পুৰুষ		
ফটো উপলব্ধ		

ভোটাৰৰ সাৰাংশ

A) ভোটাৰৰ সংখ্যা

	তালিকাৰ প্ৰকাৰ	তালিকাৰ চিনাক্তকৰণ	ভোটাৰৰ সংখ্যা							
			পুৰুষ	মহিলা	৩য় লিঙ্গ	মুঠ				
I	মূল তালিকা	মূল তালিকা	বিশেষ সংশোধন, 2026 চনৰ পূৰ্বৰ 2025 চনৰ মূল তালিকাৰ লগত থকা সংযোজন সমূহ একত্ৰিতকৰণ কৰা তালিকা।				469	527	0	996
II	যোগ তালিকা	পৰিপূৰক 1	বিশেষ সংক্ষিপ্ত সংশোধন, 2026				27	42	0	69
		পৰিপূৰক 2	অনবিচ্ছিন্ন সংশোধন 2026				3	6	0	9
		মুঠ					30	48	0	78
III	বিয়োজন তালিকা	পৰিপূৰক 1	বিশেষ সংক্ষিপ্ত সংশোধন, 2026				32	59	0	91
		পৰিপূৰক 2	অনবিচ্ছিন্ন সংশোধন 2026				0	0	0	0
		মুঠ					32	59	0	91
IV	লিংগ ক্ষেত্ৰত পৰিবৰ্তনৰ বাবে পাৰ্থক্য						0	0	0	0
এই সংশোধনৰ পিছত ভোটাৰ তালিকাত ভোটাৰৰ মুঠ সংখ্যা (I+II-III+IV)			467	516	0	983				

B) শুধৰনীৰ সংখ্যা

তালিকাৰ প্ৰকাৰ	তালিকাৰ চিনাক্তকৰণ	শুধৰনীৰ সংখ্যা
পৰিপূৰক 1	বিশেষ সংক্ষিপ্ত সংশোধন, 2026	1
পৰিপূৰক 2	অনবিচ্ছিন্ন সংশোধন 2026	3
	মুঠ	4

নিৰ্বাচক পঞ্জীয়ন বিষয়াৰ স্বাক্ষৰ

E-মত, S-স্থানান্তৰিত/ বাসস্থান পৰিবৰ্তন, R-প্ৰতিলিপি, M-নিখোজ, Q-অযোগ্য