



ভোটাৰ তালিকা 2026 S03 অসম

বিধানসভা সমষ্টিৰ নম্বৰ, নাম আৰু সংৰক্ষণৰ স্থিতি : 93 - সোণাৰি (সাধাৰণ)		খণ্ড নং : 10																			
এই বিধানসভা সমষ্টিত কোন সংসদীয় সমষ্টিৰ অন্তৰ্গত তাৰ নম্বৰ, নাম আৰু সংৰক্ষণ স্থিতি : 14 - যোৰহাট (সাধাৰণ)																					
1. সংশোধনৰ বিৱৰণ																					
সংশোধনৰ বছৰ	2026	তালিকাৰ চিনাক্তকৰণ																			
ভিত্তি তাৰিখ	01-04-2026	বিশেষ সংশোধন, 2026 চনৰ পূৰ্বৰ 2025 চনৰ মূল তালিকাৰ লগত থকা সংযোজন সমূহ একত্ৰিতকৰণ কৰা তালিকা।																			
সংশোধনৰ প্ৰকাৰ	বিশেষ সংশোধন 2026																				
প্ৰকাশনৰ তাৰিখ	23-03-2026																				
2. খণ্ড আৰু ভোটগ্ৰহন কেন্দ্ৰৰ বিৱৰণ																					
খণ্ডৰ অন্তৰ্গত এলেকা সমূহৰ নম্বৰ আৰু নাম																					
1-বহন পথাৰ গাওঁ	<table border="1" style="width: 100%; border-collapse: collapse;"> <tr> <td>মূল চহৰ/গাওঁ</td> <td>: বহন পথাৰ গাওঁ</td> </tr> <tr> <td>ৱাৰ্ড নং</td> <td>:</td> </tr> <tr> <td>ডাকঘৰ</td> <td>: সাপেখাতী</td> </tr> <tr> <td>পুলিচ থানা</td> <td>: সাপেখাতী</td> </tr> <tr> <td>ব্লক</td> <td>: সাপেখাতী (অং-১)</td> </tr> <tr> <td>ৰাজহ চক্ৰ</td> <td>: সাপেখাতী</td> </tr> <tr> <td>জিলা</td> <td>: চৰাইদেউ</td> </tr> <tr> <td>পিনকোড</td> <td>: 785692</td> </tr> </table>					মূল চহৰ/গাওঁ	: বহন পথাৰ গাওঁ	ৱাৰ্ড নং	:	ডাকঘৰ	: সাপেখাতী	পুলিচ থানা	: সাপেখাতী	ব্লক	: সাপেখাতী (অং-১)	ৰাজহ চক্ৰ	: সাপেখাতী	জিলা	: চৰাইদেউ	পিনকোড	: 785692
মূল চহৰ/গাওঁ	: বহন পথাৰ গাওঁ																				
ৱাৰ্ড নং	:																				
ডাকঘৰ	: সাপেখাতী																				
পুলিচ থানা	: সাপেখাতী																				
ব্লক	: সাপেখাতী (অং-১)																				
ৰাজহ চক্ৰ	: সাপেখাতী																				
জিলা	: চৰাইদেউ																				
পিনকোড	: 785692																				
3. ভোটগ্ৰহন কেন্দ্ৰৰ বিৱৰণ																					
ভোটগ্ৰহন কেন্দ্ৰৰ নম্বৰ আৰু নাম :	ভোটগ্ৰহন কেন্দ্ৰৰ প্ৰকাৰ (পুৰুষ/মহিলা/সাধাৰণ)		সাধাৰণ																		
10 - বহন হাইস্কুল	খণ্ডৰ অন্তৰ্গত সহায়ক ভোটগ্ৰহন কেন্দ্ৰৰ সংখ্যা :		0																		
ভোটগ্ৰহন কেন্দ্ৰৰ ঠিকনা :																					
বহন হাইস্কুল, কোঠা ১, বহন বৰতানি																					
4. ভোটাৰৰ সংখ্যা																					
আৰম্ভনি ক্ৰমিক নং	শেষ ক্ৰমিক নং	মুঠ ভোটাৰ																			
		পুৰুষ	মহিলা	৩য় লিঙ্গ	মুঠ																
1	869	412	393	0	805																

নিৰ্বাচক পঞ্জীয়ন বিষয়াৰ স্বাক্ষৰ



Nazri Naksha



Google Map View



Polling Station Building Front View



ভোটগ্ৰহন কেন্দ্ৰৰ সন্মুখৰ দৃশ্য



Cad View

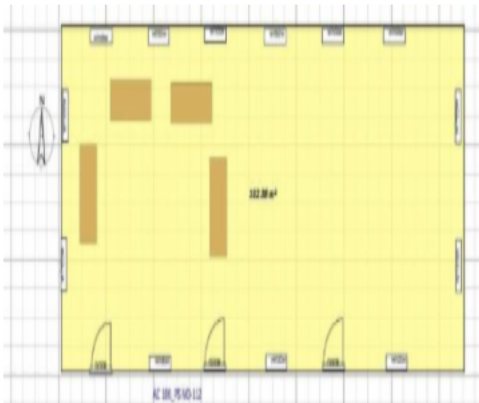

Key MAP View

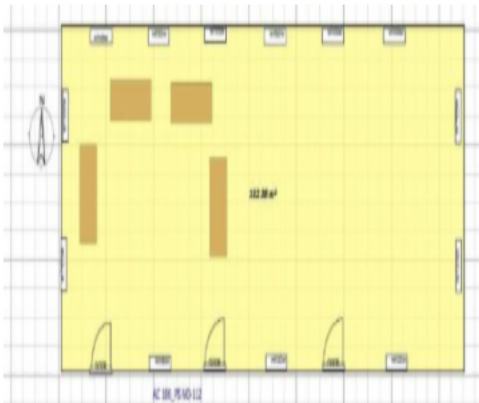



# 1 নাম : লক্ষীমণি বাস্কে পিতাৰ নাম: কান্দু বাস্কে ঘৰ নং : 35 বয়স : 43 লিঙ্গ : মহিলা	KXM3247822 ফটো উপলব্ধ	# 2 নাম : জয়ন্ত চৰেন পিতাৰ নাম: বমেশ চৰেন ঘৰ নং : 34 বয়স : 23 লিঙ্গ : পুৰুষ	KXM3341906 ফটো উপলব্ধ	3 নাম : দিপালী দেৱী স্বামীৰ নাম: ভুৱন শৰ্মা ঘৰ নং : 1 বয়স : 53 লিঙ্গ : মহিলা	KXM0000216 ফটো উপলব্ধ
S 4 নাম : উষা দেৱী মাতৃৰ নাম: দিপালী দেৱী ঘৰ নং : 1 বয়স : 34 লিঙ্গ : মহিলা	KXM0000588 ফটো উপলব্ধ	5 নাম : কম্পজিত শৰ্মা মাতৃৰ নাম: দিপালী দেৱী ঘৰ নং : 1 বয়স : 32 লিঙ্গ : পুৰুষ	KXM0000778 ফটো উপলব্ধ	6 নাম : অনুষ্কা শৰ্মা পিতাৰ নাম: বিবেক শৰ্মা ঘৰ নং : 1 বয়স : 23 লিঙ্গ : মহিলা	KXM3281714 ফটো উপলব্ধ
7 নাম : বীজু দেৱী স্বামীৰ নাম: বিবেকা শৰ্মা ঘৰ নং : 2 বয়স : 52 লিঙ্গ : মহিলা	KXM1104581 ফটো উপলব্ধ	S 8 নাম : মাতু দেৱী পিতাৰ নাম: চিত্তাৰ দত্ত ঘৰ নং : 2 বয়স : 30 লিঙ্গ : মহিলা	KXM0255836 ফটো উপলব্ধ	9 নাম : বুবল গগৈ পিতাৰ নাম: কনক গগৈ ঘৰ নং : 7 বয়স : 48 লিঙ্গ : পুৰুষ	KXM1104616 ফটো উপলব্ধ
10 নাম : পবন গগৈ পিতাৰ নাম: কনক গগৈ ঘৰ নং : 3 বয়স : 45 লিঙ্গ : পুৰুষ	KXM1104638 ফটো উপলব্ধ	11 নাম : সুৰভি হাজাৰিকা স্বামীৰ নাম: বুবল গগৈ ঘৰ নং : 3 বয়স : 44 লিঙ্গ : মহিলা	KXM1104627 ফটো উপলব্ধ	12 নাম : কৰবীবালা বৰুৱা গগৈ স্বামীৰ নাম: পৱন গগৈ ঘৰ নং : 3 বয়স : 41 লিঙ্গ : মহিলা	KXM0218073 ফটো উপলব্ধ
13 নাম : খতুৰাজ গগৈ পিতাৰ নাম: বুবল গগৈ ঘৰ নং : 3 বয়স : 24 লিঙ্গ : পুৰুষ	KXM0449736 ফটো উপলব্ধ	14 নাম : অজিত শৰ্মা পিতাৰ নাম: গুণেশ্বৰ শৰ্মা ঘৰ নং : 8 বয়স : 55 লিঙ্গ : পুৰুষ	KXM1104649 ফটো উপলব্ধ	15 নাম : অৰ্চনা দেৱী স্বামীৰ নাম: অজিত শৰ্মা ঘৰ নং : 8 বয়স : 45 লিঙ্গ : মহিলা	KXM1104650 ফটো উপলব্ধ
16 নাম : হৰজিত শৰ্মা পিতাৰ নাম: অজিত শৰ্মা ঘৰ নং : 8 বয়স : 32 লিঙ্গ : পুৰুষ	KXM0210252 ফটো উপলব্ধ	17 নাম : মিতালী শৰ্মা স্বামীৰ নাম: হৰজিত শৰ্মা ঘৰ নং : 4 বয়স : 30 লিঙ্গ : মহিলা	KXM0521617 ফটো উপলব্ধ	18 নাম : ৰণজিত শৰ্মা পিতাৰ নাম: গুণেশ্বৰ শৰ্মা ঘৰ নং : 8কু বয়স : 50 লিঙ্গ : পুৰুষ	KXM1104661 ফটো উপলব্ধ
E 19 নাম : আৰতি গগৈ স্বামীৰ নাম: আনন্দ গগৈ ঘৰ নং : 6 বয়স : 69 লিঙ্গ : মহিলা	KXM1104683 ফটো উপলব্ধ	20 নাম : অঞ্জন গগৈ পিতাৰ নাম: আনন্দ গগৈ ঘৰ নং : 5 বয়স : 48 লিঙ্গ : পুৰুষ	KXM1104707 ফটো উপলব্ধ	21 নাম : অপৰ্ণা গগৈ স্বামীৰ নাম: সতিশ বৰ্মন ঘৰ নং : 5 বয়স : 48 লিঙ্গ : মহিলা	KXM0220954 ফটো উপলব্ধ
22 নাম : চুমি বৰুৱা স্বামীৰ নাম: অঞ্জন গগৈ ঘৰ নং : 5 বয়স : 42 লিঙ্গ : মহিলা	KXM0321810 ফটো উপলব্ধ	23 নাম : প্ৰিয়াঙ্কী বৰ্মন পিতাৰ নাম: সতীশ চন্দ্ৰ বৰ্মন ঘৰ নং : 05 বয়স : 27 লিঙ্গ : মহিলা	KXM0200501 ফটো উপলব্ধ	24 নাম : সৃষ্টি বৰ্মন মাতৃৰ নাম: অৰ্পনা গগৈ ঘৰ নং : 05 বয়স : 22 লিঙ্গ : মহিলা	KXM3411873 ফটো উপলব্ধ
25 নাম : নিৰ গগৈ স্বামীৰ নাম: ভগৱান গগৈ ঘৰ নং : 5কু বয়স : 54 লিঙ্গ : মহিলা	KXM1104729 ফটো উপলব্ধ	26 নাম : গুণকান্ত গগৈ পিতাৰ নাম: ভগৱান গগৈ ঘৰ নং : 5কু বয়স : 35 লিঙ্গ : পুৰুষ	KXM2035929 ফটো উপলব্ধ	27 নাম : নিতা ৰানা গগৈ পিতাৰ নাম: ভগৱান গগৈ ঘৰ নং : 5কু বয়স : 32 লিঙ্গ : মহিলা	KXM2035930 ফটো উপলব্ধ
28 নাম : গজেন গগৈ পিতাৰ নাম: ভৱান গগৈ ঘৰ নং : 5কু বয়স : 31 লিঙ্গ : পুৰুষ	KXM2035816 ফটো উপলব্ধ	29 নাম : ৰঞ্জিত গগৈ পিতাৰ নাম: যুগ গগৈ ঘৰ নং : 7 বয়স : 49 লিঙ্গ : পুৰুষ	KXM3317153 ফটো উপলব্ধ	30 নাম : জয়া গগৈ পিতাৰ নাম: যুগ গগৈ ঘৰ নং : 9 বয়স : 48 লিঙ্গ : মহিলা	KXM1104741 ফটো উপলব্ধ



31 নাম : বন্তু গগৈ পিতাৰ নাম: যুগ গগৈ ঘৰ নং : ৭ বয়স : 42 লিঙ্গ : পুৰুষ	KXM1104774 ফটো উপলব্ধ	32 নাম : বুপজ্যোতি গগৈ স্বামীৰ নাম: বন্তু গগৈ ঘৰ নং : ৭ বয়স : 40 লিঙ্গ : মহিলা	KXM1104785 ফটো উপলব্ধ	33 নাম : আমিয়া গগৈ স্বামীৰ নাম: ৰঞ্জিত গগৈ ঘৰ নং : 7 বয়স : 39 লিঙ্গ : মহিলা	KXM3317971 ফটো উপলব্ধ
34 নাম : হীৰেন গগৈ পিতাৰ নাম: বাৰেশ্বৰ গগৈ ঘৰ নং : ৮ বয়স : 65 লিঙ্গ : পুৰুষ	KXM1104809 ফটো উপলব্ধ	35 নাম : নীৰ গগৈ স্বামীৰ নাম: হীৰেন গগৈ ঘৰ নং : ৮ বয়স : 62 লিঙ্গ : মহিলা	KXM1104810 ফটো উপলব্ধ	36 নাম : জ্যোতিস্মিতা গগৈ স্বামীৰ নাম: প্ৰাঞ্জল গগৈ ঘৰ নং : 8 বয়স : 39 লিঙ্গ : মহিলা	KXM0349837 ফটো উপলব্ধ
37 নাম : প্ৰাঞ্জল গগৈ পিতাৰ নাম: হীৰেন গগৈ ঘৰ নং : ৮ বয়স : 38 লিঙ্গ : পুৰুষ	KXM1104832 ফটো উপলব্ধ	38 নাম : পাপু গগৈ পিতাৰ নাম: হীৰেন গগৈ ঘৰ নং : 8 বয়স : 36 লিঙ্গ : পুৰুষ	KXM0132076 ফটো উপলব্ধ	39 নাম : বিনিতা গগৈ স্বামীৰ নাম: পাপু গগৈ ঘৰ নং : 8 বয়স : 35 লিঙ্গ : মহিলা	KXM0132118 ফটো উপলব্ধ
40 নাম : দুলােশ্বৰ গগৈ পিতাৰ নাম: ৰিখেশ্বৰ গগৈ ঘৰ নং : 9 বয়স : 60 লিঙ্গ : পুৰুষ	KXM3374543 ফটো উপলব্ধ	41 নাম : চম্পা গগৈ স্বামীৰ নাম: দুলােশ্বৰ গগৈ ঘৰ নং : 9 বয়স : 42 লিঙ্গ : মহিলা	KXM3374493 ফটো উপলব্ধ	42 নাম : বিউতী গগৈ স্বামীৰ নাম: মনোজ গগৈ ঘৰ নং : ৯ বয়স : 40 লিঙ্গ : মহিলা	KXM1104854 ফটো উপলব্ধ
43 নাম : মনোজ গগৈ পিতাৰ নাম: টিলেশ্বৰ গগৈ ঘৰ নং : ৯ বয়স : 38 লিঙ্গ : পুৰুষ	KXM1104865 ফটো উপলব্ধ	44 নাম : মনোজ বৰা পিতাৰ নাম: ললিত বৰা ঘৰ নং : ১০ বয়স : 35 লিঙ্গ : পুৰুষ	KXM0448803 ফটো উপলব্ধ	45 নাম : মানখী গগৈ স্বামীৰ নাম: বিপ্লব গগৈ ঘৰ নং : ১০ বয়স : 29 লিঙ্গ : মহিলা	KXM0520031 ফটো উপলব্ধ
# 46 নাম : সীমা কৰ্মকাৰ স্বামীৰ নাম: ৰবি কৰ্মকাৰ ঘৰ নং : 128 বয়স : 28 লিঙ্গ : মহিলা	YEHO113696 ফটো উপলব্ধ	47 নাম : বেবী পাচনী পিতাৰ নাম: জগনাথ চুতীয়া ঘৰ নং : 10 বয়স : 27 লিঙ্গ : মহিলা	YEHO160226 ফটো উপলব্ধ	48 নাম : জোনালী তামুলী পিতাৰ নাম: প্ৰফুল্ল তামুলী ঘৰ নং : 10 বয়স : 21 লিঙ্গ : মহিলা	YEHO170845 ফটো উপলব্ধ
S 49 নাম : দেবযানী ফকন চুতীয়া পিতাৰ নাম: সুজিত চুতীয়া ঘৰ নং : ১৩ বয়স : ৪৫ লিঙ্গ : মহিলা	KXM1104901 ফটো উপলব্ধ	#2 50 নাম : নিতুল দত্ত পিতাৰ নাম: দিপক দত্ত ঘৰ নং : 92 বয়স : 26 লিঙ্গ : পুৰুষ	KXM3343720 ফটো উপলব্ধ	51 নাম : আইমণি বড়া স্বামীৰ নাম: পদোেশ্বৰ বড়া ঘৰ নং : ১৩ বয়স : 65 লিঙ্গ : মহিলা	KXM1104923 ফটো উপলব্ধ
52 নাম : কমল বড়া পিতাৰ নাম: পদোেশ্বৰ বড়া ঘৰ নং : ১৩ বয়স : 48 লিঙ্গ : পুৰুষ	KXM1104934 ফটো উপলব্ধ	53 নাম : অন বড়া স্বামীৰ নাম: কমল বড়া ঘৰ নং : ১৩ বয়স : 42 লিঙ্গ : মহিলা	KXM1104945 ফটো উপলব্ধ	S2 54 নাম : মিতালী বড়া পিতাৰ নাম: কমল বড়া ঘৰ নং : 13 বয়স : 126 লিঙ্গ : মহিলা	KXM0198929 ফটো উপলব্ধ
55 নাম : বনজিত বড়া পিতাৰ নাম: কমল বড়া ঘৰ নং : ১৩ বয়স : 28 লিঙ্গ : পুৰুষ	KXM0237156 ফটো উপলব্ধ	R 56 নাম : পল্লৱী বড়া পিতাৰ নাম: বিশ্বজিত বড়া ঘৰ নং : 13 বয়স : 20 লিঙ্গ : মহিলা	YEHO172163 ফটো উপলব্ধ	57 নাম : পল্লৱী বড়া পিতাৰ নাম: বিশ্বজিত বড়া ঘৰ নং : 13 বয়স : 20 লিঙ্গ : মহিলা	YEHO155457 ফটো উপলব্ধ
58 নাম : মৃদপন বড়া পিতাৰ নাম: বিশ্বজিত বড়া ঘৰ নং : ১৩ বয়স : 25 লিঙ্গ : পুৰুষ	KXM0413393 ফটো উপলব্ধ	59 নাম : হিৰ বৰা পিতাৰ নাম: বিশ্বজিত বৰা ঘৰ নং : ১৩ বয়স : 22 লিঙ্গ : মহিলা	KXM3442993 ফটো উপলব্ধ	60 নাম : বিশ্বজিত বড়া পিতাৰ নাম: পদোেশ্বৰ বড়া ঘৰ নং : ১৩ বয়স : 46 লিঙ্গ : পুৰুষ	KXM1104956 ফটো উপলব্ধ



61 নাম : ভোগলতা বড়া স্বামীৰ নাম: বিশাজিত বড়া ঘৰ নং : ১৩ক বয়স : 42 লিঙ্গ : মহিলা	KXM1104967 ফটো উপলব্ধ	# 62 নাম : পুষ্পলতা বড়া স্বামীৰ নাম: দুৰ্গেশ্বৰ বড়া ঘৰ নং : ১৪ বয়স : 46 লিঙ্গ : মহিলা	KXM1104989 ফটো উপলব্ধ	63 নাম : সঞ্জীৱ বড়া পিতাৰ নাম: দুৰ্গেশ্বৰ বড়া ঘৰ নং : ১৪ বয়স : 32 লিঙ্গ : পুৰুষ	KXM0205641 ফটো উপলব্ধ
64 নাম : কুশল বড়া পিতাৰ নাম: দুৰ্গেশ্বৰ বড়া ঘৰ নং : ১৪ বয়স : 29 লিঙ্গ : পুৰুষ	KXM0240267 ফটো উপলব্ধ	# 65 নাম : সুমিত্ৰা বড়া স্বামীৰ নাম: কুশল বড়া ঘৰ নং : ১৪ বয়স : 29 লিঙ্গ : মহিলা	KXM0214494 ফটো উপলব্ধ	66 নাম : আহিনী মুড়া স্বামীৰ নাম: সৰ্গিৰ মুড়া ঘৰ নং : ১৪ক বয়স : 71 লিঙ্গ : মহিলা	KXM1104990 ফটো উপলব্ধ
67 নাম : চন্দ্ৰ ফুকন পিতাৰ নাম: তীৰ্থনাথ ফুকন ঘৰ নং : ১৬ বয়স : 59 লিঙ্গ : পুৰুষ	KXM1105006 ফটো উপলব্ধ	S 68 নাম : প্ৰিয়ান্বী ফুকন পিতাৰ নাম: চন্দ্ৰ ফুকন ঘৰ নং : ১৬ বয়স : ৪২ লিঙ্গ : মহিলা	KXM2035805 ফটো উপলব্ধ	69 নাম : প্ৰনয় ফুকন পিতাৰ নাম: চন্দ্ৰ ফুকন ঘৰ নং : ১৬ বয়স : 24 লিঙ্গ : পুৰুষ	KXM0487751 ফটো উপলব্ধ
70 নাম : অঞ্জলী ফুকন স্বামীৰ নাম: সমুদ্ৰ ফুকন ঘৰ নং : ১৭ বয়স : 62 লিঙ্গ : মহিলা	KXM1105039 ফটো উপলব্ধ	71 নাম : অঞ্জলী ফুকন স্বামীৰ নাম: চন্দ্ৰ ফুকন ঘৰ নং : ১৭ বয়স : 62 লিঙ্গ : মহিলা	KXM1105017 ফটো উপলব্ধ	72 নাম : সঞ্জীৱ ফুকন পিতাৰ নাম: সমুদ্ৰ ফুকন ঘৰ নং : 17 বয়স : 35 লিঙ্গ : পুৰুষ	KXM0333237 ফটো উপলব্ধ
73 নাম : পুলক ফুকন পিতাৰ নাম: সমুদ্ৰ ফুকন ঘৰ নং : 17 বয়স : 30 লিঙ্গ : পুৰুষ	KXM0333286 ফটো উপলব্ধ	74 নাম : জিতু দিহিঙ্গীয়া পিতাৰ নাম: নবীন দিহিঙ্গীয়া ঘৰ নং : ১৮ বয়স : 50 লিঙ্গ : পুৰুষ	KXM1105051 ফটো উপলব্ধ	75 নাম : বেখা দিহিঙ্গীয়া স্বামীৰ নাম: জিতু দিহিঙ্গীয়া ঘৰ নং : ১৮ বয়স : 44 লিঙ্গ : মহিলা	KXM1105062 ফটো উপলব্ধ
76 নাম : মুনমী দিহিঙ্গীয়া পিতাৰ নাম: জিতু দিহিঙ্গীয়া ঘৰ নং : 18 বয়স : 21 লিঙ্গ : মহিলা	YEH0084707 ফটো উপলব্ধ	E 77 নাম : ধনদা বড়া স্বামীৰ নাম: সবেশ্বৰ বড়া ঘৰ নং : ১৯ বয়স : 68 লিঙ্গ : মহিলা	KXM1105084 ফটো উপলব্ধ	78 নাম : বিষ্ণুজিত বড়া পিতাৰ নাম: সবেশ্বৰ বড়া ঘৰ নং : ১৯ বয়স : 42 লিঙ্গ : পুৰুষ	KXM1105108 ফটো উপলব্ধ
79 নাম : অম্বেশ্বৰ বড়া পিতাৰ নাম: জয়নাথ বড়া ঘৰ নং : ২০ বয়স : 71 লিঙ্গ : পুৰুষ	KXM1105120 ফটো উপলব্ধ	80 নাম : নিৰু বড়া স্বামীৰ নাম: অম্বেশ্বৰ বড়া ঘৰ নং : ২০ বয়স : 65 লিঙ্গ : মহিলা	KXM1105131 ফটো উপলব্ধ	81 নাম : কৃষ্ণ বড়া পিতাৰ নাম: সবেশ্বৰ বড়া ঘৰ নং : ২০ বয়স : 52 লিঙ্গ : পুৰুষ	YEH0171405 ফটো উপলব্ধ
82 নাম : টুটুমণি বড়া স্বামীৰ নাম: কৃষ্ণ বড়া ঘৰ নং : ২০ বয়স : 43 লিঙ্গ : মহিলা	KXM1105153 ফটো উপলব্ধ	# 83 নাম : দেবজিত শৰ্মা পিতাৰ নাম: ভুবন শৰ্মা ঘৰ নং : 1 বয়স : 27 লিঙ্গ : পুৰুষ	KXM0563403 ফটো উপলব্ধ	84 নাম : ৰাজমণি বড়া পিতাৰ নাম: কৃষ্ণ বড়া ঘৰ নং : ২০ বয়স : 21 লিঙ্গ : পুৰুষ	KXM3164092 ফটো উপলব্ধ
85 নাম : যোগেন বৰা পিতাৰ নাম: জয়নাথ বড়া ঘৰ নং : ২১ বয়স : 69 লিঙ্গ : পুৰুষ	KXM1105164 ফটো উপলব্ধ	86 নাম : ৰেন বড়া স্বামীৰ নাম: যোগেন বড়া ঘৰ নং : ২১ বয়স : 65 লিঙ্গ : মহিলা	KXM1105175 ফটো উপলব্ধ	87 নাম : হীৰামনি বড়া স্বামীৰ নাম: বসন্ত বড়া ঘৰ নং : ২১ বয়স : 51 লিঙ্গ : মহিলা	KXM0047837 ফটো উপলব্ধ
88 নাম : বসন্ত বড়া পিতাৰ নাম: যোগেন বড়া ঘৰ নং : ২১ বয়স : 44 লিঙ্গ : পুৰুষ	KXM1105186 ফটো উপলব্ধ	89 নাম : টুলমণি গগৈ স্বামীৰ নাম: প্ৰভাত গগৈ ঘৰ নং : ২১ বয়স : 43 লিঙ্গ : মহিলা	KXM0413435 ফটো উপলব্ধ	90 নাম : বিক্ৰম বড়া পিতাৰ নাম: যোগেন বড়া ঘৰ নং : ২১ বয়স : 37 লিঙ্গ : পুৰুষ	KXM2035827 ফটো উপলব্ধ



<p>S 91</p> <p>নাম : বুৰী কুৰ্মী স্বামীৰ নাম : মনেশ্বৰ কুৰ্মী ঘৰ নং : 21 বয়স : 34 লিঙ্গ : মহিলা</p> <p>KXM0516302</p> <p>ফটো উপলব্ধ</p>	<p>92</p> <p>নাম : সুৰেন্দ্ৰ নাথ বড়া পিতাৰ নাম : জয়নাথ বড়া ঘৰ নং : 22 বয়স : 74 লিঙ্গ : পুৰুষ</p> <p>KXM1105200</p> <p>ফটো উপলব্ধ</p>	<p>93</p> <p>নাম : অনু চতীয়া বড়া স্বামীৰ নাম : সুৰেশ বড়া ঘৰ নং : 22 বয়স : 61 লিঙ্গ : মহিলা</p> <p>KXM1105211</p> <p>ফটো উপলব্ধ</p>
<p>94</p> <p>নাম : অনিমাই বড়া স্বামীৰ নাম : খগেন বড়া ঘৰ নং : 23 বয়স : 75 লিঙ্গ : মহিলা</p> <p>KXM1105244</p> <p>ফটো উপলব্ধ</p>	<p># 95</p> <p>নাম : হিৰেন বড়া পিতাৰ নাম : খগেন বড়া ঘৰ নং : 65 বয়স : 56 লিঙ্গ : পুৰুষ</p> <p>KXM1105255</p> <p>ফটো উপলব্ধ</p>	<p>96</p> <p>নাম : বৰ্ণজিত বড়া পিতাৰ নাম : খগেন বড়া ঘৰ নং : 23 বয়স : 52 লিঙ্গ : পুৰুষ</p> <p>KXM1105266</p> <p>ফটো উপলব্ধ</p>
<p>97</p> <p>নাম : বিপিন চন্দ্ৰ বড়া পিতাৰ নাম : খগেন বড়া ঘৰ নং : 23 বয়স : 50 লিঙ্গ : পুৰুষ</p> <p>KXM1105288</p> <p>ফটো উপলব্ধ</p>	<p>98</p> <p>নাম : সীমা বৰা স্বামীৰ নাম : বিপিন বৰা ঘৰ নং : 23 বয়স : 47 লিঙ্গ : মহিলা</p> <p>KXM0524900</p> <p>ফটো উপলব্ধ</p>	<p># 99</p> <p>নাম : ঝৰনা নেওগ বড়া পিতাৰ নাম : হিৰেন বড়া ঘৰ নং : 65 বয়স : 45 লিঙ্গ : মহিলা</p> <p>KXM2035952</p> <p>ফটো উপলব্ধ</p>
<p>100</p> <p>নাম : মৌচুমী বড়া স্বামীৰ নাম : বৰ্ণজিত বড়া ঘৰ নং : 23 বয়স : 44 লিঙ্গ : মহিলা</p> <p>KXM1105277</p> <p>ফটো উপলব্ধ</p>	<p># 101</p> <p>নাম : পৰিসীতা গগৈ শৰ্মা পিতাৰ নাম : কলপজিত শৰ্মা ঘৰ নং : 1 বয়স : 27 লিঙ্গ : পুৰুষ</p> <p>KXM0563411</p> <p>ফটো উপলব্ধ</p>	<p>102</p> <p>নাম : বাজা বৰা পিতাৰ নাম : বৰ্ণজিত বৰা ঘৰ নং : 23 বয়স : 22 লিঙ্গ : পুৰুষ</p> <p>KXM3143856</p> <p>ফটো উপলব্ধ</p>
<p>103</p> <p>নাম : দেবীবালা বড়া স্বামীৰ নাম : বাধাকান্ত বড়া ঘৰ নং : 28 বয়স : 76 লিঙ্গ : মহিলা</p> <p>KXM1105299</p> <p>ফটো উপলব্ধ</p>	<p># 104</p> <p>নাম : বৰ্ণজিত বড়া পিতাৰ নাম : নুৰুল বড়া ঘৰ নং : 11 বয়স : 55 লিঙ্গ : পুৰুষ</p> <p>KXM1105302</p> <p>ফটো উপলব্ধ</p>	<p># 105</p> <p>নাম : অমিয়া বৰা স্বামীৰ নাম : বৰ্ণজিত বড়া ঘৰ নং : 11 বয়স : 44 লিঙ্গ : মহিলা</p> <p>KXM1105313</p> <p>ফটো উপলব্ধ</p>
<p>106</p> <p>নাম : বিজ বড়া পিতাৰ নাম : নোমল বড়া ঘৰ নং : 28 বয়স : 41 লিঙ্গ : পুৰুষ</p> <p>KXM1105324</p> <p>ফটো উপলব্ধ</p>	<p>107</p> <p>নাম : পুৰালী বড়া স্বামীৰ নাম : বিজু বড়া ঘৰ নং : 24 বয়স : 38 লিঙ্গ : মহিলা</p> <p>KXM0206409</p> <p>ফটো উপলব্ধ</p>	<p># 108</p> <p>নাম : মেঘালী বৰা পিতাৰ নাম : বৰ্ণজিত বড়া ঘৰ নং : 11 বয়স : 19 লিঙ্গ : মহিলা</p> <p>YEH0144691</p> <p>ফটো উপলব্ধ</p>
<p>109</p> <p>নাম : লিলি বড়া স্বামীৰ নাম : বিদ্যা বড়া ঘৰ নং : 25 বয়স : 61 লিঙ্গ : মহিলা</p> <p>KXM1105335</p> <p>ফটো উপলব্ধ</p>	<p>110</p> <p>নাম : অজয় কুমাৰ বড়া পিতাৰ নাম : বিদ্যা বড়া ঘৰ নং : 25 বয়স : 40 লিঙ্গ : পুৰুষ</p> <p>KXM1105346</p> <p>ফটো উপলব্ধ</p>	<p>S2 111</p> <p>নাম : নিকমনী বৰা বুঢ়াগোঁহাই পিতাৰ নাম : নুৰুল বুঢ়াগোঁহাই ঘৰ নং : 25 বয়স : 39 লিঙ্গ : মহিলা</p> <p>KXM1105357</p> <p>ফটো উপলব্ধ</p>
<p>112</p> <p>নাম : বৰ্ণালী পাঠক বড়া স্বামীৰ নাম : অজয় কুমাৰ বৰা ঘৰ নং : 25 বয়স : 28 লিঙ্গ : মহিলা</p> <p>KXM3409521</p> <p>ফটো উপলব্ধ</p>	<p>113</p> <p>নাম : মোহন গগৈ পিতাৰ নাম : দেবকান্ত গগৈ ঘৰ নং : 26 বয়স : 60 লিঙ্গ : পুৰুষ</p> <p>KXM1105368</p> <p>ফটো উপলব্ধ</p>	<p>114</p> <p>নাম : অজিত গগৈ পিতাৰ নাম : দেবকান্ত গগৈ ঘৰ নং : 26 বয়স : 52 লিঙ্গ : পুৰুষ</p> <p>KXM1105380</p> <p>ফটো উপলব্ধ</p>
<p>115</p> <p>নাম : জয়ন্তী গগৈ স্বামীৰ নাম : মহেন্দ্ৰ গগৈ ঘৰ নং : 26 বয়স : 50 লিঙ্গ : মহিলা</p> <p>KXM1105379</p> <p>ফটো উপলব্ধ</p>	<p>116</p> <p>নাম : নমিতা বৰুয়া গগৈ স্বামীৰ নাম : অজিত গগৈ ঘৰ নং : 26 বয়স : 40 লিঙ্গ : মহিলা</p> <p>KXM1111279</p> <p>ফটো উপলব্ধ</p>	<p>117</p> <p>নাম : বিতু গগৈ পিতাৰ নাম : মহেন গগৈ ঘৰ নং : 26 বয়স : 31 লিঙ্গ : পুৰুষ</p> <p>KXM1111031</p> <p>ফটো উপলব্ধ</p>
<p>118</p> <p>নাম : মিতালী লেবাং গগৈ স্বামীৰ নাম : বিতু গগৈ ঘৰ নং : 26 বয়স : 28 লিঙ্গ : মহিলা</p> <p>YEH0076299</p> <p>ফটো উপলব্ধ</p>	<p>119</p> <p>নাম : বিতু গগৈ পিতাৰ নাম : মহেন গগৈ ঘৰ নং : 26 বয়স : 28 লিঙ্গ : পুৰুষ</p> <p>KXM0210450</p> <p>ফটো উপলব্ধ</p>	<p>120</p> <p>নাম : দিচা গগৈ পিতাৰ নাম : অজিত গগৈ ঘৰ নং : 26 বয়স : 20 লিঙ্গ : মহিলা</p> <p>YEH0122416</p> <p>ফটো উপলব্ধ</p>



121 নাম : চন্দ্ৰা গগৈ স্বামীৰ নাম : বৃপেন গগৈ ঘৰ নং : ২৭ বয়স : 84 লিঙ্গ : মহিলা	KXM1105391 ফটো উপলব্ধ	122 নাম : মনজ কুমাৰ গগৈ পিতাৰ নাম : বৃপেন গগৈ ঘৰ নং : ২৭ বয়স : 44 লিঙ্গ : পুৰুষ	KXM1105404 ফটো উপলব্ধ	123 নাম : বৰষা গগৈ পিতাৰ নাম : দিবাকৰ গগৈ ঘৰ নং : 27 বয়স : 42 লিঙ্গ : মহিলা	KXM0166918 ফটো উপলব্ধ
E 124 নাম : ফটিক গগৈ পিতাৰ নাম : চন্দ্ৰধৰ গগৈ ঘৰ নং : ২৮ বয়স : 75 লিঙ্গ : পুৰুষ	KXM1105415 ফটো উপলব্ধ	125 নাম : অঞ্জলী গগৈ স্বামীৰ নাম : ফটিক গগৈ ঘৰ নং : ২৮ বয়স : 65 লিঙ্গ : মহিলা	KXM1105426 ফটো উপলব্ধ	126 নাম : মীনেশ্বৰী গগৈ স্বামীৰ নাম : মাখন চন্দ্ৰ গগৈ ঘৰ নং : ২৯ বয়স : 75 লিঙ্গ : মহিলা	KXM1105437 ফটো উপলব্ধ
127 নাম : প্ৰভাত গগৈ পিতাৰ নাম : মাখন চন্দ্ৰ গগৈ ঘৰ নং : ২৯ বয়স : 42 লিঙ্গ : পুৰুষ	KXM1105448 ফটো উপলব্ধ	128 নাম : বিপুল গগৈ পিতাৰ নাম : মাখন চন্দ্ৰ গগৈ ঘৰ নং : ২৯ বয়স : 40 লিঙ্গ : পুৰুষ	KXM1105459 ফটো উপলব্ধ	129 নাম : প্ৰনব গগৈ পিতাৰ নাম : মাখন চন্দ্ৰ গগৈ ঘৰ নং : ২৯ বয়স : 38 লিঙ্গ : পুৰুষ	KXM1105460 ফটো উপলব্ধ
130 নাম : জুৰি বৰুৱা গগৈ স্বামীৰ নাম : বিপুল গগৈ ঘৰ নং : ২৯ বয়স : 28 লিঙ্গ : মহিলা	KXM0212894 ফটো উপলব্ধ	131 নাম : শুভ্ৰদা বড়া স্বামীৰ নাম : প্ৰবীৰ বড়া ঘৰ নং : 29ক বয়স : 45 লিঙ্গ : মহিলা	KXM0208975 ফটো উপলব্ধ	132 নাম : মহেশ্বৰ বৰগোহাঁই পিতাৰ নাম : খগেশ্বৰ বৰগোহাঁই ঘৰ নং : ৩০ বয়স : 60 লিঙ্গ : পুৰুষ	KXM1105482 ফটো উপলব্ধ
133 নাম : জুন বৰগোহাঁই স্বামীৰ নাম : মহেশ্বৰ বৰগোহাঁই ঘৰ নং : ৩০ বয়স : 55 লিঙ্গ : মহিলা	KXM1105493 ফটো উপলব্ধ	134 নাম : প্ৰাঞ্জল বৰগোহাঁই পিতাৰ নাম : মহেশ্বৰ বৰগোহাঁই ঘৰ নং : 30 বয়স : 36 লিঙ্গ : পুৰুষ	KXM0209445 ফটো উপলব্ধ	135 নাম : মৌচুম বৰগোহাঁই পিতাৰ নাম : মহেশ্বৰ বৰগোহাঁই ঘৰ নং : 30 বয়স : 35 লিঙ্গ : পুৰুষ	KXM0209478 ফটো উপলব্ধ
136 নাম : ৰিতপন বৰগোহাঁই পিতাৰ নাম : মহেশ্বৰ বৰগোহাঁই ঘৰ নং : 30 বয়স : 32 লিঙ্গ : পুৰুষ	KXM0209486 ফটো উপলব্ধ	137 নাম : গুলাপি বৰগোহাঁই স্বামীৰ নাম : প্ৰদীপ বৰগোহাঁই ঘৰ নং : ৩১ বয়স : 60 লিঙ্গ : মহিলা	KXM1105517 ফটো উপলব্ধ	138 নাম : অমিয়া বৰগোহাঁই মাতৃৰ নাম : গোলাপী বৰগোহাঁই ঘৰ নং : ৩১ বয়স : 42 লিঙ্গ : মহিলা	KXM0277178 ফটো উপলব্ধ
139 নাম : লক্ষী বৰগোহাঁই মাতৃৰ নাম : গোলাপী বৰগোহাঁই ঘৰ নং : 31 বয়স : 31 লিঙ্গ : পুৰুষ	KXM0072306 ফটো উপলব্ধ	140 নাম : জোনমনি বৰগোহাঁই স্বামীৰ নাম : লক্ষী বৰগোহাঁই ঘৰ নং : 31 বয়স : 30 লিঙ্গ : মহিলা	KXM0072298 ফটো উপলব্ধ	141 নাম : অৰুন হাতীমৰীয়া মাতৃৰ নাম : অমিয়া বৰগোহাঁই ঘৰ নং : 31 বয়স : 19 লিঙ্গ : পুৰুষ	YEH0154773 ফটো উপলব্ধ
142 নাম : ধনেশ্বৰী গগৈ স্বামীৰ নাম : মোহন গগৈ ঘৰ নং : ৩২ বয়স : 70 লিঙ্গ : মহিলা	KXM1105539 ফটো উপলব্ধ	143 নাম : মণি গগৈ পিতাৰ নাম : মোহন গগৈ ঘৰ নং : ৩২ বয়স : 52 লিঙ্গ : পুৰুষ	KXM1105540 ফটো উপলব্ধ	144 নাম : তুলন গগৈ পিতাৰ নাম : মোহন গগৈ ঘৰ নং : ৩২ বয়স : 46 লিঙ্গ : পুৰুষ	KXM1105562 ফটো উপলব্ধ
145 নাম : দীপা বৰা স্বামীৰ নাম : দীপ গগৈ ঘৰ নং : ৩২ বয়স : 46 লিঙ্গ : মহিলা	KXM1105551 ফটো উপলব্ধ	146 নাম : পুলিন গগৈ পিতাৰ নাম : মোহন গগৈ ঘৰ নং : ৩২ বয়স : 44 লিঙ্গ : পুৰুষ	KXM1105573 ফটো উপলব্ধ	147 নাম : সুৰভী বৰা গগৈ স্বামীৰ নাম : পুলিন গগৈ ঘৰ নং : 32 বয়স : 41 লিঙ্গ : মহিলা	KXM0170316 ফটো উপলব্ধ
148 নাম : উৎপল গগৈ পিতাৰ নাম : মনি গগৈ ঘৰ নং : 32 বয়স : 20 লিঙ্গ : পুৰুষ	YEH0145300 ফটো উপলব্ধ	149 নাম : লক্ষীমণী চৰেন স্বামীৰ নাম : উপেন চৰেন ঘৰ নং : ৩৩ বয়স : 65 লিঙ্গ : মহিলা	KXM1105584 ফটো উপলব্ধ	150 নাম : প্ৰবীন চৰেন পিতাৰ নাম : উপেন চৰেন ঘৰ নং : ৩৩ বয়স : 38 লিঙ্গ : পুৰুষ	KXM1105595 ফটো উপলব্ধ



151 নাম : মিনকু চৰেণ স্বামীৰ নাম : দিলেশ্বৰ চৰেণ ঘৰ নং : ৩৪ বয়স : 35 লিঙ্গ : মহিলা	KXM0218941 ফটো উপলব্ধ	152 নাম : অঞ্জলি চৰেণ স্বামীৰ নাম : বলিন চৰেণ ঘৰ নং : 34 বয়স : 29 লিঙ্গ : মহিলা	KXM3226230 ফটো উপলব্ধ	153 নাম : বলিন চৰেণ মাতৃৰ নাম : দেৱেশ্বৰী চৰেণ ঘৰ নং : ৩৪ক বয়স : 27 লিঙ্গ : পুৰুষ	KXM0212555 ফটো উপলব্ধ
E 154 নাম : দেবেশ্বৰী চৰেণ স্বামীৰ নাম : বমেশ চৰেণ ঘৰ নং : ৩৪ক বয়স : 52 লিঙ্গ : মহিলা	KXM1105642 ফটো উপলব্ধ	155 নাম : ভাৰতী বাক্কে স্বামীৰ নাম : কান্দু বাক্কে ঘৰ নং : ৩৫ বয়স : 76 লিঙ্গ : মহিলা	KXM1105653 ফটো উপলব্ধ	R 156 নাম : লক্ষ্মীমণি বাক্কে পিতাৰ নাম : কান্দু বাক্কে ঘৰ নং : ৩৫ বয়স : 40 লিঙ্গ : মহিলা	KXM1105664 ফটো উপলব্ধ
157 নাম : সুশীল বাক্কে পিতাৰ নাম : কান্দু বাক্কে ঘৰ নং : ৩৫ বয়স : 38 লিঙ্গ : পুৰুষ	KXM1105675 ফটো উপলব্ধ	158 নাম : মাইনা টুডু পিতাৰ নাম : দেবানন্দ টুডু ঘৰ নং : 35 বয়স : 22 লিঙ্গ : মহিলা	KXM3182052 ফটো উপলব্ধ	159 নাম : মিলন টুডু পিতাৰ নাম : সুকু টুডু ঘৰ নং : 35 বয়স : 22 লিঙ্গ : পুৰুষ	YEH0107011 ফটো উপলব্ধ
S 160 নাম : ৰিমিল মাৰ্ডি স্বামীৰ নাম : হেমন্ত বাক্কে ঘৰ নং : 35ক বয়স : 29 লিঙ্গ : মহিলা	KXM0526244 ফটো উপলব্ধ	S 161 নাম : লাবন্য বাক্কে স্বামীৰ নাম : মুক্তি বাক্কে ঘৰ নং : ৩৫ক বয়স : 58 লিঙ্গ : মহিলা	KXM1105686 ফটো উপলব্ধ	162 নাম : চুকুল টুডু পিতাৰ নাম : হিয়াই টুডু ঘৰ নং : ৩৫খ বয়স : 46 লিঙ্গ : পুৰুষ	KXM1105697 ফটো উপলব্ধ
163 নাম : মিনালী টুডু স্বামীৰ নাম : চুকুল টুডু ঘৰ নং : ৩৫খ বয়স : 44 লিঙ্গ : মহিলা	KXM1105700 ফটো উপলব্ধ	164 নাম : দেবানন্দ টুডু পিতাৰ নাম : হিয়াই টুডু ঘৰ নং : ৩৫খ বয়স : 44 লিঙ্গ : পুৰুষ	KXM1105711 ফটো উপলব্ধ	165 নাম : জোনালী টুডু স্বামীৰ নাম : দেবানন্দ টুডু ঘৰ নং : ৩৫খ বয়স : 42 লিঙ্গ : মহিলা	KXM1105722 ফটো উপলব্ধ
S 166 নাম : হেমন্ত বাক্কে মাতৃৰ নাম : লাবন্য বাক্কে ঘৰ নং : ৩৫ক বয়স : 31 লিঙ্গ : পুৰুষ	KXM1111144 ফটো উপলব্ধ	167 নাম : হীৰা টুডু পিতাৰ নাম : ৰাম টুডু ঘৰ নং : ৩৬ বয়স : 43 লিঙ্গ : মহিলা	KXM1105744 ফটো উপলব্ধ	168 নাম : নোমল টুডু পিতাৰ নাম : ৰাম টুডু ঘৰ নং : ৩৬ বয়স : 39 লিঙ্গ : পুৰুষ	KXM1105777 ফটো উপলব্ধ
169 নাম : ৰাজীৱ টুডু পিতাৰ নাম : ৰাম টুডু ঘৰ নং : ৩৬ বয়স : 35 লিঙ্গ : পুৰুষ	KXM0218255 ফটো উপলব্ধ	170 নাম : কমল টুডু পিতাৰ নাম : ৰাম টুডু ঘৰ নং : 36 বয়স : 34 লিঙ্গ : পুৰুষ	KXM0081349 ফটো উপলব্ধ	171 নাম : ৰূপালি টুডু স্বামীৰ নাম : নূৰুল টুডু ঘৰ নং : ৩৬ বয়স : 31 লিঙ্গ : মহিলা	KXM0514406 ফটো উপলব্ধ
172 নাম : সুনালি টুডু স্বামীৰ নাম : ৰাজীৱ টুডু ঘৰ নং : ৩৬ বয়স : 26 লিঙ্গ : মহিলা	KXM0520833 ফটো উপলব্ধ	173 নাম : জোনালী টুডু স্বামীৰ নাম : কমল টুডু ঘৰ নং : 36 বয়স : 25 লিঙ্গ : মহিলা	YEH0036632 ফটো উপলব্ধ	174 নাম : অনিমা টুডু স্বামীৰ নাম : পুতুল টুডু ঘৰ নং : ৩৭ বয়স : 57 লিঙ্গ : মহিলা	KXM1105788 ফটো উপলব্ধ
175 নাম : শ্যামলাল টুডু মাতৃৰ নাম : পুতুল টুডু ঘৰ নং : ৩৭ বয়স : 42 লিঙ্গ : পুৰুষ	KXM0211375 ফটো উপলব্ধ	E 176 নাম : ৰূপলাল টুডু পিতাৰ নাম : পুতুল টুডু ঘৰ নং : ৩৭ বয়স : 37 লিঙ্গ : পুৰুষ	KXM0214700 ফটো উপলব্ধ	177 নাম : কান্তীক টুডু পিতাৰ নাম : পুতুল টুডু ঘৰ নং : ৩৭ বয়স : 33 লিঙ্গ : পুৰুষ	KXM0205880 ফটো উপলব্ধ
178 নাম : জবা টুডু স্বামীৰ নাম : কাৰ্তিক টুডু ঘৰ নং : ৩৭ বয়স : 30 লিঙ্গ : মহিলা	KXM0205971 ফটো উপলব্ধ	179 নাম : লক্ষ্মীমনি টুডু স্বামীৰ নাম : নন্দেশ্বৰ টুডু ঘৰ নং : 37 বয়স : 29 লিঙ্গ : মহিলা	KXM3181724 ফটো উপলব্ধ	180 নাম : নন্দেশ্বৰ টুডু মাতৃৰ নাম : অনিমা টুডু ঘৰ নং : ৩৭ বয়স : 28 লিঙ্গ : পুৰুষ	KXM0210633 ফটো উপলব্ধ



181 নাম : বাবুল মাউী মাতৃৰ নাম: মালতী মাউী ঘৰ নং : ৩৭ ক বয়স : 29 লিঙ্গ : পুৰুষ	KXM0290320 ফটো উপলব্ধ	182 নাম : কান্দো মাঝি পিতাৰ নাম: বাঘুৱা মাঝি ঘৰ নং : ৩৮ বয়স : 68 লিঙ্গ : পুৰুষ	KXM0209924 ফটো উপলব্ধ	183 নাম : জবা মাঝি স্বামীৰ নাম: বুধীয়া মাঝি ঘৰ নং : ৩৮ বয়স : 50 লিঙ্গ : মহিলা	KXM1105857 ফটো উপলব্ধ
184 নাম : অজয় মাউী পিতাৰ নাম: বুধীয়া মাউী ঘৰ নং : ৩৮ বয়স : 30 লিঙ্গ : পুৰুষ	KXM0206003 ফটো উপলব্ধ	185 নাম : ৱতন মদী পিতাৰ নাম: বুধীয়া মাঝি ঘৰ নং : ৩৮ বয়স : 28 লিঙ্গ : পুৰুষ	KXM0213900 ফটো উপলব্ধ	186 নাম : জয়ন্ত গগৈ পিতাৰ নাম: জয়ৰাম গগৈ ঘৰ নং : ৩৮ বয়স : 50 লিঙ্গ : পুৰুষ	KXM1105868 ফটো উপলব্ধ
187 নাম : দীপামনি গগৈ স্বামীৰ নাম: জয়ন্ত গগৈ ঘৰ নং : ৩৯ বয়স : 45 লিঙ্গ : মহিলা	KXM1105879 ফটো উপলব্ধ	188 নাম : ৰবি গগৈ পিতাৰ নাম: জয়ৰাম গগৈ ঘৰ নং : ৩৯ বয়স : 43 লিঙ্গ : পুৰুষ	KXM1105880 ফটো উপলব্ধ	# 189 নাম : ডিম্বেশ্বৰ গগৈ পিতাৰ নাম: জয়ন্ত গগৈ ঘৰ নং : 64 বয়স : 31 লিঙ্গ : পুৰুষ	KXM2035941 ফটো উপলব্ধ
190 নাম : লক্ষ্যজিত গগৈ পিতাৰ নাম: জয়ন্ত গগৈ ঘৰ নং : ৩৯ বয়স : 29 লিঙ্গ : পুৰুষ	KXM0211722 ফটো উপলব্ধ	191 নাম : ৰাহুল ফুকন পিতাৰ নাম: দিলিপ ফুকন ঘৰ নং : 39 বয়স : 21 লিঙ্গ : পুৰুষ	KXM3143849 ফটো উপলব্ধ	192 নাম : মুনমী ফুকন পিতাৰ নাম: দিলিপ ফুকন ঘৰ নং : ৩৯ক বয়স : 26 লিঙ্গ : মহিলা	KXM0353961 ফটো উপলব্ধ
193 নাম : দিলিপ ফুকন পিতাৰ নাম: খগেন ফুকন ঘৰ নং : ৩৯ক বয়স : 57 লিঙ্গ : পুৰুষ	KXM1105891 ফটো উপলব্ধ	194 নাম : সুমিত্ৰা বাইলুং ফুকন স্বামীৰ নাম: দিলিপ ফুকন ঘৰ নং : ৩৯ক বয়স : 56 লিঙ্গ : মহিলা	KXM1105904 ফটো উপলব্ধ	195 নাম : চেনেহী ফুকন স্বামীৰ নাম: অনিল ফুকন ঘৰ নং : ৪০ বয়স : 56 লিঙ্গ : মহিলা	KXM1105926 ফটো উপলব্ধ
196 নাম : প্ৰশান্ত ফুকন পিতাৰ নাম: অনিল ফুকন ঘৰ নং : 40 বয়স : 36 লিঙ্গ : পুৰুষ	KXM0087619 ফটো উপলব্ধ	197 নাম : লক্ষী কান্ত ফুকন পিতাৰ নাম: খগেন ফুকন ঘৰ নং : ৪১ বয়স : 59 লিঙ্গ : পুৰুষ	KXM1105948 ফটো উপলব্ধ	198 নাম : কুচুম ফুকন স্বামীৰ নাম: লক্ষী কান্ত ফুকন ঘৰ নং : ৪১ বয়স : 52 লিঙ্গ : মহিলা	KXM1105959 ফটো উপলব্ধ
# 199 নাম : মহেন্দ্ৰ পাচনি পিতাৰ নাম: নালিয়া পাচনি ঘৰ নং : 82 বয়স : 75 লিঙ্গ : পুৰুষ	KXM1107671 ফটো উপলব্ধ	E 200 নাম : দশৰথ বাক্কে পিতাৰ নাম: বৰা বাক্কে ঘৰ নং : ৪২ বয়স : 70 লিঙ্গ : পুৰুষ	KXM1105960 ফটো উপলব্ধ	201 নাম : পানে বাক্কে স্বামীৰ নাম: দশৰথ বাক্কে ঘৰ নং : ৪২ বয়স : 68 লিঙ্গ : মহিলা	KXM1105971 ফটো উপলব্ধ
# 202 নাম : মিনা পাচনী স্বামীৰ নাম: মহেন্দ্ৰ পাচনী ঘৰ নং : 82 বয়স : 60 লিঙ্গ : মহিলা	KXM1107682 ফটো উপলব্ধ	203 নাম : সাবিত্ৰী বাক্কে পিতাৰ নাম: দশৰথ বাক্কে ঘৰ নং : ৪২ বয়স : 44 লিঙ্গ : মহিলা	KXM1105993 ফটো উপলব্ধ	204 নাম : ফুলেশ্বৰ বাক্কে পিতাৰ নাম: চুটু বাক্কে ঘৰ নং : ৪২ বয়স : 42 লিঙ্গ : পুৰুষ	KXM1106021 ফটো উপলব্ধ
205 নাম : চহাগী কিচকু বাক্কে স্বামীৰ নাম: মিলনজ্যোতি বাক্কে ঘৰ নং : ৪২ বয়স : 42 লিঙ্গ : মহিলা	KXM0289306 ফটো উপলব্ধ	206 নাম : দিপামণী বাক্কে পিতাৰ নাম: দশৰথ বাক্কে ঘৰ নং : ৪২ বয়স : 42 লিঙ্গ : মহিলা	KXM1106009 ফটো উপলব্ধ	207 নাম : ৰীনা বাক্কে স্বামীৰ নাম: ফুলেশ্বৰ বাক্কে ঘৰ নং : 42 বয়স : 39 লিঙ্গ : মহিলা	KXM0176438 ফটো উপলব্ধ
208 নাম : মিলনজ্যোতি বাক্কে পিতাৰ নাম: দশৰথ বাক্কে ঘৰ নং : ৪২ বয়স : 39 লিঙ্গ : পুৰুষ	KXM1106010 ফটো উপলব্ধ	209 নাম : প্ৰকাশ পাচনী পিতাৰ নাম: মহেন্দ্ৰ পাচনি ঘৰ নং : 42 বয়স : 37 লিঙ্গ : পুৰুষ	KXM111315 ফটো উপলব্ধ	# 210 নাম : বিমল পাচনি পিতাৰ নাম: মহেন্দ্ৰ পাচনি ঘৰ নং : ৪২ বয়স : 33 লিঙ্গ : পুৰুষ	KXM0289397 ফটো উপলব্ধ



# 211 নাম : পৰীমনী পাটনী স্বামীৰ নাম: বিমল পাটনী ঘৰ নং : 82 বয়স : 32 লিঙ্গ : মহিলা	KXM0192666 ফটো উপলব্ধ	212 নাম : বামেশ্বৰ চৰেন পিতাৰ নাম: লখন চৰেন ঘৰ নং : 83 বয়স : 75 লিঙ্গ : পুৰুষ	KXM1106032 ফটো উপলব্ধ	213 নাম : নাগী চৰেন স্বামীৰ নাম: বামেশ্বৰ চৰেন ঘৰ নং : 83 বয়স : 65 লিঙ্গ : মহিলা	KXM1106043 ফটো উপলব্ধ
214 নাম : দুলাল চৰেন পিতাৰ নাম: বামেশ্বৰ চৰেন ঘৰ নং : 83 বয়স : 44 লিঙ্গ : পুৰুষ	KXM1106065 ফটো উপলব্ধ	215 নাম : লুহিত চৰেণ পিতাৰ নাম: বামেশ্বৰ চৰেণ ঘৰ নং : 83 বয়স : 43 লিঙ্গ : পুৰুষ	KXM0219311 ফটো উপলব্ধ	216 নাম : মীনা চৰেন স্বামীৰ নাম: দুলাল চৰেন ঘৰ নং : 83 বয়স : 40 লিঙ্গ : মহিলা	KXM0209031 ফটো উপলব্ধ
217 নাম : ললিত চৰেন পিতাৰ নাম: বামেশ্বৰ চৰেন ঘৰ নং : 83 বয়স : 36 লিঙ্গ : পুৰুষ	KXM0290668 ফটো উপলব্ধ	218 নাম : মাইন চৰেণ পিতাৰ নাম: বামেশ্বৰ চৰেণ ঘৰ নং : 83 বয়স : 30 লিঙ্গ : মহিলা	KXM0290866 ফটো উপলব্ধ	219 নাম : মেনকা মুৰ্মু পিতাৰ নাম: দুলা মুৰ্মু ঘৰ নং : 43 বয়স : 23 লিঙ্গ : মহিলা	YEH0119693 ফটো উপলব্ধ
220 নাম : দুলা মুৰ্মু পিতাৰ নাম: খাইৰা মুৰ্মু ঘৰ নং : 88 বয়স : 52 লিঙ্গ : পুৰুষ	KXM1106098 ফটো উপলব্ধ	221 নাম : পাৰ্বতী মুৰ্মু স্বামীৰ নাম: দুলা মুৰ্মু ঘৰ নং : 88 বয়স : 42 লিঙ্গ : মহিলা	KXM1106101 ফটো উপলব্ধ	222 নাম : সোনাৰাম মুৰ্মু পিতাৰ নাম: খাইৰা মুৰ্মু ঘৰ নং : 44 বয়স : 35 লিঙ্গ : পুৰুষ	YEH0000141 ফটো উপলব্ধ
# 223 নাম : সমিৰন দত্তা পিতাৰ নাম: ৰতুল দত্ত ঘৰ নং : 116 বয়স : 24 লিঙ্গ : পুৰুষ	KXM3318086 ফটো উপলব্ধ	224 নাম : খগেন মুৰ্মু পিতাৰ নাম: দুলা মুৰ্মু ঘৰ নং : 44 বয়স : 23 লিঙ্গ : পুৰুষ	YEH0011163 ফটো উপলব্ধ	225 নাম : প্ৰনিতা বাস্কে স্বামীৰ নাম: মাখন বাস্কে ঘৰ নং : 88খ বয়স : 55 লিঙ্গ : মহিলা	KXM1106134 ফটো উপলব্ধ
226 নাম : বিজয় টুড পিতাৰ নাম: পুতুল টুড ঘৰ নং : 45 বয়স : 31 লিঙ্গ : পুৰুষ	KXM3248705 ফটো উপলব্ধ	227 নাম : পূৰ্বা টুড স্বামীৰ নাম: বিজয় টুড ঘৰ নং : 45 বয়স : 23 লিঙ্গ : মহিলা	YEH0108738 ফটো উপলব্ধ	228 নাম : অজয় টুড পিতাৰ নাম: পুতুল টুড ঘৰ নং : 85ক বয়স : 26 লিঙ্গ : পুৰুষ	KXM0290460 ফটো উপলব্ধ
229 নাম : চলমা টুড স্বামীৰ নাম: পুতুল টুড ঘৰ নং : 85ক বয়স : 46 লিঙ্গ : মহিলা	KXM1106156 ফটো উপলব্ধ	230 নাম : নিৰলা গগৈ স্বামীৰ নাম: প্ৰবিন্দ গগৈ ঘৰ নং : 86 বয়স : 55 লিঙ্গ : মহিলা	KXM1106189 ফটো উপলব্ধ	231 নাম : বাবুল গগৈ পিতাৰ নাম: প্ৰবিন্দ গগৈ ঘৰ নং : 46 বয়স : 32 লিঙ্গ : পুৰুষ	KXM0094946 ফটো উপলব্ধ
232 নাম : জুনালি গগৈ পিতাৰ নাম: ডিম্বেশ্বৰ দুৱৰা ঘৰ নং : 46 বয়স : 31 লিঙ্গ : মহিলা	KXM0178459 ফটো উপলব্ধ	233 নাম : দিলিপ গগৈ পিতাৰ নাম: পবিত্ৰ গগৈ ঘৰ নং : 46 বয়স : 30 লিঙ্গ : পুৰুষ	KXM0178475 ফটো উপলব্ধ	234 নাম : জয়া গগৈ স্বামীৰ নাম: জগত গগৈ ঘৰ নং : 89 বয়স : 47 লিঙ্গ : মহিলা	KXM1106203 ফটো উপলব্ধ
235 নাম : দেৱজিত গগৈ পিতাৰ নাম: জগত গগৈ ঘৰ নং : 89 বয়স : 27 লিঙ্গ : পুৰুষ	KXM0214411 ফটো উপলব্ধ	236 নাম : নিৰ গগৈ স্বামীৰ নাম: দেৱজিত গগৈ ঘৰ নং : 47 বয়স : 24 লিঙ্গ : মহিলা	YEH0076364 ফটো উপলব্ধ	237 নাম : অঞ্জমনি গগৈ স্বামীৰ নাম: প্ৰশান্ত গগৈ ঘৰ নং : 48 বয়স : 42 লিঙ্গ : মহিলা	KXM0215889 ফটো উপলব্ধ
238 নাম : ডিম্পী ফুকন পিতাৰ নাম: লক্ষী কান্ত ফুকন ঘৰ নং : 8৮ বয়স : 22 লিঙ্গ : মহিলা	KXM3442951 ফটো উপলব্ধ	239 নাম : দীপালি গগৈ স্বামীৰ নাম: জয়ৰাম গগৈ ঘৰ নং : 8৯ বয়স : 48 লিঙ্গ : মহিলা	KXM1106236 ফটো উপলব্ধ	240 নাম : ৰূপম গগৈ মাতৃৰ নাম: দিপালী গগৈ ঘৰ নং : 8৯ বয়স : 27 লিঙ্গ : পুৰুষ	KXM0213074 ফটো উপলব্ধ



241 নাম : ভাস্কৰ গগৈ পিতাৰ নাম: জয়ৰাম গগৈ ঘৰ নং : 49 বয়স : 27 লিঙ্গ : পুৰুষ	KXM3373594 ফটো উপলব্ধ	242 নাম : মূৰ্চনা দত্ত গগৈ স্বামীৰ নাম: ভাস্কৰ গগৈ ঘৰ নং : 49 বয়স : 24 লিঙ্গ : মহিলা	KXM3373321 ফটো উপলব্ধ	243 নাম : কৰ্ণেল টুডু পিতাৰ নাম: হীৰি কান্ত টুডু ঘৰ নং : 50 বয়স : 44 লিঙ্গ : পুৰুষ	YEH0036525 ফটো উপলব্ধ
E 244 নাম : সোনাৰাম টুডু পিতাৰ নাম: হৰিকান্ত টুডু ঘৰ নং : ৫১ বয়স : 40 লিঙ্গ : পুৰুষ	KXM0219824 ফটো উপলব্ধ	245 নাম : ৰূপালী টুডু স্বামীৰ নাম: কৰ্ণেল টুডু ঘৰ নং : 50 বয়স : 33 লিঙ্গ : মহিলা	YEH0108670 ফটো উপলব্ধ	246 নাম : অমলা গগৈ স্বামীৰ নাম: বগাধৰ গগৈ ঘৰ নং : ৫১ বয়স : 65 লিঙ্গ : মহিলা	KXM1106305 ফটো উপলব্ধ
247 নাম : জিতু গগৈ পিতাৰ নাম: বগাধৰ গগৈ ঘৰ নং : ৫১ বয়স : 40 লিঙ্গ : পুৰুষ	KXM1106316 ফটো উপলব্ধ	248 নাম : বিপুল গগৈ পিতাৰ নাম: বগাধৰ গগৈ ঘৰ নং : ৫১ বয়স : 38 লিঙ্গ : পুৰুষ	KXM1106327 ফটো উপলব্ধ	249 নাম : চুমী গগৈ স্বামীৰ নাম: বিপুল গগৈ ঘৰ নং : 51 বয়স : 36 লিঙ্গ : মহিলা	KXM0181248 ফটো উপলব্ধ
250 নাম : মীনা বৰুৱা গগৈ স্বামীৰ নাম: বিপুল গগৈ ঘৰ নং : 51 বয়স : 25 লিঙ্গ : মহিলা	KXM3412020 ফটো উপলব্ধ	251 নাম : সাবিত্ৰী গগৈ স্বামীৰ নাম: নগেন গগৈ ঘৰ নং : ৫২ বয়স : 63 লিঙ্গ : মহিলা	KXM1106338 ফটো উপলব্ধ	252 নাম : গিৰিন গগৈ পিতাৰ নাম: নগেন গগৈ ঘৰ নং : ৫২ বয়স : 42 লিঙ্গ : পুৰুষ	KXM1106349 ফটো উপলব্ধ
253 নাম : ৰুবল গগৈ পিতাৰ নাম: নগেন গগৈ ঘৰ নং : ৫২ বয়স : 38 লিঙ্গ : পুৰুষ	KXM1106350 ফটো উপলব্ধ	254 নাম : চম্পী বৰুৱা পিতাৰ নাম: দেব বৰুৱা ঘৰ নং : 52ক বয়স : 30 লিঙ্গ : মহিলা	KXM3373586 ফটো উপলব্ধ	255 নাম : মধুজ্যা বৰুৱা পিতাৰ নাম: দেব বৰুৱা ঘৰ নং : 52ক বয়স : 23 লিঙ্গ : পুৰুষ	KXM3373552 ফটো উপলব্ধ
256 নাম : দেবকান্ত বৰুৱা পিতাৰ নাম: হিৰেন বৰুৱা ঘৰ নং : ৫২ক বয়স : 54 লিঙ্গ : পুৰুষ	KXM1106361 ফটো উপলব্ধ	257 নাম : বীণা বৰুৱা স্বামীৰ নাম: দেবা বৰুৱা ঘৰ নং : ৫২ক বয়স : 44 লিঙ্গ : মহিলা	KXM1106372 ফটো উপলব্ধ	258 নাম : দেবীলাল টুডু পিতাৰ নাম: হৰমবাই টুডু ঘৰ নং : ৫৩ বয়স : 60 লিঙ্গ : পুৰুষ	KXM1106383 ফটো উপলব্ধ
259 নাম : সুমিত্ৰা টুডু স্বামীৰ নাম: দেবীলাল টুডু ঘৰ নং : ৫৩ বয়স : 52 লিঙ্গ : মহিলা	KXM1106394 ফটো উপলব্ধ	260 নাম : মইনা টুডু স্বামীৰ নাম: সৌমেশ্বৰ টুডু ঘৰ নং : ৫৩ বয়স : 40 লিঙ্গ : মহিলা	KXM0299909 ফটো উপলব্ধ	261 নাম : সুমেশ্বৰ টুডু পিতাৰ নাম: দেবীলাল টুডু ঘৰ নং : ৫৩ বয়স : 36 লিঙ্গ : পুৰুষ	KXM0300038 ফটো উপলব্ধ
262 নাম : বগী গুগৈ স্বামীৰ নাম: মনেশ্বৰ গগৈ ঘৰ নং : ৫৪ বয়স : 62 লিঙ্গ : মহিলা	KXM1106407 ফটো উপলব্ধ	263 নাম : কমল গগৈ পিতাৰ নাম: মনেশ্বৰ গগৈ ঘৰ নং : ৫৪ বয়স : 44 লিঙ্গ : পুৰুষ	KXM1106418 ফটো উপলব্ধ	264 নাম : নিৰু গগৈ স্বামীৰ নাম: কমল গগৈ ঘৰ নং : ৫৪ বয়স : 40 লিঙ্গ : মহিলা	KXM1106429 ফটো উপলব্ধ
265 নাম : দাদু গগৈ পিতাৰ নাম: যোগেন গগৈ ঘৰ নং : ৫৪ বয়স : 39 লিঙ্গ : পুৰুষ	KXM1106430 ফটো উপলব্ধ	# 266 নাম : বকুল শইকীয়া পিতাৰ নাম: লক্ষী শইকীয়া ঘৰ নং : 109 বয়স : 38 লিঙ্গ : পুৰুষ	KXM1108787 ফটো উপলব্ধ	S 267 নাম : বিজয়া গগৈ মাতৃৰ নাম: বগী গগৈ ঘৰ নং : ৫৪ বয়স : 36 লিঙ্গ : মহিলা	KXM0212191 ফটো উপলব্ধ
268 নাম : অংশুমান গগৈ পিতাৰ নাম: কমল গগৈ ঘৰ নং : 54 বয়স : 20 লিঙ্গ : পুৰুষ	YEH0127464 ফটো উপলব্ধ	269 নাম : হিৰোমাই গগৈ স্বামীৰ নাম: চুচেন গগৈ ঘৰ নং : ৫৫ বয়স : 68 লিঙ্গ : মহিলা	KXM1106452 ফটো উপলব্ধ	270 নাম : প্ৰবীন গগৈ পিতাৰ নাম: চুচেন গগৈ ঘৰ নং : ৫৫ বয়স : 42 লিঙ্গ : পুৰুষ	KXM1106463 ফটো উপলব্ধ



271 নাম : সংগীতা গগৈ স্বামীৰ নাম: প্ৰবীন গগৈ ঘৰ নং : ৫৫ বয়স : 35 লিঙ্গ : মহিলা	KXM0215640 ফটো উপলব্ধ	272 নাম : জয়শ্ৰী গগৈ পিতাৰ নাম: নবীন গগৈ ঘৰ নং : 55 বয়স : 24 লিঙ্গ : মহিলা	KXM3246808 ফটো উপলব্ধ	273 নাম : পল্লৱী গগৈ পিতাৰ নাম: নবীন গগৈ ঘৰ নং : 55 বয়স : 21 লিঙ্গ : মহিলা	YE0019463 ফটো উপলব্ধ
274 নাম : নবীন গগৈ পিতাৰ নাম: চুচেন গগৈ ঘৰ নং : ৫৫ক বয়স : 46 লিঙ্গ : পুৰুষ	KXM1106474 ফটো উপলব্ধ	275 নাম : প্ৰনতি গগৈ স্বামীৰ নাম: নবীন গগৈ ঘৰ নং : ৫৫ক বয়স : 45 লিঙ্গ : মহিলা	KXM1106485 ফটো উপলব্ধ	276 নাম : পুনা গগৈ পিতাৰ নাম: মোলোকা গগৈ ঘৰ নং : ৫৬ বয়স : 65 লিঙ্গ : পুৰুষ	KXM1106509 ফটো উপলব্ধ
277 নাম : দুলমনি গগৈ স্বামীৰ নাম: পুনা গগৈ ঘৰ নং : ৫৬ বয়স : 57 লিঙ্গ : মহিলা	KXM1106510 ফটো উপলব্ধ	278 নাম : দেবজিত গগৈ পিতাৰ নাম: পুনা গগৈ ঘৰ নং : ৫৬ বয়স : 34 লিঙ্গ : পুৰুষ	KXM1111053 ফটো উপলব্ধ	279 নাম : সাগৰিকা গগৈ স্বামীৰ নাম: দেৱজিৎ গগৈ ঘৰ নং : ৫৬ বয়স : 25 লিঙ্গ : মহিলা	KXM0290494 ফটো উপলব্ধ
# 280 নাম : পৰন নন্দেশ্বৰ গগৈ পিতাৰ নাম: সমুদ্ৰ গগৈ ঘৰ নং : ৫৭ বয়স : 61 লিঙ্গ : পুৰুষ	KXM1106532 ফটো উপলব্ধ	281 নাম : অনিমা দাস গগৈ স্বামীৰ নাম: বাবুল গগৈ ঘৰ নং : 57 বয়স : 44 লিঙ্গ : মহিলা	KXM0183657 ফটো উপলব্ধ	282 নাম : দিব্যালতা গগৈ স্বামীৰ নাম: পৰন গগৈ নন্দেশ্বৰ ঘৰ নং : 57 বয়স : 44 লিঙ্গ : মহিলা	KXM3247962 ফটো উপলব্ধ
283 নাম : বাবুল গগৈ পিতাৰ নাম: বিৰেণ গগৈ ঘৰ নং : 57 বয়স : 36 লিঙ্গ : পুৰুষ	KXM1106587 ফটো উপলব্ধ	284 নাম : পঙ্কজ গগৈ পিতাৰ নাম: নন্দেশ্বৰ গগৈ ঘৰ নং : 57 বয়স : 30 লিঙ্গ : পুৰুষ	KXM0345926 ফটো উপলব্ধ	285 নাম : পুষ্পা গগৈ স্বামীৰ নাম: বাবুল গগৈ ঘৰ নং : 57 বয়স : 24 লিঙ্গ : মহিলা	KXM3246709 ফটো উপলব্ধ
286 নাম : নিৰঞ্জন গগৈ পিতাৰ নাম: বিৰেণ গগৈ ঘৰ নং : 57ক বয়স : 34 লিঙ্গ : পুৰুষ	KXM0183707 ফটো উপলব্ধ	287 নাম : পম্পি বৰগোঁহাই গগৈ স্বামীৰ নাম: নিৰঞ্জন গগৈ ঘৰ নং : 57ক বয়স : 31 লিঙ্গ : মহিলা	KXM0183798 ফটো উপলব্ধ	288 নাম : বীৰেন গগৈ পিতাৰ নাম: মোলোকা গগৈ ঘৰ নং : ৫৭ক বয়স : 65 লিঙ্গ : পুৰুষ	KXM1106554 ফটো উপলব্ধ
289 নাম : ফুল গগৈ স্বামীৰ নাম: বীৰেন গগৈ ঘৰ নং : ৫৭ক বয়স : 57 লিঙ্গ : মহিলা	KXM1106565 ফটো উপলব্ধ	290 নাম : পিৎকি গগৈ পিতাৰ নাম: বীৰেন গগৈ ঘৰ নং : ৫৭ক বয়স : 38 লিঙ্গ : মহিলা	KXM1106576 ফটো উপলব্ধ	E 291 নাম : লীলাবতী গগৈ স্বামীৰ নাম: সমুদ্ৰ গগৈ ঘৰ নং : ৫৮ বয়স : ৭৭ লিঙ্গ : মহিলা	KXM1106601 ফটো উপলব্ধ
292 নাম : ৰুহিনী গগৈ পিতাৰ নাম: ধনিৰাম গগৈ ঘৰ নং : ৫৮ বয়স : 54 লিঙ্গ : পুৰুষ	KXM1106612 ফটো উপলব্ধ	293 নাম : ভান গগৈ স্বামীৰ নাম: ৰুহিনী গগৈ ঘৰ নং : ৫৮ বয়স : 44 লিঙ্গ : মহিলা	KXM1106623 ফটো উপলব্ধ	294 নাম : পৰিসিতা গগৈ পিতাৰ নাম: ৰুহিনী গগৈ ঘৰ নং : ৫৮ বয়স : 25 লিঙ্গ : মহিলা	KXM0290452 ফটো উপলব্ধ
295 নাম : ৰাজদীপ গগৈ পিতাৰ নাম: ৰুহিণী গগৈ ঘৰ নং : 58 বয়স : 21 লিঙ্গ : পুৰুষ	KXM3146784 ফটো উপলব্ধ	296 নাম : হেমন্ত গগৈ পিতাৰ নাম: শৰত গগৈ ঘৰ নং : ৫৯ বয়স : 50 লিঙ্গ : পুৰুষ	KXM1106656 ফটো উপলব্ধ	297 নাম : কৃষ্ণ গগৈ পিতাৰ নাম: শৰত গগৈ ঘৰ নং : ৫৯ বয়স : 45 লিঙ্গ : পুৰুষ	KXM1106678 ফটো উপলব্ধ
298 নাম : কল্পনা গগৈ স্বামীৰ নাম: হেমন্ত গগৈ ঘৰ নং : ৫৯ বয়স : 42 লিঙ্গ : মহিলা	KXM1106667 ফটো উপলব্ধ	299 নাম : লক্ষ্মীনাথ গগৈ পিতাৰ নাম: শৰত গগৈ ঘৰ নং : ৫৯ বয়স : 41 লিঙ্গ : পুৰুষ	KXM0304295 ফটো উপলব্ধ	300 নাম : বিজিত গগৈ পিতাৰ নাম: হেমন্ত গগৈ ঘৰ নং : ৫৯ বয়স : 25 লিঙ্গ : পুৰুষ	KXM3428489 ফটো উপলব্ধ



301 নাম : বেব চেতীয়া পিতাৰ নাম: ভূগেন চেতীয়া ঘৰ নং : ৬০ বয়স : 61 লিঙ্গ : পুৰুষ	KXM1106689 ফটো উপলব্ধ	302 নাম : বান চেতীয়া স্বামীৰ নাম: বেবা চেতীয়া ঘৰ নং : ৬০ বয়স : 56 লিঙ্গ : মহিলা	KXM1106690 ফটো উপলব্ধ	303 নাম : মনিকা সেংসুতা পিতাৰ নাম: বেবা চেতীয়া ঘৰ নং : 60 বয়স : 38 লিঙ্গ : মহিলা	YEHO132068 ফটো উপলব্ধ
304 নাম : দুৰ্লভ চেতীয়া পিতাৰ নাম: বেব চেতীয়া ঘৰ নং : 60 বয়স : 37 লিঙ্গ : পুৰুষ	KXM0185108 ফটো উপলব্ধ	305 নাম : সৌৰভ চেতীয়া পিতাৰ নাম: বেব চেতীয়া ঘৰ নং : ৬০ বয়স : 34 লিঙ্গ : পুৰুষ	KXM1111235 ফটো উপলব্ধ	306 নাম : সূজাতা গুগৈ স্বামীৰ নাম: সৌৰভ চেতীয়া ঘৰ নং : ৬০ বয়স : 32 লিঙ্গ : মহিলা	LQZ9347879 ফটো উপলব্ধ
# 307 নাম : পাৰ্থ দত্ত পিতাৰ নাম: খমন দত্ত ঘৰ নং : 114 বয়স : 24 লিঙ্গ : পুৰুষ	KXM3265782 ফটো উপলব্ধ	308 নাম : ফুলেশ্বৰী চেতীয়া স্বামীৰ নাম: ভোগেন চেতীয়া ঘৰ নং : ৬১ বয়স : 79 লিঙ্গ : মহিলা	KXM1106703 ফটো উপলব্ধ	309 নাম : নব চেতীয়া পিতাৰ নাম: ভূপেন চেতীয়া ঘৰ নং : ৬১ বয়স : 60 লিঙ্গ : পুৰুষ	KXM1106714 ফটো উপলব্ধ
310 নাম : বেণু চেতীয়া স্বামীৰ নাম: নব চেতীয়া ঘৰ নং : ৬১ বয়স : 58 লিঙ্গ : মহিলা	KXM1106725 ফটো উপলব্ধ	311 নাম : যোগল চেতীয়া পিতাৰ নাম: নব চেতীয়া ঘৰ নং : 61 বয়স : 30 লিঙ্গ : পুৰুষ	KXM0113977 ফটো উপলব্ধ	312 নাম : বিশ্বজিত চেতীয়া পিতাৰ নাম: নব চেতীয়া ঘৰ নং : ৬১ বয়স : 27 লিঙ্গ : পুৰুষ	KXM0413625 ফটো উপলব্ধ
313 নাম : জাহ্নবী শ্যাম স্বামীৰ নাম: বিশ্বজিৎ চেতীয়া ঘৰ নং : 61 বয়স : 25 লিঙ্গ : মহিলা	KXM3318557 ফটো উপলব্ধ	314 নাম : হেম কান্ত চেতীয়া পিতাৰ নাম: পদোশ্বৰ চেতীয়া ঘৰ নং : ৬২ বয়স : 84 লিঙ্গ : পুৰুষ	KXM1106747 ফটো উপলব্ধ	315 নাম : লখি চেতীয়া পিতাৰ নাম: হেমো কান্ত চেতীয়া ঘৰ নং : ৬২ বয়স : 49 লিঙ্গ : পুৰুষ	KXM1106769 ফটো উপলব্ধ
316 নাম : প্রদীপ চেতীয়া পিতাৰ নাম: হেম চেতীয়া ঘৰ নং : ৬২ বয়স : 45 লিঙ্গ : পুৰুষ	KXM1106781 ফটো উপলব্ধ	317 নাম : বিনোদ চেতীয়া পিতাৰ নাম: হেমকান্ত চেতীয়া ঘৰ নং : 62 বয়স : 44 লিঙ্গ : পুৰুষ	KXM1106792 ফটো উপলব্ধ	318 নাম : ববিতা চেতীয়া স্বামীৰ নাম: লক্ষীনাথ চেতীয়া ঘৰ নং : ৬২ বয়স : 44 লিঙ্গ : মহিলা	KXM1106770 ফটো উপলব্ধ
319 নাম : গোলাপী চেতীয়া স্বামীৰ নাম: প্রদীপ চেতীয়া ঘৰ নং : ৬২ বয়স : 43 লিঙ্গ : মহিলা	KXM1111177 ফটো উপলব্ধ	320 নাম : জাহ্নবী বাইলুং চেতীয়া স্বামীৰ নাম: বিনোদ চেতীয়া ঘৰ নং : ৬২ বয়স : 30 লিঙ্গ : মহিলা	KXM0515858 ফটো উপলব্ধ	321 নাম : ঋত্বাজ চেতীয়া পিতাৰ নাম: লক্ষী চেতীয়া ঘৰ নং : 62 বয়স : 21 লিঙ্গ : পুৰুষ	YEHO051813 ফটো উপলব্ধ
322 নাম : মনজিত চেতীয়া পিতাৰ নাম: প্রদীপ চেতীয়া ঘৰ নং : 62 বয়স : 20 লিঙ্গ : পুৰুষ	YEHO127712 ফটো উপলব্ধ	323 নাম : পুতলী বৰুৱা স্বামীৰ নাম: শশী বৰুৱা ঘৰ নং : ৬৩ বয়স : 85 লিঙ্গ : মহিলা	KXM1106827 ফটো উপলব্ধ	324 নাম : প্রাঞ্জল জ্যোতি বৰুৱা পিতাৰ নাম: শশী বৰুৱা ঘৰ নং : ৬৩ বয়স : 60 লিঙ্গ : পুৰুষ	KXM1106838 ফটো উপলব্ধ
325 নাম : পংকজ বৰুৱা পিতাৰ নাম: শশী বৰুৱা ঘৰ নং : 63 বয়স : 57 লিঙ্গ : পুৰুষ	KXM1106850 ফটো উপলব্ধ	326 নাম : তিলো বৰুৱা স্বামীৰ নাম: প্রাঞ্জল বৰুৱা ঘৰ নং : ৬৩ বয়স : 55 লিঙ্গ : মহিলা	KXM1106849 ফটো উপলব্ধ	327 নাম : ৰঞ্জিত মাৰি পিতাৰ নাম: গোপাল মাৰি ঘৰ নং : ৬৩ বয়স : 31 লিঙ্গ : পুৰুষ	KXM1110969 ফটো উপলব্ধ
328 নাম : দেৱজীত মাৰী পিতাৰ নাম: গোপাল মাৰী ঘৰ নং : 63 বয়স : 30 লিঙ্গ : পুৰুষ	KXM0116319 ফটো উপলব্ধ	329 নাম : মাধৱ্য প্রাণ বৰুৱা পিতাৰ নাম: প্রাঞ্জল জ্যোতি বৰুৱা ঘৰ নং : 63 বয়স : 28 লিঙ্গ : পুৰুষ	KXM0565515 ফটো উপলব্ধ	330 নাম : তুষাৰ জ্যোতি বৰুৱা পিতাৰ নাম: প্রাঞ্জল জ্যোতি বৰুৱা ঘৰ নং : 63 বয়স : 23 লিঙ্গ : পুৰুষ	KXM3341336 ফটো উপলব্ধ



331 নাম : লোৰিএঞ্জেল বৰুৱা পিতাৰ নাম: গোপাল বৰুৱা ঘৰ নং : 63 ক বয়স : 25 লিঙ্গ : মহিলা	KXM3283967 ফটো উপলব্ধ	332 নাম : গোপাল বৰুৱা পিতাৰ নাম: লাচিত বৰুৱা ঘৰ নং : ৬৩ক বয়স : 45 লিঙ্গ : পুৰুষ	KXM1106883 ফটো উপলব্ধ	333 নাম : নীতু মণি বৰুৱা স্বামীৰ নাম: গোপাল বৰুৱা ঘৰ নং : ৬৩ক বয়স : 42 লিঙ্গ : মহিলা	KXM1106894 ফটো উপলব্ধ
334 নাম : ভোলানাথ বৰুৱা পিতাৰ নাম: পোনাবীৰ বৰুৱা ঘৰ নং : ৬৬ বয়স : 75 লিঙ্গ : পুৰুষ	KXM1106907 ফটো উপলব্ধ	S 335 নাম : উপাসনা বৰুৱা পিতাৰ নাম: ভোলানাথ বৰুৱা ঘৰ নং : ৬৬ বয়স : 32 লিঙ্গ : মহিলা	KXM0213041 ফটো উপলব্ধ	336 নাম : যাদৱ বৰুৱা পিতাৰ নাম: প্ৰমোদ বৰুৱা ঘৰ নং : ৬৬ক বয়স : 25 লিঙ্গ : পুৰুষ	KXM0355222 ফটো উপলব্ধ
337 নাম : প্ৰমোদ বৰুৱা পিতাৰ নাম: গঙ্গেশ্বৰ বৰুৱা ঘৰ নং : ৬৬ক বয়স : 56 লিঙ্গ : পুৰুষ	KXM1106963 ফটো উপলব্ধ	338 নাম : মামনি বৰুৱা স্বামীৰ নাম: প্ৰমোদ বৰুৱা ঘৰ নং : ৬৬ক বয়স : 42 লিঙ্গ : মহিলা	KXM1106952 ফটো উপলব্ধ	339 নাম : জুলি বৰুৱা পিতাৰ নাম: প্ৰমোদ বৰুৱা ঘৰ নং : ৬৬ক বয়স : 30 লিঙ্গ : মহিলা	KXM0347419 ফটো উপলব্ধ
340 নাম : বাবা বৰুৱা পিতাৰ নাম: গঙ্গেশ্বৰ বৰুৱা ঘৰ নং : ৬৭ বয়স : 53 লিঙ্গ : পুৰুষ	KXM1106985 ফটো উপলব্ধ	341 নাম : ৰূপা বৰুৱা স্বামীৰ নাম: বাবা বৰুৱা ঘৰ নং : ৬৭ বয়স : 44 লিঙ্গ : মহিলা	KXM1106996 ফটো উপলব্ধ	342 নাম : মোহিনী গগৈ চেতীয়া স্বামীৰ নাম: মহেন্দ্ৰ চেতীয়া ঘৰ নং : 68 বয়স : 55 লিঙ্গ : মহিলা	KXM0188318 ফটো উপলব্ধ
343 নাম : বিমান গগৈ পিতাৰ নাম: ধনীৰাম গগৈ ঘৰ নং : ৬৮ বয়স : 50 লিঙ্গ : পুৰুষ	KXM1106634 ফটো উপলব্ধ	344 নাম : বিতোপন চেতীয়া পিতাৰ নাম: মহেন্দ্ৰ চেতীয়া ঘৰ নং : ৬৮ বয়স : 41 লিঙ্গ : পুৰুষ	KXM1107046 ফটো উপলব্ধ	345 নাম : চন্দন চেতীয়া পিতাৰ নাম: মহেন্দ্ৰ চেতীয়া ঘৰ নং : ৬৮ বয়স : 33 লিঙ্গ : পুৰুষ	KXM1111100 ফটো উপলব্ধ
346 নাম : লখ্যাজীত বৰুৱা মাতৃৰ নাম: ৰূপা বৰুৱা ঘৰ নং : 68 বয়স : 27 লিঙ্গ : পুৰুষ	KXM3163102 ফটো উপলব্ধ	347 নাম : লখ্যাজীত বৰুৱা পিতাৰ নাম: টংকেশ্বৰ বৰুৱা ঘৰ নং : 68 বয়স : 26 লিঙ্গ : পুৰুষ	KXM3151487 ফটো উপলব্ধ	348 নাম : বদন গগৈ পিতাৰ নাম: মহিনা গগৈ ঘৰ নং : ৬৯ বয়স : 65 লিঙ্গ : পুৰুষ	KXM1107068 ফটো উপলব্ধ
E 349 নাম : ৰিণ গগৈ স্বামীৰ নাম: বদন গগৈ ঘৰ নং : 69 বয়স : 61 লিঙ্গ : মহিলা	KXM1107079 ফটো উপলব্ধ	350 নাম : সঞ্জীৱ গগৈ পিতাৰ নাম: বদন গগৈ ঘৰ নং : 69 বয়স : 44 লিঙ্গ : পুৰুষ	KXM1107080 ফটো উপলব্ধ	351 নাম : ৰুহিনী গগৈ পিতাৰ নাম: বদন গগৈ ঘৰ নং : ৬৯ বয়স : 40 লিঙ্গ : পুৰুষ	KXM1107091 ফটো উপলব্ধ
352 নাম : বিপ্লৱ গগৈ পিতাৰ নাম: বদন গগৈ ঘৰ নং : ৬৯ বয়স : 40 লিঙ্গ : পুৰুষ	KXM0413450 ফটো উপলব্ধ	353 নাম : জোনমনি গগৈ স্বামীৰ নাম: ৰুহিনী গগৈ ঘৰ নং : ৬৯ বয়স : 39 লিঙ্গ : মহিলা	KXM1107104 ফটো উপলব্ধ	354 নাম : বন্তিৰেখা গগৈ স্বামীৰ নাম: সঞ্জীৱ গগৈ ঘৰ নং : 69 বয়স : 36 লিঙ্গ : মহিলা	KXM0122366 ফটো উপলব্ধ
355 নাম : ফুকন চন্দ্ৰ নেওগ পিতাৰ নাম: হেম নেওগ ঘৰ নং : ৭০ বয়স : 68 লিঙ্গ : পুৰুষ	KXM1107115 ফটো উপলব্ধ	356 নাম : জ্যোতি নেওগ স্বামীৰ নাম: ফুকন নেওগ ঘৰ নং : ৭০ বয়স : 62 লিঙ্গ : মহিলা	KXM1107126 ফটো উপলব্ধ	357 নাম : পবন নেওগ পিতাৰ নাম: ফুকন নেওগ ঘৰ নং : ৭০ বয়স : 43 লিঙ্গ : পুৰুষ	KXM1107137 ফটো উপলব্ধ
358 নাম : সঞ্জীৱ নেওগ পিতাৰ নাম: ফুকন নেওগ ঘৰ নং : ৭০ বয়স : 41 লিঙ্গ : পুৰুষ	KXM1107159 ফটো উপলব্ধ	359 নাম : সন্ধ্যা নেওগ স্বামীৰ নাম: পবন নেওগ ঘৰ নং : ৭০ বয়স : 40 লিঙ্গ : মহিলা	KXM1107148 ফটো উপলব্ধ	360 নাম : জীমনি সোনোৱাল স্বামীৰ নাম: জয়ন্ত সোনোৱাল ঘৰ নং : ৭০ বয়স : 40 লিঙ্গ : মহিলা	KXM1111337 ফটো উপলব্ধ



E 361 নাম : জয়ন্ত সোনোৱাল পিতাৰ নাম: কৃষ্ণ কান্ত সোনোৱাল ঘৰ নং : ৭০ বয়স : ৩৭ লিঙ্গ : পুৰুষ	KXM1111042 ফটো উপলব্ধ	362 নাম : বৰ্ণালি গগৈ নেওগ স্বামীৰ নাম: সঞ্জয় নেওগ ঘৰ নং : ৭০ বয়স : 31 লিঙ্গ : মহিলা	KXM0189068 ফটো উপলব্ধ	363 নাম : লোণী নিয়োগ পিতাৰ নাম: পবন নিয়োগ ঘৰ নং : ৭০ বয়স : 23 লিঙ্গ : মহিলা	KXM3148996 ফটো উপলব্ধ
364 নাম : নবীন নেওগ পিতাৰ নাম: হেম নেওগ ঘৰ নং : ৭২ বয়স : 65 লিঙ্গ : পুৰুষ	KXM1107160 ফটো উপলব্ধ	365 নাম : দিপালী নেওগ স্বামীৰ নাম: নবীন নেওগ ঘৰ নং : ৭২ বয়স : 61 লিঙ্গ : মহিলা	KXM1107171 ফটো উপলব্ধ	366 নাম : ৰূপা নেওগ পিতাৰ নাম: নবীন নেওগ ঘৰ নং : ৭২ বয়স : 31 লিঙ্গ : মহিলা	KXM0290262 ফটো উপলব্ধ
367 নাম : মহেশ্বৰ গগৈ পিতাৰ নাম: মহিমা গগৈ ঘৰ নং : ৭০ বয়স : 70 লিঙ্গ : পুৰুষ	KXM1107182 ফটো উপলব্ধ	368 নাম : অঞ্জলী গগৈ স্বামীৰ নাম: মহেশ্বৰ গগৈ ঘৰ নং : ৭২ বয়স : 65 লিঙ্গ : মহিলা	KXM1107206 ফটো উপলব্ধ	369 নাম : ৰাজু গগৈ পিতাৰ নাম: মহেশ্বৰ গগৈ ঘৰ নং : ৭২ বয়স : 45 লিঙ্গ : পুৰুষ	KXM1107217 ফটো উপলব্ধ
370 নাম : অঞ্জলি গগৈ স্বামীৰ নাম: ৰাজু গগৈ ঘৰ নং : ৭২ বয়স : 34 লিঙ্গ : মহিলা	KXM1111199 ফটো উপলব্ধ	371 নাম : বিৰোদ চেতিয়া পিতাৰ নাম: বিশেশ্বৰ চেতিয়া ঘৰ নং : ৭৩ বয়স : 52 লিঙ্গ : পুৰুষ	KXM1107239 ফটো উপলব্ধ	372 নাম : কল্পনা চেতিয়া স্বামীৰ নাম: বিৰোদ চেতিয়া ঘৰ নং : ৭৩ বয়স : 46 লিঙ্গ : মহিলা	KXM1107240 ফটো উপলব্ধ
373 নাম : নিৰঞ্জন চেতিয়া পিতাৰ নাম: বিৰোদ চেতিয়া ঘৰ নং : 73 বয়স : 28 লিঙ্গ : পুৰুষ	KXM0348938 ফটো উপলব্ধ	374 নাম : যোগেন গগৈ পিতাৰ নাম: দামোদৰ গগৈ ঘৰ নং : ৭৪ বয়স : 67 লিঙ্গ : পুৰুষ	KXM1107251 ফটো উপলব্ধ	375 নাম : হীৰা গগৈ স্বামীৰ নাম: যোগেন গগৈ ঘৰ নং : ৭৪ বয়স : 57 লিঙ্গ : মহিলা	KXM1107262 ফটো উপলব্ধ
376 নাম : ৰমেন গগৈ পিতাৰ নাম: যোগেন গগৈ ঘৰ নং : ৭৪ বয়স : 36 লিঙ্গ : পুৰুষ	KXM1111020 ফটো উপলব্ধ	377 নাম : ভাস্কৰ্জ্যোতী গগৈ পিতাৰ নাম: ৰাজীৱ গগৈ ঘৰ নং : ৭৪ বয়স : 24 লিঙ্গ : পুৰুষ	KXM0515916 ফটো উপলব্ধ	S 378 নাম : পৰিনীতা গগৈ পিতাৰ নাম: বজ্জিন গগৈ ঘৰ নং : 74 বয়স : 23 লিঙ্গ : মহিলা	KXM3181294 ফটো উপলব্ধ
379 নাম : পৰাগ গগৈ পিতাৰ নাম: দামোদৰ গগৈ ঘৰ নং : 74ক বয়স : 59 লিঙ্গ : পুৰুষ	KXM0190157 ফটো উপলব্ধ	S 380 নাম : পবালী গগৈ পিতাৰ নাম: ৰাজীৱ গগৈ ঘৰ নং : ৭৪ক বয়স : 27 লিঙ্গ : মহিলা	KXM0206102 ফটো উপলব্ধ	381 নাম : ৰাজীৱ গগৈ পিতাৰ নাম: দামোদৰ গগৈ ঘৰ নং : ৭৪ক বয়স : 52 লিঙ্গ : পুৰুষ	KXM1107295 ফটো উপলব্ধ
382 নাম : বলীন গগৈ পিতাৰ নাম: দামোদৰ গগৈ ঘৰ নং : ৭৪খ বয়স : 50 লিঙ্গ : পুৰুষ	KXM1107319 ফটো উপলব্ধ	383 নাম : মিন গগৈ স্বামীৰ নাম: ৰাজীৱ গগৈ ঘৰ নং : ৭৪ বয়স : 44 লিঙ্গ : মহিলা	KXM1107308 ফটো উপলব্ধ	384 নাম : লাবন্য গগৈ স্বামীৰ নাম: বলীন গগৈ ঘৰ নং : ৭৪খ বয়স : 44 লিঙ্গ : মহিলা	KXM1107320 ফটো উপলব্ধ
# 385 নাম : কৰবি গগৈ পিতাৰ নাম: ৰাজীৱ গগৈ ঘৰ নং : 40 বয়স : 28 লিঙ্গ : মহিলা	KXM0128496 ফটো উপলব্ধ	386 নাম : জীতেন দত্ত পিতাৰ নাম: ভোলা দত্ত ঘৰ নং : ৭৫ বয়স : 60 লিঙ্গ : পুৰুষ	KXM1107331 ফটো উপলব্ধ	387 নাম : অন দত্ত স্বামীৰ নাম: জীতেন দত্ত ঘৰ নং : ৭৫ বয়স : 56 লিঙ্গ : মহিলা	KXM1107342 ফটো উপলব্ধ
388 নাম : মোহন দত্ত পিতাৰ নাম: ভোলা দত্ত ঘৰ নং : ৭৫ বয়স : 49 লিঙ্গ : পুৰুষ	KXM1107353 ফটো উপলব্ধ	389 নাম : অম্বিকা দত্ত স্বামীৰ নাম: মোহন দত্ত ঘৰ নং : ৭৫ বয়স : 42 লিঙ্গ : মহিলা	KXM2035861 ফটো উপলব্ধ	S2 390 নাম : বিজয়ন দত্ত পিতাৰ নাম: জীতেন দত্ত ঘৰ নং : ৭৫ বয়স : 33 লিঙ্গ : মহিলা	KXM1107364 ফটো উপলব্ধ



# 391 নাম : সীতাস্বামী দত্ত পিতাৰ নাম: জিতেন দত্ত ঘৰ নং : 119 বয়স : 32 লিঙ্গ : মহিলা	KXM1107375 ফটো উপলব্ধ	392 নাম : দিব্যজ্যোতি দত্ত পিতাৰ নাম: জীতেন দত্ত ঘৰ নং : 95 বয়স : 27 লিঙ্গ : পুৰুষ	KXM0314427 ফটো উপলব্ধ	393 নাম : টংকেশ্বৰ দত্ত পিতাৰ নাম: তিলেশ্বৰ দত্ত ঘৰ নং : 96 বয়স : 88 লিঙ্গ : পুৰুষ	KXM1107386 ফটো উপলব্ধ
394 নাম : অনন্ত দত্ত পিতাৰ নাম: টংকেশ্বৰ দত্ত ঘৰ নং : 96 বয়স : 41 লিঙ্গ : পুৰুষ	KXM1107400 ফটো উপলব্ধ	395 নাম : চুমী দত্ত স্বামীৰ নাম: অনন্ত দত্ত ঘৰ নং : 96 বয়স : 39 লিঙ্গ : মহিলা	KXM1107411 ফটো উপলব্ধ	396 নাম : দিগন্ত দত্ত পিতাৰ নাম: টংকেশ্বৰ দত্ত ঘৰ নং : 76 বয়স : 38 লিঙ্গ : পুৰুষ	KXM1107422 ফটো উপলব্ধ
397 নাম : অৰ্চনা দত্ত স্বামীৰ নাম: দিগন্ত দত্ত ঘৰ নং : 96 বয়স : 28 লিঙ্গ : মহিলা	KXM0294975 ফটো উপলব্ধ	398 নাম : পুতলি বৰদলৈ স্বামীৰ নাম: উপেন বৰদলৈ ঘৰ নং : 77 বয়স : 66 লিঙ্গ : মহিলা	KXM1107444 ফটো উপলব্ধ	399 নাম : নিলমণি বৰদলৈ পিতাৰ নাম: উপেন বৰদলৈ ঘৰ নং : 99 বয়স : 50 লিঙ্গ : মহিলা	KXM1107455 ফটো উপলব্ধ
400 নাম : কৃষ্ণ বৰদলৈ পিতাৰ নাম: উপেন বৰদলৈ ঘৰ নং : 77 বয়স : 46 লিঙ্গ : পুৰুষ	KXM1107477 ফটো উপলব্ধ	401 নাম : জুলি বৰদলৈ স্বামীৰ নাম: নীলমনি বৰদলৈ ঘৰ নং : 99 বয়স : 44 লিঙ্গ : মহিলা	KXM1107466 ফটো উপলব্ধ	402 নাম : ফুল মণি বৰদলৈ স্বামীৰ নাম: কৃষ্ণ বৰদলৈ ঘৰ নং : 77 বয়স : 42 লিঙ্গ : মহিলা	KXM1107488 ফটো উপলব্ধ
403 নাম : স্বৰ্ণ বৰদলৈ স্বামীৰ নাম: নৰেন বৰদলৈ ঘৰ নং : 98 বয়স : 75 লিঙ্গ : মহিলা	KXM1107524 ফটো উপলব্ধ	404 নাম : প্রজেন বৰদলৈ পিতাৰ নাম: নৰেন বৰদলৈ ঘৰ নং : 98 বয়স : 42 লিঙ্গ : পুৰুষ	KXM1107546 ফটো উপলব্ধ	405 নাম : দাদু গগৈ পিতাৰ নাম: যোগেন গগৈ ঘৰ নং : 98 বয়স : 41 লিঙ্গ : পুৰুষ	KXM1111326 ফটো উপলব্ধ
406 নাম : পুনিমা বৰদলৈ স্বামীৰ নাম: গজেন বৰদলৈ ঘৰ নং : 98 বয়স : 32 লিঙ্গ : মহিলা	KXM1111097 ফটো উপলব্ধ	407 নাম : টিনামনি গগৈ স্বামীৰ নাম: দাদু গগৈ ঘৰ নং : 78 বয়স : 31 লিঙ্গ : মহিলা	KXM0130948 ফটো উপলব্ধ	408 নাম : পদ্মাবতী দত্ত স্বামীৰ নাম: থানেশ্বৰ দত্ত ঘৰ নং : 79 বয়স : 67 লিঙ্গ : মহিলা	KXM1107557 ফটো উপলব্ধ
409 নাম : প্রশান্ত দত্ত পিতাৰ নাম: থানেশ্বৰ দত্ত ঘৰ নং : 79 বয়স : 43 লিঙ্গ : পুৰুষ	KXM1107568 ফটো উপলব্ধ	410 নাম : মণি দত্ত স্বামীৰ নাম: প্রশান্ত দত্ত ঘৰ নং : 79 বয়স : 39 লিঙ্গ : মহিলা	KXM1107579 ফটো উপলব্ধ	411 নাম : কল্যাণ জ্যোতি দত্ত পিতাৰ নাম: প্রশান্ত দত্ত ঘৰ নং : 79 বয়স : 22 লিঙ্গ : পুৰুষ	KXM3175650 ফটো উপলব্ধ
412 নাম : মোহন দত্ত পিতাৰ নাম: টিলেশ্বৰ দত্ত ঘৰ নং : 80 বয়স : 90 লিঙ্গ : পুৰুষ	KXM1107580 ফটো উপলব্ধ	413 নাম : ৰাজিব দত্ত পিতাৰ নাম: মোহন দত্ত ঘৰ নং : 80 বয়স : 45 লিঙ্গ : পুৰুষ	KXM1107604 ফটো উপলব্ধ	R 414 নাম : মেঘালী দত্ত স্বামীৰ নাম: হিৰণ্য দত্ত ঘৰ নং : 80 বয়স : 40 লিঙ্গ : মহিলা	KXM1107615 ফটো উপলব্ধ
415 নাম : মাতৃ বৰুৱা স্বামীৰ নাম: বিপিন বৰুৱা ঘৰ নং : 81 বয়স : 58 লিঙ্গ : মহিলা	KXM1107659 ফটো উপলব্ধ	416 নাম : মুনমী বৰুৱা পিতাৰ নাম: বিপিন বৰুৱা ঘৰ নং : 81 বয়স : 31 লিঙ্গ : মহিলা	KXM0192435 ফটো উপলব্ধ	417 নাম : অম্মানজ্যোতি বৰুৱা পিতাৰ নাম: বিপিন বৰুৱা ঘৰ নং : 81 বয়স : 28 লিঙ্গ : পুৰুষ	KXM0350348 ফটো উপলব্ধ
418 নাম : নৰেন পাচনী পিতাৰ নাম: নালিয়া পাচনী ঘৰ নং : 82 বয়স : 65 লিঙ্গ : পুৰুষ	KXM1107693 ফটো উপলব্ধ	419 নাম : সুৰেন পাচনী পিতাৰ নাম: নালিয়া পাচনী ঘৰ নং : 82 বয়স : 50 লিঙ্গ : পুৰুষ	KXM1107717 ফটো উপলব্ধ	420 নাম : ববীতা পাচনী স্বামীৰ নাম: নৰেন পাচনী ঘৰ নং : 82 বয়স : 42 লিঙ্গ : মহিলা	KXM1107706 ফটো উপলব্ধ



421 নাম : বিকাশ পাচনি পিতাৰ নাম: মহেন্দ্ৰ পাচনি ঘৰ নং : 82 বয়স : 39 লিঙ্গ : পুৰুষ	KXM0318568 ফটো উপলব্ধ	422 নাম : অনপমা পাচনি স্বামীৰ নাম: বিকাশ পাচনি ঘৰ নং : 82 বয়স : 31 লিঙ্গ : মহিলা	KXM0318667 ফটো উপলব্ধ	E 423 নাম : বুচিনাথ বৰুৱা পিতাৰ নাম: পদৰাম বৰুৱা ঘৰ নং : 89 বয়স : 89 লিঙ্গ : পুৰুষ	KXM1107739 ফটো উপলব্ধ
E 424 নাম : সোনমাই বৰুৱা স্বামীৰ নাম: বুচিনাথ বৰুৱা ঘৰ নং : 89 বয়স : 78 লিঙ্গ : মহিলা	KXM1107740 ফটো উপলব্ধ	425 নাম : ৰণজীত বৰুৱা পিতাৰ নাম: বুচিনাথ বৰুৱা ঘৰ নং : 89 বয়স : 50 লিঙ্গ : পুৰুষ	KXM1107751 ফটো উপলব্ধ	426 নাম : ভানু বৰুৱা স্বামীৰ নাম: ৰণজীত বৰুৱা ঘৰ নং : 89 বয়স : 45 লিঙ্গ : মহিলা	KXM1107762 ফটো উপলব্ধ
427 নাম : ৰঞ্জন বৰুৱা পিতাৰ নাম: বুচিনাথ বৰুৱা ঘৰ নং : 89 বয়স : 38 লিঙ্গ : পুৰুষ	KXM1107773 ফটো উপলব্ধ	428 নাম : কৃষ্ণ দত্ত পিতাৰ নাম: ৰাজীৱ দত্ত ঘৰ নং : 83 বয়স : 22 লিঙ্গ : পুৰুষ	YEHO171074 ফটো উপলব্ধ	429 নাম : লক্ষী বৰুৱা পিতাৰ নাম: পদৰাম বৰুৱা ঘৰ নং : 84 বয়স : 82 লিঙ্গ : পুৰুষ	KXM1107784 ফটো উপলব্ধ
E 430 নাম : মাই বৰুৱা স্বামীৰ নাম: লক্ষীনাথ বৰুৱা ঘৰ নং : 88 বয়স : 70 লিঙ্গ : মহিলা	KXM1107795 ফটো উপলব্ধ	431 নাম : লীলা বৰুৱা পিতাৰ নাম: লক্ষীনাথ বৰুৱা ঘৰ নং : 84 বয়স : 44 লিঙ্গ : পুৰুষ	KXM1107808 ফটো উপলব্ধ	432 নাম : জয়ন্তী বৰুৱা স্বামীৰ নাম: লীলা বৰুৱা ঘৰ নং : 84 বয়স : 43 লিঙ্গ : মহিলা	KXM1107397 ফটো উপলব্ধ
433 নাম : খগেন বৰুৱা পিতাৰ নাম: লক্ষী বৰুৱা ঘৰ নং : 88 বয়স : 42 লিঙ্গ : পুৰুষ	KXM1107819 ফটো উপলব্ধ	434 নাম : মাতৃ বৰুৱা স্বামীৰ নাম: খগেন বৰুৱা ঘৰ নং : 88 বয়স : 40 লিঙ্গ : মহিলা	KXM1107820 ফটো উপলব্ধ	435 নাম : নগেন বৰুৱা পিতাৰ নাম: লক্ষী বৰুৱা ঘৰ নং : 84 বয়স : 38 লিঙ্গ : পুৰুষ	KXM1107831 ফটো উপলব্ধ
436 নাম : জোন্তী বৰুৱা স্বামীৰ নাম: নগেন বৰুৱা ঘৰ নং : 88 বয়স : 34 লিঙ্গ : মহিলা	KXM0294942 ফটো উপলব্ধ	R 437 নাম : ঋতুৰাজ বৰুৱা পিতাৰ নাম: খগেন বৰুৱা ঘৰ নং : 84 বয়স : 30 লিঙ্গ : পুৰুষ	KXM0350827 ফটো উপলব্ধ	438 নাম : ঋতুৰাজ বৰুৱা পিতাৰ নাম: খগেন বৰুৱা ঘৰ নং : 88 বয়স : 27 লিঙ্গ : পুৰুষ	KXM0211763 ফটো উপলব্ধ
439 নাম : দ্বৰল বৰুৱা পিতাৰ নাম: সিদ্ধেশ্বৰ বৰুৱা ঘৰ নং : 85 বয়স : 71 লিঙ্গ : পুৰুষ	KXM1107864 ফটো উপলব্ধ	440 নাম : বীণা বৰুৱা স্বামীৰ নাম: দুৰ্লভ বৰুৱা ঘৰ নং : 85 বয়স : 62 লিঙ্গ : মহিলা	KXM1107875 ফটো উপলব্ধ	441 নাম : পংকজ বৰুৱা পিতাৰ নাম: দুৰ্লভ বৰুৱা ঘৰ নং : 85 বয়স : 41 লিঙ্গ : পুৰুষ	KXM1107886 ফটো উপলব্ধ
442 নাম : অনপ বৰুৱা পিতাৰ নাম: দুৰ্লভ বৰুৱা ঘৰ নং : 85 বয়স : 41 লিঙ্গ : পুৰুষ	KXM1107897 ফটো উপলব্ধ	R 443 নাম : সংগীতা বৰুৱা পিতাৰ নাম: দুৰ্লভ বৰুৱা ঘৰ নং : 85 বয়স : 34 লিঙ্গ : মহিলা	KXM1110970 ফটো উপলব্ধ	444 নাম : সাগৰিকা বৰুৱা পিতাৰ নাম: ৰবিন বৰুৱা ঘৰ নং : 85 (বি) বয়স : 23 লিঙ্গ : মহিলা	YEHO170498 ফটো উপলব্ধ
445 নাম : ৰবীন বৰুৱা পিতাৰ নাম: সিদ্ধেশ্বৰ বৰুৱা ঘৰ নং : 85খ বয়স : 60 লিঙ্গ : পুৰুষ	KXM1107900 ফটো উপলব্ধ	446 নাম : বাসন্তী বৰুৱা স্বামীৰ নাম: ৰবীন বৰুৱা ঘৰ নং : 85খ বয়স : 50 লিঙ্গ : মহিলা	KXM1107911 ফটো উপলব্ধ	447 নাম : প্ৰফুল্ল তামুলী পিতাৰ নাম: নন্দেশ্বৰ তামুলী ঘৰ নং : 86 বয়স : 56 লিঙ্গ : পুৰুষ	KXM1107933 ফটো উপলব্ধ
448 নাম : দিপালী তামুলী স্বামীৰ নাম: প্ৰফুল্ল তামুলী ঘৰ নং : 86 বয়স : 52 লিঙ্গ : মহিলা	KXM1107944 ফটো উপলব্ধ	E 449 নাম : সুভাষ পাচনী পিতাৰ নাম: কমল পাচনী ঘৰ নং : 89 বয়স : 46 লিঙ্গ : পুৰুষ	KXM1107966 ফটো উপলব্ধ	450 নাম : ৰাজীৱ পাচনী পিতাৰ নাম: কমল পাচনী ঘৰ নং : 89 বয়স : 40 লিঙ্গ : পুৰুষ	KXM1107999 ফটো উপলব্ধ



451 নাম : দিপা বড়া পাচনি পিতাৰ নাম: তুলন বড়া ঘৰ নং : ৮৭ বয়স : 37 লিঙ্গ : মহিলা	KXM0210021 ফটো উপলব্ধ	452 নাম : তনুৰাম তামুলী পিতাৰ নাম: যুগৰাম তামুলী ঘৰ নং : ৮৮ বয়স : 64 লিঙ্গ : পুৰুষ	KXM1108005 ফটো উপলব্ধ	453 নাম : প্রভা তামুলী স্বামীৰ নাম: তনুৰাম তামুলী ঘৰ নং : ৮৮ বয়স : 60 লিঙ্গ : মহিলা	KXM1108016 ফটো উপলব্ধ
454 নাম : দুদ তামুলী পিতাৰ নাম: তনুৰাম তামুলী ঘৰ নং : ৮৮ বয়স : 38 লিঙ্গ : পুৰুষ	KXM1108027 ফটো উপলব্ধ	455 নাম : দিগন্ত তামুলি পিতাৰ নাম: তনুৰাম তামুলি ঘৰ নং : ৮৮ বয়স : 37 লিঙ্গ : পুৰুষ	KXM0193706 ফটো উপলব্ধ	456 নাম : বাণা তামুলী পিতাৰ নাম: তনু তামুলী ঘৰ নং : ৮৮ বয়স : 31 লিঙ্গ : পুৰুষ	KXM0290510 ফটো উপলব্ধ
457 নাম : বিতু তামুলি স্বামীৰ নাম: দিগন্ত তামুলি ঘৰ নং : ৮৮ বয়স : 30 লিঙ্গ : মহিলা	KXM0193748 ফটো উপলব্ধ	458 নাম : মঞ্জু তামুলি স্বামীৰ নাম: বমেশ তামুলি ঘৰ নং : ৮৮ বয়স : 45 লিঙ্গ : মহিলা	KXM0193839 ফটো উপলব্ধ	459 নাম : বমেশ তামুলী পিতাৰ নাম: দেবৰাম তামুলী ঘৰ নং : ৮৮ বয়স : 44 লিঙ্গ : পুৰুষ	KXM1108038 ফটো উপলব্ধ
E 460 নাম : দিপালী তামুলী পিতাৰ নাম: দেবৰাম তামুলী ঘৰ নং : ৮৮ বয়স : 40 লিঙ্গ : মহিলা	KXM1108049 ফটো উপলব্ধ	E 461 নাম : লাভণ্য তামুলী পিতাৰ নাম: দেবৰাম তামুলী ঘৰ নং : ৮৮ বয়স : 38 লিঙ্গ : মহিলা	KXM1108050 ফটো উপলব্ধ	E 462 নাম : অৰনা তামুলী স্বামীৰ নাম: পুনৰাম তামুলী ঘৰ নং : ৮৮ বয়স : 65 লিঙ্গ : মহিলা	KXM1108061 ফটো উপলব্ধ
463 নাম : ভাৰতী তামুলী স্বামীৰ নাম: পুনৰাম তামুলী ঘৰ নং : ৯১ বয়স : 58 লিঙ্গ : মহিলা	KXM1108072 ফটো উপলব্ধ	464 নাম : জোনমণি তামুলী মাতৃৰ নাম: ভাৰতী তামুলী ঘৰ নং : ৯১ বয়স : 35 লিঙ্গ : পুৰুষ	KXM0323485 ফটো উপলব্ধ	465 নাম : বনুমী বৰদলৈ পিতাৰ নাম: কৃষ্ণা বৰদলৈ ঘৰ নং : 91 বয়স : 28 লিঙ্গ : মহিলা	KXM3175478 ফটো উপলব্ধ
466 নাম : বলিন তামুলী পিতাৰ নাম: পদ্ম তামুলী ঘৰ নং : ৯১ক বয়স : 32 লিঙ্গ : পুৰুষ	KXM0413484 ফটো উপলব্ধ	467 নাম : নিতুল তামুলী পিতাৰ নাম: পদ্ম তামুলী ঘৰ নং : ৯১ক বয়স : 30 লিঙ্গ : পুৰুষ	KXM0413583 ফটো উপলব্ধ	E 468 নাম : পূনা তামুলী পিতাৰ নাম: কৰ্ণেশ্বৰ তামুলী ঘৰ নং : ৯১ক বয়স : 82 লিঙ্গ : পুৰুষ	KXM1108141 ফটো উপলব্ধ
469 নাম : আইদেউ তামুলী স্বামীৰ নাম: পূনা তামুলী ঘৰ নং : ৯১ক বয়স : 73 লিঙ্গ : মহিলা	KXM1108094 ফটো উপলব্ধ	470 নাম : পদ্ম তামুলী পিতাৰ নাম: পূনা তামুলী ঘৰ নং : ৯১ক বয়স : 55 লিঙ্গ : পুৰুষ	KXM1108107 ফটো উপলব্ধ	471 নাম : বিবি তামুলী স্বামীৰ নাম: পদ্ম তামুলী ঘৰ নং : ৯১ক বয়স : 45 লিঙ্গ : মহিলা	KXM1108118 ফটো উপলব্ধ
472 নাম : ববীন তামুলী পিতাৰ নাম: পূনা তামুলী ঘৰ নং : ৯১ক বয়স : 45 লিঙ্গ : পুৰুষ	KXM1108129 ফটো উপলব্ধ	473 নাম : জোনমনি তামুলী স্বামীৰ নাম: ববীন তামুলী ঘৰ নং : ৯১ক বয়স : 40 লিঙ্গ : মহিলা	KXM1108130 ফটো উপলব্ধ	474 নাম : লিলি দত্ত স্বামীৰ নাম: দুৰ্গেশ্বৰ দত্ত ঘৰ নং : 92 ই বয়স : 54 লিঙ্গ : মহিলা	KXM1108196 ফটো উপলব্ধ
E 475 নাম : দীপক দত্ত পিতাৰ নাম: নালিয়া দত্ত ঘৰ নং : ৯২ বয়স : 48 লিঙ্গ : পুৰুষ	KXM1108152 ফটো উপলব্ধ	476 নাম : ভাৰতী দত্ত পিতাৰ নাম: নালিয়া দত্ত ঘৰ নং : ৯২ বয়স : 46 লিঙ্গ : মহিলা	KXM1108221 ফটো উপলব্ধ	477 নাম : বীণা দত্ত স্বামীৰ নাম: দীপক দত্ত ঘৰ নং : ৯২ বয়স : 42 লিঙ্গ : মহিলা	KXM1108163 ফটো উপলব্ধ
478 নাম : অঞ্জল তামুলী পিতাৰ নাম: গোপাল তামুলী ঘৰ নং : 92 গ বয়স : 23 লিঙ্গ : পুৰুষ	YEH0107904 ফটো উপলব্ধ	479 নাম : পুতলি দত্ত স্বামীৰ নাম: নন্দেশ্বৰ দত্ত ঘৰ নং : 92ক বয়স : 31 লিঙ্গ : মহিলা	KXM0195016 ফটো উপলব্ধ	480 নাম : অজিত দত্ত পিতাৰ নাম: নালিয়া দত্ত ঘৰ নং : ৯২ক বয়স : 50 লিঙ্গ : পুৰুষ	KXM1108174 ফটো উপলব্ধ



481 নাম : নন্দেশ্বৰ দত্ত পিতাৰ নাম: নাליয়া দত্ত ঘৰ নং : ৯২ক বয়স : 44 লিঙ্গ : পুৰুষ	KXM1108185 ফটো উপলব্ধ	482 নাম : জ্যোতি তামুলী স্বামীৰ নাম: গোপাল তামুলী ঘৰ নং : ৯২গ বয়স : 42 লিঙ্গ : মহিলা	KXM1108210 ফটো উপলব্ধ	483 নাম : কুলধৰ বৰদলৈ পিতাৰ নাম: বাপুকন বৰদলৈ ঘৰ নং : ৯৩ বয়স : 62 লিঙ্গ : পুৰুষ	KXM1108232 ফটো উপলব্ধ
484 নাম : পুনেস্বৰী বৰদলৈ স্বামীৰ নাম: কুলধৰ বৰদলৈ ঘৰ নং : ৯৩ বয়স : 58 লিঙ্গ : মহিলা	KXM1108243 ফটো উপলব্ধ	485 নাম : যতীন বৰদলৈ পিতাৰ নাম: কুলধৰ বৰদলৈ ঘৰ নং : ৯৩ বয়স : 39 লিঙ্গ : পুৰুষ	KXM1108254 ফটো উপলব্ধ	E 486 নাম : ভোলাৰাম তামুলী পিতাৰ নাম: নয়ৰাম তামুলী ঘৰ নং : ৯৪ বয়স : 75 লিঙ্গ : পুৰুষ	KXM1108265 ফটো উপলব্ধ
487 নাম : বিনা তামুলী স্বামীৰ নাম: ভোলা তামুলী ঘৰ নং : ৯৪ বয়স : 64 লিঙ্গ : মহিলা	KXM2035781 ফটো উপলব্ধ	488 নাম : পূৰ্বী তামুলী স্বামীৰ নাম: ভোলা তামুলী ঘৰ নং : ৯৪ বয়স : 50 লিঙ্গ : মহিলা	KXM1108276 ফটো উপলব্ধ	489 নাম : বাবুল তামুলী পিতাৰ নাম: ভোলাৰাম তামুলী ঘৰ নং : ৯৫ বয়স : 29 লিঙ্গ : পুৰুষ	KXM0413534 ফটো উপলব্ধ
490 নাম : পিংকি গগৈ তামুলি স্বামীৰ নাম: বাবুল তামুলি ঘৰ নং : 94 বয়স : 27 লিঙ্গ : মহিলা	KXM0530253 ফটো উপলব্ধ	491 নাম : মাজনী ভৰালী স্বামীৰ নাম: হৰেন কলিতা ঘৰ নং : ৯৫ বয়স : 62 লিঙ্গ : মহিলা	KXM1108287 ফটো উপলব্ধ	492 নাম : অৰ্পনা ভৰালী মাতৃৰ নাম: মাজনী ভৰালী ঘৰ নং : 95 বয়স : 52 লিঙ্গ : মহিলা	KXM1111166 ফটো উপলব্ধ
493 নাম : অৰুণ কলিতা পিতাৰ নাম: হৰেন কলিতা ঘৰ নং : ৯৫ বয়স : 44 লিঙ্গ : পুৰুষ	KXM1108298 ফটো উপলব্ধ	494 নাম : বুমী কলিতা স্বামীৰ নাম: অৰুণ কলিতা ঘৰ নং : ৯৫ বয়স : 39 লিঙ্গ : মহিলা	KXM1108301 ফটো উপলব্ধ	E 495 নাম : অনন্দা ভৰালী স্বামীৰ নাম: উমা ভৰালী ঘৰ নং : ৯৬ বয়স : 72 লিঙ্গ : মহিলা	KXM1108323 ফটো উপলব্ধ
496 নাম : ফুলমনি ভৰালী পিতাৰ নাম: উমা ভৰালী ঘৰ নং : ৯৬ বয়স : 44 লিঙ্গ : মহিলা	KXM1108334 ফটো উপলব্ধ	497 নাম : ননী ভৰালী পিতাৰ নাম: উমা ভৰালী ঘৰ নং : ৯৬ বয়স : 42 লিঙ্গ : মহিলা	KXM1108345 ফটো উপলব্ধ	498 নাম : মহেন্দ্ৰ গগৈ পিতাৰ নাম: বাধুগৰাম গগৈ ঘৰ নং : ৯৬ক বয়স : 50 লিঙ্গ : পুৰুষ	KXM1110958 ফটো উপলব্ধ
499 নাম : বেন বৰা স্বামীৰ নাম: যতীন বৰা ঘৰ নং : ৯৭ বয়স : 49 লিঙ্গ : মহিলা	KXM1108367 ফটো উপলব্ধ	500 নাম : বীৰেন বড়া পিতাৰ নাম: কৰ্মলাকান্ত বড়া ঘৰ নং : ৯৮ বয়স : 61 লিঙ্গ : পুৰুষ	KXM1108389 ফটো উপলব্ধ	501 নাম : গুবীন তামুলি পিতাৰ নাম: হেমাি তামুলী ঘৰ নং : 98 বয়স : 55 লিঙ্গ : পুৰুষ	KXM1108403 ফটো উপলব্ধ
502 নাম : অচ্যুত তামুলী পিতাৰ নাম: হেমাি তামুলী ঘৰ নং : ৯৮ বয়স : 50 লিঙ্গ : পুৰুষ	KXM1108414 ফটো উপলব্ধ	503 নাম : ভনিতা তামুলী স্বামীৰ নাম: অচ্যুত তামুলী ঘৰ নং : ৯৮ বয়স : 48 লিঙ্গ : মহিলা	KXM1108425 ফটো উপলব্ধ	504 নাম : পদম বড়া মাতৃৰ নাম: শিখা বড়া ঘৰ নং : 98 বয়স : 37 লিঙ্গ : পুৰুষ	KXM1108390 ফটো উপলব্ধ
505 নাম : অমিয়া বড়া পিতাৰ নাম: কৰ্মলা বড়া ঘৰ নং : 98 ক বয়স : 50 লিঙ্গ : মহিলা	KXM1108378 ফটো উপলব্ধ	506 নাম : শিখা মুণি বৰা স্বামীৰ নাম: বিৰেন বৰা ঘৰ নং : 98 ক বয়স : 46 লিঙ্গ : মহিলা	KXM1108436 ফটো উপলব্ধ	507 নাম : প্ৰাঞ্জল বড়া পিতাৰ নাম: বিৰেন বড়া ঘৰ নং : 98 ক বয়স : 33 লিঙ্গ : পুৰুষ	KXM0144147 ফটো উপলব্ধ
508 নাম : প্ৰনব জ্যোতি বড়া পিতাৰ নাম: বিৰেন বড়া ঘৰ নং : ৯৮ক বয়স : 24 লিঙ্গ : পুৰুষ	KXM0449801 ফটো উপলব্ধ	509 নাম : দিপালী তামুলী স্বামীৰ নাম: অনন্ত তামুলী ঘৰ নং : ৯৮খ বয়স : 35 লিঙ্গ : মহিলা	KXM0218974 ফটো উপলব্ধ	510 নাম : নিৰদ্য তামুলী স্বামীৰ নাম: ৰূপেন তামুলী ঘৰ নং : ৯৮খ বয়স : 66 লিঙ্গ : মহিলা	KXM1108447 ফটো উপলব্ধ



<p>E 511 KXM1108458</p> <p>নাম : অনন্ত তামুলী পিতাৰ নাম: ৰুপেন তামুলী ঘৰ নং : ৯৮ বয়স : 42 লিঙ্গ : পুৰুষ</p> <p>ফটো উপলব্ধ</p>	<p>512 KXM1108469</p> <p>নাম : ভৰত তামুলী পিতাৰ নাম: ৰুপেন তামুলী ঘৰ নং : ৯৮ বয়স : 41 লিঙ্গ : পুৰুষ</p> <p>ফটো উপলব্ধ</p>	<p>513 KXM1108470</p> <p>নাম : অনিতা তামুলী স্বামীৰ নাম: ভৰত তামুলী ঘৰ নং : ৯৮ বয়স : 38 লিঙ্গ : মহিলা</p> <p>ফটো উপলব্ধ</p>
<p>514 KXM1108481</p> <p>নাম : ভুবন তামুলী পিতাৰ নাম: হেমধৰ তামুলী ঘৰ নং : ৯৯ বয়স : 72 লিঙ্গ : পুৰুষ</p> <p>ফটো উপলব্ধ</p>	<p>515 KXM0521625</p> <p>নাম : তুলসী তামুলী পিতাৰ নাম: হেমধৰ তামুলী ঘৰ নং : ৯৯ বয়স : 69 লিঙ্গ : পুৰুষ</p> <p>ফটো উপলব্ধ</p>	<p>516 KXM0521898</p> <p>নাম : সুখমা তামুলী স্বামীৰ নাম: তুলসী তামুলী ঘৰ নং : ৯৯ বয়স : 67 লিঙ্গ : মহিলা</p> <p>ফটো উপলব্ধ</p>
<p>517 YEH0162412</p> <p>নাম : দেৱজিত তামুলী পিতাৰ নাম: তুলসী তামুলী ঘৰ নং : 99 বয়স : 40 লিঙ্গ : পুৰুষ</p> <p>ফটো উপলব্ধ</p>	<p>518 KXM1108492</p> <p>নাম : বেবা তামুলী পিতাৰ নাম: ভুবন তামুলী ঘৰ নং : ৯৯ বয়স : 38 লিঙ্গ : পুৰুষ</p> <p>ফটো উপলব্ধ</p>	<p>519 KXM0552034</p> <p>নাম : বাবলি তামুলী স্বামীৰ নাম: বেবা তামুলী ঘৰ নং : ৯৯ বয়স : 28 লিঙ্গ : মহিলা</p> <p>ফটো উপলব্ধ</p>
<p>E 520 KXM1108516</p> <p>নাম : মুনিয়া তামুলী পিতাৰ নাম: সোনিটি তামুলী ঘৰ নং : ১০১ বয়স : 74 লিঙ্গ : পুৰুষ</p> <p>ফটো উপলব্ধ</p>	<p>521 KXM1108527</p> <p>নাম : চেনিমাই তামুলী স্বামীৰ নাম: মুনিয়া তামুলী ঘৰ নং : ১০১ বয়স : 70 লিঙ্গ : মহিলা</p> <p>ফটো উপলব্ধ</p>	<p>522 KXM1108538</p> <p>নাম : দুদ তামুলী পিতাৰ নাম: মুনিয়া তামুলী ঘৰ নং : ১০১ বয়স : 43 লিঙ্গ : পুৰুষ</p> <p>ফটো উপলব্ধ</p>
<p>523 KXM1108550</p> <p>নাম : অকনি তামুলী পিতাৰ নাম: মুনিয়া তামুলী ঘৰ নং : ১০১ বয়স : 41 লিঙ্গ : পুৰুষ</p> <p>ফটো উপলব্ধ</p>	<p>524 KXM1108549</p> <p>নাম : জুৰি তামুলী স্বামীৰ নাম: দুদ তামুলী ঘৰ নং : ১০১ বয়স : 40 লিঙ্গ : মহিলা</p> <p>ফটো উপলব্ধ</p>	<p>525 KXM1108561</p> <p>নাম : চন্দন তামুলী পিতাৰ নাম: মুনিয়া তামুলী ঘৰ নং : ১০১ বয়স : 38 লিঙ্গ : পুৰুষ</p> <p>ফটো উপলব্ধ</p>
<p>526 KXM0145458</p> <p>নাম : শেৱালী তামুলী স্বামীৰ নাম: চন্দন তামুলী ঘৰ নং : 101 বয়স : 32 লিঙ্গ : মহিলা</p> <p>ফটো উপলব্ধ</p>	<p>527 KXM3341443</p> <p>নাম : নিৰঞ্জন তামুলি পিতাৰ নাম: মুণিমা তামুলি ঘৰ নং : 101 বয়স : 32 লিঙ্গ : পুৰুষ</p> <p>ফটো উপলব্ধ</p>	<p>528 KXM3341195</p> <p>নাম : বিকল্প তামুলী পিতাৰ নাম: দুদ তামুলি ঘৰ নং : 101 বয়স : 23 লিঙ্গ : পুৰুষ</p> <p>ফটো উপলব্ধ</p>
<p>529 KXM1108572</p> <p>নাম : গোবিন্দ তামুলি পিতাৰ নাম: সোনিটি তামুলী ঘৰ নং : ১০২ বয়স : 64 লিঙ্গ : পুৰুষ</p> <p>ফটো উপলব্ধ</p>	<p>530 KXM1108583</p> <p>নাম : বীনা তামুলি স্বামীৰ নাম: গোবিন্দ তামুলী ঘৰ নং : ১০২ বয়স : 55 লিঙ্গ : মহিলা</p> <p>ফটো উপলব্ধ</p>	<p>531 KXM0290254</p> <p>নাম : ৰঞ্জিতা তামুলী পিতাৰ নাম: গোবিন্দ তামুলী ঘৰ নং : ১০২ বয়স : 29 লিঙ্গ : মহিলা</p> <p>ফটো উপলব্ধ</p>
<p>532 KXM0290221</p> <p>নাম : দুলমণি তামুলী পিতাৰ নাম: গৌৰীন তামুলী ঘৰ নং : ১০২ বয়স : 27 লিঙ্গ : পুৰুষ</p> <p>ফটো উপলব্ধ</p>	<p>533 KXM3274784</p> <p>নাম : দিপালি তামুলি পিতাৰ নাম: গবীন তামুলি ঘৰ নং : 102 বয়স : 23 লিঙ্গ : মহিলা</p> <p>ফটো উপলব্ধ</p>	<p>534 KXM3179645</p> <p>নাম : ভাইটি তামুলী পিতাৰ নাম: গুৰীন তামুলী ঘৰ নং : 102 বয়স : 22 লিঙ্গ : পুৰুষ</p> <p>ফটো উপলব্ধ</p>
<p>535 KXM1108607</p> <p>নাম : বুবল গগৈ পিতাৰ নাম: মিনা গগৈ ঘৰ নং : ১০৩ বয়স : 56 লিঙ্গ : পুৰুষ</p> <p>ফটো উপলব্ধ</p>	<p>536 KXM1108618</p> <p>নাম : মল্লিকা দত্তা স্বামীৰ নাম: বুবল গগৈ ঘৰ নং : ১০৩ বয়স : 47 লিঙ্গ : মহিলা</p> <p>ফটো উপলব্ধ</p>	<p>537 KXM1110947</p> <p>নাম : ত্ৰিদীপ গগৈ পিতাৰ নাম: বুবল গগৈ ঘৰ নং : ১০৩ বয়স : 35 লিঙ্গ : পুৰুষ</p> <p>ফটো উপলব্ধ</p>
<p>538 KXM0211524</p> <p>নাম : বিদিশা গগৈ পিতাৰ নাম: বুবল গগৈ ঘৰ নং : ১০৩ বয়স : 28 লিঙ্গ : মহিলা</p> <p>ফটো উপলব্ধ</p>	<p>539 YEH0182915</p> <p>নাম : পাখি বুঢ়াগোঁহাই পিতাৰ নাম: মনোজ বুঢ়াগোঁহাই ঘৰ নং : 103 বয়স : 22 লিঙ্গ : মহিলা</p> <p>ফটো উপলব্ধ</p>	<p>540 KXM1108629</p> <p>নাম : মনোজ বুঢ়াগোঁহাই পিতাৰ নাম: দেবীধৰ বুঢ়াগোঁহাই ঘৰ নং : ১০৩ বয়স : 52 লিঙ্গ : পুৰুষ</p> <p>ফটো উপলব্ধ</p>



541 নাম : জনালী বুঢ়াগোহাঁই স্বামীৰ নাম: মনোজ বুঢ়াগোহাঁই ঘৰ নং : ১০৩ক বয়স : 51 লিঙ্গ : মহিলা	KXM1108630 ফটো উপলব্ধ	542 নাম : দীপা বুঢ়াগোহাঁই স্বামীৰ নাম: নন্দেশ্বৰ বুঢ়াগোহাঁই ঘৰ নং : 104 বয়স : 55 লিঙ্গ : মহিলা	KXM1108652 ফটো উপলব্ধ	543 নাম : বাখী বুঢ়াগোহাঁই মাতৃৰ নাম: দীপামণি বুঢ়াগোহাঁই ঘৰ নং : ১০৪ বয়স : 26 লিঙ্গ : মহিলা	KXM0420729 ফটো উপলব্ধ
544 নাম : দেবীধৰ বুঢ়াগোহাঁই পিতাৰ নাম: সৌখেন বুঢ়াগোহাঁই ঘৰ নং : ১০৫ বয়স : 80 লিঙ্গ : পুৰুষ	KXM1108674 ফটো উপলব্ধ	545 নাম : কেশব বুঢ়াগোহাঁই পিতাৰ নাম: দেবীধৰ বুঢ়াগোহাঁই ঘৰ নং : ১০৫ বয়স : 49 লিঙ্গ : মহিলা	KXM1108696 ফটো উপলব্ধ	546 নাম : পম্পি বুঢ়াগোহাঁই স্বামীৰ নাম: কেশব বুঢ়াগোহাঁই ঘৰ নং : 105 বয়স : 35 লিঙ্গ : মহিলা	KXM0525519 ফটো উপলব্ধ
547 নাম : ডিম্বেশ্বৰ দত্ত পিতাৰ নাম: সৰুমন দত্ত ঘৰ নং : ১০৭ বয়স : 61 লিঙ্গ : পুৰুষ	KXM1108710 ফটো উপলব্ধ	548 নাম : বঞ্জীত দত্ত পিতাৰ নাম: সৰুমন দত্ত ঘৰ নং : 107 বয়স : 54 লিঙ্গ : পুৰুষ	KXM1108732 ফটো উপলব্ধ	549 নাম : দিপালী দত্ত স্বামীৰ নাম: ডিম্বেশ্বৰ দত্ত ঘৰ নং : ১০৭ বয়স : 51 লিঙ্গ : মহিলা	KXM1108721 ফটো উপলব্ধ
550 নাম : অনিতা দত্ত স্বামীৰ নাম: বঞ্জীত দত্ত ঘৰ নং : ১০৭ বয়স : 40 লিঙ্গ : মহিলা	KXM1111333 ফটো উপলব্ধ	551 নাম : পৰিসীতা দত্ত পিতাৰ নাম: ডিম্বেশ্বৰ দত্ত ঘৰ নং : 107 বয়স : 30 লিঙ্গ : মহিলা	KXM0146357 ফটো উপলব্ধ	552 নাম : মাম্পী দত্ত পিতাৰ নাম: ডিম্বেশ্বৰ দত্ত ঘৰ নং : ১০৭ বয়স : 24 লিঙ্গ : মহিলা	KXM0449264 ফটো উপলব্ধ
553 নাম : দীপ্তী বড়া স্বামীৰ নাম: ৰাজেন বড়া ঘৰ নং : ১০৮ বয়স : 55 লিঙ্গ : মহিলা	KXM1108754 ফটো উপলব্ধ	554 নাম : বিতপন বড়া পিতাৰ নাম: ৰাজেন বড়া ঘৰ নং : ১০৮ বয়স : 32 লিঙ্গ : পুৰুষ	KXM1111280 ফটো উপলব্ধ	E 555 নাম : লোখী সোহিকীয়া পিতাৰ নাম: গুৰু শইকীয়া ঘৰ নং : ১০৯ বয়স : 63 লিঙ্গ : পুৰুষ	KXM1108765 ফটো উপলব্ধ
556 নাম : মাকন শইকীয়া স্বামীৰ নাম: লক্ষ্মী শইকীয়া ঘৰ নং : ১০৯ বয়স : 57 লিঙ্গ : মহিলা	KXM1108776 ফটো উপলব্ধ	557 নাম : বন্দিতা শইকীয়া পিতাৰ নাম: লক্ষ্মী শইকীয়া ঘৰ নং : 109 বয়স : 31 লিঙ্গ : মহিলা	KXM0006429 ফটো উপলব্ধ	# 558 নাম : পাপৰী গোস্বামী স্বামীৰ নাম: হৰি গোস্বামী ঘৰ নং : 106 বয়স : 38 লিঙ্গ : মহিলা	KXM1111213 ফটো উপলব্ধ
559 নাম : প্ৰাঞ্জল প্ৰতীম মহন্ত পিতাৰ নাম: নাৰায়ন মহন্ত ঘৰ নং : ১১০ বয়স : 34 লিঙ্গ : পুৰুষ	KXM1108823 ফটো উপলব্ধ	560 নাম : ৰিত্তমণী গোস্বামী পিতাৰ নাম: কৃষ্ণ গোস্বামী ঘৰ নং : ১১০খ বয়স : 24 লিঙ্গ : মহিলা	KXM0450981 ফটো উপলব্ধ	561 নাম : কৃষ্ণ গোস্বামী পিতাৰ নাম: কিত্তী গোস্বামী ঘৰ নং : ১১০খ বয়স : 60 লিঙ্গ : পুৰুষ	KXM1108856 ফটো উপলব্ধ
562 নাম : চন্দ্ৰমা মহন্ত স্বামীৰ নাম: নাৰায়ন মহন্ত ঘৰ নং : ১১০ক বয়স : 59 লিঙ্গ : মহিলা	KXM1108845 ফটো উপলব্ধ	563 নাম : মিন গোস্বামী স্বামীৰ নাম: কৃষ্ণ গোস্বামী ঘৰ নং : ১১০ বয়স : 58 লিঙ্গ : মহিলা	KXM1108867 ফটো উপলব্ধ	E 564 নাম : হৰিপ্ৰিয়া দত্ত স্বামীৰ নাম: মানিক দত্ত ঘৰ নং : ১১১ বয়স : 80 লিঙ্গ : মহিলা	KXM1108889 ফটো উপলব্ধ
565 নাম : অৰুন দত্ত পিতাৰ নাম: মানিক দত্ত ঘৰ নং : 111 বয়স : 60 লিঙ্গ : পুৰুষ	KXM1108890 ফটো উপলব্ধ	566 নাম : পুতলী দত্ত স্বামীৰ নাম: অৰুন দত্ত ঘৰ নং : 111 বয়স : 54 লিঙ্গ : মহিলা	KXM1108903 ফটো উপলব্ধ	567 নাম : জিতুল দত্ত পিতাৰ নাম: মানিক দত্ত ঘৰ নং : ১১১ বয়স : 50 লিঙ্গ : পুৰুষ	KXM1108925 ফটো উপলব্ধ
568 নাম : পম্প দত্ত স্বামীৰ নাম: জিতুল দত্ত ঘৰ নং : ১১১ বয়স : 48 লিঙ্গ : মহিলা	KXM1108936 ফটো উপলব্ধ	569 নাম : ভাস্কৰ দত্ত পিতাৰ নাম: অৰুণ দত্ত ঘৰ নং : ১১১ বয়স : 25 লিঙ্গ : পুৰুষ	KXM0336073 ফটো উপলব্ধ	570 নাম : বৰষা দত্ত পিতাৰ নাম: অৰুন দত্ত ঘৰ নং : 111 বয়স : 22 লিঙ্গ : মহিলা	YEH0164046 ফটো উপলব্ধ



571 নাম : ববী দত্ত পিতাৰ নাম: জিতুল দত্ত ঘৰ নং : 111 বয়স : 20 লিঙ্গ : মহিলা	YEHO164053 ফটো উপলব্ধ	572 নাম : চুভদ্রা বৰদলৈ স্বামীৰ নাম: যুগ বৰদলৈ ঘৰ নং : 112 বয়স : 58 লিঙ্গ : মহিলা	KXM1108947 ফটো উপলব্ধ	573 নাম : বিশ্বজিৎ বৰদলৈ মাতৃৰ নাম: সুভদ্রা বৰদলৈ ঘৰ নং : 112 বয়স : 33 লিঙ্গ : পুৰুষ	KXM1108958 ফটো উপলব্ধ
E 574 নাম : আইজনী বৰদলৈ স্বামীৰ নাম: ভবকান্ত বৰদলৈ ঘৰ নং : 113 বয়স : 65 লিঙ্গ : মহিলা	KXM1108970 ফটো উপলব্ধ	575 নাম : ধৰ্মেশ্বৰ বৰদলৈ পিতাৰ নাম: ভবকান্ত বৰদলৈ ঘৰ নং : 113 বয়স : 58 লিঙ্গ : পুৰুষ	KXM1108981 ফটো উপলব্ধ	576 নাম : অঞ্জলী বৰদলৈ স্বামীৰ নাম: ধৰ্মেশ্বৰ বৰদলৈ ঘৰ নং : 113 বয়স : 42 লিঙ্গ : মহিলা	KXM1108992 ফটো উপলব্ধ
577 নাম : বলীন বৰদলৈ পিতাৰ নাম: ধৰ্মেশ্বৰ বৰদলৈ ঘৰ নং : 113 বয়স : 29 লিঙ্গ : পুৰুষ	KXM0213314 ফটো উপলব্ধ	578 নাম : বিদ্যাত বৰদলৈ পিতাৰ নাম: ধৰ্মেশ্বৰ বৰদলৈ ঘৰ নং : 113 বয়স : 26 লিঙ্গ : পুৰুষ	KXM0522441 ফটো উপলব্ধ	579 নাম : সুমন দত্ত পিতাৰ নাম: পৃথুৰাম দত্ত ঘৰ নং : 118 বয়স : 82 লিঙ্গ : পুৰুষ	KXM1109008 ফটো উপলব্ধ
580 নাম : চেনীমাই দত্ত স্বামীৰ নাম: সুমন দত্ত ঘৰ নং : 118 বয়স : 74 লিঙ্গ : মহিলা	KXM1109019 ফটো উপলব্ধ	# 581 নাম : দুৰ্গেশ্বৰ বড়া পিতাৰ নাম: পদোেশ্বৰ বড়া ঘৰ নং : 14 বয়স : 50 লিঙ্গ : পুৰুষ	KXM1104978 ফটো উপলব্ধ	E 582 নাম : পোনামাই হাজৰিকা স্বামীৰ নাম: গুন হাজৰিকা ঘৰ নং : 115 বয়স : 75 লিঙ্গ : মহিলা	KXM1109042 ফটো উপলব্ধ
583 নাম : নৰেন হাজৰিকা পিতাৰ নাম: গুন হাজৰিকা ঘৰ নং : 115 বয়স : 47 লিঙ্গ : পুৰুষ	KXM1109053 ফটো উপলব্ধ	584 নাম : দীপ্তি হাজৰিকা স্বামীৰ নাম: নৰেন হাজৰিকা ঘৰ নং : 115 বয়স : 45 লিঙ্গ : মহিলা	KXM1109064 ফটো উপলব্ধ	585 নাম : বতন হাজৰিকা পিতাৰ নাম: গুন হাজৰিকা ঘৰ নং : 115 বয়স : 43 লিঙ্গ : পুৰুষ	KXM1109086 ফটো উপলব্ধ
586 নাম : মুন হাজৰিকা স্বামীৰ নাম: বতন হাজৰিকা ঘৰ নং : 115 বয়স : 39 লিঙ্গ : মহিলা	KXM1109097 ফটো উপলব্ধ	587 নাম : নুপেন হাজৰিকা পিতাৰ নাম: গুন হাজৰিকা ঘৰ নং : 115 বয়স : 38 লিঙ্গ : পুৰুষ	KXM1109075 ফটো উপলব্ধ	588 নাম : পপি হাজৰিকা পিতাৰ নাম: নিপেন হাজৰিকা ঘৰ নং : 115 বয়স : 34 লিঙ্গ : মহিলা	KXM0009787 ফটো উপলব্ধ
589 নাম : কল্পজ্যোতি হাজৰিকা পিতাৰ নাম: নৰেন হাজৰিকা ঘৰ নং : 115 বয়স : 30 লিঙ্গ : পুৰুষ	KXM1111268 ফটো উপলব্ধ	590 নাম : সাবিত্ৰী দত্ত স্বামীৰ নাম: বাতুল দত্ত ঘৰ নং : 116 বয়স : 50 লিঙ্গ : মহিলা	KXM1109122 ফটো উপলব্ধ	591 নাম : বুবল দত্ত পিতাৰ নাম: বগাই দত্ত ঘৰ নং : 116 বয়স : 47 লিঙ্গ : পুৰুষ	KXM1109144 ফটো উপলব্ধ
592 নাম : ভন দত্ত পিতাৰ নাম: বগাই দত্ত ঘৰ নং : 116 বয়স : 46 লিঙ্গ : মহিলা	KXM1109133 ফটো উপলব্ধ	593 নাম : নবিন চন্দ্ৰ দত্ত পিতাৰ নাম: সৰুনাথ দত্ত ঘৰ নং : 119 বয়স : 74 লিঙ্গ : পুৰুষ	KXM1109166 ফটো উপলব্ধ	E 594 নাম : অকন দত্ত পিতাৰ নাম: সৰুনাথ দত্ত ঘৰ নং : 119 বয়স : 65 লিঙ্গ : পুৰুষ	KXM1109213 ফটো উপলব্ধ
595 নাম : পুষ্প দত্ত স্বামীৰ নাম: নবীন দত্ত ঘৰ নং : 119 বয়স : 62 লিঙ্গ : মহিলা	KXM1109177 ফটো উপলব্ধ	596 নাম : অৰুন চন্দ্ৰ দত্ত পিতাৰ নাম: সৰুনাথ দত্ত ঘৰ নং : 119 বয়স : 61 লিঙ্গ : পুৰুষ	KXM1109246 ফটো উপলব্ধ	597 নাম : দিপ্তি দত্ত স্বামীৰ নাম: অকন দত্ত ঘৰ নং : 119 বয়স : 60 লিঙ্গ : মহিলা	KXM1109224 ফটো উপলব্ধ
598 নাম : বিষ্ণু দত্ত পিতাৰ নাম: সৰুনাথ দত্ত ঘৰ নং : 119 বয়স : 59 লিঙ্গ : পুৰুষ	KXM1109268 ফটো উপলব্ধ	599 নাম : দুলেন দত্ত পিতাৰ নাম: নবীন দত্ত ঘৰ নং : 119 বয়স : 42 লিঙ্গ : পুৰুষ	KXM1109188 ফটো উপলব্ধ	R 600 নাম : কল্পনা দত্ত পিতাৰ নাম: নবীন দত্ত ঘৰ নং : 119 বয়স : 40 লিঙ্গ : মহিলা	KXM1109199 ফটো উপলব্ধ



#2 601 নাম : নিৰেন দত্ত পিতাৰ নাম: নবিন দত্ত ঘৰ নং : 117 বয়স : 39 লিঙ্গ : পুৰুষ	KXM1109202	ফটো উপলব্ধ	602 নাম : মহেন দত্ত পিতাৰ নাম: অকন দত্ত ঘৰ নং : 117 বয়স : 38 লিঙ্গ : পুৰুষ	KXM1109235	ফটো উপলব্ধ	603 নাম : ৰমেন দত্ত পিতাৰ নাম: অকন দত্ত ঘৰ নং : 119 বয়স : 32 লিঙ্গ : পুৰুষ	KXM1110992	ফটো উপলব্ধ
R 604 নাম : অল্পনা দত্ত পিতাৰ নাম: অকন দত্ত ঘৰ নং : 119 বয়স : 31 লিঙ্গ : মহিলা	KXM1111008	ফটো উপলব্ধ	605 নাম : জন্মণি হাজৰিকা দত্ত অন্যান্য: দলেন দত্ত ঘৰ নং : 119 বয়স : 31 লিঙ্গ : মহিলা	KXM0294835	ফটো উপলব্ধ	606 নাম : অৰ্পণ জ্যোতি দত্ত পিতাৰ নাম: অৰুন দত্ত ঘৰ নং : 119 বয়স : 25 লিঙ্গ : পুৰুষ	KXM0394965	ফটো উপলব্ধ
607 নাম : বিচিত্ৰা তামুলি স্বামীৰ নাম: বাপুধন তামুলি ঘৰ নং : 118 বয়স : 65 লিঙ্গ : মহিলা	KXM1109279	ফটো উপলব্ধ	608 নাম : মিনাকী দত্ত তামুলী স্বামীৰ নাম: দীপেন তামুলী ঘৰ নং : 118 বয়স : 52 লিঙ্গ : মহিলা	KXM0222711	ফটো উপলব্ধ	609 নাম : দ্বীপেন তামুলি পিতাৰ নাম: বাপুধন তামুলি ঘৰ নং : 118 বয়স : 44 লিঙ্গ : পুৰুষ	KXM1109280	ফটো উপলব্ধ
610 নাম : চুন তামুলি পিতাৰ নাম: বাপুধন তামুলি ঘৰ নং : 118 বয়স : 38 লিঙ্গ : মহিলা	KXM1109291	ফটো উপলব্ধ	# 611 নাম : গীতালী বৰুৱা স্বামীৰ নাম: প্ৰাণজিত চাংমাই ঘৰ নং : 147 বয়স : 24 লিঙ্গ : মহিলা	YEH0098327	ফটো উপলব্ধ	612 নাম : ৰুমী হাজৰিকা স্বামীৰ নাম: হৰেন হাজৰিকা ঘৰ নং : 119 বয়স : 57 লিঙ্গ : মহিলা	KXM1109337	ফটো উপলব্ধ
613 নাম : হৰেন হাজৰিকা পিতাৰ নাম: পুষ্প হাজৰিকা ঘৰ নং : 119 বয়স : 57 লিঙ্গ : পুৰুষ	KXM1109326	ফটো উপলব্ধ	614 নাম : কৃষ্ণ হাজৰিকা পিতাৰ নাম: পুষ্প হাজৰিকা ঘৰ নং : 119 বয়স : 45 লিঙ্গ : পুৰুষ	KXM1109359	ফটো উপলব্ধ	615 নাম : আইমনি বৰুৱা স্বামীৰ নাম: লাচিত বৰুৱা ঘৰ নং : 119 বয়স : 40 লিঙ্গ : মহিলা	KXM1111202	ফটো উপলব্ধ
616 নাম : ৰিতা বৰুৱা পিতাৰ নাম: অঞ্জলদ্বিপ বৰুৱা ঘৰ নং : 119 বয়স : 36 লিঙ্গ : মহিলা	KXM1111224	ফটো উপলব্ধ	617 নাম : উজ্জলদ্বিপ বৰুৱা পিতাৰ নাম: লাচিত বৰুৱা ঘৰ নং : 119 বয়স : 36 লিঙ্গ : পুৰুষ	KXM1111111	ফটো উপলব্ধ	618 নাম : হেমন্ত হাজৰিকা পিতাৰ নাম: হৰেন হাজৰিকা ঘৰ নং : 119 বয়স : 25 লিঙ্গ : পুৰুষ	KXM0346411	ফটো উপলব্ধ
619 নাম : লাচিত বৰুৱা পিতাৰ নাম: পৌনাৰাম বৰুৱা ঘৰ নং : 119ক বয়স : 65 লিঙ্গ : পুৰুষ	KXM1109382	ফটো উপলব্ধ	620 নাম : চেনেহী বৰুৱা স্বামীৰ নাম: লাচিত বৰুৱা ঘৰ নং : 119ক বয়স : 54 লিঙ্গ : মহিলা	KXM1109393	ফটো উপলব্ধ	621 নাম : চিৰঞ্জীৱ বৰুৱা পিতাৰ নাম: লাচিত বৰুৱা ঘৰ নং : 119ক বয়স : 34 লিঙ্গ : পুৰুষ	KXM0329359	ফটো উপলব্ধ
622 নাম : চিৰঞ্জীৱ বৰুৱা পিতাৰ নাম: লাচিত বৰুৱা ঘৰ নং : 119 বয়স : 33 লিঙ্গ : পুৰুষ	KXM1111291	ফটো উপলব্ধ	623 নাম : ললিত বৰুৱা পিতাৰ নাম: পুনীৰাম বৰুৱা ঘৰ নং : 120 বয়স : 63 লিঙ্গ : পুৰুষ	KXM1109406	ফটো উপলব্ধ	624 নাম : কৰুণা বৰুৱা স্বামীৰ নাম: ললিত বৰুৱা ঘৰ নং : 120 বয়স : 61 লিঙ্গ : মহিলা	KXM1109417	ফটো উপলব্ধ
625 নাম : অনুপম বৰুৱা পিতাৰ নাম: ললিত বৰুৱা ঘৰ নং : 120 বয়স : 43 লিঙ্গ : পুৰুষ	KXM1109428	ফটো উপলব্ধ	626 নাম : বন্তী বৰুৱা স্বামীৰ নাম: অনুপম বৰুৱা ঘৰ নং : 120 বয়স : 39 লিঙ্গ : মহিলা	KXM1109439	ফটো উপলব্ধ	627 নাম : পংকজ বৰুৱা পিতাৰ নাম: ললিত বৰুৱা ঘৰ নং : 120 বয়স : 38 লিঙ্গ : পুৰুষ	KXM1109440	ফটো উপলব্ধ
628 নাম : প্ৰণিতা বৰুৱা স্বামীৰ নাম: পংকজ বৰুৱা ঘৰ নং : 120 বয়স : 33 লিঙ্গ : মহিলা	KXM1111188	ফটো উপলব্ধ	629 নাম : মুনমী বৰুৱা স্বামীৰ নাম: বৰুৱা বৰুৱা ঘৰ নং : 120 বয়স : 32 লিঙ্গ : মহিলা	KXM0290304	ফটো উপলব্ধ	# 630 নাম : পল্লবি দত্ত স্বামীৰ নাম: পংকজ বৰুৱা ঘৰ নং : 85 বয়স : 31 লিঙ্গ : মহিলা	KXM0502021	ফটো উপলব্ধ



631 নাম : হৰিপ্রিয়া বৰুৱা পিতাৰ নাম: অনুপম বৰুৱা ঘৰ নং : 120 বয়স : 20 লিঙ্গ : মহিলা	YEHO146738 ফটো উপলব্ধ	632 নাম : প্রসাদ বৰুৱা পিতাৰ নাম: পুণী ৰাম বৰুৱা ঘৰ নং : 121 বয়স : 62 লিঙ্গ : পুৰুষ	KXM1109451 ফটো উপলব্ধ	633 নাম : চম্পা বৰুৱা স্বামীৰ নাম: প্রসাদ বৰুৱা ঘৰ নং : 121 বয়স : 58 লিঙ্গ : মহিলা	KXM1109462 ফটো উপলব্ধ
634 নাম : নিজৰা বৰুৱা স্বামীৰ নাম: প্রসাদ বৰুৱা ঘৰ নং : 121 বয়স : 50 লিঙ্গ : মহিলা	KXM1109473 ফটো উপলব্ধ	635 নাম : ধন্তী বৰুৱা পিতাৰ নাম: প্রসাদ বৰুৱা ঘৰ নং : 121 বয়স : 40 লিঙ্গ : পুৰুষ	KXM1109484 ফটো উপলব্ধ	# 636 নাম : নিয়ন্ত গগৈ পিতাৰ নাম: বাপন গগৈ ঘৰ নং : 135 বয়স : 39 লিঙ্গ : পুৰুষ	KXM0148957 ফটো উপলব্ধ
637 নাম : অসমী বৰুৱা পিতাৰ নাম: প্রসাদ বৰুৱা ঘৰ নং : 121 বয়স : 38 লিঙ্গ : মহিলা	KXM1109495 ফটো উপলব্ধ	638 নাম : মমী গগৈ বৰুৱা স্বামীৰ নাম: তীৰ্থ বৰুৱা ঘৰ নং : 121 বয়স : 38 লিঙ্গ : মহিলা	KXM0448159 ফটো উপলব্ধ	639 নাম : তীৰ্থ বৰুৱা পিতাৰ নাম: প্রসাদ বৰুৱা ঘৰ নং : 121 বয়স : 32 লিঙ্গ : পুৰুষ	KXM1111257 ফটো উপলব্ধ
# 640 নাম : পাপৰী বৰুৱা গগৈ স্বামীৰ নাম: নিয়ন্ত গগৈ ঘৰ নং : 135 বয়স : 31 লিঙ্গ : মহিলা	KXM0149039 ফটো উপলব্ধ	641 নাম : মোচুমী বৰুৱা পিতাৰ নাম: প্রসাদ বৰুৱা ঘৰ নং : 121 বয়স : 30 লিঙ্গ : মহিলা	KXM0149047 ফটো উপলব্ধ	642 নাম : মোনমোনী গগৈ বৰুৱা স্বামীৰ নাম: ধন্তী বৰুৱা ঘৰ নং : 121 বয়স : 26 লিঙ্গ : মহিলা	YEH0133496 ফটো উপলব্ধ
643 নাম : প্রফুল্ল বৰুৱা পিতাৰ নাম: পৌনাৰাম বৰুৱা ঘৰ নং : 121ক বয়স : 57 লিঙ্গ : পুৰুষ	KXM1109508 ফটো উপলব্ধ	644 নাম : দীপা বৰুৱা স্বামীৰ নাম: প্রফুল্ল বৰুৱা ঘৰ নং : 121ক বয়স : 52 লিঙ্গ : মহিলা	KXM1109519 ফটো উপলব্ধ	645 নাম : গৌবীন টুডু পিতাৰ নাম: ৰাগিডা টুডু ঘৰ নং : 122 বয়স : 58 লিঙ্গ : পুৰুষ	KXM1109520 ফটো উপলব্ধ
646 নাম : লিলা টুডু স্বামীৰ নাম: গৌবীন টুডু ঘৰ নং : 122 বয়স : 52 লিঙ্গ : মহিলা	KXM1109531 ফটো উপলব্ধ	647 নাম : বিপল গগৈ পিতাৰ নাম: যোগেন গগৈ ঘৰ নং : 122 বয়স : 38 লিঙ্গ : পুৰুষ	KXM0445817 ফটো উপলব্ধ	648 নাম : প্রবিন টুডু পিতাৰ নাম: গৌবীন টু.ডু ঘৰ নং : 122 বয়স : 30 লিঙ্গ : পুৰুষ	KXM1111122 ফটো উপলব্ধ
649 নাম : মামণি হেমৰম টুডু স্বামীৰ নাম: প্রবীন টুডু ঘৰ নং : 122 বয়স : 28 লিঙ্গ : মহিলা	KXM0290312 ফটো উপলব্ধ	650 নাম : তুলন টুডু পিতাৰ নাম: গৌবীন টুডু ঘৰ নং : 122 বয়স : 25 লিঙ্গ : পুৰুষ	KXM0434282 ফটো উপলব্ধ	651 নাম : মণিকা কৰ্মকাৰ টুডু স্বামীৰ নাম: তুলন টুডু ঘৰ নং : 122 বয়স : 25 লিঙ্গ : মহিলা	KXM3282944 ফটো উপলব্ধ
# 652 নাম : বিপাশা গগৈ পিতাৰ নাম: ববুল গগৈ ঘৰ নং : 103 বয়স : 24 লিঙ্গ : মহিলা	KXM3264934 ফটো উপলব্ধ	E 653 নাম : বুদ্ধেশ্বৰী টুডু স্বামীৰ নাম: চৰ্ণ টুডু ঘৰ নং : 122ক বয়স : 45 লিঙ্গ : মহিলা	KXM1109564 ফটো উপলব্ধ	654 নাম : মনোজ টুডু পিতাৰ নাম: চৰ্ণ টুডু ঘৰ নং : 122ক বয়স : 27 লিঙ্গ : পুৰুষ	KXM0213470 ফটো উপলব্ধ
655 নাম : মালতী বাস্কে স্বামীৰ নাম: চাকো বাস্কে ঘৰ নং : 123 বয়স : 60 লিঙ্গ : মহিলা	KXM1109575 ফটো উপলব্ধ	# 656 নাম : হৰি গোস্বামী পিতাৰ নাম: কাতি গোস্বামী ঘৰ নং : 106 বয়স : 50 লিঙ্গ : পুৰুষ	KXM1108812 ফটো উপলব্ধ	657 নাম : দিপালি গগৈ স্বামীৰ নাম: লখীনাথ গগৈ ঘৰ নং : 123 বয়স : 46 লিঙ্গ : মহিলা	KXM3262086 ফটো উপলব্ধ
658 নাম : নয়ন বাস্কে পিতাৰ নাম: প্রদীপ বাস্কে ঘৰ নং : 123 বয়স : 41 লিঙ্গ : পুৰুষ	KXM1109586 ফটো উপলব্ধ	659 নাম : মেঘালী দত্ত স্বামীৰ নাম: হিৰণ্য দত্ত ঘৰ নং : 123 বয়স : 40 লিঙ্গ : মহিলা	KXM0451617 ফটো উপলব্ধ	660 নাম : অঞ্জলি চৰেন স্বামীৰ নাম: জংলী চৰেন ঘৰ নং : 123 বয়স : 39 লিঙ্গ : মহিলা	KXM3236841 ফটো উপলব্ধ



661 নাম : কৃষ্ণজ্যোতি বৰুৱা পিতাৰ নাম: ভোলানাথ বৰুৱা ঘৰ নং : 123 বয়স : 37 লিঙ্গ : পুৰুষ	KXM1110981 ফটো উপলব্ধ	662 নাম : সবিতা বাক্ৰে স্বামীৰ নাম: নয়ন বাক্ৰে ঘৰ নং : 123 বয়স : 33 লিঙ্গ : মহিলা	KXM1111304 ফটো উপলব্ধ	663 নাম : পম্পি গগৈ স্বামীৰ নাম: মুগেন গগৈ ঘৰ নং : 123 বয়স : 31 লিঙ্গ : মহিলা	KXM0522128 ফটো উপলব্ধ
664 নাম : অপূৰ্ব তামূলী পিতাৰ নাম: ৰবিন তামূলী ঘৰ নং : 123 বয়স : 31 লিঙ্গ : পুৰুষ	KXM0528935 ফটো উপলব্ধ	665 নাম : প্ৰণাব বৰুৱা পিতাৰ নাম: ৰণজীত বৰুৱা ঘৰ নং : 123 বয়স : 30 লিঙ্গ : পুৰুষ	KXM0451609 ফটো উপলব্ধ	666 নাম : সীমা তামূলী স্বামীৰ নাম: অপূৰ্ব তামূলী ঘৰ নং : 123 বয়স : 27 লিঙ্গ : মহিলা	KXM0528703 ফটো উপলব্ধ
667 নাম : ৰূপালি হাঁসদা মাৰ্ডি স্বামীৰ নাম: অজয় মাৰ্ডি ঘৰ নং : 123 বয়স : 26 লিঙ্গ : মহিলা	KXM3376043 ফটো উপলব্ধ	668 নাম : ৰূপম বৰদলৈ পিতাৰ নাম: কৃষ্ণ বৰদলৈ ঘৰ নং : 123 বয়স : 26 লিঙ্গ : পুৰুষ	KXM3373859 ফটো উপলব্ধ	669 নাম : ৰাহুল হাজৰিকা পিতাৰ নাম: মৃদুল হাজৰিকা ঘৰ নং : 123 বয়স : 25 লিঙ্গ : পুৰুষ	KXM0484113 ফটো উপলব্ধ
# 670 নাম : পম্পি শইকিয়া স্বামীৰ নাম: বকুল শইকিয়া ঘৰ নং : 109 বয়স : 25 লিঙ্গ : মহিলা	KXM0501734 ফটো উপলব্ধ	671 নাম : পুষ্পাঞ্জলী লালগু তামূলী স্বামীৰ নাম: ৰাণা তামূলী ঘৰ নং : 123 বয়স : 25 লিঙ্গ : মহিলা	KXM0529651 ফটো উপলব্ধ	672 নাম : হেমন্ত তামূলি পিতাৰ নাম: ৰবিন তামূলি ঘৰ নং : 123 বয়স : 25 লিঙ্গ : পুৰুষ	KXM3373875 ফটো উপলব্ধ
673 নাম : বিপুল দত্ত পিতাৰ নাম: ভবেন্স দত্ত ঘৰ নং : 123 বয়স : 25 লিঙ্গ : পুৰুষ	KXM3374808 ফটো উপলব্ধ	674 নাম : ভাৰতী হাজৰিকা স্বামীৰ নাম: ৰাহুল হাজৰিকা ঘৰ নং : 123 বয়স : 24 লিঙ্গ : মহিলা	KXM0502484 ফটো উপলব্ধ	# 675 নাম : দিপামনী হানডিক গগৈ স্বামীৰ নাম: ডিব্ৰুগঞ্জ গগৈ ঘৰ নং : 64 বয়স : 24 লিঙ্গ : মহিলা	KXM0519579 ফটো উপলব্ধ
676 নাম : মঙলা চৰেন পিতাৰ নাম: অজুন চৰেন ঘৰ নং : 128 বয়স : 55 লিঙ্গ : মহিলা	KXM1109611 ফটো উপলব্ধ	677 নাম : ভোলা চৰেন পিতাৰ নাম: অজুন চৰেন ঘৰ নং : 128 বয়স : 50 লিঙ্গ : পুৰুষ	KXM1109622 ফটো উপলব্ধ	678 নাম : জংলী চৰেন পিতাৰ নাম: অজুন চৰেন ঘৰ নং : 128 বয়স : 45 লিঙ্গ : পুৰুষ	KXM1109633 ফটো উপলব্ধ
679 নাম : অনিল টুডু পিতাৰ নাম: মৌহন টুডু ঘৰ নং : 128 বয়স : 29 লিঙ্গ : পুৰুষ	KXM0212951 ফটো উপলব্ধ	680 নাম : অমৃত টুডু অন্যান্য: জংলী চৰেন ঘৰ নং : 128 বয়স : 26 লিঙ্গ : পুৰুষ	KXM0294934 ফটো উপলব্ধ	681 নাম : কৃষ্ণমণী বৰগোহাই পিতাৰ নাম: ৰূপেশ্বৰ বৰগোহাই ঘৰ নং : 124 বয়স : 25 লিঙ্গ : পুৰুষ	KXM3344025 ফটো উপলব্ধ
682 নাম : গুবীন চাংমাই পিতাৰ নাম: ধন চাংমাই ঘৰ নং : 125 বয়স : 24 লিঙ্গ : পুৰুষ	KXM3318243 ফটো উপলব্ধ	683 নাম : সাবিত্ৰী চৰেন স্বামীৰ নাম: মঙলা চৰেন ঘৰ নং : 126 বয়স : 43 লিঙ্গ : মহিলা	KXM1111246 ফটো উপলব্ধ	684 নাম : যাদু চৰেন পিতাৰ নাম: পদ চৰেন ঘৰ নং : 126 বয়স : 58 লিঙ্গ : পুৰুষ	KXM1109688 ফটো উপলব্ধ
685 নাম : বীনা চৰেন স্বামীৰ নাম: যাদু চৰেন ঘৰ নং : 126 বয়স : 52 লিঙ্গ : মহিলা	KXM1109699 ফটো উপলব্ধ	686 নাম : দিলিপ চৰেন পিতাৰ নাম: বেংগাল চৰেন ঘৰ নং : 126 বয়স : 46 লিঙ্গ : পুৰুষ	KXM1109666 ফটো উপলব্ধ	E 687 নাম : চুচীনা চৰেন স্বামীৰ নাম: দিলিপ চৰেন ঘৰ নং : 126 বয়স : 42 লিঙ্গ : মহিলা	KXM1109677 ফটো উপলব্ধ
688 নাম : দিগন্ত চৰেন পিতাৰ নাম: যাদু চৰেন ঘৰ নং : 126 বয়স : 29 লিঙ্গ : পুৰুষ	KXM0294702 ফটো উপলব্ধ	689 নাম : ৰতন কৰ্মকাৰ পিতাৰ নাম: সণ্ঠাল কৰ্মকাৰ ঘৰ নং : 129 বয়স : 41 লিঙ্গ : পুৰুষ	KXM1111075 ফটো উপলব্ধ	690 নাম : জোনালি কৰ্মকাৰ স্বামীৰ নাম: ৰতন কৰ্মকাৰ ঘৰ নং : 129 বয়স : 34 লিঙ্গ : মহিলা	KXM1111086 ফটো উপলব্ধ



S 691 নাম : যমুনা কৰ্মকাৰ পিতাৰ নাম : সুনীলাল কৰ্মকাৰ ঘৰ নং : ১২৭ বয়স : 34 লিঙ্গ : মহিলা	KXM0213694 ফটো উপলব্ধ	692 নাম : চুনা কৰ্মকাৰ পিতাৰ নাম : সুনীলাল কৰ্মকাৰ ঘৰ নং : ১২৮ বয়স : 57 লিঙ্গ : পুৰুষ	KXM1109757 ফটো উপলব্ধ	693 নাম : ফুলকঁবৰী কৰ্মকাৰ স্বামীৰ নাম : চুনা কৰ্মকাৰ ঘৰ নং : ১২৮ বয়স : 46 লিঙ্গ : মহিলা	KXM1109768 ফটো উপলব্ধ
# 694 নাম : ৰবি কৰ্মকাৰ পিতাৰ নাম : চুনা কৰ্মকাৰ ঘৰ নং : 132 বয়স : 31 লিঙ্গ : পুৰুষ	KXM0213751 ফটো উপলব্ধ	695 নাম : সুৰজিত কৰ্মকাৰ পিতাৰ নাম : চুনা কৰ্মকাৰ ঘৰ নং : ১২৮ বয়স : 27 লিঙ্গ : পুৰুষ	KXM0213744 ফটো উপলব্ধ	696 নাম : শান্তি কৰ্মকাৰ স্বামীৰ নাম : বিজু কৰ্মকাৰ ঘৰ নং : ১২৯ বয়স : 60 লিঙ্গ : মহিলা	KXM1109780 ফটো উপলব্ধ
697 নাম : বিজু কৰ্মকাৰ পিতাৰ নাম : পেতৰা কৰ্মকাৰ ঘৰ নং : ১২৯ বয়স : 55 লিঙ্গ : পুৰুষ	KXM1109779 ফটো উপলব্ধ	698 নাম : ৰিমা গোৱালা পিতাৰ নাম : বাবলু গোৱালা ঘৰ নং : 129 বয়স : 36 লিঙ্গ : মহিলা	KXM3374584 ফটো উপলব্ধ	699 নাম : ললিতা কৰ্মকাৰ পিতাৰ নাম : বিজু কৰ্মকাৰ ঘৰ নং : ১২৯ বয়স : 25 লিঙ্গ : মহিলা	KXM3228640 ফটো উপলব্ধ
700 নাম : বুদ্ধেশ্বৰী কৰ্মকাৰ স্বামীৰ নাম : বাৰেশ্বৰ কৰ্মকাৰ ঘৰ নং : ১৩০ বয়স : 62 লিঙ্গ : মহিলা	KXM1109791 ফটো উপলব্ধ	701 নাম : কৃষ্ণ কৰ্মকাৰ মাতৃৰ নাম : বুদ্ধেশ্বৰী কৰ্মকাৰ ঘৰ নং : ১৩০ বয়স : 39 লিঙ্গ : পুৰুষ	KXM1111064 ফটো উপলব্ধ	702 নাম : দিপক কৰ্মকাৰ মাতৃৰ নাম : বুদ্ধেশ্বৰী কৰ্মকাৰ ঘৰ নং : ১৩০ বয়স : 38 লিঙ্গ : পুৰুষ	KXM0220533 ফটো উপলব্ধ
703 নাম : শুকুৰ মণি কৰ্মকাৰ স্বামীৰ নাম : দিপক কৰ্মকাৰ ঘৰ নং : ১৩০ বয়স : 31 লিঙ্গ : মহিলা	KXM0219014 ফটো উপলব্ধ	704 নাম : লক্ষীমণি কৰ্মকাৰ স্বামীৰ নাম : কৃষ্ণ কৰ্মকাৰ ঘৰ নং : ১৩০ বয়স : 31 লিঙ্গ : মহিলা	KXM0237248 ফটো উপলব্ধ	705 নাম : আইতি গগৈ স্বামীৰ নাম : মহেশ্বৰ গগৈ ঘৰ নং : ১৩১ বয়স : 85 লিঙ্গ : মহিলা	KXM1109804 ফটো উপলব্ধ
706 নাম : সুখেশ্বৰী বঢ়াগোহাঁই স্বামীৰ নাম : নীত্যানন্দ বৰগোহাঁই ঘৰ নং : ১৩৩ বয়স : 72 লিঙ্গ : মহিলা	KXM1109815 ফটো উপলব্ধ	707 নাম : ৰূপেশ্বৰ বৰগোহাঁই পিতাৰ নাম : নীত্যানন্দ বৰগোহাঁই ঘৰ নং : ১৩৩ বয়স : 47 লিঙ্গ : পুৰুষ	KXM1109826 ফটো উপলব্ধ	708 নাম : ৰান বৰগোহাঁই স্বামীৰ নাম : ৰূপেশ্বৰ বৰগোহাঁই ঘৰ নং : ১৩৩ বয়স : 42 লিঙ্গ : মহিলা	KXM1109837 ফটো উপলব্ধ
709 নাম : প্ৰমোদ বৰগোহাঁই পিতাৰ নাম : মহিনা বৰগোহাঁই ঘৰ নং : ১৩৪ বয়স : 48 লিঙ্গ : পুৰুষ	KXM1109848 ফটো উপলব্ধ	710 নাম : মৃগেন গগৈ পিতাৰ নাম : নিচাই গগৈ ঘৰ নং : ১৩৪ বয়স : 45 লিঙ্গ : পুৰুষ	KXM2035918 ফটো উপলব্ধ	E 711 নাম : ববী বৰগোহাঁই গগৈ পিতাৰ নাম : জগত গগৈ ঘৰ নং : ১৩৪ বয়স : 35 লিঙ্গ : মহিলা	KXM0210054 ফটো উপলব্ধ
712 নাম : পিংকু বৰগোহাঁই পিতাৰ নাম : হেমন্ত বৰগোহাঁই ঘৰ নং : ১৩৪ বয়স : 33 লিঙ্গ : পুৰুষ	KXM0437848 ফটো উপলব্ধ	713 নাম : বিকাশ বৰগোহাঁই পিতাৰ নাম : প্ৰমুদ বৰগোহাঁই ঘৰ নং : ১৩৪ বয়স : 26 লিঙ্গ : পুৰুষ	KXM0447151 ফটো উপলব্ধ	714 নাম : উজল বৰগোহাঁই পিতাৰ নাম : প্ৰমুদ বৰগোহাঁই ঘৰ নং : 134 বয়স : 26 লিঙ্গ : পুৰুষ	KXM0447136 ফটো উপলব্ধ
715 নাম : খনমুন ফুকন স্বামীৰ নাম : বিকাশ বৰগোহাঁই ঘৰ নং : 134 বয়স : 21 লিঙ্গ : মহিলা	YEH0166199 ফটো উপলব্ধ	E2 716 নাম : নন্দেশ্বৰ চংমাই পিতাৰ নাম : সুখমল চংমাই ঘৰ নং : ১৩৬ বয়স : 72 লিঙ্গ : পুৰুষ	KXM1109859 ফটো উপলব্ধ	717 নাম : চেনীমাই চংমাই স্বামীৰ নাম : নন্দেশ্বৰ চংমাই ঘৰ নং : ১৩৬ বয়স : 60 লিঙ্গ : মহিলা	KXM1109860 ফটো উপলব্ধ
718 নাম : পূৰ্ণিমা গগৈ চাংমাই স্বামীৰ নাম : অনন্ত চাংমাই ঘৰ নং : ১৩৬ বয়স : 43 লিঙ্গ : মহিলা	KXM2035894 ফটো উপলব্ধ	719 নাম : অনন্ত চাংমাই পিতাৰ নাম : নন্দেশ্বৰ চাংমাই ঘৰ নং : ১৩৬ বয়স : 42 লিঙ্গ : পুৰুষ	KXM1109871 ফটো উপলব্ধ	720 নাম : অপৰ্ব চাংমাই পিতাৰ নাম : নন্দেশ্বৰ চাংমাই ঘৰ নং : ১৩৬ বয়স : 38 লিঙ্গ : পুৰুষ	KXM1109882 ফটো উপলব্ধ



R2 721 নাম : ধৰ্মেশ্বৰ ফুকন পিতাৰ নাম: নৰেন্দ্ৰ ফুকন ঘৰ নং : 105 বয়স : 38 লিঙ্গ : পুৰুষ	KXM1109917 ফটো উপলব্ধ	R2 722 নাম : চুমি শইকীয়া ফুকন স্বামীৰ নাম: ধৰ্মেশ্বৰ ফুকন ঘৰ নং : 105 বয়স : 29 লিঙ্গ : মহিলা	KXM0222802 ফটো উপলব্ধ	E 723 নাম : জীবকান্ত চংমাই পিতাৰ নাম: লীলা চংমাই ঘৰ নং : 105 বয়স : 7 লিঙ্গ : পুৰুষ	KXM1109939 ফটো উপলব্ধ
724 নাম : মনোজ চংমাই পিতাৰ নাম: জীবকান্ত চংমাই ঘৰ নং : 105 বয়স : 38 লিঙ্গ : পুৰুষ	KXM1109951 ফটো উপলব্ধ	725 নাম : ভাৰতী চংমাই স্বামীৰ নাম: মনোজ চংমাই ঘৰ নং : 139 বয়স : 35 লিঙ্গ : মহিলা	KXM0019968 ফটো উপলব্ধ	S 726 নাম : টিলমনি চংমাই গায়ন পিতাৰ নাম: চিত্তৰঞ্জিত গায়ন ঘৰ নং : 139 বয়স : 31 লিঙ্গ : মহিলা	KXM0020065 ফটো উপলব্ধ
727 নাম : মদন চংমাই পিতাৰ নাম: জীবকান্ত চংমাই ঘৰ নং : 80 বয়স : 60 লিঙ্গ : পুৰুষ	KXM1109962 ফটো উপলব্ধ	728 নাম : কুসুম চংমাই স্বামীৰ নাম: মদন চংমাই ঘৰ নং : 180 বয়স : 56 লিঙ্গ : মহিলা	KXM1109973 ফটো উপলব্ধ	729 নাম : বাতুল চংমাই পিতাৰ নাম: মদন চংমাই ঘৰ নং : 180 বয়স : 33 লিঙ্গ : পুৰুষ	KXM2035872 ফটো উপলব্ধ
730 নাম : কবিতা চংমাই স্বামীৰ নাম: বাতুল চংমাই ঘৰ নং : 140 বয়স : 29 লিঙ্গ : মহিলা	KXM0021519 ফটো উপলব্ধ	731 নাম : প্ৰহ্লাদ চংমাই পিতাৰ নাম: মদন চংমাই ঘৰ নং : 180 বয়স : 25 লিঙ্গ : পুৰুষ	KXM0440875 ফটো উপলব্ধ	732 নাম : হৰেন চংমাই পিতাৰ নাম: বেথোৰাম চংমাই ঘৰ নং : 181 বয়স : 70 লিঙ্গ : পুৰুষ	KXM1109984 ফটো উপলব্ধ
733 নাম : ক্ষীৰদা চংমাই স্বামীৰ নাম: হৰেন চংমাই ঘৰ নং : 181 বয়স : 68 লিঙ্গ : মহিলা	KXM1109995 ফটো উপলব্ধ	734 নাম : কণকলতা চংমাই পিতাৰ নাম: বেথোৰাম চংমাই ঘৰ নং : 181 বয়স : 55 লিঙ্গ : মহিলা	KXM1110050 ফটো উপলব্ধ	#2 735 নাম : পূৰ্ণ কান্ত চংমাই পিতাৰ নাম: বেথোৰাম চংমাই ঘৰ নং : 181 বয়স : 50 লিঙ্গ : মহিলা	KXM1110061 ফটো উপলব্ধ
736 নাম : জোনমনী চংমাই স্বামীৰ নাম: পূৰ্ণ চংমাই ঘৰ নং : 181 বয়স : 44 লিঙ্গ : মহিলা	KXM1110072 ফটো উপলব্ধ	737 নাম : অৰুণ চংমাই পিতাৰ নাম: হৰেন চংমাই ঘৰ নং : 181 বয়স : 42 লিঙ্গ : পুৰুষ	KXM1110005 ফটো উপলব্ধ	# 738 নাম : ৰাধে চংমাই পিতাৰ নাম: হৰেন চংমাই ঘৰ নং : 142 বয়স : 40 লিঙ্গ : পুৰুষ	KXM1110038 ফটো উপলব্ধ
739 নাম : প্ৰণীতা চংমাই স্বামীৰ নাম: অৰুণ চংমাই ঘৰ নং : 181 বয়স : 34 লিঙ্গ : মহিলা	KXM0205385 ফটো উপলব্ধ	# 740 নাম : বৰ্ণালি চংমাই স্বামীৰ নাম: ৰাধে চংমাই ঘৰ নং : 142 বয়স : 29 লিঙ্গ : মহিলা	KXM0021899 ফটো উপলব্ধ	741 নাম : নিৰু চংমাই স্বামীৰ নাম: ৰতি চংমাই ঘৰ নং : 180 বয়স : 65 লিঙ্গ : মহিলা	KXM1110094 ফটো উপলব্ধ
742 নাম : পবিত্ৰ চংমাই পিতাৰ নাম: ৰতি চংমাই ঘৰ নং : 180 বয়স : 44 লিঙ্গ : পুৰুষ	KXM1110107 ফটো উপলব্ধ	743 নাম : ৰীণা চংমাই স্বামীৰ নাম: পবিত্ৰ চংমাই ঘৰ নং : 180 বয়স : 41 লিঙ্গ : মহিলা	KXM0217554 ফটো উপলব্ধ	744 নাম : ৰূপামনি চংমাই শইকীয়া পিতাৰ নাম: ৰিকু শইকীয়া ঘৰ নং : 180 বয়স : 35 লিঙ্গ : মহিলা	KXM1110130 ফটো উপলব্ধ
745 নাম : ৰঞ্জিত চংমাই পিতাৰ নাম: ৰতি চংমাই ঘৰ নং : 180 বয়স : 33 লিঙ্গ : পুৰুষ	KXM1110129 ফটো উপলব্ধ	746 নাম : ৰিভামণি হাজৰিকা চংমাই স্বামীৰ নাম: ৰঞ্জিত চংমাই ঘৰ নং : 180 বয়স : 28 লিঙ্গ : মহিলা	KXM0207944 ফটো উপলব্ধ	747 নাম : টিপেশ্বৰ চংমাই পিতাৰ নাম: সুকমল চংমাই ঘৰ নং : 188 বয়স : 67 লিঙ্গ : পুৰুষ	KXM1110141 ফটো উপলব্ধ
748 নাম : মাইন চংমাই স্বামীৰ নাম: নিৰ্মল চংমাই ঘৰ নং : 144 বয়স : 34 লিঙ্গ : মহিলা	KXM0022848 ফটো উপলব্ধ	749 নাম : নিৰ্মল চংমাই পিতাৰ নাম: টিপেশ্বৰ চংমাই ঘৰ নং : 188 বয়স : 31 লিঙ্গ : পুৰুষ	KXM1110119 ফটো উপলব্ধ	750 নাম : জিতেন্দ্ৰ শইকীয়া পিতাৰ নাম: তেপুৰাম শইকীয়া ঘৰ নং : 185 বয়স : 59 লিঙ্গ : পুৰুষ	KXM1110152 ফটো উপলব্ধ



751 নাম : অনিলা শইকীয়া স্বামীৰ নাম: জিতেন শইকীয়া ঘৰ নং : ১৪৫ বয়স : 48 লিঙ্গ : মহিলা	KXM1110163 ফটো উপলব্ধ	752 নাম : কল্যাণ শইকীয়া পিতাৰ নাম: জিতেন শইকীয়া ঘৰ নং : ১৪৫ বয়স : 27 লিঙ্গ : পুৰুষ	KXM0206714 ফটো উপলব্ধ	753 নাম : নিকী শইকীয়া পিতাৰ নাম: ললিত শইকীয়া ঘৰ নং : ১৪৬ক বয়স : 25 লিঙ্গ : মহিলা	KXM0353904 ফটো উপলব্ধ
754 নাম : ললিত শইকীয়া পিতাৰ নাম: টেপুৰাম শইকীয়া ঘৰ নং : ১৪৬ক বয়স : 55 লিঙ্গ : পুৰুষ	KXM1110174 ফটো উপলব্ধ	755 নাম : টুটু শইকীয়া স্বামীৰ নাম: ললিত শইকীয়া ঘৰ নং : ১৪৬ক বয়স : 48 লিঙ্গ : মহিলা	KXM1110185 ফটো উপলব্ধ	756 নাম : তৰুণ শইকীয়া পিতাৰ নাম: টেপুৰাম শইকীয়া ঘৰ নং : ১৪৭ বয়স : 61 লিঙ্গ : পুৰুষ	KXM1110196 ফটো উপলব্ধ
757 নাম : টংকেশ্বৰ চংমাই পিতাৰ নাম: ভীমকান্ত চংমাই ঘৰ নং : 147 বয়স : 55 লিঙ্গ : পুৰুষ	KXM1110254 ফটো উপলব্ধ	758 নাম : আৰতি চংমাই স্বামীৰ নাম: টংকেশ্বৰ চংমাই ঘৰ নং : 147 বয়স : 52 লিঙ্গ : মহিলা	KXM1110265 ফটো উপলব্ধ	759 নাম : ফুল শইকীয়া স্বামীৰ নাম: তৰুণ শইকীয়া ঘৰ নং : ১৪৭ বয়স : 47 লিঙ্গ : মহিলা	KXM1110209 ফটো উপলব্ধ
760 নাম : ভোলা চংমাই পিতাৰ নাম: হেম চংমাই ঘৰ নং : 147 বয়স : 46 লিঙ্গ : পুৰুষ	KXM1110732 ফটো উপলব্ধ	761 নাম : বিকু শইকীয়া পিতাৰ নাম: তৰুণ শইকীয়া ঘৰ নং : ১৪৭ বয়স : 39 লিঙ্গ : পুৰুষ	KXM1110210 ফটো উপলব্ধ	762 নাম : পিংকু শইকীয়া পিতাৰ নাম: তৰুণ শইকীয়া ঘৰ নং : ১৪৭ বয়স : 38 লিঙ্গ : পুৰুষ	KXM1110221 ফটো উপলব্ধ
763 নাম : পপি গগৈ শইকীয়া স্বামীৰ নাম: প্ৰাঞ্জল শইকীয়া ঘৰ নং : ১৪৭ বয়স : 37 লিঙ্গ : মহিলা	KXM0218032 ফটো উপলব্ধ	764 নাম : চুমি বৈশ্য শইকীয়া স্বামীৰ নাম: পিংকু শইকীয়া ঘৰ নং : ১৪৭ বয়স : 32 লিঙ্গ : মহিলা	KXM0218065 ফটো উপলব্ধ	765 নাম : কৃষ্ণমণি হাজৰিকা পিতাৰ নাম: টনু হাজৰিকা ঘৰ নং : 147 বয়স : 27 লিঙ্গ : পুৰুষ	KXM0526467 ফটো উপলব্ধ
S 766 নাম : প্ৰেৰণা শইকীয়া পিতাৰ নাম: মুকুট শইকীয়া ঘৰ নং : 147ক বয়স : 29 লিঙ্গ : মহিলা	KXM0153858 ফটো উপলব্ধ	767 নাম : প্ৰাণজিত চংমাই পিতাৰ নাম: টংকেশ্বৰ চংমাই ঘৰ নং : ১৪৭খ বয়স : 26 লিঙ্গ : পুৰুষ	KXM0360305 ফটো উপলব্ধ	768 নাম : মুকুট শইকীয়া পিতাৰ নাম: টেপুৰাম শইকীয়া ঘৰ নং : ১৪৭ক বয়স : 57 লিঙ্গ : পুৰুষ	KXM1110232 ফটো উপলব্ধ
769 নাম : বদন চংমাই পিতাৰ নাম: ভীমকান্ত চংমাই ঘৰ নং : ১৪৭গ বয়স : 52 লিঙ্গ : পুৰুষ	KXM1110276 ফটো উপলব্ধ	770 নাম : মিন চংমাই স্বামীৰ নাম: বদন চংমাই ঘৰ নং : ১৪৭গ বয়স : 49 লিঙ্গ : মহিলা	KXM1110287 ফটো উপলব্ধ	771 নাম : বিজয়া গগৈ শইকীয়া স্বামীৰ নাম: মুকুট শইকীয়া ঘৰ নং : ১৪৭ক বয়স : 48 লিঙ্গ : মহিলা	KXM1110243 ফটো উপলব্ধ
772 নাম : তনু হাজৰিকা পিতাৰ নাম: ফটিক হাজৰিকা ঘৰ নং : ১৪৭ঙ বয়স : 44 লিঙ্গ : পুৰুষ	KXM1110312 ফটো উপলব্ধ	773 নাম : বীণা হাজৰিকা স্বামীৰ নাম: তনু হাজৰিকা ঘৰ নং : ১৪৭ঙ বয়স : 42 লিঙ্গ : মহিলা	KXM1110323 ফটো উপলব্ধ	774 নাম : চুমি গগৈ চংমাই স্বামীৰ নাম: বিশ্বজিত চংমাই ঘৰ নং : ১৪৭খ বয়স : 31 লিঙ্গ : মহিলা	KXM0242628 ফটো উপলব্ধ
775 নাম : বিশ্বজিত চংমাই পিতাৰ নাম: টংকেশ্বৰ চংমাই ঘৰ নং : ১৪৭খ বয়স : 31 লিঙ্গ : পুৰুষ	KXM2035883 ফটো উপলব্ধ	776 নাম : মাধৱ্য শইকীয়া পিতাৰ নাম: মুকুট শইকীয়া ঘৰ নং : ১৪৭ক বয়স : 27 লিঙ্গ : পুৰুষ	KXM0242768 ফটো উপলব্ধ	777 নাম : অনিমা শইকীয়া স্বামীৰ নাম: পদোশ্বৰ শইকীয়া ঘৰ নং : ১৫০ বয়স : 62 লিঙ্গ : মহিলা	KXM1110345 ফটো উপলব্ধ
778 নাম : প্ৰদীপ শইকীয়া পিতাৰ নাম: পদোশ্বৰ শইকীয়া ঘৰ নং : ১৫০ বয়স : 42 লিঙ্গ : পুৰুষ	KXM1110356 ফটো উপলব্ধ	779 নাম : জুনালী বড়া শইকীয়া স্বামীৰ নাম: প্ৰদীপ শইকীয়া ঘৰ নং : ১৫০ বয়স : 42 লিঙ্গ : মহিলা	KXM0244178 ফটো উপলব্ধ	780 নাম : প্ৰবীন শইকীয়া পিতাৰ নাম: পদোশ্বৰ শইকীয়া ঘৰ নং : ১৫০ বয়স : 40 লিঙ্গ : পুৰুষ	KXM1110367 ফটো উপলব্ধ



781 নাম : বিকল্প জ্যোতি শইকীয়া পিতাৰ নাম: পদোশ্বৰ শইকীয়া ঘৰ নং : ১৫০ বয়স : 38 লিঙ্গ : পুৰুষ	KXM1110378 ফটো উপলব্ধ	782 নাম : মাতৃ গগৈ শইকীয়া স্বামীৰ নাম: বিকল্পজ্যোতি শইকীয়া ঘৰ নং : ১৫০ বয়স : 36 লিঙ্গ : মহিলা	KXM0210443 ফটো উপলব্ধ	783 নাম : দিব্যজ্যোতি শইকীয়া স্বামীৰ নাম: প্ৰবীন শইকীয়া ঘৰ নং : 150 বয়স : 35 লিঙ্গ : মহিলা	KXM0026609 ফটো উপলব্ধ
784 নাম : দিপক শইকীয়া পিতাৰ নাম: কনক শইকীয়া ঘৰ নং : ১৫১ বয়স : 44 লিঙ্গ : পুৰুষ	KXM1110403 ফটো উপলব্ধ	785 নাম : বৃণ শইকীয়া স্বামীৰ নাম: চন্দ্ৰ শইকীয়া ঘৰ নং : ১৫১ বয়স : 41 লিঙ্গ : মহিলা	KXM1110414 ফটো উপলব্ধ	786 নাম : যতীন শইকীয়া পিতাৰ নাম: কনক শইকীয়া ঘৰ নং : ১৫১ বয়স : 40 লিঙ্গ : পুৰুষ	KXM1110425 ফটো উপলব্ধ
787 নাম : লক্ষীপ্ৰভা শইকীয়া স্বামীৰ নাম: যতীন শইকীয়া ঘৰ নং : 151 বয়স : 32 লিঙ্গ : মহিলা	KXM0027276 ফটো উপলব্ধ	788 নাম : আকাশ শইকীয়া পিতাৰ নাম: দীপক শইকীয়া ঘৰ নং : 151 বয়স : 21 লিঙ্গ : পুৰুষ	YEHO102525 ফটো উপলব্ধ	789 নাম : কনকেশ্বৰ শইকীয়া পিতাৰ নাম: দান্দ শইকীয়া ঘৰ নং : ১৫২ বয়স : 68 লিঙ্গ : পুৰুষ	KXM1110436 ফটো উপলব্ধ
790 নাম : বীনা শইকীয়া স্বামীৰ নাম: কনকেশ্বৰ শইকীয়া ঘৰ নং : ১৫২ বয়স : 64 লিঙ্গ : মহিলা	KXM1110447 ফটো উপলব্ধ	791 নাম : যুগল শইকীয়া পিতাৰ নাম: কনকেশ্বৰ শইকীয়া ঘৰ নং : ১৫২ বয়স : 40 লিঙ্গ : পুৰুষ	KXM1110470 ফটো উপলব্ধ	792 নাম : বৃপালী শইকীয়া পিতাৰ নাম: কনকেশ্বৰ শইকীয়া ঘৰ নং : ১৫২ বয়স : 38 লিঙ্গ : পুৰুষ	KXM1110481 ফটো উপলব্ধ
793 নাম : উষা শইকীয়া স্বামীৰ নাম: যদুমানি শইকীয়া ঘৰ নং : 152 বয়স : 38 লিঙ্গ : মহিলা	KXM0027649 ফটো উপলব্ধ	794 নাম : হিমাদ্ৰী শইকীয়া স্বামীৰ নাম: যুগল শইকীয়া ঘৰ নং : 152 বয়স : 33 লিঙ্গ : মহিলা	KXM0027797 ফটো উপলব্ধ	E2 795 নাম : পুষ্পলতা গগৈ স্বামীৰ নাম: খগেন গগৈ ঘৰ নং : ১৫৩ বয়স : 75 লিঙ্গ : মহিলা	KXM1110505 ফটো উপলব্ধ
796 নাম : বসন্ত গগৈ পিতাৰ নাম: খগেন গগৈ ঘৰ নং : ১৫৩ বয়স : 44 লিঙ্গ : পুৰুষ	KXM1110516 ফটো উপলব্ধ	797 নাম : পূৰ্বী বৰগোঁহাই গগৈ স্বামীৰ নাম: বসন্ত গগৈ ঘৰ নং : ১৫৩ বয়স : 43 লিঙ্গ : মহিলা	KXM0215665 ফটো উপলব্ধ	798 নাম : হেমন্ত গগৈ পিতাৰ নাম: খগেন গগৈ ঘৰ নং : ১৫৩ বয়স : 42 লিঙ্গ : পুৰুষ	KXM1110550 ফটো উপলব্ধ
799 নাম : বগাধৰ শইকীয়া পিতাৰ নাম: দন্দী শইকীয়া ঘৰ নং : ১৫৪ বয়স : 61 লিঙ্গ : পুৰুষ	KXM1110561 ফটো উপলব্ধ	800 নাম : অনিল শইকীয়া পিতাৰ নাম: বগাধৰ শইকীয়া ঘৰ নং : ১৫৪ বয়স : 40 লিঙ্গ : পুৰুষ	KXM2035850 ফটো উপলব্ধ	801 নাম : অৰূপ শইকীয়া পিতাৰ নাম: বগাধৰ শইকীয়া ঘৰ নং : 154 বয়স : 34 লিঙ্গ : পুৰুষ	KXM0028548 ফটো উপলব্ধ
802 নাম : জোনালি শইকীয়া স্বামীৰ নাম: অনিল শইকীয়া ঘৰ নং : 154 বয়স : 30 লিঙ্গ : মহিলা	KXM0028647 ফটো উপলব্ধ	803 নাম : প্ৰাঞ্জল শইকীয়া পিতাৰ নাম: বগাধৰ শইকীয়া ঘৰ নং : ১৫৪ বয়স : 30 লিঙ্গ : পুৰুষ	KXM2035849 ফটো উপলব্ধ	804 নাম : গীতিমণি শইকীয়া স্বামীৰ নাম: অৰূপ শইকীয়া ঘৰ নং : ১৫৪ বয়স : 29 লিঙ্গ : মহিলা	KXM0214601 ফটো উপলব্ধ
805 নাম : মৃদস্মিতা চেতিয়া স্বামীৰ নাম: প্ৰাঞ্জল শইকীয়া ঘৰ নং : 154 বয়স : 29 লিঙ্গ : মহিলা	YEHO118356 ফটো উপলব্ধ	806 নাম : কবীন গগৈ পিতাৰ নাম: বৃপেশ্বৰ গগৈ ঘৰ নং : ১৫৫ বয়স : 60 লিঙ্গ : পুৰুষ	KXM1110572 ফটো উপলব্ধ	807 নাম : অমিয়া গগৈ স্বামীৰ নাম: বৃপেশ্বৰ গগৈ ঘৰ নং : ১৫৫ বয়স : 58 লিঙ্গ : মহিলা	KXM1110583 ফটো উপলব্ধ
808 নাম : পল্লব গগৈ পিতাৰ নাম: কবীন গগৈ ঘৰ নং : ১৫৫ বয়স : 38 লিঙ্গ : পুৰুষ	KXM1110594 ফটো উপলব্ধ	809 নাম : প্ৰনব শইকীয়া পিতাৰ নাম: কৃষ্ণ শইকীয়া ঘৰ নং : ১৫৭ বয়স : 50 লিঙ্গ : পুৰুষ	KXM1110607 ফটো উপলব্ধ	810 নাম : জান শইকীয়া স্বামীৰ নাম: প্ৰনব শইকীয়া ঘৰ নং : ১৫৭ বয়স : 48 লিঙ্গ : মহিলা	KXM1110618 ফটো উপলব্ধ



811 নাম : পূনা শইকীয়া পিতাৰ নাম: সুনেশ্বৰ শইকীয়া ঘৰ নং : ১৫৮ বয়স : 67 লিঙ্গ : পুৰুষ	KXM1110629 ফটো উপলব্ধ	812 নাম : দেবেনু শইকীয়া পিতাৰ নাম: সুনেশ্বৰ শইকীয়া ঘৰ নং : ১৫৮ বয়স : 62 লিঙ্গ : পুৰুষ	KXM1110663 ফটো উপলব্ধ	813 নাম : উমা শইকীয়া পিতাৰ নাম: কনক শইকীয়া ঘৰ নং : ১৬০ বয়স : 50 লিঙ্গ : পুৰুষ	KXM1110674 ফটো উপলব্ধ
814 নাম : শশী শইকীয়া স্বামীৰ নাম: উমা শইকীয়া ঘৰ নং : ১৬০ বয়স : 45 লিঙ্গ : মহিলা	KXM1110685 ফটো উপলব্ধ	S 815 নাম : পল্লবি গগৈ শইকীয়া পিতাৰ নাম: বৰুল গগৈ ঘৰ নং : 163 বয়স : 36 লিঙ্গ : মহিলা	KXM1111155 ফটো উপলব্ধ	816 নাম : সূজন কৰ্মকাৰ পিতাৰ নাম: চুনীলাল কৰ্মকাৰ ঘৰ নং : ১৭৪ বয়স : 58 লিঙ্গ : পুৰুষ	KXM1110754 ফটো উপলব্ধ
817 নাম : টুলমনি চাংমাই স্বামীৰ নাম: ভোলা চাংমাই ঘৰ নং : 174 বয়স : 42 লিঙ্গ : মহিলা	KXM1110743 ফটো উপলব্ধ	818 নাম : প্ৰভাত চাংমাই পিতাৰ নাম: হেম চাংমাই ঘৰ নং : ১৭৪ বয়স : 34 লিঙ্গ : পুৰুষ	KXM0294900 ফটো উপলব্ধ	819 নাম : জিতেন কৰ্মকাৰ পিতাৰ নাম: সূজন কৰ্মকাৰ ঘৰ নং : ১৭৪ বয়স : 31 লিঙ্গ : পুৰুষ	KXM0220202 ফটো উপলব্ধ
820 নাম : বাৰ্জেন কৰ্মকাৰ পিতাৰ নাম: সূজন কৰ্মকাৰ ঘৰ নং : ১৭৪ বয়স : 31 লিঙ্গ : পুৰুষ	KXM0277954 ফটো উপলব্ধ	821 নাম : সঞ্জয় কৰ্মকাৰ পিতাৰ নাম: সুৰজান কৰ্মকাৰ ঘৰ নং : ১৭৪ বয়স : 29 লিঙ্গ : পুৰুষ	KXM3281581 ফটো উপলব্ধ	822 নাম : ব্ৰজেন কৰ্মকাৰ পিতাৰ নাম: সূজন কৰ্মকাৰ ঘৰ নং : ১৭৪ বয়স : 26 লিঙ্গ : পুৰুষ	KXM0290270 ফটো উপলব্ধ
823 নাম : নাবজ্যোতী চাংমাই পিতাৰ নাম: ভূলা চাংমাই ঘৰ নং : ১৭৪ বয়স : 25 লিঙ্গ : পুৰুষ	KXM0441907 ফটো উপলব্ধ	824 নাম : বীণাপানী শ্যাম স্বামীৰ নাম: খগেন শ্যাম ঘৰ নং : ১৭৪খ বয়স : 75 লিঙ্গ : মহিলা	KXM1110801 ফটো উপলব্ধ	825 নাম : বেণু কৰ্মকাৰ স্বামীৰ নাম: সূজন কৰ্মকাৰ ঘৰ নং : ১৭৪গ বয়স : 54 লিঙ্গ : মহিলা	KXM1110834 ফটো উপলব্ধ
826 নাম : দেবজিত বাইলুং পিতাৰ নাম: খগেন শ্যাম ঘৰ নং : ১৭৪খ বয়স : 45 লিঙ্গ : পুৰুষ	KXM1110812 ফটো উপলব্ধ	827 নাম : ফটিক তামুলি পিতাৰ নাম: সোনি তামুলী ঘৰ নং : 175 বয়স : 45 লিঙ্গ : পুৰুষ	KXM1110856 ফটো উপলব্ধ	828 নাম : কুসুম তামুলী স্বামীৰ নাম: ফটিক তামুলী ঘৰ নং : 175 বয়স : 41 লিঙ্গ : মহিলা	KXM1110867 ফটো উপলব্ধ
829 নাম : প্ৰাঞ্জল তামুলী পিতাৰ নাম: প্ৰদীপ তামুলী ঘৰ নং : ১৭৫ বয়স : 25 লিঙ্গ : পুৰুষ	KXM0522573 ফটো উপলব্ধ	830 নাম : মনোজ তামুলী পিতাৰ নাম: ফটিক তামুলী ঘৰ নং : 175 বয়স : 23 লিঙ্গ : পুৰুষ	YEH0076471 ফটো উপলব্ধ	831 নাম : প্ৰদীপ তামুলী পিতাৰ নাম: সোনি তামুলী ঘৰ নং : ১৭৫ক বয়স : 48 লিঙ্গ : পুৰুষ	KXM1110878 ফটো উপলব্ধ
832 নাম : মিনতি তামুলী স্বামীৰ নাম: প্ৰদীপ তামুলী ঘৰ নং : ১৭৫ক বয়স : 42 লিঙ্গ : মহিলা	KXM1110889 ফটো উপলব্ধ	833 নাম : জয়ন্ত বৰুৱা পিতাৰ নাম: গঙ্গেশ্বৰ বৰুৱা ঘৰ নং : ১৭৬ বয়স : 60 লিঙ্গ : পুৰুষ	KXM1110890 ফটো উপলব্ধ	834 নাম : ৰচুম বৰুৱা স্বামীৰ নাম: জয়ন্ত বৰুৱা ঘৰ নং : ১৭৬ বয়স : 55 লিঙ্গ : মহিলা	KXM1110903 ফটো উপলব্ধ
835 নাম : ৰনজু বৰুৱা স্বামীৰ নাম: সোনিমনি বৰুৱা ঘৰ নং : 176 বয়স : 36 লিঙ্গ : মহিলা	KXM0036137 ফটো উপলব্ধ	836 নাম : সোনিমনি বৰুৱা পিতাৰ নাম: জয়ন্ত বৰুৱা ঘৰ নং : 176 বয়স : 36 লিঙ্গ : পুৰুষ	KXM0036178 ফটো উপলব্ধ	837 নাম : প্ৰবিন চাংমাই পিতাৰ নাম: ধন চাংমাই ঘৰ নং : 234 বয়স : 36 লিঙ্গ : পুৰুষ	KXM3318169 ফটো উপলব্ধ
S 838 নাম : অঞ্জু শৰ্মা স্বামীৰ নাম: অম্বৰজ্যোতি শৰ্মা ঘৰ নং : ৩৬৮ বয়স : 36 লিঙ্গ : মহিলা	KXM3432325 ফটো উপলব্ধ	# 839 নাম : সুনিতা শৰ্মা স্বামীৰ নাম: শ্যাম শৰ্মা ঘৰ নং : ৩৬৮ বয়স : 31 লিঙ্গ : মহিলা	KXM3432408 ফটো উপলব্ধ	S 840 নাম : পিঙ্কি কৰ্মকাৰ স্বামীৰ নাম: বিশ্বজিৎ কৰ্মকাৰ ঘৰ নং : 433 বয়স : 32 লিঙ্গ : মহিলা	KXM0524124 ফটো উপলব্ধ



841	KXM3177847
নাম : জামী বাইলুং পিতাৰ নাম : দেবজিত বাইলুং ঘৰ নং : 439 বয়স : 21 লিঙ্গ : মহিলা	ফটো উপলব্ধ

# 842	KXM0290411
নাম : মিন্টু গগৈ পিতাৰ নাম : তুলেশ্বৰ গগৈ ঘৰ নং : 51 বয়স : 37 লিঙ্গ : পুৰুষ	ফটো উপলব্ধ

# 843	YEH0128520
নাম : দিপ্তী চাংমাই স্বামীৰ নাম : প্রভাত চাংমাই ঘৰ নং : 174 বয়স : 35 লিঙ্গ : মহিলা	ফটো উপলব্ধ

844	YEH0076687
নাম : বন্দিতা তামুলী পিতাৰ নাম : উপেন্দ্ৰ তামুলী ঘৰ নং : না বয়স : 26 লিঙ্গ : মহিলা	ফটো উপলব্ধ

# 845	KXM3158565
নাম : শান্তনু চাংমাই পিতাৰ নাম : পূৰ্ণ চাংমাই ঘৰ নং : 141 বয়স : 21 লিঙ্গ : পুৰুষ	ফটো উপলব্ধ

846	YEH0076083
নাম : মিনোয় তামুলী পিতাৰ নাম : ফটিক তামুলী ঘৰ নং : না বয়স : 21 লিঙ্গ : পুৰুষ	ফটো উপলব্ধ

# 847	YEH0076091
নাম : মনু বৰদলৈ পিতাৰ নাম : ধমেশ্বৰ বৰদলৈ ঘৰ নং : 113 বয়স : 21 লিঙ্গ : পুৰুষ	ফটো উপলব্ধ

# 848	YEH0076133
নাম : প্ৰিয়ংকা তামুলী পিতাৰ নাম : প্ৰদীপ তামুলী ঘৰ নং : 175 বয়স : 21 লিঙ্গ : মহিলা	ফটো উপলব্ধ



<p>849 1 YEHO186809</p> <p>নাম : যদুমনি শইকীয়া পিতাৰ নাম: কনেকশ্বৰ শইকীয়া ঘৰ নং : 152 বয়স : 46 লিঙ্গ : পুৰুষ</p> <p>ফটো উপলব্ধ</p>	<p>850 1 YEHO188482</p> <p>নাম : ঋতুৰাজ বৰদলৈ পিতাৰ নাম: নীলমনি বৰদলৈ ঘৰ নং : 77 বয়স : 19 লিঙ্গ : পুৰুষ</p> <p>ফটো উপলব্ধ</p>	<p>851 1 YEHO188839</p> <p>নাম : লিটমণি বৰদলৈ পিতাৰ নাম: নীলমনি বৰদলৈ ঘৰ নং : 77 বয়স : 23 লিঙ্গ : মহিলা</p> <p>ফটো উপলব্ধ</p>
<p>852 1 YEHO189316</p> <p>নাম : কৃষ্ণমনি গগৈ মাতৃৰ নাম: কৰবী বালা বৰুৱা গগৈ ঘৰ নং : 3 বয়স : 19 লিঙ্গ : পুৰুষ</p> <p>ফটো উপলব্ধ</p>	<p>853 1 YEHO190983</p> <p>নাম : আদিত্য শইকীয়া মাতৃৰ নাম: শশী শইকীয়া ঘৰ নং : 160 বয়স : 18 লিঙ্গ : পুৰুষ</p> <p>ফটো উপলব্ধ</p>	<p>854 1 YEHO191031</p> <p>নাম : Barakha changmai পিতাৰ নাম: ভোলা চাংমাই ঘৰ নং : 147 বয়স : 18 লিঙ্গ : মহিলা</p> <p>ফটো উপলব্ধ</p>
<p>855 1 YEHO194217</p> <p>নাম : জিহু চাংমাই পিতাৰ নাম: পবিত্ৰ চাংমাই ঘৰ নং : 143 বয়স : 18 লিঙ্গ : পুৰুষ</p> <p>ফটো উপলব্ধ</p>	<p>856 1 YEHO194860</p> <p>নাম : আলোক শইকীয়া পিতাৰ নাম: দীপক শইকীয়া ঘৰ নং : 151 বয়স : 22 লিঙ্গ : পুৰুষ</p> <p>ফটো উপলব্ধ</p>	<p>857 1 YEHO201228</p> <p>নাম : শ্যামলী হাজৰিকা পিতাৰ নাম: হৰেন হাজৰিকা ঘৰ নং : 119 বয়স : 18 লিঙ্গ : পুৰুষ</p> <p>ফটো উপলব্ধ</p>
<p>858 1 HXX0394130</p> <p>নাম : ৰঞ্জমনি সোনোৱাল পিতাৰ নাম: জীৱন সোনোৱাল ঘৰ নং : 21 বয়স : 28 লিঙ্গ : মহিলা</p> <p>ফটো উপলব্ধ</p>	<p>859 1 KXM3348653</p> <p>নাম : চয়ণিকা বড়া স্বামীৰ নাম: পল্লৱ গগৈ ঘৰ নং : 155 বয়স : 25 লিঙ্গ : মহিলা</p> <p>ফটো উপলব্ধ</p>	<p>860 1 KXM0518506</p> <p>নাম : মীন মাৰি পিতাৰ নাম: সাধন মাৰি ঘৰ নং : 53 বয়স : 24 লিঙ্গ : মহিলা</p> <p>ফটো উপলব্ধ</p>
<p>861 1 YEHO203976</p> <p>নাম : ৰিংকুমণি হাজৰিকা পিতাৰ নাম: ৰতন হাজৰিকা ঘৰ নং : 115 বয়স : 19 লিঙ্গ : মহিলা</p> <p>ফটো উপলব্ধ</p>	<p>862 1 YEHO211565</p> <p>নাম : সুৰেশ টুডু পিতাৰ নাম: দেবীলাল টুডু ঘৰ নং : 53 বয়স : 26 লিঙ্গ : পুৰুষ</p> <p>ফটো উপলব্ধ</p>	<p>863 1 YEHO212092</p> <p>নাম : আইমি নেওগ পিতাৰ নাম: পৱন নেওগ ঘৰ নং : 70 বয়স : 19 লিঙ্গ : মহিলা</p> <p>ফটো উপলব্ধ</p>
<p>864 1 YEHO212191</p> <p>নাম : আইন নেওগ পিতাৰ নাম: পৱন নেওগ ঘৰ নং : 70 বয়স : 21 লিঙ্গ : মহিলা</p> <p>ফটো উপলব্ধ</p>	<p>865 1 KXM3348257</p> <p>নাম : তুলমণি গগৈ পিতাৰ নাম: ইন্দ্ৰেশ্বৰ গগৈ ঘৰ নং : 5 বয়স : 23 লিঙ্গ : মহিলা</p> <p>ফটো উপলব্ধ</p>	<p>866 1 YEHO224006</p> <p>নাম : নিকুমণি গগৈ স্বামীৰ নাম: নিৰঞ্জন চেতিয়া ঘৰ নং : 73 বয়স : 27 লিঙ্গ : মহিলা</p> <p>ফটো উপলব্ধ</p>



867	1	YEH0237040
নাম : বৰ্ণালী গগৈ পিতাৰ নাম : নবিন গগৈ ঘৰ নং : 55 বয়স : 18 লিঙ্গ : মহিলা		ফটো উপলব্ধ

868	1	KXM1442655
নাম : বেন গোৱালা পিতাৰ নাম : নিবাৰন গোৱালা ঘৰ নং : 33 বয়স : 40 লিঙ্গ : মহিলা		ফটো উপলব্ধ

869	1	YEH0244830
নাম : গিতাঞ্জলী চৰেন পিতাৰ নাম : দিলীপ চৰেন ঘৰ নং : 126 বয়স : 18 লিঙ্গ : মহিলা		ফটো উপলব্ধ

ভোটাৰৰ সাৰাংশ

A) ভোটাৰৰ সংখ্যা

	তালিকাৰ প্ৰকাৰ	তালিকাৰ চিনাক্তকৰণ	ভোটাৰৰ সংখ্যা							
			পুৰুষ	মহিলা	৩য় লিঙ্গ	মুঠ				
I	মূল তালিকা	মূল তালিকা	বিশেষ সংশোধন, 2026 চনৰ পূৰ্বৰ 2025 চনৰ মূল তালিকাৰ লগত থকা সংযোজন সমূহ একত্ৰিতকৰন কৰা তালিকা।				423	425	0	848
II	যোগ তালিকা	পৰিপূৰক 1	বিশেষ সংক্ষিপ্ত সংশোধন, 2026				8	10	0	18
		পৰিপূৰক 2	অনবিচ্ছিন্ন সংশোধন 2026				0	3	0	3
			মুঠ				8	13	0	21
III	বিয়োজন তালিকা	পৰিপূৰক 1	বিশেষ সংক্ষিপ্ত সংশোধন, 2026				17	40	0	57
		পৰিপূৰক 2	অনবিচ্ছিন্ন সংশোধন 2026				2	5	0	7
			মুঠ				19	45	0	64
IV	লিংগ ক্ষেত্ৰত পৰিবৰ্তনৰ বাবে পাৰ্থক্য						0	0	0	0
এই সংশোধনৰ পিছত ভোটাৰ তালিকাত ভোটাৰৰ মুঠ সংখ্যা (I+II-III+IV)						412	393	0	805	

B) শুধৰনীৰ সংখ্যা

তালিকাৰ প্ৰকাৰ	তালিকাৰ চিনাক্তকৰণ	শুধৰনীৰ সংখ্যা
পৰিপূৰক 1	বিশেষ সংক্ষিপ্ত সংশোধন, 2026	42
পৰিপূৰক 2	অনবিচ্ছিন্ন সংশোধন 2026	3
	মুঠ	45

নিৰ্বাচক পঞ্জীয়ন বিষয়াৰ স্বাক্ষৰ

E-মৃত, S-স্থানান্তৰিত/ বাসস্থান পৰিবৰ্তন, R-প্ৰতিলিপি, M-নিখোজ, Q-অযোগ্য