



ভোটাৰ তালিকা 2026 S03 অসম

বিধানসভা সমষ্টিৰ নম্বৰ, নাম আৰু সংৰক্ষণৰ স্থিতি : 93 - সোণাৰি (সাধাৰণ)		খণ্ড নং : 118																			
এই বিধানসভা সমষ্টিত কোন সংসদীয় সমষ্টিৰ অন্তৰ্গত তাৰ নম্বৰ, নাম আৰু সংৰক্ষণ স্থিতি : 14 - যোৰহাট (সাধাৰণ)																					
1. সংশোধনৰ বিৱৰণ																					
সংশোধনৰ বছৰ	2026	তালিকাৰ চিনাক্তকৰণ																			
ভিত্তি তাৰিখ	01-04-2026	বিশেষ সংশোধন, 2026 চনৰ পূৰ্বৰ 2025 চনৰ মূল তালিকাৰ লগত থকা সংযোজন সমূহ একত্ৰিতকৰণ কৰা তালিকা।																			
সংশোধনৰ প্ৰকাৰ	বিশেষ সংশোধন 2026																				
প্ৰকাশনৰ তাৰিখ	23-03-2026																				
2. খণ্ড আৰু ভোটগ্ৰহন কেন্দ্ৰৰ বিৱৰণ																					
খণ্ডৰ অন্তৰ্গত এলেকা সমূহৰ নম্বৰ আৰু নাম																					
1-টিয়ক গাঁও (অংশ)		<table border="1" style="width: 100%; border-collapse: collapse;"> <tr> <td>মূল চহৰ/গাওঁ</td> <td>: টিয়ক গাওঁ</td> </tr> <tr> <td>ৱাৰ্ড নং</td> <td>:</td> </tr> <tr> <td>ডাকঘৰ</td> <td>: ভজো</td> </tr> <tr> <td>পুলিচ থানা</td> <td>: সোণাৰি</td> </tr> <tr> <td>ব্লক</td> <td>: সোণাৰি</td> </tr> <tr> <td>ৰাজহ চক্ৰ</td> <td>: সোণাৰি</td> </tr> <tr> <td>জিলা</td> <td>: চৰাইদেউ</td> </tr> <tr> <td>পিনকোড</td> <td>: 785691</td> </tr> </table>				মূল চহৰ/গাওঁ	: টিয়ক গাওঁ	ৱাৰ্ড নং	:	ডাকঘৰ	: ভজো	পুলিচ থানা	: সোণাৰি	ব্লক	: সোণাৰি	ৰাজহ চক্ৰ	: সোণাৰি	জিলা	: চৰাইদেউ	পিনকোড	: 785691
মূল চহৰ/গাওঁ	: টিয়ক গাওঁ																				
ৱাৰ্ড নং	:																				
ডাকঘৰ	: ভজো																				
পুলিচ থানা	: সোণাৰি																				
ব্লক	: সোণাৰি																				
ৰাজহ চক্ৰ	: সোণাৰি																				
জিলা	: চৰাইদেউ																				
পিনকোড	: 785691																				
3. ভোটগ্ৰহন কেন্দ্ৰৰ বিৱৰণ																					
ভোটগ্ৰহন কেন্দ্ৰৰ নম্বৰ আৰু নাম :		ভোটগ্ৰহন কেন্দ্ৰৰ প্ৰকাৰ (পুৰুষ/মহিলা/সাধাৰণ)		সাধাৰণ																	
118 - টিয়ক মধ্য ইংৰাজী বিদ্যালয় (পশ্চিম)		খণ্ডৰ অন্তৰ্গত সহায়ক ভোটগ্ৰহন কেন্দ্ৰৰ সংখ্যা :		0																	
ভোটগ্ৰহন কেন্দ্ৰৰ ঠিকনা :																					
টিয়ক মধ্য ইংৰাজী বিদ্যালয়, পশ্চিম, টিয়ক গাওঁ																					
4. ভোটাৰৰ সংখ্যা																					
আৰম্ভনি ক্ৰমিক নং	শেষ ক্ৰমিক নং	মুঠ ভোটাৰ																			
		পুৰুষ	মহিলা	৩য় লিঙ্গ	মুঠ																
1	694	318	336	0	654																

নিৰ্বাচক পঞ্জীয়ন বিষয়াৰ স্বাক্ষৰ



Nazri Naksha

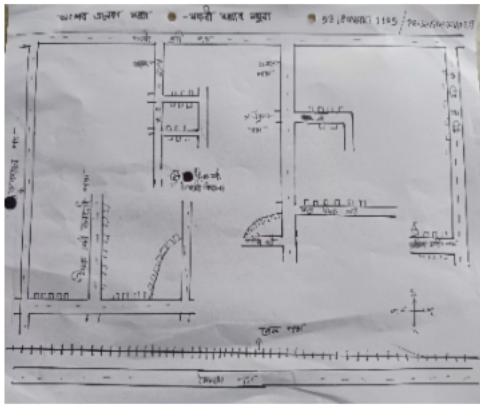

Google Map View



Polling Station Building Front View



ভোটগ্ৰহন কেন্দ্ৰৰ সন্মুখৰ দৃশ্য



Cad View

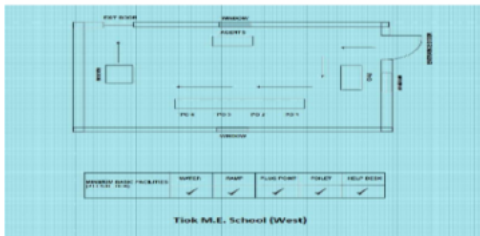

Key MAP View

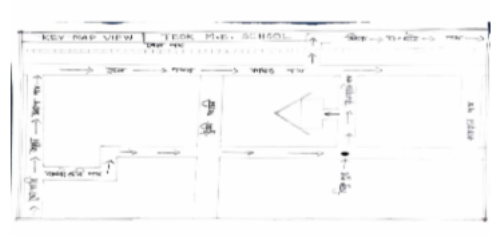



<p>1</p> <p>নাম : শুক্ৰবা দেৱনাথ স্বামীৰ নাম: প্যাৰি দেৱনাথ ঘৰ নং : ১৪৩ বয়স : ৩২ লিঙ্গ : মহিলা</p> <p>ফটো উপলব্ধ</p>	KXM0006706	<p>2</p> <p>নাম : প্রজলাল দেৱনাথ পিতাৰ নাম: প্যাৰি দেৱনাথ ঘৰ নং : ১৪৩ বয়স : 49 লিঙ্গ : পুৰুষ</p> <p>ফটো উপলব্ধ</p>	KXM0006707	<p>3</p> <p>নাম : প্রোণট্ট দেব নাথ পিতাৰ নাম: প্যাৰি দেৱনাথ ঘৰ নং : ১৪৩ বয়স : 43 লিঙ্গ : পুৰুষ</p> <p>ফটো উপলব্ধ</p>	KXM0006708
<p>4</p> <p>নাম : উজ্জলী দেৱনাথ স্বামীৰ নাম: প্রজলাল দেৱনাথ ঘৰ নং : ১৪৩ বয়স : 34 লিঙ্গ : মহিলা</p> <p>ফটো উপলব্ধ</p>	KXM1444037	<p>5</p> <p>নাম : দিক্ৰী দেৱনাথ স্বামীৰ নাম: প্রনত দেৱনাথ ঘৰ নং : ১৪৩ বয়স : 33 লিঙ্গ : মহিলা</p> <p>ফটো উপলব্ধ</p>	KXM1444504	<p>6</p> <p>নাম : অৰ্চনা দেৱনাথ পিতাৰ নাম: প্রদীপ দেৱনাথ ঘৰ নং : ১৪৩ বয়স : 32 লিঙ্গ : মহিলা</p> <p>ফটো উপলব্ধ</p>	KXM1444468
<p>7</p> <p>নাম : দেৱী দেৱনাথ স্বামীৰ নাম: লিটন দেৱনাথ ঘৰ নং : ১৪৩ বয়স : 31 লিঙ্গ : মহিলা</p> <p>ফটো উপলব্ধ</p>	KXM1444457	<p>8</p> <p>নাম : সংগীতা দেৱনাথ পিতাৰ নাম: সুবেশ দেৱনাথ ঘৰ নং : 143 বয়স : 27 লিঙ্গ : মহিলা</p> <p>ফটো উপলব্ধ</p>	HXX0403097	<p>9</p> <p>নাম : ধ্ৰুব দেৱনাথ পিতাৰ নাম: পবিত্ৰ দেৱনাথ ঘৰ নং : ১৪৩ বয়স : 22 লিঙ্গ : পুৰুষ</p> <p>ফটো উপলব্ধ</p>	KXM3265972
<p>10</p> <p>নাম : ৰিংকি দেৱনাথ পিতাৰ নাম: প্রমেশ দেৱনাথ ঘৰ নং : ১৪৩ বয়স : 22 লিঙ্গ : মহিলা</p> <p>ফটো উপলব্ধ</p>	KXM3266020	<p>11</p> <p>নাম : প্রসন্ন দেৱ নাথ পিতাৰ নাম: পিয়াৰি দেৱ নাথ ঘৰ নং : ১৪৩ বয়স : 45 লিঙ্গ : পুৰুষ</p> <p>ফটো উপলব্ধ</p>	KXM0006722	<p>12</p> <p>নাম : পঞ্চমী দেৱনাথ স্বামীৰ নাম: প্রসন্ন দেৱনাথ ঘৰ নং : ১৪৩ বয়স : 29 লিঙ্গ : মহিলা</p> <p>ফটো উপলব্ধ</p>	KXM0588848
<p>13</p> <p>নাম : সত্যৱতী দেৱনাথ পিতাৰ নাম: প্রমেশ দেৱনাথ ঘৰ নং : ১৪৩ বয়স : 25 লিঙ্গ : মহিলা</p> <p>ফটো উপলব্ধ</p>	KXM0412742	<p>14</p> <p>নাম : দেৱজিত গগৈ পিতাৰ নাম: পিতাম্বৰ গগৈ ঘৰ নং : 143 বয়স : 29 লিঙ্গ : পুৰুষ</p> <p>ফটো উপলব্ধ</p>	KXM0153106	<p>15</p> <p>নাম : প্ৰিয়াঙ্কা গগৈ স্বামীৰ নাম: দেৱজিত গগৈ ঘৰ নং : ১৪৩ বয়স : 25 লিঙ্গ : মহিলা</p> <p>ফটো উপলব্ধ</p>	KXM0580233
<p>16</p> <p>নাম : অভিজিৎ গগৈ পিতাৰ নাম: পিতাম্বৰ গগৈ ঘৰ নং : ১৪৩ বয়স : 24 লিঙ্গ : পুৰুষ</p> <p>ফটো উপলব্ধ</p>	KXM0470732	<p>17</p> <p>নাম : প্রদীপ দেৱনাথ পিতাৰ নাম: প্যাৰি দেৱনাথ ঘৰ নং : ১৪৩ বয়স : 65 লিঙ্গ : পুৰুষ</p> <p>ফটো উপলব্ধ</p>	KXM0006713	<p>18</p> <p>নাম : প্রমেশ দেৱনাথ পিতাৰ নাম: প্যাৰি দেৱনাথ ঘৰ নং : ১৪৩ বয়স : 61 লিঙ্গ : পুৰুষ</p> <p>ফটো উপলব্ধ</p>	KXM0006717
<p>19</p> <p>নাম : ৰেখাবালা দেৱনাথ স্বামীৰ নাম: প্রদীপ দেৱনাথ ঘৰ নং : ১৪৩ বয়স : 57 লিঙ্গ : মহিলা</p> <p>ফটো উপলব্ধ</p>	KXM0006714	<p>20</p> <p>নাম : পবিত্ৰ দেৱনাথ পিতাৰ নাম: প্যাৰি দেৱনাথ ঘৰ নং : ১৪৩ বয়স : 53 লিঙ্গ : পুৰুষ</p> <p>ফটো উপলব্ধ</p>	KXM0006720	<p>21</p> <p>নাম : পিতাম্বৰ গগৈ পিতাৰ নাম: ভদ্রিয়া গগৈ ঘৰ নং : ১৪৩ বয়স : 52 লিঙ্গ : পুৰুষ</p> <p>ফটো উপলব্ধ</p>	KXM0006709
<p>22</p> <p>নাম : সাৱিত্ৰী দেৱনাথ স্বামীৰ নাম: প্রমেশ দেৱনাথ ঘৰ নং : ১৪৩ বয়স : 52 লিঙ্গ : মহিলা</p> <p>ফটো উপলব্ধ</p>	KXM0006719	<p>23</p> <p>নাম : জয়ন্ত গগৈ পিতাৰ নাম: ভদ্রিয়া গগৈ ঘৰ নং : ১৪৩ বয়স : 49 লিঙ্গ : পুৰুষ</p> <p>ফটো উপলব্ধ</p>	KXM0006711	<p>24</p> <p>নাম : শুক্ৰা দেৱনাথ স্বামীৰ নাম: পবিত্ৰ দেৱনাথ ঘৰ নং : ১৪৩ বয়স : 44 লিঙ্গ : মহিলা</p> <p>ফটো উপলব্ধ</p>	KXM0006721
<p>25</p> <p>নাম : দিপাঞ্জলী গগৈ স্বামীৰ নাম: পিতাম্বৰ গগৈ ঘৰ নং : ১৪৩ বয়স : 42 লিঙ্গ : মহিলা</p> <p>ফটো উপলব্ধ</p>	KXM0006710	<p>26</p> <p>নাম : ৰিতামণি গগৈ স্বামীৰ নাম: জয়ন্ত গগৈ ঘৰ নং : ১৪৩ বয়স : 38 লিঙ্গ : মহিলা</p> <p>ফটো উপলব্ধ</p>	KXM0006712	<p>27</p> <p>নাম : ৰীতা দেৱনাথ পিতাৰ নাম: প্রদীপ দেৱনাথ ঘৰ নং : ১৪৩ বয়স : 37 লিঙ্গ : মহিলা</p> <p>ফটো উপলব্ধ</p>	KXM0006723
<p>28</p> <p>নাম : ৰাজীৱ দেৱনাথ পিতাৰ নাম: প্রদীপ দেৱনাথ ঘৰ নং : ১৪৩ বয়স : 36 লিঙ্গ : পুৰুষ</p> <p>ফটো উপলব্ধ</p>	KXM0006715	<p>29</p> <p>নাম : লিটন দেৱনাথ পিতাৰ নাম: প্ৰদীপ দেৱনাথ ঘৰ নং : ১৪৩ বয়স : 35 লিঙ্গ : পুৰুষ</p> <p>ফটো উপলব্ধ</p>	KXM0006716	<p>30</p> <p>নাম : প্ৰকাশ দেৱনাথ পিতাৰ নাম: প্রমেশ দেৱনাথ ঘৰ নং : 143 বয়স : 28 লিঙ্গ : পুৰুষ</p> <p>ফটো উপলব্ধ</p>	KXM0022509

31 নাম : বিপিন গগৈ পিতাৰ নাম: ভাদিয়া গগৈ ঘৰ নং : 188 বয়স : 61 লিঙ্গ : পুৰুষ	KXM0006725 ফটো উপলব্ধ	32 নাম : বৰ্জনা গগৈ স্বামীৰ নাম: বিপিন গগৈ ঘৰ নং : 188 বয়স : 55 লিঙ্গ : মহিলা	KXM1439390 ফটো উপলব্ধ	33 নাম : বুবল গগৈ পিতাৰ নাম: বিপিন গগৈ ঘৰ নং : 188 বয়স : 33 লিঙ্গ : পুৰুষ	KXM1444184 ফটো উপলব্ধ
34 নাম : বুবল গগৈ পিতাৰ নাম: বিপিন গগৈ ঘৰ নং : 144 বয়স : 29 লিঙ্গ : পুৰুষ	KXM0023127 ফটো উপলব্ধ	35 নাম : সোনেশ্বেৰী গগৈ স্বামীৰ নাম: বুবল গগৈ ঘৰ নং : 144 বয়স : 28 লিঙ্গ : মহিলা	KXM0023218 ফটো উপলব্ধ	E 36 নাম : বাণী দেব স্বামীৰ নাম: বৰ্জনা দেব ঘৰ নং : 188 বয়স : 59 লিঙ্গ : মহিলা	KXM0006727 ফটো উপলব্ধ
37 নাম : শংকৰ দেব পিতাৰ নাম: বৰ্জনা দেব ঘৰ নং : 188 বয়স : 37 লিঙ্গ : পুৰুষ	KXM1439425 ফটো উপলব্ধ	38 নাম : সুপ্রিয়া দেব স্বামীৰ নাম: শংকৰ দেব ঘৰ নং : 188 বয়স : 32 লিঙ্গ : মহিলা	KXM1984232 ফটো উপলব্ধ	39 নাম : নিযতি দাস স্বামীৰ নাম: মহেশ দাস ঘৰ নং : 188 বয়স : 87 লিঙ্গ : মহিলা	KXM0006728 ফটো উপলব্ধ
40 নাম : মহেশ দাস পিতাৰ নাম: মনোৰঞ্জন দাস ঘৰ নং : 188 বয়স : 62 লিঙ্গ : পুৰুষ	KXM0006729 ফটো উপলব্ধ	41 নাম : সুচেন্দু দাস পিতাৰ নাম: মহেন দাস ঘৰ নং : 188 বয়স : 52 লিঙ্গ : পুৰুষ	KXM0006730 ফটো উপলব্ধ	42 নাম : সন্তোষ কুমাৰ দাস পিতাৰ নাম: মহেশ দাস ঘৰ নং : 188 বয়স : 36 লিঙ্গ : পুৰুষ	KXM0006731 ফটো উপলব্ধ
43 নাম : মীন্তু চন্দ্ৰ দাস পিতাৰ নাম: মহেশ দাস ঘৰ নং : 188 বয়স : 34 লিঙ্গ : পুৰুষ	KXM0006732 ফটো উপলব্ধ	44 নাম : চম্পী দাস স্বামীৰ নাম: সন্তোষ দাস ঘৰ নং : 188 বয়স : 29 লিঙ্গ : মহিলা	KXM0470781 ফটো উপলব্ধ	E 45 নাম : পুনবালো গুৰুবৈদ্য স্বামীৰ নাম: হৰকুমাৰ গুৰুবৈদ্য ঘৰ নং : 188 বয়স : 72 লিঙ্গ : মহিলা	KXM0006733 ফটো উপলব্ধ
46 নাম : সাধন গুৰুবৈদ্য পিতাৰ নাম: সূৰ্য গুৰুবৈদ্য ঘৰ নং : 188 বয়স : 54 লিঙ্গ : পুৰুষ	KXM1983886 ফটো উপলব্ধ	47 নাম : গুলাপি প্রজা স্বামীৰ নাম: মংলু প্রজা ঘৰ নং : 147 বয়স : 51 লিঙ্গ : মহিলা	KXM3339207 ফটো উপলব্ধ	48 নাম : মংগলা গুৰুবৈদ্য স্বামীৰ নাম: সাধন গুৰুবৈদ্য ঘৰ নং : 188 বয়স : 49 লিঙ্গ : মহিলা	KXM1984221 ফটো উপলব্ধ
49 নাম : অনিল গুৰুবৈদ্য পিতাৰ নাম: হৰকুমাৰ গুৰুবৈদ্য ঘৰ নং : 188 বয়স : 46 লিঙ্গ : পুৰুষ	KXM0006734 ফটো উপলব্ধ	50 নাম : ফুলন্তী গুৰুবৈদ্য স্বামীৰ নাম: অনিল গুৰুবৈদ্য ঘৰ নং : 188 বয়স : 43 লিঙ্গ : মহিলা	KXM0006735 ফটো উপলব্ধ	51 নাম : অসীম গুৰুবৈদ্য পিতাৰ নাম: হৰকুমাৰ গুৰুবৈদ্য ঘৰ নং : 188 বয়স : 40 লিঙ্গ : পুৰুষ	KXM0006736 ফটো উপলব্ধ
52 নাম : পম্পী গুৰুবৈদ্য স্বামীৰ নাম: অসীম বৈদ্য ঘৰ নং : 147 বয়স : 33 লিঙ্গ : মহিলা	KXM0024299 ফটো উপলব্ধ	53 নাম : অৰ্জুন গুৰুবৈদ্য পিতাৰ নাম: হৰকুমাৰ গুৰুবৈদ্য ঘৰ নং : 188 বয়স : 33 লিঙ্গ : পুৰুষ	KXM1444048 ফটো উপলব্ধ	54 নাম : মুনমুন বৰুৱা পিতাৰ নাম: বিপিন বৰুৱা ঘৰ নং : 289 বয়স : 27 লিঙ্গ : মহিলা	KXM0242776 ফটো উপলব্ধ
55 নাম : ৰিমি গুৰুবৈদ্য স্বামীৰ নাম: অৰ্জুন গুৰুবৈদ্য ঘৰ নং : 147 বয়স : 27 লিঙ্গ : মহিলা	KXM3176617 ফটো উপলব্ধ	56 নাম : চান গুৰুবৈদ্য পিতাৰ নাম: সাধন গুৰুবৈদ্য ঘৰ নং : 188 বয়স : 25 লিঙ্গ : পুৰুষ	KXM0210435 ফটো উপলব্ধ	57 নাম : ৰাজু প্রজা পিতাৰ নাম: মংলু প্রজা ঘৰ নং : 188 বয়স : 24 লিঙ্গ : পুৰুষ	KXM3418704 ফটো উপলব্ধ
58 নাম : পূজা প্রজা পিতাৰ নাম: মংলু প্রজা ঘৰ নং : 147 বয়স : 22 লিঙ্গ : মহিলা	KXM3339199 ফটো উপলব্ধ	59 নাম : সাবিত্ৰী দেবনাথ স্বামীৰ নাম: সত্যেন্দ্ৰ দেবনাথ ঘৰ নং : 188 বয়স : 50 লিঙ্গ : মহিলা	KXM1439549 ফটো উপলব্ধ	60 নাম : ৰীতা গড় স্বামীৰ নাম: জুগেল গড় ঘৰ নং : 148 বয়স : 31 লিঙ্গ : মহিলা	YEH0109215 ফটো উপলব্ধ

বিধানসভা সমষ্টিৰ নম্বৰ আৰু নাম : 93-সোণাৰি
অংশৰ নম্বৰ আৰু নাম : 1-টয়ক গাঁও (অংশ)

61 নাম : মল্লিকা দেৱনাথ পিতাৰ নাম: সত্যেন্দ্ৰ দেৱনাথ ঘৰ নং : 148 বয়স : 29 লিঙ্গ : মহিলা	KXM0024828 ফটো উপলব্ধ	62 নাম : বাবুল দেৱনাথ পিতাৰ নাম: সত্যেন্দ্ৰ দেৱনাথ ঘৰ নং : 18৮ বয়স : 26 লিঙ্গ : পুৰুষ	KXM0210104 ফটো উপলব্ধ	63 নাম : ভানুমতী গড় স্বামীৰ নাম: প্ৰেম গড় ঘৰ নং : 18৮ক বয়স : 57 লিঙ্গ : মহিলা	KXM0471383 ফটো উপলব্ধ
64 নাম : প্ৰেম গড় পিতাৰ নাম: লক্ষ্মণ গড় ঘৰ নং : 18৮ক বয়স : 65 লিঙ্গ : পুৰুষ	KXM0006738 ফটো উপলব্ধ	65 নাম : হৈলেন দাস পিতাৰ নাম: মুকুন্দ দাস ঘৰ নং : 18৯ বয়স : 52 লিঙ্গ : পুৰুষ	KXM0006739 ফটো উপলব্ধ	66 নাম : চামেলী দাস পিতাৰ নাম: মুকুন্দ দাস ঘৰ নং : 18৯ বয়স : 44 লিঙ্গ : মহিলা	KXM1439594 ফটো উপলব্ধ
67 নাম : স্মৃতি দাস স্বামীৰ নাম: শৈলেন দাস ঘৰ নং : 149 বয়স : 44 লিঙ্গ : মহিলা	KXM1439607 ফটো উপলব্ধ	68 নাম : মণিকা স্বামীৰ নাম: সৌৰভ জ্যোতি বৰুৱা ঘৰ নং : 18৯ক বয়স : 27 লিঙ্গ : মহিলা	KXM0331769 ফটো উপলব্ধ	69 নাম : কৃষ্ণা দাস পিতাৰ নাম: শৈলেন দাস ঘৰ নং : 18৯ বয়স : 24 লিঙ্গ : মহিলা	KXM0462697 ফটো উপলব্ধ
70 নাম : প্ৰেমানন্দ দেব পিতাৰ নাম: প্ৰসন্ন দেব ঘৰ নং : 1৫০ বয়স : 67 লিঙ্গ : পুৰুষ	KXM0006741 ফটো উপলব্ধ	71 নাম : মায়াৰানী দেব স্বামীৰ নাম: প্ৰেমানন্দ দেব ঘৰ নং : 1৫০ বয়স : 60 লিঙ্গ : মহিলা	KXM1439629 ফটো উপলব্ধ	72 নাম : শিখাৰানী দেৱ স্বামীৰ নাম: অনন্ত দেৱ ঘৰ নং : 150 বয়স : 48 লিঙ্গ : মহিলা	KXM0154286 ফটো উপলব্ধ
73 নাম : অনন্ত দেব পিতাৰ নাম: প্ৰেমানন্দ দেব ঘৰ নং : 1৫০ বয়স : 40 লিঙ্গ : পুৰুষ	KXM1439641 ফটো উপলব্ধ	74 নাম : অজিত দেব পিতাৰ নাম: প্ৰেমানন্দ দেব ঘৰ নং : 1৫০ বয়স : 38 লিঙ্গ : পুৰুষ	KXM0006742 ফটো উপলব্ধ	75 নাম : কিচৰ দেব পিতাৰ নাম: প্ৰেমানন্দ দেব ঘৰ নং : 1৫০ বয়স : 31 লিঙ্গ : পুৰুষ	KXM1444082 ফটো উপলব্ধ
76 নাম : মামোনি পাল দেব স্বামীৰ নাম: কিচৰ দেব ঘৰ নং : 150 বয়স : 31 লিঙ্গ : মহিলা	KXM0464305 ফটো উপলব্ধ	77 নাম : দিলীপ মালাকাৰ পিতাৰ নাম: গোপেশ মালাকাৰ ঘৰ নং : 1৫1 বয়স : 58 লিঙ্গ : পুৰুষ	KXM0006743 ফটো উপলব্ধ	78 নাম : পূৰ্ণিমা মালাকাৰ স্বামীৰ নাম: দিলিপ মালাকাৰ ঘৰ নং : 151 বয়স : 48 লিঙ্গ : মহিলা	KXM0027029 ফটো উপলব্ধ
79 নাম : মানিক মালাকাৰ পিতাৰ নাম: কৃষ্ণ মালাকাৰ ঘৰ নং : 1৫২ বয়স : 72 লিঙ্গ : পুৰুষ	KXM0006744 ফটো উপলব্ধ	80 নাম : মীৰা মালাকাৰ স্বামীৰ নাম: মানিক মালাকাৰ ঘৰ নং : 1৫২ বয়স : 59 লিঙ্গ : মহিলা	KXM1439710 ফটো উপলব্ধ	81 নাম : বিচু মাঝি পিতাৰ নাম: ভাৰত মাঝি ঘৰ নং : 1৫৩ বয়স : 62 লিঙ্গ : পুৰুষ	KXM0006745 ফটো উপলব্ধ
82 নাম : ৰূপ মাঝি স্বামীৰ নাম: বুন মাঝি ঘৰ নং : 1৫৩ বয়স : 49 লিঙ্গ : মহিলা	KXM0006747 ফটো উপলব্ধ	83 নাম : অনু মাঝি স্বামীৰ নাম: বুন মাঝি ঘৰ নং : 1৫৩ বয়স : 45 লিঙ্গ : মহিলা	KXM1025190 ফটো উপলব্ধ	E 84 নাম : শিব মালাকাৰ পিতাৰ নাম: ধীৰেন্দ্ৰ মালাকাৰ ঘৰ নং : 1৫৪ বয়স : 61 লিঙ্গ : পুৰুষ	KXM0006748 ফটো উপলব্ধ
E 85 নাম : দিপক মালাকাৰ পিতাৰ নাম: ধীৰেন্দ্ৰ মালাকাৰ ঘৰ নং : 1৫৪ বয়স : 57 লিঙ্গ : পুৰুষ	KXM0006749 ফটো উপলব্ধ	86 নাম : বীনা মালাকাৰ স্বামীৰ নাম: শিবু মালাকাৰ ঘৰ নং : 1৫৪ বয়স : 54 লিঙ্গ : মহিলা	KXM0006750 ফটো উপলব্ধ	87 নাম : লনি মালাকাৰ পিতাৰ নাম: কৃষ্ণ মালাকাৰ ঘৰ নং : 1৫৫ বয়স : 58 লিঙ্গ : পুৰুষ	KXM0006751 ফটো উপলব্ধ
88 নাম : মতি মালাকাৰ পিতাৰ নাম: কৃষ্ণ মালাকাৰ ঘৰ নং : 1৫৫ বয়স : 57 লিঙ্গ : পুৰুষ	KXM0006752 ফটো উপলব্ধ	89 নাম : নকুল মালাকাৰ পিতাৰ নাম: কৃষ্ণ মালাকাৰ ঘৰ নং : 1৫৫ বয়স : 55 লিঙ্গ : পুৰুষ	KXM1439801 ফটো উপলব্ধ	90 নাম : মামনী মালাকাৰ স্বামীৰ নাম: মতি মালাকাৰ ঘৰ নং : 1৫৫ বয়স : 50 লিঙ্গ : মহিলা	KXM1439812 ফটো উপলব্ধ



91 নাম : সুমিত্ৰা মালাকাৰ স্বামীৰ নাম : নকুল মালাকাৰ ঘৰ নং : ১৫৫ বয়স : 49 লিঙ্গ : মহিলা	KXM1444151 ফটো উপলব্ধ	92 নাম : জৱা মালাকাৰ স্বামীৰ নাম : লনি মালাকাৰ ঘৰ নং : ১৫৫ বয়স : 35 লিঙ্গ : মহিলা	KXM0115402 ফটো উপলব্ধ	93 নাম : মাখন মালাকাৰ পিতাৰ নাম : কৃষ্ণ মালাকাৰ ঘৰ নং : ১৫৬ বয়স : 62 লিঙ্গ : পুৰুষ	KXM1439823 ফটো উপলব্ধ
94 নাম : বান মালাকাৰ স্বামীৰ নাম : মাখন মালাকাৰ ঘৰ নং : ১৫৬ বয়স : 57 লিঙ্গ : মহিলা	KXM0006753 ফটো উপলব্ধ	95 নাম : মণ্ট মালাকাৰ পিতাৰ নাম : মাখন মালাকাৰ ঘৰ নং : ১৫৬ বয়স : 32 লিঙ্গ : পুৰুষ	KXM0114652 ফটো উপলব্ধ	96 নাম : ৰাহুল মালাকাৰ পিতাৰ নাম : মাখন মালাকাৰ ঘৰ নং : ১৫৬ বয়স : 27 লিঙ্গ : পুৰুষ	KXM3223872 ফটো উপলব্ধ
97 নাম : প্ৰিয় মালাকাৰ স্বামীৰ নাম : ৰাহুল মালাকাৰ ঘৰ নং : ১৫৬ বয়স : 24 লিঙ্গ : মহিলা	KXM3313467 ফটো উপলব্ধ	98 নাম : লিপিকা মালাকাৰ স্বামীৰ নাম : মনু ঘৰ নং : 156 বয়স : 24 লিঙ্গ : মহিলা	YEHO115394 ফটো উপলব্ধ	99 নাম : অকুল মালাকাৰ পিতাৰ নাম : কৃষ্ণ মালাকাৰ ঘৰ নং : ১৫৭ বয়স : 52 লিঙ্গ : পুৰুষ	KXM1439845 ফটো উপলব্ধ
100 নাম : শ্ৰমিলা মালাকাৰ স্বামীৰ নাম : অকুল মালাকাৰ ঘৰ নং : ১৫৭ বয়স : 47 লিঙ্গ : মহিলা	KXM0006754 ফটো উপলব্ধ	101 নাম : সুনিতা মালাকাৰ পিতাৰ নাম : গকুল মালাকাৰ ঘৰ নং : ১৫৭ বয়স : 32 লিঙ্গ : মহিলা	KXM1983820 ফটো উপলব্ধ	102 নাম : স্বপ্না মালাকাৰ পিতাৰ নাম : অকুল মালাকাৰ ঘৰ নং : ১৫৭ বয়স : 27 লিঙ্গ : মহিলা	KXM0183244 ফটো উপলব্ধ
103 নাম : নালিয়া বসুমতাৰী পিতাৰ নাম : ৰামেশ্বৰ বসুমতাৰী ঘৰ নং : ১৫৮ বয়স : 59 লিঙ্গ : পুৰুষ	KXM0006755 ফটো উপলব্ধ	104 নাম : কল্পনা বসুমতাৰী স্বামীৰ নাম : নালিয়া বসুমতাৰী ঘৰ নং : 158 বয়স : 39 লিঙ্গ : মহিলা	KXM0029645 ফটো উপলব্ধ	105 নাম : শশাংক দাস পিতাৰ নাম : ৰমেশ দাস ঘৰ নং : ১৫৮ বয়স : 30 লিঙ্গ : পুৰুষ	KXM1983717 ফটো উপলব্ধ
106 নাম : হিৰমণী দাস পিতাৰ নাম : ৰমেশ দাস ঘৰ নং : 158কা বয়স : 22 লিঙ্গ : মহিলা	KXM3161684 ফটো উপলব্ধ	107 নাম : ৰমেশ দাস পিতাৰ নাম : প্ৰহ্লাদ চন্দ্ৰ দাস ঘৰ নং : ১৫৮ক বয়স : 58 লিঙ্গ : পুৰুষ	KXM0006756 ফটো উপলব্ধ	108 নাম : মঞ্জলা লাহন দাস স্বামীৰ নাম : ৰমেশ দাস ঘৰ নং : ১৫৮ক বয়স : 49 লিঙ্গ : মহিলা	KXM0006757 ফটো উপলব্ধ
109 নাম : ৰঙিলা স্বৰ্গীয়াৰী স্বামীৰ নাম : দিলীপ স্বৰ্গীয়াৰী ঘৰ নং : ১৬০ বয়স : 62 লিঙ্গ : মহিলা	KXM0006758 ফটো উপলব্ধ	#2 110 নাম : মানিক স্বৰ্গীয়াৰী পিতাৰ নাম : দিলীপ স্বৰ্গীয়াৰী ঘৰ নং : ১৬০ বয়স : 40 লিঙ্গ : পুৰুষ	KXM1439914 ফটো উপলব্ধ	#2 111 নাম : সোনেশ্বৰ স্বৰ্গীয়াৰী পিতাৰ নাম : ৰংগিলা স্বৰ্গীয়াৰী ঘৰ নং : ১৬০ বয়স : 33 লিঙ্গ : পুৰুষ	KXM1444322 ফটো উপলব্ধ
#2 112 নাম : নোমলী স্বৰ্গীয়াৰী স্বামীৰ নাম : সোনেশ্বৰ স্বৰ্গীয়াৰী ঘৰ নং : ১৬০ বয়স : 32 লিঙ্গ : মহিলা	KXM1984061 ফটো উপলব্ধ	113 নাম : সোনমনি স্বৰ্গীয়াৰী স্বামীৰ নাম : মানিক স্বৰ্গীয়াৰী ঘৰ নং : ১৬০ বয়স : 29 লিঙ্গ : মহিলা	KXM0116012 ফটো উপলব্ধ	114 নাম : প্ৰশান্ত বসুমতাৰী পিতাৰ নাম : দেবান বসুমতাৰী ঘৰ নং : ১৬০ক বয়স : 46 লিঙ্গ : পুৰুষ	KXM0006760 ফটো উপলব্ধ
115 নাম : ৰীতা বসুমতাৰী স্বামীৰ নাম : প্ৰশান্ত বসুমতাৰী ঘৰ নং : ১৬০ক বয়স : 39 লিঙ্গ : মহিলা	KXM0006761 ফটো উপলব্ধ	116 নাম : বুধন মূৰ্ম পিতাৰ নাম : ৰাম মূৰ্ম ঘৰ নং : ১৬২ বয়স : 63 লিঙ্গ : পুৰুষ	KXM0006762 ফটো উপলব্ধ	117 নাম : চনিয়া মূৰ্ম স্বামীৰ নাম : বুধন মূৰ্ম ঘৰ নং : ১৬২ বয়স : 59 লিঙ্গ : মহিলা	KXM0006763 ফটো উপলব্ধ
118 নাম : দিপক মূৰ্ম পিতাৰ নাম : বুধন মূৰ্ম ঘৰ নং : ১৬২ বয়স : 36 লিঙ্গ : পুৰুষ	KXM1444173 ফটো উপলব্ধ	119 নাম : সোনালী মূৰ্ম স্বামীৰ নাম : দীপক মূৰ্ম ঘৰ নং : ১৬২ বয়স : 32 লিঙ্গ : মহিলা	KXM1984185 ফটো উপলব্ধ	E 120 নাম : তৰনি মূৰ্ম স্বামীৰ নাম : জিতেন মূৰ্ম ঘৰ নং : ১৬৩ বয়স : 57 লিঙ্গ : মহিলা	KXM0006764 ফটো উপলব্ধ



121 নাম : মিনা মুৰ্মু পিতাৰ নাম: জিতেন মুৰ্মু ঘৰ নং : 163 বয়স : 33 লিঙ্গ : মহিলা	KXM0156398 ফটো উপলব্ধ	122 নাম : বুপা মুৰ্মু স্বামীৰ নাম: ৰাজেন মুৰ্মু ঘৰ নং : 163 বয়স : 32 লিঙ্গ : মহিলা	KXM1984196 ফটো উপলব্ধ	123 নাম : ৰাজেন মুৰ্মু পিতাৰ নাম: জিতেন মুৰ্মু ঘৰ নং : 163 বয়স : 32 লিঙ্গ : পুৰুষ	KXM1983875 ফটো উপলব্ধ
124 নাম : চাজেন মুৰ্মু পিতাৰ নাম: জিতেন মুৰ্মু ঘৰ নং : 163 বয়স : 28 লিঙ্গ : পুৰুষ	KXM0210732 ফটো উপলব্ধ	125 নাম : বুধ মাঝি পিতাৰ নাম: সবু মাঝি ঘৰ নং : 165 বয়স : 52 লিঙ্গ : পুৰুষ	KXM0006766 ফটো উপলব্ধ	126 নাম : কল্পনা দেব স্বামীৰ নাম: ক্ষিতিশ দেব ঘৰ নং : 166 বয়স : 61 লিঙ্গ : মহিলা	KXM0006768 ফটো উপলব্ধ
127 নাম : ৰণজিৎ বসুমতাৰী পিতাৰ নাম: ক্ষীতিছ বসুমতাৰী ঘৰ নং : 166 বয়স : 43 লিঙ্গ : পুৰুষ	KXM0006769 ফটো উপলব্ধ	#2 128 নাম : জিত দেব পিতাৰ নাম: ক্ষিতিশ দেব ঘৰ নং : 181 বয়স : 37 লিঙ্গ : পুৰুষ	KXM0115014 ফটো উপলব্ধ	#2 129 নাম : বুলি দেৱ স্বামীৰ নাম: জিত দেৱ ঘৰ নং : 181 বয়স : 33 লিঙ্গ : মহিলা	KXM0588665 ফটো উপলব্ধ
130 নাম : নয়নমনি খকলাৰী স্বামীৰ নাম: ৰঞ্জিত দেব ঘৰ নং : 166 বয়স : 31 লিঙ্গ : মহিলা	KXM1984118 ফটো উপলব্ধ	131 নাম : পল্লবী বসুমতাৰী পিতাৰ নাম: বিৰেন বসুমতাৰী ঘৰ নং : 169ক বয়স : 31 লিঙ্গ : মহিলা	KXM0588806 ফটো উপলব্ধ	132 নাম : বিৰেন বসুমতাৰী পিতাৰ নাম: দেবীন বসুমতাৰী ঘৰ নং : 169ক বয়স : 56 লিঙ্গ : পুৰুষ	KXM0006770 ফটো উপলব্ধ
133 নাম : টুটমনি বসুমতাৰী স্বামীৰ নাম: বিৰেন বসুমতাৰী ঘৰ নং : 169ক বয়স : 48 লিঙ্গ : মহিলা	KXM0006771 ফটো উপলব্ধ	134 নাম : ইন্দ্ৰজিত বসুমতাৰী পিতাৰ নাম: বিৰেন বসুমতাৰী ঘৰ নং : 169ক বয়স : 34 লিঙ্গ : পুৰুষ	KXM1443874 ফটো উপলব্ধ	135 নাম : গীতা দাস স্বামীৰ নাম: গপেশ দাস ঘৰ নং : 169 বয়স : 55 লিঙ্গ : মহিলা	KXM0006773 ফটো উপলব্ধ
136 নাম : লীলা দাস স্বামীৰ নাম: পদ দাস ঘৰ নং : 190 বয়স : 62 লিঙ্গ : মহিলা	KXM1440104 ফটো উপলব্ধ	137 নাম : মুন দাস পিতাৰ নাম: পদ দাস ঘৰ নং : 190 বয়স : 39 লিঙ্গ : মহিলা	KXM0006775 ফটো উপলব্ধ	S 138 নাম : নিতমনি দাস পিতাৰ নাম: পদ দাস ঘৰ নং : 190 বয়স : 30 লিঙ্গ : মহিলা	KXM1984038 ফটো উপলব্ধ
139 নাম : আইটি লাহন স্বামীৰ নাম: লাচিত লাহন ঘৰ নং : 191 বয়স : 69 লিঙ্গ : মহিলা	KXM0006776 ফটো উপলব্ধ	140 নাম : নুপেন লাহন পিতাৰ নাম: লাচিত লাহন ঘৰ নং : 191 বয়স : 45 লিঙ্গ : পুৰুষ	KXM0006777 ফটো উপলব্ধ	141 নাম : নিতমণি লাহন মাতৃৰ নাম: আইতি লাহন ঘৰ নং : 191 বয়স : 39 লিঙ্গ : মহিলা	KXM0209155 ফটো উপলব্ধ
#2 142 নাম : লক্ষ্মী লাহন পিতাৰ নাম: লাচিত লাহন ঘৰ নং : 180 বয়স : 36 লিঙ্গ : মহিলা	KXM1440137 ফটো উপলব্ধ	E 143 নাম : ৰূপহী গগৈ স্বামীৰ নাম: কান্ত গগৈ ঘৰ নং : 192 বয়স : 67 লিঙ্গ : মহিলা	KXM0006778 ফটো উপলব্ধ	144 নাম : হৰেন গগৈ পিতাৰ নাম: কান্ত গগৈ ঘৰ নং : 192 বয়স : 57 লিঙ্গ : পুৰুষ	KXM0006779 ফটো উপলব্ধ
145 নাম : অৰ্জুন বনিকদাস পিতাৰ নাম: নৰসিংহ বনিকদাস ঘৰ নং : 192 বয়স : 53 লিঙ্গ : পুৰুষ	KXM0458646 ফটো উপলব্ধ	146 নাম : গীতা বনিকদাস স্বামীৰ নাম: অৰ্জুন বনিকদাস ঘৰ নং : 192 বয়স : 42 লিঙ্গ : মহিলা	KXM0458687 ফটো উপলব্ধ	147 নাম : জয়ন্ত গগৈ পিতাৰ নাম: হৰেন গগৈ ঘৰ নং : 192 বয়স : 33 লিঙ্গ : পুৰুষ	KXM1983864 ফটো উপলব্ধ
148 নাম : শৰত গগৈ পিতাৰ নাম: হৰেন গগৈ ঘৰ নং : 192 বয়স : 28 লিঙ্গ : পুৰুষ	KXM0210070 ফটো উপলব্ধ	149 নাম : ৰতেশ্বৰ বসুমতাৰী পিতাৰ নাম: যোগেশ্বৰ বসুমতাৰী ঘৰ নং : 193 বয়স : 64 লিঙ্গ : পুৰুষ	KXM1440206 ফটো উপলব্ধ	150 নাম : লক্ষ্মীমাই বসুমতাৰী স্বামীৰ নাম: ৰতেশ্বৰ বসুমতাৰী ঘৰ নং : 193 বয়স : 57 লিঙ্গ : মহিলা	KXM0006781 ফটো উপলব্ধ



151 নাম : মানিক বসুমতাৰী পিতাৰ নাম: ৰত্নেশ্বৰ বসুমতাৰী ঘৰ নং : ১৭৩ বয়স : 36 লিঙ্গ : পুৰুষ	KXM1440228 ফটো উপলব্ধ	#2 152 নাম : কমল বসুমতাৰী পিতাৰ নাম: ৰত্নেশ্বৰ বসুমতাৰী ঘৰ নং : 142 বয়স : 32 লিঙ্গ : পুৰুষ	KXM1444004 ফটো উপলব্ধ	#2 153 নাম : ৰূপালী বসুমতাৰী স্বামীৰ নাম: মানিক বসুমতাৰী ঘৰ নং : ১৭৩ বয়স : 32 লিঙ্গ : মহিলা	KXM0249649 ফটো উপলব্ধ
154 নাম : কবিতা বসুমতাৰী স্বামীৰ নাম: কমল বসুমতাৰী ঘৰ নং : ১৭৩ বয়স : 31 লিঙ্গ : মহিলা	KXM0203950 ফটো উপলব্ধ	155 নাম : পুষ্পা গগৈ স্বামীৰ নাম: হৰেন গগৈ ঘৰ নং : ১৭৪ বয়স : 51 লিঙ্গ : মহিলা	KXM0006782 ফটো উপলব্ধ	156 নাম : চুনিয়া তেলি স্বামীৰ নাম: ৰবি তেলি ঘৰ নং : ১৭৫ বয়স : 52 লিঙ্গ : মহিলা	KXM0006783 ফটো উপলব্ধ
157 নাম : শ্ৰমিলা তেলি পিতাৰ নাম: ৰবি তেলি ঘৰ নং : ১৭৫ বয়স : 27 লিঙ্গ : মহিলা	KXM0115535 ফটো উপলব্ধ	158 নাম : ধনেশ্বৰ তেলী পিতাৰ নাম: ৰবি তেলী ঘৰ নং : 175 বয়স : 21 লিঙ্গ : পুৰুষ	YEHO180828 ফটো উপলব্ধ	159 নাম : ৰুথ কন্দপান স্বামীৰ নাম: যোনাথন কন্দপান ঘৰ নং : ১৭৬ বয়স : 56 লিঙ্গ : মহিলা	KXM1983831 ফটো উপলব্ধ
160 নাম : য়োনানথ কন্দপান পিতাৰ নাম: পিলাদিনা কন্দপান ঘৰ নং : ১৭৬ বয়স : 53 লিঙ্গ : পুৰুষ	KXM1440273 ফটো উপলব্ধ	161 নাম : জচলেন কন্দপান পিতাৰ নাম: প্ৰিত্ৰ কন্দপান ঘৰ নং : ১৭৬ বয়স : 52 লিঙ্গ : পুৰুষ	KXM0006784 ফটো উপলব্ধ	162 নাম : সুৰজিত কন্দপান পিতাৰ নাম: যোনাথন কন্দপান ঘৰ নং : ১৭৬ বয়স : 33 লিঙ্গ : পুৰুষ	KXM1983897 ফটো উপলব্ধ
163 নাম : জয়া কন্দপান পিতাৰ নাম: যোনাথন কন্দপান ঘৰ নং : ১৭৬ বয়স : 33 লিঙ্গ : মহিলা	KXM1983819 ফটো উপলব্ধ	164 নাম : ডেভিদ কন্দপান পিতাৰ নাম: যোনাথন কন্দপান ঘৰ নং : ১৭৬ বয়স : 29 লিঙ্গ : পুৰুষ	KXM0114033 ফটো উপলব্ধ	165 নাম : ৰমুলা গড় স্বামীৰ নাম: বিষ্ণু গড় ঘৰ নং : ১৭৭ বয়স : 61 লিঙ্গ : মহিলা	KXM0006786 ফটো উপলব্ধ
166 নাম : বিৰেণ ভাইনা পিতাৰ নাম: পানীৰাম ভাইনা ঘৰ নং : ১৭৭ বয়স : 32 লিঙ্গ : পুৰুষ	CRX3840720 ফটো উপলব্ধ	167 নাম : বিষ্ণু গড় পিতাৰ নাম: মইনা গড় ঘৰ নং : ১৭৮ বয়স : 67 লিঙ্গ : পুৰুষ	KXM1440308 ফটো উপলব্ধ	168 নাম : মিনা গড় স্বামীৰ নাম: বিষ্ণু গড় ঘৰ নং : ১৭৮ বয়স : 62 লিঙ্গ : মহিলা	KXM0006787 ফটো উপলব্ধ
169 নাম : ফুলতি গড় স্বামীৰ নাম: ৰঞ্জিত গড় ঘৰ নং : 178 বয়স : 40 লিঙ্গ : মহিলা	KXM0157776 ফটো উপলব্ধ	170 নাম : তৰলতা গড় পিতাৰ নাম: বিষ্ণু গড় ঘৰ নং : ১৭৮ বয়স : 39 লিঙ্গ : মহিলা	KXM0006788 ফটো উপলব্ধ	171 নাম : ৰঞ্জিত গড় পিতাৰ নাম: বিষ্ণু ন ঘৰ নং : ১৭৮ বয়স : 38 লিঙ্গ : পুৰুষ	KXM0006789 ফটো উপলব্ধ
172 নাম : দুৰ্গা গড় পিতাৰ নাম: বিষ্ণু গড় ঘৰ নং : ১৭৮ বয়স : 35 লিঙ্গ : পুৰুষ	KXM1443852 ফটো উপলব্ধ	173 নাম : তিলেশ্বৰী গড় স্বামীৰ নাম: মানিক গড় ঘৰ নং : ১৭৮ বয়স : 35 লিঙ্গ : মহিলা	CRX0200477 ফটো উপলব্ধ	174 নাম : মানিক গড় পিতাৰ নাম: বিষ্ণু গড় ঘৰ নং : ১৭৮ বয়স : 33 লিঙ্গ : পুৰুষ	KXM1443863 ফটো উপলব্ধ
175 নাম : ৰূপালী গড় পিতাৰ নাম: বিষ্ণু গড় ঘৰ নং : 178 বয়স : 32 লিঙ্গ : মহিলা	KXM0036467 ফটো উপলব্ধ	176 নাম : ৰূপজ্যোতি গড় স্বামীৰ নাম: দুৰ্গা গড় ঘৰ নং : ১৭৮ বয়স : 28 লিঙ্গ : মহিলা	KXM0250985 ফটো উপলব্ধ	177 নাম : মণিৰাম দৈমাৰী পিতাৰ নাম: ভূটকা দৈমাৰী ঘৰ নং : ১৭৯ বয়স : 65 লিঙ্গ : পুৰুষ	KXM0006790 ফটো উপলব্ধ
178 নাম : ফুলদা দৈমাৰী স্বামীৰ নাম: মণিৰাম দৈমাৰী ঘৰ নং : ১৭৯ বয়স : 57 লিঙ্গ : মহিলা	KXM0006791 ফটো উপলব্ধ	179 নাম : বগীতৰা বড়া স্বামীৰ নাম: কাৰ্তিক বড়া ঘৰ নং : ১৮০ বয়স : 82 লিঙ্গ : মহিলা	KXM0006792 ফটো উপলব্ধ	180 নাম : আদিত্য বড়ো পিতাৰ নাম: প্ৰশান্ত বড়া ঘৰ নং : ১৮০ বয়স : 37 লিঙ্গ : পুৰুষ	KXM0006793 ফটো উপলব্ধ



181 নাম : জোনালী বড়ো পিতাৰ নাম: প্রশান্ত বড়ো ঘৰ নং : ১৮০ বয়স : 22 লিঙ্গ : মহিলা	KXM3279809 ফটো উপলব্ধ	182 নাম : জয়ন্ত বড়ো পিতাৰ নাম: প্রশান্ত বড়ো ঘৰ নং : ১৮০ ক বয়স : 32 লিঙ্গ : পুৰুষ	KXM0210864 ফটো উপলব্ধ	183 নাম : দীপজ্যোতি বড়ো পিতাৰ নাম: প্রশান্ত বড়ো ঘৰ নং : ১৮০ ক বয়স : 26 লিঙ্গ : পুৰুষ	KXM0265140 ফটো উপলব্ধ
184 নাম : ৰূপম বড়ো পিতাৰ নাম: দিগন্ত বড়ো ঘৰ নং : ১৮০খ বয়স : 29 লিঙ্গ : পুৰুষ	KXM0114512 ফটো উপলব্ধ	185 নাম : অনুপম বড়ো পিতাৰ নাম: দিগন্ত বড়ো ঘৰ নং : ১৮০খ বয়স : 27 লিঙ্গ : পুৰুষ	KXM0580175 ফটো উপলব্ধ	186 নাম : প্রশান্ত বড়ো পিতাৰ নাম: কাৰ্তিক বড়ো ঘৰ নং : ১৮০ক বয়স : 63 লিঙ্গ : পুৰুষ	KXM0006794 ফটো উপলব্ধ
187 নাম : ৰীণা বড়ো স্বামীৰ নাম: প্রশান্ত বড়ো ঘৰ নং : ১৮০ক বয়স : 60 লিঙ্গ : মহিলা	KXM0006795 ফটো উপলব্ধ	188 নাম : দিগন্ত বড়ো পিতাৰ নাম: কাৰ্তিক বড়ো ঘৰ নং : ১৮০খ বয়স : 56 লিঙ্গ : পুৰুষ	KXM0006796 ফটো উপলব্ধ	189 নাম : জুৰি বড়ো স্বামীৰ নাম: দিগন্ত বড়ো ঘৰ নং : ১৮০খ বয়স : 47 লিঙ্গ : মহিলা	KXM0006797 ফটো উপলব্ধ
190 নাম : বুলেন শইকীয়া পিতাৰ নাম: বিলিচন শইকীয়া ঘৰ নং : ১৮১ বয়স : 55 লিঙ্গ : পুৰুষ	KXM0006798 ফটো উপলব্ধ	191 নাম : ইন্দ্ৰেশ্বৰ গগৈ পিতাৰ নাম: ভোগেশ্বৰ গগৈ ঘৰ নং : ১৮১ বয়স : 47 লিঙ্গ : পুৰুষ	KXM0006799 ফটো উপলব্ধ	192 নাম : বুলমণি গগৈ স্বামীৰ নাম: ইন্দ্ৰেশ্বৰ গগৈ ঘৰ নং : ১৮১ বয়স : 43 লিঙ্গ : মহিলা	KXM0006800 ফটো উপলব্ধ
193 নাম : ৰুণ শইকীয়া পিতাৰ নাম: ভোগেশ্বৰ গগৈ ঘৰ নং : ১৮১ বয়স : 42 লিঙ্গ : মহিলা	KXM0006801 ফটো উপলব্ধ	194 নাম : বসন্ত শইকীয়া পিতাৰ নাম: বুলেন শইকীয়া ঘৰ নং : 181 বয়স : 28 লিঙ্গ : পুৰুষ	KXM0038117 ফটো উপলব্ধ	195 নাম : বিস্তী গগৈ স্বামীৰ নাম: বসন্ত শইকীয়া ঘৰ নং : 181 বয়স : 26 লিঙ্গ : মহিলা	YEHO101733 ফটো উপলব্ধ
196 নাম : সুৰভি গগৈ অন্যান্য: বুলমণী গগৈ ঘৰ নং : 181 বয়স : 25 লিঙ্গ : মহিলা	KXM0268524 ফটো উপলব্ধ	S 197 নাম : তুলমণি গগৈ পিতাৰ নাম: ইন্দ্ৰেশ্বৰ গগৈ ঘৰ নং : 181 বয়স : 23 লিঙ্গ : মহিলা	KXM3348257 ফটো উপলব্ধ	198 নাম : ৰুনালী বড়ো পিতাৰ নাম: প্রশান্ত বড়ো ঘৰ নং : 181 বয়স : 21 লিঙ্গ : মহিলা	YEHO117192 ফটো উপলব্ধ
199 নাম : ডিম্পী গগৈ পিতাৰ নাম: ইন্দ্ৰেশ্বৰ গগৈ ঘৰ নং : ১৮১ বয়স : 20 লিঙ্গ : মহিলা	YEHO074385 ফটো উপলব্ধ	200 নাম : ৰমাকান্ত খাখলাৰী পিতাৰ নাম: গোপাল খাখলাৰী ঘৰ নং : ১৮২ বয়স : 67 লিঙ্গ : পুৰুষ	KXM0006802 ফটো উপলব্ধ	201 নাম : সোমেশ্বৰী খাখলাৰী স্বামীৰ নাম: ৰমাকান্ত খাখলাৰী ঘৰ নং : ১৮২ বয়স : 63 লিঙ্গ : মহিলা	KXM1440502 ফটো উপলব্ধ
202 নাম : দিগন্ত খাখলাৰী পিতাৰ নাম: ৰমাকান্ত খাখলাৰী ঘৰ নং : ১৮২ বয়স : 43 লিঙ্গ : পুৰুষ	KXM1440513 ফটো উপলব্ধ	203 নাম : বিপুল খাখলাৰী পিতাৰ নাম: ৰমাকান্ত খাখলাৰী ঘৰ নং : ১৮২ বয়স : 39 লিঙ্গ : পুৰুষ	KXM0006803 ফটো উপলব্ধ	204 নাম : বিতপন খাখলাৰী পিতাৰ নাম: ৰমা খাখলাৰী ঘৰ নং : ১৮২ বয়স : 35 লিঙ্গ : পুৰুষ	KXM0006804 ফটো উপলব্ধ
205 নাম : চম্পা খাখলাৰী স্বামীৰ নাম: বিপুল খাখলাৰী ঘৰ নং : ১৮২ বয়স : 32 লিঙ্গ : মহিলা	KXM1444300 ফটো উপলব্ধ	206 নাম : পুৰশমণি বসুমতাৰী খাখলাৰী স্বামীৰ নাম: দিগন্ত খাখলাৰী ঘৰ নং : 182 বয়স : 29 লিঙ্গ : মহিলা	KXM0038406 ফটো উপলব্ধ	207 নাম : ৰমা দাস পিতাৰ নাম: নকুল দাস ঘৰ নং : ১৮৩ বয়স : 55 লিঙ্গ : পুৰুষ	KXM0006805 ফটো উপলব্ধ
208 নাম : দিপালী দাস স্বামীৰ নাম: ৰমা দাস ঘৰ নং : ১৮৩ বয়স : 50 লিঙ্গ : মহিলা	KXM0006806 ফটো উপলব্ধ	209 নাম : জিতু দাস পিতাৰ নাম: ৰমা দাস ঘৰ নং : ১৮৩ বয়স : 29 লিঙ্গ : পুৰুষ	KXM0114132 ফটো উপলব্ধ	210 নাম : জোনমণি কুৰ্মী দাস স্বামীৰ নাম: জিতু দাস ঘৰ নং : 183 বয়স : 27 লিঙ্গ : মহিলা	KXM3224441 ফটো উপলব্ধ



<p>E 211 KXM0006807</p> <p>নাম : শিব দাস পিতাৰ নাম : নকুল চন্দ্ৰ দাস ঘৰ নং : ১৮৪ বয়স : 62 লিঙ্গ : পুৰুষ</p> <p>ফটো উপলব্ধ</p>	<p>212 KXM0006808</p> <p>নাম : বাৰ্জেশ দাস পিতাৰ নাম : শিবু দাস ঘৰ নং : ১৮৪ বয়স : 38 লিঙ্গ : পুৰুষ</p> <p>ফটো উপলব্ধ</p>	<p>213 KXM0006810</p> <p>নাম : কৃষ্ণ দাস পিতাৰ নাম : শিবু দাস ঘৰ নং : ১৮৪ বয়স : 35 লিঙ্গ : পুৰুষ</p> <p>ফটো উপলব্ধ</p>
<p>214 KXM0038935</p> <p>নাম : চাৰতী দাস ঘাটোৱাৰ স্বামীৰ নাম : কৃষ্ণ দাস ঘৰ নং : 184 বয়স : 32 লিঙ্গ : মহিলা</p> <p>ফটো উপলব্ধ</p>	<p>215 KXM0252445</p> <p>নাম : অনিতা দাস স্বামীৰ নাম : বাৰ্জেশ দাস ঘৰ নং : ১৮৪ বয়স : 32 লিঙ্গ : মহিলা</p> <p>ফটো উপলব্ধ</p>	<p>216 KXM0580100</p> <p>নাম : চাপালি ৰুহি দাস স্বামীৰ নাম : পাপু দাস ঘৰ নং : ১৮৪ বয়স : 28 লিঙ্গ : মহিলা</p> <p>ফটো উপলব্ধ</p>
<p>217 KXM0252585</p> <p>নাম : পাপু দাস পিতাৰ নাম : শিবু দাস ঘৰ নং : ১৮৪ বয়স : 27 লিঙ্গ : পুৰুষ</p> <p>ফটো উপলব্ধ</p>	<p>E 218 KXM0006811</p> <p>নাম : সোণাৱাম বৰগোহাঁই পিতাৰ নাম : খগেশ্বৰ বৰগোহাঁই ঘৰ নং : ১৮৪ বয়স : 69 লিঙ্গ : পুৰুষ</p> <p>ফটো উপলব্ধ</p>	<p>219 KXM1440648</p> <p>নাম : বিপিন বসুমতাৰী পিতাৰ নাম : দেৱান বসুমতাৰী ঘৰ নং : ১৮৭ বয়স : 55 লিঙ্গ : পুৰুষ</p> <p>ফটো উপলব্ধ</p>
<p>220 KXM0006814</p> <p>নাম : নৰেন বসুমতাৰী পিতাৰ নাম : দেৱান বসুমতাৰী ঘৰ নং : ১৮৭ বয়স : 52 লিঙ্গ : পুৰুষ</p> <p>ফটো উপলব্ধ</p>	<p>221 KXM1440682</p> <p>নাম : হৰেন বসুমতাৰী পিতাৰ নাম : দেৱান বসুমতাৰী ঘৰ নং : ১৮৭ বয়স : 49 লিঙ্গ : পুৰুষ</p> <p>ফটো উপলব্ধ</p>	<p>222 KXM0006815</p> <p>নাম : নীল বসুমতাৰী স্বামীৰ নাম : বিপিন বসুমতাৰী ঘৰ নং : ১৮৭ বয়স : 48 লিঙ্গ : মহিলা</p> <p>ফটো উপলব্ধ</p>
<p>223 KXM1440671</p> <p>নাম : মন্দিৰা বসুমতাৰী স্বামীৰ নাম : নৰেন বসুমতাৰী ঘৰ নং : ১৮৭ বয়স : 45 লিঙ্গ : মহিলা</p> <p>ফটো উপলব্ধ</p>	<p>224 KXM0006816</p> <p>নাম : বিশ্বজিৎ বসুমতাৰী পিতাৰ নাম : দেৱান বসুমতাৰী ঘৰ নং : ১৮৭ বয়স : 45 লিঙ্গ : পুৰুষ</p> <p>ফটো উপলব্ধ</p>	<p>225 YEH0088690</p> <p>নাম : ৰেখা দৈমাৰী স্বামীৰ নাম : বিশ্বজিত বসুমতাৰী ঘৰ নং : 187 বয়স : 44 লিঙ্গ : মহিলা</p> <p>ফটো উপলব্ধ</p>
<p>226 KXM0114231</p> <p>নাম : দময়ন্তী বসুমতাৰী স্বামীৰ নাম : হৰেন বসুমতাৰী ঘৰ নং : ১৮৭ বয়স : 38 লিঙ্গ : মহিলা</p> <p>ফটো উপলব্ধ</p>	<p>227 KXM3286036</p> <p>নাম : বৰ্ণালী বসুমতাৰী পিতাৰ নাম : বিপিন বসুমতাৰী ঘৰ নং : ১৮৭ বয়স : 23 লিঙ্গ : মহিলা</p> <p>ফটো উপলব্ধ</p>	<p>228 KXM3302577</p> <p>নাম : বৰষা বসুমতাৰী পিতাৰ নাম : নৰেন বসুমতাৰী ঘৰ নং : 187 বয়স : 23 লিঙ্গ : মহিলা</p> <p>ফটো উপলব্ধ</p>
<p>229 YEH0112912</p> <p>নাম : ৰিতুপন বসুমতাৰী পিতাৰ নাম : নৰেন ঘৰ নং : 187 বয়স : 21 লিঙ্গ : পুৰুষ</p> <p>ফটো উপলব্ধ</p>	<p>230 YEH0112896</p> <p>নাম : যতীন বসুমতাৰী পিতাৰ নাম : বিপিন ঘৰ নং : 187 বয়স : 20 লিঙ্গ : পুৰুষ</p> <p>ফটো উপলব্ধ</p>	<p>231 KXM0006818</p> <p>নাম : লক্ষী খাখলাৰী পিতাৰ নাম : গোপাল খাখলাৰী ঘৰ নং : ১৮৮ বয়স : 62 লিঙ্গ : পুৰুষ</p> <p>ফটো উপলব্ধ</p>
<p>232 KXM0006819</p> <p>নাম : শৈলেন খাখলাৰী পিতাৰ নাম : গোপাল খাখলাৰী ঘৰ নং : ১৮৮ বয়স : 59 লিঙ্গ : পুৰুষ</p> <p>ফটো উপলব্ধ</p>	<p>233 KXM1440773</p> <p>নাম : জয়মতি খাখলাৰী স্বামীৰ নাম : লক্ষী খাখলাৰী ঘৰ নং : ১৮৮ বয়স : 57 লিঙ্গ : মহিলা</p> <p>ফটো উপলব্ধ</p>	<p>234 KXM1440739</p> <p>নাম : দিপক খাখলাৰী পিতাৰ নাম : গোপাল খাখলাৰী ঘৰ নং : ১৮৮ বয়স : 55 লিঙ্গ : পুৰুষ</p> <p>ফটো উপলব্ধ</p>
<p>235 KXM0006820</p> <p>নাম : উলপি খাখলাৰী পিতাৰ নাম : গোপাল খাখলাৰী ঘৰ নং : ১৮৮ বয়স : 53 লিঙ্গ : মহিলা</p> <p>ফটো উপলব্ধ</p>	<p>E 236 KXM0006822</p> <p>নাম : ববিতা খাখলাৰী স্বামীৰ নাম : শৈলেন খাখলাৰী ঘৰ নং : ১৮৮ বয়স : 49 লিঙ্গ : মহিলা</p> <p>ফটো উপলব্ধ</p>	<p>237 KXM0006823</p> <p>নাম : থান খাখলাৰী পিতাৰ নাম : গোপাল খাখলাৰী ঘৰ নং : ১৮৮ বয়স : 48 লিঙ্গ : পুৰুষ</p> <p>ফটো উপলব্ধ</p>
<p>238 KXM1444388</p> <p>নাম : দিপালি খাখলাৰী স্বামীৰ নাম : দিপক খাখলাৰী ঘৰ নং : ১৮৮ বয়স : 43 লিঙ্গ : মহিলা</p> <p>ফটো উপলব্ধ</p>	<p>239 KXM1440795</p> <p>নাম : নীলোৎপল খাখলাৰী পিতাৰ নাম : লক্ষী খাখলাৰী ঘৰ নং : ১৮৮ বয়স : 34 লিঙ্গ : পুৰুষ</p> <p>ফটো উপলব্ধ</p>	<p>240 KXM0006824</p> <p>নাম : ৰুমী খাখলাৰী পিতাৰ নাম : শৈলেন খাখলাৰী ঘৰ নং : ১৮৮ বয়স : 34 লিঙ্গ : মহিলা</p> <p>ফটো উপলব্ধ</p>



241 নাম : ভৱেন খাখলাৰী পিতাৰ নাম: শৈলেন খাখলাৰী ঘৰ নং : 188 বয়স : 30 লিঙ্গ : পুৰুষ	KXM0040287 ফটো উপলব্ধ	242 নাম : ধ্ৰুৱজ্যোতি খাখলাৰী পিতাৰ নাম: শৈলেন খাখলাৰী ঘৰ নং : 1৮৮ বয়স : 25 লিঙ্গ : পুৰুষ	KXM0211425 ফটো উপলব্ধ	243 নাম : গুনেশ্বৰ বসুমতাৰী পিতাৰ নাম: জোগেশ্বৰ বসুমতাৰী ঘৰ নং : 1৮৯ বয়স : 64 লিঙ্গ : পুৰুষ	KXM1440820 ফটো উপলব্ধ
244 নাম : চুন বসুমতাৰী স্বামীৰ নাম: গুনেশ্বৰ বসুমতাৰী ঘৰ নং : 1৮৯ বয়স : 57 লিঙ্গ : মহিলা	KXM0006825 ফটো উপলব্ধ	245 নাম : বিনোদ বসুমতাৰী পিতাৰ নাম: গুণেশ্বৰ বসুমতাৰী ঘৰ নং : 1৮৯ বয়স : 38 লিঙ্গ : পুৰুষ	KXM0006826 ফটো উপলব্ধ	246 নাম : ধ্ৰোবজ্যোতি বসুমতাৰী পিতাৰ নাম: গুনেশ্বৰ বসুমতাৰী ঘৰ নং : 189 বয়স : 32 লিঙ্গ : পুৰুষ	KXM0040568 ফটো উপলব্ধ
247 নাম : সোনমণী ৰাভা বসুমতাৰী স্বামীৰ নাম: বিনোদ বসুমতাৰী ঘৰ নং : 1৮৯ বয়স : 26 লিঙ্গ : মহিলা	KXM3254943 ফটো উপলব্ধ	248 নাম : সৌৰভজ্যো বৰুৱা পিতাৰ নাম: মুনিন বৰুৱা ঘৰ নং : 1৮৯ক বয়স : 31 লিঙ্গ : পুৰুষ	KXM0253435 ফটো উপলব্ধ	249 নাম : মুনিন বৰুৱা পিতাৰ নাম: অতুল বৰুৱা ঘৰ নং : 1৮৯ক বয়স : 60 লিঙ্গ : পুৰুষ	KXM1440853 ফটো উপলব্ধ
250 নাম : বিন বৰুৱা স্বামীৰ নাম: মুনিন বৰুৱা ঘৰ নং : 1৮৯ক বয়স : 56 লিঙ্গ : মহিলা	KXM1440864 ফটো উপলব্ধ	251 নাম : ভলী স্বৰ্গীয়াৰী স্বামীৰ নাম: ভবকান্ত স্বৰ্গীয়াৰী ঘৰ নং : 1৯০ বয়স : 60 লিঙ্গ : মহিলা	KXM0006827 ফটো উপলব্ধ	252 নাম : অঞ্জলি মুণ্ডা স্বামীৰ নাম: পৰিভৰাম মুণ্ডা ঘৰ নং : 190 ক বয়স : 35 লিঙ্গ : মহিলা	KXM3322054 ফটো উপলব্ধ
253 নাম : লোকেশ্বৰী বসুমতাৰী স্বামীৰ নাম: বুধেশ্বৰ বসুমতাৰী ঘৰ নং : 1৯১ বয়স : 70 লিঙ্গ : মহিলা	KXM0006828 ফটো উপলব্ধ	254 নাম : পিলি স্বৰ্গীয়াৰী স্বামীৰ নাম: ৰাতুল স্বৰ্গীয়াৰী ঘৰ নং : 191 বয়স : 39 লিঙ্গ : মহিলা	YE0145755 ফটো উপলব্ধ	255 নাম : সৌৰভ বসুমতাৰী পিতাৰ নাম: বুধেশ্বৰ বসুমতাৰী ঘৰ নং : 1৯১ বয়স : 38 লিঙ্গ : পুৰুষ	KXM1440900 ফটো উপলব্ধ
256 নাম : পম্পী গগৈ বসুমতাৰী স্বামীৰ নাম: সৌৰভ বসুমতাৰী ঘৰ নং : 191 বয়স : 33 লিঙ্গ : মহিলা	KXM0042028 ফটো উপলব্ধ	257 নাম : পাপ স্বৰ্গীয়াৰী পিতাৰ নাম: গিৰিন স্বৰ্গীয়াৰী ঘৰ নং : 191 বয়স : 26 লিঙ্গ : পুৰুষ	YE0037895 ফটো উপলব্ধ	258 নাম : জিতু স্বৰ্গীয়াৰী পিতাৰ নাম: যোগেন স্বৰ্গীয়াৰী ঘৰ নং : 1৯১খ বয়স : 31 লিঙ্গ : পুৰুষ	KXM0334698 ফটো উপলব্ধ
259 নাম : বিটমনি স্বৰ্গীয়াৰী স্বামীৰ নাম: জিতু স্বৰ্গীয়াৰী ঘৰ নং : 191খ বয়স : 22 লিঙ্গ : মহিলা	KXM3339181 ফটো উপলব্ধ	260 নাম : মনোৰমা স্বৰ্গীয়াৰী স্বামীৰ নাম: গেঠুৰাম স্বৰ্গীয়াৰী ঘৰ নং : 1৯১ক বয়স : 73 লিঙ্গ : মহিলা	KXM0006829 ফটো উপলব্ধ	261 নাম : যোগেন স্বৰ্গীয়াৰী পিতাৰ নাম: গোবিন্দ স্বৰ্গীয়াৰী ঘৰ নং : 1৯১খ বয়স : 72 লিঙ্গ : পুৰুষ	KXM0006832 ফটো উপলব্ধ
262 নাম : মায়া স্বৰ্গীয়াৰী স্বামীৰ নাম: যোগেন স্বৰ্গীয়াৰী ঘৰ নং : 1৯১গ বয়স : 64 লিঙ্গ : মহিলা	KXM0006833 ফটো উপলব্ধ	263 নাম : জানকী স্বৰ্গীয়াৰী পিতাৰ নাম: গোবিন্দ স্বৰ্গীয়াৰী ঘৰ নং : 1৯১ক বয়স : 62 লিঙ্গ : মহিলা	KXM0006830 ফটো উপলব্ধ	264 নাম : গিৰিন স্বৰ্গীয়াৰী পিতাৰ নাম: ৰাধা স্বৰ্গীয়াৰী ঘৰ নং : 1৯১গ বয়স : 58 লিঙ্গ : পুৰুষ	KXM0006834 ফটো উপলব্ধ
265 নাম : সুৰদা স্বৰ্গীয়াৰী স্বামীৰ নাম: গিৰিন স্বৰ্গীয়াৰী ঘৰ নং : 1৯১গ বয়স : 50 লিঙ্গ : মহিলা	KXM1440999 ফটো উপলব্ধ	266 নাম : ৰাতুল স্বৰ্গীয়াৰী পিতাৰ নাম: গেঠুৰাম স্বৰ্গীয়াৰী ঘৰ নং : 1৯১ক বয়স : 43 লিঙ্গ : পুৰুষ	KXM0006831 ফটো উপলব্ধ	267 নাম : কমল স্বৰ্গীয়াৰী পিতাৰ নাম: গেঠুৰাম স্বৰ্গীয়াৰী ঘৰ নং : 1৯১ক বয়স : 40 লিঙ্গ : পুৰুষ	KXM1440944 ফটো উপলব্ধ
268 নাম : লক্ষেশ্বৰ খাখলাৰী পিতাৰ নাম: চাবু খাখলাৰী ঘৰ নং : 1৯৪ বয়স : 75 লিঙ্গ : পুৰুষ	KXM1441005 ফটো উপলব্ধ	269 নাম : হেমলতা খাখলাৰী স্বামীৰ নাম: লক্ষেশ্বৰ খাখলাৰী ঘৰ নং : 1৯৪ বয়স : 64 লিঙ্গ : মহিলা	KXM0006835 ফটো উপলব্ধ	270 নাম : লাচু প্ৰজা পিতাৰ নাম: আনন্দ প্ৰজা ঘৰ নং : 1৯৫ বয়স : 62 লিঙ্গ : পুৰুষ	KXM0006836 ফটো উপলব্ধ



271 নাম : মুনু প্রজা স্বামীৰ নাম: লাচু প্রজা ঘৰ নং : ১৯৫ বয়স : 56 লিঙ্গ : মহিলা	KXM0006837 ফটো উপলব্ধ	272 নাম : মংলু প্রজা পিতাৰ নাম: আনন্দ প্রজা ঘৰ নং : ১৯৫ বয়স : 49 লিঙ্গ : পুৰুষ	KXM0006838 ফটো উপলব্ধ	273 নাম : জিতেন প্রজা পিতাৰ নাম: আনন্দ প্রজা ঘৰ নং : ১৯৫ বয়স : 45 লিঙ্গ : পুৰুষ	KXM1441072 ফটো উপলব্ধ
274 নাম : কল্পনা প্রজা স্বামীৰ নাম: জিতেন প্রজা ঘৰ নং : ১৯৫ বয়স : 40 লিঙ্গ : মহিলা	KXM0006839 ফটো উপলব্ধ	275 নাম : দীপালী প্রজা পিতাৰ নাম: আনন্দ প্রজা ঘৰ নং : ১৯৫ বয়স : 35 লিঙ্গ : মহিলা	KXM1441038 ফটো উপলব্ধ	276 নাম : কাৰ্তিক প্রজা পিতাৰ নাম: লাচু প্রজা ঘৰ নং : ১৯৫ বয়স : 31 লিঙ্গ : পুৰুষ	KXM0254839 ফটো উপলব্ধ
277 নাম : শ্ৰেণী প্রজা পিতাৰ নাম: লাচু প্রজা ঘৰ নং : ১৯৫ বয়স : 29 লিঙ্গ : মহিলা	KXM0254896 ফটো উপলব্ধ	278 নাম : বিনা প্রজা স্বামীৰ নাম: অনিল প্রজা ঘৰ নং : ১৯৫ বয়স : 28 লিঙ্গ : মহিলা	KXM0578138 ফটো উপলব্ধ	279 নাম : গনেশ প্রজা পিতাৰ নাম: লাচু প্রজা ঘৰ নং : ১৯৫ বয়স : 27 লিঙ্গ : পুৰুষ	KXM0255067 ফটো উপলব্ধ
280 নাম : অনিল প্রজা পিতাৰ নাম: মংলু প্রজা ঘৰ নং : ১৯৫ বয়স : 27 লিঙ্গ : পুৰুষ	KXM0116111 ফটো উপলব্ধ	281 নাম : বিনা প্রজা স্বামীৰ নাম: কাৰ্তিক প্রজা ঘৰ নং : ১৯৫ বয়স : 27 লিঙ্গ : মহিলা	KXM0457101 ফটো উপলব্ধ	282 নাম : বিনোদ প্রজা পিতাৰ নাম: গেনু প্রজা ঘৰ নং : ১৯৬ বয়স : 55 লিঙ্গ : পুৰুষ	KXM1441094 ফটো উপলব্ধ
283 নাম : বেখা প্রজা স্বামীৰ নাম: বিনোদ প্রজা ঘৰ নং : ১৯৬ বয়স : 48 লিঙ্গ : মহিলা	KXM0006840 ফটো উপলব্ধ	284 নাম : নগেনু লাহন পিতাৰ নাম: সোমজয় লাহন ঘৰ নং : ১৯৭ বয়স : 68 লিঙ্গ : পুৰুষ	KXM0006841 ফটো উপলব্ধ	285 নাম : পদ্মিনী লাহন স্বামীৰ নাম: নগেনু লাহন ঘৰ নং : ১৯৭ বয়স : 63 লিঙ্গ : মহিলা	KXM0006842 ফটো উপলব্ধ
286 নাম : বিশ্বজিত লাহন পিতাৰ নাম: নগেনু লাহন ঘৰ নং : ১৯৭ বয়স : 34 লিঙ্গ : পুৰুষ	KXM1441141 ফটো উপলব্ধ	287 নাম : অল্পনা লাহন স্বামীৰ নাম: প্ৰিয়নাথ লাহন ঘৰ নং : ১৯৮ বয়স : 59 লিঙ্গ : মহিলা	KXM0006845 ফটো উপলব্ধ	288 নাম : থিৰেশ্বৰ খাখলাৰী পিতাৰ নাম: চাবু খাখলাৰী ঘৰ নং : ১৯৯ বয়স : 85 লিঙ্গ : পুৰুষ	KXM1441185 ফটো উপলব্ধ
289 নাম : হেমন্ত খাখলাৰী পিতাৰ নাম: থিৰেশ্বৰ খাখলাৰী ঘৰ নং : ১৯৯ বয়স : 40 লিঙ্গ : পুৰুষ	KXM0006847 ফটো উপলব্ধ	290 নাম : ললিত খাখলাৰী পিতাৰ নাম: থিৰেশ্বৰ খাখলাৰী ঘৰ নং : ১৯৯ বয়স : 34 লিঙ্গ : মহিলা	KXM0006849 ফটো উপলব্ধ	291 নাম : লক্ষেশ্বৰ খাখলাৰী পিতাৰ নাম: চাবু খাখলাৰী ঘৰ নং : ২০০ বয়স : 62 লিঙ্গ : পুৰুষ	KXM0006850 ফটো উপলব্ধ
292 নাম : তৰা খাখলাৰী স্বামীৰ নাম: লক্ষেশ্বৰ খাখলাৰী ঘৰ নং : ২০০ বয়স : 52 লিঙ্গ : মহিলা	KXM0006851 ফটো উপলব্ধ	293 নাম : ডিব্ৰেশ্বৰ খাখলাৰী পিতাৰ নাম: লক্ষেশ্বৰ খাখলাৰী ঘৰ নং : ২০০ বয়স : 37 লিঙ্গ : পুৰুষ	KXM0006852 ফটো উপলব্ধ	294 নাম : জোনমনি খাখলাৰী পিতাৰ নাম: লক্ষেশ্বৰ খাখলাৰী ঘৰ নং : ২০০ বয়স : 31 লিঙ্গ : মহিলা	KXM1444366 ফটো উপলব্ধ
295 নাম : নিকুমনী খাখলাৰী পিতাৰ নাম: লক্ষেশ্বৰ খাখলাৰী ঘৰ নং : ২০০ বয়স : 28 লিঙ্গ : মহিলা	KXM0576678 ফটো উপলব্ধ	296 নাম : কৰিশা খাখলাৰী পিতাৰ নাম: লক্ষেশ্বৰ খাখলাৰী ঘৰ নং : ২০০ বয়স : 25 লিঙ্গ : মহিলা	KXM0576686 ফটো উপলব্ধ	297 নাম : অনি খাখলাৰী পিতাৰ নাম: কলহ খাখলাৰী ঘৰ নং : ২০১ বয়স : 67 লিঙ্গ : পুৰুষ	KXM0006853 ফটো উপলব্ধ
298 নাম : মিনতী খাখলাৰী পিতাৰ নাম: অনি খাখলাৰী ঘৰ নং : ২০১ বয়স : 45 লিঙ্গ : মহিলা	KXM0006855 ফটো উপলব্ধ	299 নাম : দেবেন খাখলাৰী পিতাৰ নাম: অনি খাখলাৰী ঘৰ নং : ২০১ বয়স : 43 লিঙ্গ : পুৰুষ	KXM0006856 ফটো উপলব্ধ	300 নাম : প্ৰশান্ত খাখলাৰী পিতাৰ নাম: অনি খাখলাৰী ঘৰ নং : ২০১ বয়স : 41 লিঙ্গ : পুৰুষ	KXM1441312 ফটো উপলব্ধ



301 নাম : বিৰোদ খাখলাৰী পিতাৰ নাম: অনি খাখলাৰী ঘৰ নং : ২০১ বয়স : 38 লিঙ্গ : পুৰুষ	KXM0006857 ফটো উপলব্ধ	302 নাম : বেলো খাখলাৰী পিতাৰ নাম: চাবু খাখলাৰী ঘৰ নং : ২০২ বয়স : 85 লিঙ্গ : পুৰুষ	KXM0006859 ফটো উপলব্ধ	303 নাম : পুনা খাখলাৰী পিতাৰ নাম: বেলো খাখলাৰী ঘৰ নং : ২০২ বয়স : 52 লিঙ্গ : পুৰুষ	KXM0006860 ফটো উপলব্ধ
304 নাম : প্ৰেম খাখলাৰী পিতাৰ নাম: বেলো খাখলাৰী ঘৰ নং : ২০২ বয়স : 50 লিঙ্গ : পুৰুষ	KXM0006861 ফটো উপলব্ধ	305 নাম : দ্বিতী খাখলাৰী স্বামীৰ নাম: পুনা খাখলাৰী ঘৰ নং : ২০২ বয়স : 49 লিঙ্গ : মহিলা	KXM0006862 ফটো উপলব্ধ	306 নাম : নলিনী খাখলাৰী পিতাৰ নাম: বেলো খাখলাৰী ঘৰ নং : ২০২ বয়স : 46 লিঙ্গ : মহিলা	KXM1441367 ফটো উপলব্ধ
307 নাম : বিশ্বজীত খাখলাৰী পিতাৰ নাম: বেলো খাখলাৰী ঘৰ নং : ২০২ বয়স : 41 লিঙ্গ : পুৰুষ	KXM0006863 ফটো উপলব্ধ	308 নাম : চুচীলা খাখলাৰী স্বামীৰ নাম: প্ৰেম খাখলাৰী ঘৰ নং : ২০২ বয়স : 38 লিঙ্গ : মহিলা	KXM0256768 ফটো উপলব্ধ	309 নাম : কৰবী খাখলাৰী স্বামীৰ নাম: বিশ্বজীত খাখলাৰী ঘৰ নং : ২০২ বয়স : 36 লিঙ্গ : মহিলা	KXM0588772 ফটো উপলব্ধ
310 নাম : বেদান্ত খাখলাৰী পিতাৰ নাম: পুনা খাখলাৰী ঘৰ নং : 202 বয়স : 22 লিঙ্গ : পুৰুষ	YEH0079103 ফটো উপলব্ধ	E 311 নাম : বানেশ্বৰ বড়া পিতাৰ নাম: উপেন্দ্ৰনাথ বড়া ঘৰ নং : ২০৩ বয়স : 85 লিঙ্গ : পুৰুষ	KXM0006864 ফটো উপলব্ধ	312 নাম : সোণমাই বড়া স্বামীৰ নাম: বানেশ্বৰ বড়া ঘৰ নং : ২০৩ বয়স : 70 লিঙ্গ : মহিলা	KXM0006865 ফটো উপলব্ধ
313 নাম : বাবুল বড়া পিতাৰ নাম: বানেশ্বৰ বড়া ঘৰ নং : ২০৩ বয়স : 48 লিঙ্গ : পুৰুষ	KXM0006867 ফটো উপলব্ধ	314 নাম : বাতুল বড়া পিতাৰ নাম: বানেশ্বৰ বড়া ঘৰ নং : ২০৩ বয়স : 47 লিঙ্গ : পুৰুষ	KXM0006868 ফটো উপলব্ধ	315 নাম : জানমণি বড়া গগৈ স্বামীৰ নাম: বাবুল বড়া ঘৰ নং : 203 বয়স : 46 লিঙ্গ : মহিলা	KXM0045757 ফটো উপলব্ধ
316 নাম : পতুল বড়া পিতাৰ নাম: বানেশ্বৰ বড়া ঘৰ নং : ২০৩ বয়স : 46 লিঙ্গ : পুৰুষ	KXM1441425 ফটো উপলব্ধ	317 নাম : জয়া চাংমাই বড়া স্বামীৰ নাম: পতুল বড়া ঘৰ নং : 203 বয়স : 39 লিঙ্গ : মহিলা	KXM0045799 ফটো উপলব্ধ	318 নাম : জনমণি বড়া স্বামীৰ নাম: বাতুল বড়া ঘৰ নং : 203 বয়স : 37 লিঙ্গ : মহিলা	KXM0161026 ফটো উপলব্ধ
319 নাম : পুনেশ্বৰী চাংমাই স্বামীৰ নাম: জীব চাংমাই ঘৰ নং : ২০৪ বয়স : 72 লিঙ্গ : মহিলা	KXM0006870 ফটো উপলব্ধ	320 নাম : সুনিত চাংমাই পিতাৰ নাম: জীবকান্ত চাংমাই ঘৰ নং : ২০৪ বয়স : 45 লিঙ্গ : পুৰুষ	KXM1441469 ফটো উপলব্ধ	321 নাম : চেনেহী দূৰবা চাংমাই স্বামীৰ নাম: শৌণিত চাংমাই ঘৰ নং : 204 বয়স : 39 লিঙ্গ : মহিলা	KXM0046128 ফটো উপলব্ধ
322 নাম : পিতাম্বৰ চাংমাই পিতাৰ নাম: জীবকান্ত চাংমাই ঘৰ নং : ২০৪ বয়স : 35 লিঙ্গ : পুৰুষ	KXM0006871 ফটো উপলব্ধ	323 নাম : মনিকা বৰদলৈ স্বামীৰ নাম: পিতাম্বৰ ঘৰ নং : 204 বয়স : 32 লিঙ্গ : মহিলা	YEH0115600 ফটো উপলব্ধ	324 নাম : সুবৰ্ণ বড়া স্বামীৰ নাম: নীল বড়া ঘৰ নং : ২০৫ বয়স : 67 লিঙ্গ : মহিলা	KXM0006872 ফটো উপলব্ধ
325 নাম : লক্ষী বড়া পিতাৰ নাম: নীল বড়া ঘৰ নং : ২০৫ বয়স : 48 লিঙ্গ : পুৰুষ	KXM0006873 ফটো উপলব্ধ	326 নাম : নিৰাজ বড়া পিতাৰ নাম: নীলকান্ত বড়া ঘৰ নং : ২০৫ বয়স : 44 লিঙ্গ : পুৰুষ	KXM1441505 ফটো উপলব্ধ	327 নাম : ঈশ্বৰী ৰাজকুমাৰী বড়া স্বামীৰ নাম: নিৰাজ বড়া ঘৰ নং : ২০৫ বয়স : 26 লিঙ্গ : মহিলা	KXM0458935 ফটো উপলব্ধ
328 নাম : আঘোনি খাখলাৰী স্বামীৰ নাম: কমেশ্বৰ খাখলাৰী ঘৰ নং : ২০৭ বয়স : 62 লিঙ্গ : মহিলা	KXM0006874 ফটো উপলব্ধ	329 নাম : ভৰত খাখলাৰী পিতাৰ নাম: কমেশ্বৰ খাখলাৰী ঘৰ নং : ২০৭ বয়স : 33 লিঙ্গ : পুৰুষ	KXM1443910 ফটো উপলব্ধ	330 নাম : নিজৰা খাখলাৰী পিতাৰ নাম: কমেশ্বৰ খাখলাৰী ঘৰ নং : ২০৭ বয়স : 32 লিঙ্গ : মহিলা	KXM1444424 ফটো উপলব্ধ



331 নাম : দিপীকা খাখলাৰী পিতাৰ নাম: কমেস্বৰ খাখলাৰী ঘৰ নং : ২০৭ বয়স : 25 লিঙ্গ : মহিলা	KXM0580126 ফটো উপলব্ধ	332 নাম : সুমিত্ৰা চাহু স্বামীৰ নাম: বিৰিজলাল চাহু ঘৰ নং : ২০৮ বয়স : 51 লিঙ্গ : মহিলা	KXM1441549 ফটো উপলব্ধ	333 নাম : মহেশ চাহু পিতাৰ নাম: বিৰিজলাল চাহু ঘৰ নং : ২০৮ বয়স : 32 লিঙ্গ : পুৰুষ	KXM1444399 ফটো উপলব্ধ
334 নাম : চিলা চাহু পিতাৰ নাম: বিৰিজলাল চাহু ঘৰ নং : 208 বয়স : 30 লিঙ্গ : মহিলা	KXM0047506 ফটো উপলব্ধ	335 নাম : মাইনা চাহু স্বামীৰ নাম: মহেশ চাহু ঘৰ নং : ২০৮ বয়স : 28 লিঙ্গ : মহিলা	KXM3254240 ফটো উপলব্ধ	336 নাম : বুদ্ধিনী চাহু পিতাৰ নাম: বিৰিজলাল চাহু ঘৰ নং : ২০৮ বয়স : 27 লিঙ্গ : মহিলা	KXM0335588 ফটো উপলব্ধ
337 নাম : ৰুমি তেলি স্বামীৰ নাম: পবিত্ৰ তেলি ঘৰ নং : ২০৮ বয়স : 24 লিঙ্গ : মহিলা	KXM3254075 ফটো উপলব্ধ	338 নাম : পবিত্ৰ তেলি পিতাৰ নাম: সুকৰাম তেলি ঘৰ নং : ২০৭৮ বয়স : 23 লিঙ্গ : পুৰুষ	KXM3253994 ফটো উপলব্ধ	339 নাম : অন্নদা প্ৰসাদ স্বৰ্গোৱাৰী পিতাৰ নাম: দামোৰাম স্বৰ্গোৱাৰী ঘৰ নং : ২০৯ বয়স : 72 লিঙ্গ : পুৰুষ	KXM0006875 ফটো উপলব্ধ
340 নাম : গুণৱতী স্বৰ্গৱাৰী স্বামীৰ নাম: অন্নদা প্ৰসাদ স্বৰ্গৱাৰী ঘৰ নং : ২০৯ বয়স : 67 লিঙ্গ : মহিলা	KXM0006876 ফটো উপলব্ধ	341 নাম : শিখা শৰ্ম্মীয়াৰী পিতাৰ নাম: অন্নদা প্ৰসাদ শৰ্ম্মীয়াৰী ঘৰ নং : ২০৯ বয়স : 39 লিঙ্গ : মহিলা	KXM0210963 ফটো উপলব্ধ	342 নাম : তৃষ্ণা স্বৰ্ম্মীয়াৰী পিতাৰ নাম: অন্নদা স্বৰ্ম্মীয়াৰী ঘৰ নং : ২০৯ বয়স : 35 লিঙ্গ : মহিলা	KXM0006877 ফটো উপলব্ধ
343 নাম : জগদিশ চন্দ্ৰ দে পিতাৰ নাম: বিজয় কৃষ্ণ দে ঘৰ নং : ২১১ বয়স : 70 লিঙ্গ : পুৰুষ	KXM1441618 ফটো উপলব্ধ	E 344 নাম : সঞ্জো দে পিতাৰ নাম: জগদিশ দে ঘৰ নং : ৪১ বয়স : 45 লিঙ্গ : পুৰুষ	KXM0006878 ফটো উপলব্ধ	345 নাম : মান্না দে পিতাৰ নাম: জগদিশ দে ঘৰ নং : ২১১ বয়স : 40 লিঙ্গ : পুৰুষ	KXM0006879 ফটো উপলব্ধ
346 নাম : চেহনাজ বেগম স্বামীৰ নাম: আনাচৰ আলী ঘৰ নং : ২১১ বয়স : 27 লিঙ্গ : মহিলা	KXM3433711 ফটো উপলব্ধ	347 নাম : মঞ্জলাল দে পিতাৰ নাম: মনোমোহন দে ঘৰ নং : ২১২ বয়স : 72 লিঙ্গ : পুৰুষ	KXM0006880 ফটো উপলব্ধ	348 নাম : মতিলাল দে পিতাৰ নাম: মনোমোহন দে ঘৰ নং : ২১২ বয়স : 69 লিঙ্গ : পুৰুষ	KXM0006881 ফটো উপলব্ধ
349 নাম : অজিত দে পিতাৰ নাম: মনোমোহন দে ঘৰ নং : ২১২ বয়স : 62 লিঙ্গ : পুৰুষ	KXM0006882 ফটো উপলব্ধ	350 নাম : ৰাণী দে স্বামীৰ নাম: মতিলাল দে ঘৰ নং : ২১২ বয়স : 57 লিঙ্গ : মহিলা	KXM0006883 ফটো উপলব্ধ	351 নাম : সবিতা দে স্বামীৰ নাম: অজিত দে ঘৰ নং : ২১২ বয়স : 50 লিঙ্গ : মহিলা	KXM0006884 ফটো উপলব্ধ
352 নাম : পুটু দে পিতাৰ নাম: মঞ্জলাল দে ঘৰ নং : ২১২ বয়স : 39 লিঙ্গ : পুৰুষ	KXM1441709 ফটো উপলব্ধ	353 নাম : মৃদুল দে পিতাৰ নাম: মঞ্জু লাল ডে ঘৰ নং : 212 বয়স : 36 লিঙ্গ : পুৰুষ	KXM0006885 ফটো উপলব্ধ	354 নাম : জ্যোতি দে স্বামীৰ নাম: মৃদুল ঘৰ নং : 212 বয়স : 26 লিঙ্গ : মহিলা	YE0113258 ফটো উপলব্ধ
355 নাম : পাৰুলী দে স্বামীৰ নাম: মনোৰঞ্জন দে ঘৰ নং : ২১৩ বয়স : 69 লিঙ্গ : মহিলা	KXM0006886 ফটো উপলব্ধ	356 নাম : মনুজ কুমাৰ দে পিতাৰ নাম: মনোৰঞ্জন দে ঘৰ নং : ২১৩ বয়স : 47 লিঙ্গ : পুৰুষ	KXM0006887 ফটো উপলব্ধ	357 নাম : গীতাজ্জলী গগৈ দে স্বামীৰ নাম: মনোজ দে ঘৰ নং : 213 বয়স : 35 লিঙ্গ : মহিলা	KXM0048918 ফটো উপলব্ধ
358 নাম : কুটুৰানী দাস স্বামীৰ নাম: প্ৰমোদ দাস ঘৰ নং : ২১৪ বয়স : 67 লিঙ্গ : মহিলা	KXM0006889 ফটো উপলব্ধ	S2 359 নাম : পবন চন্দ্ৰ দাস পিতাৰ নাম: প্ৰমোদ দাস ঘৰ নং : ২১৪ বয়স : 48 লিঙ্গ : পুৰুষ	KXM0006890 ফটো উপলব্ধ	360 নাম : বিংকু দাস পিতাৰ নাম: প্ৰমোদ দাস ঘৰ নং : ২১৪ বয়স : 45 লিঙ্গ : মহিলা	KXM0006891 ফটো উপলব্ধ



361 নাম : নিমাই দাস পিতাৰ নাম: প্রমোদ দাস ঘৰ নং : 214 বয়স : 35 লিঙ্গ : পুৰুষ	KXM0162396 ফটো উপলব্ধ	362 নাম : বিনোদ দাস পিতাৰ নাম: প্রমোদ দাস ঘৰ নং : 214 বয়স : 34 লিঙ্গ : পুৰুষ	KXM0162438 ফটো উপলব্ধ	S2 363 নাম : ছামেলী দাস স্বামীৰ নাম: পৰমচন্দ্র দাস ঘৰ নং : 214 বয়স : 34 লিঙ্গ : মহিলা	KXM0049106 ফটো উপলব্ধ
364 নাম : পূজা দাস স্বামীৰ নাম: নিমাই দাস ঘৰ নং : 214 বয়স : 32 লিঙ্গ : মহিলা	KXM3161668 ফটো উপলব্ধ	365 নাম : সাধন দে পিতাৰ নাম: সদয় দে ঘৰ নং : 225 বয়স : 69 লিঙ্গ : পুৰুষ	KXM0006892 ফটো উপলব্ধ	366 নাম : অঞ্জ দে স্বামীৰ নাম: সাধন দে ঘৰ নং : 225 বয়স : 62 লিঙ্গ : মহিলা	KXM0006893 ফটো উপলব্ধ
367 নাম : মাস্পী দে পিতাৰ নাম: সাধন দে ঘৰ নং : 225 বয়স : 38 লিঙ্গ : মহিলা	KXM0006894 ফটো উপলব্ধ	368 নাম : সত্যজিত দে পিতাৰ নাম: সাধন দে ঘৰ নং : 225 বয়স : 37 লিঙ্গ : পুৰুষ	KXM0006895 ফটো উপলব্ধ	369 নাম : দুলোমনি দাস দে স্বামীৰ নাম: সত্যজিত দে ঘৰ নং : 225 বয়স : 35 লিঙ্গ : মহিলা	KXM0467332 ফটো উপলব্ধ
#2 370 নাম : সৰস্বতী দে পিতাৰ নাম: সদয় কুমাৰ দে ঘৰ নং : 226 বয়স : 63 লিঙ্গ : মহিলা	KXM0006896 ফটো উপলব্ধ	371 নাম : সুজন কুমাৰ দে পিতাৰ নাম: সদয় কুমাৰ দে ঘৰ নং : 226 বয়স : 62 লিঙ্গ : পুৰুষ	KXM0006897 ফটো উপলব্ধ	372 নাম : বিনয় কুমাৰ দে পিতাৰ নাম: সদয় দে ঘৰ নং : 226 বয়স : 61 লিঙ্গ : পুৰুষ	KXM1441878 ফটো উপলব্ধ
373 নাম : বেণুকা দে স্বামীৰ নাম: সুজন কুমাৰ দে ঘৰ নং : 226 বয়স : 49 লিঙ্গ : মহিলা	KXM0006899 ফটো উপলব্ধ	# 374 নাম : কিৰণ মোহন দে মাতৃৰ নাম: সৰস্বতী দে ঘৰ নং : 226 বয়স : 37 লিঙ্গ : পুৰুষ	KXM0006900 ফটো উপলব্ধ	375 নাম : ৰবি কান্ত দে পিতাৰ নাম: হৃদয় দে ঘৰ নং : 229 বয়স : 57 লিঙ্গ : পুৰুষ	KXM0006901 ফটো উপলব্ধ
376 নাম : ৰাস্মী দে স্বামীৰ নাম: ৰবি দে ঘৰ নং : 229 বয়স : 42 লিঙ্গ : মহিলা	KXM0006902 ফটো উপলব্ধ	377 নাম : দিলীপ দে পিতাৰ নাম: দিজেন্দ্র দে ঘৰ নং : 228 বয়স : 55 লিঙ্গ : পুৰুষ	KXM0006903 ফটো উপলব্ধ	378 নাম : দিপন চন্দ্র দে পিতাৰ নাম: দিজেন্দ্র কুমাৰ দে ঘৰ নং : 228 বয়স : 46 লিঙ্গ : পুৰুষ	KXM0541557 ফটো উপলব্ধ
379 নাম : জয়প্রকাশ দে মাতৃৰ নাম: বেলাৰাণী দে ঘৰ নং : 228 বয়স : 34 লিঙ্গ : মহিলা	KXM0006905 ফটো উপলব্ধ	380 নাম : মানিক দে পিতাৰ নাম: বেলাৰাণী দে ঘৰ নং : 228 বয়স : 34 লিঙ্গ : পুৰুষ	KXM0006906 ফটো উপলব্ধ	381 নাম : দীপেন দে পিতাৰ নাম: দেবেন্দ্র দে ঘৰ নং : 228 বয়স : 75 লিঙ্গ : পুৰুষ	KXM0006907 ফটো উপলব্ধ
382 নাম : মালতী দে স্বামীৰ নাম: দীপেন দে ঘৰ নং : 228 বয়স : 62 লিঙ্গ : মহিলা	KXM0006909 ফটো উপলব্ধ	383 নাম : নন্দলাল দে পিতাৰ নাম: দীপেন দে ঘৰ নং : 228 বয়স : 34 লিঙ্গ : পুৰুষ	KXM0006910 ফটো উপলব্ধ	384 নাম : ৰাজিব দে পিতাৰ নাম: দীপেন্দ্র দে ঘৰ নং : 228 বয়স : 27 লিঙ্গ : পুৰুষ	KXM0115022 ফটো উপলব্ধ
385 নাম : সুনিত দে পিতাৰ নাম: দীপেন ঘৰ নং : 219 বয়স : 21 লিঙ্গ : পুৰুষ	YEH0116673 ফটো উপলব্ধ	386 নাম : ৰঞ্জিত দে পিতাৰ নাম: নৰেশ দে ঘৰ নং : 222 বয়স : 57 লিঙ্গ : পুৰুষ	KXM0006911 ফটো উপলব্ধ	387 নাম : নিভা দে স্বামীৰ নাম: ৰঞ্জিত দে ঘৰ নং : 222 বয়স : 49 লিঙ্গ : মহিলা	KXM0006912 ফটো উপলব্ধ
388 নাম : বান্ট দে পিতাৰ নাম: নৰেশ দে ঘৰ নং : 222 বয়স : 39 লিঙ্গ : পুৰুষ	KXM1442133 ফটো উপলব্ধ	E 389 নাম : জোনমণি দে স্বামীৰ নাম: বান্ট দে ঘৰ নং : 222 বয়স : 35 লিঙ্গ : মহিলা	KXM0115964 ফটো উপলব্ধ	390 নাম : চুম্পী বৰুৱা বৰা স্বামীৰ নাম: ৰবুল বৰা ঘৰ নং : 228 বয়স : 27 লিঙ্গ : মহিলা	KXM0544320 ফটো উপলব্ধ



391 নাম : বিমল তেলি পিতাৰ নাম: মিলৌ তেলি ঘৰ নং : ২২৬ বয়স : 45 লিঙ্গ : পুৰুষ	KXM1442188 ফটো উপলব্ধ	392 নাম : শৰিকা তেলি স্বামীৰ নাম: বিমল তেলি ঘৰ নং : ২২৬ বয়স : 42 লিঙ্গ : মহিলা	KXM1442202 ফটো উপলব্ধ	393 নাম : জিনা তেলী পিতাৰ নাম: ফাগু তেলী ঘৰ নং : ২২৬ক বয়স : 36 লিঙ্গ : মহিলা	KXM0336487 ফটো উপলব্ধ
394 নাম : নুমল তেলী পিতাৰ নাম: ফাগু তেলী ঘৰ নং : 226 ক বয়স : 33 লিঙ্গ : পুৰুষ	YEHO156992 ফটো উপলব্ধ	E 395 নাম : ফাগু তেলি পিতাৰ নাম: কেজৌ তেলি ঘৰ নং : ২২৬ক বয়স : ৩৩ লিঙ্গ : পুৰুষ	KXM0006914 ফটো উপলব্ধ	396 নাম : অচলেশ্বৰ তেলি স্বামীৰ নাম: ফাগু তেলি ঘৰ নং : ২২৬ক বয়স : 55 লিঙ্গ : মহিলা	KXM0006915 ফটো উপলব্ধ
397 নাম : বাহাত হুছেইন পিতাৰ নাম: বাবাজান আলী ঘৰ নং : ২২৭ক বয়স : 70 লিঙ্গ : পুৰুষ	KXM3294881 ফটো উপলব্ধ	398 নাম : অনাৰা বেগম স্বামীৰ নাম: বাহাত হুছেইন ঘৰ নং : ২২৭ক বয়স : 59 লিঙ্গ : মহিলা	KXM3428760 ফটো উপলব্ধ	399 নাম : বুপা বেগম পিতাৰ নাম: বাহাত হুছেইন ঘৰ নং : ২২৭ক বয়স : 44 লিঙ্গ : মহিলা	KXM3294899 ফটো উপলব্ধ
400 নাম : চালমা বেগম স্বামীৰ নাম: অমিৰ হুছেইন ঘৰ নং : ২৭৭ক বয়স : 34 লিঙ্গ : মহিলা	KXM3428620 ফটো উপলব্ধ	401 নাম : নৰেন বৰুৱা পিতাৰ নাম: তুনী বৰুৱা ঘৰ নং : ২২৮ বয়স : 52 লিঙ্গ : পুৰুষ	KXM0006918 ফটো উপলব্ধ	402 নাম : বিদ্যাধৰ বৰুৱা বৰুৱা অন্যান্য: নৰেন বৰুৱা ঘৰ নং : 228 বয়স : 52 লিঙ্গ : পুৰুষ	YEHO157941 ফটো উপলব্ধ
403 নাম : মমী বৰুৱা স্বামীৰ নাম: নৰেন বৰুৱা ঘৰ নং : ২২৮ বয়স : 48 লিঙ্গ : মহিলা	KXM0006919 ফটো উপলব্ধ	404 নাম : মিনাক্ষী কোঁছ স্বামীৰ নাম: বিনোদ বৰুৱা ঘৰ নং : 228 বয়স : 32 লিঙ্গ : মহিলা	YEHO105874 ফটো উপলব্ধ	405 নাম : বিনোদ বৰুৱা পিতাৰ নাম: নৰেন বৰুৱা ঘৰ নং : ২২৮ বয়স : 31 লিঙ্গ : পুৰুষ	KXM0114884 ফটো উপলব্ধ
406 নাম : অংকুৰ বৰুৱা পিতাৰ নাম: নৰেন বৰুৱা ঘৰ নং : ২২৮ বয়স : 27 লিঙ্গ : পুৰুষ	KXM0336529 ফটো উপলব্ধ	407 নাম : শিবানী বৰুৱা স্বামীৰ নাম: বিনোদ বৰুৱা ঘৰ নং : ২২৮ বয়স : 27 লিঙ্গ : মহিলা	KXM0458612 ফটো উপলব্ধ	408 নাম : সোনতৰা বৰুৱা গগৈ পিতাৰ নাম: নৰেন বৰুৱা ঘৰ নং : ২২৮ বয়স : 25 লিঙ্গ : মহিলা	KXM0411207 ফটো উপলব্ধ
409 নাম : কল্যাণী বৰুৱা স্বামীৰ নাম: অক্ষয় বৰুৱা ঘৰ নং : ২২৮ বয়স : 23 লিঙ্গ : মহিলা	KXM3318763 ফটো উপলব্ধ	410 নাম : বীমা দাস স্বামীৰ নাম: অমিত দাস ঘৰ নং : 229 বয়স : 27 লিঙ্গ : মহিলা	YEHO102053 ফটো উপলব্ধ	E 411 নাম : অমল্য বৰুৱা পিতাৰ নাম: ধৈৰ্য্য বৰুৱা ঘৰ নং : ২৩০ বয়স : ৩২ লিঙ্গ : পুৰুষ	KXM1442268 ফটো উপলব্ধ
412 নাম : মিনাক্ষী গগৈ বৰুৱা স্বামীৰ নাম: পুন্য বৰুৱা ঘৰ নং : ২৩০ বয়স : 47 লিঙ্গ : মহিলা	KXM0336628 ফটো উপলব্ধ	413 নাম : পূৰ্ণ্য বৰুৱা পিতাৰ নাম: অমল্য বৰুৱা ঘৰ নং : ২৩০ বয়স : 45 লিঙ্গ : পুৰুষ	KXM0006920 ফটো উপলব্ধ	414 নাম : সূৰ্য্য বৰুৱা পিতাৰ নাম: অমল্য বৰুৱা ঘৰ নং : 230 বয়স : 28 লিঙ্গ : পুৰুষ	KXM0053348 ফটো উপলব্ধ
E 415 নাম : যোগেন দত্ত পিতাৰ নাম: ভোলানাথ দত্ত ঘৰ নং : ২৩১ বয়স : ৪৩ লিঙ্গ : পুৰুষ	KXM0006921 ফটো উপলব্ধ	416 নাম : প্ৰবিন দত্ত পিতাৰ নাম: যোগেন দত্ত ঘৰ নং : ২৩১ বয়স : 55 লিঙ্গ : পুৰুষ	KXM0006922 ফটো উপলব্ধ	417 নাম : মমী দত্ত স্বামীৰ নাম: প্ৰবিন দত্ত ঘৰ নং : ২৩১ বয়স : 46 লিঙ্গ : মহিলা	KXM1984174 ফটো উপলব্ধ
418 নাম : ৰূপন দত্ত পিতাৰ নাম: যোগেন দত্ত ঘৰ নং : ২৩১ বয়স : 41 লিঙ্গ : পুৰুষ	KXM1443909 ফটো উপলব্ধ	419 নাম : বীজমণী দত্ত স্বামীৰ নাম: ৰূপন দত্ত ঘৰ নং : ২৩১ বয়স : 28 লিঙ্গ : মহিলা	KXM0115311 ফটো উপলব্ধ	420 নাম : নবনীকা গড় পিতাৰ নাম: সজৰ্ন গড় ঘৰ নং : 231 বয়স : 22 লিঙ্গ : মহিলা	KXM3409885 ফটো উপলব্ধ



421 নাম : নবকুমাৰ দত্ত পিতাৰ নাম: ভোলানাথ দত্ত ঘৰ নং : ২৩২ বয়স : 67 লিঙ্গ : পুৰুষ	KXM0006923 ফটো উপলব্ধ	422 নাম : সৰুমাই দত্ত স্বামীৰ নাম: নবকুমাৰ দত্ত ঘৰ নং : ২৩২ বয়স : 63 লিঙ্গ : মহিলা	KXM0006924 ফটো উপলব্ধ	423 নাম : প্ৰকাশ দত্ত পিতাৰ নাম: নৱ কুমাৰ দত্ত ঘৰ নং : 232 বয়স : 34 লিঙ্গ : পুৰুষ	KXM1444413 ফটো উপলব্ধ
424 নাম : পদী গগৈ গড় স্বামীৰ নাম: প্ৰকাশ দত্ত ঘৰ নং : ২৩২ বয়স : 32 লিঙ্গ : মহিলা	KXM0115345 ফটো উপলব্ধ	425 নাম : বনমাই দত্ত স্বামীৰ নাম: ভবেন দত্ত ঘৰ নং : ২৩৩ বয়স : 64 লিঙ্গ : মহিলা	KXM0006926 ফটো উপলব্ধ	426 নাম : জবৰলুল গড় পিতাৰ নাম: শিবচৰন গড় ঘৰ নং : ২৩৫ বয়স : 64 লিঙ্গ : পুৰুষ	KXM0006927 ফটো উপলব্ধ
427 নাম : অঞ্জনা গড় স্বামীৰ নাম: জবৰলুল গড় ঘৰ নং : ২৩৫ বয়স : 53 লিঙ্গ : মহিলা	KXM0006928 ফটো উপলব্ধ	428 নাম : মীনা গড় স্বামীৰ নাম: জবৰলুল গড় ঘৰ নং : ২৩৫ বয়স : 47 লিঙ্গ : মহিলা	KXM0006929 ফটো উপলব্ধ	429 নাম : ললিতা গড় পিতাৰ নাম: যতীন গড় ঘৰ নং : 235 বয়স : 30 লিঙ্গ : মহিলা	KXM0053918 ফটো উপলব্ধ
430 নাম : মুনমুনি গড় স্বামীৰ নাম: ঘনশ্যাম গড় ঘৰ নং : ২৩৫ বয়স : 30 লিঙ্গ : মহিলা	KXM0580621 ফটো উপলব্ধ	431 নাম : লুকেস্বৰ গড় পিতাৰ নাম: যতীন গড় ঘৰ নং : ২৩৫ বয়স : 30 লিঙ্গ : পুৰুষ	KXM1983728 ফটো উপলব্ধ	432 নাম : ঘনশ্যাম গড় পিতাৰ নাম: যতীন গড় ঘৰ নং : 235 বয়স : 29 লিঙ্গ : পুৰুষ	KXM0053967 ফটো উপলব্ধ
E 433 নাম : তপন গড় পিতাৰ নাম: জবৰলুল গড় ঘৰ নং : ২৩৫ বয়স : 29 লিঙ্গ : পুৰুষ	KXM0580258 ফটো উপলব্ধ	434 নাম : বিতুমণি গড় অন্যান্য: যতীন গড় ঘৰ নং : 235 বয়স : 28 লিঙ্গ : মহিলা	KXM0054007 ফটো উপলব্ধ	435 নাম : অঞ্জমুনি গোৱালা গড় স্বামীৰ নাম: লোকেশ্বৰ গড় ঘৰ নং : ২৩৫ বয়স : 27 লিঙ্গ : মহিলা	KXM0580639 ফটো উপলব্ধ
436 নাম : পৰচু গড় পিতাৰ নাম: বাণাউ গড় ঘৰ নং : ২৩৬ বয়স : 57 লিঙ্গ : পুৰুষ	KXM0006930 ফটো উপলব্ধ	437 নাম : মালতী গড় স্বামীৰ নাম: প্ৰশু গড় ঘৰ নং : ২৩৬ বয়স : 49 লিঙ্গ : মহিলা	KXM0006931 ফটো উপলব্ধ	438 নাম : মানিক গড় পিতাৰ নাম: প্ৰশু গড় ঘৰ নং : 236 বয়স : 29 লিঙ্গ : পুৰুষ	KXM0054197 ফটো উপলব্ধ
439 নাম : স্বপ্না গড় স্বামীৰ নাম: মানিক গড় ঘৰ নং : ২৩৬ বয়স : 26 লিঙ্গ : মহিলা	KXM0560383 ফটো উপলব্ধ	440 নাম : দধিৰাম বড়া পিতাৰ নাম: বিৰেশ্বৰ বড়া ঘৰ নং : 238 বয়স : 65 লিঙ্গ : পুৰুষ	KXM0006932 ফটো উপলব্ধ	441 নাম : শোণিত বড়া পিতাৰ নাম: বিৰেশ্বৰ বড়া ঘৰ নং : ২৩৮ বয়স : 63 লিঙ্গ : পুৰুষ	KXM0006933 ফটো উপলব্ধ
442 নাম : উত্তম বড়া পিতাৰ নাম: বিৰেশ্বৰ বড়া ঘৰ নং : ২৩৮ বয়স : 59 লিঙ্গ : পুৰুষ	KXM1442508 ফটো উপলব্ধ	443 নাম : সাদৰী বড়া স্বামীৰ নাম: দধিৰাম বড়া ঘৰ নং : ২৩৮ বয়স : 55 লিঙ্গ : মহিলা	KXM1442520 ফটো উপলব্ধ	444 নাম : গণিতা বড়া পিতাৰ নাম: বিৰেশ্বৰ বড়া ঘৰ নং : ২৩৮ বয়স : 50 লিঙ্গ : মহিলা	KXM0006934 ফটো উপলব্ধ
445 নাম : সত্য বড়া স্বামীৰ নাম: উত্তম বড়া ঘৰ নং : ২৩৮ বয়স : 49 লিঙ্গ : মহিলা	KXM0006936 ফটো উপলব্ধ	446 নাম : কমল কুমাৰী বড়া স্বামীৰ নাম: শোণিত বড়া ঘৰ নং : ২৩৮ বয়স : 49 লিঙ্গ : মহিলা	KXM0006935 ফটো উপলব্ধ	447 নাম : সঞ্জয় কুমাৰ বড়া পিতাৰ নাম: দধিৰাম বড়া ঘৰ নং : ২৩৮ বয়স : 36 লিঙ্গ : পুৰুষ	KXM1443896 ফটো উপলব্ধ
448 নাম : লক্ষ্মজিত বড়া পিতাৰ নাম: উত্তম বড়া ঘৰ নং : ২৩৮ বয়স : 30 লিঙ্গ : পুৰুষ	KXM0208751 ফটো উপলব্ধ	449 নাম : নাইনিতাল বড়া পিতাৰ নাম: শোণিত বড়া ঘৰ নং : ২৩৮ বয়স : 26 লিঙ্গ : পুৰুষ	KXM0580688 ফটো উপলব্ধ	450 নাম : কৃষ্ণা বড়া পিতাৰ নাম: উত্তম বড়া ঘৰ নং : ২৩৮ বয়স : 22 লিঙ্গ : মহিলা	KXM3358272 ফটো উপলব্ধ



451 নাম : বজ্জী গগৈ স্বামীৰ নাম: প্ৰেমধৰ গগৈ ঘৰ নং : ২৩৯ বয়স : 66 লিঙ্গ : মহিলা	KXM0006938 ফটো উপলব্ধ	452 নাম : জিতেন গগৈ পিতাৰ নাম: প্ৰেমধৰ ন ঘৰ নং : ২৩৯ বয়স : 43 লিঙ্গ : পুৰুষ	KXM0006940 ফটো উপলব্ধ	453 নাম : গ্ৰীশী গগৈ স্বামীৰ নাম: জিতেন গগৈ ঘৰ নং : 239 বয়স : 33 লিঙ্গ : মহিলা	KXM3161676 ফটো উপলব্ধ
454 নাম : বহেশ্বৰী বড়া স্বামীৰ নাম: নৰেন বড়া ঘৰ নং : ২৪০ বয়স : 77 লিঙ্গ : মহিলা	KXM0006941 ফটো উপলব্ধ	455 নাম : ধৰনী বড়া পিতাৰ নাম: নৰেন বড়া ঘৰ নং : ২৪০ বয়স : 57 লিঙ্গ : পুৰুষ	KXM0006942 ফটো উপলব্ধ	456 নাম : ললিত বড়া পিতাৰ নাম: নৰেন বড়া ঘৰ নং : ২৪০ বয়স : 53 লিঙ্গ : পুৰুষ	KXM0006943 ফটো উপলব্ধ
457 নাম : দিপালী বড়া স্বামীৰ নাম: ধৰণী বড়া ঘৰ নং : ২৪০ বয়স : 52 লিঙ্গ : মহিলা	KXM0006944 ফটো উপলব্ধ	458 নাম : কল্পনা বড়া পিতাৰ নাম: নৰেণ বড়া ঘৰ নং : ২৪০ বয়স : 45 লিঙ্গ : মহিলা	KXM0006945 ফটো উপলব্ধ	459 নাম : মল্লিকা বড়া স্বামীৰ নাম: ললিত বড়া ঘৰ নং : ২৪০ বয়স : 45 লিঙ্গ : মহিলা	KXM0006946 ফটো উপলব্ধ
460 নাম : গকুল বড়া পিতাৰ নাম: ধৰনী বড়া ঘৰ নং : ২৪০ বয়স : 24 লিঙ্গ : পুৰুষ	KXM0439570 ফটো উপলব্ধ	461 নাম : দিব্যজ্যোতি বড়া পিতাৰ নাম: ধৰনী বড়া ঘৰ নং : 240 বয়স : 20 লিঙ্গ : পুৰুষ	YEH0101337 ফটো উপলব্ধ	462 নাম : অৰ্পনা বড়া স্বামীৰ নাম: হেম বড়া ঘৰ নং : ২৪১ বয়স : 59 লিঙ্গ : মহিলা	KXM0006947 ফটো উপলব্ধ
463 নাম : সিতাৰাণী ফুকন বড়া স্বামীৰ নাম: ৰাজু বড়া ঘৰ নং : 241 বয়স : 43 লিঙ্গ : মহিলা	KXM0055319 ফটো উপলব্ধ	464 নাম : ৰাজু বড়া পিতাৰ নাম: হেম বড়া ঘৰ নং : ২৪১ বয়স : 40 লিঙ্গ : পুৰুষ	KXM0006948 ফটো উপলব্ধ	465 নাম : বিতু কুমাৰ বড়া পিতাৰ নাম: হেম বড়া বড়া ঘৰ নং : 241 বয়স : 36 লিঙ্গ : পুৰুষ	KXM0055327 ফটো উপলব্ধ
466 নাম : ববুল বড়া পিতাৰ নাম: ধৰ্মেশ্বৰ বড়া ঘৰ নং : ২৪২ বয়স : 58 লিঙ্গ : পুৰুষ	KXM0006950 ফটো উপলব্ধ	467 নাম : নিৰপমা বড়া স্বামীৰ নাম: বুবুল বড়া ঘৰ নং : ২৪২ বয়স : 55 লিঙ্গ : মহিলা	KXM0006951 ফটো উপলব্ধ	468 নাম : ময়ৰী বড়া পিতাৰ নাম: বুবুল বড়া ঘৰ নং : ২৪২ বয়স : 27 লিঙ্গ : মহিলা	KXM0114934 ফটো উপলব্ধ
469 নাম : শশাংক বড়া পিতাৰ নাম: বুবুল বড়া ঘৰ নং : ২৪২ বয়স : 23 লিঙ্গ : পুৰুষ	KXM3326857 ফটো উপলব্ধ	470 নাম : ভবেন বড়া পিতাৰ নাম: কান্তি বড়া ঘৰ নং : ২৪৩ বয়স : 63 লিঙ্গ : পুৰুষ	KXM0006952 ফটো উপলব্ধ	471 নাম : পূৰ্বজ্যোতি বড়া স্বামীৰ নাম: ভবেন বড়া ঘৰ নং : ২৪৩ বয়স : 55 লিঙ্গ : মহিলা	KXM0006953 ফটো উপলব্ধ
472 নাম : ইলা বড়া স্বামীৰ নাম: ভবেন বড়া ঘৰ নং : ২৪৩ বয়স : 52 লিঙ্গ : মহিলা	KXM0006954 ফটো উপলব্ধ	473 নাম : হিৰেণ বড়া পিতাৰ নাম: ভবেন বড়া ঘৰ নং : ২৪৩ বয়স : 37 লিঙ্গ : পুৰুষ	KXM0337287 ফটো উপলব্ধ	474 নাম : বিকাশ বড়া পিতাৰ নাম: ভবেন বড়া ঘৰ নং : ২৪৩ বয়স : 31 লিঙ্গ : পুৰুষ	KXM0337295 ফটো উপলব্ধ
475 নাম : উপেন বড়া পিতাৰ নাম: ভবেন বড়া ঘৰ নং : ২৪৩ বয়স : 31 লিঙ্গ : পুৰুষ	KXM0577320 ফটো উপলব্ধ	476 নাম : ৰাজিব বড়া পিতাৰ নাম: ভবেন বড়া ঘৰ নং : ২৪৩ বয়স : 31 লিঙ্গ : পুৰুষ	KXM0558932 ফটো উপলব্ধ	477 নাম : অঞ্জলি ঘৰফলীয়া স্বামীৰ নাম: উপেন বড়া ঘৰ নং : 243 বয়স : 25 লিঙ্গ : মহিলা	YEH0125633 ফটো উপলব্ধ
478 নাম : ঘনচাঁ বড়া স্বামীৰ নাম: খগেন বড়া ঘৰ নং : ২৪৪ বয়স : 78 লিঙ্গ : মহিলা	KXM1442791 ফটো উপলব্ধ	479 নাম : ইন্দ্ৰ বড়া পিতাৰ নাম: খগেন বড়া ঘৰ নং : ২৪৪ বয়স : 62 লিঙ্গ : পুৰুষ	KXM0006955 ফটো উপলব্ধ	480 নাম : প্ৰভামনি বড়া স্বামীৰ নাম: ইন্দ্ৰ বড়া ঘৰ নং : ২৪৪ বয়স : 53 লিঙ্গ : মহিলা	KXM1442815 ফটো উপলব্ধ



481 নাম : নবিন বড়া পিতাৰ নাম: খগেন বড়া ঘৰ নং : ২৪৪ বয়স : ৪৬ লিঙ্গ : পুৰুষ	KXM0006956 ফটো উপলব্ধ	# 482 নাম : তিলমণি বড়া স্বামীৰ নাম: নবিন বড়া ঘৰ নং : ২৪৪ বয়স : ৪৪ লিঙ্গ : মহিলা	KXM0006958 ফটো উপলব্ধ	483 নাম : বিশ্বজিত বড়া পিতাৰ নাম: ইন্দ্ৰ বড়া ঘৰ নং : ২৪৪ বয়স : ৩২ লিঙ্গ : পুৰুষ	KXM1983955 ফটো উপলব্ধ
484 নাম : নিতুল বড়া পিতাৰ নাম: ইন্দ্ৰ বড়া ঘৰ নং : ২৪৪ বয়স : ৩১ লিঙ্গ : পুৰুষ	KXM1983762 ফটো উপলব্ধ	485 নাম : বুবুল বড়া পিতাৰ নাম: ইন্দ্ৰ বড়া ঘৰ নং : ২৪৪ বয়স : ২৯ লিঙ্গ : পুৰুষ	KXM0056127 ফটো উপলব্ধ	486 নাম : ৰিতাশ্ৰী দিহিঙীয়া বড়া স্বামীৰ নাম: নিতুল বড়া ঘৰ নং : ২৪৪ বয়স : ২৪ লিঙ্গ : মহিলা	GPK0168427 ফটো উপলব্ধ
487 নাম : প্ৰমোদ বড়া পিতাৰ নাম: খগেন বড়া ঘৰ নং : ২৪৫ বয়স : ৫৫ লিঙ্গ : পুৰুষ	KXM0006959 ফটো উপলব্ধ	488 নাম : ৰশ্মি বড়া স্বামীৰ নাম: প্ৰমোদ বড়া ঘৰ নং : ২৪৫ বয়স : ৪৯ লিঙ্গ : মহিলা	KXM0006960 ফটো উপলব্ধ	489 নাম : মুচল বড়া পিতাৰ নাম: প্ৰমোদ বড়া ঘৰ নং : ২৪৫ বয়স : ৩৩ লিঙ্গ : পুৰুষ	KXM0265066 ফটো উপলব্ধ
490 নাম : কৰবী বৰগোঁহাই বড়া স্বামীৰ নাম: মুদুল বড়া ঘৰ নং : ২৪৫ বয়স : ৩১ লিঙ্গ : মহিলা	KXM0265116 ফটো উপলব্ধ	491 নাম : প্ৰতিভা বড়া স্বামীৰ নাম: দীনেশ বড়া ঘৰ নং : ২৪৬ বয়স : ৭৪ লিঙ্গ : মহিলা	KXM1442860 ফটো উপলব্ধ	492 নাম : অৰ্চনা বড়া পিতাৰ নাম: নৰ বড়া ঘৰ নং : ২৪৬ বয়স : ৪১ লিঙ্গ : মহিলা	KXM1443943 ফটো উপলব্ধ
493 নাম : নব বড়া পিতাৰ নাম: দীনেশ বড়া ঘৰ নং : ২৪৬ বয়স : ৪০ লিঙ্গ : পুৰুষ	KXM0006961 ফটো উপলব্ধ	494 নাম : প্ৰনৱ বড়া পিতাৰ নাম: দীনেশ বড়া ঘৰ নং : ২৪৬ বয়স : ৩১ লিঙ্গ : পুৰুষ	KXM1444106 ফটো উপলব্ধ	495 নাম : বিপিন বৰুৱা পিতাৰ নাম: চৌনি বৰুৱা ঘৰ নং : ২৪৭ বয়স : ৭৭ লিঙ্গ : পুৰুষ	KXM0006962 ফটো উপলব্ধ
496 নাম : টগৰ তামুলী বৰুৱা স্বামীৰ নাম: বিপিন বৰুৱা ঘৰ নং : ২৪৭ বয়স : ৬৫ লিঙ্গ : মহিলা	KXM0006963 ফটো উপলব্ধ	497 নাম : ববুল বৰুৱা পিতাৰ নাম: দুৰ্গাপ্ৰসাদ বৰুৱা ঘৰ নং : ২৪৭ বয়স : ৫৬ লিঙ্গ : পুৰুষ	YEH0105734 ফটো উপলব্ধ	498 নাম : বিপিন বৰুৱা পিতাৰ নাম: দুৰ্গাধৰ বৰুৱা ঘৰ নং : ২৪৮ বয়স : ৭০ লিঙ্গ : পুৰুষ	KXM1442917 ফটো উপলব্ধ
499 নাম : বিন বৰুৱা স্বামীৰ নাম: বিপিন বৰুৱা ঘৰ নং : ২৪৮ বয়স : ৬৫ লিঙ্গ : মহিলা	KXM0006964 ফটো উপলব্ধ	500 নাম : ৰমেন বৰুৱা পিতাৰ নাম: দুৰ্গাধৰ বৰুৱা ঘৰ নং : ২৪৮ বয়স : ৪৬ লিঙ্গ : পুৰুষ	KXM0006965 ফটো উপলব্ধ	501 নাম : ৰাজিব বৰুৱা পিতাৰ নাম: বিপিন বৰুৱা ঘৰ নং : ২৪৮ বয়স : ৪০ লিঙ্গ : পুৰুষ	KXM0006966 ফটো উপলব্ধ
502 নাম : পুৰবি সোনোৱাল বৰুৱা স্বামীৰ নাম: প্ৰশান্ত বৰুৱা ঘৰ নং : ২৪৮ বয়স : ৪০ লিঙ্গ : মহিলা	KXM0588764 ফটো উপলব্ধ	503 নাম : প্ৰশান্ত বৰুৱা পিতাৰ নাম: অমৃত বৰুৱা ঘৰ নং : ২৪৮ বয়স : ৩৪ লিঙ্গ : পুৰুষ	KXM1984094 ফটো উপলব্ধ	504 নাম : অঞ্জলী বৰুৱা গন্ধীয়া স্বামীৰ নাম: ৰমেন বৰুৱা ঘৰ নং : ২৪৮ বয়স : ৩৭ লিঙ্গ : মহিলা	KXM0056838 ফটো উপলব্ধ
505 নাম : তিলক বৰুৱা পিতাৰ নাম: বিপিন বৰুৱা ঘৰ নং : ২৪৮ বয়স : ৩৪ লিঙ্গ : পুৰুষ	KXM1444195 ফটো উপলব্ধ	506 নাম : কল্পনা বৰুৱা স্বামীৰ নাম: ৰাজিব বৰুৱা ঘৰ নং : ২৪৮ বয়স : ৩১ লিঙ্গ : মহিলা	KXM0114793 ফটো উপলব্ধ	507 নাম : চুমি বৰুগোঁহাই বৰুৱা স্বামীৰ নাম: তিলক বৰুৱা ঘৰ নং : ২৪৮ বয়স : ২৪ লিঙ্গ : মহিলা	KXM0057067 ফটো উপলব্ধ
508 নাম : ফুলে বৰুৱা স্বামীৰ নাম: অমৃত বৰুৱা ঘৰ নং : ২৪৮ বয়স : ৫৫ লিঙ্গ : মহিলা	KXM1442995 ফটো উপলব্ধ	509 নাম : কুশধৰ বৰুৱা পিতাৰ নাম: ভৱানী বৰুৱা ঘৰ নং : ২৪৯ বয়স : ৬৭ লিঙ্গ : পুৰুষ	KXM0006967 ফটো উপলব্ধ	E 510 নাম : কল্পনা বৰুৱা স্বামীৰ নাম: কুশধৰ বৰুৱা ঘৰ নং : ২৪৯ বয়স : ৫৯ লিঙ্গ : মহিলা	KXM0006968 ফটো উপলব্ধ



511 নাম : হেমন্ত বৰুৱা পিতাৰ নাম: কুশধৰ বৰুৱা ঘৰ নং : 249 বয়স : 40 লিঙ্গ : পুৰুষ	KXM0057117 ফটো উপলব্ধ	512 নাম : বাবলী বৰুৱা দত্ত স্বামীৰ নাম: হেমন্ত বৰুৱা ঘৰ নং : 249 বয়স : 40 লিঙ্গ : মহিলা	KXM0057158 ফটো উপলব্ধ	513 নাম : জয়ন্ত বৰুৱা পিতাৰ নাম: কুশধৰ বৰুৱা ঘৰ নং : 288 বয়স : 35 লিঙ্গ : পুৰুষ	KXM1984107 ফটো উপলব্ধ
E 514 নাম : বিশ্বালি তেলি পিতাৰ নাম: ৰতন তেলি ঘৰ নং : 251 বয়স : 58 লিঙ্গ : পুৰুষ	KXM0006969 ফটো উপলব্ধ	E 515 নাম : পাঞ্চ তেলি পিতাৰ নাম: ৰতন তেলি ঘৰ নং : 251 বয়স : 47 লিঙ্গ : পুৰুষ	KXM0006970 ফটো উপলব্ধ	516 নাম : মামণি তেলী স্বামীৰ নাম: বিশ্বালী তেলী ঘৰ নং : 251 বয়স : 34 লিঙ্গ : মহিলা	KXM0165498 ফটো উপলব্ধ
517 নাম : চুনিয়া তেলী পিতাৰ নাম: বিশ্বালি তেলী ঘৰ নং : 251 বয়স : 27 লিঙ্গ : মহিলা	KXM0580589 ফটো উপলব্ধ	518 নাম : কমলেশ্বৰ তেলি পিতাৰ নাম: বিশ্বালি তেলি ঘৰ নং : 251 বয়স : 26 লিঙ্গ : পুৰুষ	KXM0580647 ফটো উপলব্ধ	519 নাম : দুখ তেলি পিতাৰ নাম: চিলাল তেলি ঘৰ নং : 250 বয়স : 79 লিঙ্গ : পুৰুষ	KXM0006971 ফটো উপলব্ধ
E 520 নাম : নিত্যানন্দ দত্ত পিতাৰ নাম: দেৱানন্দ দত্ত ঘৰ নং : 256 বয়স : 69 লিঙ্গ : পুৰুষ	KXM1443103 ফটো উপলব্ধ	E 521 নাম : কনকলতা দত্ত স্বামীৰ নাম: নিত্যানন্দ দত্ত ঘৰ নং : 256 বয়স : 62 লিঙ্গ : মহিলা	KXM0006972 ফটো উপলব্ধ	522 নাম : শৈল্য দত্ত পিতাৰ নাম: নিত্যানন্দ দত্ত ঘৰ নং : 256 বয়স : 38 লিঙ্গ : পুৰুষ	KXM0006973 ফটো উপলব্ধ
523 নাম : জোনমনি দত্ত পিতাৰ নাম: নিত্যানন্দ দত্ত ঘৰ নং : 256 বয়স : 36 লিঙ্গ : মহিলা	KXM0165845 ফটো উপলব্ধ	524 নাম : ৰাজীৱ দত্ত পিতাৰ নাম: যুগেন দত্ত ঘৰ নং : 256 বয়স : 32 লিঙ্গ : পুৰুষ	KXM0337717 ফটো উপলব্ধ	525 নাম : গজেন দত্ত পিতাৰ নাম: নিত্যানন্দ দত্ত ঘৰ নং : 256 বয়স : 30 লিঙ্গ : পুৰুষ	KXM0165936 ফটো উপলব্ধ
526 নাম : বজেন দত্ত পিতাৰ নাম: নিত্যানন্দ দত্ত ঘৰ নং : 256 বয়স : 30 লিঙ্গ : পুৰুষ	KXM0580431 ফটো উপলব্ধ	527 নাম : পৰিসীতা দাস দত্ত স্বামীৰ নাম: গজেন দত্ত ঘৰ নং : 256 বয়স : 29 লিঙ্গ : মহিলা	KXM0544445 ফটো উপলব্ধ	528 নাম : পাহাৰী দত্ত স্বামীৰ নাম: শৈল্য দত্ত ঘৰ নং : 256 বয়স : 25 লিঙ্গ : মহিলা	KXM0580415 ফটো উপলব্ধ
529 নাম : প্ৰমোদ বৰুৱা পিতাৰ নাম: দুৰ্গেশ্বৰ বৰুৱা ঘৰ নং : 259 বয়স : 52 লিঙ্গ : পুৰুষ	KXM0006974 ফটো উপলব্ধ	530 নাম : ৰূপামনী বৰুৱা স্বামীৰ নাম: প্ৰমোদ বৰুৱা ঘৰ নং : 259 বয়স : 48 লিঙ্গ : মহিলা	KXM1444128 ফটো উপলব্ধ	531 নাম : কংকনা বৰুৱা পিতাৰ নাম: প্ৰমোদ বৰুৱা ঘৰ নং : 257 বয়স : 22 লিঙ্গ : মহিলা	KXM3228277 ফটো উপলব্ধ
532 নাম : দণ্ডেশ্বৰ বৰুৱা পিতাৰ নাম: নেপালী বৰুৱা ঘৰ নং : 259 বয়স : 65 লিঙ্গ : পুৰুষ	KXM0006975 ফটো উপলব্ধ	533 নাম : যোগেশ্বৰ বৰুৱা পিতাৰ নাম: নেপালী বৰুৱা ঘৰ নং : 259 বয়স : 59 লিঙ্গ : পুৰুষ	KXM0059725 ফটো উপলব্ধ	534 নাম : জ্যোতিমা বৰুৱা স্বামীৰ নাম: যোগেশ্বৰ বৰুৱা ঘৰ নং : 259 বয়স : 56 লিঙ্গ : মহিলা	KXM0059758 ফটো উপলব্ধ
535 নাম : শশীলা বৰুৱা স্বামীৰ নাম: দণ্ডেশ্বৰ বৰুৱা ঘৰ নং : 259 বয়স : 55 লিঙ্গ : মহিলা	KXM1443205 ফটো উপলব্ধ	536 নাম : বিশ্বজিৎ বৰুৱা পিতাৰ নাম: দণ্ডেশ্বৰ বৰুৱা ঘৰ নং : 259 বয়স : 36 লিঙ্গ : পুৰুষ	KXM1444026 ফটো উপলব্ধ	537 নাম : সঞ্জীত বৰুৱা পিতাৰ নাম: দণ্ডেশ্বৰ বৰুৱা ঘৰ নং : 259 বয়স : 33 লিঙ্গ : পুৰুষ	KXM1444253 ফটো উপলব্ধ
538 নাম : ভাগ্যশ্ৰী বৰুৱা পিতাৰ নাম: যোগেশ্বৰ বৰুৱা ঘৰ নং : 259 বয়স : 25 লিঙ্গ : মহিলা	KXM0576652 ফটো উপলব্ধ	539 নাম : হাস্যময়ী বৰুৱা পিতাৰ নাম: যোগেশ্বৰ বৰুৱা ঘৰ নং : 259 বয়স : 20 লিঙ্গ : মহিলা	YEHO131169 ফটো উপলব্ধ	E 540 নাম : শশিন গগৈ পিতাৰ নাম: ধৈৰ্য্য গগৈ ঘৰ নং : 260 বয়স : 87 লিঙ্গ : পুৰুষ	KXM0006976 ফটো উপলব্ধ



<p>E 541</p> <p>নাম : মাকন গগৈ স্বামীৰ নাম : শশিন গগৈ ঘৰ নং : ২৬০ বয়স : ৪২ লিঙ্গ : মহিলা</p> <p>KXM0006977</p> <p>ফটো উপলব্ধ</p>	<p>542</p> <p>নাম : পবন গগৈ পিতাৰ নাম : শশিন গগৈ ঘৰ নং : ২৬০ বয়স : 51 লিঙ্গ : পুৰুষ</p> <p>KXM1443238</p> <p>ফটো উপলব্ধ</p>	<p>543</p> <p>নাম : মামনি গগৈ স্বামীৰ নাম : জীবন গগৈ ঘৰ নং : ২৬০ বয়স : 50 লিঙ্গ : মহিলা</p> <p>KXM0006978</p> <p>ফটো উপলব্ধ</p>
<p>544</p> <p>নাম : শৰত চন্দ্ৰ গগৈ পিতাৰ নাম : জীৱন গগৈ ঘৰ নং : ২৬০ বয়স : 36 লিঙ্গ : পুৰুষ</p> <p>KXM1444219</p> <p>ফটো উপলব্ধ</p>	<p>545</p> <p>নাম : কুসুম গগৈ স্বামীৰ নাম : পবন গগৈ ঘৰ নং : ২৬০ বয়স : 34 লিঙ্গ : মহিলা</p> <p>KXM1444264</p> <p>ফটো উপলব্ধ</p>	<p>546</p> <p>নাম : পূৰ্বী গগৈ স্বামীৰ নাম : শৰত চন্দ্ৰ গগৈ ঘৰ নং : ২৬০ বয়স : 30 লিঙ্গ : মহিলা</p> <p>KXM0337915</p> <p>ফটো উপলব্ধ</p>
<p>547</p> <p>নাম : কিৰন গগৈ পিতাৰ নাম : চুপিধৰ গগৈ ঘৰ নং : ২৬১ বয়স : 62 লিঙ্গ : পুৰুষ</p> <p>KXM0006979</p> <p>ফটো উপলব্ধ</p>	<p>548</p> <p>নাম : ইলা গগৈ স্বামীৰ নাম : কিৰন গগৈ ঘৰ নং : ২৬১ বয়স : 57 লিঙ্গ : মহিলা</p> <p>KXM0006980</p> <p>ফটো উপলব্ধ</p>	<p>549</p> <p>নাম : দিত্তী গগৈ পিতাৰ নাম : কিৰন গগৈ ঘৰ নং : ২৬১ বয়স : 32 লিঙ্গ : মহিলা</p> <p>KXM1444162</p> <p>ফটো উপলব্ধ</p>
<p>550</p> <p>নাম : সুৰজিত গগৈ পিতাৰ নাম : কানু গগৈ ঘৰ নং : 261 বয়স : 29 লিঙ্গ : পুৰুষ</p> <p>KXM0166587</p> <p>ফটো উপলব্ধ</p>	<p>551</p> <p>নাম : থানেশ্বৰ গগৈ পিতাৰ নাম : চুপিধৰ গগৈ ঘৰ নং : ২৬২ বয়স : 67 লিঙ্গ : পুৰুষ</p> <p>KXM0006981</p> <p>ফটো উপলব্ধ</p>	<p>552</p> <p>নাম : শান্তনা গগৈ পিতাৰ নাম : থানেশ্বৰ গগৈ ঘৰ নং : ২৬২ বয়স : 42 লিঙ্গ : পুৰুষ</p> <p>KXM1443294</p> <p>ফটো উপলব্ধ</p>
<p>553</p> <p>নাম : সোনজনী গগৈ স্বামীৰ নাম : শান্তনা গগৈ ঘৰ নং : ২৬২ বয়স : 41 লিঙ্গ : মহিলা</p> <p>KXM0006982</p> <p>ফটো উপলব্ধ</p>	<p>554</p> <p>নাম : সুৰভী গগৈ স্বামীৰ নাম : গোবিন গগৈ ঘৰ নং : ২৬২ বয়স : 40 লিঙ্গ : মহিলা</p> <p>KXM1444140</p> <p>ফটো উপলব্ধ</p>	<p>555</p> <p>নাম : গোবিন গগৈ পিতাৰ নাম : থানেশ্বৰ গগৈ ঘৰ নং : ২৬২ বয়স : 39 লিঙ্গ : পুৰুষ</p> <p>KXM0006983</p> <p>ফটো উপলব্ধ</p>
<p>556</p> <p>নাম : অমিমা গগৈ পিতাৰ নাম : শান্তনা গগৈ ঘৰ নং : 262 বয়স : 22 লিঙ্গ : মহিলা</p> <p>YEH0103333</p> <p>ফটো উপলব্ধ</p>	<p>E 557</p> <p>নাম : মণিৰাম গগৈ পিতাৰ নাম : চুপিধৰ গগৈ ঘৰ নং : ২৬৩ বয়স : 73 লিঙ্গ : পুৰুষ</p> <p>KXM0006984</p> <p>ফটো উপলব্ধ</p>	<p>558</p> <p>নাম : কুমুদ চন্দ্ৰ গগৈ পিতাৰ নাম : মণিৰাম গগৈ ঘৰ নং : ২৬৩ বয়স : 45 লিঙ্গ : পুৰুষ</p> <p>KXM1443330</p> <p>ফটো উপলব্ধ</p>
<p>559</p> <p>নাম : দীপা গগৈ স্বামীৰ নাম : কুমুদ গগৈ ঘৰ নং : ২৬৩ বয়স : 40 লিঙ্গ : মহিলা</p> <p>KXM0006985</p> <p>ফটো উপলব্ধ</p>	<p>E 560</p> <p>নাম : যুগুত গগৈ পিতাৰ নাম : মণিৰাম গগৈ ঘৰ নং : ২৬৩ বয়স : 40 লিঙ্গ : পুৰুষ</p> <p>KXM0337998</p> <p>ফটো উপলব্ধ</p>	<p>561</p> <p>নাম : অনিমা দাস গগৈ স্বামীৰ নাম : যুগুত গগৈ ঘৰ নং : 263 বয়স : 33 লিঙ্গ : মহিলা</p> <p>YEH0102798</p> <p>ফটো উপলব্ধ</p>
<p>562</p> <p>নাম : বিদ্যুত গগৈ পিতাৰ নাম : কুমুদ চন্দ্ৰ গগৈ ঘৰ নং : 263 বয়স : 22 লিঙ্গ : পুৰুষ</p> <p>YEH0103986</p> <p>ফটো উপলব্ধ</p>	<p>563</p> <p>নাম : গিৰিন বৰুৱা পিতাৰ নাম : অতুল বৰুৱা ঘৰ নং : ২৬৪ বয়স : 53 লিঙ্গ : পুৰুষ</p> <p>KXM0115204</p> <p>ফটো উপলব্ধ</p>	<p>564</p> <p>নাম : নবিন বৰুৱা পিতাৰ নাম : অতুল বৰুৱা ঘৰ নং : ২৬৪ বয়স : 53 লিঙ্গ : পুৰুষ</p> <p>KXM0006987</p> <p>ফটো উপলব্ধ</p>
<p>565</p> <p>নাম : ৰিমজিম বৰুৱা স্বামীৰ নাম : হিৰা বৰুৱা ঘৰ নং : ২৬৪ বয়স : 49 লিঙ্গ : মহিলা</p> <p>KXM0006988</p> <p>ফটো উপলব্ধ</p>	<p>566</p> <p>নাম : চন্দন বৰুৱা পিতাৰ নাম : গিৰিন বৰুৱা ঘৰ নং : ২৬৪ বয়স : 30 লিঙ্গ : পুৰুষ</p> <p>KXM0458745</p> <p>ফটো উপলব্ধ</p>	<p>567</p> <p>নাম : অনপম বৰুৱা মাতৃৰ নাম : ৰিমজিম বৰুৱা ঘৰ নং : 264 বয়স : 29 লিঙ্গ : পুৰুষ</p> <p>KXM0061499</p> <p>ফটো উপলব্ধ</p>
<p>568</p> <p>নাম : ৰুমি কোঁৱৰ বৰুৱা স্বামীৰ নাম : অনপম বৰুৱা ঘৰ নং : ২৬৪ বয়স : 28 লিঙ্গ : মহিলা</p> <p>KXM0458547</p> <p>ফটো উপলব্ধ</p>	<p>569</p> <p>নাম : দিব্যোজ্যোতী বৰুৱা পিতাৰ নাম : ধিৰেন বৰুৱা ঘৰ নং : ২৬৪ বয়স : 26 লিঙ্গ : পুৰুষ</p> <p>KXM3227600</p> <p>ফটো উপলব্ধ</p>	<p>570</p> <p>নাম : কৃষ্ণ কমল বৰুৱা পিতাৰ নাম : গিৰিন বৰুৱা ঘৰ নং : ২৬৪ বয়স : 25 লিঙ্গ : পুৰুষ</p> <p>KXM0210765</p> <p>ফটো উপলব্ধ</p>



571 নাম : নৰেন চাংমাই পিতাৰ নাম: গগন চাংমাই ঘৰ নং : 264 ক বয়স : 51 লিঙ্গ : পুৰুষ	YEHO108795 ফটো উপলব্ধ	572 নাম : ধীৰেণ বৰুৱা পিতাৰ নাম: অতুল বৰুৱা ঘৰ নং : ২৬৪ক বয়স : 48 লিঙ্গ : পুৰুষ	KXM1443396 ফটো উপলব্ধ	573 নাম : কবিতা দত্ত স্বামীৰ নাম: ধীৰেণ বৰুৱা ঘৰ নং : ২৬৪ক বয়স : 41 লিঙ্গ : মহিলা	KXM1443409 ফটো উপলব্ধ
574 নাম : অনিমা চাংমাই স্বামীৰ নাম: নিল কান্ত চাংমাই ঘৰ নং : ২৬৬ বয়স : 53 লিঙ্গ : মহিলা	KXM0006990 ফটো উপলব্ধ	575 নাম : যোগল স্বৰ্গোবাৰী পিতাৰ নাম: সোমেশ্বৰ স্বৰ্গোবাৰী ঘৰ নং : ২৬৬ বয়স : 45 লিঙ্গ : পুৰুষ	KXM0006991 ফটো উপলব্ধ	576 নাম : সোনতো স্বৰ্গীয়াৰী স্বামীৰ নাম: যোগল স্বৰ্গীয়াৰী ঘৰ নং : ২৬৬ বয়স : 41 লিঙ্গ : মহিলা	KXM0588707 ফটো উপলব্ধ
577 নাম : সুনিত চাংমাই পিতাৰ নাম: নিলা কান্ত চাংমাই ঘৰ নং : ২৬৬ বয়স : 33 লিঙ্গ : পুৰুষ	KXM1444093 ফটো উপলব্ধ	S2 578 নাম : জ্যোতিকা চাংমাই পিতাৰ নাম: নিলা কান্ত চাংমাই ঘৰ নং : ২৬৬ বয়স : 28 লিঙ্গ : মহিলা	KXM0061689 ফটো উপলব্ধ	E 579 নাম : মিনেশ্বৰ চাংমাই পিতাৰ নাম: তেলিচন চাংমাই ঘৰ নং : ২৬৭ বয়স : 67 লিঙ্গ : পুৰুষ	KXM0006993 ফটো উপলব্ধ
580 নাম : হিৰন্য চাংমাই স্বামীৰ নাম: মিনেশ্বৰ চাংমাই ঘৰ নং : ২৬৭ বয়স : 62 লিঙ্গ : মহিলা	KXM0006994 ফটো উপলব্ধ	581 নাম : জ্যোতি চাংমাই স্বামীৰ নাম: পৰাগ চাংমাই ঘৰ নং : ২৬৭ বয়স : 47 লিঙ্গ : মহিলা	KXM0115550 ফটো উপলব্ধ	582 নাম : পৰাগ চাংমাই পিতাৰ নাম: মিনেশ্বৰ চাংমাই ঘৰ নং : ২৬৭ বয়স : 45 লিঙ্গ : পুৰুষ	KXM0006995 ফটো উপলব্ধ
583 নাম : হৰেণ চাংমাই পিতাৰ নাম: মিনেশ্বৰ চাংমাই ঘৰ নং : ২৬৭ বয়স : 35 লিঙ্গ : পুৰুষ	KXM0338178 ফটো উপলব্ধ	584 নাম : পৰি চাংমাই স্বামীৰ নাম: হৰেণ চাংমাই ঘৰ নং : ২৬৭ বয়স : 34 লিঙ্গ : মহিলা	KXM0115600 ফটো উপলব্ধ	585 নাম : মানস প্ৰতীম চাংমাই পিতাৰ নাম: নৰেন চাংমাই ঘৰ নং : ২৬৭ক বয়স : 27 লিঙ্গ : পুৰুষ	KXM0116210 ফটো উপলব্ধ
586 নাম : ৰঞ্জিতা কোঁৱৰ চাংমাই স্বামীৰ নাম: লোকেন্দ্ৰ চাংমাই ঘৰ নং : ২৬৭ক বয়স : 52 লিঙ্গ : মহিলা	KXM0006996 ফটো উপলব্ধ	587 নাম : গগন চাংমাই পিতাৰ নাম: তেলিচন চাংমাই ঘৰ নং : ২৬৮ বয়স : 69 লিঙ্গ : পুৰুষ	KXM0006997 ফটো উপলব্ধ	588 নাম : বুল চাংমাই পিতাৰ নাম: গগন চাংমাই ঘৰ নং : ২৬৮ বয়স : 42 লিঙ্গ : পুৰুষ	KXM0006998 ফটো উপলব্ধ
589 নাম : প্ৰনিতা চাংমাই স্বামীৰ নাম: বুল চাংমাই ঘৰ নং : ২৬৮ বয়স : 40 লিঙ্গ : মহিলা	KXM0007000 ফটো উপলব্ধ	590 নাম : কৰবী চাংমাই স্বামীৰ নাম: উৎপল চাংমাই ঘৰ নং : ২৬৮ বয়স : 30 লিঙ্গ : মহিলা	KXM3431442 ফটো উপলব্ধ	591 নাম : উৎপল চাংমাই পিতাৰ নাম: বুল চাংমাই ঘৰ নং : ২৬৮ বয়স : 25 লিঙ্গ : পুৰুষ	KXM3320488 ফটো উপলব্ধ
592 নাম : সুভানন্দ গগৈ পিতাৰ নাম: কমল গগৈ ঘৰ নং : ২৬৯ বয়স : 79 লিঙ্গ : পুৰুষ	KXM0007001 ফটো উপলব্ধ	593 নাম : সদেশ্বৰী গগৈ স্বামীৰ নাম: সুভানন্দ গগৈ ঘৰ নং : ২৬৯ বয়স : 69 লিঙ্গ : মহিলা	KXM0007002 ফটো উপলব্ধ	594 নাম : অনিমা গগৈ স্বামীৰ নাম: পবন গগৈ ঘৰ নং : ২৬৯ বয়স : 46 লিঙ্গ : মহিলা	KXM0007006 ফটো উপলব্ধ
595 নাম : প্ৰণব জ্যোতি গগৈ পিতাৰ নাম: সুভানন্দ গগৈ ঘৰ নং : ২৬৯ বয়স : 45 লিঙ্গ : পুৰুষ	KXM0007007 ফটো উপলব্ধ	596 নাম : মনিকা গগৈ নেওঁগ স্বামীৰ নাম: প্ৰৱনজ্যোতি গগৈ ঘৰ নং : ২৬৯ বয়স : 35 লিঙ্গ : মহিলা	KXM0116020 ফটো উপলব্ধ	597 নাম : দ্বীপজ্যোতি গগৈ পিতাৰ নাম: পবন গগৈ ঘৰ নং : ২৬৯ বয়স : 27 লিঙ্গ : পুৰুষ	KXM0114280 ফটো উপলব্ধ
598 নাম : পূজা গগৈ পিতাৰ নাম: পবন গগৈ ঘৰ নং : 269 বয়স : 22 লিঙ্গ : মহিলা	YEHO118018 ফটো উপলব্ধ	599 নাম : পম্পী গগৈ স্বামীৰ নাম: দ্বীপজ্যোতি গগৈ ঘৰ নং : ২৭০ বয়স : 27 লিঙ্গ : মহিলা	KXM0115840 ফটো উপলব্ধ	600 নাম : সোনকন স্বৰ্গগিৰি পিতাৰ নাম: ৰাধা স্বৰ্গগিৰি ঘৰ নং : ২৭১ বয়স : 50 লিঙ্গ : পুৰুষ	KXM1443636 ফটো উপলব্ধ



601 নাম : দিগন্ত স্বৰ্গীয়াৰী পিতাৰ নাম: বাধা স্বৰ্গীয়াৰী ঘৰ নং : ২৭১ বয়স : 46 লিঙ্গ : পুৰুষ	KXM1443625 ফটো উপলব্ধ	E 602 নাম : অনিল স্বৰ্গোবাৰী পিতাৰ নাম: বাধা স্বৰ্গোবাৰী ঘৰ নং : ২৭১ বয়স : 43 লিঙ্গ : পুৰুষ	KXM1443647 ফটো উপলব্ধ	603 নাম : অপৰাজিতা স্বৰ্গীয়াৰী স্বামীৰ নাম: সোনকন স্বৰ্গীয়াৰী ঘৰ নং : ২৭১ বয়স : 42 লিঙ্গ : মহিলা	KXM1443658 ফটো উপলব্ধ
E 604 নাম : ৰোহিণী চংমাই পিতাৰ নাম: সৰ্ভাৰাম চংমাই ঘৰ নং : ২৭২ বয়স : ৪২ লিঙ্গ : পুৰুষ	KXM1443669 ফটো উপলব্ধ	E 605 নাম : ৰূপেশ্বৰী চংমাই স্বামীৰ নাম: ৰোহিণী চংমাই ঘৰ নং : ২৭২ বয়স : ৪৪ লিঙ্গ : মহিলা	KXM1443670 ফটো উপলব্ধ	606 নাম : কন্দৰ্প চংমায় পিতাৰ নাম: ৰহিণি চংমায় ঘৰ নং : ২৭২ বয়স : 54 লিঙ্গ : পুৰুষ	KXM1443681 ফটো উপলব্ধ
607 নাম : কল্যাণ চংমাই পিতাৰ নাম: ৰোহিণী চংমাই ঘৰ নং : ২৭২ বয়স : 45 লিঙ্গ : পুৰুষ	KXM1443716 ফটো উপলব্ধ	608 নাম : জোনমনি চাংমাই স্বামীৰ নাম: কন্দৰ্প চাংমাই ঘৰ নং : ২৭২ বয়স : 43 লিঙ্গ : মহিলা	KXM1443692 ফটো উপলব্ধ	609 নাম : কৃষ্ণা দে স্বামীৰ নাম: সঞ্জু দে ঘৰ নং : ২৭২ বয়স : 40 লিঙ্গ : মহিলা	KXM1443727 ফটো উপলব্ধ
610 নাম : দুৰ্লভ গগৈ স্বামীৰ নাম: নিপন গগৈ ঘৰ নং : ২৭২ বয়স : 27 লিঙ্গ : মহিলা	KXM0465245 ফটো উপলব্ধ	611 নাম : ৰূপম গগৈ পিতাৰ নাম: উদ্ধৱ গগৈ ঘৰ নং : 272 বয়স : 26 লিঙ্গ : পুৰুষ	YEH0103523 ফটো উপলব্ধ	612 নাম : মনদীপ চাংমাই পিতাৰ নাম: কন্দৰ্প চাংমাই ঘৰ নং : 272 বয়স : 21 লিঙ্গ : পুৰুষ	KXM3181484 ফটো উপলব্ধ
613 নাম : উদ্ধৱ গগৈ পিতাৰ নাম: পোৱালী গগৈ ঘৰ নং : ২৭৩ বয়স : 62 লিঙ্গ : পুৰুষ	KXM1444231 ফটো উপলব্ধ	614 নাম : দেবেশ্বৰী গগৈ স্বামীৰ নাম: উদ্ধৱ গগৈ ঘৰ নং : ২৭৩ বয়স : 52 লিঙ্গ : মহিলা	KXM1444242 ফটো উপলব্ধ	615 নাম : নিপন গগৈ পিতাৰ নাম: উদ্ধৱ গগৈ ঘৰ নং : ২৭৩ বয়স : 30 লিঙ্গ : পুৰুষ	KXM1983773 ফটো উপলব্ধ
616 নাম : ভাৰতী চাংমাই স্বামীৰ নাম: কল্যান চাংমাই ঘৰ নং : ২৭৪ বয়স : 41 লিঙ্গ : মহিলা	KXM0063057 ফটো উপলব্ধ	617 নাম : তিলেশ্বৰী বসুমতাৰী স্বামীৰ নাম: পূৰ্ণ্যকান্ত বসুমতাৰী ঘৰ নং : ২৭৫ বয়স : 65 লিঙ্গ : মহিলা	KXM1443807 ফটো উপলব্ধ	618 নাম : বিমল বসুমতাৰী পিতাৰ নাম: পূৰ্ণ্যকান্ত বসুমতাৰী ঘৰ নং : ২৭৫ বয়স : 43 লিঙ্গ : পুৰুষ	KXM1443818 ফটো উপলব্ধ
619 নাম : দীপা বসুমতাৰী স্বামীৰ নাম: বিমল বসুমতাৰী ঘৰ নং : ২৭৫ বয়স : 34 লিঙ্গ : মহিলা	KXM0588830 ফটো উপলব্ধ	620 নাম : বিদল বসুমতাৰী পিতাৰ নাম: পূৰ্ণ্যকান্ত বসুমতাৰী ঘৰ নং : 275 বয়স : 31 লিঙ্গ : পুৰুষ	KXM0063859 ফটো উপলব্ধ	621 নাম : নবীন পহুচুঙী পিতাৰ নাম: মহেন্দ্ৰ পহুচুঙী ঘৰ নং : ২৭৬ বয়স : 60 লিঙ্গ : পুৰুষ	KXM1444015 ফটো উপলব্ধ
622 নাম : যুগ পহুচুঙী পিতাৰ নাম: নবীন পহুচুঙী ঘৰ নং : ২৭৬ বয়স : 53 লিঙ্গ : মহিলা	KXM1443954 ফটো উপলব্ধ	623 নাম : ৰাজশ্ৰী বৰুৱা পহুচুঙী স্বামীৰ নাম: পংকজ পহুচুঙী ঘৰ নং : 276 বয়স : 23 লিঙ্গ : মহিলা	KXM3370715 ফটো উপলব্ধ	624 নাম : নাচিৰ আলি পিতাৰ নাম: মহিনুদ্দিন আলি ঘৰ নং : 277 বয়স : 42 লিঙ্গ : পুৰুষ	KXM0064048 ফটো উপলব্ধ
625 নাম : নাজমা বেগম স্বামীৰ নাম: নাচিৰ আলী ঘৰ নং : ২৭৭ বয়স : 41 লিঙ্গ : মহিলা	KXM3428513 ফটো উপলব্ধ	626 নাম : ৰোহন আলী পিতাৰ নাম: নাচিৰ আলী ঘৰ নং : ২৭৭ বয়স : 23 লিঙ্গ : পুৰুষ	KXM3428570 ফটো উপলব্ধ	627 নাম : অমিৰ হুছেইন পিতাৰ নাম: বাহাত হুছেইন ঘৰ নং : ২২৭ক বয়স : 39 লিঙ্গ : পুৰুষ	KXM3428703 ফটো উপলব্ধ
628 নাম : ৰহীমা বেগম স্বামীৰ নাম: উচাৰ আলী ঘৰ নং : 279 বয়স : 63 লিঙ্গ : মহিলা	KXM7241807 ফটো উপলব্ধ	629 নাম : আনচৰ আলী পিতাৰ নাম: উচাৰ আলী ঘৰ নং : 279 বয়স : 38 লিঙ্গ : পুৰুষ	KXM7241829 ফটো উপলব্ধ	630 নাম : কুববান আলি পিতাৰ নাম: উচাৰ আলি ঘৰ নং : ২৭৯ বয়স : 28 লিঙ্গ : পুৰুষ	KXM0271288 ফটো উপলব্ধ



631 নাম : চবীনা ইয়াছমিন স্বামীৰ নাম: কুৰবান আলী ঘৰ নং : ২৭৯ বয়স : 26 লিঙ্গ : মহিলা	KXM3291275 ফটো উপলব্ধ	632 নাম : হাচিনা বেগম স্বামীৰ নাম: মঃলুতফুৰ বহমান ঘৰ নং : ২৯২ বয়স : 59 লিঙ্গ : মহিলা	KXM1078882 ফটো উপলব্ধ	633 নাম : চন্দৰ চাংমাই পিতাৰ নাম: বোহিনী চাংমাই ঘৰ নং : ২৯২ বয়স : 47 লিঙ্গ : পুৰুষ	KXM1443705 ফটো উপলব্ধ
634 নাম : মণিকা চাংমাই স্বামীৰ নাম: চন্দৰ চাংমাই ঘৰ নং : ২৯২ বয়স : 42 লিঙ্গ : মহিলা	KXM1444220 ফটো উপলব্ধ	635 নাম : আমিৰুল বহমান পিতাৰ নাম: লুতফুৰ বহমান ঘৰ নং : ২৯২ বয়স : 38 লিঙ্গ : পুৰুষ	KXM1078906 ফটো উপলব্ধ	636 নাম : হামিদুৰ বহমান পিতাৰ নাম: লুতফুৰ বহমান ঘৰ নং : ২৯২ বয়স : 37 লিঙ্গ : পুৰুষ	KXM1079818 ফটো উপলব্ধ
637 নাম : জেছমিন বেগম স্বামীৰ নাম: হামিদুৰ বহমান ঘৰ নং : ২৯২ বয়স : 34 লিঙ্গ : মহিলা	KXM1079830 ফটো উপলব্ধ	638 নাম : হাফিজুল বহমান পিতাৰ নাম: লুতফুৰ বহমান ঘৰ নং : ২৯২ বয়স : 34 লিঙ্গ : পুৰুষ	KXM1079829 ফটো উপলব্ধ	639 নাম : ইজাজুল বহমান পিতাৰ নাম: লুতফুৰ বহমান ঘৰ নং : ২৯২ বয়স : 27 লিঙ্গ : পুৰুষ	KXM0469932 ফটো উপলব্ধ
640 নাম : খাইৰুল নেচা স্বামীৰ নাম: মুক্তাৰ আলি ঘৰ নং : ২৯২খ বয়স : 42 লিঙ্গ : মহিলা	KXM2841261 ফটো উপলব্ধ	641 নাম : আনাৰুল ইছলাম পিতাৰ নাম: মুক্তাৰ আলী ঘৰ নং : ২৯২খ বয়স : 26 লিঙ্গ : পুৰুষ	KXM3411709 ফটো উপলব্ধ	642 নাম : ৰচিদা বেগম পিতাৰ নাম: মুক্তাৰ আলী ঘৰ নং : 292খ বয়স : 21 লিঙ্গ : মহিলা	YEH0109306 ফটো উপলব্ধ
643 নাম : আশা পত্ৰ আশা স্বামীৰ নাম: অনীল পত্ৰ ঘৰ নং : 301 বয়স : 23 লিঙ্গ : মহিলা	KXM3223088 ফটো উপলব্ধ	644 নাম : মালেকা খাতুন স্বামীৰ নাম: হচমত ঘৰ নং : ৩১৯ বয়স : 71 লিঙ্গ : মহিলা	KXM1079410 ফটো উপলব্ধ	645 নাম : আকবুৰ আলী পিতাৰ নাম: হচমত আলী ঘৰ নং : ৩১৯ বয়স : 59 লিঙ্গ : পুৰুষ	KXM1079421 ফটো উপলব্ধ
646 নাম : বাবুল আলী পিতাৰ নাম: আকবুৰ আলী ঘৰ নং : ৩১৯ বয়স : 39 লিঙ্গ : পুৰুষ	KXM1079487 ফটো উপলব্ধ	647 নাম : বিনা বেগম স্বামীৰ নাম: বাবুল আলী ঘৰ নং : ৩১৯ বয়স : 36 লিঙ্গ : মহিলা	KXM1079727 ফটো উপলব্ধ	648 নাম : ৰমিনা বেগম স্বামীৰ নাম: বাবুল আলী ঘৰ নং : 319 বয়স : 29 লিঙ্গ : মহিলা	YEH0185058 ফটো উপলব্ধ
649 নাম : ফুলতুলি মাৰ্বি পিতাৰ নাম: চুটু মাৰ্বি ঘৰ নং : ৩৬৬ বয়স : 42 লিঙ্গ : মহিলা	KXM1026411 ফটো উপলব্ধ	650 নাম : যোগেন মাৰ্বি পিতাৰ নাম: সুবোধ মাৰ্বি ঘৰ নং : ৩৬৬ বয়স : 35 লিঙ্গ : পুৰুষ	KXM1983933 ফটো উপলব্ধ	651 নাম : পংকজ পল্লুচুড়ী পিতাৰ নাম: নবীন পল্লুচুড়ী ঘৰ নং : ৩৬৬ বয়স : 32 লিঙ্গ : পুৰুষ	KXM1983944 ফটো উপলব্ধ
652 নাম : বাজাক শ্বাহ পিতাৰ নাম: আহমদ শ্বাহ ঘৰ নং : 384 বয়স : 23 লিঙ্গ : পুৰুষ	KXM3330461 ফটো উপলব্ধ	653 নাম : ধৰ্মকান্ত গগৈ পিতাৰ নাম: নবীন গগৈ ঘৰ নং : ৪৫১ বয়স : 35 লিঙ্গ : পুৰুষ	KXM1443829 ফটো উপলব্ধ	654 নাম : অঞ্জনা গগৈ স্বামীৰ নাম: ধৰ্মকান্ত গগৈ ঘৰ নং : ৪৫১ বয়স : 33 লিঙ্গ : মহিলা	KXM0343368 ফটো উপলব্ধ
655 নাম : শৰত গোৱালা পিতাৰ নাম: মাখন গোৱালা ঘৰ নং : 455 বয়স : 28 লিঙ্গ : পুৰুষ	KXM3161692 ফটো উপলব্ধ	656 নাম : ৰঞ্জু মৰাণ স্বামীৰ নাম: বিতুপন ঘৰ নং : 482 বয়স : 32 লিঙ্গ : মহিলা	YEH0115212 ফটো উপলব্ধ	S 657 নাম : জামসেদ আলি পিতাৰ নাম: সামসুদ্দিন আলি ঘৰ নং : 567 বয়স : 64 লিঙ্গ : পুৰুষ	CRX8937119 ফটো উপলব্ধ
658 নাম : মনিতা বড়ো স্বামীৰ নাম: হেমন্ত খাখলাৰী ঘৰ নং : 658 বয়স : 35 লিঙ্গ : মহিলা	KXM0010945 ফটো উপলব্ধ	659 নাম : বিক্রম তেলী পিতাৰ নাম: বিমল তেলী ঘৰ নং : 776 বয়স : 21 লিঙ্গ : পুৰুষ	YEH0180802 ফটো উপলব্ধ	660 নাম : দুলমণি গগৈ পিতাৰ নাম: ৰমেন গগৈ ঘৰ নং : ৮০২ বয়স : 47 লিঙ্গ : মহিলা	KXM1443932 ফটো উপলব্ধ



661 নাম : মাধৱ্য গগৈ মাতৃৰ নাম: দলুমাণি গগৈ ঘৰ নং : ৮০২ বয়স : 26 লিঙ্গ : পুৰুষ	KXM0580480 ফটো উপলব্ধ	662 নাম : জাহান্না বেগম স্বামীৰ নাম: বহমত আলি ঘৰ নং : 804 বয়স : 50 লিঙ্গ : মহিলা	KXM0114314 ফটো উপলব্ধ	663 নাম : হাচেন আলি পিতাৰ নাম: বহমত আলি ঘৰ নং : ৮০৪ বয়স : 33 লিঙ্গ : পুৰুষ	KXM0114710 ফটো উপলব্ধ
664 নাম : ৰুমিজা বেগম স্বামীৰ নাম: হাচেন আলি ঘৰ নং : ৮০৪ বয়স : 30 লিঙ্গ : মহিলা	KXM0115071 ফটো উপলব্ধ	665 নাম : মহিম বড়া পিতাৰ নাম: বুদ্ধেশ্বৰ বড়া ঘৰ নং : ৮০৬ বয়স : 55 লিঙ্গ : পুৰুষ	KXM0115170 ফটো উপলব্ধ	666 নাম : সোণজনী বড়া স্বামীৰ নাম: মহিম বড়া ঘৰ নং : ৮০৬ বয়স : 30 লিঙ্গ : মহিলা	KXM0588699 ফটো উপলব্ধ
E 667 নাম : লালমাণি প্ৰজা স্বামীৰ নাম: মদন প্ৰজা ঘৰ নং : ৮০৯ বয়স : 69 লিঙ্গ : মহিলা	KXM0115030 ফটো উপলব্ধ	E 668 নাম : পলাস জ্যোতি প্ৰজা পিতাৰ নাম: মদন প্ৰজা ঘৰ নং : ৮০৯ বয়স : 41 লিঙ্গ : পুৰুষ	KXM0115410 ফটো উপলব্ধ	669 নাম : হাছনা বেগম স্বামীৰ নাম: আফতাব আলি ঘৰ নং : ৮৮৮ বয়স : 41 লিঙ্গ : মহিলা	KXM0456970 ফটো উপলব্ধ



670	1	GGF2605194
নাম : প্ৰনতি স্বৰ্গীয়াৰী পিতাৰ নাম: দেবা কান্তা স্বৰ্গীয়াৰী ঘৰ নং : 191 বয়স : 26 লিঙ্গ : মহিলা		
ফটো উপলব্ধ		

671	1	CCY0069799
নাম : মধুস্মিতা দত্ত পিতাৰ নাম: মিলন দত্ত ঘৰ নং : 267 বয়স : 31 লিঙ্গ : মহিলা		
ফটো উপলব্ধ		

672	1	YEH0207258
নাম : মৃগাংক দাস পিতাৰ নাম: ৰমেশ দাস ঘৰ নং : 158ক বয়স : 30 লিঙ্গ : পুৰুষ		
ফটো উপলব্ধ		

673	1	YEH0217109
নাম : বিকাশ দেৱনাথ মাতৃৰ নাম: সাবিত্ৰা দেৱনাথ ঘৰ নং : 183 বয়স : 18 লিঙ্গ : পুৰুষ		
ফটো উপলব্ধ		

674	1	YEH0217190
নাম : কম্পজ্যোতি গগৈ পিতাৰ নাম: জয়ন্ত গগৈ ঘৰ নং : 183খ বয়স : 22 লিঙ্গ : পুৰুষ		
ফটো উপলব্ধ		

675	1	YEH0217307
নাম : আঙ্গু বসুমতাৰী পিতাৰ নাম: বিমল বসুমতাৰী ঘৰ নং : 295 বয়স : 18 লিঙ্গ : মহিলা		
ফটো উপলব্ধ		

676	1	YEH0218529
নাম : দেৱজিত মালাকাৰ পিতাৰ নাম: নকুল মালাকাৰ ঘৰ নং : 155 বয়স : 18 লিঙ্গ : পুৰুষ		
ফটো উপলব্ধ		

677	1	YEH0219741
নাম : মৃদুল মালাকাৰ পিতাৰ নাম: মতি মালাকাৰ ঘৰ নং : 155 বয়স : 19 লিঙ্গ : পুৰুষ		
ফটো উপলব্ধ		

678	1	YEH0219519
নাম : চুমি গুৰুবৈদ্য স্বামীৰ নাম: চানু গুৰুবৈদ্য ঘৰ নং : 189 বয়স : 22 লিঙ্গ : মহিলা		
ফটো উপলব্ধ		

679	1	YEH0219899
নাম : সুমন গুৰুবৈদ্য পিতাৰ নাম: সাধন গুৰুবৈদ্য ঘৰ নং : 189 বয়স : 21 লিঙ্গ : পুৰুষ		
ফটো উপলব্ধ		

680	1	YEH0219907
নাম : সন্ধ্যা গুৰুবৈদ্য পিতাৰ নাম: সাধন গুৰুবৈদ্য ঘৰ নং : 189 বয়স : 21 লিঙ্গ : মহিলা		
ফটো উপলব্ধ		

R 681	1	YEH0226316
নাম : আঙ্গু বসুমতাৰী পিতাৰ নাম: বিমল বসুমতাৰী ঘৰ নং : 295 বয়স : 18 লিঙ্গ : মহিলা		
ফটো উপলব্ধ		

682	1	YEH0234633
নাম : কুন্তী প্ৰজা পিতাৰ নাম: বিনোদ প্ৰজা ঘৰ নং : 196 বয়স : 25 লিঙ্গ : মহিলা		
ফটো উপলব্ধ		

683	1	YEH0236265
নাম : বিম্পা দাস পিতাৰ নাম: শৈলেন দাস ঘৰ নং : 188 বয়স : 20 লিঙ্গ : মহিলা		
ফটো উপলব্ধ		

684	1	YEH0236273
নাম : ৰেখা বসুমতাৰী পিতাৰ নাম: প্ৰশান্ত বসুমতাৰী ঘৰ নং : 160ক বয়স : 21 লিঙ্গ : মহিলা		
ফটো উপলব্ধ		

685	1	YEH0236281
নাম : চয়নিকা চাংমাই পিতাৰ নাম: শোণিত চাংমাই ঘৰ নং : 204 বয়স : 18 লিঙ্গ : মহিলা		
ফটো উপলব্ধ		



686	1	YEH0236877
নাম : অনন্যা বড়ো পিতাৰ নাম: দিগন্ত বড়ো ঘৰ নং : 180 বয়স : 19 লিঙ্গ : মহিলা		
ফটো উপলব্ধ		

687	1	YEH0237990
নাম : গুনপ্রভা খাখলাৰী গগৈ স্বামীৰ নাম: শৰৎ গগৈ ঘৰ নং : 172 বয়স : 28 লিঙ্গ : মহিলা		
ফটো উপলব্ধ		

688	1	YEH0237966
নাম : প্রিয়ংকা বৰুৱা স্বামীৰ নাম: বিশ্বজীত লাহন ঘৰ নং : 199 বয়স : 32 লিঙ্গ : মহিলা		
ফটো উপলব্ধ		

689	1	YEH0240044
নাম : নিজমনি নাওশলিয়া স্বামীৰ নাম: বুবুল বৰুৱা ঘৰ নং : 289 বয়স : 43 লিঙ্গ : মহিলা		
ফটো উপলব্ধ		

690	1	MVY1567186
নাম : ৰাজু দে পিতাৰ নাম: মনুৰঞ্জন দে ঘৰ নং : 213 বয়স : 35 লিঙ্গ : পুৰুষ		
ফটো উপলব্ধ		

691	1	YEH0240903
নাম : অনপম খাখলাৰী পিতাৰ নাম: প্ৰেম খাখলাৰী ঘৰ নং : 202 বয়স : 19 লিঙ্গ : পুৰুষ		
ফটো উপলব্ধ		

692	1	YEH0241406
নাম : দীপামনি গগৈ স্বামীৰ নাম: ৰূপম গগৈ ঘৰ নং : 292 বয়স : 27 লিঙ্গ : মহিলা		
ফটো উপলব্ধ		

693	1	YEH0241414
নাম : পৰী গগৈ স্বামীৰ নাম: ডিম্বেশ্বৰ খাখলাৰী ঘৰ নং : 200 বয়স : 33 লিঙ্গ : মহিলা		
ফটো উপলব্ধ		

694	1	YEH0243394
নাম : স্নিগ্ধা বসুমতাৰী পিতাৰ নাম: প্ৰশান্ত বসুমতাৰী ঘৰ নং : 160ক বয়স : 18 লিঙ্গ : মহিলা		
ফটো উপলব্ধ		

ভোটাৰৰ সাৰাংশ

A) ভোটাৰৰ সংখ্যা

	তালিকাৰ প্ৰকাৰ	তালিকাৰ চিনাক্তকৰণ	ভোটাৰৰ সংখ্যা							
			পুৰুষ	মহিলা	৩য় লিঙ্গ	মুঠ				
I	মূল তালিকা	মূল তালিকা	বিশেষ সংশোধন, 2026 চনৰ পূৰ্বৰ 2025 চনৰ মূল তালিকাৰ লগত থকা সংযোজন সমূহ একত্ৰিতকৰন কৰা তালিকা।				333	336	0	669
II	যোগ তালিকা	পৰিপূৰক 1	বিশেষ সংক্ষিপ্ত সংশোধন, 2026				6	10	0	16
		পৰিপূৰক 2	অনবিচ্ছিন্ন সংশোধন 2026				2	7	0	9
			মুঠ				8	17	0	25
III	বিয়োজন তালিকা	পৰিপূৰক 1	বিশেষ সংক্ষিপ্ত সংশোধন, 2026				22	14	0	36
		পৰিপূৰক 2	অনবিচ্ছিন্ন সংশোধন 2026				1	3	0	4
			মুঠ				23	17	0	40
IV	লিংগ ক্ষেত্ৰত পৰিবৰ্তনৰ বাবে পাৰ্থক্য					0	0	0	0	
এই সংশোধনৰ পিছত ভোটাৰ তালিকাত ভোটাৰৰ মুঠ সংখ্যা (I+II-III+IV)						318	336	0	654	

B) শুধৰনীৰ সংখ্যা

তালিকাৰ প্ৰকাৰ	তালিকাৰ চিনাক্তকৰণ	শুধৰনীৰ সংখ্যা
পৰিপূৰক 1	বিশেষ সংক্ষিপ্ত সংশোধন, 2026	2
পৰিপূৰক 2	অনবিচ্ছিন্ন সংশোধন 2026	10
	মুঠ	12

নিৰ্বাচক পঞ্জীয়ন বিষয়াৰ স্বাক্ষৰ

E-মত, S-স্থানান্তৰিত/ বাসস্থান পৰিবৰ্তন, R-প্ৰতিলিপি, M-নিখোজ, Q-অযোগ্য