



ভোটাৰ তালিকা 2026 S03 অসম

বিধানসভা সমষ্টিৰ নম্বৰ, নাম আৰু সংৰক্ষণৰ স্থিতি : 93 - সোণাৰি (সাধাৰণ)		খণ্ড নং : 119																			
এই বিধানসভা সমষ্টিত কোন সংসদীয় সমষ্টিৰ অন্তৰ্গত তাৰ নম্বৰ, নাম আৰু সংৰক্ষণ স্থিতি : 14 - যোৰহাট (সাধাৰণ)																					
1. সংশোধনৰ বিৱৰণ																					
সংশোধনৰ বছৰ	2026	তালিকাৰ চিনাক্তকৰণ																			
ভিত্তি তাৰিখ	01-04-2026	বিশেষ সংশোধন, 2026 চনৰ পূৰ্বৰ 2025 চনৰ মূল তালিকাৰ লগত থকা সংযোজন সমূহ একত্ৰিতকৰণ কৰা তালিকা।																			
সংশোধনৰ প্ৰকাৰ	বিশেষ সংশোধন 2026																				
প্ৰকাশনৰ তাৰিখ	23-03-2026																				
2. খণ্ড আৰু ভোটগ্ৰহন কেন্দ্ৰৰ বিৱৰণ																					
খণ্ডৰ অন্তৰ্গত এলেকা সমূহৰ নম্বৰ আৰু নাম																					
1-বতনপুৰ চাহ বাগান টিয়ক গাঁও		<table border="1" style="width: 100%; border-collapse: collapse;"> <tr> <td>মূল চহৰ/গাওঁ</td> <td>: টিয়ক গাওঁ</td> </tr> <tr> <td>ৱাৰ্ড নং</td> <td>:</td> </tr> <tr> <td>ডাকঘৰ</td> <td>: ভজো</td> </tr> <tr> <td>পুলিচ থানা</td> <td>: সোণাৰি</td> </tr> <tr> <td>ব্লক</td> <td>: সোণাৰি</td> </tr> <tr> <td>ৰাজহ চক্ৰ</td> <td>: সোণাৰি</td> </tr> <tr> <td>জিলা</td> <td>: চৰাইদেউ</td> </tr> <tr> <td>পিনকোড</td> <td>: 785691</td> </tr> </table>				মূল চহৰ/গাওঁ	: টিয়ক গাওঁ	ৱাৰ্ড নং	:	ডাকঘৰ	: ভজো	পুলিচ থানা	: সোণাৰি	ব্লক	: সোণাৰি	ৰাজহ চক্ৰ	: সোণাৰি	জিলা	: চৰাইদেউ	পিনকোড	: 785691
মূল চহৰ/গাওঁ	: টিয়ক গাওঁ																				
ৱাৰ্ড নং	:																				
ডাকঘৰ	: ভজো																				
পুলিচ থানা	: সোণাৰি																				
ব্লক	: সোণাৰি																				
ৰাজহ চক্ৰ	: সোণাৰি																				
জিলা	: চৰাইদেউ																				
পিনকোড	: 785691																				
3. ভোটগ্ৰহন কেন্দ্ৰৰ বিৱৰণ																					
ভোটগ্ৰহন কেন্দ্ৰৰ নম্বৰ আৰু নাম :		ভোটগ্ৰহন কেন্দ্ৰৰ প্ৰকাৰ (পুৰুষ/মহিলা/সাধাৰণ)		সাধাৰন																	
119 - বতনপুৰ বাগান প্ৰাথমিক বিদ্যালয় (পুৰ)		খণ্ডৰ অন্তৰ্গত সহায়ক ভোটগ্ৰহন কেন্দ্ৰৰ সংখ্যা :		0																	
ভোটগ্ৰহন কেন্দ্ৰৰ ঠিকনা :																					
বতনপুৰ বাগান প্ৰাথমিক বিদ্যালয়, কোঠা ১, বটনপুৰ বাগিছা																					
4. ভোটাৰৰ সংখ্যা																					
আৰম্ভনি ক্ৰমিক নং	শেষ ক্ৰমিক নং	মুঠ ভোটাৰ																			
		পুৰুষ	মহিলা	৩য় লিঙ্গ	মুঠ																
1	731	353	363	0	716																

নিৰ্বাচক পঞ্জীয়ন বিষয়াৰ স্বাক্ষৰ

Nazri Naksha

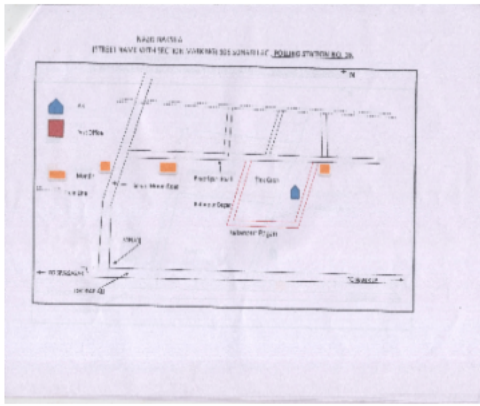

Google Map View



Polling Station Building Front View



ভোটগ্ৰহন কেন্দ্ৰৰ সন্মুখৰ দৃশ্য



Cad View

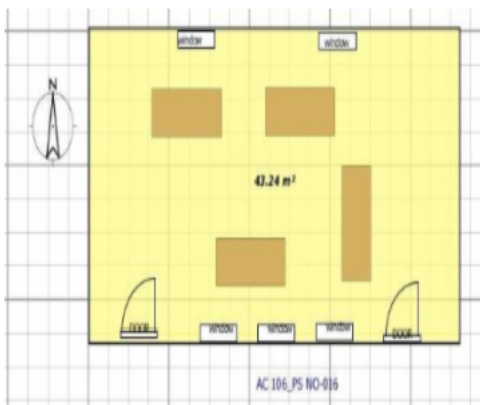

Key MAP View



1 নাম : লক্ষ্মী ঘাটোৱাৰ স্বামীৰ নাম: জতিন ঘাটোৱাৰ ঘৰ নং : 1 বয়স : 23 লিঙ্গ : মহিলা	KXM3249273 ফটো উপলব্ধ	2 নাম : বলৰাম তাঁতী পিতাৰ নাম: লব তাঁতী ঘৰ নং : 2 বয়স : 62 লিঙ্গ : পুৰুষ	KXM1534583 ফটো উপলব্ধ	3 নাম : নিৰু তাঁতী স্বামীৰ নাম: বলোৰাম তাঁতী ঘৰ নং : 2 বয়স : 56 লিঙ্গ : মহিলা	KXM1534594 ফটো উপলব্ধ
4 নাম : কোশ পৰ্জা পিতাৰ নাম: হৰেন পৰ্জা ঘৰ নং : 2 বয়স : 34 লিঙ্গ : পুৰুষ	KXM0459511 ফটো উপলব্ধ	5 নাম : মাইন প্ৰজা স্বামীৰ নাম: বুদ্ধেশ্বৰ গোৱালা ঘৰ নং : 2 বয়স : 33 লিঙ্গ : মহিলা	KXM0459370 ফটো উপলব্ধ	6 নাম : কাৰ্তিক তাঁতী পিতাৰ নাম: বলোৰাম তাঁতী ঘৰ নং : 2 বয়স : 31 লিঙ্গ : পুৰুষ	KXM0007009 ফটো উপলব্ধ
7 নাম : চন্দ্ৰ তাঁতী পিতাৰ নাম: বলৰাম তাঁতী ঘৰ নং : 2 বয়স : 30 লিঙ্গ : পুৰুষ	KXM0044479 ফটো উপলব্ধ	8 নাম : আৰতী তাঁতী স্বামীৰ নাম: চন্দ্ৰ তাঁতী ঘৰ নং : 2 বয়স : 26 লিঙ্গ : মহিলা	KXM0544791 ফটো উপলব্ধ	9 নাম : জতিন ঘাটোৱাৰ পিতাৰ নাম: লালবাবু ঘাটোৱাৰ ঘৰ নং : 2 বয়স : 26 লিঙ্গ : পুৰুষ	KXM0459446 ফটো উপলব্ধ
10 নাম : বিজয় তাঁতী পিতাৰ নাম: গুণু তাঁতী ঘৰ নং : 2 বয়স : 25 লিঙ্গ : পুৰুষ	KXM0459818 ফটো উপলব্ধ	11 নাম : পুনম প্ৰজা পিতাৰ নাম: বিৰু প্ৰজা ঘৰ নং : 2 বয়স : 24 লিঙ্গ : মহিলা	KXM0459453 ফটো উপলব্ধ	12 নাম : বাবুৰাম বাউৰী পিতাৰ নাম: অনাদি বাউৰী ঘৰ নং : 3 বয়স : 65 লিঙ্গ : পুৰুষ	KXM1534607 ফটো উপলব্ধ
13 নাম : মৰমী গদবা পিতাৰ নাম: তুলন গদবা ঘৰ নং : 3 বয়স : 27 লিঙ্গ : মহিলা	KXM0471235 ফটো উপলব্ধ	14 নাম : হিৰেন প্ৰজা পিতাৰ নাম: দেবেন প্ৰজা ঘৰ নং : 8 বয়স : 43 লিঙ্গ : পুৰুষ	KXM0007011 ফটো উপলব্ধ	15 নাম : ৰুণ প্ৰজা স্বামীৰ নাম: হিৰেণ প্ৰজা ঘৰ নং : 8 বয়স : 40 লিঙ্গ : মহিলা	KXM0007012 ফটো উপলব্ধ
16 নাম : মাচুমা বেগম স্বামীৰ নাম: বিয়াজুৰ ৰহমান ঘৰ নং : 8 বয়স : 28 লিঙ্গ : মহিলা	KXM0471094 ফটো উপলব্ধ	17 নাম : ৰিতা কৰ্মকাৰ স্বামীৰ নাম: বিশাজৎ কৰ্মকাৰ ঘৰ নং : 8 বয়স : 27 লিঙ্গ : মহিলা	KXM0459800 ফটো উপলব্ধ	18 নাম : সমীৰ ঘাটোৱাৰ পিতাৰ নাম: লালবাবু ঘাটোৱাৰ ঘৰ নং : 8 বয়স : 25 লিঙ্গ : পুৰুষ	KXM0459842 ফটো উপলব্ধ
19 নাম : পম্পী প্ৰজা পিতাৰ নাম: হিৰেন প্ৰজা ঘৰ নং : 4 বয়স : 22 লিঙ্গ : মহিলা	YEH0168906 ফটো উপলব্ধ	20 নাম : বলোৰাম ঘাটোৱাৰ পিতাৰ নাম: কালিচৰণ ঘাটোৱাৰ ঘৰ নং : 5 বয়স : 57 লিঙ্গ : পুৰুষ	KXM0007013 ফটো উপলব্ধ	E 21 নাম : অঞ্জনা ঘাটোৱাৰ স্বামীৰ নাম: বলোৰাম ঘাটোৱাৰ ঘৰ নং : 5 বয়স : 45 লিঙ্গ : মহিলা	KXM1534663 ফটো উপলব্ধ
22 নাম : মহেশ্বৰী প্ৰজা স্বামীৰ নাম: ৰাজা প্ৰজা ঘৰ নং : 5 বয়স : 37 লিঙ্গ : মহিলা	KXM0461624 ফটো উপলব্ধ	23 নাম : ৰবি ঘাটোৱাৰ পিতাৰ নাম: বলোৰাম ঘাটোৱাৰ ঘৰ নং : 5 বয়স : 32 লিঙ্গ : পুৰুষ	KXM0296749 ফটো উপলব্ধ	24 নাম : তনুজা ক্ষেত্ৰপাল স্বামীৰ নাম: বিৰেন্দ্ৰ ক্ষেত্ৰপাল ঘৰ নং : 5 বয়স : 32 লিঙ্গ : মহিলা	KXM0458711 ফটো উপলব্ধ
25 নাম : বিজলি ডৰা স্বামীৰ নাম: ৰাম ডৰা ঘৰ নং : 5 বয়স : 30 লিঙ্গ : মহিলা	KXM0459586 ফটো উপলব্ধ	26 নাম : ৰবিনা মাৰ্বি পিতাৰ নাম: গৌতম মাৰ্বি ঘৰ নং : 5 বয়স : 29 লিঙ্গ : মহিলা	KXM0459578 ফটো উপলব্ধ	27 নাম : মনপজ ঘাটোৱাৰ পিতাৰ নাম: বলোৰাম ঘাটোৱাৰ ঘৰ নং : 5 বয়স : 27 লিঙ্গ : পুৰুষ	KXM0297069 ফটো উপলব্ধ
28 নাম : ৰেণু গড ঘাটোৱাৰ স্বামীৰ নাম: মনুজ ঘাটোৱাৰ ঘৰ নং : 5 বয়স : 27 লিঙ্গ : মহিলা	KXM0297077 ফটো উপলব্ধ	29 নাম : ৰঞ্জু ঘাটোৱাৰ স্বামীৰ নাম: ৰবি ঘাটোৱাৰ ঘৰ নং : 5 বয়স : 26 লিঙ্গ : মহিলা	KXM0576736 ফটো উপলব্ধ	30 নাম : বিকি ভূমিজ পিতাৰ নাম: দীপক ভূমিজ ঘৰ নং : 5 বয়স : 25 লিঙ্গ : পুৰুষ	KXM0459776 ফটো উপলব্ধ



31	KXM0467027	ফটো উপলব্ধ
নাম : নয়নমণী তান্তী পিতাৰ নাম: লখীৰাম তান্তী ঘৰ নং : ৫ বয়স : 25 লিঙ্গ : মহিলা		

32	KXM0466276	ফটো উপলব্ধ
নাম : পূজা তান্তী নায়ক স্বামীৰ নাম: দেবৰাজ নায়ক ঘৰ নং : ৫ বয়স : 25 লিঙ্গ : মহিলা		

33	KXM1534685	ফটো উপলব্ধ
নাম : ভানমণি ঘাটোবাৰ স্বামীৰ নাম: কানাই ঘাটোবাৰ ঘৰ নং : ৬ বয়স : 52 লিঙ্গ : মহিলা		

34	KXM0466359	ফটো উপলব্ধ
নাম : কুসমা তান্তী মুধা স্বামীৰ নাম: সঞ্জয় মুধা ঘৰ নং : ৬ বয়স : 45 লিঙ্গ : মহিলা		

35	KXM0471086	ফটো উপলব্ধ
নাম : চনিয়া তান্তী স্বামীৰ নাম: কিশোৰ তান্তী ঘৰ নং : ৬ বয়স : 37 লিঙ্গ : মহিলা		

36	KXM0308296	ফটো উপলব্ধ
নাম : ভৰত তান্তী পিতাৰ নাম: বিভিষণ তান্তী ঘৰ নং : ৬ বয়স : 33 লিঙ্গ : পুৰুষ		

37	KXM0459768	ফটো উপলব্ধ
নাম : মাইনু তন্তুৰাই স্বামীৰ নাম: গনশ্যাম তন্তুৰাই ঘৰ নং : ৬ বয়স : 32 লিঙ্গ : মহিলা		

38	KXM0308338	ফটো উপলব্ধ
নাম : বুকীনি তান্তী স্বামীৰ নাম: ভৰত তান্তী ঘৰ নং : ৬ বয়স : 31 লিঙ্গ : মহিলা		

39	KXM0470385	ফটো উপলব্ধ
নাম : মীৰু দাস পিতাৰ নাম: নিখিল দাস ঘৰ নং : ৬ বয়স : 25 লিঙ্গ : পুৰুষ		

40	KXM0007015	ফটো উপলব্ধ
নাম : লক্ষ্মীন্দ্র ক্ষেত্ৰপাল পিতাৰ নাম: ৰাজ কিশোৰ ক্ষেত্ৰপাল ঘৰ নং : ৭ বয়স : 62 লিঙ্গ : মহিলা		

41	KXM0007016	ফটো উপলব্ধ
নাম : দেবেন ক্ষেত্ৰপাল পিতাৰ নাম: ৰাজকেচৰ ক্ষেত্ৰপাল ঘৰ নং : ৭ বয়স : 46 লিঙ্গ : পুৰুষ		

42	KXM1534709	ফটো উপলব্ধ
নাম : জেচো ক্ষেত্ৰপাল স্বামীৰ নাম: লক্ষ্মীন্দ্র ক্ষেত্ৰপাল ঘৰ নং : ৭ বয়স : 46 লিঙ্গ : মহিলা		

43	KXM3321502	ফটো উপলব্ধ
নাম : ৰাধা ক্ষেত্ৰপাল স্বামীৰ নাম: দেবেন ক্ষেত্ৰপাল ঘৰ নং : ৭ বয়স : 45 লিঙ্গ : মহিলা		

44	KXM3276375	ফটো উপলব্ধ
নাম : মঞ্জুলী ক্ষেত্ৰপাল স্বামীৰ নাম: শিব ক্ষেত্ৰপাল ঘৰ নং : 7 বয়স : 37 লিঙ্গ : মহিলা		

45	KXM0466367	ফটো উপলব্ধ
নাম : মণিকা মাৰি স্বামীৰ নাম: জীতেন মাৰি ঘৰ নং : ৭ বয়স : 33 লিঙ্গ : মহিলা		

46	KXM0188896	ফটো উপলব্ধ
নাম : শিৱ ক্ষেত্ৰপাল পিতাৰ নাম: লক্ষ্মীন্দ্র ক্ষেত্ৰপাল ঘৰ নং : 7 বয়স : 31 লিঙ্গ : পুৰুষ		

47	KXM0576769	ফটো উপলব্ধ
নাম : গোপাল ক্ষেত্ৰপাল পিতাৰ নাম: লক্ষ্মীন্দ্র ক্ষেত্ৰপাল ঘৰ নং : ৭ বয়স : 28 লিঙ্গ : পুৰুষ		

48	KXM0463869	ফটো উপলব্ধ
নাম : ৰমি ক্ষেত্ৰপাল স্বামীৰ নাম: গোপাল ক্ষেত্ৰপাল ঘৰ নং : ৭ বয়স : 27 লিঙ্গ : মহিলা		

49	KXM0007018	ফটো উপলব্ধ
নাম : পাৰ্বতী গড় স্বামীৰ নাম: মণিৰাম গড় ঘৰ নং : ৯ বয়স : 60 লিঙ্গ : মহিলা		

50	KXM3267820	ফটো উপলব্ধ
নাম : জিৎ গড় পিতাৰ নাম: মণিৰাম গড় ঘৰ নং : 9 বয়স : 22 লিঙ্গ : পুৰুষ		

51	KXM0007019	ফটো উপলব্ধ
নাম : ৰাজেনু ঘাটোবাৰা পিতাৰ নাম: নিত্যানন্দ ঘাটোবাৰা ঘৰ নং : ১০ বয়স : 45 লিঙ্গ : পুৰুষ		

52	KXM0225789	ফটো উপলব্ধ
নাম : পুষ্পানঞ্জলী ঘাটোবাৰা স্বামীৰ নাম: ৰাজেন ঘাটোবাৰা ঘৰ নং : ১০ বয়স : 44 লিঙ্গ : মহিলা		

53	KXM0007020	ফটো উপলব্ধ
নাম : সৰস্বতী ঘাটোবাৰা স্বামীৰ নাম: ৰাজেন ঘাটোবাৰা ঘৰ নং : ১০ বয়স : 40 লিঙ্গ : মহিলা		

54	KXM0459693	ফটো উপলব্ধ
নাম : প্ৰিয়া গদবা স্বামীৰ নাম: চুচেন গদবা ঘৰ নং : ১০ বয়স : 32 লিঙ্গ : মহিলা		

55	KXM0569715	ফটো উপলব্ধ
নাম : বুকমিনী থাকলাৰী পিতাৰ নাম: ৰমেশ থাকলাৰী ঘৰ নং : ১১ বয়স : 25 লিঙ্গ : মহিলা		

E 56	KXM0007023	ফটো উপলব্ধ
নাম : বিষ্ণু ওৰং পিতাৰ নাম: পোলাপ ওৰং ঘৰ নং : ১২ বয়স : 48 লিঙ্গ : পুৰুষ		

57	KXM3279783	ফটো উপলব্ধ
নাম : মাইচুনা ওৰং স্বামীৰ নাম: মংলু ওৰং ঘৰ নং : ১২ বয়স : 47 লিঙ্গ : মহিলা		

58	KXM0007024	ফটো উপলব্ধ
নাম : দুৰপতী ওৰং স্বামীৰ নাম: বিষ্ণু ওৰং ঘৰ নং : ১২ বয়স : 44 লিঙ্গ : মহিলা		

E 59	KXM0007025	ফটো উপলব্ধ
নাম : বিজয় ওৰং পিতাৰ নাম: পোলাপ ওৰং ঘৰ নং : ১২ বয়স : 40 লিঙ্গ : পুৰুষ		

60	KXM0007026	ফটো উপলব্ধ
নাম : সুবম উৰাঙ পিতাৰ নাম: গোলাপ উৰাঙ ঘৰ নং : ১২ বয়স : 38 লিঙ্গ : পুৰুষ		

বিধানসভা সমষ্টিৰ নম্বৰ আৰু নাম : 93-সোণাৰি
অংশৰ নম্বৰ আৰু নাম : 1-বতনপুৰ চাহ বাগান টিয়ক গাঁও

61 নাম : বাবুল উৰাং পিতাৰ নাম: গোপাল উৰাং ঘৰ নং : ১২ বয়স : 38 লিঙ্গ : পুৰুষ	KXM1984630 ফটো উপলব্ধ	62 নাম : বাজেন্দ্ৰ উৰাং পিতাৰ নাম: গোলাপ উৰাং ঘৰ নং : ১২ বয়স : 38 লিঙ্গ : পুৰুষ	KXM1984710 ফটো উপলব্ধ	63 নাম : মংগল উৰাং মাতৃৰ নাম: গোলাপ উৰাং ঘৰ নং : ১২ বয়স : 36 লিঙ্গ : পুৰুষ	KXM0007027 ফটো উপলব্ধ
64 নাম : আইটা চুনা স্বামীৰ নাম: ভগীৰথ চুনা ঘৰ নং : ১৩ বয়স : 65 লিঙ্গ : মহিলা	KXM1534856 ফটো উপলব্ধ	65 নাম : আশা চুনা পিতাৰ নাম: ভগীৰথ চুনা ঘৰ নং : ১৩ বয়স : 45 লিঙ্গ : মহিলা	KXM0007029 ফটো উপলব্ধ	66 নাম : চামেল চুনা পিতাৰ নাম: ভগীৰথ চুনা ঘৰ নং : ১৩ বয়স : 45 লিঙ্গ : পুৰুষ	KXM0007031 ফটো উপলব্ধ
67 নাম : সাইল চুনা পিতাৰ নাম: ভগীৰথ চুনা ঘৰ নং : ৩ বয়স : 44 লিঙ্গ : পুৰুষ	KXM0117283 ফটো উপলব্ধ	68 নাম : ফটিক চুনা পিতাৰ নাম: ভগীৰথ চুনা ঘৰ নং : ১৩ বয়স : 42 লিঙ্গ : পুৰুষ	KXM1534867 ফটো উপলব্ধ	69 নাম : বাছমতী চুনা স্বামীৰ নাম: ফটিক চুনা ঘৰ নং : ১৩ বয়স : 40 লিঙ্গ : মহিলা	KXM0007030 ফটো উপলব্ধ
70 নাম : বিনীতা তপু স্বামীৰ নাম: সীতাৰাম তপু ঘৰ নং : ১৩ বয়স : 38 লিঙ্গ : মহিলা	KXM0553115 ফটো উপলব্ধ	71 নাম : বতন শিকা মাতৃৰ নাম: বিহুৰাম শিকা ঘৰ নং : ১৩ বয়স : 35 লিঙ্গ : পুৰুষ	KXM0007033 ফটো উপলব্ধ	72 নাম : বেণকা চুনা পিতাৰ নাম: চানুৱেল চুনা ঘৰ নং : ১৩ বয়স : 35 লিঙ্গ : মহিলা	KXM0007034 ফটো উপলব্ধ
73 নাম : চাৰা শিকা মাতৃৰ নাম: আশা শিকা ঘৰ নং : ১৩ বয়স : 34 লিঙ্গ : মহিলা	KXM0007035 ফটো উপলব্ধ	74 নাম : শীলা তাঁতী চুনা স্বামীৰ নাম: সাইল চুনা ঘৰ নং : ১৩ বয়স : 25 লিঙ্গ : মহিলা	YE0019059 ফটো উপলব্ধ	75 নাম : ডলী বৰা চাহ স্বামীৰ নাম: নাৰায়ণ চাহ ঘৰ নং : ১৩ক বয়স : 46 লিঙ্গ : মহিলা	KXM3440724 ফটো উপলব্ধ
76 নাম : খগ কুমাৰ পিতাৰ নাম: সুন্দৰমন কুমাৰ ঘৰ নং : ১৪ বয়স : 80 লিঙ্গ : পুৰুষ	KXM0007036 ফটো উপলব্ধ	77 নাম : শান্তি কুমাৰী পিতাৰ নাম: খগ কুমাৰ ঘৰ নং : ১৪ বয়স : 40 লিঙ্গ : মহিলা	KXM0007037 ফটো উপলব্ধ	78 নাম : জন কুমাৰ পিতাৰ নাম: খগ কুমাৰ ঘৰ নং : ১৪ বয়স : 38 লিঙ্গ : পুৰুষ	KXM0007038 ফটো উপলব্ধ
79 নাম : বুবেন বাৰিক পিতাৰ নাম: চতিয়া বাৰিক ঘৰ নং : ১৬ বয়স : 55 লিঙ্গ : পুৰুষ	KXM0007040 ফটো উপলব্ধ	80 নাম : প্ৰমিলা বাৰিক স্বামীৰ নাম: বুবেন বাৰিক ঘৰ নং : ১৬ বয়স : 50 লিঙ্গ : মহিলা	KXM0007041 ফটো উপলব্ধ	81 নাম : ৰিত্ত বাৰিক স্বামীৰ নাম: হনুক বাৰিক ঘৰ নং : 16 বয়স : 27 লিঙ্গ : মহিলা	KXM3398740 ফটো উপলব্ধ
82 নাম : হনুক বাৰিক পিতাৰ নাম: বুবেন বাৰিক ঘৰ নং : ১৬ বয়স : 26 লিঙ্গ : পুৰুষ	KXM0405076 ফটো উপলব্ধ	83 নাম : অৰ্চনা বাৰিক পিতাৰ নাম: বুবেন বাৰিক ঘৰ নং : ১৬ বয়স : 24 লিঙ্গ : মহিলা	KXM3316874 ফটো উপলব্ধ	84 নাম : নিৰাচ গড় স্বামীৰ নাম: পৰ্বনসিং গড় ঘৰ নং : ১৭ বয়স : 80 লিঙ্গ : মহিলা	KXM0007042 ফটো উপলব্ধ
85 নাম : চুটু গড় পিতাৰ নাম: পৰ্বনসিং গড় ঘৰ নং : ১৭ বয়স : 55 লিঙ্গ : পুৰুষ	KXM0007043 ফটো উপলব্ধ	86 নাম : ৰুমী গড় স্বামীৰ নাম: চুটু গড় ঘৰ নং : ১৭ বয়স : 52 লিঙ্গ : মহিলা	KXM0007044 ফটো উপলব্ধ	E 87 নাম : চন্তা গড় স্বামীৰ নাম: গংগাৰাম গড় ঘৰ নং : ১৭ বয়স : 52 লিঙ্গ : মহিলা	KXM0007045 ফটো উপলব্ধ
88 নাম : ৰামনাথ গড় পিতাৰ নাম: পৰ্বনসিংহ গড় ঘৰ নং : ১৭ বয়স : 45 লিঙ্গ : পুৰুষ	KXM0007046 ফটো উপলব্ধ	89 নাম : জোনমণি গড় স্বামীৰ নাম: ৰামনাথ গড় ঘৰ নং : ১৭ বয়স : 44 লিঙ্গ : মহিলা	KXM1535020 ফটো উপলব্ধ	90 নাম : বৃধন গড় পিতাৰ নাম: পুটৰ গড় ঘৰ নং : ১৭ বয়স : 43 লিঙ্গ : পুৰুষ	KXM0007048 ফটো উপলব্ধ



91 নাম : বেজিনা গড় স্বামীৰ নাম: বুধন গড় ঘৰ নং : ১৭ বয়স : 36 লিঙ্গ : মহিলা	KXM1545433 ফটো উপলব্ধ	92 নাম : মিন্টু গড় পিতাৰ নাম: গংগাৰাম গড় ঘৰ নং : ১৭ বয়স : 31 লিঙ্গ : পুৰুষ	KXM0007050 ফটো উপলব্ধ	# 93 নাম : মিন সতনামী পিতাৰ নাম: গংগাৰাম গড় ঘৰ নং : 17 বয়স : 29 লিঙ্গ : মহিলা	KXM0034256 ফটো উপলব্ধ
94 নাম : দেৱনাথ গড় পিতাৰ নাম: চুটু গড় ঘৰ নং : ১৭ বয়স : 27 লিঙ্গ : পুৰুষ	KXM0116855 ফটো উপলব্ধ	95 নাম : জিনু গড় পিতাৰ নাম: গংগাৰাম গড় ঘৰ নং : ১৭ বয়স : 24 লিঙ্গ : মহিলা	KXM3317005 ফটো উপলব্ধ	96 নাম : জুস্টী গড় স্বামীৰ নাম: মিন্টু গড় ঘৰ নং : 17 বয়স : 22 লিঙ্গ : মহিলা	KXM3314226 ফটো উপলব্ধ
97 নাম : বিশ্ৰাম গড় পিতাৰ নাম: চুটু গড় ঘৰ নং : ১৭ বয়স : 22 লিঙ্গ : পুৰুষ	YEH0126276 ফটো উপলব্ধ	98 নাম : ফ্ৰনচিচ কুজুৰ পিতাৰ নাম: ফিলিপ কুজুৰ ঘৰ নং : ১৭ বয়স : 60 লিঙ্গ : পুৰুষ	KXM0007052 ফটো উপলব্ধ	99 নাম : এণ্ট নি কুজুৰ পিতাৰ নাম: ফিলিপ কুজুৰ ঘৰ নং : ১৭ বয়স : 56 লিঙ্গ : পুৰুষ	KXM0007053 ফটো উপলব্ধ
100 নাম : মাৰিয়াম কুজুৰ স্বামীৰ নাম: এণ্টনি কুজুৰ ঘৰ নং : ১৮ বয়স : 52 লিঙ্গ : মহিলা	KXM0007054 ফটো উপলব্ধ	101 নাম : কাতৰিনা কুজুৰ পিতাৰ নাম: এণ্টনি কুজুৰ ঘৰ নং : 18 বয়স : 30 লিঙ্গ : মহিলা	KXM0037457 ফটো উপলব্ধ	102 নাম : ৰজলীনা তিৰকী পিতাৰ নাম: আলেকাচিউচ তিৰকী ঘৰ নং : ১৮ বয়স : 28 লিঙ্গ : মহিলা	JSV0412965 ফটো উপলব্ধ
103 নাম : পিউছ কুজুৰ পিতাৰ নাম: এণ্টনি কুজুৰ ঘৰ নং : ১৮ বয়স : 25 লিঙ্গ : পুৰুষ	KXM0404715 ফটো উপলব্ধ	104 নাম : জেনিভা বাৰ্লা স্বামীৰ নাম: জুনুল বাৰ্লা ঘৰ নং : ১৯ বয়স : 50 লিঙ্গ : মহিলা	KXM1535133 ফটো উপলব্ধ	105 নাম : চিচিলিয়া বাৰ্লা পিতাৰ নাম: আলবিচ বাৰ্লা ঘৰ নং : ১৯ বয়স : 39 লিঙ্গ : মহিলা	KXM0007057 ফটো উপলব্ধ
106 নাম : লিলি বাৰলা পিতাৰ নাম: জুনুল বাৰলা ঘৰ নং : 19 বয়স : 29 লিঙ্গ : মহিলা	KXM0041236 ফটো উপলব্ধ	107 নাম : উপেনু কুমাৰ পিতাৰ নাম: চমৰু কুমাৰ ঘৰ নং : ২০ বয়স : 48 লিঙ্গ : পুৰুষ	KXM0007058 ফটো উপলব্ধ	108 নাম : প্ৰেমচিলা কুমাৰ স্বামীৰ নাম: উপেন কুমাৰ ঘৰ নং : ২০ বয়স : 48 লিঙ্গ : মহিলা	KXM0007059 ফটো উপলব্ধ
109 নাম : এলিয়াচ কুমাৰ পিতাৰ নাম: উপেন কুমাৰ ঘৰ নং : ২০ বয়স : 33 লিঙ্গ : পুৰুষ	KXM0007061 ফটো উপলব্ধ	110 নাম : এলিচ কুমাৰী তাঁতি স্বামীৰ নাম: কাঁতিক তাঁতি ঘৰ নং : ২০ বয়স : 31 লিঙ্গ : মহিলা	KXM0116962 ফটো উপলব্ধ	111 নাম : জুলিয়াচ কুমাৰ পিতাৰ নাম: উপেন কুমাৰ ঘৰ নং : ২০ বয়স : 27 লিঙ্গ : পুৰুষ	KXM0117333 ফটো উপলব্ধ
112 নাম : মমতা তন্তবাই পিতাৰ নাম: বিশ্বনাথ তন্তবাই ঘৰ নং : ২০ বয়স : 24 লিঙ্গ : মহিলা	KXM0459750 ফটো উপলব্ধ	113 নাম : ৰোজলীনা ভেঙ্গাৰা কুমাৰি স্বামীৰ নাম: জুলিয়াচ কুমাৰ ঘৰ নং : 20 বয়স : 24 লিঙ্গ : মহিলা	KXM3338068 ফটো উপলব্ধ	114 নাম : বীৰবল বাৰিক পিতাৰ নাম: চতিয়া বাৰিক ঘৰ নং : ২১ বয়স : 62 লিঙ্গ : পুৰুষ	KXM0007062 ফটো উপলব্ধ
115 নাম : ৰীতা বাৰিক স্বামীৰ নাম: বীৰবল বাৰিক ঘৰ নং : ২১ বয়স : 56 লিঙ্গ : মহিলা	KXM0007063 ফটো উপলব্ধ	116 নাম : দানিয়েল বাৰিক পিতাৰ নাম: চতিয়া বাৰিক ঘৰ নং : ২১ বয়স : 56 লিঙ্গ : পুৰুষ	KXM0007064 ফটো উপলব্ধ	117 নাম : চিন্তামনি বাৰিক স্বামীৰ নাম: দানিয়েল বাৰিক ঘৰ নং : ২১ বয়স : 53 লিঙ্গ : মহিলা	KXM0007066 ফটো উপলব্ধ
118 নাম : এলবাৰ্ট বাৰিক পিতাৰ নাম: বীৰবল বাৰিক ঘৰ নং : ২১ বয়স : 39 লিঙ্গ : পুৰুষ	KXM0007067 ফটো উপলব্ধ	119 নাম : মেৰী বাৰিক স্বামীৰ নাম: এলবাৰ্ট বাৰিক ঘৰ নং : ২১ বয়স : 38 লিঙ্গ : মহিলা	KXM0007068 ফটো উপলব্ধ	120 নাম : মখনী বাৰিক পিতাৰ নাম: বীৰবল বাৰিক ঘৰ নং : 21 বয়স : 33 লিঙ্গ : মহিলা	KXM3349412 ফটো উপলব্ধ



121	KXM0047936	নাম : জেলিনা বাৰিক পিতাৰ নাম: দানিয়েল বাৰিক ঘৰ নং : 21 বয়স : 31 লিঙ্গ : মহিলা	ফটো উপলব্ধ	122	KXM0007065	নাম : চিমচন বাৰিক পিতাৰ নাম: ডেনিয়েল বাৰিক ঘৰ নং : 22 বয়স : 31 লিঙ্গ : পুৰুষ	ফটো উপলব্ধ	# 123	KXM0163634	নাম : কাশ্মীতা ছত্ৰীয়া বাৰিক স্বামীৰ নাম: চিমচন বাৰিক ঘৰ নং : 22 বয়স : 29 লিঙ্গ : মহিলা	ফটো উপলব্ধ
124	KXM0007071	নাম : নিৰদুচ গোৱালা পিতাৰ নাম: ভৌৰা গোৱালা ঘৰ নং : 22 বয়স : 58 লিঙ্গ : পুৰুষ	ফটো উপলব্ধ	125	KXM0007072	নাম : আশামণি গোৱালা স্বামীৰ নাম: নিৰদুচ গোৱালা ঘৰ নং : 22 বয়স : 52 লিঙ্গ : মহিলা	ফটো উপলব্ধ	126	KXM3376662	নাম : প্ৰিয়া গোৱালা পিতাৰ নাম: নিৰদুচ গোৱালা ঘৰ নং : 22 বয়স : 23 লিঙ্গ : মহিলা	ফটো উপলব্ধ
127	KXM0006628	নাম : চুবৰা বেগম স্বামীৰ নাম: আব্দুল কৰিম ঘৰ নং : 23 বয়স : 55 লিঙ্গ : মহিলা	ফটো উপলব্ধ	128	KXM0351957	নাম : আব্দুল ৰহিম পিতাৰ নাম: ম.আব্দুল কৰিম ঘৰ নং : 23 বয়স : 29 লিঙ্গ : পুৰুষ	ফটো উপলব্ধ	129	KXM3159415	নাম : শেলি বেগম স্বামীৰ নাম: আব্দুল ৰহিম ঘৰ নং : 23 বয়স : 21 লিঙ্গ : মহিলা	ফটো উপলব্ধ
130	KXM0007073	নাম : বীকচাল কান্দোলনা পিতাৰ নাম: জহান কান্দোলনা ঘৰ নং : 25 বয়স : 72 লিঙ্গ : পুৰুষ	ফটো উপলব্ধ	131	KXM0007074	নাম : দয়ামণি কান্দোলনা স্বামীৰ নাম: বীকচাল কান্দোলনা ঘৰ নং : 25 বয়স : 66 লিঙ্গ : মহিলা	ফটো উপলব্ধ	132	KXM1535337	নাম : জয়চুগাৰ কান্দোলনা পিতাৰ নাম: বিকচাল কান্দোলনা ঘৰ নং : 25 বয়স : 42 লিঙ্গ : পুৰুষ	ফটো উপলব্ধ
133	KXM0007075	নাম : আশাব কান্দোলনা পিতাৰ নাম: বিকচাল কান্দোলনা ঘৰ নং : 25 বয়স : 34 লিঙ্গ : পুৰুষ	ফটো উপলব্ধ	134	KXM0007076	নাম : মাধৱী কান্দোলনা স্বামীৰ নাম: আচাপ কান্দোলনা ঘৰ নং : 25 বয়স : 34 লিঙ্গ : মহিলা	ফটো উপলব্ধ	135	KXM0266288	নাম : পূৰ্ণিমা কান্দোলনা স্বামীৰ নাম: জয়চুগাৰ কান্দোলনা ঘৰ নং : 25 বয়স : 32 লিঙ্গ : মহিলা	ফটো উপলব্ধ
E 136	KXM0007077	নাম : তৰনী তাতী পিতাৰ নাম: বীৰ তাতী ঘৰ নং : 26 বয়স : 70 লিঙ্গ : পুৰুষ	ফটো উপলব্ধ	137	KXM0007078	নাম : ভানমতি তাতী স্বামীৰ নাম: তৰনী তাতী ঘৰ নং : 26 বয়স : 65 লিঙ্গ : মহিলা	ফটো উপলব্ধ	138	KXM0060137	নাম : যোগেন তাতী পিতাৰ নাম: তৰনী তাতী ঘৰ নং : 26 বয়স : 42 লিঙ্গ : পুৰুষ	ফটো উপলব্ধ
139	KXM0060236	নাম : ৰাজেন তাতী পিতাৰ নাম: তৰনী তাতী ঘৰ নং : 26 বয়স : 35 লিঙ্গ : পুৰুষ	ফটো উপলব্ধ	140	KXM0060269	নাম : এলিন্য তাতী পিতাৰ নাম: ভকত সিং তাতী ঘৰ নং : 26 বয়স : 35 লিঙ্গ : মহিলা	ফটো উপলব্ধ	141	KXM3374048	নাম : শিবলাল ক্ষেত্ৰপাল পিতাৰ নাম: গনেশ ক্ষেত্ৰপাল ঘৰ নং : 26 বয়স : 29 লিঙ্গ : পুৰুষ	ফটো উপলব্ধ
142	KXM3373479	নাম : দেব ক্ষেত্ৰপাল পিতাৰ নাম: গনেশ ক্ষেত্ৰপাল ঘৰ নং : 26 বয়স : 25 লিঙ্গ : পুৰুষ	ফটো উপলব্ধ	143	KXM0007079	নাম : মিলা উৰাং পিতাৰ নাম: মাজলা উৰাং ঘৰ নং : 29 বয়স : 55 লিঙ্গ : পুৰুষ	ফটো উপলব্ধ	144	KXM0007080	নাম : প্ৰমিলা উৰাং স্বামীৰ নাম: মিলা উৰাং ঘৰ নং : 29 বয়স : 50 লিঙ্গ : মহিলা	ফটো উপলব্ধ
145	KXM0062679	নাম : জিত উৰাং পিতাৰ নাম: মিলা উৰাং ঘৰ নং : 27 বয়স : 30 লিঙ্গ : পুৰুষ	ফটো উপলব্ধ	146	KXM3326089	নাম : নমিতা উৰাং স্বামীৰ নাম: জিত উৰাং ঘৰ নং : 29 বয়স : 27 লিঙ্গ : মহিলা	ফটো উপলব্ধ	147	KXM0007082	নাম : ডানি নাগ পিতাৰ নাম: কৰুণা নাগ ঘৰ নং : 28 বয়স : 60 লিঙ্গ : পুৰুষ	ফটো উপলব্ধ
148	KXM1535393	নাম : হেম নাগ স্বামীৰ নাম: ডানি নাগ ঘৰ নং : 28 বয়স : 47 লিঙ্গ : মহিলা	ফটো উপলব্ধ	149	KXM0064899	নাম : বাবিল নাগ পিতাৰ নাম: ডানি নাগ ঘৰ নং : 28 বয়স : 32 লিঙ্গ : পুৰুষ	ফটো উপলব্ধ	150	KXM3398716	নাম : পঞ্চমী নাগ স্বামীৰ নাম: বাবিল নাগ ঘৰ নং : 28 বয়স : 25 লিঙ্গ : মহিলা	ফটো উপলব্ধ



151 নাম : সুৰেখা কৰ্মকাৰ স্বামীৰ নাম: দয়াল কৰ্মকাৰ ঘৰ নং : ৩০ বয়স : 50 লিঙ্গ : মহিলা	KXM0007084 ফটো উপলব্ধ	152 নাম : অনিমা কৰ্মকাৰ পিতাৰ নাম: দয়াল কৰ্মকাৰ ঘৰ নং : 30 বয়স : 29 লিঙ্গ : মহিলা	KXM0070177 ফটো উপলব্ধ	153 নাম : জীতেন তাঁতী পিতাৰ নাম: ভকত সিং তাঁতী ঘৰ নং : ৩১ বয়স : 50 লিঙ্গ : পুৰুষ	KXM0007086 ফটো উপলব্ধ
154 নাম : পবনসিংহ তাঁতি পিতাৰ নাম: ভকতসিং তাঁতি ঘৰ নং : ৩১ বয়স : 48 লিঙ্গ : পুৰুষ	KXM0007087 ফটো উপলব্ধ	155 নাম : তাৰা তাঁতি স্বামীৰ নাম: জীতেন তাঁতি ঘৰ নং : ৩১ বয়স : 45 লিঙ্গ : মহিলা	KXM0007089 ফটো উপলব্ধ	156 নাম : বেখা তাঁতি স্বামীৰ নাম: পবনসিংহ তাঁতি ঘৰ নং : ৩১ বয়স : 43 লিঙ্গ : মহিলা	KXM0007090 ফটো উপলব্ধ
157 নাম : ৰিয়া তাঁতী স্বামীৰ নাম: ৰাজ তাঁতী ঘৰ নং : ৩১ বয়স : 39 লিঙ্গ : মহিলা	KXM1985100 ফটো উপলব্ধ	158 নাম : বিকাশ তাঁতী পিতাৰ নাম: জীতেন তাঁতী ঘৰ নং : ৩১ বয়স : 33 লিঙ্গ : পুৰুষ	KXM0576900 ফটো উপলব্ধ	159 নাম : সৰস্বতী প্রজা তাঁতী স্বামীৰ নাম: বিকাশ তাঁতী ঘৰ নং : ৩১ বয়স : 23 লিঙ্গ : মহিলা	YEH0017095 ফটো উপলব্ধ
160 নাম : নেইনা তাঁতি পিতাৰ নাম: জীতেন তাঁতি ঘৰ নং : 31 বয়স : 21 লিঙ্গ : মহিলা	KXM3155843 ফটো উপলব্ধ	161 নাম : মতী তাঁতী স্বামীৰ নাম: হৰি তাঁতী ঘৰ নং : ৩২ বয়স : 60 লিঙ্গ : মহিলা	KXM0007092 ফটো উপলব্ধ	162 নাম : শচীন তাঁতী পিতাৰ নাম: হৰি তাঁতী ঘৰ নং : ৩২ বয়স : 42 লিঙ্গ : পুৰুষ	KXM0007093 ফটো উপলব্ধ
163 নাম : অঞ্জু তাঁতী স্বামীৰ নাম: চাচিন তাঁতী ঘৰ নং : ৩২ বয়স : 40 লিঙ্গ : মহিলা	KXM0007094 ফটো উপলব্ধ	164 নাম : অশ্বিন তাঁতি পিতাৰ নাম: হৰি তাঁতি ঘৰ নং : ৩২ বয়স : 33 লিঙ্গ : পুৰুষ	KXM0007095 ফটো উপলব্ধ	165 নাম : শিবানী তাঁতী স্বামীৰ নাম: অশ্বিন তাঁতী ঘৰ নং : ৩২ বয়স : 24 লিঙ্গ : মহিলা	KXM3247384 ফটো উপলব্ধ
166 নাম : ৰঞ্জিত মানকী পিতাৰ নাম: বিহুবা মানকী ঘৰ নং : ৩৩ বয়স : 58 লিঙ্গ : পুৰুষ	KXM0007097 ফটো উপলব্ধ	167 নাম : বেলা মানকী স্বামীৰ নাম: ৰঞ্জিত মানকী ঘৰ নং : ৩৩ বয়স : 52 লিঙ্গ : মহিলা	KXM0007098 ফটো উপলব্ধ	168 নাম : দীপক মানকী পিতাৰ নাম: ৰঞ্জিত মানকী ঘৰ নং : ৩৩ বয়স : 38 লিঙ্গ : পুৰুষ	KXM1545444 ফটো উপলব্ধ
169 নাম : জয়ন্তী মানকী স্বামীৰ নাম: দীপক মানকী ঘৰ নং : ৩৩ বয়স : 31 লিঙ্গ : মহিলা	KXM0019349 ফটো উপলব্ধ	170 নাম : মিনটি কেওঁট স্বামীৰ নাম: চুলখান কেওঁট ঘৰ নং : ৩৪ বয়স : 50 লিঙ্গ : মহিলা	KXM0007099 ফটো উপলব্ধ	171 নাম : মদনলাল কেওঁট পিতাৰ নাম: সুখলাল কেওঁট ঘৰ নং : 34 বয়স : 44 লিঙ্গ : পুৰুষ	KXM0171538 ফটো উপলব্ধ
172 নাম : ললিত কেওঁট পিতাৰ নাম: মদনলাল কেওঁট ঘৰ নং : ৩৪ বয়স : 25 লিঙ্গ : পুৰুষ	KXM0463083 ফটো উপলব্ধ	173 নাম : আমিৰ কেওঁট পিতাৰ নাম: মদনলাল কেওঁট ঘৰ নং : ৩৪ বয়স : 25 লিঙ্গ : পুৰুষ	KXM0463091 ফটো উপলব্ধ	174 নাম : ধনেশ্বৰ পানিকা পিতাৰ নাম: চৰন পানিকা ঘৰ নং : ৩৫ বয়স : 80 লিঙ্গ : পুৰুষ	KXM0007100 ফটো উপলব্ধ
175 নাম : মথুৰা পানিকা স্বামীৰ নাম: ধনেশ্বৰ পানিকা ঘৰ নং : ৩৫ বয়স : 72 লিঙ্গ : মহিলা	KXM0007101 ফটো উপলব্ধ	176 নাম : জ্যোতি পানিকা স্বামীৰ নাম: চৰণদাস পানিকা ঘৰ নং : ৩৫ বয়স : 37 লিঙ্গ : মহিলা	JXP0054957 ফটো উপলব্ধ	177 নাম : চৰণদাস পানিকা পিতাৰ নাম: ধনেশ্বৰ পানিকা ঘৰ নং : ৩৫ বয়স : 34 লিঙ্গ : পুৰুষ	KXM1535586 ফটো উপলব্ধ
178 নাম : মহেন্দ্ৰ মুদি পিতাৰ নাম: যোগেশ্বৰ মুদি ঘৰ নং : ৩৬ বয়স : 55 লিঙ্গ : পুৰুষ	KXM1535611 ফটো উপলব্ধ	179 নাম : দিলকু মুদি পিতাৰ নাম: যোগেশ্বৰ মুদি ঘৰ নং : ৩৬ বয়স : 47 লিঙ্গ : পুৰুষ	KXM1984696 ফটো উপলব্ধ	180 নাম : শকুন্তলা মুদি স্বামীৰ নাম: মহেন্দ্ৰ মুদি ঘৰ নং : ৩৬ বয়স : 45 লিঙ্গ : মহিলা	KXM3342243 ফটো উপলব্ধ



181 নাম : গীতা মুদী স্বামীৰ নাম: দিলকু মুদি ঘৰ নং : ৩৬ বয়স : 44 লিঙ্গ : মহিলা	XXM1985086 ফটো উপলব্ধ	182 নাম : জয়ৰাম মুদী পিতাৰ নাম: জগেশ্বৰ মুদী ঘৰ নং : ৩৬ বয়স : 43 লিঙ্গ : পুৰুষ	XXM0007102 ফটো উপলব্ধ	183 নাম : চনিআৰো মুদী স্বামীৰ নাম: জয়ৰাম মুদী ঘৰ নং : ৩৬ বয়স : 34 লিঙ্গ : মহিলা	XXM0007103 ফটো উপলব্ধ
184 নাম : ৰাজু মুদী পিতাৰ নাম: দিলকু মুদি ঘৰ নং : ৩৬ বয়স : 24 লিঙ্গ : পুৰুষ	XXM0471722 ফটো উপলব্ধ	185 নাম : কৰণ মুদী পিতাৰ নাম: মহেন্দ্ৰ মুদী ঘৰ নং : ৩৬ বয়স : 21 লিঙ্গ : পুৰুষ	YEH0157073 ফটো উপলব্ধ	186 নাম : লক্ষী তান্তী স্বামীৰ নাম: হীৰাকণ তান্তী ঘৰ নং : ৩৭ বয়স : 65 লিঙ্গ : মহিলা	XXM1535655 ফটো উপলব্ধ
187 নাম : কুমন তান্তী পিতাৰ নাম: হীৰাকণ তান্তী ঘৰ নং : 37 বয়স : 35 লিঙ্গ : পুৰুষ	XXM0173195 ফটো উপলব্ধ	188 নাম : মনিচা তান্তী স্বামীৰ নাম: কুমন তান্তী ঘৰ নং : ৩৭ বয়স : 29 লিঙ্গ : মহিলা	XXM0564807 ফটো উপলব্ধ	189 নাম : সুনীল বাৰিক পিতাৰ নাম: দীন বাৰিক ঘৰ নং : ৩৯ বয়স : 65 লিঙ্গ : পুৰুষ	XXM0007104 ফটো উপলব্ধ
190 নাম : অনিতা বাৰিক স্বামীৰ নাম: সুনীল বাৰিক ঘৰ নং : ৩৯ বয়স : 60 লিঙ্গ : মহিলা	XXM0007105 ফটো উপলব্ধ	191 নাম : বুবেল বাৰিক পিতাৰ নাম: চুনীল বাৰিক ঘৰ নং : ৩৯ বয়স : 44 লিঙ্গ : পুৰুষ	XXM0007107 ফটো উপলব্ধ	192 নাম : মিখা বাৰিক পিতাৰ নাম: সুনীল বাৰিক ঘৰ নং : ৩৯ বয়স : 44 লিঙ্গ : পুৰুষ	XXM0007106 ফটো উপলব্ধ
193 নাম : অবিলা বাৰিক স্বামীৰ নাম: বুৰেল বাৰিক ঘৰ নং : ৩৯ বয়স : 41 লিঙ্গ : মহিলা	XXM0566265 ফটো উপলব্ধ	194 নাম : নামৰোচিলা বাৰিক স্বামীৰ নাম: মিখা বাৰিক ঘৰ নং : ৩৯ বয়স : 38 লিঙ্গ : মহিলা	XXM0211664 ফটো উপলব্ধ	195 নাম : চন্দন কেওঁট পিতাৰ নাম: চুলখান কেওঁট ঘৰ নং : ৪২ বয়স : 55 লিঙ্গ : পুৰুষ	XXM0007108 ফটো উপলব্ধ
196 নাম : মহেশ্বৰী কেওঁট স্বামীৰ নাম: চন্দন কেওঁট ঘৰ নং : ৪২ বয়স : 50 লিঙ্গ : মহিলা	XXM0007109 ফটো উপলব্ধ	197 নাম : আগৰ কেওঁট পিতাৰ নাম: চন্দন কেওঁট ঘৰ নং : ৪২ বয়স : 27 লিঙ্গ : পুৰুষ	XXM0117085 ফটো উপলব্ধ	198 নাম : দেবৰাজ কেওঁট পিতাৰ নাম: চন্দন কেওঁট ঘৰ নং : 42 বয়স : 27 লিঙ্গ : পুৰুষ	XXM3348836 ফটো উপলব্ধ
199 নাম : সুবাস কেওঁট পিতাৰ নাম: চন্দন কেওঁট ঘৰ নং : 42 বয়স : 25 লিঙ্গ : পুৰুষ	XXM3348976 ফটো উপলব্ধ	200 নাম : সাবিত্ৰী কেওঁট স্বামীৰ নাম: সুবাস কেওঁট ঘৰ নং : ৪২ বয়স : 19 লিঙ্গ : মহিলা	YEH0164681 ফটো উপলব্ধ	201 নাম : মাহান্তি গদবা স্বামীৰ নাম: ৰাজু গদবা ঘৰ নং : ৪৩ বয়স : 55 লিঙ্গ : মহিলা	XXM0007111 ফটো উপলব্ধ
202 নাম : নিপেন গদবা পিতাৰ নাম: ৰাজু গদবা ঘৰ নং : ৪৩ বয়স : 38 লিঙ্গ : পুৰুষ	XXM1535779 ফটো উপলব্ধ	203 নাম : ৰঞ্জিতা কালাৰ গদবা স্বামীৰ নাম: নিপেন গদবা ঘৰ নং : ৪৩ বয়স : 37 লিঙ্গ : মহিলা	XXM0117465 ফটো উপলব্ধ	204 নাম : শংকৰ গদবা পিতাৰ নাম: ৰাজু গদবা ঘৰ নং : ৪৩ বয়স : 33 লিঙ্গ : পুৰুষ	XXM1544816 ফটো উপলব্ধ
205 নাম : চাইন গদবা পিতাৰ নাম: ৰাজু গদবা ঘৰ নং : ৪৩ বয়স : 32 লিঙ্গ : পুৰুষ	XXM0007112 ফটো উপলব্ধ	206 নাম : সুৰেশ ঘাটোবাৰ পিতাৰ নাম: কালিচৰণ ঘাটোবাৰ ঘৰ নং : ৪৪ বয়স : 62 লিঙ্গ : পুৰুষ	XXM0007113 ফটো উপলব্ধ	207 নাম : বজন্তি ঘাটোবাৰ স্বামীৰ নাম: সুৰেশ ঘাটোবাৰ ঘৰ নং : ৪৪ বয়স : 56 লিঙ্গ : মহিলা	XXM0007114 ফটো উপলব্ধ
208 নাম : অনিমা ঘাটোবাৰ স্বামীৰ নাম: লালবাবু ঘাটোবাৰ ঘৰ নং : ৪৪ বয়স : 40 লিঙ্গ : মহিলা	XXM0007116 ফটো উপলব্ধ	209 নাম : বাবুলাল ঘাটোবাৰ পিতাৰ নাম: সুৰেশ ঘাটোবাৰ ঘৰ নং : ৪৪ বয়স : 40 লিঙ্গ : মহিলা	XXM1535848 ফটো উপলব্ধ	210 নাম : দুগেশ্বৰী ঘাটোবাৰ স্বামীৰ নাম: বাবুলাল ঘাটোবাৰ ঘৰ নং : ৪৪ বয়স : 39 লিঙ্গ : মহিলা	XXM1535859 ফটো উপলব্ধ



বিধানসভা সমষ্টিৰ নম্বৰ আৰু নাম : 93-সোণাৰি
অংশৰ নম্বৰ আৰু নাম : 1-বতনপুৰ চাহ বাগান টিয়ক গাঁও

211 নাম : মাধুৰী ঘাটোৱাৰ স্বামীৰ নাম: গনেশ ঘাটোৱাৰ ঘৰ নং : 44 বয়স : 34 লিঙ্গ : মহিলা	KXM0092098 ফটো উপলব্ধ	212 নাম : গনেশ ঘাটোৱাৰ পিতাৰ নাম: সুৰেশ ঘাটোৱাৰ ঘৰ নং : 88 বয়স : 32 লিঙ্গ : পুৰুষ	KXM1535791 ফটো উপলব্ধ	213 নাম : লব তাঁতী পিতাৰ নাম: সুবদি তাঁতী ঘৰ নং : 8৫ বয়স : 69 লিঙ্গ : পুৰুষ	KXM0007117 ফটো উপলব্ধ
214 নাম : তুলসী তাঁতী স্বামীৰ নাম: লব তাঁতী ঘৰ নং : 8৫ বয়স : 66 লিঙ্গ : মহিলা	KXM0007118 ফটো উপলব্ধ	215 নাম : আৰতি তাঁতি পিতাৰ নাম: লব তাঁতি ঘৰ নং : 8৫ বয়স : 35 লিঙ্গ : মহিলা	KXM0007119 ফটো উপলব্ধ	216 নাম : মঞ্জু তাঁতি স্বামীৰ নাম: বিজয় তাঁতি ঘৰ নং : 8৫ বয়স : 23 লিঙ্গ : মহিলা	KXM3302874 ফটো উপলব্ধ
217 নাম : পুনা তাঁতি পিতাৰ নাম: দুৰ্জন তাঁতি ঘৰ নং : 8৬ বয়স : 58 লিঙ্গ : পুৰুষ	KXM0007120 ফটো উপলব্ধ	218 নাম : পানেশ্বৰী তাঁতী স্বামীৰ নাম: পুনা তাঁতী ঘৰ নং : 8৬ বয়স : 56 লিঙ্গ : মহিলা	KXM0007121 ফটো উপলব্ধ	219 নাম : মালতী তাঁতী পিতাৰ নাম: দুৰ্জন তাঁতী ঘৰ নং : 8৬ বয়স : 52 লিঙ্গ : মহিলা	KXM0007122 ফটো উপলব্ধ
220 নাম : ডিম্বেশ্বৰ তাঁতী পিতাৰ নাম: দুৰ্জন তাঁতী ঘৰ নং : 8৬ বয়স : 49 লিঙ্গ : পুৰুষ	KXM0007123 ফটো উপলব্ধ	221 নাম : হৰেণ তাঁতী পিতাৰ নাম: পূৰ্ণা তাঁতী ঘৰ নং : 8৬ বয়স : 39 লিঙ্গ : পুৰুষ	KXM0007124 ফটো উপলব্ধ	222 নাম : সুভাষ তাঁতি পিতাৰ নাম: পুনা তাঁতি ঘৰ নং : 8৬ বয়স : 35 লিঙ্গ : পুৰুষ	KXM0007126 ফটো উপলব্ধ
223 নাম : দমন তাঁতী অন্যান্য: পুনা তাঁতী ঘৰ নং : 8৬ বয়স : 34 লিঙ্গ : পুৰুষ	KXM0007127 ফটো উপলব্ধ	224 নাম : হৰ্ষিতা তাঁতী পিতাৰ নাম: হৰেণ তাঁতী ঘৰ নং : 8৬ বয়স : 19 লিঙ্গ : মহিলা	YEHO178616 ফটো উপলব্ধ	225 নাম : অজয় তাঁতি পিতাৰ নাম: বিশ্বজিত তাঁতী ঘৰ নং : 89 বয়স : 51 লিঙ্গ : পুৰুষ	KXM0007129 ফটো উপলব্ধ
226 নাম : সবিতা তাঁতী স্বামীৰ নাম: অজয় তাঁতী ঘৰ নং : 89 বয়স : 43 লিঙ্গ : মহিলা	KXM0007130 ফটো উপলব্ধ	227 নাম : বাবল তাঁতী পিতাৰ নাম: বিশ্বজিত তাঁতী ঘৰ নং : 89 বয়স : 40 লিঙ্গ : পুৰুষ	KXM0007131 ফটো উপলব্ধ	228 নাম : নিতেশ তাঁতী পিতাৰ নাম: অজয় তাঁতী ঘৰ নং : 89 বয়স : 26 লিঙ্গ : পুৰুষ	KXM0565010 ফটো উপলব্ধ
229 নাম : মংলু মাৰ্বী পিতাৰ নাম: পৰমেশ্বৰ মাৰ্বী ঘৰ নং : 8৮ বয়স : 68 লিঙ্গ : পুৰুষ	KXM0007132 ফটো উপলব্ধ	230 নাম : মালা মাৰ্বী স্বামীৰ নাম: মংলু মাৰ্বী ঘৰ নং : 8৮ বয়স : 60 লিঙ্গ : মহিলা	KXM0007133 ফটো উপলব্ধ	231 নাম : কাজল মাৰ্বী পিতাৰ নাম: মংলু মাৰ্বী ঘৰ নং : 8৮ বয়স : 45 লিঙ্গ : পুৰুষ	KXM0007134 ফটো উপলব্ধ
232 নাম : শকুন্তলা মাৰ্বী স্বামীৰ নাম: কাজল তাঁতী ঘৰ নং : 40 বয়স : 40 লিঙ্গ : মহিলা	KXM0007135 ফটো উপলব্ধ	233 নাম : পাপু মাৰ্বী পিতাৰ নাম: মংলু মাৰ্বী ঘৰ নং : 48 বয়স : 34 লিঙ্গ : পুৰুষ	KXM0007136 ফটো উপলব্ধ	234 নাম : ৰুহিত মাৰ্বী পিতাৰ নাম: কাজল মাৰ্বী ঘৰ নং : 48 বয়স : 22 লিঙ্গ : পুৰুষ	KXM3348992 ফটো উপলব্ধ
235 নাম : বিশা মাৰ্বী স্বামীৰ নাম: ৰাম মাৰ্বী ঘৰ নং : 8৯ বয়স : 55 লিঙ্গ : মহিলা	KXM0007139 ফটো উপলব্ধ	236 নাম : ৰতন মাৰ্বী পিতাৰ নাম: ৰাম মাৰ্বী ঘৰ নং : 8৯ বয়স : 48 লিঙ্গ : পুৰুষ	KXM1536056 ফটো উপলব্ধ	237 নাম : নিকুঞ্জ মাৰ্বী পিতাৰ নাম: ৰাম মাৰ্বী ঘৰ নং : 49 বয়স : 43 লিঙ্গ : মহিলা	KXM0179655 ফটো উপলব্ধ
238 নাম : বুলমণি মাৰ্বী স্বামীৰ নাম: ৰতন মাৰ্বী ঘৰ নং : 8৯ বয়স : 40 লিঙ্গ : মহিলা	KXM1536067 ফটো উপলব্ধ	239 নাম : শকুন্তলা গৌৱালা স্বামীৰ নাম: বিপুল গৌৱালা ঘৰ নং : 8৯ বয়স : 38 লিঙ্গ : মহিলা	KXM0007140 ফটো উপলব্ধ	240 নাম : ৰাজ মাৰ্বী পিতাৰ নাম: ৰাম মাৰ্বী ঘৰ নং : 8৯ বয়স : 37 লিঙ্গ : পুৰুষ	KXM0007141 ফটো উপলব্ধ



বিধানসভা সমষ্টিৰ নম্বৰ আৰু নাম : 93-সোণাৰি
অংশৰ নম্বৰ আৰু নাম : 1-বতনপুৰ চাহ বাগান টিয়ক গাঁও

241	KXM1984970	নাম : সুনীতা মাঝী ঘাটোৱাৰ স্বামীৰ নাম: ৰাজ মাঝী ঘৰ নং : ৪৯ বয়স : 31 লিঙ্গ : মহিলা	ফটো উপলব্ধ	242	KXM0571695	নাম : ৰিংকু মাঝী পিতাৰ নাম: বতন মাঝী ঘৰ নং : ৪৯ বয়স : 25 লিঙ্গ : পুৰুষ	ফটো উপলব্ধ	243	KXM3392164	নাম : পল্লবী বেগম পিতাৰ নাম: উশাৰ আলী ঘৰ নং : ৫০ বয়স : 23 লিঙ্গ : মহিলা	ফটো উপলব্ধ
244	KXM0100859	নাম : ম. উছাৰ আলি পিতাৰ নাম: মুষ্টাকিন আলি ঘৰ নং : 50ক বয়স : 65 লিঙ্গ : পুৰুষ	ফটো উপলব্ধ	245	KXM0007580	নাম : কমল গোৱালা পিতাৰ নাম: ৰঞ্জিত গোৱালা ঘৰ নং : ৫২ বয়স : 51 লিঙ্গ : পুৰুষ	ফটো উপলব্ধ	246	KXM0007142	নাম : ৰঞ্জিতা গোৱালা স্বামীৰ নাম: কমল গোৱালা ঘৰ নং : ৫২ বয়স : 42 লিঙ্গ : মহিলা	ফটো উপলব্ধ
247	KXM0007143	নাম : অৰুণ তাঁতী পিতাৰ নাম: বাৰ তাঁতী ঘৰ নং : ৫৩ বয়স : 52 লিঙ্গ : পুৰুষ	ফটো উপলব্ধ	248	KXM0345009	নাম : দীপিকা তাঁতী স্বামীৰ নাম: ৰাজেন তাঁতী ঘৰ নং : 53 বয়স : 27 লিঙ্গ : মহিলা	ফটো উপলব্ধ	249	KXM0344978	নাম : ৰাজেন তাঁতী পিতাৰ নাম: অৰুণ তাঁতী ঘৰ নং : 53 বয়স : 27 লিঙ্গ : পুৰুষ	ফটো উপলব্ধ
250	KXM3161361	নাম : জয় তাঁতী পিতাৰ নাম: অৰুণ তাঁতী ঘৰ নং : 53 বয়স : 26 লিঙ্গ : পুৰুষ	ফটো উপলব্ধ	251	KXM0007144	নাম : পৰণ তাঁতী পিতাৰ নাম: বাৰেণ তাঁতী ঘৰ নং : ৫৩ক বয়স : 48 লিঙ্গ : পুৰুষ	ফটো উপলব্ধ	252	KXM0007145	নাম : চেমতী তাঁতী স্বামীৰ নাম: পৰণ তাঁতী ঘৰ নং : ৫৩ক বয়স : 42 লিঙ্গ : মহিলা	ফটো উপলব্ধ
253	KXM1536170	নাম : বিদু ঘাটোৱাৰ অন্যান্য: শশী নায়ক ঘৰ নং : ৫৪ বয়স : 70 লিঙ্গ : মহিলা	ফটো উপলব্ধ	254	KXM0007147	নাম : শশী নায়ক পিতাৰ নাম: নিত্যানন্দ নায়ক ঘৰ নং : ৫৪ বয়স : 52 লিঙ্গ : পুৰুষ	ফটো উপলব্ধ	255	KXM0007148	নাম : চম্পা নায়ক স্বামীৰ নাম: শশী নায়ক ঘৰ নং : ৫৪ বয়স : 50 লিঙ্গ : মহিলা	ফটো উপলব্ধ
256	KXM0007149	নাম : কানাই ঘাটোৱাৰ পিতাৰ নাম: নিতানন্দ ঘাটোৱাৰ ঘৰ নং : ৫৪ বয়স : 40 লিঙ্গ : পুৰুষ	ফটো উপলব্ধ	257	KXM0007150	নাম : ভনী নায়ক পিতাৰ নাম: নিত্যানন্দ নায়ক ঘৰ নং : ৫৪ বয়স : 38 লিঙ্গ : মহিলা	ফটো উপলব্ধ	258	KXM3382249	নাম : ৰুক্মিণী ঘাটোৱাৰ স্বামীৰ নাম: কানাই ঘাটোৱাৰ ঘৰ নং : ৫৪ বয়স : 36 লিঙ্গ : মহিলা	ফটো উপলব্ধ
259	KXM0301226	নাম : দেনৰাজ নায়ক পিতাৰ নাম: শশী নায়ক ঘৰ নং : ৫৪ বয়স : 34 লিঙ্গ : পুৰুষ	ফটো উপলব্ধ	260	KXM0301317	নাম : দ্ৰোপদী নায়ক পিতাৰ নাম: শশী নায়ক ঘৰ নং : 54 বয়স : 31 লিঙ্গ : মহিলা	ফটো উপলব্ধ	261	KXM0301499	নাম : দেবা নায়ক পিতাৰ নাম: শশী নায়ক ঘৰ নং : ৫৪ বয়স : 29 লিঙ্গ : পুৰুষ	ফটো উপলব্ধ
262	KXM0007152	নাম : জন্তু দৰা পিতাৰ নাম: মেঘনাথ দৰা ঘৰ নং : ৫৫ বয়স : 45 লিঙ্গ : পুৰুষ	ফটো উপলব্ধ	263	KXM0007153	নাম : তুচুমণি দৰা স্বামীৰ নাম: জন্তু দৰা ঘৰ নং : ৫৫ বয়স : 40 লিঙ্গ : মহিলা	ফটো উপলব্ধ	264	KXM3337508	নাম : বাবা ঘাটোৱাৰ পিতাৰ নাম: বলোৰাম ঘাটোৱাৰ ঘৰ নং : 55 বয়স : 25 লিঙ্গ : পুৰুষ	ফটো উপলব্ধ
265	KXM0007154	নাম : জীতকু ঘাটোৱাৰ পিতাৰ নাম: কালিচৰণ ঘাটোৱাৰ ঘৰ নং : ৫৬ বয়স : 78 লিঙ্গ : পুৰুষ	ফটো উপলব্ধ	266	KXM0007155	নাম : মুতুমণি ঘাটোৱাৰ স্বামীৰ নাম: জীতকু ঘাটোৱাৰ ঘৰ নং : ৫৬ বয়স : 70 লিঙ্গ : মহিলা	ফটো উপলব্ধ	267	KXM1536250	নাম : মতিলালু ঘাটোৱাৰ পিতাৰ নাম: জীতকু ঘাটোৱাৰ ঘৰ নং : ৫৬ বয়স : 40 লিঙ্গ : পুৰুষ	ফটো উপলব্ধ
268	KXM3301512	নাম : মঞ্জলা ঘাটোৱাৰ স্বামীৰ নাম: মতিলাল ঘাটোৱাৰ ঘৰ নং : 56 বয়স : 37 লিঙ্গ : মহিলা	ফটো উপলব্ধ	269	YEH0143198	নাম : মায়ান্ত ঘাটোৱাৰ পিতাৰ নাম: জীতকু ঘাটোৱাৰ ঘৰ নং : ৫৬ বয়স : 21 লিঙ্গ : পুৰুষ	ফটো উপলব্ধ	270	KXM1536261	নাম : বিষ্ণু তাঁতী পিতাৰ নাম: দেব তাঁতী ঘৰ নং : ৫৭ বয়স : 77 লিঙ্গ : পুৰুষ	ফটো উপলব্ধ



271 নাম : জোনাকী তাঁতী স্বামীৰ নাম: বিষ্ণু তাঁতী ঘৰ নং : ৫৭ বয়স : 65 লিঙ্গ : মহিলা	KXM0007156 ফটো উপলব্ধ	272 নাম : কিশোৰ তাঁতী পিতাৰ নাম: বিষ্ণু তাঁতী ঘৰ নং : ৫৭ বয়স : 48 লিঙ্গ : পুৰুষ	KXM0007157 ফটো উপলব্ধ	273 নাম : নিৰু গদবা পিতাৰ নাম: বিষ্ণু তাঁতী ঘৰ নং : ৫৭ বয়স : 42 লিঙ্গ : মহিলা	KXM0007158 ফটো উপলব্ধ
274 নাম : মিঠন তাঁতী পিতাৰ নাম: বিষ্ণু তাঁতী ঘৰ নং : ৫৭ বয়স : 39 লিঙ্গ : পুৰুষ	KXM0007159 ফটো উপলব্ধ	275 নাম : ববিতা মাঝি তাঁতী স্বামীৰ নাম: মিঠন তাঁতী ঘৰ নং : ৫৭ বয়স : 34 লিঙ্গ : মহিলা	KXM0211730 ফটো উপলব্ধ	276 নাম : ইউৰাজ তাঁতী পিতাৰ নাম: বিষ্ণু তাঁতী ঘৰ নং : ৫৭ বয়স : 33 লিঙ্গ : পুৰুষ	KXM0007160 ফটো উপলব্ধ
277 নাম : অনিমা তাঁতি স্বামীৰ নাম: যুবৰাজ তাঁতি ঘৰ নং : 57 বয়স : 33 লিঙ্গ : মহিলা	KXM3393659 ফটো উপলব্ধ	278 নাম : অনিমা তাঁতি পিতাৰ নাম: নন্দ তাঁতি ঘৰ নং : ৫৭ বয়স : 22 লিঙ্গ : মহিলা	KXM3179132 ফটো উপলব্ধ	279 নাম : লবীন গোবালা পিতাৰ নাম: সোকৰা গোবালা ঘৰ নং : ৫৭ বয়স : 65 লিঙ্গ : পুৰুষ	KXM0007161 ফটো উপলব্ধ
280 নাম : সুনিল মিৰ্কা পিতাৰ নাম: ৰাম মিৰ্কা ঘৰ নং : ৫৮ বয়স : 60 লিঙ্গ : পুৰুষ	KXM0007162 ফটো উপলব্ধ	281 নাম : মালতী মিৰ্কা স্বামীৰ নাম: সুনীল মিৰ্কা ঘৰ নং : ৫৮ বয়স : 51 লিঙ্গ : মহিলা	KXM0007163 ফটো উপলব্ধ	282 নাম : মাখন মুৰ্কা পিতাৰ নাম: ৰাম মুৰ্কা ঘৰ নং : 58 বয়স : 50 লিঙ্গ : পুৰুষ	KXM0109637 ফটো উপলব্ধ
283 নাম : পানেষা গোবালা স্বামীৰ নাম: বুধলুলাল গোবালা ঘৰ নং : ৫৮ বয়স : 40 লিঙ্গ : মহিলা	KXM0007165 ফটো উপলব্ধ	284 নাম : ৰমেন মিৰ্কা পিতাৰ নাম: সুনীল মিৰ্কা ঘৰ নং : ৫৮ বয়স : 34 লিঙ্গ : পুৰুষ	KXM0007166 ফটো উপলব্ধ	285 নাম : মহেশ মুৰ্কা পিতাৰ নাম: সুনীল মুৰ্কা ঘৰ নং : ৫৮ বয়স : 32 লিঙ্গ : পুৰুষ	KXM1544929 ফটো উপলব্ধ
286 নাম : আদৰণি মুৰ্কা স্বামীৰ নাম: মহেশ মুৰ্কা ঘৰ নং : ৫৮ বয়স : 29 লিঙ্গ : মহিলা	KXM0576694 ফটো উপলব্ধ	287 নাম : ৰমী গোৱালা স্বামীৰ নাম: বিনোদ গোৱালা ঘৰ নং : ৫৮ বয়স : 24 লিঙ্গ : মহিলা	YEHO117119 ফটো উপলব্ধ	288 নাম : বিনোদ গোৱালা পিতাৰ নাম: বুধলুলাল গোৱালা ঘৰ নং : 58 বয়স : 23 লিঙ্গ : পুৰুষ	KXM3352945 ফটো উপলব্ধ
289 নাম : অনিল মিৰ্কা পিতাৰ নাম: ৰাম মিৰ্কা ঘৰ নং : ৫৯ বয়স : 59 লিঙ্গ : পুৰুষ	KXM0007167 ফটো উপলব্ধ	290 নাম : মুন মিৰ্কা স্বামীৰ নাম: অনিল মিৰ্কা ঘৰ নং : ৫৯ বয়স : 54 লিঙ্গ : মহিলা	KXM0007168 ফটো উপলব্ধ	291 নাম : বুধ মিৰ্কা পিতাৰ নাম: অনিল মিৰ্কা ঘৰ নং : ৫৯ বয়স : 41 লিঙ্গ : পুৰুষ	KXM0007169 ফটো উপলব্ধ
292 নাম : ৰপালী মুৰ্ধা স্বামীৰ নাম: অমৃত মুৰ্ধা ঘৰ নং : ৫৯ বয়স : 39 লিঙ্গ : মহিলা	KXM1985133 ফটো উপলব্ধ	293 নাম : অমৃত মুৰ্ধা পিতাৰ নাম: অনিল মুৰ্ধা ঘৰ নং : ৫৯ বয়স : 31 লিঙ্গ : পুৰুষ	KXM0007170 ফটো উপলব্ধ	294 নাম : বুধন মুৰ্ধা পিতাৰ নাম: প্ৰভু মুৰ্ধা ঘৰ নং : ৬০ বয়স : 68 লিঙ্গ : পুৰুষ	KXM0007171 ফটো উপলব্ধ
295 নাম : নীৰদা মুৰ্ধা স্বামীৰ নাম: বুধন মুৰ্ধা ঘৰ নং : ৬০ বয়স : 60 লিঙ্গ : মহিলা	KXM0007172 ফটো উপলব্ধ	296 নাম : জিয়াৰ মুৰ্ধা পিতাৰ নাম: বুধন মুৰ্ধা ঘৰ নং : ৬০ বয়স : 45 লিঙ্গ : পুৰুষ	KXM1545251 ফটো উপলব্ধ	297 নাম : ইপা মুৰ্ধা স্বামীৰ নাম: জিয়াৰ মুৰ্ধা ঘৰ নং : ৬০ বয়স : 44 লিঙ্গ : মহিলা	KXM0007173 ফটো উপলব্ধ
298 নাম : ৰঞ্জিত মুৰ্ধা পিতাৰ নাম: বুধন মুৰ্ধা ঘৰ নং : ৬০ বয়স : 42 লিঙ্গ : পুৰুষ	KXM1536454 ফটো উপলব্ধ	299 নাম : অগ্নি মুৰ্ধা স্বামীৰ নাম: ৰঞ্জিত মুৰ্ধা ঘৰ নং : ৬০ বয়স : 40 লিঙ্গ : মহিলা	KXM0007174 ফটো উপলব্ধ	300 নাম : ৰাজীৱ মিৰ্ধা পিতাৰ নাম: বুধন মিৰ্ধা ঘৰ নং : ৬০ বয়স : 32 লিঙ্গ : পুৰুষ	KXM0007175 ফটো উপলব্ধ



301 নাম : বিজয় নাথক পিতাৰ নাম : শচীন নাথক ঘৰ নং : ৬০ বয়স : 27 লিঙ্গ : পুৰুষ	KXM0446658 ফটো উপলব্ধ	302 নাম : পূৰ্ণিমা বৰুৱাইক মিৰ্ধা স্বামীৰ নাম : ৰাজীব মিৰ্ধা ঘৰ নং : 60 বয়স : 27 লিঙ্গ : মহিলা	YEHO117143 ফটো উপলব্ধ	303 নাম : চনিৰাম মিৰ্ধা পিতাৰ নাম : বুধন মিৰ্ধা ঘৰ নং : ৬০ বয়স : 24 লিঙ্গ : পুৰুষ	YEHO114645 ফটো উপলব্ধ
304 নাম : নকুল তাঁতী পিতাৰ নাম : অৰ্জুন তাঁতী ঘৰ নং : ৬১ বয়স : 80 লিঙ্গ : পুৰুষ	KXM0007176 ফটো উপলব্ধ	305 নাম : ৰাজকুমাৰী তাঁতী স্বামীৰ নাম : নকুল তাঁতী ঘৰ নং : ৬১ বয়স : 78 লিঙ্গ : মহিলা	KXM0007177 ফটো উপলব্ধ	306 নাম : পাৰ্বতী তাঁতী স্বামীৰ নাম : নকুল তাঁতী ঘৰ নং : ৬১ বয়স : 65 লিঙ্গ : মহিলা	KXM0007178 ফটো উপলব্ধ
307 নাম : জয়া তাঁতী পিতাৰ নাম : বিনোদ তাঁতী ঘৰ নং : ৬১ বয়স : 43 লিঙ্গ : মহিলা	KXM0116954 ফটো উপলব্ধ	308 নাম : নাৰায়ন তাঁতী পিতাৰ নাম : নকুল তাঁতী ঘৰ নং : 61 বয়স : 43 লিঙ্গ : পুৰুষ	KXM0185579 ফটো উপলব্ধ	309 নাম : জয়দেৱ তাঁতী পিতাৰ নাম : নকুল তাঁতী ঘৰ নং : ৬১ বয়স : 39 লিঙ্গ : পুৰুষ	KXM0007180 ফটো উপলব্ধ
310 নাম : বীনা তাঁতী পিতাৰ নাম : নকুল তাঁতী ঘৰ নং : ৬১ বয়স : 38 লিঙ্গ : মহিলা	KXM0007181 ফটো উপলব্ধ	311 নাম : পম্পী কৰ্মকাৰ তাঁতি স্বামীৰ নাম : জয়দেৱ তাঁতি ঘৰ নং : ৬১ বয়স : 38 লিঙ্গ : মহিলা	KXM1545319 ফটো উপলব্ধ	312 নাম : পদ্মা তাঁতী স্বামীৰ নাম : প্ৰবীন তাঁতী ঘৰ নং : ৬১ বয়স : 34 লিঙ্গ : মহিলা	KXM0571471 ফটো উপলব্ধ
313 নাম : প্ৰবিন তাঁতী পিতাৰ নাম : নকুল তাঁতী ঘৰ নং : ৬১ বয়স : 30 লিঙ্গ : পুৰুষ	KXM0580704 ফটো উপলব্ধ	314 নাম : অদিত্য তাঁতি পিতাৰ নাম : নাৰায়ণ তাঁতি ঘৰ নং : 61 বয়স : 23 লিঙ্গ : পুৰুষ	KXM3148376 ফটো উপলব্ধ	315 নাম : বিনতি গোৱালা পিতাৰ নাম : ছুটু গোৱালা ঘৰ নং : ৬১ক বয়স : 45 লিঙ্গ : মহিলা	KXM3292109 ফটো উপলব্ধ
316 নাম : জীতেন্দ্ৰ তাঁতী অন্যান্য : চুনাৰ্ণি তাঁতী ঘৰ নং : ৬১ বয়স : 48 লিঙ্গ : পুৰুষ	KXM0007183 ফটো উপলব্ধ	317 নাম : আনন্দী তাঁতী স্বামীৰ নাম : জীতেন্দ্ৰ তাঁতী ঘৰ নং : ৬১ বয়স : 47 লিঙ্গ : মহিলা	KXM0007184 ফটো উপলব্ধ	318 নাম : মিনতী তাঁতী অন্যান্য : চুনাৰ্ণি তাঁতী ঘৰ নং : 62 ৬১ বয়স : 46 লিঙ্গ : মহিলা	KXM1536545 ফটো উপলব্ধ
319 নাম : দিগম্বৰ তাঁতি অন্যান্য : মিনতি তাঁতি ঘৰ নং : 62 বয়স : 36 লিঙ্গ : পুৰুষ	KXM3155850 ফটো উপলব্ধ	320 নাম : দুলাল তাঁতী পিতাৰ নাম : ডিগম্বৰ তাঁতী ঘৰ নং : ৬১ বয়স : 31 লিঙ্গ : পুৰুষ	KXM0116442 ফটো উপলব্ধ	321 নাম : চঞ্চল তাঁতী পিতাৰ নাম : জীতেন্দ্ৰ তাঁতী ঘৰ নং : ৬১ বয়স : 30 লিঙ্গ : পুৰুষ	KXM1984298 ফটো উপলব্ধ
322 নাম : প্ৰকাশ তাঁতী পিতাৰ নাম : জিতেন্দ্ৰ তাঁতী ঘৰ নং : ৬১ বয়স : 29 লিঙ্গ : পুৰুষ	KXM0117523 ফটো উপলব্ধ	323 নাম : তিলোত্তমা তাঁতী পিতাৰ নাম : ডিগম্বৰ তাঁতী ঘৰ নং : ৬১ বয়স : 28 লিঙ্গ : মহিলা	KXM0116475 ফটো উপলব্ধ	324 নাম : শুভম তাঁতি পিতাৰ নাম : জিতেন্দ্ৰ তাঁতি ঘৰ নং : ৬১ বয়স : 25 লিঙ্গ : পুৰুষ	KXM0462671 ফটো উপলব্ধ
325 নাম : কবিতা কৰ্মকাৰ স্বামীৰ নাম : দেৱ তাঁতী ঘৰ নং : ৬১ ক বয়স : 25 লিঙ্গ : মহিলা	YEHO067314 ফটো উপলব্ধ	326 নাম : দেৱ তাঁতি পিতাৰ নাম : লক্ষীৰাম তাঁতি ঘৰ নং : ৬১ ক বয়স : 23 লিঙ্গ : পুৰুষ	KXM3176567 ফটো উপলব্ধ	327 নাম : লক্ষীৰাম তাঁতী অন্যান্য : চুনাৰ্ণি তাঁতী ঘৰ নং : ৬১ক বয়স : 55 লিঙ্গ : পুৰুষ	KXM0007185 ফটো উপলব্ধ
328 নাম : লক্ষী তাঁতী স্বামীৰ নাম : লক্ষীৰাম তাঁতী ঘৰ নং : ৬১ক বয়স : 50 লিঙ্গ : মহিলা	KXM0007186 ফটো উপলব্ধ	329 নাম : দিপালী সত্ৰবংশী পিতাৰ নাম : সৰ্বেশ্বৰ তাঁতী ঘৰ নং : ৬১ বয়স : 48 লিঙ্গ : মহিলা	KXM1536625 ফটো উপলব্ধ	330 নাম : তপন তাঁতী পিতাৰ নাম : সৰ্বেশ্বৰ তাঁতী ঘৰ নং : ৬১ বয়স : 43 লিঙ্গ : পুৰুষ	KXM1536636 ফটো উপলব্ধ



331 নাম : ৰুণিমা তাঁতি স্বামীৰ নাম: তপন তাঁতি ঘৰ নং : 67 বয়স : 40 লিঙ্গ : মহিলা	JXP1585597 ফটো উপলব্ধ	332 নাম : লিলি সূতবংশী স্বামীৰ নাম: অমূল্য তাঁতি ঘৰ নং : 69 ক বয়স : 54 লিঙ্গ : মহিলা	KXM0212183 ফটো উপলব্ধ	333 নাম : ৰুণাক্ষী তাঁতি মাতৃৰ নাম: লিলি সূতবংশী ঘৰ নং : 69 ক বয়স : 20 লিঙ্গ : মহিলা	YEH0058404 ফটো উপলব্ধ
334 নাম : ভূপেন হাটীমুৰীয়া পিতাৰ নাম: বিষ্ণু হাটীমুৰীয়া ঘৰ নং : 69 ক বয়স : 48 লিঙ্গ : পুৰুষ	KXM0007191 ফটো উপলব্ধ	335 নাম : স্বপ্না প্ৰজা পিতাৰ নাম: বিৰলা প্ৰজা ঘৰ নং : 73 বয়স : 25 লিঙ্গ : মহিলা	KXM3268000 ফটো উপলব্ধ	336 নাম : মিনা প্ৰজা পিতাৰ নাম: দেবেন প্ৰজা ঘৰ নং : 96 বয়স : 39 লিঙ্গ : মহিলা	KXM0007193 ফটো উপলব্ধ
337 নাম : বীণা প্ৰজা পিতাৰ নাম: দেবেন প্ৰজা ঘৰ নং : 96 বয়স : 35 লিঙ্গ : মহিলা	KXM0116905 ফটো উপলব্ধ	338 নাম : বিকাশ প্ৰজা পিতাৰ নাম: দেবেন প্ৰজা ঘৰ নং : 96 বয়স : 32 লিঙ্গ : পুৰুষ	KXM0007194 ফটো উপলব্ধ	339 নাম : নুমলী প্ৰজা স্বামীৰ নাম: বিকাশ প্ৰজা ঘৰ নং : 96 বয়স : 25 লিঙ্গ : মহিলা	KXM0577825 ফটো উপলব্ধ
340 নাম : কাৰ্তিক প্ৰজা পিতাৰ নাম: ভূপেন প্ৰজা ঘৰ নং : 99 বয়স : 40 লিঙ্গ : পুৰুষ	KXM0007196 ফটো উপলব্ধ	341 নাম : ৰাজ প্ৰজা পিতাৰ নাম: ভূপেন প্ৰজা ঘৰ নং : 99 বয়স : 38 লিঙ্গ : পুৰুষ	KXM0116913 ফটো উপলব্ধ	342 নাম : কৃষ্ণা প্ৰজা পিতাৰ নাম: দিগ্গী প্ৰজা ঘৰ নং : 99 বয়স : 34 লিঙ্গ : পুৰুষ	KXM1545397 ফটো উপলব্ধ
343 নাম : দাদুল শাহ পিতাৰ নাম: আলিপজান শাহ ঘৰ নং : 98 বয়স : 42 লিঙ্গ : পুৰুষ	KXM3337539 ফটো উপলব্ধ	344 নাম : অমিনা বেগম স্বামীৰ নাম: দাদুল চাহ ঘৰ নং : 98 বয়স : 39 লিঙ্গ : মহিলা	KXM3337540 ফটো উপলব্ধ	345 নাম : শ্বাহনাজ বেগম পিতাৰ নাম: দাদুল শ্বাহ ঘৰ নং : 98 বয়স : 22 লিঙ্গ : মহিলা	KXM3153954 ফটো উপলব্ধ
E 346 নাম : চন্দ্ৰবতী প্ৰজা স্বামীৰ নাম: দাচু প্ৰজা ঘৰ নং : 80 বয়স : 65 লিঙ্গ : মহিলা	KXM0007197 ফটো উপলব্ধ	347 নাম : সুৰেশ প্ৰজা পিতাৰ নাম: দাচু প্ৰজা ঘৰ নং : 80 বয়স : 39 লিঙ্গ : পুৰুষ	KXM0007198 ফটো উপলব্ধ	348 নাম : নিন্দীয়া প্ৰজা স্বামীৰ নাম: সুৰেশ প্ৰজা ঘৰ নং : 80 বয়স : 35 লিঙ্গ : মহিলা	YEH0179937 ফটো উপলব্ধ
349 নাম : চালমা তাঁতি স্বামীৰ নাম: চুনাধৰ তাঁতি ঘৰ নং : 82 বয়স : 75 লিঙ্গ : মহিলা	KXM1536772 ফটো উপলব্ধ	350 নাম : জলেশ্বৰী গদবা স্বামীৰ নাম: নন্দেশ্বৰ গদবা ঘৰ নং : 82 বয়স : 68 লিঙ্গ : মহিলা	KXM0007199 ফটো উপলব্ধ	351 নাম : নন্দেশ্বৰ গদবা অন্যান্য: জলেশ্বৰ প্ৰজা ঘৰ নং : 82 বয়স : 45 লিঙ্গ : পুৰুষ	KXM0007200 ফটো উপলব্ধ
352 নাম : সুমিত্ৰা প্ৰজা স্বামীৰ নাম: বালী প্ৰজা ঘৰ নং : 89 বয়স : 50 লিঙ্গ : মহিলা	KXM1536818 ফটো উপলব্ধ	353 নাম : বিশ্বাসা ভূমিজ স্বামীৰ নাম: সঞ্জয় ভূমিজ ঘৰ নং : 88 বয়স : 40 লিঙ্গ : মহিলা	KXM0007203 ফটো উপলব্ধ	354 নাম : শিবা ভূমিজ পিতাৰ নাম: সঞ্জয় ভূমিজ ঘৰ নং : 88 বয়স : 27 লিঙ্গ : পুৰুষ	KXM0116723 ফটো উপলব্ধ
355 নাম : দেবা ভূমিজ পিতাৰ নাম: সন্জয় ভূমিজ ঘৰ নং : 84 বয়স : 24 লিঙ্গ : পুৰুষ	KXM3161395 ফটো উপলব্ধ	356 নাম : চুক ক্ষেত্ৰপাল পিতাৰ নাম: জয়ৰাম ক্ষেত্ৰপাল ঘৰ নং : 85 বয়স : 62 লিঙ্গ : পুৰুষ	KXM0007204 ফটো উপলব্ধ	357 নাম : বেলমতি ক্ষেত্ৰপাল স্বামীৰ নাম: চুক ক্ষেত্ৰপাল ঘৰ নং : 85 বয়স : 58 লিঙ্গ : মহিলা	KXM0007205 ফটো উপলব্ধ
358 নাম : চাজেন ক্ষেত্ৰপাল পিতাৰ নাম: চুক ক্ষেত্ৰপাল ঘৰ নং : 85 বয়স : 34 লিঙ্গ : পুৰুষ	KXM0193185 ফটো উপলব্ধ	359 নাম : উত্তম মাৰি পিতাৰ নাম: মংগল মাৰি ঘৰ নং : 85 ক বয়স : 34 লিঙ্গ : পুৰুষ	KXM0193219 ফটো উপলব্ধ	360 নাম : চায়ী মাৰি স্বামীৰ নাম: উত্তম মাৰি ঘৰ নং : 85 ক বয়স : 29 লিঙ্গ : মহিলা	KXM0193326 ফটো উপলব্ধ



361 নাম : জীতেন মাৰি পিতাৰ নাম: মংগল মাৰি ঘৰ নং : ৮৫ বয়স : 39 লিঙ্গ : পুৰুষ	KXM1536896 ফটো উপলব্ধ	362 নাম : বাজেন গদৰা পিতাৰ নাম: গোপী গদৰা ঘৰ নং : ৮৬ বয়স : 42 লিঙ্গ : পুৰুষ	KXM1536909 ফটো উপলব্ধ	363 নাম : বহাগী গদৰা স্বামীৰ নাম: বাজেন গদৰা ঘৰ নং : ৮৬ বয়স : 38 লিঙ্গ : মহিলা	KXM0570754 ফটো উপলব্ধ
364 নাম : বেউলা গদৰা স্বামীৰ নাম: তুলন গদৰা ঘৰ নং : ৮৭ বয়স : 50 লিঙ্গ : মহিলা	KXM0007208 ফটো উপলব্ধ	365 নাম : তাৰা গদৰা স্বামীৰ নাম: বুপেশ গদৰা ঘৰ নং : ৮৭ বয়স : 49 লিঙ্গ : মহিলা	KXM0007209 ফটো উপলব্ধ	366 নাম : বুপেশ গদৰা পিতাৰ নাম: চন্দ্ৰ গদৰা ঘৰ নং : ৮৭ বয়স : 48 লিঙ্গ : পুৰুষ	KXM0007210 ফটো উপলব্ধ
367 নাম : মুকেশ গদৰা পিতাৰ নাম: চন্দ্ৰ গদৰা ঘৰ নং : ৮৭ বয়স : 42 লিঙ্গ : পুৰুষ	KXM0007211 ফটো উপলব্ধ	368 নাম : জুনমাণী গোড়া স্বামীৰ নাম: বুপেশ গোড়া ঘৰ নং : ৮৭ বয়স : 37 লিঙ্গ : মহিলা	KXM0007212 ফটো উপলব্ধ	369 নাম : মজিন্দ্র গদৰা পিতাৰ নাম: ৰাজু গদৰা ঘৰ নং : ৮৭ বয়স : 30 লিঙ্গ : পুৰুষ	KXM3177805 ফটো উপলব্ধ
370 নাম : আনম গদৰা পিতাৰ নাম: ৰাজু গদৰা ঘৰ নং : 87 বয়স : 28 লিঙ্গ : পুৰুষ	KXM0137489 ফটো উপলব্ধ	371 নাম : ছানু গদৰা পিতাৰ নাম: ৰাজু গদৰা ঘৰ নং : ৮৭ বয়স : 26 লিঙ্গ : পুৰুষ	KXM3420676 ফটো উপলব্ধ	372 নাম : বিন্দিয়া বাউৰী গদৰা স্বামীৰ নাম: ছানু গদৰা ঘৰ নং : ৮৭ বয়স : 26 লিঙ্গ : মহিলা	KXM0459529 ফটো উপলব্ধ
373 নাম : ৰাহুল গদৰা পিতাৰ নাম: ৰাজু গদৰা ঘৰ নং : ৮৭ বয়স : 25 লিঙ্গ : পুৰুষ	KXM0459305 ফটো উপলব্ধ	374 নাম : বিশ্বনাথ তন্তবাই পিতাৰ নাম: কান্দিৰা তন্তবাই ঘৰ নং : ৮৯ বয়স : 65 লিঙ্গ : পুৰুষ	KXM0007213 ফটো উপলব্ধ	375 নাম : কুসুম তন্তবাই স্বামীৰ নাম: বিশ্বনাথ তন্তবাই ঘৰ নং : ৮৯ বয়স : 59 লিঙ্গ : মহিলা	KXM0007214 ফটো উপলব্ধ
376 নাম : মামণি তন্তবাই পিতাৰ নাম: বিশ্বনাথ তন্তবাই ঘৰ নং : 89 বয়স : 28 লিঙ্গ : মহিলা	KXM0193987 ফটো উপলব্ধ	377 নাম : সুকৰাম তন্তবাই পিতাৰ নাম: বিশ্বনাথ তন্তবাই ঘৰ নং : 89 বয়স : 28 লিঙ্গ : পুৰুষ	KXM0194019 ফটো উপলব্ধ	#2 378 নাম : মায়ী তাঁতী পিতাৰ নাম: মদন তাঁতী ঘৰ নং : ৮৯ বয়স : 25 লিঙ্গ : মহিলা	KXM0116350 ফটো উপলব্ধ
379 নাম : সুনিতা চাউৰা তন্তবাই স্বামীৰ নাম: সুকৰাম তন্তবাই ঘৰ নং : ৮৯ বয়স : 26 লিঙ্গ : মহিলা	KXM3145224 ফটো উপলব্ধ	380 নাম : চনিয়া তন্তবাই পিতাৰ নাম: বিশ্বনাথ তন্তবাই ঘৰ নং : 89 বয়স : 22 লিঙ্গ : মহিলা	KXM3350667 ফটো উপলব্ধ	381 নাম : বিৰু প্রজা পিতাৰ নাম: পালচু প্রজা ঘৰ নং : ৯০ বয়স : 52 লিঙ্গ : পুৰুষ	KXM1536987 ফটো উপলব্ধ
382 নাম : ৰূপালী প্রজা স্বামীৰ নাম: বিৰু প্রজা ঘৰ নং : ৯০ বয়স : 45 লিঙ্গ : মহিলা	KXM0007215 ফটো উপলব্ধ	383 নাম : পূজা প্রজা পিতাৰ নাম: বিৰু প্রজা ঘৰ নং : ৯০ বয়স : 29 লিঙ্গ : মহিলা	KXM0117051 ফটো উপলব্ধ	384 নাম : মদন প্রজা পিতাৰ নাম: পালচু প্রজা ঘৰ নং : ৯১ বয়স : 64 লিঙ্গ : পুৰুষ	KXM0007216 ফটো উপলব্ধ
385 নাম : মুতুকমনি প্রজা স্বামীৰ নাম: মদন প্রজা ঘৰ নং : ৯১ বয়স : 55 লিঙ্গ : মহিলা	KXM0007217 ফটো উপলব্ধ	386 নাম : বীনা প্রজা স্বামীৰ নাম: কাৰ্তিক প্রজা ঘৰ নং : 91 বয়স : 40 লিঙ্গ : মহিলা	KXM0139725 ফটো উপলব্ধ	387 নাম : কাৰ্তিক প্রজা পিতাৰ নাম: মদন প্রজা ঘৰ নং : ৯১ বয়স : 38 লিঙ্গ : মহিলা	KXM0007218 ফটো উপলব্ধ
388 নাম : কুচক প্রজা পিতাৰ নাম: মদন প্রজা ঘৰ নং : ৯১ বয়স : 38 লিঙ্গ : মহিলা	KXM0007219 ফটো উপলব্ধ	389 নাম : পূজা তাঁতী প্রজা স্বামীৰ নাম: কাৰ্তিক প্রজা ঘৰ নং : ৯১ বয়স : 31 লিঙ্গ : মহিলা	YEH0114082 ফটো উপলব্ধ	390 নাম : ৰুমেনা ক্ষেত্ৰপাল স্বামীৰ নাম: গোপীচৰণ ক্ষেত্ৰপাল ঘৰ নং : ৯২ বয়স : 64 লিঙ্গ : মহিলা	KXM0007220 ফটো উপলব্ধ



391 নাম : পাপল ক্ষেত্ৰপাল পিতাৰ নাম: গোপীচৰণ ক্ষেত্ৰপাল ঘৰ নং : ৯২ বয়স : 45 লিঙ্গ : পুৰুষ	KXM1537060 ফটো উপলব্ধ	392 নাম : সুনিতা ক্ষেত্ৰপাল স্বামীৰ নাম: পাপল ক্ষেত্ৰপাল ঘৰ নং : 92 বয়স : 40 লিঙ্গ : মহিলা	KXM0140368 ফটো উপলব্ধ	393 নাম : কিশোৰ ক্ষেত্ৰপাল পিতাৰ নাম: গোপীচৰণ ক্ষেত্ৰপাল ঘৰ নং : ৯২ বয়স : 40 লিঙ্গ : পুৰুষ	KXM0007221 ফটো উপলব্ধ
394 নাম : খুদিৰাম ক্ষেত্ৰপাল পিতাৰ নাম: গোপীচৰণ ক্ষেত্ৰপাল ঘৰ নং : ৯২ বয়স : 39 লিঙ্গ : পুৰুষ	KXM0007222 ফটো উপলব্ধ	395 নাম : নিলম ক্ষেত্ৰপাল স্বামীৰ নাম: কিশোৰ ক্ষেত্ৰপাল ঘৰ নং : ৯২ বয়স : 37 লিঙ্গ : মহিলা	KXM0007223 ফটো উপলব্ধ	396 নাম : বমেশ্বৰ ক্ষেত্ৰপাল পিতাৰ নাম: গুণ ক্ষেত্ৰপাল ঘৰ নং : ৯৪ বয়স : 60 লিঙ্গ : পুৰুষ	KXM0007224 ফটো উপলব্ধ
397 নাম : চহাৰী ক্ষেত্ৰপাল স্বামীৰ নাম: বমেশ্বৰ ক্ষেত্ৰপাল ঘৰ নং : ৯৪ বয়স : 56 লিঙ্গ : মহিলা	KXM0007225 ফটো উপলব্ধ	398 নাম : মাধব ক্ষেত্ৰপাল পিতাৰ নাম: বমেশ্বৰ ক্ষেত্ৰপাল ঘৰ নং : ৯৪ বয়স : 42 লিঙ্গ : পুৰুষ	KXM0007226 ফটো উপলব্ধ	399 নাম : শুকুৰমণি ক্ষেত্ৰপাল স্বামীৰ নাম: মাধব ক্ষেত্ৰপাল ঘৰ নং : ৯৪ বয়স : 40 লিঙ্গ : মহিলা	KXM0007227 ফটো উপলব্ধ
400 নাম : যাদৱ ক্ষেত্ৰপাল পিতাৰ নাম: বমেশ্বৰ ক্ষেত্ৰপাল ঘৰ নং : 94 বয়স : 39 লিঙ্গ : পুৰুষ	KXM0195537 ফটো উপলব্ধ	401 নাম : জোনমণি ক্ষেত্ৰপাল স্বামীৰ নাম: যাদৱ ক্ষেত্ৰপাল ঘৰ নং : 94 বয়স : 36 লিঙ্গ : মহিলা	KXM0195545 ফটো উপলব্ধ	402 নাম : আকাশ ক্ষেত্ৰপাল পিতাৰ নাম: বমেশ্বৰ ক্ষেত্ৰপাল ঘৰ নং : 94 বয়স : 32 লিঙ্গ : পুৰুষ	KXM0195669 ফটো উপলব্ধ
403 নাম : নিতা ক্ষেত্ৰপাল স্বামীৰ নাম: আকাশ ক্ষেত্ৰপাল ঘৰ নং : 94 বয়স : 30 লিঙ্গ : মহিলা	KXM0195677 ফটো উপলব্ধ	404 নাম : আন্দ্রিয়াচ কেৰ্কেটা পিতাৰ নাম: কালচ কেৰ্কেটা ঘৰ নং : ৯৫ বয়স : 59 লিঙ্গ : পুৰুষ	KXM0007228 ফটো উপলব্ধ	405 নাম : চাৰা কেৰ্কেটা স্বামীৰ নাম: আন্দ্রিয়াচ কেৰ্কেটা ঘৰ নং : ৯৫ বয়স : 55 লিঙ্গ : মহিলা	KXM0007230 ফটো উপলব্ধ
406 নাম : অমৃত কেৰ্কেটা পিতাৰ নাম: আন্দ্রিয়াচ কেৰ্কেটা ঘৰ নং : ৯৫ বয়স : 36 লিঙ্গ : পুৰুষ	KXM0007232 ফটো উপলব্ধ	407 নাম : প্ৰভাত কেৰ্কেটা পিতাৰ নাম: আন্দ্রিয়াচ কেৰ্কেটা ঘৰ নং : ৯৫ বয়স : 32 লিঙ্গ : পুৰুষ	KXM0007233 ফটো উপলব্ধ	408 নাম : এলিজাবেথ কেৰ্কেটা পিতাৰ নাম: আন্দ্রিয়াচ কেৰ্কেটা ঘৰ নং : ৯৫ বয়স : 27 লিঙ্গ : মহিলা	KXM0117432 ফটো উপলব্ধ
409 নাম : প্ৰকাশ কেৰ্কেটা পিতাৰ নাম: আন্দ্রিয়াচ কেৰ্কেটা ঘৰ নং : ৯৫ বয়স : 27 লিঙ্গ : পুৰুষ	KXM0117440 ফটো উপলব্ধ	410 নাম : বালাচিউচ কেৰ্কেটা পিতাৰ নাম: আন্দ্রিয়াচ কেৰ্কেটা ঘৰ নং : ৯৫ বয়স : 24 লিঙ্গ : পুৰুষ	KXM0570705 ফটো উপলব্ধ	411 নাম : প্ৰকাশ মুড়া পিতাৰ নাম: চৰ্মা মুড়া ঘৰ নং : ৯৬ বয়স : 55 লিঙ্গ : পুৰুষ	KXM0007234 ফটো উপলব্ধ
412 নাম : লিলি মুড়া স্বামীৰ নাম: প্ৰকাশ মুড়া ঘৰ নং : ৯৬ বয়স : 49 লিঙ্গ : মহিলা	KXM0007235 ফটো উপলব্ধ	413 নাম : চবিনা মুড়া পিতাৰ নাম: চৰ্মা মুড়া ঘৰ নং : ৯৬ বয়স : 44 লিঙ্গ : মহিলা	KXM0007236 ফটো উপলব্ধ	414 নাম : চামেলী মুড়া পিতাৰ নাম: চৰ্মা মুড়া ঘৰ নং : ৯৬ বয়স : 42 লিঙ্গ : মহিলা	KXM1537231 ফটো উপলব্ধ
415 নাম : কাৰ্তিক গড় পিতাৰ নাম: ভিখাৰী গড় ঘৰ নং : ৯৭ বয়স : 58 লিঙ্গ : পুৰুষ	KXM1537242 ফটো উপলব্ধ	416 নাম : সীমা গড় স্বামীৰ নাম: কাৰ্তিক গড় ঘৰ নং : ৯৭ বয়স : 52 লিঙ্গ : মহিলা	KXM0007238 ফটো উপলব্ধ	E 417 নাম : আকাশ গড় পিতাৰ নাম: কাৰ্তিক গড় ঘৰ নং : ৯৭ বয়স : 25 লিঙ্গ : পুৰুষ	KXM0405878 ফটো উপলব্ধ
418 নাম : গোবিন গড় পিতাৰ নাম: কাৰ্তিক গড় ঘৰ নং : ৯৭ বয়স : 20 লিঙ্গ : পুৰুষ	YEH0069518 ফটো উপলব্ধ	419 নাম : কৃষ্ণ গোবাল্লা পিতাৰ নাম: কাশীৰাম গোবাল্লা ঘৰ নং : ৯৮ বয়স : 65 লিঙ্গ : পুৰুষ	KXM0007239 ফটো উপলব্ধ	420 নাম : ৰূপা গোবাল্লা স্বামীৰ নাম: কৃষ্ণ গোবাল্লা ঘৰ নং : ৯৮ বয়স : 62 লিঙ্গ : মহিলা	KXM0007240 ফটো উপলব্ধ



421 নাম : নিপোমণি গোৱালা স্বামীৰ নাম: নৰেশ গোৱালা ঘৰ নং : ৯৮ বয়স : 46 লিঙ্গ : মহিলা	KXM0007241 ফটো উপলব্ধ	422 নাম : মণিকা গোৱালা স্বামীৰ নাম: কিৰণ গোৱালা ঘৰ নং : ৯৮ বয়স : 42 লিঙ্গ : মহিলা	KXM0574707 ফটো উপলব্ধ	423 নাম : কিৰন গোৱালা পিতাৰ নাম: কৃষ্ণ গোৱালা ঘৰ নং : ৯৮ বয়স : 32 লিঙ্গ : পুৰুষ	KXM0007242 ফটো উপলব্ধ
424 নাম : বৃধেশ্বৰ গোৱালা পিতাৰ নাম: কৃষ্ণ গোৱালা ঘৰ নং : ৯৮ বয়স : 31 লিঙ্গ : পুৰুষ	KXM0326835 ফটো উপলব্ধ	425 নাম : নৰেশ গোৱালা পিতাৰ নাম: বাবাই গোৱালা ঘৰ নং : ৯৮ বয়স : 47 লিঙ্গ : পুৰুষ	KXM0117473 ফটো উপলব্ধ	426 নাম : ৰাজীৱ কেওঁট পিতাৰ নাম: বিশনাথ কেওঁট ঘৰ নং : ৯৯ বয়স : 57 লিঙ্গ : পুৰুষ	KXM0007243 ফটো উপলব্ধ
427 নাম : ভন কেওঁট পিতাৰ নাম: ৰাজীৱ কেওঁট ঘৰ নং : ৯৯ বয়স : 28 লিঙ্গ : মহিলা	KXM0117515 ফটো উপলব্ধ	428 নাম : জানমণি কেওঁট পিতাৰ নাম: ৰাজীৱ কেওঁট ঘৰ নং : ৯৯ বয়স : 25 লিঙ্গ : মহিলা	KXM0405415 ফটো উপলব্ধ	429 নাম : মৰমী কেওঁট পিতাৰ নাম: ৰাজীৱ কেওঁট ঘৰ নং : 99 বয়স : 20 লিঙ্গ : মহিলা	YEHO123919 ফটো উপলব্ধ
430 নাম : গোমন সিং শেখাৱত পিতাৰ নাম: ভানৱাৰ সিং শেখাৱত ঘৰ নং : ১০০ বয়স : 61 লিঙ্গ : পুৰুষ	KXM0007244 ফটো উপলব্ধ	431 নাম : চাৰুৰমল শৰ্মা পিতাৰ নাম: সীতাৰাম শৰ্মা ঘৰ নং : ১০০ বয়স : 60 লিঙ্গ : পুৰুষ	KXM0007245 ফটো উপলব্ধ	432 নাম : শান্তি প্ৰজা স্বামীৰ নাম: হৰিকান্ত প্ৰজা ঘৰ নং : ১০১ বয়স : 75 লিঙ্গ : মহিলা	KXM0007246 ফটো উপলব্ধ
433 নাম : অঞ্জু প্ৰজা স্বামীৰ নাম: চুনৰু প্ৰজা ঘৰ নং : ১০১ বয়স : 45 লিঙ্গ : মহিলা	KXM0007248 ফটো উপলব্ধ	434 নাম : পদ্মা প্ৰজা পিতাৰ নাম: হৰিকান্ত প্ৰজা ঘৰ নং : ১০১ বয়স : 40 লিঙ্গ : মহিলা	KXM0007249 ফটো উপলব্ধ	435 নাম : ৰাজু প্ৰজা মাতৃৰ নাম: শান্তি পুজা ঘৰ নং : ১০১ বয়স : 38 লিঙ্গ : পুৰুষ	KXM0007250 ফটো উপলব্ধ
436 নাম : জোনালী প্ৰজা স্বামীৰ নাম: ৰাজু প্ৰজা ঘৰ নং : 101 বয়স : 34 লিঙ্গ : মহিলা	KXM0001966 ফটো উপলব্ধ	437 নাম : ৰীতা প্ৰজা স্বামীৰ নাম: বাবুল প্ৰজা ঘৰ নং : ১০১ বয়স : 34 লিঙ্গ : মহিলা	KXM0570556 ফটো উপলব্ধ	438 নাম : বাবুল প্ৰজা পিতাৰ নাম: হৰিকান্ত প্ৰজা ঘৰ নং : ১০১ বয়স : 33 লিঙ্গ : পুৰুষ	KXM0226829 ফটো উপলব্ধ
439 নাম : সৰস্বতী প্ৰজা স্বামীৰ নাম: আকাশ প্ৰজা ঘৰ নং : 101 বয়স : 33 লিঙ্গ : মহিলা	KXM3413457 ফটো উপলব্ধ	440 নাম : আকাশ প্ৰজা পিতাৰ নাম: হৰিকান্ত প্ৰজা ঘৰ নং : ১০১ বয়স : 28 লিঙ্গ : পুৰুষ	KXM0116244 ফটো উপলব্ধ	441 নাম : অনিল বাক্তি পিতাৰ নাম: প্ৰদীপ বাক্তি ঘৰ নং : ১০২ বয়স : 27 লিঙ্গ : পুৰুষ	KXM0116673 ফটো উপলব্ধ
442 নাম : বিতু বাক্তি পিতাৰ নাম: প্ৰদীপ বাক্তি ঘৰ নং : ১০২ বয়স : 23 লিঙ্গ : পুৰুষ	YEHO105981 ফটো উপলব্ধ	443 নাম : পল্লবী মাৰি স্বামীৰ নাম: পাপু মাৰি ঘৰ নং : ১০৩ বয়স : 30 লিঙ্গ : মহিলা	KXM0577791 ফটো উপলব্ধ	444 নাম : অঞ্জলী তাঁতী স্বামীৰ নাম: মদন তাঁতী ঘৰ নং : ১০৪ বয়স : 50 লিঙ্গ : মহিলা	KXM0007253 ফটো উপলব্ধ
445 নাম : লখীন্দৰ তাঁতী পিতাৰ নাম: মদন তাঁতী ঘৰ নং : ১০৪ বয়স : 29 লিঙ্গ : পুৰুষ	KXM0228148 ফটো উপলব্ধ	446 নাম : বিৰ্জু তাঁতী পিতাৰ নাম: মনন তাঁতী ঘৰ নং : ১০৫ বয়স : 35 লিঙ্গ : পুৰুষ	KXM0228346 ফটো উপলব্ধ	447 নাম : আৰতি তাঁতী স্বামীৰ নাম: বিৰজু তাঁতী ঘৰ নং : 105 বয়স : 24 লিঙ্গ : মহিলা	YEHO155721 ফটো উপলব্ধ
448 নাম : দীপক ভূমিজ পিতাৰ নাম: জীৱন ভূমিজ ঘৰ নং : ১০৭ বয়স : 65 লিঙ্গ : পুৰুষ	KXM0007255 ফটো উপলব্ধ	449 নাম : অনীতা ভূমিজ স্বামীৰ নাম: দীপক ভূমিজ ঘৰ নং : ১০৭ বয়স : 58 লিঙ্গ : মহিলা	KXM0007256 ফটো উপলব্ধ	450 নাম : বিংকু ভূমিজ পিতাৰ নাম: দীপক ভূমিজ ঘৰ নং : ১০৭ বয়স : 21 লিঙ্গ : পুৰুষ	YEHO150706 ফটো উপলব্ধ



451 নাম : সুনীল বাউৰী পিতাৰ নাম: মিঠাৰাম বাউৰী ঘৰ নং : ১০৮ বয়স : 60 লিঙ্গ : পুৰুষ	KXM1537491 ফটো উপলব্ধ	452 নাম : বাজেন বাউৰী পিতাৰ নাম: মিঠাৰাম বাউৰী ঘৰ নং : ১০৮ বয়স : 55 লিঙ্গ : পুৰুষ	KXM0007258 ফটো উপলব্ধ	453 নাম : চনজ বাউৰী স্বামীৰ নাম: সুনীল বাউৰী ঘৰ নং : ১০৮ বয়স : 50 লিঙ্গ : মহিলা	KXM1537504 ফটো উপলব্ধ
454 নাম : বিনদা বাউৰী স্বামীৰ নাম: বাজেন বাউৰী ঘৰ নং : ১০৮ বয়স : 48 লিঙ্গ : মহিলা	KXM0007259 ফটো উপলব্ধ	455 নাম : সোন বাউৰী পিতাৰ নাম: সুনীল বাউৰী ঘৰ নং : ১০৮ বয়স : 30 লিঙ্গ : পুৰুষ	KXM0229419 ফটো উপলব্ধ	456 নাম : দেব বাউৰী পিতাৰ নাম: বাজেন বাউৰী ঘৰ নং : 108 বয়স : 23 লিঙ্গ : পুৰুষ	KXM3169257 ফটো উপলব্ধ
457 নাম : পদমী তন্তুৰাই স্বামীৰ নাম: হৰেণ তন্তুৰাই ঘৰ নং : ১১০ বয়স : 40 লিঙ্গ : মহিলা	KXM1537559 ফটো উপলব্ধ	458 নাম : কানাই তন্তুৰাই মাতৃৰ নাম: গংগামনি তন্তুৰাই ঘৰ নং : ১১০ বয়স : 34 লিঙ্গ : পুৰুষ	KXM0007261 ফটো উপলব্ধ	459 নাম : মৌচুমী তন্তুৰাই স্বামীৰ নাম: কানাই তন্তুৰাই ঘৰ নং : ১১০ বয়স : 33 লিঙ্গ : মহিলা	KXM1537560 ফটো উপলব্ধ
460 নাম : ঘনশ্যাম তন্তুৰাই মাতৃৰ নাম: গংগাৰাম তন্তুৰাই ঘৰ নং : ১১০ বয়স : 32 লিঙ্গ : পুৰুষ	KXM1537571 ফটো উপলব্ধ	461 নাম : বহিমা বেগম পিতাৰ নাম: মইনুল হক ঘৰ নং : ১১০ বয়স : 26 লিঙ্গ : মহিলা	KXM0458448 ফটো উপলব্ধ	E 462 নাম : বিনন্দ তাঁতী পিতাৰ নাম: আপলচামিৰ তাঁতী ঘৰ নং : ১১০ বয়স : 65 লিঙ্গ : পুৰুষ	KXM0007262 ফটো উপলব্ধ
463 নাম : বিনা তাঁতী স্বামীৰ নাম: বিনন্দ তাঁতী ঘৰ নং : ১১১ বয়স : 55 লিঙ্গ : মহিলা	KXM0007263 ফটো উপলব্ধ	464 নাম : নিপেন তাঁতী পিতাৰ নাম: বিনন্দ তাঁতী ঘৰ নং : ১১১ বয়স : 39 লিঙ্গ : পুৰুষ	KXM0117275 ফটো উপলব্ধ	465 নাম : মুনকী তাঁতী স্বামীৰ নাম: কানু তাঁতী ঘৰ নং : ১১১ বয়স : 39 লিঙ্গ : মহিলা	KXM3355096 ফটো উপলব্ধ
466 নাম : কান তাঁতী পিতাৰ নাম: বিনন্দ তাঁতী ঘৰ নং : ১১১ বয়স : 34 লিঙ্গ : পুৰুষ	KXM0007264 ফটো উপলব্ধ	467 নাম : পূজা প্ৰজা তাঁতী স্বামীৰ নাম: নিপেন তাঁতী ঘৰ নং : ১১১ বয়স : 31 লিঙ্গ : মহিলা	KXM0117481 ফটো উপলব্ধ	E 468 নাম : চহন ভূমিজ পিতাৰ নাম: জয়ন ভূমিজ ঘৰ নং : ১১৬ বয়স : 58 লিঙ্গ : পুৰুষ	KXM0007265 ফটো উপলব্ধ
469 নাম : কুস্তী ভূমিজ স্বামীৰ নাম: চহন ভূমিজ ঘৰ নং : ১১৩ বয়স : 52 লিঙ্গ : মহিলা	KXM0007266 ফটো উপলব্ধ	470 নাম : আদিত্য ভূমিজ পিতাৰ নাম: চহন ভূমিজ ঘৰ নং : ১১৩ বয়স : 37 লিঙ্গ : পুৰুষ	KXM0231746 ফটো উপলব্ধ	471 নাম : কৃষ্ণ প্ৰজা পিতাৰ নাম: মাৰ্বি প্ৰজা ঘৰ নং : ১১৬ বয়স : 50 লিঙ্গ : পুৰুষ	KXM0007267 ফটো উপলব্ধ
472 নাম : বেণু প্ৰজা স্বামীৰ নাম: কৃষ্ণ প্ৰজা ঘৰ নং : ১১৬ বয়স : 46 লিঙ্গ : মহিলা	KXM0007268 ফটো উপলব্ধ	473 নাম : মুন প্ৰজা পিতাৰ নাম: কৃষ্ণ প্ৰজা ঘৰ নং : ১১৬ বয়স : 33 লিঙ্গ : পুৰুষ	KXM0232827 ফটো উপলব্ধ	474 নাম : অঞ্জনা প্ৰজা স্বামীৰ নাম: মুন প্ৰজা ঘৰ নং : ১১৬ বয়স : 28 লিঙ্গ : মহিলা	KXM0232967 ফটো উপলব্ধ
475 নাম : নাগেশ্বৰ ঠাকুৰ পিতাৰ নাম: মনচি ঠাকুৰ ঘৰ নং : ১১৭ বয়স : 70 লিঙ্গ : পুৰুষ	KXM0007269 ফটো উপলব্ধ	476 নাম : সাবিত্ৰী দেবী স্বামীৰ নাম: নাগেশ্বৰ ঠাকুৰ ঘৰ নং : ১১৭ বয়স : 66 লিঙ্গ : মহিলা	KXM0007270 ফটো উপলব্ধ	477 নাম : প্ৰোমনাথ ঠাকুৰ পিতাৰ নাম: নাগেশ্বৰ ঠাকুৰ ঘৰ নং : ১১৭ বয়স : 46 লিঙ্গ : পুৰুষ	KXM0007271 ফটো উপলব্ধ
478 নাম : অনিতা দেবী স্বামীৰ নাম: প্ৰোমনাথ ঠাকুৰ ঘৰ নং : ১১৭ বয়স : 40 লিঙ্গ : মহিলা	KXM1537695 ফটো উপলব্ধ	479 নাম : ধৰ্মেন্দ্ৰ ঠাকুৰ পিতাৰ নাম: নাগেশ্বৰ ঠাকুৰ ঘৰ নং : ১১৭ বয়স : 39 লিঙ্গ : পুৰুষ	KXM1537708 ফটো উপলব্ধ	480 নাম : চুমেন শৰ্মা দেবী স্বামীৰ নাম: ধৰ্মেন্দ্ৰ ঠাকুৰ ঘৰ নং : ১১৭ বয়স : 34 লিঙ্গ : মহিলা	KXM0211920 ফটো উপলব্ধ



481 নাম : যশমতি দেৱী স্বামীৰ নাম : গৰোখ নাথ ঠাকুৰ ঘৰ নং : ১১৭ বয়স : 30 লিঙ্গ : মহিলা	KXM0459297 ফটো উপলব্ধ	482 নাম : গৌৰখ নাথ ঠাকুৰ পিতাৰ নাম : নাগেশ্বৰ ঠাকুৰ ঘৰ নং : ১১৭ বয়স : 29 লিঙ্গ : পুৰুষ	KXM0116392 ফটো উপলব্ধ	483 নাম : দেবেন্দু ঠাকুৰ পিতাৰ নাম : নাগেশ্বৰ ঠাকুৰ ঘৰ নং : ১১৭ বয়স : 28 লিঙ্গ : পুৰুষ	KXM0116780 ফটো উপলব্ধ
484 নাম : নিলাবতী কৰ্মকাৰ স্বামীৰ নাম : জগনাথ কৰ্মকাৰ ঘৰ নং : ১১৮ বয়স : 85 লিঙ্গ : মহিলা	KXM0007272 ফটো উপলব্ধ	485 নাম : শিৱ কৰ্মকাৰ পিতাৰ নাম : জগনাথ কৰ্মকাৰ ঘৰ নং : ১১৮ বয়স : 50 লিঙ্গ : পুৰুষ	KXM0007273 ফটো উপলব্ধ	486 নাম : বৃধ কৰ্মকাৰ পিতাৰ নাম : জগনাথ কৰ্মকাৰ ঘৰ নং : ১১৮ বয়স : 47 লিঙ্গ : পুৰুষ	KXM0007274 ফটো উপলব্ধ
487 নাম : জুলী কৰ্মকাৰ স্বামীৰ নাম : বৃধ কৰ্মকাৰ ঘৰ নং : ১১৮ বয়স : 42 লিঙ্গ : মহিলা	KXM0007275 ফটো উপলব্ধ	488 নাম : ৰীমা নন্দী স্বামীৰ নাম : অজিত নন্দী ঘৰ নং : ১১৯ বয়স : 38 লিঙ্গ : মহিলা	KXM0578443 ফটো উপলব্ধ	489 নাম : গোবিন্দু প্ৰজা পিতাৰ নাম : হৰিচৰন প্ৰজা ঘৰ নং : ১১৯ বয়স : 37 লিঙ্গ : পুৰুষ	KXM0007277 ফটো উপলব্ধ
490 নাম : গোপাল প্ৰজা পিতাৰ নাম : হৰিচৰন প্ৰজা ঘৰ নং : ১১৯ বয়স : 35 লিঙ্গ : পুৰুষ	KXM0007279 ফটো উপলব্ধ	491 নাম : জোনিকা প্ৰজা স্বামীৰ নাম : গোপাল প্ৰজা ঘৰ নং : ১১৯ বয়স : 34 লিঙ্গ : মহিলা	KXM0007280 ফটো উপলব্ধ	492 নাম : ফুল প্ৰজা স্বামীৰ নাম : গোবিন্দু প্ৰজা ঘৰ নং : ১১৯ বয়স : 34 লিঙ্গ : মহিলা	KXM1545400 ফটো উপলব্ধ
493 নাম : অস্মিতা প্ৰজা স্বামীৰ নাম : শংকৰ প্ৰজা ঘৰ নং : 119 বয়স : 28 লিঙ্গ : মহিলা	YEH0174508 ফটো উপলব্ধ	494 নাম : কৃষ্ণ প্ৰজা পিতাৰ নাম : শংকৰ প্ৰজা ঘৰ নং : ১১৯ বয়স : 25 লিঙ্গ : পুৰুষ	KXM3170024 ফটো উপলব্ধ	495 নাম : চুৰেশ প্ৰজা পিতাৰ নাম : সাগাৰু প্ৰজা ঘৰ নং : ১২০ বয়স : 55 লিঙ্গ : পুৰুষ	KXM1537797 ফটো উপলব্ধ
496 নাম : তাৰা প্ৰজা স্বামীৰ নাম : চুৰেশ প্ৰজা ঘৰ নং : ১২০ বয়স : 48 লিঙ্গ : মহিলা	KXM0007281 ফটো উপলব্ধ	497 নাম : মহেশ্বৰ প্ৰজা পিতাৰ নাম : সুৰেশ প্ৰজা ঘৰ নং : ১২০ বয়স : 28 লিঙ্গ : পুৰুষ	KXM0179051 ফটো উপলব্ধ	498 নাম : অশোক ঘাটোৱাৰ পিতাৰ নাম : শম্ভু ঘাটোৱাৰ ঘৰ নং : ১২১ বয়স : 55 লিঙ্গ : পুৰুষ	KXM0007282 ফটো উপলব্ধ
499 নাম : ভাৰতী ঘাটোৱাৰ পিতাৰ নাম : অশোক ঘাটোৱাৰ ঘৰ নং : ১২১ বয়স : 21 লিঙ্গ : মহিলা	YEH0184739 ফটো উপলব্ধ	E 500 নাম : কৃষ্ণ গদবা পিতাৰ নাম : মাৰ্দিয়া গদবা ঘৰ নং : ১২২ বয়স : 65 লিঙ্গ : পুৰুষ	KXM1537833 ফটো উপলব্ধ	501 নাম : বিচশা গদবা স্বামীৰ নাম : কৃষ্ণ গদবা ঘৰ নং : ১২২ বয়স : 62 লিঙ্গ : মহিলা	KXM0007284 ফটো উপলব্ধ
502 নাম : ৰাধা গদবা স্বামীৰ নাম : তুলাৰাম গদবা ঘৰ নং : 122 বয়স : 45 লিঙ্গ : মহিলা	KXM3402187 ফটো উপলব্ধ	503 নাম : তুলাৰাম গদবা পিতাৰ নাম : কৃষ্ণ গদবা ঘৰ নং : ১২২ বয়স : 41 লিঙ্গ : পুৰুষ	KXM0007285 ফটো উপলব্ধ	504 নাম : ৰাজু গদবা পিতাৰ নাম : কৃষ্ণ গদবা ঘৰ নং : ১২২ বয়স : 39 লিঙ্গ : পুৰুষ	KXM0007287 ফটো উপলব্ধ
505 নাম : হৰেন গদবা পিতাৰ নাম : কৃষ্ণ গদবা ঘৰ নং : ১২২ বয়স : 32 লিঙ্গ : পুৰুষ	KXM0007288 ফটো উপলব্ধ	506 নাম : ৰাজেশ গদবা পিতাৰ নাম : লক্ষণ গদবা ঘৰ নং : ১২২ বয়স : 27 লিঙ্গ : পুৰুষ	KXM0457762 ফটো উপলব্ধ	507 নাম : প্ৰমীলা গদবা স্বামীৰ নাম : ৰাজেশ গদবা ঘৰ নং : 122 বয়স : 24 লিঙ্গ : মহিলা	YEH0066662 ফটো উপলব্ধ
508 নাম : লীলমনি ঘাটোৱাৰ স্বামীৰ নাম : শম্ভু ঘাটোৱাৰ ঘৰ নং : ১২৪ বয়স : 75 লিঙ্গ : মহিলা	KXM0007289 ফটো উপলব্ধ	509 নাম : কুমাৰ ঘাটোৱাৰ পিতাৰ নাম : শম্ভু ঘাটোৱাৰ ঘৰ নং : ১২৪ বয়স : 58 লিঙ্গ : পুৰুষ	KXM0007290 ফটো উপলব্ধ	510 নাম : প্ৰতিমা ঘতুৱাৰ স্বামীৰ নাম : কুমাৰ ঘতুৱাৰ ঘৰ নং : ১২৪ বয়স : 54 লিঙ্গ : মহিলা	KXM0007291 ফটো উপলব্ধ



511 নাম : চন্দ্ৰা ঘাটোৱাৰ মাতৃৰ নাম: লীলমনি ঘাটোৱাৰ ঘৰ নং : ১২৪ বয়স : 52 লিঙ্গ : মহিলা	KXM0567867 ফটো উপলব্ধ	512 নাম : বিজলী ঘাটোৱাৰ স্বামীৰ নাম: সঞ্জীৱ ঘাটোৱাৰ ঘৰ নং : ১২৪ বয়স : 42 লিঙ্গ : মহিলা	YEH0033324 ফটো উপলব্ধ	513 নাম : সঞ্জীৱ ঘাটোৱাৰ মাতৃৰ নাম: নীলমনি ঘাটোৱাৰ ঘৰ নং : ১২৪ বয়স : 39 লিঙ্গ : পুৰুষ	KXM0007292 ফটো উপলব্ধ
514 নাম : অংগদ ঘাটোৱাৰ পিতাৰ নাম: কুমাৰ ঘাটোৱাৰ ঘৰ নং : 124 বয়স : 30 লিঙ্গ : পুৰুষ	KXM0014449 ফটো উপলব্ধ	515 নাম : লখু গদবা পিতাৰ নাম: ৰবি গদবা ঘৰ নং : ১২৫ বয়স : 52 লিঙ্গ : পুৰুষ	KXM0007293 ফটো উপলব্ধ	516 নাম : সুনিল গদবা পিতাৰ নাম: লখু গদবা ঘৰ নং : ১২৫ বয়স : 32 লিঙ্গ : পুৰুষ	KXM1984469 ফটো উপলব্ধ
517 নাম : চন্দন গদবা পিতাৰ নাম: লখু গদবা ঘৰ নং : ১২৫ বয়স : 25 লিঙ্গ : পুৰুষ	KXM3376704 ফটো উপলব্ধ	518 নাম : মুকেশ গদবা পিতাৰ নাম: ৰবি গদবা ঘৰ নং : ১২৬ বয়স : 50 লিঙ্গ : পুৰুষ	KXM0007294 ফটো উপলব্ধ	519 নাম : ৰেবতী ঘাটোৱাৰ স্বামীৰ নাম: লব ঘাটোৱাৰ ঘৰ নং : ১২৭ বয়স : 60 লিঙ্গ : মহিলা	KXM0007296 ফটো উপলব্ধ
520 নাম : মনোজ ঘাটোৱাৰ পিতাৰ নাম: লব ঘাটোৱাৰ ঘৰ নং : ১২৭ বয়স : 32 লিঙ্গ : পুৰুষ	KXM0007297 ফটো উপলব্ধ	521 নাম : ৰাজিব মুণ্ডা পিতাৰ নাম: চানিয়া মুণ্ডা ঘৰ নং : 127 ক বয়স : 31 লিঙ্গ : পুৰুষ	KXM3369212 ফটো উপলব্ধ	522 নাম : দেবাৰী গদবা স্বামীৰ নাম: হৰ্ণ গদবা ঘৰ নং : ১২৮ বয়স : 52 লিঙ্গ : মহিলা	KXM0007299 ফটো উপলব্ধ
523 নাম : ৰিম্পী প্ৰজা স্বামীৰ নাম: ৰকেন প্ৰজা ঘৰ নং : ১২৮ বয়স : 34 লিঙ্গ : মহিলা	KXM1985042 ফটো উপলব্ধ	524 নাম : চুচেন গদবা পিতাৰ নাম: হৰ্ণ গদবা ঘৰ নং : ১২৮ বয়স : 32 লিঙ্গ : পুৰুষ	KXM0007300 ফটো উপলব্ধ	S 525 নাম : ৰঞ্জীতা গদবা পিতাৰ নাম: হৰ্ণ গদবা ঘৰ নং : 128 বয়স : 23 লিঙ্গ : মহিলা	KXM3343498 ফটো উপলব্ধ
526 নাম : চকীলা ঘাটোৱাৰ স্বামীৰ নাম: খুবু ঘাটোৱাৰ ঘৰ নং : ১২৯ বয়স : 55 লিঙ্গ : মহিলা	KXM0007301 ফটো উপলব্ধ	527 নাম : ৰকেন ঘাটোৱাৰ পিতাৰ নাম: খুবু ঘাটোৱাৰ ঘৰ নং : ১২৯ বয়স : 32 লিঙ্গ : পুৰুষ	KXM0007302 ফটো উপলব্ধ	528 নাম : সবিতা ঘাটোৱাৰ স্বামীৰ নাম: ৰকেন ঘাটোৱাৰ ঘৰ নং : ১২৯ বয়স : 31 লিঙ্গ : মহিলা	KXM0577718 ফটো উপলব্ধ
529 নাম : টিকু প্ৰজা পিতাৰ নাম: ৰামলাল প্ৰজা ঘৰ নং : ১৩০ বয়স : 50 লিঙ্গ : পুৰুষ	KXM0007303 ফটো উপলব্ধ	530 নাম : মাথু প্ৰজা পিতাৰ নাম: ৰামু প্ৰজা ঘৰ নং : ১৩০ বয়স : 60 লিঙ্গ : পুৰুষ	KXM1538121 ফটো উপলব্ধ	531 নাম : লুক প্ৰজা পিতাৰ নাম: মাথু প্ৰজা ঘৰ নং : ১৩০ বয়স : 32 লিঙ্গ : পুৰুষ	KXM1538110 ফটো উপলব্ধ
E 532 নাম : ৰায়বাৰী প্ৰজা স্বামীৰ নাম: ৰামলাল প্ৰজা ঘৰ নং : ১৩০ বয়স : 80 লিঙ্গ : মহিলা	KXM0007305 ফটো উপলব্ধ	533 নাম : গণেশ প্ৰজা পিতাৰ নাম: ৰামলাল প্ৰজা ঘৰ নং : ১৩০ বয়স : 50 লিঙ্গ : পুৰুষ	KXM1538143 ফটো উপলব্ধ	534 নাম : লক্ষ্মীমাই প্ৰজা স্বামীৰ নাম: গণেশ প্ৰজা ঘৰ নং : ১৩০ বয়স : 45 লিঙ্গ : মহিলা	KXM0007306 ফটো উপলব্ধ
535 নাম : গংগা প্ৰজা পিতাৰ নাম: ৰামলাল প্ৰজা ঘৰ নং : 133 বয়স : 37 লিঙ্গ : পুৰুষ	KXM0017897 ফটো উপলব্ধ	536 নাম : ৰেবতী ঘাটোৱাৰ স্বামীৰ নাম: কুশ ঘাটোৱাৰ ঘৰ নং : ১৩৭ বয়স : 50 লিঙ্গ : মহিলা	KXM1538198 ফটো উপলব্ধ	537 নাম : চয়া ঘাটোৱাৰ স্বামীৰ নাম: শশীন ঘাটোৱাৰ ঘৰ নং : ১৩৭ বয়স : 37 লিঙ্গ : মহিলা	KXM1985031 ফটো উপলব্ধ
538 নাম : লক্ষী গদবা স্বামীৰ নাম: সুনিল গদবা ঘৰ নং : ১৩৭ বয়স : 31 লিঙ্গ : মহিলা	KXM1984969 ফটো উপলব্ধ	539 নাম : ধনঞ্জয় প্ৰজা পিতাৰ নাম: মাথু প্ৰজা ঘৰ নং : ১৩৭ বয়স : 30 লিঙ্গ : পুৰুষ	KXM0472423 ফটো উপলব্ধ	540 নাম : তৰামাই প্ৰজা স্বামীৰ নাম: ধনঞ্জয় প্ৰজা ঘৰ নং : ১৩৭ বয়স : 26 লিঙ্গ : মহিলা	KXM0472449 ফটো উপলব্ধ



541 নাম : নন্দ তাঁতী পিতাৰ নাম: আপলস্বামী তাঁতী ঘৰ নং : 180 বয়স : 57 লিঙ্গ : পুৰুষ	KXM0007308 ফটো উপলব্ধ	542 নাম : খগেন তাঁতী পিতাৰ নাম: নন্দ তাঁতী ঘৰ নং : 180 বয়স : 39 লিঙ্গ : পুৰুষ	KXM0007309 ফটো উপলব্ধ	543 নাম : বেউলা তাঁতী স্বামীৰ নাম: খগেন তাঁতী ঘৰ নং : 180 বয়স : 33 লিঙ্গ : মহিলা	KXM0007310 ফটো উপলব্ধ
544 নাম : যোগেন তাঁতী পিতাৰ নাম: নন্দ তাঁতী ঘৰ নং : 180 বয়স : 32 লিঙ্গ : পুৰুষ	KXM1984458 ফটো উপলব্ধ	E 545 নাম : কান্দো প্রজা পিতাৰ নাম: দুৰ্গা প্রজা ঘৰ নং : 181 বয়স : 65 লিঙ্গ : পুৰুষ	KXM0007311 ফটো উপলব্ধ	546 নাম : ইন্দ্রমণি প্রজা স্বামীৰ নাম: কান্দো প্রজা ঘৰ নং : 181 বয়স : 52 লিঙ্গ : মহিলা	KXM0007312 ফটো উপলব্ধ
547 নাম : গোলাপ প্রজা পিতাৰ নাম: কান্দু প্রজা ঘৰ নং : 141 বয়স : 24 লিঙ্গ : পুৰুষ	YEH0169284 ফটো উপলব্ধ	548 নাম : ৰুপেশ প্রজা পিতাৰ নাম: দোমৰুৱা প্রজা ঘৰ নং : 180 বয়স : 60 লিঙ্গ : পুৰুষ	KXM0007313 ফটো উপলব্ধ	549 নাম : মংলী প্রজা মাতৃৰ নাম: দুৰ্গা প্রজা ঘৰ নং : 182 বয়স : 51 লিঙ্গ : মহিলা	KXM1538303 ফটো উপলব্ধ
550 নাম : পুতলী প্রজা স্বামীৰ নাম: পুতলা প্রজা ঘৰ নং : 182 বয়স : 50 লিঙ্গ : মহিলা	KXM0007314 ফটো উপলব্ধ	551 নাম : সাগৰ প্রজা পিতাৰ নাম: পুতলা প্রজা ঘৰ নং : 182 বয়স : 30 লিঙ্গ : পুৰুষ	KXM1984287 ফটো উপলব্ধ	552 নাম : সুশীলা প্রজা স্বামীৰ নাম: সাগৰ প্রজা ঘৰ নং : 142 বয়স : 25 লিঙ্গ : মহিলা	KXM3161379 ফটো উপলব্ধ
553 নাম : ৰুপা তাঁতী স্বামীৰ নাম: শ্ৰবন তাঁতী ঘৰ নং : 183 বয়স : 52 লিঙ্গ : মহিলা	KXM0007315 ফটো উপলব্ধ	554 নাম : প্রসাদ প্রজা পিতাৰ নাম: মাৰি প্রজা ঘৰ নং : 188 বয়স : 62 লিঙ্গ : পুৰুষ	KXM0007316 ফটো উপলব্ধ	555 নাম : পুণিমা প্রজা স্বামীৰ নাম: প্রসাদ প্রজা ঘৰ নং : 188 বয়স : 52 লিঙ্গ : মহিলা	KXM0007317 ফটো উপলব্ধ
556 নাম : লব প্রজা পিতাৰ নাম: চলপু প্রজা ঘৰ নং : 185 বয়স : 56 লিঙ্গ : পুৰুষ	KXM0007318 ফটো উপলব্ধ	557 নাম : ৰীতা প্রজা স্বামীৰ নাম: লব প্রজা ঘৰ নং : 185 বয়স : 52 লিঙ্গ : মহিলা	KXM0007319 ফটো উপলব্ধ	558 নাম : সঞ্জু প্রজা পিতাৰ নাম: লব প্রজা ঘৰ নং : 185 বয়স : 27 লিঙ্গ : পুৰুষ	KXM0576850 ফটো উপলব্ধ
559 নাম : বিৰলা প্রজা পিতাৰ নাম: বাৰচু প্রজা ঘৰ নং : 186 বয়স : 51 লিঙ্গ : পুৰুষ	KXM1984776 ফটো উপলব্ধ	560 নাম : ৰীতা প্রজা স্বামীৰ নাম: বিৰলা প্রজা ঘৰ নং : 186 বয়স : 49 লিঙ্গ : মহিলা	KXM1985075 ফটো উপলব্ধ	561 নাম : বাবলু প্রজা পিতাৰ নাম: পুতল প্রজা ঘৰ নং : 186 বয়স : 38 লিঙ্গ : পুৰুষ	KXM0007320 ফটো উপলব্ধ
562 নাম : ৰাজা প্রজা পিতাৰ নাম: বিৰলা প্রজা ঘৰ নং : 186 বয়স : 33 লিঙ্গ : পুৰুষ	KXM1984390 ফটো উপলব্ধ	563 নাম : ৰকেন প্রজা মাতৃৰ নাম: মনু প্রজা ঘৰ নং : 146 বয়স : 33 লিঙ্গ : পুৰুষ	KXM0023697 ফটো উপলব্ধ	564 নাম : ৰুবী প্রজা স্বামীৰ নাম: প্ৰবিন প্রজা ঘৰ নং : 186 বয়স : 31 লিঙ্গ : মহিলা	KXM0544726 ফটো উপলব্ধ
565 নাম : হিৰেন প্রজা পিতাৰ নাম: বিৰলা প্রজা ঘৰ নং : 186 বয়স : 30 লিঙ্গ : পুৰুষ	KXM0242438 ফটো উপলব্ধ	566 নাম : প্ৰবিন প্রজা মাতৃৰ নাম: মনু প্রজা ঘৰ নং : 186 বয়স : 26 লিঙ্গ : পুৰুষ	KXM0182972 ফটো উপলব্ধ	567 নাম : দিপালী প্রজা স্বামীৰ নাম: হিৰেন প্রজা ঘৰ নং : 146 বয়স : 26 লিঙ্গ : মহিলা	KXM3171899 ফটো উপলব্ধ
568 নাম : কানু মিৰ্কা পিতাৰ নাম: ৰাম মিৰ্কা ঘৰ নং : 189 বয়স : 47 লিঙ্গ : পুৰুষ	KXM0007323 ফটো উপলব্ধ	569 নাম : সঞ্জয় মিৰ্কা পিতাৰ নাম: চেতু মিৰ্কা ঘৰ নং : 189 বয়স : 45 লিঙ্গ : পুৰুষ	KXM0007324 ফটো উপলব্ধ	570 নাম : বিনেশ্বৰী মিৰ্কা স্বামীৰ নাম: কানু মিৰ্কা ঘৰ নং : 189 বয়স : 40 লিঙ্গ : মহিলা	KXM0007325 ফটো উপলব্ধ



571 নাম : জয়া তাঁতি পিতাৰ নাম: নন্দ তাঁতি ঘৰ নং : 189 বয়স : 38 লিঙ্গ : মহিলা	KXM0007326 ফটো উপলব্ধ	572 নাম : ভবানী মিৰ্চা পিতাৰ নাম: সঞ্জয় মিৰ্চা ঘৰ নং : 147 বয়স : 22 লিঙ্গ : মহিলা	KXM3159985 ফটো উপলব্ধ	573 নাম : দেবকুমাৰ মূৰ্ধা পিতাৰ নাম: চেতু মূৰ্ধা ঘৰ নং : 188 বয়স : 47 লিঙ্গ : পুৰুষ	KXM0007329 ফটো উপলব্ধ
574 নাম : দীপালী মূৰ্ধা স্বামীৰ নাম: দেবকুমাৰ মূৰ্ধা ঘৰ নং : 188 বয়স : 44 লিঙ্গ : মহিলা	KXM0007330 ফটো উপলব্ধ	575 নাম : সূৰ্য্য দেব সতকামাৰ পিতাৰ নাম: নিৰঞ্জন সতকামাৰ ঘৰ নং : 189 বয়স : 52 লিঙ্গ : পুৰুষ	KXM0007331 ফটো উপলব্ধ	576 নাম : মামণি কৰ্মকাৰ স্বামীৰ নাম: মহেশ্বৰ কৰ্মকাৰ ঘৰ নং : 189 বয়স : 49 লিঙ্গ : মহিলা	KXM3288131 ফটো উপলব্ধ
577 নাম : মহেশ্বৰ কৰ্মকাৰ পিতাৰ নাম: নিৰঞ্জন কৰ্মকাৰ ঘৰ নং : 149 বয়স : 45 লিঙ্গ : পুৰুষ	KXM0007332 ফটো উপলব্ধ	578 নাম : মংলু সতকামাৰ পিতাৰ নাম: সুভৰতম সতকামাৰ ঘৰ নং : 149 বয়স : 40 লিঙ্গ : পুৰুষ	KXM0025056 ফটো উপলব্ধ	579 নাম : সোনটো কৰ্মকাৰ পিতাৰ নাম: মহেশ্বৰ কৰ্মকাৰ ঘৰ নং : 189 বয়স : 30 লিঙ্গ : পুৰুষ	KXM3426673 ফটো উপলব্ধ
580 নাম : নয়নমণি কৰ্মকাৰ পিতাৰ নাম: সূৰ্য্যদেৱ কৰ্মকাৰ ঘৰ নং : 149 বয়স : 29 লিঙ্গ : মহিলা	KXM0331736 ফটো উপলব্ধ	581 নাম : সুবেলা কৰ্মকাৰ পিতাৰ নাম: মহেশ্বৰ কৰ্মকাৰ ঘৰ নং : 189 বয়স : 23 লিঙ্গ : মহিলা	YEH0048801 ফটো উপলব্ধ	582 নাম : দ্বীপা সতকামাৰ স্বামীৰ নাম: সূৰ্য্য দেব সতকামাৰ ঘৰ নং : 189 বয়স : 48 লিঙ্গ : মহিলা	KXM0007335 ফটো উপলব্ধ
583 নাম : অক্ষৰা কৰ্মকাৰ স্বামীৰ নাম: কমলেশ্বৰ কৰ্মকাৰ ঘৰ নং : 189 বয়স : 35 লিঙ্গ : মহিলা	KXM1985008 ফটো উপলব্ধ	584 নাম : দেৱজিত তন্তুবাই পিতাৰ নাম: ভৰত তন্তুবাই ঘৰ নং : 151 বয়স : 26 লিঙ্গ : পুৰুষ	KXM0181420 ফটো উপলব্ধ	585 নাম : ভাইটি খাকলাৰী পিতাৰ নাম: বনগুটা খাকলাৰী ঘৰ নং : 152 বয়স : 55 লিঙ্গ : পুৰুষ	KXM0007342 ফটো উপলব্ধ
586 নাম : দ্বীপা খাকলাৰী স্বামীৰ নাম: ভাইটি খাকলাৰী ঘৰ নং : 152 বয়স : 52 লিঙ্গ : মহিলা	KXM1538621 ফটো উপলব্ধ	587 নাম : বিন্টু খাকলাৰী পিতাৰ নাম: ভাইটি খাকলাৰী ঘৰ নং : 152 বয়স : 36 লিঙ্গ : পুৰুষ	KXM0007343 ফটো উপলব্ধ	588 নাম : বিন্টু খাকলাৰী পিতাৰ নাম: ৰাজেশ খাকলাৰী ঘৰ নং : 152 বয়স : 32 লিঙ্গ : পুৰুষ	KXM1984607 ফটো উপলব্ধ
589 নাম : মৰমী ৰবিদাস স্বামীৰ নাম: সুনিত ৰবিদাস ঘৰ নং : 152 বয়স : 30 লিঙ্গ : মহিলা	YEH0181545 ফটো উপলব্ধ	590 নাম : উষা বড়া খাকলাৰী স্বামীৰ নাম: বিন্টু খাকলাৰী ঘৰ নং : 152 বয়স : 29 লিঙ্গ : মহিলা	KXM0244509 ফটো উপলব্ধ	591 নাম : সুনিত ৰবিদাস মাতৃৰ নাম: অঞ্জনা ৰবিদাস ঘৰ নং : 152 বয়স : 27 লিঙ্গ : পুৰুষ	KXM0183061 ফটো উপলব্ধ
592 নাম : বিনীতা খাকলাৰী স্বামীৰ নাম: বিন্টু খাকলাৰী ঘৰ নং : 152 বয়স : 24 লিঙ্গ : মহিলা	KXM3246816 ফটো উপলব্ধ	593 নাম : দেবেনু বাউৰী পিতাৰ নাম: ৰাজকিশোৰ বাউৰী ঘৰ নং : 153 বয়স : 52 লিঙ্গ : পুৰুষ	KXM0007344 ফটো উপলব্ধ	594 নাম : মাচি ছয়মূৰুম পিতাৰ নাম: নুৰীচি ছয়মূৰুম ঘৰ নং : 159 বয়স : 66 লিঙ্গ : পুৰুষ	KXM0007351 ফটো উপলব্ধ
595 নাম : নিকলাচ ছয়মূৰুম পিতাৰ নাম: মাচি ছয়মূৰুম ঘৰ নং : 159 বয়স : 54 লিঙ্গ : পুৰুষ	KXM0007353 ফটো উপলব্ধ	596 নাম : কৃপা ছয়মূৰুম স্বামীৰ নাম: নিকলাচ ছয়মূৰুম ঘৰ নং : 159 বয়স : 49 লিঙ্গ : মহিলা	KXM0007354 ফটো উপলব্ধ	597 নাম : ৰেজিনা ছয়মূৰুম পিতাৰ নাম: নিকলাচ ছয়মূৰুম ঘৰ নং : 157 বয়স : 30 লিঙ্গ : মহিলা	KXM0029488 ফটো উপলব্ধ
598 নাম : এলবাৰ্ট ছয়মূৰুম পিতাৰ নাম: নিকলাচ ছয়মূৰুম ঘৰ নং : 159 বয়স : 28 লিঙ্গ : পুৰুষ	KXM0183210 ফটো উপলব্ধ	599 নাম : মণিকা ছয়মূৰুম পিতাৰ নাম: ফিলীপ ছয়মূৰুম ঘৰ নং : 159 বয়স : 26 লিঙ্গ : মহিলা	KXM3432176 ফটো উপলব্ধ	600 নাম : অশোক ধান পিতাৰ নাম: চামেল ধান ঘৰ নং : 158 বয়স : 52 লিঙ্গ : পুৰুষ	KXM0007359 ফটো উপলব্ধ



601 নাম : সীমা ধান স্বামীৰ নাম : অশোক ধান ঘৰ নং : ১৫৮ বয়স : 48 লিঙ্গ : মহিলা	KXM0007361 ফটো উপলব্ধ	602 নাম : বালক প্রজা পিতাৰ নাম : চুকলাল প্রজা ঘৰ নং : ১৬৩ বয়স : 42 লিঙ্গ : পুৰুষ	KXM0007372 ফটো উপলব্ধ	603 নাম : মাইজ প্রজা স্বামীৰ নাম : বালক প্রজা ঘৰ নং : ১৬৩ বয়স : 39 লিঙ্গ : মহিলা	KXM0007373 ফটো উপলব্ধ
604 নাম : বিপন টপ্প পিতাৰ নাম : ফাগু টপ্প ঘৰ নং : ১৬৪ বয়স : 31 লিঙ্গ : পুৰুষ	KXM0007374 ফটো উপলব্ধ	605 নাম : কুমণী তপ্প পিতাৰ নাম : ফাগু তপ্প ঘৰ নং : ১৬৪ বয়স : 31 লিঙ্গ : মহিলা	KXM1984992 ফটো উপলব্ধ	606 নাম : ধনেশ্বৰী তাঁতী টপ্প স্বামীৰ নাম : বিপন টপ্প ঘৰ নং : ১৬৪ বয়স : 27 লিঙ্গ : মহিলা	KXM0181073 ফটো উপলব্ধ
607 নাম : চিউ প্রজা পিতাৰ নাম : দীপক প্রজা ঘৰ নং : ১৬৫ বয়স : 26 লিঙ্গ : পুৰুষ	KXM0180760 ফটো উপলব্ধ	608 নাম : সীতাৰাম তপ্প পিতাৰ নাম : জুমলাল তপ্প ঘৰ নং : ১৬৬ বয়স : 46 লিঙ্গ : পুৰুষ	KXM0007378 ফটো উপলব্ধ	609 নাম : জমিনা তপ্প পিতাৰ নাম : জুমলাল তপ্প ঘৰ নং : ১৬৬ বয়স : 43 লিঙ্গ : মহিলা	KXM0247817 ফটো উপলব্ধ
610 নাম : মহেশ তন্তুবাই পিতাৰ নাম : প্রফুল্ল তন্তুবাই ঘৰ নং : 167 বয়স : 48 লিঙ্গ : পুৰুষ	KXM0032656 ফটো উপলব্ধ	611 নাম : বঙ্গল শিকী পিতাৰ নাম : মালকী শিকী ঘৰ নং : 170 বয়স : 28 লিঙ্গ : পুৰুষ	KXM0116822 ফটো উপলব্ধ	612 নাম : বীতা বাউৰী পিতাৰ নাম : জিমু বাউৰী ঘৰ নং : ১৭১ বয়স : 37 লিঙ্গ : মহিলা	KXM1984878 ফটো উপলব্ধ
613 নাম : মীনা বাউৰী স্বামীৰ নাম : বিকাশ বাউৰী ঘৰ নং : ১৭১ বয়স : 36 লিঙ্গ : মহিলা	KXM1984867 ফটো উপলব্ধ	614 নাম : বিমল বাউৰী পিতাৰ নাম : জিমু বাউৰী ঘৰ নং : ১৭১ বয়স : 35 লিঙ্গ : পুৰুষ	KXM1984754 ফটো উপলব্ধ	615 নাম : চাহিল বাউৰী পিতাৰ নাম : জিমু বাউৰী ঘৰ নং : ১৭১ বয়স : 33 লিঙ্গ : পুৰুষ	KXM1984765 ফটো উপলব্ধ
616 নাম : গোপাল মুণ্ডা পিতাৰ নাম : লক্ষণ মুণ্ডা ঘৰ নং : ১৭২ বয়স : 55 লিঙ্গ : পুৰুষ	KXM1539248 ফটো উপলব্ধ	617 নাম : লক্ষণ মুড়া পিতাৰ নাম : গোপাল মুড়া ঘৰ নং : ১৭২ বয়স : 34 লিঙ্গ : পুৰুষ	YEH0093773 ফটো উপলব্ধ	618 নাম : সোণালী মুড়া স্বামীৰ নাম : লক্ষণ মুড়া ঘৰ নং : ১৭২ বয়স : 27 লিঙ্গ : মহিলা	YEH0090654 ফটো উপলব্ধ
619 নাম : লক্ষী মুড়া পিতাৰ নাম : গোপাল মুড়া ঘৰ নং : ১৭২ বয়স : 26 লিঙ্গ : মহিলা	KXM0182162 ফটো উপলব্ধ	620 নাম : সীমা বাল্লা পিতাৰ নাম : হাবিল বাল্লা ঘৰ নং : ১৭৪ বয়স : 31 লিঙ্গ : মহিলা	KXM1984958 ফটো উপলব্ধ	621 নাম : কমল তাঁতী স্বামীৰ নাম : মংলা তাঁতী ঘৰ নং : ১৭৫ বয়স : 82 লিঙ্গ : মহিলা	KXM0007396 ফটো উপলব্ধ
622 নাম : ববী তন্তুবাই স্বামীৰ নাম : লক্ষীচৰণ তাঁতী ঘৰ নং : ১৭৫ বয়স : 42 লিঙ্গ : মহিলা	KXM0007397 ফটো উপলব্ধ	623 নাম : দুবৰাজ মুণ্ডা পিতাৰ নাম : গোপাল মুণ্ডা ঘৰ নং : ১৭৭ বয়স : 56 লিঙ্গ : পুৰুষ	KXM0007398 ফটো উপলব্ধ	624 নাম : বিমলা ক্ষেত্ৰপাল স্বামীৰ নাম : চমৰা ক্ষেত্ৰপাল ঘৰ নং : ১৭৯ বয়স : 82 লিঙ্গ : মহিলা	KXM0007403 ফটো উপলব্ধ
625 নাম : দেবাৰী ক্ষেত্ৰপাল পিতাৰ নাম : চমৰা ক্ষেত্ৰপাল ঘৰ নং : ১৭৯ বয়স : 32 লিঙ্গ : মহিলা	KXM0007408 ফটো উপলব্ধ	626 নাম : নিলম লাকড়া স্বামীৰ নাম : বাহুল লাকড়া ঘৰ নং : ১৮১ বয়স : 35 লিঙ্গ : মহিলা	KXM0588921 ফটো উপলব্ধ	627 নাম : কৃষ্ণা ধৰ স্বামীৰ নাম : কৰোনোমায় ধৰ ঘৰ নং : ১৮২ বয়স : 60 লিঙ্গ : মহিলা	KXM0007411 ফটো উপলব্ধ
628 নাম : কাঞ্চন ধৰ পিতাৰ নাম : কণ্ঠময় ধৰ ঘৰ নং : ১৮২ বয়স : 42 লিঙ্গ : পুৰুষ	KXM0007412 ফটো উপলব্ধ	629 নাম : চন্দ্রানী পাল ধৰ স্বামীৰ নাম : কাঞ্চন ধৰ ঘৰ নং : ১৮২ বয়স : 28 লিঙ্গ : মহিলা	KXM0463067 ফটো উপলব্ধ	630 নাম : দশমী ওৰং স্বামীৰ নাম : দিলিপ ওৰং ঘৰ নং : ১৮৩ বয়স : 68 লিঙ্গ : মহিলা	KXM0007414 ফটো উপলব্ধ



631 নাম : জিতেন ওৰথা পিতাৰ নাম: দিলীপ ওৰথা ঘৰ নং : 1৮৩ বয়স : 45 লিঙ্গ : পুৰুষ	KXM0007415 ফটো উপলব্ধ	632 নাম : অনোৰূপা ওৰথা স্বামীৰ নাম: জিতেন ওৰথা ঘৰ নং : 1৮৩ বয়স : 41 লিঙ্গ : মহিলা	KXM0007416 ফটো উপলব্ধ	633 নাম : বৃহিত উৰাং পিতাৰ নাম: জীতেন উৰাং ঘৰ নং : 183 বয়স : 23 লিঙ্গ : পুৰুষ	KXM3294378 ফটো উপলব্ধ
634 নাম : কাতৰিনা খালক পিতাৰ নাম: তেলেচফৰ খালক ঘৰ নং : 1৮8 বয়স : 37 লিঙ্গ : মহিলা	KXM1984834 ফটো উপলব্ধ	635 নাম : বিষ্ণুৰ টপ্প পিতাৰ নাম: হিলিয়াচ টপ্প ঘৰ নং : 1৮৫ বয়স : 47 লিঙ্গ : পুৰুষ	KXM0007421 ফটো উপলব্ধ	636 নাম : চিলিয়া টপ্প স্বামীৰ নাম: বিষ্ণুৰ টপ্প ঘৰ নং : 1৮৫ বয়স : 45 লিঙ্গ : মহিলা	KXM0007422 ফটো উপলব্ধ
637 নাম : মেৰী খালক পিতাৰ নাম: জিনচু খালক ঘৰ নং : 1৮৮ বয়স : 33 লিঙ্গ : মহিলা	KXM1984812 ফটো উপলব্ধ	638 নাম : কমল কৰ্মকাৰ পিতাৰ নাম: নিৰঞ্জন কৰ্মকাৰ ঘৰ নং : 1৮৯ক বয়স : 34 লিঙ্গ : পুৰুষ	KXM0007432 ফটো উপলব্ধ	639 নাম : ফ্ৰান্সিস খালেক পিতাৰ নাম: মদন খলখ ঘৰ নং : 1৯২ বয়স : 26 লিঙ্গ : পুৰুষ	KXM0181743 ফটো উপলব্ধ
640 নাম : দুলাল ভূমিজ পিতাৰ নাম: গমন ভূমিজ ঘৰ নং : 1৯৫ বয়স : 45 লিঙ্গ : পুৰুষ	KXM0007446 ফটো উপলব্ধ	641 নাম : মাধব ভূমিজ পিতাৰ নাম: গমন ভূমিজ ঘৰ নং : 1৯৫ বয়স : 40 লিঙ্গ : পুৰুষ	KXM0007447 ফটো উপলব্ধ	642 নাম : জোনাকী ভূমিজ স্বামীৰ নাম: মাধব ভূমিজ ঘৰ নং : 1৯৫ বয়স : 33 লিঙ্গ : মহিলা	KXM3176914 ফটো উপলব্ধ
643 নাম : মণ্টু দৰ্বা পিতাৰ নাম: মোঘনাথ দৰ্বা ঘৰ নং : 1৯৬ বয়স : 55 লিঙ্গ : পুৰুষ	KXM1539953 ফটো উপলব্ধ	644 নাম : কমলা দৰ্বা স্বামীৰ নাম: মণ্টু দৰ্বা ঘৰ নং : 1৯৬ বয়স : 50 লিঙ্গ : মহিলা	KXM0007448 ফটো উপলব্ধ	645 নাম : অঞ্জনা দৰ্বা স্বামীৰ নাম: সুৰুজ দৰ্বা ঘৰ নং : 1৯৬ বয়স : 36 লিঙ্গ : মহিলা	YEH0073320 ফটো উপলব্ধ
646 নাম : ববিতা দৰ্বা স্বামীৰ নাম: কশু দৰ্বা ঘৰ নং : 196 বয়স : 27 লিঙ্গ : মহিলা	KXM3161387 ফটো উপলব্ধ	647 নাম : কশো ডোৰা পিতাৰ নাম: মণ্টু ডোৰা ঘৰ নং : 196 বয়স : 27 লিঙ্গ : পুৰুষ	KXM0043497 ফটো উপলব্ধ	648 নাম : লব প্ৰজা পিতাৰ নাম: গংনা প্ৰজা ঘৰ নং : 1৯৭ বয়স : 69 লিঙ্গ : পুৰুষ	KXM0007449 ফটো উপলব্ধ
649 নাম : লক্ষ্মণ প্ৰজা পিতাৰ নাম: লব প্ৰজা ঘৰ নং : 1৯৭ বয়স : 38 লিঙ্গ : পুৰুষ	KXM0007450 ফটো উপলব্ধ	650 নাম : পৰিনীতা প্ৰজা পিতাৰ নাম: লব প্ৰজা ঘৰ নং : 1৯৭ বয়স : 34 লিঙ্গ : মহিলা	KXM0007451 ফটো উপলব্ধ	651 নাম : গনেশ প্ৰজা পিতাৰ নাম: লব প্ৰজা ঘৰ নং : 1৯৭ বয়স : 32 লিঙ্গ : পুৰুষ	KXM0007452 ফটো উপলব্ধ
652 নাম : মাধুৰী বানিকদাস প্ৰজা স্বামীৰ নাম: গনেশ প্ৰজা ঘৰ নং : 197 বয়স : 26 লিঙ্গ : মহিলা	KXM3302494 ফটো উপলব্ধ	653 নাম : বিৰচা মাৰি পিতাৰ নাম: শ্যাম মাৰি ঘৰ নং : 200 বয়স : 31 লিঙ্গ : পুৰুষ	KXM0045096 ফটো উপলব্ধ	654 নাম : বিভীসন মাৰি পিতাৰ নাম: শ্যাম মাৰি ঘৰ নং : 200 বয়স : 30 লিঙ্গ : পুৰুষ	YEH0159244 ফটো উপলব্ধ
655 নাম : অৰ্জুন মাৰি পিতাৰ নাম: শ্যাম মাৰি ঘৰ নং : 200 বয়স : 28 লিঙ্গ : পুৰুষ	YEH0160135 ফটো উপলব্ধ	656 নাম : লক্ষীনাথ মাৰি পিতাৰ নাম: মধু মাৰি ঘৰ নং : 202 বয়স : 36 লিঙ্গ : পুৰুষ	KXM0045567 ফটো উপলব্ধ	657 নাম : জীতেন মাৰি পিতাৰ নাম: বুলুৰাম মাৰি ঘৰ নং : ২০৩ বয়স : 65 লিঙ্গ : পুৰুষ	KXM0007461 ফটো উপলব্ধ
E 658 নাম : সুমিত্ৰা মাৰি স্বামীৰ নাম: জীতেন মাৰি ঘৰ নং : ২০৩ বয়স : 56 লিঙ্গ : মহিলা	KXM0007462 ফটো উপলব্ধ	659 নাম : বৃপালী মাৰি পিতাৰ নাম: জীতেন মাৰি ঘৰ নং : ২০৩ বয়স : 36 লিঙ্গ : মহিলা	KXM3378072 ফটো উপলব্ধ	660 নাম : বিশাল মাৰি পিতাৰ নাম: জীতেন মাৰি ঘৰ নং : ২০৩ বয়স : 29 লিঙ্গ : পুৰুষ	KXM3377900 ফটো উপলব্ধ



661 নাম : মণি মাৰি স্বামীৰ নাম : বিশাল মাৰি ঘৰ নং : 203 বয়স : 27 লিঙ্গ : মহিলা	KXM0459628 ফটো উপলব্ধ	662 নাম : বিজু মাৰি পিতাৰ নাম : জীতেন মাৰি ঘৰ নং : 203 বয়স : 26 লিঙ্গ : পুৰুষ	KXM3401098 ফটো উপলব্ধ	663 নাম : মণিকা মাৰি স্বামীৰ নাম : বিজু মাৰি ঘৰ নং : 203 বয়স : 22 লিঙ্গ : মহিলা	KXM3401106 ফটো উপলব্ধ
664 নাম : পাপু দৰা পিতাৰ নাম : পুৰন দৰা ঘৰ নং : 205 বয়স : 49 লিঙ্গ : মহিলা	KXM0007467 ফটো উপলব্ধ	665 নাম : মতি দৰা স্বামীৰ নাম : পাপু দৰা ঘৰ নং : 205 বয়স : 42 লিঙ্গ : মহিলা	KXM1540201 ফটো উপলব্ধ	666 নাম : কৃষ্ণা বড়া স্বামীৰ নাম : লক্ষী বড়া ঘৰ নং : 205 বয়স : 36 লিঙ্গ : মহিলা	KXM0422881 ফটো উপলব্ধ
667 নাম : বিনোদ দৰা পিতাৰ নাম : পাপু দৰা ঘৰ নং : 205 বয়স : 25 লিঙ্গ : পুৰুষ	KXM0564922 ফটো উপলব্ধ	E 668 নাম : কুন্দন দৰা পিতাৰ নাম : পাপু দৰা ঘৰ নং : 205 বয়স : 22 লিঙ্গ : পুৰুষ	YE0058248 ফটো উপলব্ধ	669 নাম : মামনী প্রজা স্বামীৰ নাম : সোনাৰাম প্রজা ঘৰ নং : 206 বয়স : 50 লিঙ্গ : মহিলা	KXM0007470 ফটো উপলব্ধ
670 নাম : হৰেণু প্রজা পিতাৰ নাম : আৰসি প্রজা ঘৰ নং : 209 বয়স : 59 লিঙ্গ : পুৰুষ	KXM0007471 ফটো উপলব্ধ	671 নাম : মীৰা প্রজা স্বামীৰ নাম : হৰেণু প্রজা ঘৰ নং : 209 বয়স : 50 লিঙ্গ : মহিলা	KXM0007472 ফটো উপলব্ধ	672 নাম : চুটু প্রজা পিতাৰ নাম : আৰসি প্রজা ঘৰ নং : 209 বয়স : 46 লিঙ্গ : পুৰুষ	KXM0007473 ফটো উপলব্ধ
673 নাম : ৰাজেশ প্রজা পিতাৰ নাম : হৰেণু প্রজা ঘৰ নং : 209 বয়স : 40 লিঙ্গ : পুৰুষ	KXM1984312 ফটো উপলব্ধ	674 নাম : কোশ প্রজা পিতাৰ নাম : হৰেণু প্রজা ঘৰ নং : 209 বয়স : 34 লিঙ্গ : পুৰুষ	KXM0007474 ফটো উপলব্ধ	675 নাম : মিন বণিয়া পিতাৰ নাম : শান্তী বণিয়া বীন ঘৰ নং : 209 বয়স : 25 লিঙ্গ : মহিলা	KXM0274191 ফটো উপলব্ধ
676 নাম : পদ্মিনী প্রজা স্বামীৰ নাম : অনিল প্রজা ঘৰ নং : 208 বয়স : 54 লিঙ্গ : মহিলা	KXM1540278 ফটো উপলব্ধ	677 নাম : শত্ৰুঘ্ন প্রজা পিতাৰ নাম : কুচনু প্রজা ঘৰ নং : 208 বয়স : 52 লিঙ্গ : পুৰুষ	KXM1540289 ফটো উপলব্ধ	678 নাম : নিৰু প্রজা স্বামীৰ নাম : শত্ৰুঘ্ন প্রজা ঘৰ নং : 208 বয়স : 48 লিঙ্গ : মহিলা	KXM0007478 ফটো উপলব্ধ
679 নাম : অমিৰ প্রজা পিতাৰ নাম : কুচনু প্রজা ঘৰ নং : 208 বয়স : 33 লিঙ্গ : পুৰুষ	KXM0007479 ফটো উপলব্ধ	680 নাম : পূজা প্রজা স্বামীৰ নাম : অমিৰ প্রজা ঘৰ নং : 208 বয়স : 32 লিঙ্গ : মহিলা	KXM0007480 ফটো উপলব্ধ	681 নাম : উদয় প্রজা পিতাৰ নাম : শত্ৰুঘ্ন প্রজা ঘৰ নং : 208 বয়স : 22 লিঙ্গ : পুৰুষ	KXM3170586 ফটো উপলব্ধ
682 নাম : আগৰবাতী প্রজা স্বামীৰ নাম : লক্ষ্মণ প্রজা ঘৰ নং : 197 বয়স : 34 লিঙ্গ : মহিলা	KXM0057638 ফটো উপলব্ধ	683 নাম : বেবী তাঁতী স্বামীৰ নাম : প্রভাত তাঁতী ঘৰ নং : বয়স : 52 লিঙ্গ : মহিলা	KXM1544361 ফটো উপলব্ধ		



684	1	YEHO188458	ফটো উপলব্ধ	নাম : ইদল শ্বাহ পিতাৰ নাম: দাদুল শ্বাহ ঘৰ নং : ৭৮ বয়স : 19 লিঙ্গ : পুৰুষ	685	1	YEHO188490	ফটো উপলব্ধ	নাম : আহাংছ বেগম পিতাৰ নাম: দাদুল শ্বাহ ঘৰ নং : ৭৮ বয়স : 18 লিঙ্গ : মহিলা	686	1	YEHO189381	ফটো উপলব্ধ	নাম : বিবেক গড় পিতাৰ নাম: বুধন গড় ঘৰ নং : ১৭ বয়স : 18 লিঙ্গ : পুৰুষ
687	1	YEHO197335	ফটো উপলব্ধ	নাম : ডেভিদ বাৰিক পিতাৰ নাম: বুৱেল বাৰিক ঘৰ নং : ৩৯ বয়স : 19 লিঙ্গ : পুৰুষ	688	1	YEHO197392	ফটো উপলব্ধ	নাম : জীয়া বাৰিক পিতাৰ নাম: বুৱেল বাৰিক ঘৰ নং : ৩৯ বয়স : 18 লিঙ্গ : মহিলা	689	1	YEHO201822	ফটো উপলব্ধ	নাম : প্ৰীতি গড় পিতাৰ নাম: ৰামনাথ গড় ঘৰ নং : ১৭ বয়স : 19 লিঙ্গ : মহিলা
690	1	YEHO201772	ফটো উপলব্ধ	নাম : শোভা তাঁতী পিতাৰ নাম: যোগেন তাঁতী ঘৰ নং : ২৬ বয়স : 19 লিঙ্গ : মহিলা	691	1	YEHO201913	ফটো উপলব্ধ	নাম : গৌৰৱ বাৰিক পিতাৰ নাম: এলবাট বাৰিক ঘৰ নং : ২১ বয়স : 18 লিঙ্গ : পুৰুষ	692	1	YEHO206649	ফটো উপলব্ধ	নাম : বীনা কেওট পিতাৰ নাম: চন্দন কেওট ঘৰ নং : ৪২ বয়স : 20 লিঙ্গ : মহিলা
693	1	YEHO206730	ফটো উপলব্ধ	নাম : জিৰ্চা চুনা পিতাৰ নাম: ফটিক চুনা ঘৰ নং : ১৩ বয়স : 19 লিঙ্গ : মহিলা	694	1	YEHO206847	ফটো উপলব্ধ	নাম : মুন উৰাং পিতাৰ নাম: বিষ্ণু উৰাং ঘৰ নং : ১২ বয়স : 20 লিঙ্গ : মহিলা	695	1	YEHO206987	ফটো উপলব্ধ	নাম : গণপত কেওট পিতাৰ নাম: মদনলাল কেওট ঘৰ নং : ৩৪ বয়স : 22 লিঙ্গ : পুৰুষ
696	1	YEHO207639	ফটো উপলব্ধ	নাম : গ্ৰেচী বাৰলা পিতাৰ নাম: জুনুল বাৰলা ঘৰ নং : ১৯ বয়স : 19 লিঙ্গ : মহিলা	697	1	YEHO208769	ফটো উপলব্ধ	নাম : সুৰজ তাঁতী পিতাৰ নাম: শচীন তাঁতী ঘৰ নং : ৩২ বয়স : 18 লিঙ্গ : পুৰুষ	698	1	YEHO208876	ফটো উপলব্ধ	নাম : অক্ষ তাঁতী পিতাৰ নাম: জিতেন তাঁতী ঘৰ নং : ৩১ বয়স : 18 লিঙ্গ : পুৰুষ
699	1	YEHO217497	ফটো উপলব্ধ	নাম : কুনাল ক্ষেত্ৰপাল পিতাৰ নাম: পাপলু ক্ষেত্ৰপাল ঘৰ নং : ৯২ বয়স : 18 লিঙ্গ : পুৰুষ	700	1	YEHO217612	ফটো উপলব্ধ	নাম : পদম ভূমিজ পিতাৰ নাম: সঞ্জয় ভূমিজ ঘৰ নং : ৮৪ বয়স : 20 লিঙ্গ : পুৰুষ	701	1	YEHO217620	ফটো উপলব্ধ	নাম : স্মিত ক্ষেত্ৰপাল পিতাৰ নাম: যাদৱ ক্ষেত্ৰপাল ঘৰ নং : ৯৪ বয়স : 18 লিঙ্গ : পুৰুষ
702	1	YEHO217653	ফটো উপলব্ধ	নাম : অমত প্ৰজা পিতাৰ নাম: কাৰ্তিক প্ৰজা ঘৰ নং : ৭৭ বয়স : 18 লিঙ্গ : পুৰুষ	703	1	YEHO217745	ফটো উপলব্ধ	নাম : যমুনা উৰাং স্বামীৰ নাম: ৰুহিত উৰাং ঘৰ নং : ১৮৩ বয়স : 23 লিঙ্গ : মহিলা	704	1	YEHO218974	ফটো উপলব্ধ	নাম : বিৰেন্দ্ৰ তন্তুৰাই পিতাৰ নাম: হৰেন তন্তুৰাই ঘৰ নং : ১১০ বয়স : 19 লিঙ্গ : পুৰুষ
705	1	YEHO221564	ফটো উপলব্ধ	নাম : ললিত তাঁতী পিতাৰ নাম: মদন তাঁতী ঘৰ নং : ১০৪ বয়স : 25 লিঙ্গ : পুৰুষ	706	1	YEHO221614	ফটো উপলব্ধ	নাম : শীতলা দেৱী স্বামীৰ নাম: দেবেন্দ্ৰ ঠাকুৰ ঘৰ নং : ১১৭ বয়স : 27 লিঙ্গ : মহিলা	707	1	YEHO222224	ফটো উপলব্ধ	নাম : সৰ্বিতা তাঁতী পিতাৰ নাম: মদন তাঁতী ঘৰ নং : ১০৪ বয়স : 23 লিঙ্গ : মহিলা
708	1	YEHO222729	ফটো উপলব্ধ	নাম : নিৰব বাৰিক পিতাৰ নাম: এলবাট বাৰিক ঘৰ নং : ২১ বয়স : 21 লিঙ্গ : পুৰুষ	709	1	YEHO223586	ফটো উপলব্ধ	নাম : প্ৰিয়ংকা গোৱালা স্বামীৰ নাম: ৰাজ গোৱালা ঘৰ নং : ৯৮ বয়স : 22 লিঙ্গ : মহিলা	710	1	YEHO225136	ফটো উপলব্ধ	নাম : নেহা গোৱালা পিতাৰ নাম: নৰেশ গোৱালা ঘৰ নং : ৯৮ বয়স : 19 লিঙ্গ : মহিলা
711	1	YEHO225177	ফটো উপলব্ধ	নাম : ৰাজ গোৱালা পিতাৰ নাম: নৰেশ গোৱালা ঘৰ নং : ৯৮ বয়স : 24 লিঙ্গ : পুৰুষ	712	1	YEHO226878	ফটো উপলব্ধ	নাম : বহাগী মিন্দা পিতাৰ নাম: পুষ্প মিন্দা ঘৰ নং : ৫৮ বয়স : 23 লিঙ্গ : মহিলা	713	1	YEHO226951	ফটো উপলব্ধ	নাম : পুষ্পাঞ্জলী মিন্দা স্বামীৰ নাম: মাখন মিন্দা ঘৰ নং : ৫৮ বয়স : 50 লিঙ্গ : মহিলা



714	1	YEH0227058
নাম : জান বাউৰী পিতাৰ নাম: ৰাজেন বাউৰী ঘৰ নং : ১০৮ বয়স : 20 লিঙ্গ : পুৰুষ		
ফটো উপলব্ধ		

715	1	YEH0228163
নাম : দুলিছা ঘাটোৱাৰ পিতাৰ নাম: কুমাৰ ঘাটোৱাৰ ঘৰ নং : ১২৪ বয়স : 22 লিঙ্গ : মহিলা		
ফটো উপলব্ধ		

716	1	YEH0228304
নাম : দীপ মিন্দা পিতাৰ নাম: কানু মিন্দা ঘৰ নং : ১৪৭ বয়স : 22 লিঙ্গ : পুৰুষ		
ফটো উপলব্ধ		

717	1	YEH0228346
নাম : চান ঘাটোৱাৰ পিতাৰ নাম: ৰাজেন ঘাটোৱাৰ ঘৰ নং : ১২৪ বয়স : 22 লিঙ্গ : পুৰুষ		
ফটো উপলব্ধ		

718	1	YEH0228379
নাম : চাৰতি ঘাটোৱাৰ স্বামীৰ নাম: অংগদ ঘাটোৱাৰ ঘৰ নং : ১২৪ বয়স : 27 লিঙ্গ : মহিলা		
ফটো উপলব্ধ		

719	1	YEH0228478
নাম : ভীম দৰা পিতাৰ নাম: মনু দৰা ঘৰ নং : ১৯৬ বয়স : 21 লিঙ্গ : পুৰুষ		
ফটো উপলব্ধ		

720	1	YEH0232561
নাম : নিলাক্ষী কৰ্মকাৰ পিতাৰ নাম: সূৰ্যদেব কৰ্মকাৰ ঘৰ নং : ১৪৯ বয়স : 23 লিঙ্গ : মহিলা		
ফটো উপলব্ধ		

721	1	YEH0233650
নাম : নীলকান্ত কৰ্মকাৰ পিতাৰ নাম: সূৰ্যদেব কৰ্মকাৰ ঘৰ নং : ১৪৯ বয়স : 24 লিঙ্গ : পুৰুষ		
ফটো উপলব্ধ		

722	1	YEH0235655
নাম : বিজয় ঘাটোৱাৰ পিতাৰ নাম: কুশ ঘাটোৱাৰ ঘৰ নং : ১৩৭ বয়স : 18 লিঙ্গ : পুৰুষ		
ফটো উপলব্ধ		

723	1	YEH0235754
নাম : সাৰথি ঘাটোৱাৰ পিতাৰ নাম: অশোক ঘাটোৱাৰ ঘৰ নং : ১২১ বয়স : 22 লিঙ্গ : মহিলা		
ফটো উপলব্ধ		

724	1	YEH0235960
নাম : পৰমেশ্বৰ কৰ্মকাৰ পিতাৰ নাম: সূৰ্যদেব কৰ্মকাৰ ঘৰ নং : ১৪৯ বয়স : 22 লিঙ্গ : পুৰুষ		
ফটো উপলব্ধ		



725	1	KXM1544032
নাম : হিৰণ্যময়ী গগৈ বৰগোহাঁই স্বামীৰ নাম: নিতুমণি বৰগোহাঁই ঘৰ নং : ৩৭১ বয়স : 35 লিঙ্গ : মহিলা		
ফটো উপলব্ধ		

726	1	KXM1544009
নাম : নিতুমণি বৰগোহাঁই পিতাৰ নাম: চন্দ্ৰ কান্ত বৰগোহাঁই ঘৰ নং : ৩৭১ বয়স : 48 লিঙ্গ : পুৰুষ		
ফটো উপলব্ধ		

727	1	YEH0245845
নাম : লক্ষীন্দৰ সিং ৰাৱতীয়া পিতাৰ নাম: শিবচৰণ সিং ৰাৱতীয়া ঘৰ নং : ৪০ বয়স : 66 লিঙ্গ : পুৰুষ		
ফটো উপলব্ধ		

728	1	YEH0246165
নাম : বিনোদ মিৰ্কা পিতাৰ নাম: জিয়াৰ মিৰ্কা ঘৰ নং : ৬০ বয়স : 22 লিঙ্গ : পুৰুষ		
ফটো উপলব্ধ		

729	1	YEH0246173
নাম : সন্ধ্যা ৰবিদাস স্বামীৰ নাম: বিনোদ মিৰ্কা ঘৰ নং : ৬০ বয়স : 26 লিঙ্গ : মহিলা		
ফটো উপলব্ধ		

730	1	YEH0246280
নাম : সীমা ভূমিজ স্বামীৰ নাম: শিবা ভূমিজ ঘৰ নং : ৮৪ বয়স : 28 লিঙ্গ : মহিলা		
ফটো উপলব্ধ		

731	1	YEH0246397
নাম : অৰ্জুন দৰা পিতাৰ নাম: জন্তু দৰা ঘৰ নং : ৫৫ বয়স : 23 লিঙ্গ : পুৰুষ		
ফটো উপলব্ধ		

ভোটাৰৰ সাৰাংশ

A) ভোটাৰৰ সংখ্যা

	তালিকাৰ প্ৰকাৰ	তালিকাৰ চিনাক্তকৰণ	ভোটাৰৰ সংখ্যা							
			পুৰুষ	মহিলা	৩য় লিঙ্গ	মুঠ				
I	মূল তালিকা	মূল তালিকা	বিশেষ সংশোধন, 2026 চনৰ পূৰ্বৰ 2025 চনৰ মূল তালিকাৰ লগত থকা সংযোজন সমূহ একত্ৰিতকৰন কৰা তালিকা।				336	347	0	683
II	যোগ তালিকা	পৰিপূৰক 1	বিশেষ সংক্ষিপ্ত সংশোধন, 2026				22	19	0	41
		পৰিপূৰক 2	অনবিচ্ছিন্ন সংশোধন 2026				4	3	0	7
		মুঠ					26	22	0	48
III	বিয়োজন তালিকা	পৰিপূৰক 1	বিশেষ সংক্ষিপ্ত সংশোধন, 2026				9	6	0	15
		পৰিপূৰক 2	অনবিচ্ছিন্ন সংশোধন 2026				0	0	0	0
		মুঠ					9	6	0	15
IV	লিংগ ক্ষেত্ৰত পৰিবৰ্তনৰ বাবে পাৰ্থক্য						0	0	0	0
এই সংশোধনৰ পিছত ভোটাৰ তালিকাত ভোটাৰৰ মুঠ সংখ্যা (I+II-III+IV)			353	363	0	716				

B) শুধৰনীৰ সংখ্যা

তালিকাৰ প্ৰকাৰ	তালিকাৰ চিনাক্তকৰণ	শুধৰনীৰ সংখ্যা
পৰিপূৰক 1	বিশেষ সংক্ষিপ্ত সংশোধন, 2026	2
পৰিপূৰক 2	অনবিচ্ছিন্ন সংশোধন 2026	1
	মুঠ	3

নিৰ্বাচক পঞ্জীয়ন বিষয়াৰ স্বাক্ষৰ

E-মৃত, S-স্থানান্তৰিত/ বাসস্থান পৰিবৰ্তন, R-প্ৰতিলিপি, M-নিখোজ, Q-অযোগ্য