



ভোটাৰ তালিকা 2026 S03 অসম

বিধানসভা সমষ্টিৰ নম্বৰ, নাম আৰু সংৰক্ষণৰ স্থিতি : 93 - সোণাৰি (সাধাৰণ)		খণ্ড নং : 121																			
এই বিধানসভা সমষ্টিত কোন সংসদীয় সমষ্টিৰ অন্তৰ্গত তাৰ নম্বৰ, নাম আৰু সংৰক্ষণ স্থিতি : 14 - যোৰহাট (সাধাৰণ)																					
1. সংশোধনৰ বিৱৰণ																					
সংশোধনৰ বছৰ	2026	তালিকাৰ চিনাক্তকৰণ																			
ভিত্তি তাৰিখ	01-04-2026	বিশেষ সংশোধন, 2026 চনৰ পূৰ্বৰ 2025 চনৰ মূল তালিকাৰ লগত থকা সংযোজন সমূহ একত্ৰিতকৰণ কৰা তালিকা।																			
সংশোধনৰ প্ৰকাৰ	বিশেষ সংশোধন 2026																				
প্ৰকাশনৰ তাৰিখ	23-03-2026																				
2. খণ্ড আৰু ভোটগ্ৰহন কেন্দ্ৰৰ বিৱৰণ																					
খণ্ডৰ অন্তৰ্গত এলেকা সমূহৰ নম্বৰ আৰু নাম																					
1-টিয়ক গাঁও (২য় খণ্ড)	<table border="1" style="width: 100%; border-collapse: collapse;"> <tr> <td>মূল চহৰ/গাঁও</td> <td>: টিয়ক গাঁও</td> </tr> <tr> <td>ৱাৰ্ড নং</td> <td>:</td> </tr> <tr> <td>ডাকঘৰ</td> <td>: ভজো</td> </tr> <tr> <td>পুলিচ থানা</td> <td>: সোণাৰি</td> </tr> <tr> <td>ব্লক</td> <td>: সোণাৰি</td> </tr> <tr> <td>ৰাজহ চক্ৰ</td> <td>: সোণাৰি</td> </tr> <tr> <td>জিলা</td> <td>: চৰাইদেউ</td> </tr> <tr> <td>পিনকোড</td> <td>: 785691</td> </tr> </table>					মূল চহৰ/গাঁও	: টিয়ক গাঁও	ৱাৰ্ড নং	:	ডাকঘৰ	: ভজো	পুলিচ থানা	: সোণাৰি	ব্লক	: সোণাৰি	ৰাজহ চক্ৰ	: সোণাৰি	জিলা	: চৰাইদেউ	পিনকোড	: 785691
মূল চহৰ/গাঁও	: টিয়ক গাঁও																				
ৱাৰ্ড নং	:																				
ডাকঘৰ	: ভজো																				
পুলিচ থানা	: সোণাৰি																				
ব্লক	: সোণাৰি																				
ৰাজহ চক্ৰ	: সোণাৰি																				
জিলা	: চৰাইদেউ																				
পিনকোড	: 785691																				
3. ভোটগ্ৰহন কেন্দ্ৰৰ বিৱৰণ																					
ভোটগ্ৰহন কেন্দ্ৰৰ নম্বৰ আৰু নাম :	ভোটগ্ৰহন কেন্দ্ৰৰ প্ৰকাৰ (পুৰুষ/মহিলা/সাধাৰণ)		সাধাৰন																		
121 - 542 নং টিয়ক বগৰীগুৰী প্ৰাথমিক বিদ্যালয় (পূব)	খণ্ডৰ অন্তৰ্গত সহায়ক ভোটগ্ৰহন কেন্দ্ৰ সংখ্যা :		0																		
ভোটগ্ৰহন কেন্দ্ৰৰ ঠিকনা :	542 নং টিয়ক বগৰীগুৰী প্ৰাথমিক বিদ্যালয়, পূব, টিয়ক বগৰীগুৰি																				
4. ভোটাৰৰ সংখ্যা																					
আৰম্ভনি ক্ৰমিক নং	শেষ ক্ৰমিক নং	মুঠ ভোটাৰ																			
		পুৰুষ	মহিলা	৩য় লিঙ্গ	মুঠ																
1	722	329	347	0	676																

নিৰ্বাচক পঞ্জীয়ন বিষয়াৰ স্বাক্ষৰ



Nazri Naksha

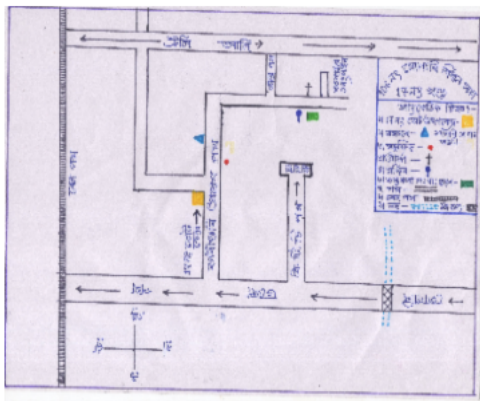

Google Map View

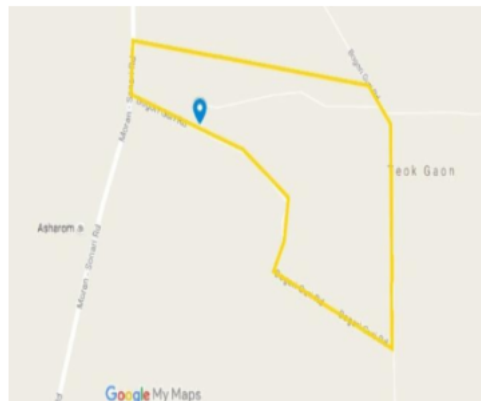

Polling Station Building Front View



ভোটগ্ৰহন কেন্দ্ৰৰ সন্মুখৰ দৃশ্য



Cad View



Key MAP View



1 নাম : জ্যোতি মাঝি স্বামীৰ নাম: বেংটু মাঝি ঘৰ নং : ১ বয়স : 45 লিঙ্গ : মহিলা	KXM0007457 ফটো উপলব্ধ	2 নাম : জুলি লাকড়া পিতাৰ নাম: এগনাচু লাকড়া ঘৰ নং : ১ বয়স : 42 লিঙ্গ : মহিলা	KXM0007443 ফটো উপলব্ধ	3 নাম : মনজ শইকীয়া পিতাৰ নাম: ডেভিদ শইকীয়া ঘৰ নং : ১ বয়স : 39 লিঙ্গ : পুৰুষ	KXM0286658 ফটো উপলব্ধ
4 নাম : সৰোনা ধণ পিতাৰ নাম: সমেল ধণ ঘৰ নং : ২ বয়স : 25 লিঙ্গ : মহিলা	KXM3295490 ফটো উপলব্ধ	5 নাম : বিমলা মাঝি স্বামীৰ নাম: দুৰ্গা মাঝি ঘৰ নং : ৩ বয়স : 68 লিঙ্গ : মহিলা	KXM0007456 ফটো উপলব্ধ	6 নাম : হামিদ আলী পিতাৰ নাম: বাদল ভূঞা ঘৰ নং : ৩ বয়স : 40 লিঙ্গ : পুৰুষ	KXM0458703 ফটো উপলব্ধ
7 নাম : গণেশ মাঝি পিতাৰ নাম: দুৰ্গা মাঝি ঘৰ নং : ৩ বয়স : 34 লিঙ্গ : পুৰুষ	KXM0007458 ফটো উপলব্ধ	8 নাম : বিনয় মাঝি পিতাৰ নাম: দুৰ্গা মাঝি ঘৰ নং : ৩ বয়স : 33 লিঙ্গ : পুৰুষ	KXM0007459 ফটো উপলব্ধ	9 নাম : ৰবি মাঝি স্বামীৰ নাম: বিনয় মাঝি ঘৰ নং : ৩ বয়স : 31 লিঙ্গ : মহিলা	KXM0116533 ফটো উপলব্ধ
10 নাম : উত্তম গড় পিতাৰ নাম: লক্ষেশ্বৰ গড় ঘৰ নং : ৩ বয়স : 28 লিঙ্গ : পুৰুষ	KXM0477125 ফটো উপলব্ধ	11 নাম : আকতা কাৰা স্বামীৰ নাম: বুবেন কাৰা ঘৰ নং : 8 বয়স : 70 লিঙ্গ : মহিলা	KXM0007436 ফটো উপলব্ধ	12 নাম : জুবিল কাৰা পিতাৰ নাম: বুবেন কাৰা ঘৰ নং : 8 বয়স : 48 লিঙ্গ : পুৰুষ	KXM0007437 ফটো উপলব্ধ
13 নাম : চিমন কাৰা পিতাৰ নাম: বুবেন কাৰা ঘৰ নং : 8 বয়স : 40 লিঙ্গ : পুৰুষ	KXM1539793 ফটো উপলব্ধ	14 নাম : টিফন কাৰা পিতাৰ নাম: বুবেন কাৰা ঘৰ নং : 8 বয়স : 34 লিঙ্গ : পুৰুষ	KXM1545024 ফটো উপলব্ধ	15 নাম : জুচপিন একা কোৱা স্বামীৰ নাম: জুবিল কোৱা ঘৰ নং : 8 বয়স : 33 লিঙ্গ : মহিলা	KXM0254177 ফটো উপলব্ধ
16 নাম : হেলিনা কাৰা স্বামীৰ নাম: টিফন কাৰা ঘৰ নং : 8 বয়স : 30 লিঙ্গ : মহিলা	KXM0535005 ফটো উপলব্ধ	17 নাম : চেলিনা বেগম স্বামীৰ নাম: হামিদ আলী ঘৰ নং : 8 বয়স : 30 লিঙ্গ : মহিলা	KXM0458737 ফটো উপলব্ধ	18 নাম : তাৰাচুৰ কাৰা পিতাৰ নাম: জিৱাল কাৰা ঘৰ নং : 4 বয়স : 22 লিঙ্গ : পুৰুষ	YEH0154005 ফটো উপলব্ধ
19 নাম : সূচনা কাৰা পিতাৰ নাম: জিৱাল কাৰা ঘৰ নং : 8 বয়স : 21 লিঙ্গ : মহিলা	YEH0087502 ফটো উপলব্ধ	20 নাম : সত্ৰেশ্বৰ ভূমিজ পিতাৰ নাম: গমন ভূমিজ ঘৰ নং : ৫ বয়স : 47 লিঙ্গ : পুৰুষ	KXM1539942 ফটো উপলব্ধ	21 নাম : মুন্সী দেব স্বামীৰ নাম: বিশ্বজিৎ সেন ঘৰ নং : ৫খ বয়স : 33 লিঙ্গ : মহিলা	KXM1985188 ফটো উপলব্ধ
22 নাম : সুৰজ দৰা পিতাৰ নাম: মনু দৰা ঘৰ নং : ৬ বয়স : 38 লিঙ্গ : পুৰুষ	KXM1984378 ফটো উপলব্ধ	23 নাম : বিপুল দৰা পিতাৰ নাম: মনু দৰা ঘৰ নং : ৬ বয়স : 35 লিঙ্গ : পুৰুষ	KXM1984641 ফটো উপলব্ধ	E 24 নাম : সুমিত্ৰা গড় স্বামীৰ নাম: গাঙ্গী গড় ঘৰ নং : ৭ বয়স : 50 লিঙ্গ : মহিলা	KXM0007453 ফটো উপলব্ধ
25 নাম : মামনি গড় মাতৃৰ নাম: সুমিত্ৰা গড় ঘৰ নং : ৭ বয়স : 20 লিঙ্গ : মহিলা	YEH0039081 ফটো উপলব্ধ	E 26 নাম : জুপিনা বান্ধি স্বামীৰ নাম: শ্ৰীলক্ষণ বান্ধি ঘৰ নং : ৮ বয়স : 50 লিঙ্গ : মহিলা	KXM0007464 ফটো উপলব্ধ	27 নাম : লেবানুস টপ্প পিতাৰ নাম: পৌলুস টপ্প ঘৰ নং : ৮ বয়স : 27 লিঙ্গ : পুৰুষ	KXM3295466 ফটো উপলব্ধ
28 নাম : দীনেশ বান্ধি পিতাৰ নাম: সন্তোষ বান্ধি ঘৰ নং : ৯ বয়স : 38 লিঙ্গ : পুৰুষ	KXM0007465 ফটো উপলব্ধ	29 নাম : ছাবিত্ত বান্ধি পিতাৰ নাম: সন্তোষ বান্ধি ঘৰ নং : ৯ বয়স : 36 লিঙ্গ : পুৰুষ	KXM0007466 ফটো উপলব্ধ	30 নাম : মদন খালেক পিতাৰ নাম: জুহাকিম খালখ ঘৰ নং : ১০ বয়স : 50 লিঙ্গ : পুৰুষ	KXM0007439 ফটো উপলব্ধ



31 নাম : মাৰিয়াম খালেক স্বামীৰ নাম: মদন খালখ ঘৰ নং : ১০ বয়স : 45 লিঙ্গ : মহিলা	KXM0007440 ফটো উপলব্ধ	32 নাম : পিলংটস খালখ পিতাৰ নাম: মদন খালখ ঘৰ নং : ১০ বয়স : 22 লিঙ্গ : পুৰুষ	YEHO179150 ফটো উপলব্ধ	33 নাম : ইলউচ খালখ পিতাৰ নাম: জুহাকিম খালখ ঘৰ নং : ১১ বয়স : 54 লিঙ্গ : পুৰুষ	KXM0007438 ফটো উপলব্ধ
34 নাম : বেজিনা খালখ স্বামীৰ নাম: ইলউচ খালখ ঘৰ নং : ১১ বয়স : 45 লিঙ্গ : মহিলা	KXM0042168 ফটো উপলব্ধ	35 নাম : মানবেল টপ্প পিতাৰ নাম: ইলিয়াচ টপ্প ঘৰ নং : ১২ বয়স : 45 লিঙ্গ : পুৰুষ	KXM0007423 ফটো উপলব্ধ	E 36 নাম : তেচা লাকড়া অন্যান্য: এগনাচ লাকড়া ঘৰ নং : ১৩ বয়স : 58 লিঙ্গ : মহিলা	KXM0007442 ফটো উপলব্ধ
37 নাম : অনিতা লাকড়া পিতাৰ নাম: এগনাচ লাকড়া ঘৰ নং : ১৩ বয়স : 40 লিঙ্গ : মহিলা	KXM1539895 ফটো উপলব্ধ	38 নাম : মাৰিয়ানচ লাকড়া পিতাৰ নাম: জহান লাকড়া ঘৰ নং : ১৪ বয়স : 48 লিঙ্গ : পুৰুষ	KXM0007433 ফটো উপলব্ধ	39 নাম : অনিতা লাকড়া স্বামীৰ নাম: মাৰিয়ানচ লাকড়া ঘৰ নং : ১৪ বয়স : 42 লিঙ্গ : মহিলা	KXM0007434 ফটো উপলব্ধ
40 নাম : ভৰত তন্তুবাই পিতাৰ নাম: মংলা তন্তুবাই ঘৰ নং : ১৫ বয়স : 55 লিঙ্গ : পুৰুষ	KXM0007340 ফটো উপলব্ধ	41 নাম : নগেন তন্তুবায় পিতাৰ নাম: লক্ষীচৰন তন্তুবায় ঘৰ নং : ১৫ বয়স : 21 লিঙ্গ : পুৰুষ	YEHO087189 ফটো উপলব্ধ	42 নাম : পঞ্চমী তন্তুবাই পিতাৰ নাম: লক্ষীচৰন তন্তুবাই ঘৰ নং : 15 বয়স : 20 লিঙ্গ : মহিলা	YEHO176933 ফটো উপলব্ধ
43 নাম : নৰেশ তন্তুবাই পিতাৰ নাম: মংলা তন্তুবাই ঘৰ নং : ১৬ বয়স : 44 লিঙ্গ : পুৰুষ	KXM0156778 ফটো উপলব্ধ	44 নাম : পিংকী তন্তুবাই স্বামীৰ নাম: নৰেশ তন্তুবাই ঘৰ নং : ১৬ বয়স : 34 লিঙ্গ : মহিলা	KXM0247965 ফটো উপলব্ধ	45 নাম : বিকাশ তন্তুবায় পিতাৰ নাম: নৰেশ তন্তুবায় ঘৰ নং : ১৬ বয়স : 22 লিঙ্গ : পুৰুষ	YEHO087411 ফটো উপলব্ধ
46 নাম : ৰিণী বাল্লা স্বামীৰ নাম: বুধুবা বাল্লা ঘৰ নং : ১৭ বয়স : 52 লিঙ্গ : মহিলা	KXM0007383 ফটো উপলব্ধ	47 নাম : চুনিয়া তাপা পিতাৰ নাম: বাবুলাল বাৰলা ঘৰ নং : ১৭ বয়স : 42 লিঙ্গ : মহিলা	KXM1985144 ফটো উপলব্ধ	48 নাম : দেবাৰী মুড়া স্বামীৰ নাম: বিজয় মুড়া ঘৰ নং : ১৭ বয়স : 29 লিঙ্গ : মহিলা	KXM0556191 ফটো উপলব্ধ
E 49 নাম : আলবিচ বাল্লা পিতাৰ নাম: বাবুলাল বাল্লা ঘৰ নং : ১৮ বয়স : 44 লিঙ্গ : পুৰুষ	KXM0007384 ফটো উপলব্ধ	50 নাম : আলমতী বাল্লা স্বামীৰ নাম: আলবিচ বাল্লা ঘৰ নং : ১৮ বয়স : 40 লিঙ্গ : মহিলা	KXM0007385 ফটো উপলব্ধ	51 নাম : বিৰ্জিন ওৰথা স্বামীৰ নাম: জহন ওৰথা ঘৰ নং : ১৯ বয়স : 58 লিঙ্গ : মহিলা	KXM0007387 ফটো উপলব্ধ
52 নাম : মালকী তিৰ্কী পিতাৰ নাম: ফিলিপ তিৰ্কী ঘৰ নং : ২০ বয়স : 44 লিঙ্গ : পুৰুষ	KXM0007391 ফটো উপলব্ধ	53 নাম : মংথী তিৰ্কী স্বামীৰ নাম: মালকী তিৰ্কী ঘৰ নং : ২০ বয়স : 42 লিঙ্গ : মহিলা	KXM0007392 ফটো উপলব্ধ	54 নাম : পিটৰুচ তিৰ্কী পিতাৰ নাম: মালকী তিৰ্কী ঘৰ নং : ২০ বয়স : 27 লিঙ্গ : পুৰুষ	YEHO072777 ফটো উপলব্ধ
55 নাম : ফিলিপ তিৰ্কী পিতাৰ নাম: চুলেমান তিৰ্কী ঘৰ নং : ২১ বয়স : 82 লিঙ্গ : পুৰুষ	KXM0007388 ফটো উপলব্ধ	E 56 নাম : কালচাটিকা তিৰ্কী স্বামীৰ নাম: ফিলিপ তিৰ্কী ঘৰ নং : ২১ বয়স : 78 লিঙ্গ : মহিলা	KXM1539180 ফটো উপলব্ধ	57 নাম : নাবৰ তিৰ্কী পিতাৰ নাম: ফিলিপ তিৰ্কী ঘৰ নং : ২১ বয়স : 52 লিঙ্গ : পুৰুষ	KXM0007389 ফটো উপলব্ধ
58 নাম : তাচিয়া তিৰ্কী পিতাৰ নাম: ফিলিপ তিৰ্কী ঘৰ নং : ২১ বয়স : 46 লিঙ্গ : মহিলা	KXM0007390 ফটো উপলব্ধ	59 নাম : নিৰমলা তিৰ্কী পিতাৰ নাম: ফিলিপ তিৰ্কী ঘৰ নং : ২১ বয়স : 38 লিঙ্গ : মহিলা	KXM1984823 ফটো উপলব্ধ	60 নাম : শান্তিৰাম তাঁতী পিতাৰ নাম: নকুল তাঁতী ঘৰ নং : ২২ বয়স : 55 লিঙ্গ : পুৰুষ	KXM0007394 ফটো উপলব্ধ



61 নাম : বীতা তাঁতী স্বামীৰ নাম: শান্তিৰাম তাঁতী ঘৰ নং : ২২ বয়স : 50 লিঙ্গ : মহিলা	KXM1539271 ফটো উপলব্ধ	62 নাম : আজাদ তাঁতী পিতাৰ নাম: শান্তিৰাম তাঁতী ঘৰ নং : ২২ বয়স : 37 লিঙ্গ : পুৰুষ	KXM0157479 ফটো উপলব্ধ	63 নাম : ৰূপালী তাঁতী প্রজা স্বামীৰ নাম: শীও প্রজা ঘৰ নং : 22 বয়স : 30 লিঙ্গ : মহিলা	YEHO176941 ফটো উপলব্ধ
64 নাম : লক্ষী বাল্লা স্বামীৰ নাম: হাবিল বাল্লা ঘৰ নং : ২৩ বয়স : 43 লিঙ্গ : মহিলা	KXM1539317 ফটো উপলব্ধ	65 নাম : অনিতা বাল্লা স্বামীৰ নাম: ৰুহন বাল্লা ঘৰ নং : 23 বয়স : 22 লিঙ্গ : মহিলা	YEHO176891 ফটো উপলব্ধ	E 66 নাম : আলৱিনা মুণ্ডা স্বামীৰ নাম: মদন মুণ্ডা ঘৰ নং : ২৪ বয়স : ৪৪ লিঙ্গ : মহিলা	KXM0007400 ফটো উপলব্ধ
67 নাম : মাৰকুচ মুণ্ডা পিতাৰ নাম: মদন মুণ্ডা ঘৰ নং : ২৪ বয়স : 39 লিঙ্গ : পুৰুষ	KXM0007401 ফটো উপলব্ধ	68 নাম : আচৰিতা কোৱা মুণ্ডা স্বামীৰ নাম: মাৰকুচ মুণ্ডা ঘৰ নং : ২৪ বয়স : 38 লিঙ্গ : মহিলা	KXM0250886 ফটো উপলব্ধ	69 নাম : সাবিত্ৰী ক্ষেত্ৰপাল স্বামীৰ নাম: চমৰা ক্ষেত্ৰপাল ঘৰ নং : ২৫ বয়স : 76 লিঙ্গ : মহিলা	KXM0007404 ফটো উপলব্ধ
70 নাম : গনেশ ক্ষেত্ৰপাল পিতাৰ নাম: চমৰা ক্ষেত্ৰপাল ঘৰ নং : ২৬ বয়স : 52 লিঙ্গ : পুৰুষ	KXM0007405 ফটো উপলব্ধ	71 নাম : জুলী ক্ষেত্ৰপাল স্বামীৰ নাম: গনেশ ক্ষেত্ৰপাল ঘৰ নং : ২৬ বয়স : 47 লিঙ্গ : মহিলা	KXM0007406 ফটো উপলব্ধ	72 নাম : অজয় ক্ষেত্ৰপাল পিতাৰ নাম: গনেশ ক্ষেত্ৰপাল ঘৰ নং : 26 বয়স : 22 লিঙ্গ : পুৰুষ	KXM3177532 ফটো উপলব্ধ
73 নাম : চুকু ক্ষেত্ৰপাল পিতাৰ নাম: চমৰা ক্ষেত্ৰপাল ঘৰ নং : ২৭ বয়স : 38 লিঙ্গ : পুৰুষ	KXM0157826 ফটো উপলব্ধ	74 নাম : পিংকী ক্ষেত্ৰপাল স্বামীৰ নাম: চুকৰু ক্ষেত্ৰপাল ঘৰ নং : 27 বয়স : 30 লিঙ্গ : মহিলা	KXM0563650 ফটো উপলব্ধ	75 নাম : বিজু ওৰং পিতাৰ নাম: ৰামা ওৰং ঘৰ নং : ২৮ বয়স : 41 লিঙ্গ : পুৰুষ	KXM0007409 ফটো উপলব্ধ
76 নাম : জ্যোতি মড়া উৰাং স্বামীৰ নাম: বিজু উৰাং ঘৰ নং : ২৮ বয়স : 37 লিঙ্গ : মহিলা	KXM0212175 ফটো উপলব্ধ	77 নাম : নিহা ওৰাং পিতাৰ নাম: বিজু ওৰাং ঘৰ নং : 28 বয়স : 19 লিঙ্গ : মহিলা	YEHO154062 ফটো উপলব্ধ	78 নাম : দিনেশ লাকড়া পিতাৰ নাম: শ্ৰীবন্ধু লাকড়া ঘৰ নং : ২৯ বয়স : 48 লিঙ্গ : পুৰুষ	KXM0007410 ফটো উপলব্ধ
79 নাম : ৰাহুল লাকড়া পিতাৰ নাম: বন্ধু লাকড়া ঘৰ নং : ২৯ বয়স : 43 লিঙ্গ : পুৰুষ	KXM1545262 ফটো উপলব্ধ	80 নাম : বিপিন লাক্ৰা পিতাৰ নাম: দিনেশ লাক্ৰা ঘৰ নং : ২৯ বয়স : 24 লিঙ্গ : পুৰুষ	KXM3287547 ফটো উপলব্ধ	81 নাম : চমিৰ লাকৰা পিতাৰ নাম: দিনেশ লাকৰা ঘৰ নং : 29 বয়স : 19 লিঙ্গ : পুৰুষ	YEHO153866 ফটো উপলব্ধ
82 নাম : প্ৰেম লাক্ৰা পিতাৰ নাম: ৰাহুল লাক্ৰা ঘৰ নং : 29 বয়স : 19 লিঙ্গ : পুৰুষ	YEHO153908 ফটো উপলব্ধ	83 নাম : তেলেশ্ফাৰ খালখো পিতাৰ নাম: জেৰোম খালখো ঘৰ নং : ৩০ বয়স : 76 লিঙ্গ : পুৰুষ	KXM0007417 ফটো উপলব্ধ	84 নাম : জেৰোমিনু খালখো স্বামীৰ নাম: টেলীশ্ফাৰ খালখো ঘৰ নং : ৩০ বয়স : 72 লিঙ্গ : মহিলা	KXM1539577 ফটো উপলব্ধ
85 নাম : আলাসিয়াচ খালকো পিতাৰ নাম: টেলীশ্ফাৰ খালকো ঘৰ নং : ৩০ বয়স : 30 লিঙ্গ : পুৰুষ	KXM1984652 ফটো উপলব্ধ	86 নাম : পালীমা লাক্ৰা স্বামীৰ নাম: দিনেশ লাকড়া ঘৰ নং : ৩১ বয়স : 44 লিঙ্গ : মহিলা	KXM0007418 ফটো উপলব্ধ	87 নাম : আনন খালখ পিতাৰ নাম: তেলেশ্ফাৰ খালখ ঘৰ নং : ৩২ বয়স : 32 লিঙ্গ : পুৰুষ	KXM0007420 ফটো উপলব্ধ
88 নাম : আলিচা খালখ স্বামীৰ নাম: আনন খালখ ঘৰ নং : ৩২ বয়স : 31 লিঙ্গ : মহিলা	KXM0252528 ফটো উপলব্ধ	89 নাম : মকবুল হুছেইন মাতৃৰ নাম: খুতেজা বেগম ঘৰ নং : ৩৩ বয়স : 25 লিঙ্গ : পুৰুষ	KXM0580837 ফটো উপলব্ধ	90 নাম : চাহিল হুছেইন পিতাৰ নাম: আবুল হুছেইন ঘৰ নং : 33 বয়স : 24 লিঙ্গ : পুৰুষ	KXM3149077 ফটো উপলব্ধ



91 নাম : বুকচান্না বেগম মাতৃৰ নাম: খুতেজা বেগম ঘৰ নং : 33 বয়স : 22 লিঙ্গ : মহিলা	KXM3149069 ফটো উপলব্ধ	92 নাম : কাচেনচিয়া তপ্ত পিতাৰ নাম: ইলিয়াচ তপ্ত ঘৰ নং : 38 বয়স : 44 লিঙ্গ : মহিলা	KXM0252627 ফটো উপলব্ধ	93 নাম : ইনচন টপ্প পিতাৰ নাম: ইলিয়াচ টপ্প ঘৰ নং : 38 বয়স : 41 লিঙ্গ : পুৰুষ	KXM0007424 ফটো উপলব্ধ
94 নাম : থমাচ টপ্প পিতাৰ নাম: ইনুচন টপ্প ঘৰ নং : 38 বয়স : 23 লিঙ্গ : পুৰুষ	YEH0057174 ফটো উপলব্ধ	95 নাম : জস্টীন টপ্প পিতাৰ নাম: ইনুচন টপ্প ঘৰ নং : 34 বয়স : 19 লিঙ্গ : পুৰুষ	YEH0154021 ফটো উপলব্ধ	96 নাম : অভেৰিউচ লাকড়া পিতাৰ নাম: চেৰজুচ লাকড়া ঘৰ নং : 35 বয়স : 52 লিঙ্গ : পুৰুষ	KXM1545013 ফটো উপলব্ধ
97 নাম : আখনাচ লাকড়া পিতাৰ নাম: চেৰজুচ লাকড়া ঘৰ নং : 35 বয়স : 52 লিঙ্গ : পুৰুষ	KXM1539668 ফটো উপলব্ধ	E 98 নাম : চিলবাস্তি লাকড়া কেৰ্কেটা পিতাৰ নাম: কাৰনুচ কেৰ্কেটা ঘৰ নং : 35 বয়স : 38 লিঙ্গ : মহিলা	KXM1984856 ফটো উপলব্ধ	99 নাম : এলিনা লাক্ৰা পিতাৰ নাম: অঠনাস লাক্ৰা ঘৰ নং : 35 বয়স : 23 লিঙ্গ : মহিলা	YEH0154013 ফটো উপলব্ধ
100 নাম : বেজিনা লাকড়া স্বামীৰ নাম: চেৰজুচ লাকড়া ঘৰ নং : 35 বয়স : 82 লিঙ্গ : মহিলা	KXM0007426 ফটো উপলব্ধ	101 নাম : জ্যোচনি লাকড়া স্বামীৰ নাম: আখনাচ লাকড়া ঘৰ নং : 35 বয়স : 46 লিঙ্গ : মহিলা	KXM0007428 ফটো উপলব্ধ	102 নাম : ফিৰদিনচ লাকড়া পিতাৰ নাম: চেৰজুচ লাকড়া ঘৰ নং : 35 বয়স : 42 লিঙ্গ : পুৰুষ	KXM1984721 ফটো উপলব্ধ
103 নাম : হৰমন লাকড়া পিতাৰ নাম: চেৰজুচ লাকড়া ঘৰ নং : 35 বয়স : 39 লিঙ্গ : পুৰুষ	KXM0007429 ফটো উপলব্ধ	104 নাম : চিলভানুচ লাকড়া পিতাৰ নাম: আখনাচ লাকড়া ঘৰ নং : 35 বয়স : 28 লিঙ্গ : পুৰুষ	KXM0117754 ফটো উপলব্ধ	105 নাম : চিবিচ খালখ স্বামীৰ নাম: জিনচুৰ খালখ ঘৰ নং : 39 বয়স : 66 লিঙ্গ : মহিলা	KXM0007430 ফটো উপলব্ধ
106 নাম : মামনি ভূমিজ খালক পিতাৰ নাম: গমন ভূমিজ ঘৰ নং : 39 বয়স : 42 লিঙ্গ : মহিলা	KXM1984845 ফটো উপলব্ধ	107 নাম : তাৰচিয়ুচ খালক পিতাৰ নাম: জিনচু খালক ঘৰ নং : 39 বয়স : 31 লিঙ্গ : পুৰুষ	KXM1984663 ফটো উপলব্ধ	108 নাম : জেমচ খালখ পিতাৰ নাম: যোচেফ খালখ ঘৰ নং : 38 বয়স : 62 লিঙ্গ : পুৰুষ	KXM1539691 ফটো উপলব্ধ
109 নাম : তাচিলা খালখ স্বামীৰ নাম: জেমচ খালখ ঘৰ নং : 38 বয়স : 52 লিঙ্গ : মহিলা	KXM0007431 ফটো উপলব্ধ	110 নাম : প্ৰীতি খালখো পিতাৰ নাম: জেমছ খালখো ঘৰ নং : 38 বয়স : 24 লিঙ্গ : মহিলা	YEH0018986 ফটো উপলব্ধ	111 নাম : আনন্দদীপ খালখো অন্যান্য: জেমছ খালখো ঘৰ নং : 38 বয়স : 20 লিঙ্গ : পুৰুষ	YEH0019133 ফটো উপলব্ধ
112 নাম : প্ৰিয়া খালখ পিতাৰ নাম: জেমস খালখ ঘৰ নং : 38 বয়স : 20 লিঙ্গ : মহিলা	YEH0123158 ফটো উপলব্ধ	113 নাম : বিন্দু কেৰ্কেটা স্বামীৰ নাম: কাৰনুচ কেৰ্কেটা ঘৰ নং : 38 বয়স : 55 লিঙ্গ : মহিলা	KXM0007231 ফটো উপলব্ধ	114 নাম : সূচমা কেৰ্কেটা অন্যান্য: আন্দ্ৰিয়াচ কেৰ্কেটা ঘৰ নং : 38 বয়স : 38 লিঙ্গ : মহিলা	KXM1537173 ফটো উপলব্ধ
115 নাম : চুলেমান টপ্প মাতৃৰ নাম: বিন্দু কেৰ্কেটা টপ্প ঘৰ নং : 38 বয়স : 26 লিঙ্গ : পুৰুষ	KXM0180182 ফটো উপলব্ধ	116 নাম : মুনু প্ৰজা স্বামীৰ নাম: পুতুল প্ৰজা ঘৰ নং : 80 বয়স : 55 লিঙ্গ : মহিলা	KXM1538381 ফটো উপলব্ধ	117 নাম : অঞ্জনা ৰবিদাস স্বামীৰ নাম: অমৰসিং ৰবিদাস ঘৰ নং : 81 বয়স : 58 লিঙ্গ : মহিলা	KXM0007341 ফটো উপলব্ধ
118 নাম : ৰাম অবতাৰ শৰ্মা পিতাৰ নাম: কালুৰাম শৰ্মা ঘৰ নং : 82 বয়স : 62 লিঙ্গ : পুৰুষ	KXM0007337 ফটো উপলব্ধ	119 নাম : বিজয় ৰবিদাস পিতাৰ নাম: আজিত ৰবিদাস ঘৰ নং : 83 বয়স : 45 লিঙ্গ : পুৰুষ	KXM0007346 ফটো উপলব্ধ	120 নাম : ৰীতা ৰবিদাস স্বামীৰ নাম: বিজয় ৰবিদাস ঘৰ নং : 83 বয়স : 43 লিঙ্গ : মহিলা	KXM0007347 ফটো উপলব্ধ



121 নাম : বলৰাম ববিদাস পিতাৰ নাম: অমৃত ববিদাস ঘৰ নং : ৪৪ বয়স : 34 লিঙ্গ : পুৰুষ	KXM1984389 ফটো উপলব্ধ	122 নাম : সীমা ববি দাস স্বামীৰ নাম: বলোৰাম ববি দাস ঘৰ নং : ৪৪ বয়স : 32 লিঙ্গ : মহিলা	YE0086975 ফটো উপলব্ধ	123 নাম : কৃষ্ণ ববিদাস পিতাৰ নাম: অজিত ববিদাস ঘৰ নং : ৪৫ বয়স : 42 লিঙ্গ : পুৰুষ	KXM1538665 ফটো উপলব্ধ
124 নাম : চেনিআৰ ববিদাস স্বামীৰ নাম: কৃষ্ণ ববিদাস ঘৰ নং : ৪৫ বয়স : 40 লিঙ্গ : মহিলা	KXM0007348 ফটো উপলব্ধ	125 নাম : বমেশ ববিদাস পিতাৰ নাম: কৃষ্ণ ববিদাস ঘৰ নং : 45 বয়স : 19 লিঙ্গ : পুৰুষ	YE0185884 ফটো উপলব্ধ	126 নাম : আলতী কিষান স্বামীৰ নাম: লক্ষীকান্ত কিষান ঘৰ নং : ৪৬ বয়স : 65 লিঙ্গ : মহিলা	KXM0007349 ফটো উপলব্ধ
127 নাম : মহাদেব কিষান পিতাৰ নাম: মদন কিষান ঘৰ নং : ৪৭ বয়স : 52 লিঙ্গ : পুৰুষ	KXM0007350 ফটো উপলব্ধ	128 নাম : বহাগী কিষান স্বামীৰ নাম: মহাদেব কিষান ঘৰ নং : ৪৭ বয়স : 45 লিঙ্গ : মহিলা	KXM1538745 ফটো উপলব্ধ	129 নাম : পূৰ্ণিমা কিষান পিতাৰ নাম: মহাদেব কিষান ঘৰ নং : ৪৭ বয়স : 26 লিঙ্গ : মহিলা	KXM0179564 ফটো উপলব্ধ
130 নাম : অনিমা কিষান পিতাৰ নাম: মহাদেব কিষান ঘৰ নং : 47 বয়স : 22 লিঙ্গ : মহিলা	YE0153999 ফটো উপলব্ধ	131 নাম : সঞ্জীৱ কিষান পিতাৰ নাম: মহাদেব কিষান ঘৰ নং : 47 বয়স : 21 লিঙ্গ : পুৰুষ	YE0153981 ফটো উপলব্ধ	132 নাম : সঞ্জয় কিষান পিতাৰ নাম: মহাদেব কিষান ঘৰ নং : ৪৭ বয়স : 19 লিঙ্গ : পুৰুষ	YE0182345 ফটো উপলব্ধ
133 নাম : গোপাল মুণ্ডা পিতাৰ নাম: পটল মুণ্ডা ঘৰ নং : ৪৮ বয়স : 54 লিঙ্গ : পুৰুষ	KXM0007362 ফটো উপলব্ধ	134 নাম : অমৃত খালখ পিতাৰ নাম: মংগা খালখ ঘৰ নং : ৪৯ বয়স : 48 লিঙ্গ : পুৰুষ	KXM0007364 ফটো উপলব্ধ	135 নাম : জামিয়া খালখ স্বামীৰ নাম: অমৃত খালখ ঘৰ নং : ৪৯ বয়স : 46 লিঙ্গ : মহিলা	KXM0007365 ফটো উপলব্ধ
136 নাম : বেতিয়া উৰাং পিতাৰ নাম: অমৃত খালক ঘৰ নং : ৪৯ বয়স : 32 লিঙ্গ : পুৰুষ	KXM0155986 ফটো উপলব্ধ	137 নাম : বেৰিনা খালকা পিতাৰ নাম: জামিয়া খালকা ঘৰ নং : ৪৯ বয়স : 31 লিঙ্গ : মহিলা	KXM0030569 ফটো উপলব্ধ	138 নাম : কিৰাণ উৰাং স্বামীৰ নাম: বেতিয়া উৰাং ঘৰ নং : ৪৯ বয়স : 30 লিঙ্গ : মহিলা	KXM0458422 ফটো উপলব্ধ
139 নাম : সোনালী ওৰাং পিতাৰ নাম: অমিত ওৰাং ঘৰ নং : 49 বয়স : 22 লিঙ্গ : মহিলা	YE0154088 ফটো উপলব্ধ	140 নাম : হাবিল কাবা পিতাৰ নাম: গ্রাবেল কাবা ঘৰ নং : ৫০ বয়স : 37 লিঙ্গ : পুৰুষ	KXM0201228 ফটো উপলব্ধ	141 নাম : বিৰ্চি কাবা স্বামীৰ নাম: বিফল কাবা ঘৰ নং : ৫১ বয়স : 43 লিঙ্গ : মহিলা	KXM1538916 ফটো উপলব্ধ
142 নাম : মিখেল কাবা পিতাৰ নাম: গ্রাবেল কাবা ঘৰ নং : ৫১ বয়স : 41 লিঙ্গ : পুৰুষ	KXM0007367 ফটো উপলব্ধ	143 নাম : চিকন্দৰ কাৰা পিতাৰ নাম: মিখেল কাৰা ঘৰ নং : 51 বয়স : 19 লিঙ্গ : পুৰুষ	YE0153965 ফটো উপলব্ধ	144 নাম : চাৰমিন মিঞ্জ পিতাৰ নাম: বিৰচাই মিঞ্জ ঘৰ নং : ৫২ বয়স : 62 লিঙ্গ : পুৰুষ	KXM0007368 ফটো উপলব্ধ
E 145 নাম : ফুল কুবৰী স্বামীৰ নাম: চেমেশ্ব মিঞ্জ ঘৰ নং : ৫২ বয়স : 58 লিঙ্গ : মহিলা	KXM1538949 ফটো উপলব্ধ	146 নাম : মাৰ্ভিন মিঞ্জ পিতাৰ নাম: চেমেশ্ব মিঞ্জ ঘৰ নং : ৫২ বয়স : 42 লিঙ্গ : পুৰুষ	KXM0116863 ফটো উপলব্ধ	147 নাম : কামিল মিঞ্জ পিতাৰ নাম: চাৰমেন মিঞ্জ ঘৰ নং : ৫২ বয়স : 37 লিঙ্গ : পুৰুষ	KXM0007370 ফটো উপলব্ধ
148 নাম : আনজুলচ মিঞ্জ পিতাৰ নাম: চেমেশ্ব মিঞ্জ ঘৰ নং : ৫২ বয়স : 30 লিঙ্গ : পুৰুষ	KXM0116871 ফটো উপলব্ধ	149 নাম : প্ৰফুল্ল তন্তবাই পিতাৰ নাম: নাৰায়ন তন্তবাই ঘৰ নং : ৫৩ বয়স : 66 লিঙ্গ : পুৰুষ	KXM0007379 ফটো উপলব্ধ	150 নাম : নন্দা তন্তবাই স্বামীৰ নাম: প্ৰফুল্ল তন্তবাই ঘৰ নং : ৫৩ বয়স : 61 লিঙ্গ : মহিলা	KXM0007380 ফটো উপলব্ধ



151	YEHO057117	ফটো উপলব্ধ	নাম : প্রমিলা তন্তবায় স্বামীৰ নাম: দুলাল তন্তবায় ঘৰ নং : ৫৩ বয়স : 36 লিঙ্গ : মহিলা	152	KXM0007357	ফটো উপলব্ধ	নাম : চামেলু ধান পিতাৰ নাম: কংগনা ধান ঘৰ নং : ৫৪ বয়স : 76 লিঙ্গ : পুৰুষ	153	KXM0007358	ফটো উপলব্ধ	নাম : চিমা ধান স্বামীৰ নাম: চামেল ধান ঘৰ নং : ৫৪ বয়স : 72 লিঙ্গ : মহিলা
154	KXM0007360	ফটো উপলব্ধ	নাম : বিনোদ ধান পিতাৰ নাম: চামেল ধান ঘৰ নং : ৫৪ বয়স : 50 লিঙ্গ : পুৰুষ	155	KXM0029595	ফটো উপলব্ধ	নাম : কুসুম ধান স্বামীৰ নাম: বিনোদ ধান ঘৰ নং : ৫৪ বয়স : 49 লিঙ্গ : মহিলা	156	KXM0007366	ফটো উপলব্ধ	নাম : বিফিল কাবা পিতাৰ নাম: গ্রাবেল কাবা ঘৰ নং : ৫৫ বয়স : 46 লিঙ্গ : পুৰুষ
157	KXM0007460	ফটো উপলব্ধ	নাম : সৰমাই মাৰি স্বামীৰ নাম: মধু মাৰি ঘৰ নং : ৫৬ বয়স : 60 লিঙ্গ : মহিলা	158	KXM0045617	ফটো উপলব্ধ	নাম : চনু মাৰি পিতাৰ নাম: মধু মাৰি ঘৰ নং : ৫৬ বয়স : 30 লিঙ্গ : পুৰুষ	159	KXM0117002	ফটো উপলব্ধ	নাম : বাবুল মাৰি পিতাৰ নাম: মধু মাৰি ঘৰ নং : ৫৬ বয়স : 30 লিঙ্গ : পুৰুষ
160	KXM3171881	ফটো উপলব্ধ	নাম : সেবন্তী মাৰি স্বামীৰ নাম: চনু মাৰি ঘৰ নং : 56 বয়স : 27 লিঙ্গ : মহিলা	161	KXM3173309	ফটো উপলব্ধ	নাম : ৰশ্মি মাৰি স্বামীৰ নাম: বাবুল মাৰি ঘৰ নং : 56 বয়স : 25 লিঙ্গ : মহিলা	162	KXM1984743	ফটো উপলব্ধ	নাম : বিকাশ বাউৰী পিতাৰ নাম: জিন্মু বাউৰী ঘৰ নং : ৫৭ বয়স : 40 লিঙ্গ : পুৰুষ
163	KXM0116400	ফটো উপলব্ধ	নাম : বিনোদ বাউৰী পিতাৰ নাম: জিন্মু বাউৰী ঘৰ নং : ৫৭ বয়স : 29 লিঙ্গ : পুৰুষ	164	YEH0154054	ফটো উপলব্ধ	নাম : সৰস্বতী বাউৰী স্বামীৰ নাম: বিনোদ বাউৰী ঘৰ নং : 57 বয়স : 22 লিঙ্গ : মহিলা	165	KXM4935302	ফটো উপলব্ধ	নাম : অনিল দিহিঙীয়া পিতাৰ নাম: প্রফুল্ল দিহিঙীয়া ঘৰ নং : 58 বয়স : 63 লিঙ্গ : পুৰুষ
166	KXM4935313	ফটো উপলব্ধ	নাম : জৰি দিহিঙীয়া স্বামীৰ নাম: অনিল দিহিঙীয়া ঘৰ নং : 58 বয়স : 52 লিঙ্গ : মহিলা	167	KXM0009639	ফটো উপলব্ধ	নাম : প্ৰিয়াক্ষ দিহিঙীয়া পিতাৰ নাম: অনিল দিহিঙীয়া ঘৰ নং : 58 বয়স : 29 লিঙ্গ : মহিলা	168	KXM0135251	ফটো উপলব্ধ	নাম : প্ৰিয়ানজ দিহিঙীয়া পিতাৰ নাম: অনিল দিহিঙীয়া ঘৰ নং : 58 বয়স : 27 লিঙ্গ : পুৰুষ
169	KXM0007693	ফটো উপলব্ধ	নাম : প্ৰভাত চন্দ্ৰ বড়া পিতাৰ নাম: দণ্ডীৰাম বড়া ঘৰ নং : ৫৯ বয়স : 68 লিঙ্গ : পুৰুষ	170	KXM0007694	ফটো উপলব্ধ	নাম : মীৰা বড়া স্বামীৰ নাম: প্ৰভাত বড়া ঘৰ নং : ৫৯ বয়স : 57 লিঙ্গ : মহিলা	171	KXM0095935	ফটো উপলব্ধ	নাম : অবিনাশ গগৈ পিতাৰ নাম: হৰকাল্লু গগৈ ঘৰ নং : ৬০ বয়স : 34 লিঙ্গ : পুৰুষ
172	KXM3386950	ফটো উপলব্ধ	নাম : মৰমী গগৈ স্বামীৰ নাম: অবিনাশ গগৈ ঘৰ নং : ৬০ বয়স : 29 লিঙ্গ : মহিলা	173	YEH0043711	ফটো উপলব্ধ	নাম : আব্দুল হক পিতাৰ নাম: হাবিবুৰ ৰহমান ঘৰ নং : ৬১ বয়স : 61 লিঙ্গ : পুৰুষ	174	YEH0042465	ফটো উপলব্ধ	নাম : মইনুল হক পিতাৰ নাম: আব্দুল হক ঘৰ নং : ৬১ বয়স : 48 লিঙ্গ : পুৰুষ
175	YEH0044719	ফটো উপলব্ধ	নাম : চালমা বেগম স্বামীৰ নাম: মইনুল হক ঘৰ নং : ৬১ বয়স : 36 লিঙ্গ : মহিলা	176	KXM0348417	ফটো উপলব্ধ	নাম : জুলেখা বেগম স্বামীৰ নাম: মোক্তাদুৰ ৰহমান ঘৰ নং : ৬২ বয়স : 47 লিঙ্গ : মহিলা	177	YEH0153957	ফটো উপলব্ধ	নাম : আবিদুৰ আলি মাতৃৰ নাম: জুলেখা বেগম ঘৰ নং : ৬২ বয়স : 22 লিঙ্গ : পুৰুষ
#2 178	KXM0461863	ফটো উপলব্ধ	নাম : মুন আৰাকৰা স্বামীৰ নাম: বিতুপন কলিতা ঘৰ নং : ৬৩ বয়স : 39 লিঙ্গ : মহিলা	179	CNS9337228	ফটো উপলব্ধ	নাম : চেনী আলি পিতাৰ নাম: ফিনুৰ আলি ঘৰ নং : 64 বয়স : 80 লিঙ্গ : পুৰুষ	180	CNS9337239	ফটো উপলব্ধ	নাম : জৰিনা বেগম স্বামীৰ নাম: চেনী আলি ঘৰ নং : 64 বয়স : 75 লিঙ্গ : মহিলা



181 নাম : কৰিমদ্দিন আলি পিতাৰ নাম: চেনী আলি ঘৰ নং : 64 বয়স : 48 লিঙ্গ : পুৰুষ	CNS9337240 ফটো উপলব্ধ	182 নাম : নাহিমা বেগম স্বামীৰ নাম: কৰিমদ্দিন আলি ঘৰ নং : 64 বয়স : 45 লিঙ্গ : মহিলা	CNS9337251 ফটো উপলব্ধ	183 নাম : ছমিৰ আলি পিতাৰ নাম: কৰিমউদ্দিন আলি ঘৰ নং : 64 বয়স : 24 লিঙ্গ : পুৰুষ	YEH0185181 ফটো উপলব্ধ
184 নাম : জাবেদ আলি পিতাৰ নাম: কৰিমউদ্দিন আলি ঘৰ নং : 64 বয়স : 19 লিঙ্গ : পুৰুষ	YEH0185199 ফটো উপলব্ধ	185 নাম : মোহেশ ৰবিদাস পিতাৰ নাম: কৃষ্ণা ৰবিদাস ঘৰ নং : ৮৮ বয়স : 23 লিঙ্গ : পুৰুষ	KXM3295326 ফটো উপলব্ধ	186 নাম : জগদীশ বাউৰী পিতাৰ নাম: ৰামলাল বাউৰী ঘৰ নং : ৯০ বয়স : 22 লিঙ্গ : পুৰুষ	KXM3277274 ফটো উপলব্ধ
187 নাম : আমিনা বেগম স্বামীৰ নাম: ৰফিক আহমেদ ঘৰ নং : 100 বয়স : 32 লিঙ্গ : মহিলা	KXM0264341 ফটো উপলব্ধ	188 নাম : তামানা বেগম পিতাৰ নাম: সিৰাজউদ্দিন আহমেদ ঘৰ নং : 102 বয়স : 21 লিঙ্গ : মহিলা	KXM3178068 ফটো উপলব্ধ	189 নাম : অঞ্জন দাশ পিতাৰ নাম: অবন্তী দাস ঘৰ নং : 130 বয়স : 65 লিঙ্গ : পুৰুষ	YEH0183350 ফটো উপলব্ধ
190 নাম : জয়া দাস স্বামীৰ নাম: অঞ্জন ঘৰ নং : 130 বয়স : 50 লিঙ্গ : মহিলা	CCY4645743 ফটো উপলব্ধ	191 নাম : অজিত দাস পিতাৰ নাম: অঞ্জন দাস ঘৰ নং : 130 বয়স : 37 লিঙ্গ : পুৰুষ	JMV0426601 ফটো উপলব্ধ	192 নাম : প্রজিত দাস পিতাৰ নাম: অঞ্জন দাস ঘৰ নং : 130 বয়স : 31 লিঙ্গ : পুৰুষ	YEH0183111 ফটো উপলব্ধ
193 নাম : লখিণ্দ্ৰ ৰবিদাস পিতাৰ নাম: অমৰসিং ৰবিদাস ঘৰ নং : 152 বয়স : 32 লিঙ্গ : পুৰুষ	KXM3341609 ফটো উপলব্ধ	194 নাম : বিনা কাৰা স্বামীৰ নাম: মিখেল কাৰা ঘৰ নং : ১৬১ বয়স : 35 লিঙ্গ : মহিলা	KXM0556282 ফটো উপলব্ধ	195 নাম : জুশেনা মিঞ্জ স্বামীৰ নাম: মাৰ্টিন মিঞ্জ ঘৰ নং : ১৬২ বয়স : 32 লিঙ্গ : মহিলা	KXM0555649 ফটো উপলব্ধ
196 নাম : বিনিতা মিঞ্জ স্বামীৰ নাম: কামিল মিঞ্জ ঘৰ নং : ১৬২ বয়স : 31 লিঙ্গ : মহিলা	KXM0555565 ফটো উপলব্ধ	197 নাম : আমৰচ খেছ পিতাৰ নাম: জহন খেছ ঘৰ নং : ১৬৯ বয়স : 25 লিঙ্গ : পুৰুষ	KXM0580779 ফটো উপলব্ধ	198 নাম : বেৰনিকা খেছ স্বামীৰ নাম: বিশাল খেছ ঘৰ নং : ১৬৯ বয়স : 25 লিঙ্গ : মহিলা	KXM0555789 ফটো উপলব্ধ
199 নাম : ৰঞ্জিতা কেছ পিতাৰ নাম: জন কেছ ঘৰ নং : ১৬৯ বয়স : 25 লিঙ্গ : মহিলা	KXM3372331 ফটো উপলব্ধ	200 নাম : সুনিতা ভূমিজ খেস স্বামীৰ নাম: অম্ৰুচ খেস ঘৰ নং : ১৭৯ বয়স : 25 লিঙ্গ : মহিলা	YEH0181024 ফটো উপলব্ধ	201 নাম : চমবাৰী বাউৰী স্বামীৰ নাম: বিমল বাউৰী ঘৰ নং : ১৭১ বয়স : 32 লিঙ্গ : মহিলা	KXM0555813 ফটো উপলব্ধ
202 নাম : কামিনি বাউৰী স্বামীৰ নাম: চাহিল বাউৰী ঘৰ নং : ১৭১ বয়স : 26 লিঙ্গ : মহিলা	KXM0555862 ফটো উপলব্ধ	203 নাম : পংকজ বড়া পিতাৰ নাম: পৰেশ বড়া ঘৰ নং : ১৭৯ বয়স : 37 লিঙ্গ : পুৰুষ	KXM0213991 ফটো উপলব্ধ	204 নাম : কৃপা তপ্ত স্বামীৰ নাম: মানুয়েল তপ্ত ঘৰ নং : ১৮৫ বয়স : 45 লিঙ্গ : মহিলা	KXM0555524 ফটো উপলব্ধ
205 নাম : চুশীলা লাক্ৰা স্বামীৰ নাম: হেৰমন লাক্ৰা ঘৰ নং : ১৮৬ বয়স : 35 লিঙ্গ : মহিলা	KXM0555490 ফটো উপলব্ধ	E 206 নাম : লিলিমা খালথ স্বামীৰ নাম: তৰাচিযুচ খালথ ঘৰ নং : ১৮৮ বয়স : 28 লিঙ্গ : মহিলা	KXM0555540 ফটো উপলব্ধ	207 নাম : এমেচিয়া লাক্ৰা পিতাৰ নাম: মাৰিয়ানুচ লাক্ৰা ঘৰ নং : ১৯০ বয়স : 28 লিঙ্গ : মহিলা	KXM0580803 ফটো উপলব্ধ
208 নাম : ৰাম প্রজা পিতাৰ নাম: লক্ষু প্রজা ঘৰ নং : ১৯৫ বয়স : 23 লিঙ্গ : পুৰুষ	KXM3262847 ফটো উপলব্ধ	209 নাম : পূজা মাৰি স্বামীৰ নাম: গণেশ মাৰি ঘৰ নং : 201 বয়স : 40 লিঙ্গ : মহিলা	KXM3268240 ফটো উপলব্ধ	210 নাম : ৰত্না সেন স্বামীৰ নাম: ৰতন সেন ঘৰ নং : 220 বয়স : 40 লিঙ্গ : মহিলা	KXM3292422 ফটো উপলব্ধ



211 নাম : বাজিৰ লহাৰ মাতৃৰ নাম: পংচমী লহাৰ ঘৰ নং : 233 বয়স : 26 লিঙ্গ : পুৰুষ	KXM3392669 ফটো উপলব্ধ	212 নাম : মিদলা ভূমিজ স্বামীৰ নাম: গৌবিন্দ ভূমিজ ঘৰ নং : 289 বয়স : 31 লিঙ্গ : মহিলা	KXM3355807 ফটো উপলব্ধ	213 নাম : চবনম বেগম স্বামীৰ নাম: ৰিয়াজুল আলি ঘৰ নং : 321 বয়স : 30 লিঙ্গ : মহিলা	KXM0386722 ফটো উপলব্ধ
214 নাম : যতীন গগৈ পিতাৰ নাম: পুনেশ্বৰ গগৈ ঘৰ নং : 383 বয়স : 50 লিঙ্গ : পুৰুষ	KXM1635898 ফটো উপলব্ধ	215 নাম : টকশীতা গগৈ পিতাৰ নাম: যতীন গগৈ ঘৰ নং : 343 বয়স : 19 লিঙ্গ : মহিলা	YEHO182402 ফটো উপলব্ধ	216 নাম : অমৰ নেৱাৰ পিতাৰ নাম: বতু নেৱাৰ ঘৰ নং : 365 বয়স : 55 লিঙ্গ : পুৰুষ	CNS1018220 ফটো উপলব্ধ
217 নাম : যশোদা নেৱাৰ স্বামীৰ নাম: অমৰ নেৱাৰ ঘৰ নং : 365 বয়স : 52 লিঙ্গ : মহিলা	CNS1018231 ফটো উপলব্ধ	218 নাম : আয়ান্নান নেৱাৰ পিতাৰ নাম: অমৰ নেৱাৰ ঘৰ নং : 365 বয়স : 25 লিঙ্গ : পুৰুষ	KXM3284718 ফটো উপলব্ধ	S 219 নাম : ঋতুপৰ্ণা মহেশ্বৰী বৰুৱা পিতাৰ নাম: ফুলেশ্বৰ বৰুৱা ঘৰ নং : 394 বয়স : 38 লিঙ্গ : মহিলা	KXM0342139 ফটো উপলব্ধ
220 নাম : প্ৰমোদ গগৈ পিতাৰ নাম: চিকন চন্দ্ৰ গগৈ ঘৰ নং : 396 বয়স : 62 লিঙ্গ : পুৰুষ	KXM1634577 ফটো উপলব্ধ	221 নাম : নিতামণী গগৈ স্বামীৰ নাম: প্ৰমোদ গগৈ ঘৰ নং : 396 বয়স : 54 লিঙ্গ : মহিলা	KXM0007674 ফটো উপলব্ধ	S 222 নাম : মিত্ৰানী গগৈ পিতাৰ নাম: প্ৰমোদ গগৈ ঘৰ নং : 396 বয়স : 33 লিঙ্গ : মহিলা	KXM0007675 ফটো উপলব্ধ
223 নাম : গীতাৰ্থ গগৈ পিতাৰ নাম: প্ৰমোদ গগৈ ঘৰ নং : 396 বয়স : 30 লিঙ্গ : পুৰুষ	KXM0007676 ফটো উপলব্ধ	224 নাম : কুকি বাইলুং বৰুৱা গগৈ স্বামীৰ নাম: গীতাৰ্থ গগৈ ঘৰ নং : 396 বয়স : 23 লিঙ্গ : মহিলা	KXM3333374 ফটো উপলব্ধ	225 নাম : অঞ্জলী চতুৰীয়া স্বামীৰ নাম: ৰাজীৱ মহন বৰুৱা ঘৰ নং : 399 বয়স : 43 লিঙ্গ : মহিলা	KXM0007680 ফটো উপলব্ধ
226 নাম : মহীলা মহন স্বামীৰ নাম: কুল গগৈ ঘৰ নং : 399 বয়স : 70 লিঙ্গ : মহিলা	KXM0007682 ফটো উপলব্ধ	# 227 নাম : তৰিত গগৈ পিতাৰ নাম: কুল গগৈ ঘৰ নং : 399 বয়স : 43 লিঙ্গ : পুৰুষ	KXM0007683 ফটো উপলব্ধ	228 নাম : স্বপ্না গগৈ স্বামীৰ নাম: তৰিত গগৈ ঘৰ নং : 399 বয়স : 42 লিঙ্গ : মহিলা	KXM0007684 ফটো উপলব্ধ
229 নাম : স্বৰসতী দাস স্বামীৰ নাম: দেবেশ্বৰ দাস ঘৰ নং : 800 বয়স : 52 লিঙ্গ : মহিলা	KXM0007685 ফটো উপলব্ধ	230 নাম : ৰাধা ৰাণী বড়ো দাস স্বামীৰ নাম: জয়ন্তজিত দাস ঘৰ নং : 800 বয়স : 45 লিঙ্গ : মহিলা	KXM0007686 ফটো উপলব্ধ	E 231 নাম : জয়ন্তজিত দাস পিতাৰ নাম: দেবেশ্বৰ দাস ঘৰ নং : 800 বয়স : 39 লিঙ্গ : পুৰুষ	KXM0007687 ফটো উপলব্ধ
232 নাম : পৰ্ণিমা দাস পিতাৰ নাম: দিবাকৰ দাস ঘৰ নং : 800 বয়স : 38 লিঙ্গ : মহিলা	KXM0007688 ফটো উপলব্ধ	233 নাম : দিগন্ত দাস পিতাৰ নাম: দেবেশ্বৰ দাস ঘৰ নং : 800 বয়স : 37 লিঙ্গ : পুৰুষ	KXM0007689 ফটো উপলব্ধ	234 নাম : চিদানন্দ দাস পিতাৰ নাম: সহদেব দাস ঘৰ নং : 802 বয়স : 52 লিঙ্গ : পুৰুষ	KXM0007691 ফটো উপলব্ধ
235 নাম : ভানু দাস স্বামীৰ নাম: চিদানন্দ দাস ঘৰ নং : 802 বয়স : 47 লিঙ্গ : মহিলা	KXM0007692 ফটো উপলব্ধ	236 নাম : পল্লৱী দাস পিতাৰ নাম: চিদানন্দ দাস ঘৰ নং : 802 বয়স : 25 লিঙ্গ : মহিলা	KXM0213843 ফটো উপলব্ধ	E 237 নাম : মহেশ্বৰ দাস পিতাৰ নাম: সহদেব দাস ঘৰ নং : 802 বয়স : 58 লিঙ্গ : পুৰুষ	KXM0009522 ফটো উপলব্ধ
238 নাম : বিশ্ৰুজিত দাস পিতাৰ নাম: মহেশ্বৰ দাস ঘৰ নং : 802খ বয়স : 36 লিঙ্গ : পুৰুষ	KXM0009523 ফটো উপলব্ধ	239 নাম : অভিজিত দাস পিতাৰ নাম: মহেশ্বৰ দাস ঘৰ নং : 802খ বয়স : 30 লিঙ্গ : পুৰুষ	KXM0071696 ফটো উপলব্ধ	240 নাম : অঞ্জলী ৰহিদাস স্বামীৰ নাম: বিশ্ৰুজিত দাস ঘৰ নং : 802খ বয়স : 26 লিঙ্গ : মহিলা	KXM0556498 ফটো উপলব্ধ



241 নাম : মাখন চন্দ্ৰ গগৈ পিতাৰ নাম : খগেশ্বৰ গগৈ ঘৰ নং : 80৫ বয়স : 82 লিঙ্গ : পুৰুষ	KXM0007695 ফটো উপলব্ধ	242 নাম : কুসুম দৰবা স্বামীৰ নাম : মাখন গগৈ ঘৰ নং : 80৫ বয়স : 73 লিঙ্গ : মহিলা	KXM0007696 ফটো উপলব্ধ	#2 243 নাম : প্ৰসন্ন সন্দিকৈ পিতাৰ নাম : ভুবন চন্দ্ৰ সন্দিকৈ ঘৰ নং : ৬৭ বয়স : 54 লিঙ্গ : পুৰুষ	KXM0007697 ফটো উপলব্ধ
244 নাম : উতপল গগৈ পিতাৰ নাম : মাখন গগৈ ঘৰ নং : 80৫ বয়স : 46 লিঙ্গ : পুৰুষ	KXM0007698 ফটো উপলব্ধ	245 নাম : উষামণি বৰুৱা গগৈ স্বামীৰ নাম : উতপল গগৈ ঘৰ নং : 80৫ বয়স : 40 লিঙ্গ : মহিলা	KXM0007699 ফটো উপলব্ধ	246 নাম : প্ৰজ্ঞা প্ৰিয়ম গগৈ পিতাৰ নাম : উতপল গগৈ ঘৰ নং : 405 বয়স : 19 লিঙ্গ : মহিলা	YE0176594 ফটো উপলব্ধ
247 নাম : লবীন বাউৰী পিতাৰ নাম : পৰেশ বাউৰী ঘৰ নং : 80৬ বয়স : 52 লিঙ্গ : পুৰুষ	KXM0007701 ফটো উপলব্ধ	248 নাম : সুলেখা বাউৰী স্বামীৰ নাম : লবীন বাউৰী ঘৰ নং : 80৬ বয়স : 48 লিঙ্গ : মহিলা	KXM0007702 ফটো উপলব্ধ	249 নাম : জাগতী বাউৰী পিতাৰ নাম : লবীন বাউৰী ঘৰ নং : 80৬ বয়স : 32 লিঙ্গ : মহিলা	KXM0088559 ফটো উপলব্ধ
S 250 নাম : সংগীতা বাউৰী পিতাৰ নাম : লবীন বাউৰী ঘৰ নং : 406 বয়স : 28 লিঙ্গ : মহিলা	KXM0342527 ফটো উপলব্ধ	251 নাম : ৰাখী বাউৰী পিতাৰ নাম : লবীন বাউৰী ঘৰ নং : 406 বয়স : 22 লিঙ্গ : মহিলা	KXM3267648 ফটো উপলব্ধ	252 নাম : আৰব আলি পিতাৰ নাম : আজম আলি ঘৰ নং : 80৭ বয়স : 58 লিঙ্গ : পুৰুষ	KXM0007704 ফটো উপলব্ধ
253 নাম : জয়গুন নিছা স্বামীৰ নাম : আৰব আলি ঘৰ নং : 80৭ বয়স : 48 লিঙ্গ : মহিলা	KXM0007706 ফটো উপলব্ধ	254 নাম : ফকৰুল হুছেইন পিতাৰ নাম : ৰুস্তম আলি ঘৰ নং : 80৭ বয়স : 40 লিঙ্গ : পুৰুষ	KXM0007709 ফটো উপলব্ধ	255 নাম : চাইস্তা বেগম স্বামীৰ নাম : ফকৰুল হুছেইন ঘৰ নং : 80৭ বয়স : 38 লিঙ্গ : মহিলা	KXM0007710 ফটো উপলব্ধ
S 256 নাম : চাহেনা বেগম পিতাৰ নাম : আৰব আলি ঘৰ নং : 80৭ বয়স : 33 লিঙ্গ : মহিলা	KXM0007711 ফটো উপলব্ধ	257 নাম : কবিৰ আহমেদ পিতাৰ নাম : আৰব আলি ঘৰ নং : 80৭ বয়স : 31 লিঙ্গ : পুৰুষ	KXM0007712 ফটো উপলব্ধ	R 258 নাম : নীহাৰিকা দাস স্বামীৰ নাম : দেৱজিত দাস ঘৰ নং : 80৭ বয়স : 28 লিঙ্গ : মহিলা	KXM0118182 ফটো উপলব্ধ
259 নাম : নাজমা বেগম স্বামীৰ নাম : কবিৰ আহমেদ ঘৰ নং : 407 বয়স : 26 লিঙ্গ : মহিলা	YE0087072 ফটো উপলব্ধ	260 নাম : ৰুস্তম আলি পিতাৰ নাম : আজম আলি ঘৰ নং : 80৭ক বয়স : 62 লিঙ্গ : পুৰুষ	KXM0007703 ফটো উপলব্ধ	261 নাম : নুৰুল হুছেইন পিতাৰ নাম : ৰুস্তম আলি ঘৰ নং : 80৭ক বয়স : 42 লিঙ্গ : পুৰুষ	KXM0264333 ফটো উপলব্ধ
262 নাম : ছাবিনা বেগম স্বামীৰ নাম : মঃ নুৰুল হুছেইন ঘৰ নং : 407KA বয়স : 34 লিঙ্গ : মহিলা	KXM0214072 ফটো উপলব্ধ	263 নাম : চৰিফা বেগম স্বামীৰ নাম : দিলবাৰ হুছেইন ঘৰ নং : 45 বয়স : 45 লিঙ্গ : মহিলা	KXM0007714 ফটো উপলব্ধ	264 নাম : আহমদ হুছেইন পিতাৰ নাম : আজম আলি ঘৰ নং : 80৮ বয়স : 43 লিঙ্গ : পুৰুষ	KXM0007715 ফটো উপলব্ধ
265 নাম : জাকিৰ হুছেইন পিতাৰ নাম : আজম আলি ঘৰ নং : 80৮ বয়স : 40 লিঙ্গ : পুৰুষ	KXM0007717 ফটো উপলব্ধ	266 নাম : চফিনা বেগম স্বামীৰ নাম : আহমদ হুছেইন ঘৰ নং : 80৮ বয়স : 34 লিঙ্গ : মহিলা	KXM0007719 ফটো উপলব্ধ	267 নাম : জাহ্মিনা বেগম স্বামীৰ নাম : জাকিৰ হুছেইন ঘৰ নং : 80৮ বয়স : 24 লিঙ্গ : মহিলা	YE0037739 ফটো উপলব্ধ
268 নাম : দিলোৱাৰ হুছেইন পিতাৰ নাম : আজম আলি ঘৰ নং : 80৮ ক বয়স : 49 লিঙ্গ : পুৰুষ	KXM0007713 ফটো উপলব্ধ	269 নাম : ৰুকচানা বেগম পিতাৰ নাম : দিলোৱাৰ হুছেইন ঘৰ নং : 80৮ক বয়স : 24 লিঙ্গ : মহিলা	KXM0470401 ফটো উপলব্ধ	270 নাম : পৰশু গড় পিতাৰ নাম : কতিয়া গড় ঘৰ নং : 80৯ বয়স : 71 লিঙ্গ : পুৰুষ	KXM0007720 ফটো উপলব্ধ

বিধানসভা সমষ্টিৰ নম্বৰ আৰু নাম : 93-সোণাৰি
অংশৰ নম্বৰ আৰু নাম : 1-টিয়ক গাওঁ (২য় খণ্ড)

271 নাম : বিৰাজ গড় স্বামীৰ নাম: পৰশু গড় ঘৰ নং : ৪০৯ বয়স : 65 লিঙ্গ : মহিলা	KXM0007721 ফটো উপলব্ধ	272 নাম : সঞ্জীৱ গড় পিতাৰ নাম: পৰশু গড় ঘৰ নং : ৪০৯ বয়স : 39 লিঙ্গ : পুৰুষ	KXM0175836 ফটো উপলব্ধ	273 নাম : সুনীল গড় পিতাৰ নাম: পৰশুৰাম গড় ঘৰ নং : ৪০৯ বয়স : 33 লিঙ্গ : পুৰুষ	KXM0175828 ফটো উপলব্ধ
E 274 নাম : সীতামনি গড় স্বামীৰ নাম: সুনীল গড় ঘৰ নং : ৪০৯ বয়স : 28 লিঙ্গ : মহিলা	KXM0556290 ফটো উপলব্ধ	275 নাম : বীনা গড় পিতাৰ নাম: পৰশু গড় ঘৰ নং : 409 বয়স : 26 লিঙ্গ : মহিলা	YEHO178491 ফটো উপলব্ধ	276 নাম : নন্দলাল গড় পিতাৰ নাম: দুখু গড় ঘৰ নং : ৪১০ বয়স : 45 লিঙ্গ : পুৰুষ	KXM1634997 ফটো উপলব্ধ
277 নাম : নন্দেশ্বৰ গড় পিতাৰ নাম: দুখু গড় ঘৰ নং : ৪১০ বয়স : 42 লিঙ্গ : পুৰুষ	KXM1635003 ফটো উপলব্ধ	278 নাম : সবিতা গড় স্বামীৰ নাম: নন্দেশ্বৰ গড় ঘৰ নং : ৪১০ বয়স : 36 লিঙ্গ : মহিলা	KXM0007723 ফটো উপলব্ধ	279 নাম : ভূপেন গড় পিতাৰ নাম: নন্দলাল গড় ঘৰ নং : ৪১০ বয়স : 24 লিঙ্গ : পুৰুষ	YEHO179002 ফটো উপলব্ধ
280 নাম : অঞ্জলী গড় পিতাৰ নাম: নন্দলাল গড় ঘৰ নং : 410 বয়স : 21 লিঙ্গ : মহিলা	YEHO178509 ফটো উপলব্ধ	281 নাম : পম্পি গগৈ পিতাৰ নাম: শৈলেন গগৈ ঘৰ নং : ৪১১ বয়স : 27 লিঙ্গ : মহিলা	KXM3292133 ফটো উপলব্ধ	282 নাম : ৰফিক আহমেদ পিতাৰ নাম: আছদৰ আলি ঘৰ নং : ৪১২ বয়স : 65 লিঙ্গ : পুৰুষ	KXM0007724 ফটো উপলব্ধ
283 নাম : বিয়াজ আহমেদ পিতাৰ নাম: আছদৰ আলি ঘৰ নং : ৪১২ বয়স : 58 লিঙ্গ : পুৰুষ	KXM0007725 ফটো উপলব্ধ	284 নাম : হাচনা বেগম স্বামীৰ নাম: ৰফিক আহমেদ ঘৰ নং : ৪১২ বয়স : 56 লিঙ্গ : মহিলা	KXM1635036 ফটো উপলব্ধ	285 নাম : চাহিদ আহমেদ পিতাৰ নাম: ৰফিক আহমেদ ঘৰ নং : ৪১২ বয়স : 39 লিঙ্গ : পুৰুষ	KXM1635070 ফটো উপলব্ধ
286 নাম : বাহিদ আহমেদ পিতাৰ নাম: ৰফিক আহমেদ ঘৰ নং : ৪১২ বয়স : 30 লিঙ্গ : পুৰুষ	KXM0176099 ফটো উপলব্ধ	287 নাম : খুছিদ আহমেদ পিতাৰ নাম: ৰফিক আলি ঘৰ নং : ৪১২ বয়স : 25 লিঙ্গ : পুৰুষ	KXM0567149 ফটো উপলব্ধ	288 নাম : ইমতিয়াজ আহমেদ পিতাৰ নাম: বিয়াজ আহমেদ ঘৰ নং : 412 বয়স : 24 লিঙ্গ : মহিলা	KXM0561431 ফটো উপলব্ধ
289 নাম : মমিনা বেগম পিতাৰ নাম: ৰফিক আহমেদ ঘৰ নং : ৪১২ক বয়স : 36 লিঙ্গ : মহিলা	KXM0007727 ফটো উপলব্ধ	290 নাম : ৰচিদ আহমেদ পিতাৰ নাম: ৰফিক আহমেদ ঘৰ নং : ৪১২খ বয়স : 39 লিঙ্গ : পুৰুষ	KXM0007726 ফটো উপলব্ধ	291 নাম : সবনম বেগম স্বামীৰ নাম: ৰাছিদ আলী ঘৰ নং : ৪১২খ বয়স : 36 লিঙ্গ : মহিলা	KXM0215020 ফটো উপলব্ধ
292 নাম : ফাতেহা বেগম স্বামীৰ নাম: বিয়াজ আহমেদ ঘৰ নং : ৪১২ক বয়স : 50 লিঙ্গ : মহিলা	KXM1635081 ফটো উপলব্ধ	293 নাম : লক্ষেশ্বৰ গড় পিতাৰ নাম: দুখু গড় ঘৰ নং : ৪১৩ বয়স : 50 লিঙ্গ : পুৰুষ	KXM0007728 ফটো উপলব্ধ	294 নাম : সামবতী গড় স্বামীৰ নাম: লক্ষেশ্বৰ গড় ঘৰ নং : ৪১৩ বয়স : 40 লিঙ্গ : মহিলা	KXM0556316 ফটো উপলব্ধ
295 নাম : জগেশ্বৰ গড় পিতাৰ নাম: বৈশাণু গড় ঘৰ নং : ৪১৪ বয়স : 60 লিঙ্গ : পুৰুষ	KXM0007730 ফটো উপলব্ধ	296 নাম : অনিল গড় পিতাৰ নাম: জগেশ্বৰ গড় ঘৰ নং : ৪১৪ বয়স : 31 লিঙ্গ : পুৰুষ	KXM0007731 ফটো উপলব্ধ	297 নাম : লোখ গড় পিতাৰ নাম: জগেশ্বৰ গড় ঘৰ নং : ৪১৪ বয়স : 29 লিঙ্গ : পুৰুষ	YEHO179010 ফটো উপলব্ধ
298 নাম : তনজা গড় স্বামীৰ নাম: অনিল গড় ঘৰ নং : ৪১৪ বয়স : 27 লিঙ্গ : মহিলা	KXM3148947 ফটো উপলব্ধ	299 নাম : বিকি গড় পিতাৰ নাম: জগেশ্বৰ গড় ঘৰ নং : ৪১৪ বয়স : 25 লিঙ্গ : পুৰুষ	KXM0459743 ফটো উপলব্ধ	300 নাম : পৰখা গগৈ গড় পিতাৰ নাম: বিকি গড় ঘৰ নং : ৪১৪ বয়স : 23 লিঙ্গ : মহিলা	KXM0459735 ফটো উপলব্ধ



301 নাম : বৃধ গড় পিতাৰ নাম: ছামাৰু গড় ঘৰ নং : ৪১৫ বয়স : 70 লিঙ্গ : পুৰুষ	KXM0007732 ফটো উপলব্ধ	302 নাম : জয়নি গড় স্বামীৰ নাম: বৃধু গড় ঘৰ নং : ৪১৫ বয়স : 68 লিঙ্গ : মহিলা	KXM0007733 ফটো উপলব্ধ	303 নাম : গোবিন্দা গড় পিতাৰ নাম: বৃধু গড় ঘৰ নং : ৪১৫ বয়স : 44 লিঙ্গ : পুৰুষ	KXM0213363 ফটো উপলব্ধ
304 নাম : জিতেন গড় পিতাৰ নাম: বৃধু গড় ঘৰ নং : ৪১৫ বয়স : 42 লিঙ্গ : পুৰুষ	KXM0007734 ফটো উপলব্ধ	305 নাম : দেবা গড় পিতাৰ নাম: বৃধু গড় ঘৰ নং : ৪১৫ বয়স : 35 লিঙ্গ : মহিলা	KXM0176198 ফটো উপলব্ধ	306 নাম : মামনি গড় স্বামীৰ নাম: জিতেন গড় ঘৰ নং : ৪১৫ বয়স : 31 লিঙ্গ : মহিলা	KXM0007735 ফটো উপলব্ধ
307 নাম : পণ্য গগৈ স্বামীৰ নাম: সভানন্দ গগৈ ঘৰ নং : ৪১৬ বয়স : 53 লিঙ্গ : মহিলা	KXM0007737 ফটো উপলব্ধ	308 নাম : পিংকি গগৈ পিতাৰ নাম: সভানন্দ গগৈ ঘৰ নং : ৪১৬ বয়স : 29 লিঙ্গ : মহিলা	KXM0176206 ফটো উপলব্ধ	309 নাম : মমতাজ বেগম স্বামীৰ নাম: আমিৰ আলি ঘৰ নং : ৪১৭ বয়স : 44 লিঙ্গ : মহিলা	KXM0007739 ফটো উপলব্ধ
310 নাম : আৰিফুল ইছলাম পিতাৰ নাম: আমিৰ আলি ঘৰ নং : 417 বয়স : 21 লিঙ্গ : পুৰুষ	YEH0176297 ফটো উপলব্ধ	311 নাম : ফিৰুজা বেগম পিতাৰ নাম: আমিৰ আলি ঘৰ নং : 417 বয়স : 19 লিঙ্গ : মহিলা	YEH0186049 ফটো উপলব্ধ	312 নাম : ফৰিদা বেগম স্বামীৰ নাম: ইউচুফ আলি ঘৰ নং : ৪১৭গ বয়স : 35 লিঙ্গ : মহিলা	KXM0007740 ফটো উপলব্ধ
313 নাম : হাচান আলি পিতাৰ নাম: আজম আলি ঘৰ নং : ৪১৭ক বয়স : 54 লিঙ্গ : পুৰুষ	KXM1635207 ফটো উপলব্ধ	314 নাম : আমিৰ আলি পিতাৰ নাম: আজম আলি ঘৰ নং : ৪১৭খ বয়স : 50 লিঙ্গ : পুৰুষ	KXM0007738 ফটো উপলব্ধ	315 নাম : হাফচা বেগম স্বামীৰ নাম: হাচান আলি ঘৰ নং : ৪১৭ক বয়স : 43 লিঙ্গ : মহিলা	KXM0007741 ফটো উপলব্ধ
316 নাম : আখলিমা বেগম স্বামীৰ নাম: মহম্মদ আলি ঘৰ নং : ৪১৮ বয়স : 80 লিঙ্গ : মহিলা	KXM0007743 ফটো উপলব্ধ	317 নাম : কাচম আলি পিতাৰ নাম: মহম্মদ আলি ঘৰ নং : ৪১৮ বয়স : 52 লিঙ্গ : পুৰুষ	KXM0007744 ফটো উপলব্ধ	318 নাম : বহমত আলি পিতাৰ নাম: মহম্মদ আলি ঘৰ নং : ৪১৮ বয়স : 45 লিঙ্গ : পুৰুষ	KXM0007746 ফটো উপলব্ধ
319 নাম : আয়াতুল বেগম স্বামীৰ নাম: কাচম আলি ঘৰ নং : ৪১৮ বয়স : 42 লিঙ্গ : মহিলা	KXM0007747 ফটো উপলব্ধ	320 নাম : বমেনা বেগম স্বামীৰ নাম: বহমত আলি ঘৰ নং : ৪১৮ বয়স : 40 লিঙ্গ : মহিলা	KXM0007748 ফটো উপলব্ধ	321 নাম : চৰিফা বেগম স্বামীৰ নাম: চেলিম আলি ঘৰ নং : ৪১৮ বয়স : 39 লিঙ্গ : মহিলা	KXM0089417 ফটো উপলব্ধ
R 322 নাম : মইনুল হুছেইন পিতাৰ নাম: কাচম আলি ঘৰ নং : ৪১৮ বয়স : ৪২ লিঙ্গ : পুৰুষ	KXM1985246 ফটো উপলব্ধ	323 নাম : সামিল হুছেইন পিতাৰ নাম: কাচম আলি ঘৰ নং : ৪১৮ বয়স : 32 লিঙ্গ : পুৰুষ	YEH0018838 ফটো উপলব্ধ	324 নাম : মইনুল হুছেইন পিতাৰ নাম: কাশীম আলী ঘৰ নং : ৪১৮ বয়স : 31 লিঙ্গ : পুৰুষ	KXM1985235 ফটো উপলব্ধ
325 নাম : আইনুল হুছেইন পিতাৰ নাম: কাচম আলি ঘৰ নং : 418 বয়স : 28 লিঙ্গ : পুৰুষ	KXM0342717 ফটো উপলব্ধ	326 নাম : আলোহা বেগম পিতাৰ নাম: কাচম আলি ঘৰ নং : ৪১৮ বয়স : 25 লিঙ্গ : মহিলা	YEH0018663 ফটো উপলব্ধ	327 নাম : আফাৰাজ আলি পিতাৰ নাম: বহমত আলি ঘৰ নং : ৪১৮ বয়স : 20 লিঙ্গ : পুৰুষ	YEH0032409 ফটো উপলব্ধ
328 নাম : অক্ষি জা বেগম পিতাৰ নাম: চেলিম আলি ঘৰ নং : 418 বয়স : 19 লিঙ্গ : মহিলা	YEH0177766 ফটো উপলব্ধ	329 নাম : চেলিম আলি পিতাৰ নাম: মহম্মদ আলি ঘৰ নং : ৪১৮ক বয়স : 48 লিঙ্গ : পুৰুষ	KXM0007745 ফটো উপলব্ধ	330 নাম : মায়া বেগম স্বামীৰ নাম: আচন্দৰ আলি ঘৰ নং : ৪১৯ বয়স : 65 লিঙ্গ : মহিলা	KXM0007749 ফটো উপলব্ধ

বিধানসভা সমষ্টিৰ নম্বৰ আৰু নাম : 93-সোণাৰি
অংশৰ নম্বৰ আৰু নাম : 1-টিয়ক গাওঁ (২য় খণ্ড)

331	KXM0007751	ফটো উপলব্ধ	332	KXM0007752	ফটো উপলব্ধ	333	KXM0007753	ফটো উপলব্ধ
নাম : জাহানাবা বেগম স্বামীৰ নাম: চফিক আহমেদ ঘৰ নং : ৪১৯ বয়স : 53 লিঙ্গ : মহিলা			নাম : গিয়াছ আহমেদ পিতাৰ নাম: আছদৰ আলি ঘৰ নং : ৪১৯ বয়স : 48 লিঙ্গ : পুৰুষ			নাম : ছহিদা বেগম স্বামীৰ নাম: গিয়াছ আলি ঘৰ নং : ৪১৯ বয়স : 47 লিঙ্গ : মহিলা		
334	KXM1638115	ফটো উপলব্ধ	335	KXM0089599	ফটো উপলব্ধ	336	KXM0456962	ফটো উপলব্ধ
নাম : চাহাব উদ্দিন আহমেদ মাতৃৰ নাম: আছদৰ আলি ঘৰ নং : ৪১৯ বয়স : 39 লিঙ্গ : পুৰুষ			নাম : মাবিয়া বেগম স্বামীৰ নাম: মঃ ছামচুদ্দিন আহমেদ তালুকদাৰ ঘৰ নং : ৪১৯ বয়স : 34 লিঙ্গ : মহিলা			নাম : আছিফা বেগম স্বামীৰ নাম: গিয়াছ আহমেদ ঘৰ নং : ৪১৯ বয়স : 31 লিঙ্গ : মহিলা		
337	KXM0089607	ফটো উপলব্ধ	338	KXM0342758	ফটো উপলব্ধ	339	KXM3397635	ফটো উপলব্ধ
নাম : ফাৰজিনা বেগম তালুকদাৰ স্বামীৰ নাম: মঃ ছামচুদ্দিন আহমেদ ঘৰ নং : ৪১৯ বয়স : 30 লিঙ্গ : মহিলা			নাম : মেহবুবা বেগম স্বামীৰ নাম: চাহাবুদ্দিন আহমেদ ঘৰ নং : 419 বয়স : 27 লিঙ্গ : মহিলা			নাম : চুনেইনা যাছমীন স্বামীৰ নাম: ফাৰিদ আহমেদ ঘৰ নং : 419 বয়স : 24 লিঙ্গ : মহিলা		
340	YEH0177733	ফটো উপলব্ধ	341	YEH0177741	ফটো উপলব্ধ	342	KXM0007750	ফটো উপলব্ধ
নাম : ইজাজ আহমেদ পিতাৰ নাম: গিয়াছ আহমেদ ঘৰ নং : 419 বয়স : 20 লিঙ্গ : পুৰুষ			নাম : ইয়াছমিন বেগম পিতাৰ নাম: গিয়াছ আহমেদ ঘৰ নং : 419 বয়স : 19 লিঙ্গ : মহিলা			নাম : চফিক আহমেদ পিতাৰ নাম: আছদৰ আলি ঘৰ নং : ৪১৯ক বয়স : 60 লিঙ্গ : পুৰুষ		
343	KXM0214452	ফটো উপলব্ধ	344	KXM0007754	ফটো উপলব্ধ	345	KXM1635354	ফটো উপলব্ধ
নাম : ফৰিদ আহমেদ পিতাৰ নাম: চফিক আহমেদ ঘৰ নং : 419KA বয়স : 26 লিঙ্গ : পুৰুষ			নাম : ছামচুদ্দিন আহমেদ পিতাৰ নাম: আচচাদ আলি ঘৰ নং : ৪১৯খ বয়স : 45 লিঙ্গ : পুৰুষ			নাম : ছিৰাজুদ্দিন আহমেদ পিতাৰ নাম: আছাদৰ আলি ঘৰ নং : ৪১৯খ বয়স : 46 লিঙ্গ : পুৰুষ		
346	KXM0007755	ফটো উপলব্ধ	347	KXM0007758	ফটো উপলব্ধ	348	KXM0007760	ফটো উপলব্ধ
নাম : চফিয়া বেগম স্বামীৰ নাম: ছিৰাজুদ্দিন আহমেদ ঘৰ নং : ৪১৯খ বয়স : 41 লিঙ্গ : মহিলা			নাম : ভবানী দাস পিতাৰ নাম: জীবন দাস ঘৰ নং : ৪২০ বয়স : 65 লিঙ্গ : মহিলা			নাম : ভূলা দাস পিতাৰ নাম: নয়ন দাস ঘৰ নং : ৪২১ বয়স : 68 লিঙ্গ : পুৰুষ		
349	KXM1635423	ফটো উপলব্ধ	350	KXM0007761	ফটো উপলব্ধ	351	KXM0007762	ফটো উপলব্ধ
নাম : মণি দাস স্বামীৰ নাম: ভূলা দাস ঘৰ নং : ৪২১ বয়স : 60 লিঙ্গ : মহিলা			নাম : বিজয় দাস পিতাৰ নাম: নয়না দাস ঘৰ নং : ৪২১ বয়স : 58 লিঙ্গ : পুৰুষ			নাম : বীনা দাস স্বামীৰ নাম: বিজয় দাস ঘৰ নং : ৪২১ বয়স : 42 লিঙ্গ : মহিলা		
352	KXM0556308	ফটো উপলব্ধ	# 353	YEH0170415	ফটো উপলব্ধ	354	KXM0007763	ফটো উপলব্ধ
নাম : গৌতম দাস পিতাৰ নাম: ভোলা দাস ঘৰ নং : ৪২১ বয়স : 27 লিঙ্গ : পুৰুষ			নাম : অতুল চন্দ্ৰ কলিতা পিতাৰ নাম: বাছা ৰাম কলিতা ঘৰ নং : ৬৩ বয়স : 71 লিঙ্গ : পুৰুষ			নাম : ছাদিকুল ইছলাম পিতাৰ নাম: খাইবুল ইছলাম ঘৰ নং : ৪২২ বয়স : 64 লিঙ্গ : পুৰুষ		
355	KXM0007764	ফটো উপলব্ধ	S2 356	KXM3397650	ফটো উপলব্ধ	357	KXM0007765	ফটো উপলব্ধ
নাম : ৰফিদা বেগম স্বামীৰ নাম: চাজিকুল ৰহমান ঘৰ নং : ৪২২ বয়স : 55 লিঙ্গ : মহিলা			নাম : ৰিজবানা ইয়াছমিন পিতাৰ নাম: চাদিকুল ইছলাম ঘৰ নং : 422 বয়স : 23 লিঙ্গ : মহিলা			নাম : ৰামলাল ক্ষেত্ৰপাল পিতাৰ নাম: লক্ষীকান্ত ক্ষেত্ৰপাল ঘৰ নং : ৪২৫ বয়স : 57 লিঙ্গ : পুৰুষ		
358	KXM1635489	ফটো উপলব্ধ	359	KXM0007766	ফটো উপলব্ধ	360	YEH0005942	ফটো উপলব্ধ
নাম : কশল্যা বাউৰী স্বামীৰ নাম: ৰামলাল বাউৰী ঘৰ নং : ৪২৫ বয়স : 50 লিঙ্গ : মহিলা			নাম : পণ্মী ক্ষেত্ৰপাল পিতাৰ নাম: ৰামলাল ক্ষেত্ৰপাল ঘৰ নং : ৪২৫ বয়স : 31 লিঙ্গ : মহিলা			নাম : ৰিতামণি বাউৰী পিতাৰ নাম: ৰামলাল বাউৰী ঘৰ নং : ৪২৫ বয়স : 21 লিঙ্গ : মহিলা		



<p>E 361 KXM0007767</p> <p>নাম : সুনিতা দাস স্বামীৰ নাম: গুৰুচৰন দাস ঘৰ নং : ৪২৭ বয়স : ৭৭ লিঙ্গ : মহিলা</p> <p>ফটো উপলব্ধ</p>	<p>362 KXM0007768</p> <p>নাম : জতিচ দাস পিতাৰ নাম: গুৰুচৰন দাস ঘৰ নং : ৪২৭ বয়স : 49 লিঙ্গ : পুৰুষ</p> <p>ফটো উপলব্ধ</p>	<p>363 KXM0007770</p> <p>নাম : দেবানন্দ দাস পিতাৰ নাম: গুৰুচৰন দাস ঘৰ নং : ৪২৭ বয়স : 44 লিঙ্গ : পুৰুষ</p> <p>ফটো উপলব্ধ</p>
<p>364 YEH0057141</p> <p>নাম : বাণী দাস স্বামীৰ নাম: জতিশ দাস ঘৰ নং : ৪২৭ বয়স : 41 লিঙ্গ : মহিলা</p> <p>ফটো উপলব্ধ</p>	<p>E 365 KXM0213934</p> <p>নাম : দুলাল দাস পিতাৰ নাম: গুৰুচৰন দাস ঘৰ নং : ৪২৭ বয়স : 35 লিঙ্গ : পুৰুষ</p> <p>ফটো উপলব্ধ</p>	<p>366 YEH0057422</p> <p>নাম : কাজল বৃহি দাস স্বামীৰ নাম: দুলাল দাস ঘৰ নং : ৪২৭ বয়স : 28 লিঙ্গ : মহিলা</p> <p>ফটো উপলব্ধ</p>
<p>367 KXM0007771</p> <p>নাম : জিতেন দাস পিতাৰ নাম: গুৰুচৰন দাস ঘৰ নং : ৪২৮ বয়স : 52 লিঙ্গ : পুৰুষ</p> <p>ফটো উপলব্ধ</p>	<p>368 KXM0007772</p> <p>নাম : স্বপ্না দাস স্বামীৰ নাম: জিতেন দাস ঘৰ নং : ৪২৮ বয়স : 43 লিঙ্গ : মহিলা</p> <p>ফটো উপলব্ধ</p>	<p>S 369 KXM0215053</p> <p>নাম : জোৎস্না বৃহি দাস পিতাৰ নাম: জিতেন বৃহি দাস ঘৰ নং : ৪২৮ বয়স : 25 লিঙ্গ : মহিলা</p> <p>ফটো উপলব্ধ</p>
<p>370 KXM1635570</p> <p>নাম : সীমা দাস স্বামীৰ নাম: দেবানন্দ দাস ঘৰ নং : ৪২৮খ বয়স : 42 লিঙ্গ : মহিলা</p> <p>ফটো উপলব্ধ</p>	<p>371 KXM1635616</p> <p>নাম : প্ৰদীপ গগৈ পিতাৰ নাম: কবীন গগৈ ঘৰ নং : ৪২৯ বয়স : 56 লিঙ্গ : পুৰুষ</p> <p>ফটো উপলব্ধ</p>	<p>372 KXM0007773</p> <p>নাম : বৃপালি দুৱৰা গগৈ স্বামীৰ নাম: প্ৰদীপ গগৈ ঘৰ নং : ৪২৯ বয়স : 52 লিঙ্গ : মহিলা</p> <p>ফটো উপলব্ধ</p>
<p>373 KXM1635592</p> <p>নাম : কমল গগৈ পিতাৰ নাম: কবীন গগৈ ঘৰ নং : ৪২৯ বয়স : 51 লিঙ্গ : পুৰুষ</p> <p>ফটো উপলব্ধ</p>	<p>374 KXM1635605</p> <p>নাম : বৃপালী গগৈ স্বামীৰ নাম: কমল গগৈ ঘৰ নং : ৪২৯ বয়স : 45 লিঙ্গ : মহিলা</p> <p>ফটো উপলব্ধ</p>	<p>375 KXM0007774</p> <p>নাম : ভাস্কৰ গগৈ পিতাৰ নাম: প্ৰদীপ গগৈ ঘৰ নং : ৪২৯ বয়স : 31 লিঙ্গ : পুৰুষ</p> <p>ফটো উপলব্ধ</p>
<p>S 376 KXM0290619</p> <p>নাম : পৰিসীতা গগৈ পিতাৰ নাম: প্ৰদীপ গগৈ ঘৰ নং : ৪২৯ বয়স : 27 লিঙ্গ : মহিলা</p> <p>ফটো উপলব্ধ</p>	<p>377 KXM3228137</p> <p>নাম : জয়শ্ৰী গগৈ পিতাৰ নাম: কমল গগৈ ঘৰ নং : ৪২৯ বয়স : 22 লিঙ্গ : মহিলা</p> <p>ফটো উপলব্ধ</p>	<p>378 KXM0177337</p> <p>নাম : দময়ন্তী গগৈ স্বামীৰ নাম: ৰেৱকান্ত গগৈ ঘৰ নং : ৪৩০ বয়স : 75 লিঙ্গ : মহিলা</p> <p>ফটো উপলব্ধ</p>
<p>379 KXM0007775</p> <p>নাম : যোগ গগৈ পিতাৰ নাম: ৰেৱকান্ত গগৈ ঘৰ নং : ৪৩০ বয়স : 55 লিঙ্গ : পুৰুষ</p> <p>ফটো উপলব্ধ</p>	<p>380 KXM1635650</p> <p>নাম : অঞ্জুবালা বৰুৱা স্বামীৰ নাম: যোগ গগৈ ঘৰ নং : ৪৩০ বয়স : 52 লিঙ্গ : মহিলা</p> <p>ফটো উপলব্ধ</p>	<p>381 KXM0007776</p> <p>নাম : কৃষ্ণ কান্ত গগৈ পিতাৰ নাম: ৰেৱকান্ত গগৈ ঘৰ নং : ৪৩০ বয়স : 35 লিঙ্গ : পুৰুষ</p> <p>ফটো উপলব্ধ</p>
<p>382 KXM0007777</p> <p>নাম : টিলো গগৈ স্বামীৰ নাম: কৃষ্ণকান্ত গগৈ ঘৰ নং : ৪৩০ বয়স : 32 লিঙ্গ : মহিলা</p> <p>ফটো উপলব্ধ</p>	<p>383 YEH0018820</p> <p>নাম : ময়ূৰাক্ষী গগৈ পিতাৰ নাম: যোগ গগৈ ঘৰ নং : ৪৩০ বয়স : 20 লিঙ্গ : মহিলা</p> <p>ফটো উপলব্ধ</p>	<p>384 KXM1635661</p> <p>নাম : নগেন গগৈ পিতাৰ নাম: হেম কান্ত গগৈ ঘৰ নং : ৪৩২ বয়স : 71 লিঙ্গ : পুৰুষ</p> <p>ফটো উপলব্ধ</p>
<p>385 KXM0007779</p> <p>নাম : বৃপাজলী গগৈ স্বামীৰ নাম: নগেন গগৈ ঘৰ নং : ৪৩২ বয়স : 55 লিঙ্গ : মহিলা</p> <p>ফটো উপলব্ধ</p>	<p>386 KXM0007782</p> <p>নাম : পাৰ্থপ্ৰতীম গগৈ পিতাৰ নাম: নগেন গগৈ ঘৰ নং : ৪৩২ বয়স : 30 লিঙ্গ : পুৰুষ</p> <p>ফটো উপলব্ধ</p>	<p>387 KXM0177436</p> <p>নাম : ৰজতপ্ৰতীম গগৈ পিতাৰ নাম: ৰাজেন গগৈ ঘৰ নং : ৪৩২ ক বয়স : 29 লিঙ্গ : পুৰুষ</p> <p>ফটো উপলব্ধ</p>
<p>388 KXM0007778</p> <p>নাম : ৰাজেন গগৈ পিতাৰ নাম: হেমকান্ত গগৈ ঘৰ নং : ৪৩২ ক বয়স : 67 লিঙ্গ : পুৰুষ</p> <p>ফটো উপলব্ধ</p>	<p>389 KXM1635694</p> <p>নাম : মেঘালী গগৈ স্বামীৰ নাম: ৰাজেন গগৈ ঘৰ নং : ৪৩২ ক বয়স : 56 লিঙ্গ : মহিলা</p> <p>ফটো উপলব্ধ</p>	<p>390 KXM0007783</p> <p>নাম : গুণ গগৈ পিতাৰ নাম: সোনাৰাম গগৈ ঘৰ নং : ৪৩৩ বয়স : 67 লিঙ্গ : পুৰুষ</p> <p>ফটো উপলব্ধ</p>



391 নাম : শক্তিপ্রভা গগৈ স্বামীৰ নাম: গুন গগৈ ঘৰ নং : ৪৩৩ বয়স : 63 লিঙ্গ : মহিলা	KXM0007784 ফটো উপলব্ধ	392 নাম : ফনীন্দ্র গগৈ পিতাৰ নাম: গুণ গগৈ ঘৰ নং : ৪৩৩ বয়স : 40 লিঙ্গ : পুৰুষ	KXM0007785 ফটো উপলব্ধ	393 নাম : অভিজিত গগৈ পিতাৰ নাম: গুন গগৈ ঘৰ নং : ৪৩৩ বয়স : 39 লিঙ্গ : পুৰুষ	KXM0007786 ফটো উপলব্ধ
394 নাম : মৃদলা গগৈ স্বামীৰ নাম: অভিজিত গগৈ ঘৰ নং : ৪৩৩ বয়স : 38 লিঙ্গ : মহিলা	KXM0007787 ফটো উপলব্ধ	395 নাম : প্রানজিত গগৈ পিতাৰ নাম: গুন গগৈ ঘৰ নং : ৪৩৩ বয়স : 37 লিঙ্গ : পুৰুষ	KXM0007788 ফটো উপলব্ধ	396 নাম : ত্ৰিলটতমা বৰুৱা গগৈ স্বামীৰ নাম: প্রানজিত গগৈ ঘৰ নং : ৪৩৩ বয়স : 22 লিঙ্গ : মহিলা	YEH0031930 ফটো উপলব্ধ
397 নাম : লক্ষীমা গগৈ স্বামীৰ নাম: বুবুল গগৈ ঘৰ নং : ৪৩৪ বয়স : 52 লিঙ্গ : মহিলা	KXM0007793 ফটো উপলব্ধ	398 নাম : মৌচুমী গগৈ স্বামীৰ নাম: তপন গগৈ ঘৰ নং : ৪৩৪ বয়স : 48 লিঙ্গ : মহিলা	KXM0007794 ফটো উপলব্ধ	399 নাম : প্রবাল প্রতিম গগৈ পিতাৰ নাম: বুবুল গগৈ ঘৰ নং : ৪৩৪ বয়স : 31 লিঙ্গ : পুৰুষ	KXM0007795 ফটো উপলব্ধ
400 নাম : তৰালী গগৈ পিতাৰ নাম: বুবুল গগৈ ঘৰ নং : ৪৩৪ বয়স : 27 লিঙ্গ : মহিলা	KXM0291179 ফটো উপলব্ধ	401 নাম : শৰ্মিষ্ঠা গগৈ পিতাৰ নাম: তপন গগৈ ঘৰ নং : 434 বয়স : 22 লিঙ্গ : মহিলা	KXM3174778 ফটো উপলব্ধ	402 নাম : তপন গগৈ পিতাৰ নাম: ববীন গগৈ ঘৰ নং : ৪৩৪ ক বয়স : 54 লিঙ্গ : পুৰুষ	KXM0007792 ফটো উপলব্ধ
403 নাম : কেশৱ গগৈ পিতাৰ নাম: পুনেশ্বৰ গগৈ ঘৰ নং : 435 বয়স : 41 লিঙ্গ : পুৰুষ	KXM1635923 ফটো উপলব্ধ	404 নাম : তুজমনি গগৈ স্বামীৰ নাম: কেশৱ গগৈ ঘৰ নং : 435 বয়স : 38 লিঙ্গ : মহিলা	KXM0007801 ফটো উপলব্ধ	405 নাম : সোণবৰ গগৈ পিতাৰ নাম: পুনেশ্বৰ গগৈ ঘৰ নং : ৪৩৬ বয়স : 53 লিঙ্গ : পুৰুষ	KXM1635876 ফটো উপলব্ধ
406 নাম : নিজৰা গগৈ স্বামীৰ নাম: সোম্বৰ গগৈ ঘৰ নং : ৪৩৬ বয়স : 47 লিঙ্গ : মহিলা	KXM0007798 ফটো উপলব্ধ	407 নাম : বন্দী গগৈ স্বামীৰ নাম: যতীন গগৈ ঘৰ নং : ৪৩৬ বয়স : 46 লিঙ্গ : মহিলা	KXM0007800 ফটো উপলব্ধ	408 নাম : বিকাশ গগৈ পিতাৰ নাম: পুনেশ্বৰ গগৈ ঘৰ নং : ৪৩৬ বয়স : 39 লিঙ্গ : পুৰুষ	KXM1635934 ফটো উপলব্ধ
409 নাম : গৌৰব গগৈ পিতাৰ নাম: সোণবৰ গগৈ ঘৰ নং : ৪৩৬ বয়স : 30 লিঙ্গ : পুৰুষ	KXM0007802 ফটো উপলব্ধ	410 নাম : ববিতা গগৈ স্বামীৰ নাম: বিকাশ গগৈ ঘৰ নং : ৪৩৬ বয়স : 30 লিঙ্গ : মহিলা	KXM0177527 ফটো উপলব্ধ	411 নাম : তনস্মিতা গগৈ পিতাৰ নাম: সোম্বৰ গগৈ ঘৰ নং : 436 বয়স : 21 লিঙ্গ : মহিলা	KXM3175866 ফটো উপলব্ধ
412 নাম : মহেন্দ্ৰমোহন গগৈ পিতাৰ নাম: কেমতাই গগৈ ঘৰ নং : ৪৩৭ বয়স : 58 লিঙ্গ : পুৰুষ	KXM0007803 ফটো উপলব্ধ	413 নাম : খিৰেশ্বৰ গগৈ পিতাৰ নাম: কেমতাই গগৈ ঘৰ নং : ৪৩৭ বয়স : 58 লিঙ্গ : পুৰুষ	KXM0007804 ফটো উপলব্ধ	414 নাম : মিন গগৈ স্বামীৰ নাম: মহেন্দ্ৰমোহন গগৈ ঘৰ নং : ৪৩৭ বয়স : 55 লিঙ্গ : মহিলা	KXM0007805 ফটো উপলব্ধ
415 নাম : ঘনকান্ত গগৈ পিতাৰ নাম: কেমতাই গগৈ ঘৰ নং : ৪৩৭ বয়স : 55 লিঙ্গ : পুৰুষ	KXM1635978 ফটো উপলব্ধ	416 নাম : ৰূপদা গগৈ স্বামীৰ নাম: খিৰেশ্বৰ গগৈ ঘৰ নং : ৪৩৭ বয়স : 53 লিঙ্গ : মহিলা	KXM0007806 ফটো উপলব্ধ	417 নাম : দিপালী গায়ন গগৈ স্বামীৰ নাম: পুনাকান্ত গগৈ ঘৰ নং : 437 বয়স : 51 লিঙ্গ : মহিলা	KXM0343087 ফটো উপলব্ধ
418 নাম : জ্যোতি গগৈ স্বামীৰ নাম: ঘন গগৈ ঘৰ নং : ৪৩৭ বয়স : 50 লিঙ্গ : মহিলা	KXM0007808 ফটো উপলব্ধ	419 নাম : পুনাকান্ত গগৈ পিতাৰ নাম: কেমতাই গগৈ ঘৰ নং : ৪৩৭ বয়স : 47 লিঙ্গ : পুৰুষ	KXM0007809 ফটো উপলব্ধ	420 নাম : তৰণ গগৈ পিতাৰ নাম: খিৰেশ্বৰ গগৈ ঘৰ নং : 437 বয়স : 42 লিঙ্গ : পুৰুষ	KXM0343095 ফটো উপলব্ধ



421 নাম : ইন্দ্ৰজিত গগৈ পিতাৰ নাম: ক্ষীৰেশ্বৰ গগৈ ঘৰ নং : ৪৩৭ বয়স : 34 লিঙ্গ : পুৰুষ	KXM0007811 ফটো উপলব্ধ	422 নাম : ববীন গগৈ পিতাৰ নাম: বদন গগৈ ঘৰ নং : ৪৩৭ বয়স : 26 লিঙ্গ : পুৰুষ	KXM0214932 ফটো উপলব্ধ	423 নাম : বীতা গগৈ স্বামীৰ নাম: ইন্দ্ৰজিত গগৈ ঘৰ নং : ৪৩৭ বয়স : 26 লিঙ্গ : মহিলা	KXM3438819 ফটো উপলব্ধ
424 নাম : মানৱী গগৈ পিতাৰ নাম: মহেন্দ্ৰ গগৈ ঘৰ নং : 437 বয়স : 21 লিঙ্গ : মহিলা	YE0063479 ফটো উপলব্ধ	425 নাম : জয়ামাই গগৈ স্বামীৰ নাম: গনেশ গগৈ ঘৰ নং : ৪৩৮ বয়স : 65 লিঙ্গ : মহিলা	KXM0007812 ফটো উপলব্ধ	426 নাম : দ্বীপেন গগৈ পিতাৰ নাম: গনেশ গগৈ ঘৰ নং : ৪৩৮ বয়স : 43 লিঙ্গ : পুৰুষ	KXM0007813 ফটো উপলব্ধ
427 নাম : হিৰেন গগৈ পিতাৰ নাম: গনেশ গগৈ ঘৰ নং : ৪৩৮ বয়স : 39 লিঙ্গ : পুৰুষ	KXM0007814 ফটো উপলব্ধ	428 নাম : টুলমণি গগৈ দিহিন্দিয়া স্বামীৰ নাম: দ্বীপেন গগৈ ঘৰ নং : ৪৩৮ বয়স : 37 লিঙ্গ : মহিলা	KXM0177535 ফটো উপলব্ধ	429 নাম : শ্ৰেণী হাজৰীকা স্বামীৰ নাম: বমেন গগৈ ঘৰ নং : ৪৩৮ বয়স : 34 লিঙ্গ : মহিলা	KXM0177568 ফটো উপলব্ধ
430 নাম : বমেন গগৈ পিতাৰ নাম: গনেশ গগৈ ঘৰ নং : ৪৩৮ বয়স : 34 লিঙ্গ : মহিলা	KXM0007815 ফটো উপলব্ধ	431 নাম : মমী চেতিয়া গগৈ স্বামীৰ নাম: হিৰেন গগৈ ঘৰ নং : ৪৩৮ বয়স : 28 লিঙ্গ : মহিলা	KXM0461954 ফটো উপলব্ধ	432 নাম : তৰামাই গগৈ স্বামীৰ নাম: গুনা গগৈ ঘৰ নং : ৪৩৯ বয়স : 50 লিঙ্গ : মহিলা	KXM0007817 ফটো উপলব্ধ
433 নাম : সুবৰ্জীত গগৈ পিতাৰ নাম: গুণা গগৈ ঘৰ নং : ৪৩৯ বয়স : 24 লিঙ্গ : পুৰুষ	KXM0565994 ফটো উপলব্ধ	434 নাম : শৈলেন গগৈ পিতাৰ নাম: পদ্ম গগৈ ঘৰ নং : ৪৪১ বয়স : 51 লিঙ্গ : পুৰুষ	KXM0007819 ফটো উপলব্ধ	435 নাম : ললিতা গগৈ স্বামীৰ নাম: শৈলেন গগৈ ঘৰ নং : ৪৪১ বয়স : 49 লিঙ্গ : মহিলা	KXM0007820 ফটো উপলব্ধ
436 নাম : কান্দা ভূঞা অন্যান্য: চিলা ভূঞা ঘৰ নং : ৪৪১ বয়স : 49 লিঙ্গ : পুৰুষ	YE0033704 ফটো উপলব্ধ	437 নাম : সূচেন গগৈ পিতাৰ নাম: পদ্ম গগৈ ঘৰ নং : ৪৪১ বয়স : 48 লিঙ্গ : পুৰুষ	KXM1636153 ফটো উপলব্ধ	438 নাম : ঋতুৰাজ গগৈ পিতাৰ নাম: সূচেন গগৈ ঘৰ নং : ৪৪১ বয়স : 30 লিঙ্গ : পুৰুষ	KXM0007821 ফটো উপলব্ধ
439 নাম : পৰ্ণিমা নেৱাৰ গগৈ স্বামীৰ নাম: ঋতুৰাজ গগৈ ঘৰ নং : ৪৪১ বয়স : 28 লিঙ্গ : মহিলা	CNS0159574 ফটো উপলব্ধ	440 নাম : দেৱজিত গগৈ পিতাৰ নাম: শৈলেন গগৈ ঘৰ নং : ৪৪১ বয়স : 25 লিঙ্গ : পুৰুষ	KXM3394319 ফটো উপলব্ধ	441 নাম : টুটমণি গগৈ স্বামীৰ নাম: সূচেন গগৈ ঘৰ নং : ৪৪১ বয়স : 46 লিঙ্গ : মহিলা	KXM0007822 ফটো উপলব্ধ
442 নাম : মনি ভূঞা স্বামীৰ নাম: শত্ৰুঘ্ন ভূঞা ঘৰ নং : ৪৪২ বয়স : 55 লিঙ্গ : মহিলা	KXM0007823 ফটো উপলব্ধ	443 নাম : চিলা ভূঞা স্বামীৰ নাম: মনি ভূঞা ঘৰ নং : ৪৪২ বয়স : 34 লিঙ্গ : মহিলা	KXM0007825 ফটো উপলব্ধ	444 নাম : মামনি ভূঞা স্বামীৰ নাম: পূৰ্ণ ভূঞা ঘৰ নং : ৪৪২ বয়স : 33 লিঙ্গ : মহিলা	KXM0007826 ফটো উপলব্ধ
445 নাম : লখীকান্ত ভূঞা পিতাৰ নাম: শত্ৰুঘ্ন ভূঞা ঘৰ নং : 442 বয়স : 33 লিঙ্গ : পুৰুষ	KXM3369055 ফটো উপলব্ধ	446 নাম : ৰাজু ভূঞা পিতাৰ নাম: পূৰ্ণ ভূঞা ঘৰ নং : ৪৪২ বয়স : 20 লিঙ্গ : পুৰুষ	YE0018804 ফটো উপলব্ধ	R 447 নাম : ৰাজু ভূঞা পিতাৰ নাম: পূৰ্ণ ভূঞা ঘৰ নং : ৪৪২ বয়স : 20 লিঙ্গ : পুৰুষ	YE0033787 ফটো উপলব্ধ
448 নাম : আৰতি ভূঞা স্বামীৰ নাম: ভৰত ভূঞা ঘৰ নং : ৪৪৩ বয়স : 58 লিঙ্গ : মহিলা	KXM0007827 ফটো উপলব্ধ	449 নাম : সুনিতা ভূঞা পিতাৰ নাম: মিঠুন ভূঞা ঘৰ নং : ৪৪৩ বয়স : 31 লিঙ্গ : মহিলা	KXM0007828 ফটো উপলব্ধ	450 নাম : মিঠুন ভূঞা পিতাৰ নাম: আৰতি ভূঞা ঘৰ নং : ৪৪৩ বয়স : 30 লিঙ্গ : পুৰুষ	KXM0007829 ফটো উপলব্ধ

বিধানসভা সমষ্টিৰ নম্বৰ আৰু নাম : 93-সোণাৰি
অংশৰ নম্বৰ আৰু নাম : 1-টিয়ক গাওঁ (২য় খণ্ড)

451 নাম : বাম ভূঞা পিতাৰ নাম: কাহিলা ভূঞা ঘৰ নং : 888 বয়স : 57 লিঙ্গ : পুৰুষ	KXM0007831 ফটো উপলব্ধ	452 নাম : অমিত ভূঞা পিতাৰ নাম: বাম ভূঞা ঘৰ নং : 888 বয়স : 36 লিঙ্গ : পুৰুষ	KXM1637872 ফটো উপলব্ধ	453 নাম : জুলি ভূঞা স্বামীৰ নাম: অমিত ভূঞা ঘৰ নং : 888 বয়স : 33 লিঙ্গ : মহিলা	KXM0007832 ফটো উপলব্ধ
454 নাম : মানকী ভূঞা স্বামীৰ নাম: বৃপেশ্বৰ ভূঞা ঘৰ নং : 888 বয়স : 29 লিঙ্গ : মহিলা	YE0057273 ফটো উপলব্ধ	455 নাম : বৃপেশ্বৰ ভূঞা পিতাৰ নাম: বাম ভূঞা ঘৰ নং : 888 বয়স : 27 লিঙ্গ : পুৰুষ	KXM0218982 ফটো উপলব্ধ	E 456 নাম : প্রমীলা গগৈ স্বামীৰ নাম: লক্ষেশ্বৰ গগৈ ঘৰ নং : 888 বয়স : 60 লিঙ্গ : মহিলা	KXM0007833 ফটো উপলব্ধ
457 নাম : কৰিম আহমেদ পিতাৰ নাম: আলি বকচ ঘৰ নং : 88৯ বয়স : 50 লিঙ্গ : পুৰুষ	KXM0007836 ফটো উপলব্ধ	458 নাম : জাহিৰুগন খাতুন স্বামীৰ নাম: ফাইজুদ্দিন আহমেদ ঘৰ নং : 88৯ বয়স : 48 লিঙ্গ : মহিলা	KXM0007837 ফটো উপলব্ধ	459 নাম : বুবি আহমেদ স্বামীৰ নাম: কৰিম আহমেদ ঘৰ নং : 88৯ বয়স : 40 লিঙ্গ : মহিলা	KXM0007838 ফটো উপলব্ধ
460 নাম : বেকিবুৰ আহমেদ পিতাৰ নাম: ফাইজুদ্দিন আহমেদ ঘৰ নং : 88৯ বয়স : 31 লিঙ্গ : পুৰুষ	KXM0093245 ফটো উপলব্ধ	461 নাম : আচমা বেগম পিতাৰ নাম: ফাইজুদ্দিন আহমেদ ঘৰ নং : 88৯ বয়স : 30 লিঙ্গ : মহিলা	KXM0093278 ফটো উপলব্ধ	462 নাম : নাজিম আহমেদ পিতাৰ নাম: ফাইজুদ্দিন আহমেদ ঘৰ নং : 88৯ বয়স : 27 লিঙ্গ : পুৰুষ	KXM0219550 ফটো উপলব্ধ
463 নাম : বেবী বেগম স্বামীৰ নাম: নাজিম আহমেদ ঘৰ নং : 88৯ বয়স : 26 লিঙ্গ : মহিলা	KXM0580845 ফটো উপলব্ধ	464 নাম : ইকবাল আহমেদ পিতাৰ নাম: কৰিম আহমেদ ঘৰ নং : 449 বয়স : 22 লিঙ্গ : পুৰুষ	YE0084822 ফটো উপলব্ধ	465 নাম : চৰিবা বেগম স্বামীৰ নাম: তাহাজুদ্দিন আহমেদ ঘৰ নং : 8৫০ বয়স : 55 লিঙ্গ : মহিলা	KXM0007839 ফটো উপলব্ধ
466 নাম : মুকুবুদ্দিন আহমেদ পিতাৰ নাম: চাহাজুদ্দিন আহমেদ ঘৰ নং : 8৫০ বয়স : 34 লিঙ্গ : পুৰুষ	KXM1636277 ফটো উপলব্ধ	467 নাম : সূচনা বেগম স্বামীৰ নাম: মুকুবুদ্দিন আহমেদ ঘৰ নং : 8৫০ বয়স : 31 লিঙ্গ : মহিলা	KXM0178178 ফটো উপলব্ধ	468 নাম : অঞ্জলী ভূঞা স্বামীৰ নাম: কামাখ্যা ভূঞা ঘৰ নং : 8৫১ বয়স : 58 লিঙ্গ : মহিলা	KXM0007840 ফটো উপলব্ধ
469 নাম : তপচী ভূঞা পিতাৰ নাম: বাদল ভূঞা ঘৰ নং : 8৫১ বয়স : 48 লিঙ্গ : পুৰুষ	KXM0007841 ফটো উপলব্ধ	470 নাম : পিতাপিটি ভূঞা স্বামীৰ নাম: তপচী ভূঞা ঘৰ নং : 8৫১ বয়স : 40 লিঙ্গ : মহিলা	KXM0007842 ফটো উপলব্ধ	471 নাম : দিলীপ ভূঞা পিতাৰ নাম: কামাখ্যা ভূঞা ঘৰ নং : 8৫১ বয়স : 33 লিঙ্গ : পুৰুষ	KXM0213561 ফটো উপলব্ধ
472 নাম : সংগীতা দাস ভূঞা স্বামীৰ নাম: দিলীপ ভূঞা ঘৰ নং : 8৫১ বয়স : 30 লিঙ্গ : মহিলা	KXM0213801 ফটো উপলব্ধ	473 নাম : অৰণ ভূঞা পিতাৰ নাম: তপচী ভূঞা ঘৰ নং : 451 বয়স : 20 লিঙ্গ : পুৰুষ	YE0154112 ফটো উপলব্ধ	474 নাম : বাজেন ভূঞা পিতাৰ নাম: তপচী ভূঞা ঘৰ নং : 451 বয়স : 19 লিঙ্গ : পুৰুষ	YE0185223 ফটো উপলব্ধ
475 নাম : হৰিদেব ভূঞা পিতাৰ নাম: চমৰা ভূঞা ঘৰ নং : 8৫২ বয়স : 45 লিঙ্গ : পুৰুষ	KXM1636335 ফটো উপলব্ধ	476 নাম : গোবৰধন ভূঞা পিতাৰ নাম: হৰিদেব ভূঞা ঘৰ নং : 452 বয়স : 21 লিঙ্গ : পুৰুষ	YE0154120 ফটো উপলব্ধ	477 নাম : চুন ভূঞা পিতাৰ নাম: হৰিদেব ভূঞা ঘৰ নং : 452 বয়স : 19 লিঙ্গ : মহিলা	YE0154237 ফটো উপলব্ধ
478 নাম : বুপালী ভূঞা স্বামীৰ নাম: বিপুল ভূঞা ঘৰ নং : 8৫২খ বয়স : 28 লিঙ্গ : মহিলা	KXM0215491 ফটো উপলব্ধ	479 নাম : মনি ভূঞা পিতাৰ নাম: চমৰা ভূঞা ঘৰ নং : 8৫২খ বয়স : 55 লিঙ্গ : মহিলা	KXM1636357 ফটো উপলব্ধ	480 নাম : সবিতা ভূঞা স্বামীৰ নাম: হৰিদেব ভূঞা ঘৰ নং : 8৫২ক বয়স : 40 লিঙ্গ : মহিলা	KXM0007843 ফটো উপলব্ধ



481 নাম : বিপুল ভূঞা পিতাৰ নাম: পৌনা ভূঞা ঘৰ নং : ৪৫২খ বয়স : 29 লিঙ্গ : পুৰুষ	KXM0094086 ফটো উপলব্ধ	482 নাম : চোকদাৰ শ্বাহ পিতাৰ নাম: বফেচ শ্বাহ ঘৰ নং : ৪৫৫ বয়স : 70 লিঙ্গ : পুৰুষ	KXM0007844 ফটো উপলব্ধ	483 নাম : আলোখা বেগম স্বামীৰ নাম: চোকদাৰ শ্বাহ ঘৰ নং : ৪৫৫ বয়স : 58 লিঙ্গ : মহিলা	KXM0007845 ফটো উপলব্ধ
484 নাম : ইমৰাণ শ্বাহ পিতাৰ নাম: চোকদাৰ শ্বাহ ঘৰ নং : ৪৫৫ বয়স : 38 লিঙ্গ : পুৰুষ	KXM0007846 ফটো উপলব্ধ	485 নাম : ইমতাজ চাহ পিতাৰ নাম: চুবদাৰ চাহ ঘৰ নং : ৪৫৫ বয়স : 35 লিঙ্গ : পুৰুষ	KXM0007847 ফটো উপলব্ধ	486 নাম : আছমিন বেগম স্বামীৰ নাম: ইমৰাণ শ্বাহ ঘৰ নং : ৪৫৫ বয়স : 31 লিঙ্গ : মহিলা	KXM1637985 ফটো উপলব্ধ
487 নাম : ফতে শ্বাহ পিতাৰ নাম: বফে শ্বাহ ঘৰ নং : ৪৫৬ বয়স : 71 লিঙ্গ : পুৰুষ	KXM0007848 ফটো উপলব্ধ	488 নাম : জাহিদা বেগম স্বামীৰ নাম: ফতে শ্বাহ ঘৰ নং : ৪৫৬ বয়স : 50 লিঙ্গ : মহিলা	KXM0007850 ফটো উপলব্ধ	489 নাম : বশিদা বেগম পিতাৰ নাম: ফতে শ্বাহ ঘৰ নং : ৪৫৬ বয়স : 30 লিঙ্গ : মহিলা	KXM0094409 ফটো উপলব্ধ
490 নাম : আপচানা বেগম পিতাৰ নাম: ফতে শ্বাহ ঘৰ নং : ৪৫৬ বয়স : 20 লিঙ্গ : মহিলা	YEH0153874 ফটো উপলব্ধ	491 নাম : চাহেবা বেগম স্বামীৰ নাম: আব্দুল কৰিম ঘৰ নং : ৪৫৭ বয়স : 72 লিঙ্গ : মহিলা	KXM0007852 ফটো উপলব্ধ	492 নাম : জিয়াউৰ বহমান পিতাৰ নাম: আব্দুল কৰিম ঘৰ নং : ৪৫৭ বয়স : 51 লিঙ্গ : পুৰুষ	KXM0007853 ফটো উপলব্ধ
493 নাম : বজি বেগম স্বামীৰ নাম: আলম বহমান ঘৰ নং : ৪৫৭ বয়স : 47 লিঙ্গ : মহিলা	KXM0462119 ফটো উপলব্ধ	494 নাম : আলম বহমান পিতাৰ নাম: আব্দুল কৰিম ঘৰ নং : ৪৫৭ বয়স : 46 লিঙ্গ : পুৰুষ	KXM0007854 ফটো উপলব্ধ	495 নাম : মঃ আটাউৰ বহমান পিতাৰ নাম: মহম্মদ আব্দুল কৰিম ঘৰ নং : ৪৫৭ বয়স : 45 লিঙ্গ : পুৰুষ	KXM0007855 ফটো উপলব্ধ
S 496 নাম : অলিউৰ বহমান পিতাৰ নাম: আব্দুল কৰিম ঘৰ নং : ৪৫৭ বয়স : 39 লিঙ্গ : পুৰুষ	KXM0007857 ফটো উপলব্ধ	497 নাম : আছিকুৰ বহমান পিতাৰ নাম: আব্দুল কৰিম ঘৰ নং : ৪৫৭ বয়স : 39 লিঙ্গ : পুৰুষ	KXM0007858 ফটো উপলব্ধ	S 498 নাম : বাহেনা বেগম পিতাৰ নাম: আব্দুল কৰিম ঘৰ নং : ৪৫৭ বয়স : 37 লিঙ্গ : মহিলা	KXM0007859 ফটো উপলব্ধ
499 নাম : চামেদা বেগম স্বামীৰ নাম: জিয়াউৰ বহমান ঘৰ নং : ৪৫৭ বয়স : 36 লিঙ্গ : মহিলা	KXM1637974 ফটো উপলব্ধ	500 নাম : আছিয়া বেগম স্বামীৰ নাম: আছিকুৰ বহমান ঘৰ নং : 457 বয়স : 30 লিঙ্গ : মহিলা	KXM0117812 ফটো উপলব্ধ	501 নাম : আছফা বেগম স্বামীৰ নাম: আতাউৰ বহমান ঘৰ নং : ৪৫৭ বয়স : 27 লিঙ্গ : মহিলা	KXM0472845 ফটো উপলব্ধ
502 নাম : বছিৰ আহমেদ পিতাৰ নাম: আব্দুল চুভান ঘৰ নং : ৪৫৮ বয়স : 65 লিঙ্গ : পুৰুষ	KXM0007860 ফটো উপলব্ধ	R 503 নাম : বছিৰ শ্বাহ পিতাৰ নাম: জব্বৰ শ্বাহ ঘৰ নং : ৪৫৮ বয়স : 52 লিঙ্গ : পুৰুষ	KXM0007861 ফটো উপলব্ধ	504 নাম : বছিৰ শ্বাহ পিতাৰ নাম: জব্বৰ শ্বাহ ঘৰ নং : ৪৫৮ বয়স : 46 লিঙ্গ : পুৰুষ	KXM3282050 ফটো উপলব্ধ
505 নাম : বেজিয়া বেগম স্বামীৰ নাম: বছিৰ আহমেদ ঘৰ নং : ৪৫৮ বয়স : 43 লিঙ্গ : মহিলা	KXM0264291 ফটো উপলব্ধ	506 নাম : জিয়াউৰ বহমান পিতাৰ নাম: বছিৰ আহমেদ ঘৰ নং : ৪৫৮ বয়স : 42 লিঙ্গ : পুৰুষ	KXM0214551 ফটো উপলব্ধ	507 নাম : চৰিফ আহমেদ পিতাৰ নাম: আব্দুল চুভান আহমেদ ঘৰ নং : ৪৫৮ বয়স : 42 লিঙ্গ : পুৰুষ	KXM0007862 ফটো উপলব্ধ
508 নাম : হবিবুৰ বহমান পিতাৰ নাম: বছিৰ আহমেদ ঘৰ নং : ৪৫৮ বয়স : 40 লিঙ্গ : পুৰুষ	KXM0007863 ফটো উপলব্ধ	509 নাম : ছহিদ হুছেইন হাজৰিকা পিতাৰ নাম: আলি হুছেইন হাজৰিকা ঘৰ নং : ৪৫৮ বয়স : 39 লিঙ্গ : পুৰুষ	KXM0007868 ফটো উপলব্ধ	510 নাম : মুজিবুৰ আহমেদ পিতাৰ নাম: বছিৰ আহমেদ ঘৰ নং : ৪৫৮ বয়স : 38 লিঙ্গ : পুৰুষ	KXM0007864 ফটো উপলব্ধ



511 নাম : বিউটা বড়া স্বামীৰ নাম : ৰাইম হুছেইন হাজৰীকা ঘৰ নং : ৪৫৮ বয়স : 31 লিঙ্গ : মহিলা	KXM0007865 ফটো উপলব্ধ	512 নাম : নাজিমা বেগম স্বামীৰ নাম : জিয়াউৰ ৰহমান ঘৰ নং : 458 বয়স : 29 লিঙ্গ : মহিলা	YEHO154138 ফটো উপলব্ধ	513 নাম : বুবি বেগম স্বামীৰ নাম : মুজিবুৰ আহমেদ ঘৰ নং : 458 বয়স : 28 লিঙ্গ : মহিলা	KXM0215012 ফটো উপলব্ধ
514 নাম : ফ.ৰিদা বেগম স্বামীৰ নাম : হবিবুৰ ৰহমান ঘৰ নং : ৪৫৮ বয়স : 26 লিঙ্গ : মহিলা	KXM0215160 ফটো উপলব্ধ	515 নাম : চাহজাহান আহমেদ পিতাৰ নাম : বহিৰ আহমেদ ঘৰ নং : ৪৫৮ বয়স : 24 লিঙ্গ : পুৰুষ	KXM3382108 ফটো উপলব্ধ	516 নাম : ৰাইমহুছেইন হাজৰীকা পিতাৰ নাম : আলিহুছেইন হাজৰীকা ঘৰ নং : ৪৫৮ক বয়স : 43 লিঙ্গ : পুৰুষ	KXM1636584 ফটো উপলব্ধ
517 নাম : নূৰ বেগম স্বামীৰ নাম : আলিহুছেইন হাজৰীকা ঘৰ নং : ৪৫৮খ বয়স : 60 লিঙ্গ : মহিলা	KXM0007866 ফটো উপলব্ধ	E 518 নাম : নাজিমা বেগম পিতাৰ নাম : বাবুজান আলি ঘৰ নং : ৪৫৮ বয়স : 56 লিঙ্গ : মহিলা	KXM0007869 ফটো উপলব্ধ	519 নাম : ছাহাদত হুছেইন পিতাৰ নাম : নাজু হুছেইন ঘৰ নং : 459 বয়স : 29 লিঙ্গ : পুৰুষ	CRX0560300 ফটো উপলব্ধ
520 নাম : চাহেনা বেগম স্বামীৰ নাম : চাহাদত হুছেইন ঘৰ নং : 459 বয়স : 27 লিঙ্গ : মহিলা	CRX0478438 ফটো উপলব্ধ	521 নাম : ছাহাদত আলি পিতাৰ নাম : বাবুজান আলি ঘৰ নং : ৪৬০ বয়স : 65 লিঙ্গ : পুৰুষ	KXM0007870 ফটো উপলব্ধ	522 নাম : জৰিনা বেগম স্বামীৰ নাম : ছাহাদত আলি ঘৰ নং : ৪৬০ বয়স : 47 লিঙ্গ : মহিলা	KXM0007871 ফটো উপলব্ধ
523 নাম : চাজিদ আলি পিতাৰ নাম : ছাহাদত আলি ঘৰ নং : ৪৬০ বয়স : 30 লিঙ্গ : পুৰুষ	KXM0178566 ফটো উপলব্ধ	524 নাম : চেহনাজ আলি পিতাৰ নাম : চাহাদত আলি ঘৰ নং : ৪৬০ বয়স : 29 লিঙ্গ : মহিলা	KXM0178608 ফটো উপলব্ধ	525 নাম : বেণ বেগম স্বামীৰ নাম : ইনুচ আলি ঘৰ নং : ৪৬১ বয়স : 90 লিঙ্গ : মহিলা	KXM0007872 ফটো উপলব্ধ
526 নাম : ধনী আলী পিতাৰ নাম : হুছেইন আলি ঘৰ নং : ৪৬১ বয়স : 67 লিঙ্গ : পুৰুষ	KXM0007873 ফটো উপলব্ধ	527 নাম : কদৰ আলি পিতাৰ নাম : ইনুচ আলি ঘৰ নং : ৪৬১ বয়স : 59 লিঙ্গ : পুৰুষ	KXM0007874 ফটো উপলব্ধ	528 নাম : ইনুচ আলি পিতাৰ নাম : ইনুচ আলি ঘৰ নং : ৪৬১ বয়স : 54 লিঙ্গ : পুৰুষ	KXM0007876 ফটো উপলব্ধ
529 নাম : আছিয়া বেগম স্বামীৰ নাম : কদৰ আলি ঘৰ নং : ৪৬১ বয়স : 50 লিঙ্গ : মহিলা	KXM0007877 ফটো উপলব্ধ	530 নাম : বুবুল আলি পিতাৰ নাম : ধনটি আলি ঘৰ নং : ৪৬১ বয়স : 42 লিঙ্গ : পুৰুষ	KXM0580886 ফটো উপলব্ধ	531 নাম : ৰমজান আলি পিতাৰ নাম : ধনটি আলি ঘৰ নং : ৪৬১ বয়স : 41 লিঙ্গ : পুৰুষ	KXM0580894 ফটো উপলব্ধ
532 নাম : পুতলি বেগম স্বামীৰ নাম : ইনুচ আলি ঘৰ নং : ৪৬১ বয়স : 36 লিঙ্গ : মহিলা	KXM0007878 ফটো উপলব্ধ	533 নাম : ৰাছমিনা বেগম স্বামীৰ নাম : ৰমজান আলি ঘৰ নং : ৪৬১ বয়স : 30 লিঙ্গ : মহিলা	KXM0580852 ফটো উপলব্ধ	534 নাম : ছাদাম আলী পিতাৰ নাম : কদৰ আলী ঘৰ নং : ৪৬১ বয়স : 27 লিঙ্গ : পুৰুষ	KXM0293936 ফটো উপলব্ধ
535 নাম : আচফিয়া বেগম স্বামীৰ নাম : ছাদাম আলি ঘৰ নং : ৪৬১ বয়স : 24 লিঙ্গ : মহিলা	KXM3286366 ফটো উপলব্ধ	536 নাম : ইনাজ আলী পিতাৰ নাম : ইনুচ আলি ঘৰ নং : 461 বয়স : 23 লিঙ্গ : পুৰুষ	KXM3174257 ফটো উপলব্ধ	537 নাম : ইনুচ আলি পিতাৰ নাম : ইনুচ আলি ঘৰ নং : ৪৬১ক বয়স : 48 লিঙ্গ : পুৰুষ	KXM1636700 ফটো উপলব্ধ
538 নাম : মেহেৰুণ বেগম স্বামীৰ নাম : ইনুচ আলি ঘৰ নং : ৪৬১ক বয়স : 44 লিঙ্গ : মহিলা	KXM0007879 ফটো উপলব্ধ	539 নাম : সুবৰ্ন দে স্বামীৰ নাম : মণ্টু দে ঘৰ নং : ৪৬২ বয়স : 57 লিঙ্গ : মহিলা	KXM0007881 ফটো উপলব্ধ	540 নাম : মনজিত দে পিতাৰ নাম : মণ্টু দে ঘৰ নং : ৪৬২ বয়স : 39 লিঙ্গ : মহিলা	KXM0007882 ফটো উপলব্ধ

বিধানসভা সমষ্টিৰ নম্বৰ আৰু নাম : 93-সোণাৰি
অংশৰ নম্বৰ আৰু নাম : 1-টিয়ক গাওঁ (২য় খণ্ড)

541	KXM0007885	ফটো উপলব্ধ	নাম : শুক্ৰা দে স্বামীৰ নাম: দিলীপ দে ঘৰ নং : ৪৬৩ বয়স : 59 লিঙ্গ : মহিলা	542	KXM0007886	ফটো উপলব্ধ	নাম : মুনিন্দ্র দে পিতাৰ নাম: মনোৰঞ্জন দে ঘৰ নং : ৪৬৩ বয়স : 58 লিঙ্গ : পুৰুষ	543	KXM0007887	ফটো উপলব্ধ	নাম : নিলীমা দে স্বামীৰ নাম: মুনিন্দ্র দে ঘৰ নং : ৪৬৩ বয়স : 52 লিঙ্গ : মহিলা
544	KXM0007888	ফটো উপলব্ধ	নাম : দেৱব্রত দে পিতাৰ নাম: দিলীপ দে ঘৰ নং : ৪৬৩ বয়স : 39 লিঙ্গ : পুৰুষ	545	KXM0007889	ফটো উপলব্ধ	নাম : দিপেন্দ্র দে পিতাৰ নাম: দিলীপ দে ঘৰ নং : ৪৬৩ বয়স : 35 লিঙ্গ : পুৰুষ	546	DDB5241407	ফটো উপলব্ধ	নাম : মণিকা দে পিতাৰ নাম: মনি দে ঘৰ নং : 463 বয়স : 32 লিঙ্গ : মহিলা
547	KXM1985224	ফটো উপলব্ধ	নাম : মনোজ দে পিতাৰ নাম: মনিন্দ্র দে ঘৰ নং : ৪৬৩ বয়স : 30 লিঙ্গ : পুৰুষ	548	KXM0343665	ফটো উপলব্ধ	নাম : মাণিক দে পিতাৰ নাম: মনিন্দ্র দে ঘৰ নং : 463 বয়স : 27 লিঙ্গ : পুৰুষ	549	KXM1636868	ফটো উপলব্ধ	নাম : বিশ্বকা সেন স্বামীৰ নাম: ৰাম চন্দ্ৰ সেন ঘৰ নং : ৪৬৪ বয়স : 70 লিঙ্গ : মহিলা
550	KXM0007891	ফটো উপলব্ধ	নাম : ৰতন সেন পিতাৰ নাম: ৰামচন্দ্ৰ সেন ঘৰ নং : ৪৬৪ বয়স : 46 লিঙ্গ : পুৰুষ	551	KXM0007892	ফটো উপলব্ধ	নাম : অঞ্জন সেন পিতাৰ নাম: ৰাম চন্দ্ৰ সেন ঘৰ নং : ৪৬৪ বয়স : 43 লিঙ্গ : পুৰুষ	552	KXM1636891	ফটো উপলব্ধ	নাম : ৰঞ্জিত সেন পিতাৰ নাম: ৰামচন্দ্ৰ সেন ঘৰ নং : ৪৬৪ বয়স : 39 লিঙ্গ : পুৰুষ
553	KXM0007893	ফটো উপলব্ধ	নাম : ৰমেশ সেন মাতৃৰ নাম: ৰাম চন্দ্ৰ সেন ঘৰ নং : ৪৬৪ বয়স : 31 লিঙ্গ : পুৰুষ	554	KXM0007894	ফটো উপলব্ধ	নাম : বানী সেন স্বামীৰ নাম: মিহিৰ সেন ঘৰ নং : ৪৬৫ বয়স : 68 লিঙ্গ : মহিলা	555	KXM0007895	ফটো উপলব্ধ	নাম : বিজু সেন পিতাৰ নাম: মিহিৰ সেন ঘৰ নং : ৪৬৫ বয়স : 48 লিঙ্গ : পুৰুষ
556	KXM0464537	ফটো উপলব্ধ	নাম : মামনী সেন মাতৃৰ নাম: বানী সেন ঘৰ নং : ৪৬৫ বয়স : 43 লিঙ্গ : মহিলা	557	KXM0007896	ফটো উপলব্ধ	নাম : বিশ্বজিত সেন পিতাৰ নাম: মিহিৰ সেন ঘৰ নং : ৪৬৫ বয়স : 39 লিঙ্গ : পুৰুষ	558	KXM0117960	ফটো উপলব্ধ	নাম : ৰূপালি চেন স্বামীৰ নাম: বিজু সেন ঘৰ নং : 465 বয়স : 39 লিঙ্গ : মহিলা
559	KXM0007897	ফটো উপলব্ধ	নাম : প্ৰফুল্ল গগৈ পিতাৰ নাম: সভাৰাম গগৈ ঘৰ নং : ৪৬৬ বয়স : 54 লিঙ্গ : পুৰুষ	560	KXM0007899	ফটো উপলব্ধ	নাম : ববীতা গগৈ স্বামীৰ নাম: প্ৰফুল্ল গগৈ ঘৰ নং : ৪৬৬ বয়স : 47 লিঙ্গ : মহিলা	561	KXM0007900	ফটো উপলব্ধ	নাম : মণ্ট গগৈ পিতাৰ নাম: সভাৰাম গগৈ ঘৰ নং : ৪৬৬ বয়স : 41 লিঙ্গ : পুৰুষ
S 562	KXM0007901	ফটো উপলব্ধ	নাম : ৰীমজিম গগৈ পিতাৰ নাম: প্ৰফুল্ল গগৈ ঘৰ নং : ৪৬৬ বয়স : ৪২ লিঙ্গ : মহিলা	563	KXM3373123	ফটো উপলব্ধ	নাম : মাৰ্জনা দত্ত স্বামীৰ নাম: প্ৰণৱ গগৈ ঘৰ নং : ৪৬৬ বয়স : 30 লিঙ্গ : মহিলা	564	KXM0095737	ফটো উপলব্ধ	নাম : প্ৰণৱ গগৈ পিতাৰ নাম: প্ৰফুল্ল গগৈ ঘৰ নং : ৪৬৬ বয়স : 29 লিঙ্গ : পুৰুষ
565	KXM0007902	ফটো উপলব্ধ	নাম : নকুল গগৈ পিতাৰ নাম: সভাৰাম গগৈ ঘৰ নং : ৪৬৭ বয়স : 53 লিঙ্গ : পুৰুষ	566	KXM0007903	ফটো উপলব্ধ	নাম : অঞ্জন গগৈ স্বামীৰ নাম: নকুল গগৈ ঘৰ নং : ৪৬৭ বয়স : 42 লিঙ্গ : মহিলা	567	KXM0095877	ফটো উপলব্ধ	নাম : মহেন্দ্ৰ গগৈ পিতাৰ নাম: নকুল গগৈ ঘৰ নং : ৪৬৭ বয়স : 28 লিঙ্গ : পুৰুষ
568	KXM0117911	ফটো উপলব্ধ	নাম : বিপুল গগৈ পিতাৰ নাম: নকুল গগৈ ঘৰ নং : 467 বয়স : 27 লিঙ্গ : পুৰুষ	569	YEH0174011	ফটো উপলব্ধ	নাম : পম্পী বৰা গগৈ স্বামীৰ নাম: মহেন্দ্ৰ গগৈ ঘৰ নং : 467 বয়স : 26 লিঙ্গ : মহিলা	R 570	YEH0153924	ফটো উপলব্ধ	নাম : পম্পী বৰা গগৈ স্বামীৰ নাম: মহেন্দ্ৰ গগৈ ঘৰ নং : 467 বয়স : 25 লিঙ্গ : মহিলা

বিধানসভা সমষ্টিৰ নম্বৰ আৰু নাম : 93-সোণাৰি
অংশৰ নম্বৰ আৰু নাম : 1-টিয়ক গাওঁ (২য় খণ্ড)

571 নাম : অনিমা গগৈ পিতাৰ নাম: নকুল গগৈ ঘৰ নং : ৪৬৭ বয়স : 23 লিঙ্গ : মহিলা	KXM3381878 ফটো উপলব্ধ	572 নাম : হৰকান্ত গগৈ পিতাৰ নাম: থানেশ্বৰ গগৈ ঘৰ নং : ৪৬৮ বয়স : 70 লিঙ্গ : পুৰুষ	KXM1637021 ফটো উপলব্ধ	573 নাম : নিৰ গগৈ স্বামীৰ নাম: হৰকান্ত গগৈ ঘৰ নং : ৪৬৮ বয়স : 56 লিঙ্গ : মহিলা	KXM0007905 ফটো উপলব্ধ
574 নাম : তৰুন গগৈ পিতাৰ নাম: হৰকান্ত গগৈ ঘৰ নং : ৪৬৮ বয়স : 38 লিঙ্গ : পুৰুষ	KXM0007907 ফটো উপলব্ধ	575 নাম : চন্দ্ৰকান্ত গগৈ পিতাৰ নাম: হৰকান্ত গগৈ ঘৰ নং : ৪৬৮ বয়স : 38 লিঙ্গ : পুৰুষ	KXM0007908 ফটো উপলব্ধ	576 নাম : নিলাক্ষী গগৈ স্বামীৰ নাম: চন্দ্ৰ গগৈ ঘৰ নং : ৪৬৮ বয়স : 38 লিঙ্গ : মহিলা	KXM1637010 ফটো উপলব্ধ
577 নাম : তপন গগৈ পিতাৰ নাম: হৰকান্ত গগৈ ঘৰ নং : ৪৬৮ বয়স : 37 লিঙ্গ : পুৰুষ	KXM0007909 ফটো উপলব্ধ	578 নাম : বাজীৰ গগৈ পিতাৰ নাম: হৰকান্ত গগৈ ঘৰ নং : ৪৬৮ বয়স : 34 লিঙ্গ : পুৰুষ	KXM1985213 ফটো উপলব্ধ	579 নাম : সজীৱ গগৈ পিতাৰ নাম: হৰকান্ত গগৈ ঘৰ নং : ৪৬৮ বয়স : 32 লিঙ্গ : পুৰুষ	KXM1985202 ফটো উপলব্ধ
580 নাম : নয়নমণি গগৈ স্বামীৰ নাম: তপন গগৈ ঘৰ নং : ৪৬৮ বয়স : 31 লিঙ্গ : মহিলা	KXM0007910 ফটো উপলব্ধ	581 নাম : সোণমণি গগৈ স্বামীৰ নাম: তৰুণ গগৈ ঘৰ নং : 468 বয়স : 29 লিঙ্গ : মহিলা	KXM0117853 ফটো উপলব্ধ	582 নাম : জুলি বুঢ়াগোহাঁই স্বামীৰ নাম: সঞ্জীৱ গগৈ ঘৰ নং : 468 বয়স : 27 লিঙ্গ : মহিলা	KXM0118000 ফটো উপলব্ধ
S 583 নাম : মামুন গগৈ পিতাৰ নাম: হৰকান্ত গগৈ ঘৰ নং : 468 বয়স : 27 লিঙ্গ : মহিলা	KXM0118034 ফটো উপলব্ধ	584 নাম : নিহাৰীকা গগৈ স্বামীৰ নাম: বাজীৰ গগৈ ঘৰ নং : 468 বয়স : 26 লিঙ্গ : মহিলা	KXM0215095 ফটো উপলব্ধ	585 নাম : শ্ৰীধা গগৈ পিতাৰ নাম: চন্দ্ৰকান্ত গগৈ ঘৰ নং : 468 বয়স : 19 লিঙ্গ : মহিলা	YEH0153932 ফটো উপলব্ধ
586 নাম : আলোহা বেগম স্বামীৰ নাম: বমজান আলি ঘৰ নং : ৪৬৯ বয়স : 55 লিঙ্গ : মহিলা	KXM0007911 ফটো উপলব্ধ	587 নাম : আছিয়া বেগম স্বামীৰ নাম: পতুল আলি ঘৰ নং : ৪৬৯ বয়স : 50 লিঙ্গ : মহিলা	KXM1637112 ফটো উপলব্ধ	S2 588 নাম : এলিজা বেগম মাতৃৰ নাম: আলোহা বেগম ঘৰ নং : ৪৬৯ বয়স : 33 লিঙ্গ : মহিলা	KXM0556126 ফটো উপলব্ধ
S 589 নাম : চালমা বেগম মাতৃৰ নাম: আলোহা বেগম ঘৰ নং : ৪৬৯ বয়স : 31 লিঙ্গ : মহিলা	KXM0096107 ফটো উপলব্ধ	590 নাম : ইমৰান আলী পিতাৰ নাম: বমজান আলী ঘৰ নং : ৪৬৯ বয়স : 30 লিঙ্গ : পুৰুষ	KXM0414946 ফটো উপলব্ধ	591 নাম : জিন বেগম স্বামীৰ নাম: মহিবুল আলী ঘৰ নং : ৪৬৯ বয়স : 29 লিঙ্গ : মহিলা	KXM0466342 ফটো উপলব্ধ
592 নাম : আচলম আলী মাতৃৰ নাম: আলোহা বেগম ঘৰ নং : ৪৬৯ বয়স : 24 লিঙ্গ : পুৰুষ	KXM0465229 ফটো উপলব্ধ	593 নাম : মামনি ভূমিজ স্বামীৰ নাম: বিক্রম ভূমিজ ঘৰ নং : ৪৯২ বয়স : 60 লিঙ্গ : মহিলা	KXM0007912 ফটো উপলব্ধ	594 নাম : মিন ভূমিজ পিতাৰ নাম: বিক্রম ভূমিজ ঘৰ নং : ৪৯২ বয়স : 41 লিঙ্গ : মহিলা	KXM0007913 ফটো উপলব্ধ
595 নাম : গোবিন্দ ভূমিজ পিতাৰ নাম: বিক্রম ভূমিজ ঘৰ নং : ৪৯২ বয়স : 39 লিঙ্গ : পুৰুষ	KXM0007914 ফটো উপলব্ধ	596 নাম : বিকাশ ভূমিজ পিতাৰ নাম: হনুমান ভূমিজ ঘৰ নং : 472খ বয়স : 24 লিঙ্গ : পুৰুষ	YEH0153916 ফটো উপলব্ধ	597 নাম : বলৰাম প্ৰজা পিতাৰ নাম: লাচু প্ৰজা ঘৰ নং : 472 বয়স : 22 লিঙ্গ : পুৰুষ	KXM3355120 ফটো উপলব্ধ
598 নাম : হনুমান ভূমিজ পিতাৰ নাম: জখন ভূমিজ ঘৰ নং : ৪৯২খ বয়স : 60 লিঙ্গ : পুৰুষ	KXM0007915 ফটো উপলব্ধ	599 নাম : মঞ্জু ভূমিজ স্বামীৰ নাম: হনুমান ভূমিজ ঘৰ নং : ৪৯২খ বয়স : 45 লিঙ্গ : মহিলা	KXM0007916 ফটো উপলব্ধ	600 নাম : বৃণ প্ৰজা স্বামীৰ নাম: লাচু প্ৰজা ঘৰ নং : ৪৯২গ বয়স : 45 লিঙ্গ : মহিলা	KXM0007918 ফটো উপলব্ধ



S 601 নাম : জেৰমিনা লাকৰা পিতাৰ নাম : জহান লাকৰা ঘৰ নং : ৪৭৪ বয়স : ৪৭ লিঙ্গ : মহিলা	KXM0007919 ফটো উপলব্ধ	S 602 নাম : অঞ্জলী লাকৰা পিতাৰ নাম : জহান লাকৰা ঘৰ নং : ৪৭৪ বয়স : ৪৭ লিঙ্গ : মহিলা	KXM0007920 ফটো উপলব্ধ	S 603 নাম : সৰিতা লাকৰা পিতাৰ নাম : জহান লাকৰা ঘৰ নং : ৪৭৪ বয়স : ৪৭ লিঙ্গ : মহিলা	KXM0215343 ফটো উপলব্ধ
604 নাম : ইছৰাইল লাকৰা পিতাৰ নাম : জহান লাকৰা ঘৰ নং : ৪৭৪ বয়স : ৪০ লিঙ্গ : পুৰুষ	KXM0007921 ফটো উপলব্ধ	605 নাম : মেৰিনা লাকৰা পিতাৰ নাম : ইছৰাইল লাকৰা ঘৰ নং : ৪৭৪ বয়স : ৩৫ লিঙ্গ : মহিলা	KXM0215483 ফটো উপলব্ধ	E 606 নাম : ইয়াকুব আলি পিতাৰ নাম : কিতাব আলি ঘৰ নং : ৪৭৫ বয়স : ৬৩ লিঙ্গ : পুৰুষ	KXM0007922 ফটো উপলব্ধ
607 নাম : চালেহা বেগম স্বামীৰ নাম : ইয়াকুব আলি ঘৰ নং : ৪৭৫ বয়স : ৫১ লিঙ্গ : মহিলা	KXM0007923 ফটো উপলব্ধ	608 নাম : পুতুল আলি পিতাৰ নাম : কিতাব আলি ঘৰ নং : ৪৭৫ বয়স : ৫০ লিঙ্গ : পুৰুষ	KXM0096925 ফটো উপলব্ধ	609 নাম : বিয়াজুল আলি পিতাৰ নাম : ইয়াকুব আলি ঘৰ নং : ৪৭৫ বয়স : ৩৯ লিঙ্গ : পুৰুষ	KXM0007924 ফটো উপলব্ধ
610 নাম : মঃ মহিবুল আলি পিতাৰ নাম : মঃপুতুল আলি ঘৰ নং : ৪৭৫ বয়স : ২৭ লিঙ্গ : পুৰুষ	KXM0344028 ফটো উপলব্ধ	611 নাম : মঃ চহিদুল আলি পিতাৰ নাম : মঃপুতুল আলি ঘৰ নং : ৪৭৫ বয়স : ২৭ লিঙ্গ : পুৰুষ	KXM0343996 ফটো উপলব্ধ	612 নাম : পালাদিউচ বাঁহু পিতাৰ নাম : বাৰনা বাঁহু ঘৰ নং : ৪৭৬ বয়স : ৭৪ লিঙ্গ : পুৰুষ	KXM0007925 ফটো উপলব্ধ
E 613 নাম : ইষ্টিফানি বাঁহু স্বামীৰ নাম : পালাদিউচ বাঁহু ঘৰ নং : ৪৭৬ বয়স : ৭৭ লিঙ্গ : মহিলা	KXM0007926 ফটো উপলব্ধ	614 নাম : টেচা বাঁহু পিতাৰ নাম : পালাদিউচ বাঁহু ঘৰ নং : ৪৭৬ বয়স : ৪৫ লিঙ্গ : মহিলা	KXM3286572 ফটো উপলব্ধ	E 615 নাম : জুচেফ টিকি পিতাৰ নাম : কৈলাচ টিকি ঘৰ নং : ৪৭৬ বয়স : ৭৭ লিঙ্গ : পুৰুষ	KXM0007927 ফটো উপলব্ধ
616 নাম : মাচি মুড়া পিতাৰ নাম : নৰাচ মুড়া ঘৰ নং : ৪৭৬খ বয়স : ৬৭ লিঙ্গ : পুৰুষ	KXM1637316 ফটো উপলব্ধ	E 617 নাম : মাৰীআম মুড়া স্বামীৰ নাম : মাচি মুড়া ঘৰ নং : ৪৭৬খ বয়স : ৬২ লিঙ্গ : মহিলা	KXM0007929 ফটো উপলব্ধ	# 618 নাম : গিয়াছ আলি পিতাৰ নাম : বিয়াকট আলি ঘৰ নং : ৪৭৭ বয়স : ৪২ লিঙ্গ : পুৰুষ	KXM1637349 ফটো উপলব্ধ
619 নাম : জৰিনা বেগম পিতাৰ নাম : লিয়াকত আলি ঘৰ নং : ৪৭৭ বয়স : ৪২ লিঙ্গ : মহিলা	KXM0295139 ফটো উপলব্ধ	620 নাম : আলিমুদ্দিন আলি পিতাৰ নাম : বিয়াকত আলি ঘৰ নং : ৪৭৭ বয়স : ৪২ লিঙ্গ : পুৰুষ	KXM0007931 ফটো উপলব্ধ	E 621 নাম : মমিনা বেগম স্বামীৰ নাম : বিয়াকত আলি ঘৰ নং : ৪৭৭ বয়স : ৪২ লিঙ্গ : মহিলা	KXM0007930 ফটো উপলব্ধ
622 নাম : জোন্না বেগম স্বামীৰ নাম : গিয়াচ আলি ঘৰ নং : ৪৭৭ বয়স : ৩৪ লিঙ্গ : মহিলা	KXM0118240 ফটো উপলব্ধ	623 নাম : আইচা বেগম স্বামীৰ নাম : আলিমুদ্দিন আলি ঘৰ নং : ৪৭৭ বয়স : ৩৩ লিঙ্গ : মহিলা	KXM1985177 ফটো উপলব্ধ	624 নাম : মফিদুল বেগম পিতাৰ নাম : লিয়াকত আলি ঘৰ নং : ৪৭৭ বয়স : ৩১ লিঙ্গ : মহিলা	KXM0344036 ফটো উপলব্ধ
625 নাম : আয়েশা চিদ্দিকা মাতৃৰ নাম : জৰিনা বেগম ঘৰ নং : ৪৭৭ বয়স : ২৫ লিঙ্গ : মহিলা	KXM0463224 ফটো উপলব্ধ	E 626 নাম : চৰিফোন নিচা স্বামীৰ নাম : খালেক আলি ঘৰ নং : ৪৭৮ বয়স : ৬৭ লিঙ্গ : মহিলা	KXM0007932 ফটো উপলব্ধ	627 নাম : আজিজ আলি পিতাৰ নাম : খালেক আলি ঘৰ নং : ৪৭৮ বয়স : ৪৫ লিঙ্গ : পুৰুষ	KXM0007933 ফটো উপলব্ধ
628 নাম : মেহেৰুণ নিচা স্বামীৰ নাম : আজি আলি ঘৰ নং : ৪৭৮ বয়স : ৪২ লিঙ্গ : মহিলা	KXM0007934 ফটো উপলব্ধ	629 নাম : হাফিজ আলি পিতাৰ নাম : খালেক আলি ঘৰ নং : ৪৭৮ বয়স : ৪০ লিঙ্গ : পুৰুষ	KXM0007935 ফটো উপলব্ধ	630 নাম : আবেদা বেগম স্বামীৰ নাম : হাফিজ আলি ঘৰ নং : ৪৭৮ বয়স : ৩৫ লিঙ্গ : মহিলা	KXM1637850 ফটো উপলব্ধ



631 নাম : মচপিকা বেগম পিতাৰ নাম: আজিজ আলী ঘৰ নং : ৪৭৮ বয়স : 23 লিঙ্গ : মহিলা	KXM3371812 ফটো উপলব্ধ	632 নাম : বাহাৰুল আলি পিতাৰ নাম: হাচান আলি ঘৰ নং : ৫৭৮ বয়স : 20 লিঙ্গ : পুৰুষ	YEHO032052 ফটো উপলব্ধ	E 633 নাম : আব্দুল হান্নান পিতাৰ নাম: চেকচামেড হান্নান ঘৰ নং : ৪৭৯ বয়স : 67 লিঙ্গ : পুৰুষ	KXM0007937 ফটো উপলব্ধ
634 নাম : আনুৰা বেগম স্বামীৰ নাম: আব্দুল হান্নান ঘৰ নং : ৪৭৯ বয়স : 60 লিঙ্গ : মহিলা	KXM0007938 ফটো উপলব্ধ	E 635 নাম : আকবৰ আলি পিতাৰ নাম: নূৰ আলি ঘৰ নং : ৪৮০ বয়স : 75 লিঙ্গ : পুৰুষ	KXM0007939 ফটো উপলব্ধ	636 নাম : কেচিৰন বেগম স্বামীৰ নাম: আকবৰ আলি ঘৰ নং : ৪৮০ বয়স : 64 লিঙ্গ : মহিলা	KXM0007940 ফটো উপলব্ধ
637 নাম : নুৰেজা বেগম স্বামীৰ নাম: আবুল কালাম আজাদ ঘৰ নং : ৪৮০ বয়স : 38 লিঙ্গ : মহিলা	KXM0007942 ফটো উপলব্ধ	638 নাম : আবুল কালাম আজাদ পিতাৰ নাম: আকবৰ আলি ঘৰ নং : ৪৮০ বয়স : 35 লিঙ্গ : পুৰুষ	KXM0007941 ফটো উপলব্ধ	639 নাম : মাজিদা বেগম পিতাৰ নাম: আকবৰ আলি ঘৰ নং : 480 বয়স : 31 লিঙ্গ : মহিলা	KXM0344127 ফটো উপলব্ধ
640 নাম : আলাউদ্দিন শাহ পিতাৰ নাম: আব্দুল আলি ঘৰ নং : ৪৮২ বয়স : 62 লিঙ্গ : পুৰুষ	KXM0007944 ফটো উপলব্ধ	641 নাম : বেজিনা বেগম পিতাৰ নাম: আক্বাচ শ্বাহ ঘৰ নং : ৪৮২ বয়স : 53 লিঙ্গ : মহিলা	KXM0098285 ফটো উপলব্ধ	642 নাম : জেলিল শ্বাহ পিতাৰ নাম: আক্বাচ শ্বাহ ঘৰ নং : ৪৮২ বয়স : 47 লিঙ্গ : পুৰুষ	KXM0007946 ফটো উপলব্ধ
# 643 নাম : মোবাৰক শ্বাহ পিতাৰ নাম: আক্বাচ শ্বাহ ঘৰ নং : ৪৮২ বয়স : 46 লিঙ্গ : পুৰুষ	KXM0007945 ফটো উপলব্ধ	644 নাম : চাহিদা বেগম স্বামীৰ নাম: মোবাৰক শ্বাহ ঘৰ নং : ৪৮২ বয়স : 43 লিঙ্গ : মহিলা	KXM0007947 ফটো উপলব্ধ	# 645 নাম : ইমৰান শ্বাহ পিতাৰ নাম: আক্বাচ শ্বাহ ঘৰ নং : ৪৮২ বয়স : 40 লিঙ্গ : পুৰুষ	KXM0007949 ফটো উপলব্ধ
646 নাম : আজাৰুদ্দিন শ্বাহ পিতাৰ নাম: আলাউদ্দিন শ্বাহ ঘৰ নং : ৪৮২ বয়স : 35 লিঙ্গ : পুৰুষ	KXM0179416 ফটো উপলব্ধ	647 নাম : মেৰিনা বেগম স্বামীৰ নাম: ইমৰান শ্বাহ ঘৰ নং : ৪৮২ বয়স : 34 লিঙ্গ : মহিলা	KXM0007950 ফটো উপলব্ধ	648 নাম : বকীয়া বেগম পিতাৰ নাম: চেকেন্দৰ চাহ ঘৰ নং : ৪৮২ বয়স : 27 লিঙ্গ : মহিলা	JSV0549485 ফটো উপলব্ধ
649 নাম : জেচমিন বেগম মাতৃৰ নাম: ফাতেমা বেগম ঘৰ নং : ৪৮২ বয়স : 26 লিঙ্গ : মহিলা	KXM3332327 ফটো উপলব্ধ	650 নাম : আজিমা বেগম মাতৃৰ নাম: ফাতেমা বেগম ঘৰ নং : 482 বয়স : 21 লিঙ্গ : মহিলা	YEHO178285 ফটো উপলব্ধ	651 নাম : আমজেদ শ্বাহ পিতাৰ নাম: আহমদ শ্বাহ ঘৰ নং : ৪৮২খ বয়স : 26 লিঙ্গ : পুৰুষ	KXM0218883 ফটো উপলব্ধ
652 নাম : ফাতেমা বেগম স্বামীৰ নাম: আল্লাউদ্দিন শ্বাহ ঘৰ নং : ৪৮২ক বয়স : 55 লিঙ্গ : মহিলা	KXM0007951 ফটো উপলব্ধ	653 নাম : আহমদ শ্বাহ পিতাৰ নাম: আক্বাছ শ্বাহ ঘৰ নং : ৪৮২খ বয়স : 51 লিঙ্গ : পুৰুষ	KXM0007952 ফটো উপলব্ধ	654 নাম : নচিৰন বেগম স্বামীৰ নাম: আহমদ শ্বাহ ঘৰ নং : ৪৮২খ বয়স : 47 লিঙ্গ : মহিলা	KXM0007953 ফটো উপলব্ধ
655 নাম : কালিপদ তাঁতী পিতাৰ নাম: প্ৰহ্লাদ তাঁতী ঘৰ নং : ৪৮৪ বয়স : 65 লিঙ্গ : পুৰুষ	KXM0007954 ফটো উপলব্ধ	656 নাম : দেবজনী তাঁতী স্বামীৰ নাম: কালিপদ তাঁতী ঘৰ নং : ৪৮৪ বয়স : 53 লিঙ্গ : মহিলা	KXM0007955 ফটো উপলব্ধ	657 নাম : নৰনীতা তাঁতী পিতাৰ নাম: কালিপদ তাঁতী ঘৰ নং : ৪৮৪ বয়স : 32 লিঙ্গ : মহিলা	KXM1637736 ফটো উপলব্ধ
658 নাম : মনিচা সৱাশী স্বামীৰ নাম: পবিত্ৰ তাঁতী ঘৰ নং : 484 বয়স : 32 লিঙ্গ : মহিলা	YEHO131698 ফটো উপলব্ধ	659 নাম : পবিত্ৰ তাঁতী পিতাৰ নাম: কালিপদ তাঁতী ঘৰ নং : ৪৮৪ বয়স : 31 লিঙ্গ : পুৰুষ	KXM1637758 ফটো উপলব্ধ	660 নাম : আদিত্য তাঁতী পিতাৰ নাম: কালিপদ তাঁতী ঘৰ নং : ৪৮৪ বয়স : 28 লিঙ্গ : পুৰুষ	KXM0098566 ফটো উপলব্ধ

বিধানসভা সমষ্টিৰ নম্বৰ আৰু নাম : 93-সোণাৰি
অংশৰ নম্বৰ আৰু নাম : 1-টিয়ক গাওঁ (২য় খণ্ড)

661 নাম : কহিন বেগম স্বামীৰ নাম: বাছিৰ শ্বাহ ঘৰ নং : ৪৮৫ক বয়স : 44 লিঙ্গ : মহিলা	KXM0007956 ফটো উপলব্ধ	662 নাম : মনোহৰ প্ৰজা পিতাৰ নাম: বাছু প্ৰজা ঘৰ নং : ৪৮৬ বয়স : 55 লিঙ্গ : পুৰুষ	KXM0007957 ফটো উপলব্ধ	663 নাম : দিপা প্ৰজা স্বামীৰ নাম: মনুহৰ প্ৰজা ঘৰ নং : ৪৮৬ বয়স : 50 লিঙ্গ : মহিলা	KXM0007958 ফটো উপলব্ধ
664 নাম : অনিতা প্ৰজা স্বামীৰ নাম: বিষ্ণু প্ৰজা ঘৰ নং : ৪৮৬ বয়স : 31 লিঙ্গ : মহিলা	YEH0018903 ফটো উপলব্ধ	665 নাম : বিষ্ণু প্ৰজা পিতাৰ নাম: মনোহৰ প্ৰজা ঘৰ নং : ৪৮৬ বয়স : 29 লিঙ্গ : পুৰুষ	KXM0295527 ফটো উপলব্ধ	666 নাম : লুৰাইবুৰ আহমেদ পিতাৰ নাম: অকদছ আহমেদ ঘৰ নং : ৪৮৭ বয়স : 45 লিঙ্গ : পুৰুষ	KXM0007959 ফটো উপলব্ধ
667 নাম : আইচা বেগম স্বামীৰ নাম: লোয়াইবুৰ আহমেদ ঘৰ নং : ৪৮৭ বয়স : 38 লিঙ্গ : মহিলা	KXM0007960 ফটো উপলব্ধ	668 নাম : ইছলাম আহমেদ পিতাৰ নাম: লোয়াইবুৰ আহমেদ ঘৰ নং : ৪৮৭ বয়স : 26 লিঙ্গ : পুৰুষ	KXM0580829 ফটো উপলব্ধ	669 নাম : তাচৰিন বেগম স্বামীৰ নাম: ইছলাম ঘৰ নং : ৪৮৭ বয়স : 21 লিঙ্গ : মহিলা	YEH0117069 ফটো উপলব্ধ
670 নাম : চাহিল হক পিতাৰ নাম: ছাইদুল হক ঘৰ নং : 487ক বয়স : 20 লিঙ্গ : পুৰুষ	YEH0153882 ফটো উপলব্ধ	671 নাম : ছাইদুল হক পিতাৰ নাম: ছাইবুদ্দিন হক ঘৰ নং : 487ক বয়স : 48 লিঙ্গ : পুৰুষ	KXM2840962 ফটো উপলব্ধ	672 নাম : জুলফিয়া বেগম স্বামীৰ নাম: ছাইদুল হক ঘৰ নং : 487ক বয়স : 38 লিঙ্গ : মহিলা	KXM2840973 ফটো উপলব্ধ
673 নাম : জালালউদ্দিন আহমেদ পিতাৰ নাম: আকদচ আলি ঘৰ নং : 490 বয়স : 52 লিঙ্গ : পুৰুষ	KXM1065652 ফটো উপলব্ধ	674 নাম : জবেদা বেগম স্বামীৰ নাম: জালালউদ্দিন আহমেদ ঘৰ নং : 490 বয়স : 44 লিঙ্গ : মহিলা	KXM1065663 ফটো উপলব্ধ	675 নাম : আচিফা বেগম পিতাৰ নাম: পুটুল আলি ঘৰ নং : ৪৯৬ বয়স : 23 লিঙ্গ : মহিলা	KXM3294261 ফটো উপলব্ধ
676 নাম : চালন্তী গড় স্বামীৰ নাম: নন্দলাল গড় ঘৰ নং : ৫১০ বয়স : 43 লিঙ্গ : মহিলা	KXM0007961 ফটো উপলব্ধ	S 677 নাম : বেবী বেগম স্বামীৰ নাম: জামসেদ আলি ঘৰ নং : 567 বয়স : 52 লিঙ্গ : মহিলা	CRX8937120 ফটো উপলব্ধ	678 নাম : আমিনা বেগম স্বামীৰ নাম: আব্দুল গফুৰ ঘৰ নং : ৭০১ বয়স : 64 লিঙ্গ : মহিলা	KXM0007962 ফটো উপলব্ধ
679 নাম : আজিজৰ বহমান পিতাৰ নাম: আব্দুল গফুৰ ঘৰ নং : ৭০১ বয়স : 48 লিঙ্গ : পুৰুষ	KXM1637678 ফটো উপলব্ধ	680 নাম : মুজিবুৰ বহমান পিতাৰ নাম: আব্দুল গফুৰ ঘৰ নং : ৭০১ বয়স : 46 লিঙ্গ : পুৰুষ	KXM0007963 ফটো উপলব্ধ	681 নাম : আলিমা বেগম স্বামীৰ নাম: মঃ মুজিবুৰ বহমান ঘৰ নং : 701 বয়স : 36 লিঙ্গ : মহিলা	KXM0348409 ফটো উপলব্ধ
682 নাম : কলচমা বেগম স্বামীৰ নাম: আজিজৰ বহমান ঘৰ নং : 701 বয়স : 24 লিঙ্গ : মহিলা	KXM3300886 ফটো উপলব্ধ	683 নাম : আইনুৰ আলী পিতাৰ নাম: মস্তকিন আলী ঘৰ নং : ৭০২ বয়স : 45 লিঙ্গ : পুৰুষ	KXM0124818 ফটো উপলব্ধ	684 নাম : ভূপেন চাংমাই পিতাৰ নাম: সান্তী চাংমাই ঘৰ নং : ৭০৩ বয়স : 49 লিঙ্গ : পুৰুষ	KXM3368974 ফটো উপলব্ধ
685 নাম : স্কীৰদা শইকীয়া চাংমাই স্বামীৰ নাম: ভূপেন চাংমাই ঘৰ নং : ৭০৩ বয়স : 44 লিঙ্গ : মহিলা	KXM0311068 ফটো উপলব্ধ	686 নাম : দিপেশ্বৰ ধাদুমীয়া পিতাৰ নাম: লিখনী ধাদুমীয়া ঘৰ নং : ৭০৫ বয়স : 70 লিঙ্গ : পুৰুষ	KXM0556043 ফটো উপলব্ধ	687 নাম : জোনটি ধাদুমীয়া স্বামীৰ নাম: দিপেশ্বৰ ধাদুমীয়া ঘৰ নং : ৭০৫ বয়স : 67 লিঙ্গ : মহিলা	KXM0555987 ফটো উপলব্ধ
688 নাম : শান্তনা ধাদুমীয়া পিতাৰ নাম: দিপেশ্বৰ ধাদুমীয়া ঘৰ নং : ৭০৫ বয়স : 44 লিঙ্গ : মহিলা	KXM0556076 ফটো উপলব্ধ	689 নাম : শাহিনা বেগম স্বামীৰ নাম: বমজান আলি ঘৰ নং : 706 বয়স : 46 লিঙ্গ : মহিলা	CNS9337273 ফটো উপলব্ধ	690 নাম : আকবৰ আলি পিতাৰ নাম: বমজান আলি ঘৰ নং : 706 বয়স : 33 লিঙ্গ : পুৰুষ	CNS9341064 ফটো উপলব্ধ



<p>691</p> <p>CNS9341031</p> <p>নাম : বিজু আলি পিতাৰ নাম: ৰমজান আলি ঘৰ নং : 706 বয়স : 30 লিঙ্গ : পুৰুষ</p> <p>ফটো উপলব্ধ</p>	<p>692</p> <p>CNS0243394</p> <p>নাম : জেচমিন বেগম স্বামীৰ নাম: বিজু আলী ঘৰ নং : 706 বয়স : 28 লিঙ্গ : মহিলা</p> <p>ফটো উপলব্ধ</p>	<p>693</p> <p>CNS0118190</p> <p>নাম : বেচমা বেগম স্বামীৰ নাম: আকবৰ আলি ঘৰ নং : 706 বয়স : 28 লিঙ্গ : মহিলা</p> <p>ফটো উপলব্ধ</p>
<p>694</p> <p>KXM0458109</p> <p>নাম : অৰ্চনা দাস স্বামীৰ নাম: সঞ্জয় দাস ঘৰ নং : ৯৮৬ বয়স : 44 লিঙ্গ : মহিলা</p> <p>ফটো উপলব্ধ</p>	<p># 695</p> <p>KXM3151917</p> <p>নাম : প্ৰিয়া গগৈ পিতাৰ নাম: বদন গগৈ ঘৰ নং : ৪৩৭ বয়স : 21 লিঙ্গ : মহিলা</p> <p>ফটো উপলব্ধ</p>	<p># 696</p> <p>YEH0165027</p> <p>নাম : মৌৰাজ মহন বৰুৱা মাতৃৰ নাম: অঞ্জলী চুতীয়া ঘৰ নং : ৩৯৭ বয়স : 19 লিঙ্গ : পুৰুষ</p> <p>ফটো উপলব্ধ</p>



697	1	YEH0193995	ফটো উপলব্ধ	নাম : নিকিতা দাস পিতাৰ নাম: দেবানন্দ দাস ঘৰ নং : 427 বয়স : 23 লিঙ্গ : মহিলা
698	1	YEH0194050	ফটো উপলব্ধ	নাম : বাসুদেৱ ৰুহি দাস পিতাৰ নাম: জিতেন দাস ঘৰ নং : 428 বয়স : 19 লিঙ্গ : পুৰুষ
699	1	YEH0194076	ফটো উপলব্ধ	নাম : নিহন্তু দাস পিতাৰ নাম: দেবানন্দ দাস ঘৰ নং : 427 বয়স : 21 লিঙ্গ : পুৰুষ
700	1	YEH0194266	ফটো উপলব্ধ	নাম : ডালিমী ৰুহি দাস পিতাৰ নাম: জিতেন দাস ঘৰ নং : 428 বয়স : 23 লিঙ্গ : মহিলা
701	1	YEH0194290	ফটো উপলব্ধ	নাম : পৰ্ণিমা দাস পিতাৰ নাম: বিজয় দাস ঘৰ নং : 421 বয়স : 19 লিঙ্গ : মহিলা
702	1	YEH0194555	ফটো উপলব্ধ	নাম : প্ৰিথ্বী গগৈ পিতাৰ নাম: ঘনকান্ত গগৈ ঘৰ নং : 437 বয়স : 18 লিঙ্গ : মহিলা
703	1	DCS4936087	ফটো উপলব্ধ	নাম : গুলনোহাৰ বেগম স্বামীৰ নাম: আতাবুৰ ৰহমান ঘৰ নং : 407 বয়স : 37 লিঙ্গ : মহিলা
704	1	JSV0425835	ফটো উপলব্ধ	নাম : স্বপ্না কুৰ্মী পিতাৰ নাম: নিৰঞ্জন কুৰ্মী ঘৰ নং : 421 বয়স : 24 লিঙ্গ : মহিলা
705	1	KXM0175398	ফটো উপলব্ধ	নাম : জামালউদ্দিন আহমেদ পিতাৰ নাম: কালিমউদ্দিন আহমেদ ঘৰ নং : 8৬০ বয়স : 30 লিঙ্গ : পুৰুষ
706	1	YEH0218875	ফটো উপলব্ধ	নাম : সৌৰভ জ্যোতি দাস পিতাৰ নাম: চিদানন্দ দাস ঘৰ নং : 402 বয়স : 21 লিঙ্গ : পুৰুষ
707	1	YEH0221648	ফটো উপলব্ধ	নাম : ছাবিনা বেগম পিতাৰ নাম: জাকিৰ হুছেইন ঘৰ নং : 408 বয়স : 19 লিঙ্গ : মহিলা
708	1	YEH0224527	ফটো উপলব্ধ	নাম : গীতিমণি গগৈ পিতাৰ নাম: সূচেন গগৈ ঘৰ নং : 881 বয়স : 25 লিঙ্গ : মহিলা
709	1	KXM1544452	ফটো উপলব্ধ	নাম : আশ্ৰাফুন নিছা পিতাৰ নাম: আইনুল আলী ঘৰ নং : 702 বয়স : 47 লিঙ্গ : মহিলা
710	1	YEH0227116	ফটো উপলব্ধ	নাম : জয়নাল আলি পিতাৰ নাম: আইনুল আলি ঘৰ নং : 702 বয়স : 19 লিঙ্গ : পুৰুষ
711	1	YEH0227124	ফটো উপলব্ধ	নাম : জাহিৰ শ্বাহ পিতাৰ নাম: জেলিল শ্বাহ ঘৰ নং : 482 বয়স : 24 লিঙ্গ : পুৰুষ
712	1	YEH0227157	ফটো উপলব্ধ	নাম : নিৰ বৰা স্বামীৰ নাম: বুবুল বৰা ঘৰ নং : 66 বয়স : 32 লিঙ্গ : মহিলা
713	1	YEH0229633	ফটো উপলব্ধ	নাম : ৰিম্পী ভূঞা স্বামীৰ নাম: প্ৰদীপ ভূঞা ঘৰ নং : 443 বয়স : 23 লিঙ্গ : মহিলা
714	1	YEH0234807	ফটো উপলব্ধ	নাম : পাৰবীন বেগম পিতাৰ নাম: আজিজ আলি ঘৰ নং : 478 বয়স : 18 লিঙ্গ : মহিলা
715	1	YEH0234864	ফটো উপলব্ধ	নাম : আফিফা ছিদ্দিকা মাতৃৰ নাম: জৰিনা বেগম ঘৰ নং : 477 বয়স : 19 লিঙ্গ : মহিলা
716	1	DCH0271643	ফটো উপলব্ধ	নাম : দেবজিত পিতাৰ নাম: ঘৰ নং : 65 বয়স : 39 লিঙ্গ : পুৰুষ



<p>717 1 নাম : বঞ্জিতা দাস পিতাৰ নাম: মাখন দাস ঘৰ নং : 8৬২ বয়স : 33 লিঙ্গ : মহিলা</p> <p>KXM1983795</p> <p>ফটো উপলব্ধ</p>	<p>718 1 নাম : তনুশিখা গগৈ পিতাৰ নাম: কেশৱ গগৈ ঘৰ নং : 435 বয়স : 18 লিঙ্গ : মহিলা</p> <p>YEH0245639</p> <p>ফটো উপলব্ধ</p>	<p>719 1 নাম : জেসপ ডিগী পিতাৰ নাম: আমোছ ডিগী ঘৰ নং : 476 বয়স : 40 লিঙ্গ : পুৰুষ</p> <p>YEH0245746</p> <p>ফটো উপলব্ধ</p>
<p>720 1 নাম : কাৰ্তিক গড় পিতাৰ নাম: দেৱী গড় ঘৰ নং : 415 বয়স : 21 লিঙ্গ : পুৰুষ</p> <p>YEH0246017</p> <p>ফটো উপলব্ধ</p>	<p>721 1 নাম : গীতা গড় স্বামীৰ নাম: কাৰ্তিক গড় ঘৰ নং : 415 বয়স : 21 লিঙ্গ : মহিলা</p> <p>YEH0246025</p> <p>ফটো উপলব্ধ</p>	<p>722 1 নাম : বিশ্বজিৎ ভূঞা মাতৃৰ নাম: মনি ভূঞা ঘৰ নং : 442 বয়স : 28 লিঙ্গ : পুৰুষ</p> <p>YEH0246108</p> <p>ফটো উপলব্ধ</p>

ভোটাৰৰ সাৰাংশ

A) ভোটাৰৰ সংখ্যা

	তালিকাৰ প্ৰকাৰ	তালিকাৰ চিনাক্তকৰণ	ভোটাৰৰ সংখ্যা				
			পুৰুষ	মহিলা	ওয় লিঙ্গ	মুঠ	
I	মূল তালিকা	মূল তালিকা বিশেষ সংশোধন, 2026 চনৰ পূৰ্বৰ 2025 চনৰ মূল তালিকাৰ লগত থকা সংযোজন সমূহ একত্ৰিতকৰন কৰা তালিকা।	331	365	0	696	
II	যোগ তালিকা	পৰিপূৰক 1	বিশেষ সংক্ষিপ্ত সংশোধন, 2026	7	13	0	20
		পৰিপূৰক 2	অনবিচ্ছিন্ন সংশোধন 2026	3	3	0	6
			মুঠ	10	16	0	26
III	বিয়োজন তালিকা	পৰিপূৰক 1	বিশেষ সংক্ষিপ্ত সংশোধন, 2026	12	32	0	44
		পৰিপূৰক 2	অনবিচ্ছিন্ন সংশোধন 2026	0	2	0	2
			মুঠ	12	34	0	46
IV	লিংগ ক্ষেত্ৰত পৰিবৰ্তনৰ বাবে পাৰ্থক্য		0	0	0	0	
এই সংশোধনৰ পিছত ভোটাৰ তালিকাত ভোটাৰৰ মুঠ সংখ্যা (I+II-III+IV)			329	347	0	676	

B) শুধৰনীৰ সংখ্যা

তালিকাৰ প্ৰকাৰ	তালিকাৰ চিনাক্তকৰণ	শুধৰনীৰ সংখ্যা
পৰিপূৰক 1	বিশেষ সংক্ষিপ্ত সংশোধন, 2026	7
পৰিপূৰক 2	অনবিচ্ছিন্ন সংশোধন 2026	2
	মুঠ	9

নিৰ্বাচক পঞ্জীয়ন বিষয়াৰ স্বাক্ষৰ

E-মূত, S-স্থানান্তৰিত/ বাসস্থান পৰিবৰ্তন, R-প্ৰতিলিপি, M-নিখোজ, Q-অযোগ্য