



ভোটাৰ তালিকা 2026 S03 অসম

বিধানসভা সমষ্টিৰ নম্বৰ, নাম আৰু সংৰক্ষণ স্থিতি : 93 - সোণাৰি (সাধাৰণ)		খণ্ড নং : 127																			
এই বিধানসভা সমষ্টিত কোন সংসদীয় সমষ্টিৰ অন্তৰ্গত তাৰ নম্বৰ, নাম আৰু সংৰক্ষণ স্থিতি : 14 - যোৰহাট (সাধাৰণ)																					
1. সংশোধনৰ বিৱৰণ																					
সংশোধনৰ বছৰ	2026	তালিকাৰ চিনাক্তকৰণ																			
ভিত্তি তাৰিখ	01-04-2026	বিশেষ সংশোধন, 2026 চনৰ পূৰ্বৰ 2025 চনৰ মূল তালিকাৰ লগত থকা সংযোজন সমূহ একত্ৰিতকৰণ কৰা তালিকা।																			
সংশোধনৰ প্ৰকাৰ	বিশেষ সংশোধন 2026																				
প্ৰকাশনৰ তাৰিখ	23-03-2026																				
2. খণ্ড আৰু ভোটগ্ৰহন কেন্দ্ৰৰ বিৱৰণ																					
খণ্ডৰ অন্তৰ্গত এলেকা সমূহৰ নম্বৰ আৰু নাম																					
1-শিঙৰাজান	<table border="1" style="width: 100%; border-collapse: collapse;"> <tr> <td>মূল চহৰ/গাওঁ</td> <td>: শিঙৰাজান</td> </tr> <tr> <td>ৱাৰ্ড নং</td> <td>:</td> </tr> <tr> <td>ডাকঘৰ</td> <td>: ভজো</td> </tr> <tr> <td>পুলিচ থানা</td> <td>: সোণাৰি</td> </tr> <tr> <td>ব্লক</td> <td>: সোণাৰি</td> </tr> <tr> <td>ৰাজহ চক্ৰ</td> <td>: সোণাৰি</td> </tr> <tr> <td>জিলা</td> <td>: চৰাইদেউ</td> </tr> <tr> <td>পিনকোড</td> <td>: 785691</td> </tr> </table>					মূল চহৰ/গাওঁ	: শিঙৰাজান	ৱাৰ্ড নং	:	ডাকঘৰ	: ভজো	পুলিচ থানা	: সোণাৰি	ব্লক	: সোণাৰি	ৰাজহ চক্ৰ	: সোণাৰি	জিলা	: চৰাইদেউ	পিনকোড	: 785691
মূল চহৰ/গাওঁ	: শিঙৰাজান																				
ৱাৰ্ড নং	:																				
ডাকঘৰ	: ভজো																				
পুলিচ থানা	: সোণাৰি																				
ব্লক	: সোণাৰি																				
ৰাজহ চক্ৰ	: সোণাৰি																				
জিলা	: চৰাইদেউ																				
পিনকোড	: 785691																				
3. ভোটগ্ৰহন কেন্দ্ৰৰ বিৱৰণ																					
ভোটগ্ৰহন কেন্দ্ৰৰ নম্বৰ আৰু নাম :		ভোটগ্ৰহন কেন্দ্ৰৰ প্ৰকাৰ (পুৰুষ/মহিলা/সাধাৰণ)		সাধাৰন																	
127 - ৫১৫ নং হিঙৰাজান প্ৰাথমিক বিদ্যালয়		খণ্ডৰ অন্তৰ্গত সহায়ক ভোটগ্ৰহন কেন্দ্ৰৰ সংখ্যা :		0																	
ভোটগ্ৰহন কেন্দ্ৰৰ ঠিকনা :																					
৫১৫ নং হিঙৰাজান প্ৰাথমিক বিদ্যালয়, কোঠা ১, শিঙৰাজান																					
4. ভোটাৰৰ সংখ্যা																					
আৰম্ভনি ক্ৰমিক নং	শেষ ক্ৰমিক নং	মুঠ ভোটাৰ																			
		পুৰুষ	মহিলা	৩য় লিঙ্গ	মুঠ																
1	640	312	315	0	627																

নিৰ্বাচক পঞ্জীয়ন বিষয়াৰ স্বাক্ষৰ

Nazri Naksha

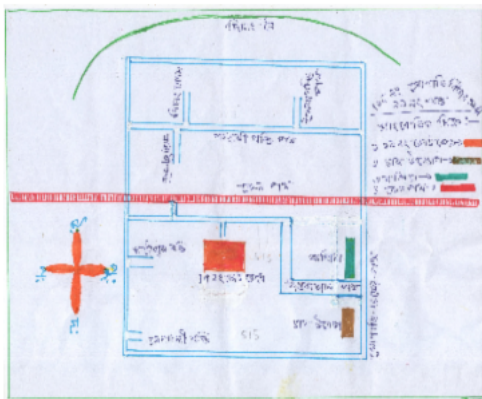

Google Map View

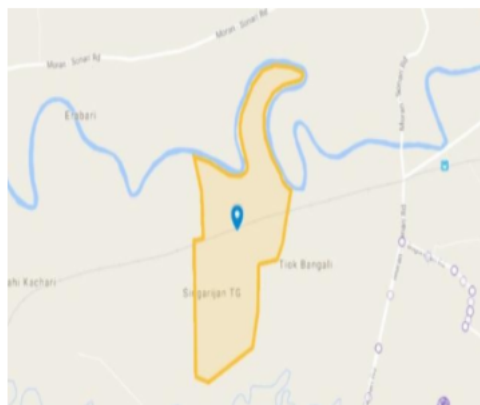

Polling Station Building Front View



ভোটগ্ৰহন কেন্দ্ৰৰ সন্মুখৰ দৃশ্য



Cad View

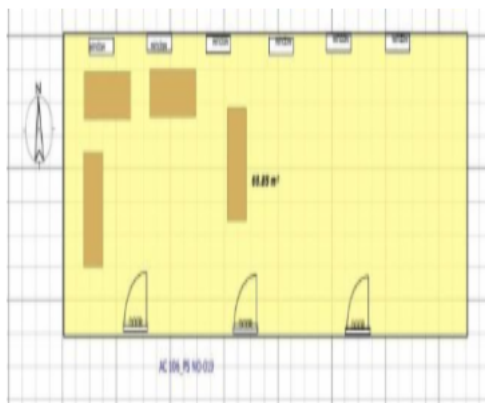

Key MAP View



1 নাম : পূৰ্ণকান্ত বসুমতাৰী পিতাৰ নাম: দখলী বসুমতাৰী ঘৰ নং : 2 বয়স : 50 লিঙ্গ : পুৰুষ	KXM0008602 ফটো উপলব্ধ	2 নাম : পুনেশ্বৰ বসুমতাৰী পিতাৰ নাম: দখলী বসুমতাৰী ঘৰ নং : 2 বয়স : 48 লিঙ্গ : পুৰুষ	KXM0008603 ফটো উপলব্ধ	3 নাম : পুষ্পলতা বসুমতাৰী স্বামীৰ নাম: পূৰ্ণকান্ত বসুমতাৰী ঘৰ নং : 2 বয়স : 40 লিঙ্গ : মহিলা	KXM0478222 ফটো উপলব্ধ
4 নাম : ৰাজমণী বসুমতাৰী স্বামীৰ নাম: জীব বসুমতাৰী ঘৰ নং : 9 বয়স : 55 লিঙ্গ : মহিলা	KXM0008606 ফটো উপলব্ধ	5 নাম : প্ৰমিলা খাকলাৰী পিতাৰ নাম: মইনা বসুমতাৰী ঘৰ নং : 9 বয়স : 50 লিঙ্গ : মহিলা	KXM0008610 ফটো উপলব্ধ	6 নাম : বিমলা বসুমতাৰী পিতাৰ নাম: মইনা বসুমতাৰী ঘৰ নং : 9 বয়স : 48 লিঙ্গ : মহিলা	KXM0008611 ফটো উপলব্ধ
7 নাম : লক্ষ্মীনাথ বসুমতাৰী পিতাৰ নাম: মইনা বসুমতাৰী ঘৰ নং : 9 বয়স : 48 লিঙ্গ : পুৰুষ	KXM0008608 ফটো উপলব্ধ	8 নাম : ইলু গগৈ বসুমতাৰী স্বামীৰ নাম: লক্ষ্মীনাথ বসুমতাৰী ঘৰ নং : 9 বয়স : 43 লিঙ্গ : মহিলা	MVY1009661 ফটো উপলব্ধ	9 নাম : স্নাতা বসুমতাৰী পিতাৰ নাম: জিব বসুমতাৰী ঘৰ নং : 9 বয়স : 24 লিঙ্গ : মহিলা	KXM0468637 ফটো উপলব্ধ
10 নাম : পংকজ বসুমতাৰী পিতাৰ নাম: জীৱ বসুমতাৰী ঘৰ নং : 9 বয়স : 22 লিঙ্গ : পুৰুষ	KXM3271368 ফটো উপলব্ধ	11 নাম : মিন তেলী স্বামীৰ নাম: ঘনশ্যাম চাহু ঘৰ নং : 4 বয়স : 51 লিঙ্গ : মহিলা	KXM0008694 ফটো উপলব্ধ	12 নাম : বাসু চাহু পিতাৰ নাম: ঘনশ্যাম চাহু ঘৰ নং : 4 বয়স : 38 লিঙ্গ : পুৰুষ	KXM0008700 ফটো উপলব্ধ
13 নাম : জয়মতি চাহু স্বামীৰ নাম: বচু চাহু ঘৰ নং : 4 বয়স : 35 লিঙ্গ : মহিলা	KXM0008701 ফটো উপলব্ধ	14 নাম : প্ৰতীমা দৈমাৰী স্বামীৰ নাম: সুৰেন দৈমাৰী ঘৰ নং : 5 বয়স : 60 লিঙ্গ : মহিলা	KXM0008615 ফটো উপলব্ধ	15 নাম : ববীতা মেছ স্বামীৰ নাম: মহেন্দ্ৰ দৈমাৰী ঘৰ নং : 5 বয়স : 35 লিঙ্গ : মহিলা	KXM0008616 ফটো উপলব্ধ
16 নাম : মহেন্দ্ৰ দৈমাৰী পিতাৰ নাম: সুৰেন দৈমাৰী ঘৰ নং : 5 বয়স : 34 লিঙ্গ : পুৰুষ	KXM0008617 ফটো উপলব্ধ	17 নাম : সুস্নাতা বড়ো দৈমাৰী স্বামীৰ নাম: প্ৰদীপ দৈমাৰী ঘৰ নং : 5 বয়স : 30 লিঙ্গ : মহিলা	YEHO027169 ফটো উপলব্ধ	E 18 নাম : দৈবকী দৈমাৰী পিতাৰ নাম: ভবেন দৈমাৰী ঘৰ নং : 6 বয়স : 52 লিঙ্গ : মহিলা	KXM1834726 ফটো উপলব্ধ
19 নাম : প্ৰশান্ত দৈমাৰী পিতাৰ নাম: ভবেন দৈমাৰী ঘৰ নং : 6 বয়স : 42 লিঙ্গ : পুৰুষ	KXM0008619 ফটো উপলব্ধ	20 নাম : সংগীতা দৈমাৰী স্বামীৰ নাম: প্ৰশান্ত দৈমাৰী ঘৰ নং : 6 বয়স : 35 লিঙ্গ : মহিলা	KXM0008620 ফটো উপলব্ধ	21 নাম : পবিত্ৰ দৈমাৰী পিতাৰ নাম: চুবেন দৈমাৰী ঘৰ নং : 9 বয়স : 37 লিঙ্গ : পুৰুষ	KXM0008622 ফটো উপলব্ধ
22 নাম : গোণধৰ দৈমাৰী পিতাৰ নাম: সুৰেন দৈমাৰী ঘৰ নং : 9 বয়স : 35 লিঙ্গ : পুৰুষ	KXM0008623 ফটো উপলব্ধ	23 নাম : সৰ্বমন দৈমাৰী পিতাৰ নাম: সুৰেন দৈমাৰী ঘৰ নং : 9 বয়স : 32 লিঙ্গ : পুৰুষ	KXM0008625 ফটো উপলব্ধ	24 নাম : তুলিকা দৈমাৰী স্বামীৰ নাম: গুণধৰ দৈমাৰী ঘৰ নং : 9 বয়স : 29 লিঙ্গ : মহিলা	YEHO053538 ফটো উপলব্ধ
25 নাম : ৰমেশ দৈমাৰী পিতাৰ নাম: লোবেন দৈমাৰী ঘৰ নং : 8 বয়স : 55 লিঙ্গ : পুৰুষ	KXM0008626 ফটো উপলব্ধ	26 নাম : বেবকান্ত দৈমাৰী পিতাৰ নাম: লোবেন দৈমাৰী ঘৰ নং : 8 বয়স : 53 লিঙ্গ : পুৰুষ	KXM0008627 ফটো উপলব্ধ	27 নাম : সুমিত্ৰা দৈমাৰী স্বামীৰ নাম: ৰমেশ দৈমাৰী ঘৰ নং : 8 বয়স : 45 লিঙ্গ : মহিলা	KXM0008600 ফটো উপলব্ধ
28 নাম : বিপিন দৈমাৰী পিতাৰ নাম: লোবেন দৈমাৰী ঘৰ নং : 8 বয়স : 44 লিঙ্গ : পুৰুষ	KXM0008630 ফটো উপলব্ধ	29 নাম : মীনা বসুমতাৰী দৈমাৰী স্বামীৰ নাম: মদিন দৈমাৰী ঘৰ নং : 8 বয়স : 38 লিঙ্গ : মহিলা	KXM0008643 ফটো উপলব্ধ	30 নাম : প্ৰতিমা ভাগৱতী দৈমাৰী স্বামীৰ নাম: বেবকান্ত দৈমাৰী ঘৰ নং : 8 বয়স : 35 লিঙ্গ : মহিলা	KXM0317156 ফটো উপলব্ধ



<p>R 31 YEHO166934</p> <p>নাম : ইশা দৈমাৰী পিতাৰ নাম: সোনকন দৈমাৰী ঘৰ নং : 8 বয়স : 22 লিঙ্গ : মহিলা</p> <p>ফটো উপলব্ধ</p>	<p>32 KXM1834839</p> <p>নাম : পদু দৈমাৰী পিতাৰ নাম: লোবেন দৈমাৰী ঘৰ নং : 8 বয়স : 49 লিঙ্গ : পুৰুষ</p> <p>ফটো উপলব্ধ</p>	<p>33 KXM0303768</p> <p>নাম : ক্ষীৰদা দৈমাৰী স্বামীৰ নাম: পদু দৈমাৰী ঘৰ নং : 8 বয়স : 40 লিঙ্গ : মহিলা</p> <p>ফটো উপলব্ধ</p>
<p>34 KXM0008637</p> <p>নাম : মীৰা স্বৰ্গীয়াৰী বসুমতাৰী স্বামীৰ নাম: খগেশ্বৰ বসুমতাৰী ঘৰ নং : 9 বয়স : 48 লিঙ্গ : মহিলা</p> <p>ফটো উপলব্ধ</p>	<p>35 KXM1838977</p> <p>নাম : জেউতি বসুমতাৰী স্বামীৰ নাম: দেবেশ্বৰ বসুমতাৰী ঘৰ নং : 9 বয়স : 41 লিঙ্গ : মহিলা</p> <p>ফটো উপলব্ধ</p>	<p>36 KXM0008638</p> <p>নাম : দেবেশ্বৰ বসুমতাৰী পিতাৰ নাম: লিলাৰাম বসুমতাৰী ঘৰ নং : 9 বয়স : 39 লিঙ্গ : পুৰুষ</p> <p>ফটো উপলব্ধ</p>
<p>37 KXM0008636</p> <p>নাম : খগেশ্বৰ বসুমতাৰী পিতাৰ নাম: লিলাৰাম বসুমতাৰী ঘৰ নং : 9 বয়স : 51 লিঙ্গ : পুৰুষ</p> <p>ফটো উপলব্ধ</p>	<p>38 KXM1834953</p> <p>নাম : সুনীল বসুমতাৰী পিতাৰ নাম: কুলধৰ বসুমতাৰী ঘৰ নং : 10 বয়স : 43 লিঙ্গ : পুৰুষ</p> <p>ফটো উপলব্ধ</p>	<p>39 KXM0008639</p> <p>নাম : ৰুমী বসুমতাৰী স্বামীৰ নাম: সুনীল বসুমতাৰী ঘৰ নং : 10 বয়স : 42 লিঙ্গ : মহিলা</p> <p>ফটো উপলব্ধ</p>
<p>40 KXM0008640</p> <p>নাম : ভাইমন বসুমতাৰী পিতাৰ নাম: কুলধৰ বসুমতাৰী ঘৰ নং : 10 বয়স : 41 লিঙ্গ : পুৰুষ</p> <p>ফটো উপলব্ধ</p>	<p>41 KXM1834986</p> <p>নাম : বন্তী বসুমতাৰী স্বামীৰ নাম: ভাইমন বসুমতাৰী ঘৰ নং : 10 বয়স : 40 লিঙ্গ : মহিলা</p> <p>ফটো উপলব্ধ</p>	<p>42 YEHO068346</p> <p>নাম : মাইনাও নাৰ্জাৰী বসুমতাৰী স্বামীৰ নাম: বাতুল বসুমতাৰী ঘৰ নং : 10 বয়স : 27 লিঙ্গ : মহিলা</p> <p>ফটো উপলব্ধ</p>
<p>43 KXM3157286</p> <p>নাম : বাতুল বসুমতাৰী পিতাৰ নাম: ভাইমন বসুমতাৰী ঘৰ নং : 10 বয়স : 25 লিঙ্গ : পুৰুষ</p> <p>ফটো উপলব্ধ</p>	<p>44 YEHO008300</p> <p>নাম : চন্দন বসুমতাৰী পিতাৰ নাম: সুনীল বসুমতাৰী ঘৰ নং : 10 বয়স : 21 লিঙ্গ : পুৰুষ</p> <p>ফটো উপলব্ধ</p>	<p>45 YEHO180919</p> <p>নাম : প্ৰাঞ্জল বসুমতাৰী পিতাৰ নাম: সুনীল বসুমতাৰী ঘৰ নং : 10 বয়স : 20 লিঙ্গ : পুৰুষ</p> <p>ফটো উপলব্ধ</p>
<p>46 KXM0008642</p> <p>নাম : মুখেশ্বৰী বসুমতাৰী স্বামীৰ নাম: ভূপেন বসুমতাৰী ঘৰ নং : 11 বয়স : 60 লিঙ্গ : মহিলা</p> <p>ফটো উপলব্ধ</p>	<p>47 KXM1835014</p> <p>নাম : পুষ্প বসুমতাৰী পিতাৰ নাম: মটীৰাম বসুমতাৰী ঘৰ নং : 11 বয়স : 55 লিঙ্গ : পুৰুষ</p> <p>ফটো উপলব্ধ</p>	<p>48 KXM1835025</p> <p>নাম : জুনমাই বসুমতাৰী স্বামীৰ নাম: পুষ্প বসুমতাৰী ঘৰ নং : 11 বয়স : 50 লিঙ্গ : মহিলা</p> <p>ফটো উপলব্ধ</p>
<p>49 KXM0262592</p> <p>নাম : দীপ্তি বসুমতাৰী পিতাৰ নাম: পুষ্পধৰ বসুমতাৰী ঘৰ নং : 11 বয়স : 25 লিঙ্গ : মহিলা</p> <p>ফটো উপলব্ধ</p>	<p>50 KXM3408887</p> <p>নাম : সুখেশ্বৰ বসুমতাৰী পিতাৰ নাম: পুষ্প বসুমতাৰী ঘৰ নং : 11 বয়স : 22 লিঙ্গ : পুৰুষ</p> <p>ফটো উপলব্ধ</p>	<p>51 KXM1835070</p> <p>নাম : জীবদা বসুমতাৰী স্বামীৰ নাম: খৰ্গেন বসুমতাৰী ঘৰ নং : 12 বয়স : 55 লিঙ্গ : মহিলা</p> <p>ফটো উপলব্ধ</p>
<p>E 52 KXM1835092</p> <p>নাম : খন বসুমতাৰী পিতাৰ নাম: খগেশ্বৰ বসুমতাৰী ঘৰ নং : 12 বয়স : 50 লিঙ্গ : মহিলা</p> <p>ফটো উপলব্ধ</p>	<p>53 KXM0119602</p> <p>নাম : পৰন বসুমতাৰী পিতাৰ নাম: খৰ্গেন বসুমতাৰী ঘৰ নং : 12 বয়স : 27 লিঙ্গ : পুৰুষ</p> <p>ফটো উপলব্ধ</p>	<p>54 KXM3398492</p> <p>নাম : মামণি বসুমতাৰী স্বামীৰ নাম: ভদৈশ্বৰ বসুমতাৰী ঘৰ নং : 12 বয়স : 45 লিঙ্গ : মহিলা</p> <p>ফটো উপলব্ধ</p>
<p>55 KXM0008647</p> <p>নাম : জীওনাথ বসুমতাৰী পিতাৰ নাম: মইনা বসুমতাৰী ঘৰ নং : 13 বয়স : 70 লিঙ্গ : পুৰুষ</p> <p>ফটো উপলব্ধ</p>	<p>56 KXM0008648</p> <p>নাম : জয়ন্তী বসুমতাৰী স্বামীৰ নাম: জীওনাথ বসুমতাৰী ঘৰ নং : 13 বয়স : 55 লিঙ্গ : মহিলা</p> <p>ফটো উপলব্ধ</p>	<p>57 KXM0330068</p> <p>নাম : অনন্ত বসুমতাৰী পিতাৰ নাম: জীওনাথ বসুমতাৰী ঘৰ নং : 13 বয়স : 28 লিঙ্গ : পুৰুষ</p> <p>ফটো উপলব্ধ</p>
<p>58 KXM0262634</p> <p>নাম : দিগন্ত বসুমতাৰী পিতাৰ নাম: জিউনাথ বসুমতাৰী ঘৰ নং : 13 বয়স : 25 লিঙ্গ : পুৰুষ</p> <p>ফটো উপলব্ধ</p>	<p>59 KXM0008651</p> <p>নাম : গোলোক বসুমতাৰী পিতাৰ নাম: বিষ্ণু বসুমতাৰী ঘৰ নং : 18 বয়স : 65 লিঙ্গ : পুৰুষ</p> <p>ফটো উপলব্ধ</p>	<p>60 KXM1835149</p> <p>নাম : নবনিতা বসুমতাৰী স্বামীৰ নাম: গুঠল বসুমতাৰী ঘৰ নং : 18 বয়স : 48 লিঙ্গ : মহিলা</p> <p>ফটো উপলব্ধ</p>



61 নাম : চন্দ্ৰপ্ৰভা বসুমতাৰী পিতাৰ নাম: গোলক বসুমতাৰী ঘৰ নং : 18 বয়স : 24 লিঙ্গ : মহিলা	KXM0468652 ফটো উপলব্ধ	62 নাম : বিপল বসুমতাৰী পিতাৰ নাম: গৌলোক বসুমতাৰী ঘৰ নং : 14 বয়স : 20 লিঙ্গ : পুৰুষ	YEHO180877 ফটো উপলব্ধ	63 নাম : শিবচন্দ্ৰ মানকি পিতাৰ নাম: ভাদ মানকি ঘৰ নং : 15 বয়স : 71 লিঙ্গ : পুৰুষ	KXM1835150 ফটো উপলব্ধ
64 নাম : শুকলাল মানকি পিতাৰ নাম: শিবচন্দ্ৰ মানকি ঘৰ নং : 15 বয়স : 43 লিঙ্গ : পুৰুষ	KXM1835183 ফটো উপলব্ধ	65 নাম : তুফানী মানকি স্বামীৰ নাম: বগাধৰ মানকি ঘৰ নং : 15 বয়স : 41 লিঙ্গ : মহিলা	KXM0008653 ফটো উপলব্ধ	66 নাম : ভগত মানকি পিতাৰ নাম: শিবচন্দ্ৰ মানকি ঘৰ নং : 15 বয়স : 41 লিঙ্গ : পুৰুষ	KXM1835194 ফটো উপলব্ধ
67 নাম : মনু বসুমতাৰী পিতাৰ নাম: ইৰুনাথ বসুমতাৰী ঘৰ নং : 16 বয়স : 50 লিঙ্গ : পুৰুষ	KXM1835207 ফটো উপলব্ধ	68 নাম : ফাগুনী বসুমতাৰী স্বামীৰ নাম: মুনু বসুমতাৰী ঘৰ নং : 16 বয়স : 50 লিঙ্গ : মহিলা	KXM3171956 ফটো উপলব্ধ	69 নাম : পখিলী বসুমতাৰী স্বামীৰ নাম: খুদিৰাম বসুমতাৰী ঘৰ নং : 19 বয়স : 60 লিঙ্গ : মহিলা	KXM1835230 ফটো উপলব্ধ
70 নাম : সুখেন বসুমতাৰী পিতাৰ নাম: খুদিৰাম বসুমতাৰী ঘৰ নং : 19 বয়স : 38 লিঙ্গ : পুৰুষ	KXM0008654 ফটো উপলব্ধ	71 নাম : দীপা মণি বসুমতাৰী স্বামীৰ নাম: সুখেন বসুমতাৰী ঘৰ নং : 19 বয়স : 38 লিঙ্গ : মহিলা	KXM0008655 ফটো উপলব্ধ	72 নাম : জীতেন বসুমতাৰী পিতাৰ নাম: খুদিৰাম বসুমতাৰী ঘৰ নং : 19 বয়স : 32 লিঙ্গ : পুৰুষ	KXM0008657 ফটো উপলব্ধ
73 নাম : মিৰা বসুমতাৰী পিতাৰ নাম: জীতেন বসুমতাৰী ঘৰ নং : 17 বয়স : 29 লিঙ্গ : মহিলা	KXM0034397 ফটো উপলব্ধ	74 নাম : মহিটি বসুমতাৰী স্বামীৰ নাম: বমাকান্ত বসুমতাৰী ঘৰ নং : 18 বয়স : 60 লিঙ্গ : মহিলা	KXM0008658 ফটো উপলব্ধ	75 নাম : জোনমণি গগৈ বসুমতাৰী স্বামীৰ নাম: তুলু বসুমতাৰী ঘৰ নং : 18 বয়স : 45 লিঙ্গ : মহিলা	YEHO024349 ফটো উপলব্ধ
76 নাম : জিত বসুমতাৰী মাতৃৰ নাম: মহিটি বসুমতাৰী ঘৰ নং : 18 বয়স : 44 লিঙ্গ : পুৰুষ	KXM1838842 ফটো উপলব্ধ	77 নাম : তুল বসুমতাৰী পিতাৰ নাম: বমাকান্ত বসুমতাৰী ঘৰ নং : 18 বয়স : 39 লিঙ্গ : পুৰুষ	KXM1835263 ফটো উপলব্ধ	78 নাম : কৃষ্ণ বসুমতাৰী পিতাৰ নাম: বমাকান্ত বসুমতাৰী ঘৰ নং : 18 বয়স : 25 লিঙ্গ : পুৰুষ	KXM0268813 ফটো উপলব্ধ
79 নাম : নিকিতা বসুমতাৰী স্বামীৰ নাম: জিত বসুমতাৰী ঘৰ নং : 18 বয়স : 25 লিঙ্গ : মহিলা	YEHO115238 ফটো উপলব্ধ	80 নাম : লক্ষীকান্ত বসুমতাৰী পিতাৰ নাম: প্ৰেম বসুমতাৰী ঘৰ নং : 19 বয়স : 50 লিঙ্গ : পুৰুষ	KXM0008660 ফটো উপলব্ধ	81 নাম : জনালী বসুমতাৰী স্বামীৰ নাম: লখীকান্ত বসুমতাৰী ঘৰ নং : 19 বয়স : 47 লিঙ্গ : মহিলা	KXM0457713 ফটো উপলব্ধ
82 নাম : তিলেশ্বৰী দৈমাৰী স্বামীৰ নাম: পুখেশ্বৰ দৈমাৰী ঘৰ নং : 20 বয়স : 90 লিঙ্গ : মহিলা	KXM1835309 ফটো উপলব্ধ	83 নাম : মিলেশ্বৰী দৈমাৰী পিতাৰ নাম: পুখেশ্বৰ দৈমাৰী ঘৰ নং : 20 বয়স : 60 লিঙ্গ : মহিলা	KXM0008661 ফটো উপলব্ধ	84 নাম : ক্ষেত্ৰধৰ দৈমাৰী পিতাৰ নাম: পুখেশ্বৰ দৈমাৰী ঘৰ নং : 20 বয়স : 50 লিঙ্গ : পুৰুষ	KXM0008662 ফটো উপলব্ধ
85 নাম : পিলি দৈমাৰী স্বামীৰ নাম: ক্ষেত্ৰধৰ দৈমাৰী ঘৰ নং : 20 বয়স : 39 লিঙ্গ : মহিলা	KXM0008663 ফটো উপলব্ধ	86 নাম : দিপেন বসুমতাৰী পিতাৰ নাম: ধনেশ্বৰ বসুমতাৰী ঘৰ নং : 22 বয়স : 40 লিঙ্গ : পুৰুষ	KXM0008664 ফটো উপলব্ধ	87 নাম : দীপ্তি বসুমতাৰী স্বামীৰ নাম: দিপেন বসুমতাৰী ঘৰ নং : 22 বয়স : 37 লিঙ্গ : মহিলা	KXM0008666 ফটো উপলব্ধ
88 নাম : বিপিন উৰাং পিতাৰ নাম: চানা উৰাং ঘৰ নং : 22 বয়স : 75 লিঙ্গ : পুৰুষ	KXM0008667 ফটো উপলব্ধ	89 নাম : বুমী উৰাং পিতাৰ নাম: বিপিন উৰাং ঘৰ নং : 22 বয়স : 33 লিঙ্গ : মহিলা	KXM0119610 ফটো উপলব্ধ	90 নাম : নেহা উৰাং স্বামীৰ নাম: নন্দ উৰাং ঘৰ নং : 22 বয়স : 33 লিঙ্গ : মহিলা	KXM0574368 ফটো উপলব্ধ



91 নাম : ৰূপালী উৰাং পিতাৰ নাম: বিপিন উৰাং ঘৰ নং : ২২ বয়স : 30 লিঙ্গ : মহিলা	KXM0559401 ফটো উপলব্ধ	92 নাম : নন্দ উৰাং পিতাৰ নাম: গৌৰবধন উৰাং ঘৰ নং : ২৩ বয়স : 50 লিঙ্গ : পুৰুষ	KXM0008669 ফটো উপলব্ধ	93 নাম : শিৱ চাহু পিতাৰ নাম: ঘনশ্যাম চাহু ঘৰ নং : 24 বয়স : 40 লিঙ্গ : পুৰুষ	KXM0008697 ফটো উপলব্ধ
94 নাম : আৰতী চাহু স্বামীৰ নাম: শিৱ চাহু ঘৰ নং : 24 বয়স : 39 লিঙ্গ : মহিলা	KXM0008699 ফটো উপলব্ধ	95 নাম : মনিকা উৰাং স্বামীৰ নাম: শংকৰ উৰাং ঘৰ নং : ২৫ বয়স : 35 লিঙ্গ : মহিলা	KXM0266098 ফটো উপলব্ধ	96 নাম : কৰণ উৰাং পিতাৰ নাম: ৰামেশ্বৰ উৰাং ঘৰ নং : ২৫ বয়স : 34 লিঙ্গ : পুৰুষ	KXM3286085 ফটো উপলব্ধ
97 নাম : শংকৰ উৰাং পিতাৰ নাম: ৰামেশ্বৰ উৰাং ঘৰ নং : ২৫ বয়স : 33 লিঙ্গ : পুৰুষ	KXM0266239 ফটো উপলব্ধ	98 নাম : জোনমণি উৰাং স্বামীৰ নাম: কানহাই উৰাং ঘৰ নং : ২৫ বয়স : 33 লিঙ্গ : মহিলা	KXM0589143 ফটো উপলব্ধ	99 নাম : বাবুল উৰাঙ পিতাৰ নাম: ৰামেশ্বৰ উৰাঙ ঘৰ নং : ২৫ বয়স : 31 লিঙ্গ : পুৰুষ	KXM1985611 ফটো উপলব্ধ
100 নাম : ৰবিন উৰাঙ পিতাৰ নাম: ৰামেশ্বৰ উৰাঙ ঘৰ নং : ২৫ বয়স : 30 লিঙ্গ : পুৰুষ	KXM1985600 ফটো উপলব্ধ	101 নাম : সুনিতা উৰাং স্বামীৰ নাম: ৰবিন উৰাং ঘৰ নং : 25 বয়স : 27 লিঙ্গ : মহিলা	KXM3175502 ফটো উপলব্ধ	102 নাম : ভদ্ৰেশ্বৰী বসুমতাৰী স্বামীৰ নাম: তুলু বসুমতাৰী ঘৰ নং : ২৬ বয়স : 38 লিঙ্গ : মহিলা	KXM0008672 ফটো উপলব্ধ
103 নাম : হেমন্ত বসুমতাৰী পিতাৰ নাম: বাবী বসুমতাৰী ঘৰ নং : ২৬ বয়স : 31 লিঙ্গ : পুৰুষ	KXM0268045 ফটো উপলব্ধ	104 নাম : দেবজিৎ বসুমতাৰী পিতাৰ নাম: তুলু বসুমতাৰী ঘৰ নং : 26 বয়স : 20 লিঙ্গ : পুৰুষ	YEHO177550 ফটো উপলব্ধ	105 নাম : টুনী মানকি স্বামীৰ নাম: টংকেশ্বৰ মানকি ঘৰ নং : ২৭ বয়স : 65 লিঙ্গ : মহিলা	KXM0008673 ফটো উপলব্ধ
106 নাম : বীনামনি মুণ্ডা স্বামীৰ নাম: দেৱী মানকী ঘৰ নং : ২৭ বয়স : 55 লিঙ্গ : মহিলা	KXM0589317 ফটো উপলব্ধ	107 নাম : দেব মানকি পিতাৰ নাম: টংকেশ্বৰ মানকি ঘৰ নং : ২৭ বয়স : 50 লিঙ্গ : পুৰুষ	KXM1835490 ফটো উপলব্ধ	108 নাম : আৰতী চাহু স্বামীৰ নাম: ৰামেশ্বৰ চাহু ঘৰ নং : ২৮ বয়স : 48 লিঙ্গ : মহিলা	KXM0008677 ফটো উপলব্ধ
109 নাম : চম্পা চাহু স্বামীৰ নাম: গনেশ চাহু ঘৰ নং : 28 বয়স : 21 লিঙ্গ : মহিলা	YEH0167122 ফটো উপলব্ধ	110 নাম : গনেশ চাহু পিতাৰ নাম: ৰামেশ্বৰ চাহু ঘৰ নং : 28 বয়স : 21 লিঙ্গ : পুৰুষ	YEH0177535 ফটো উপলব্ধ	111 নাম : বিশ্বনাথ চাহু পিতাৰ নাম: বাদনা চাহু ঘৰ নং : ২৯ বয়স : 55 লিঙ্গ : পুৰুষ	KXM0008678 ফটো উপলব্ধ
112 নাম : আকাশ দীপ তেলী পিতাৰ নাম: বিশ্বনাথ চাহু ঘৰ নং : 29 বয়স : 19 লিঙ্গ : পুৰুষ	YEH0156042 ফটো উপলব্ধ	113 নাম : কুস্ত চাহু পিতাৰ নাম: খেটুবা চাহু ঘৰ নং : ৩০ বয়স : 65 লিঙ্গ : পুৰুষ	KXM0008679 ফটো উপলব্ধ	114 নাম : শ্ৰেণী চাহু স্বামীৰ নাম: কুস্ত চাহু ঘৰ নং : ৩০ বয়স : 55 লিঙ্গ : মহিলা	KXM0008680 ফটো উপলব্ধ
115 নাম : মিৰা চাহু স্বামীৰ নাম: নিৰঞ্জন চাহু ঘৰ নং : ৩০ বয়স : 31 লিঙ্গ : মহিলা	KXM0262691 ফটো উপলব্ধ	116 নাম : নিৰঞ্জন চাহু পিতাৰ নাম: কুস্ত চাহু ঘৰ নং : ৩০ বয়স : 30 লিঙ্গ : পুৰুষ	KXM0008681 ফটো উপলব্ধ	117 নাম : জগৰনাথ তেলী পিতাৰ নাম: মুনিলাল তেলী ঘৰ নং : ৩১ বয়স : 70 লিঙ্গ : পুৰুষ	KXM0008682 ফটো উপলব্ধ
118 নাম : বিনতি চাহু স্বামীৰ নাম: জগৰনাথ তেলী ঘৰ নং : ৩১ বয়স : 60 লিঙ্গ : মহিলা	KXM0008683 ফটো উপলব্ধ	119 নাম : মুনিলাল তেলী পিতাৰ নাম: জগৰ তেলী ঘৰ নং : ৩১ বয়স : 38 লিঙ্গ : পুৰুষ	KXM0008684 ফটো উপলব্ধ	120 নাম : দিগ্গি চাহু স্বামীৰ নাম: মুনিলাল চাহু ঘৰ নং : ৩১ বয়স : 35 লিঙ্গ : মহিলা	KXM0577577 ফটো উপলব্ধ



121 নাম : পদকান্ত বসুমতাৰী পিতাৰ নাম: বাধা বসুমতাৰী ঘৰ নং : ৩২ বয়স : 65 লিঙ্গ : পুৰুষ	KXM0008685 ফটো উপলব্ধ	122 নাম : চম্পা বসুমতাৰী স্বামীৰ নাম: পদকান্ত বসুমতাৰী ঘৰ নং : ৩২ বয়স : 56 লিঙ্গ : মহিলা	KXM0008686 ফটো উপলব্ধ	123 নাম : হৰেণ বসুমতাৰী পিতাৰ নাম: পদকান্ত বসুমতাৰী ঘৰ নং : ৩২ বয়স : 38 লিঙ্গ : পুৰুষ	KXM0008687 ফটো উপলব্ধ
124 নাম : অনিমা বসুমতাৰী স্বামীৰ নাম: হৰেণ বসুমতাৰী ঘৰ নং : ৩২ বয়স : 31 লিঙ্গ : মহিলা	KXM0008688 ফটো উপলব্ধ	125 নাম : চিন্তা চাহু স্বামীৰ নাম: বুহীত চাহু ঘৰ নং : ৩৩ বয়স : 50 লিঙ্গ : মহিলা	KXM0008689 ফটো উপলব্ধ	126 নাম : বাজেন চাহু পিতাৰ নাম: মনেশ্বৰ চাহু ঘৰ নং : ৩৩ বয়স : 48 লিঙ্গ : পুৰুষ	KXM0008690 ফটো উপলব্ধ
127 নাম : বীনা চাহু স্বামীৰ নাম: বাজেন চাহু ঘৰ নং : ৩৩ বয়স : 40 লিঙ্গ : মহিলা	KXM0008691 ফটো উপলব্ধ	128 নাম : মনালিছা সন্দিকৈ স্বামীৰ নাম: অতুল চাহু ঘৰ নং : 33 বয়স : 38 লিঙ্গ : মহিলা	YEH0157982 ফটো উপলব্ধ	129 নাম : অতুল চাহু পিতাৰ নাম: অনিল চাহু ঘৰ নং : ৩৩ বয়স : 37 লিঙ্গ : পুৰুষ	KXM0008692 ফটো উপলব্ধ
130 নাম : সঞ্জু চাহু পিতাৰ নাম: ৰোহিত চাহু ঘৰ নং : 33 বয়স : 22 লিঙ্গ : পুৰুষ	YEH0177543 ফটো উপলব্ধ	131 নাম : বৈশাগী মাৰী স্বামীৰ নাম: চাওনা মাৰী ঘৰ নং : ৩৪ বয়স : 53 লিঙ্গ : মহিলা	KXM0008693 ফটো উপলব্ধ	132 নাম : অজয় মাৰি পিতাৰ নাম: চাওনা মাৰি ঘৰ নং : 34 বয়স : 28 লিঙ্গ : পুৰুষ	YEH0008672 ফটো উপলব্ধ
133 নাম : ৰূপালী ৰায় মাৰি স্বামীৰ নাম: আজিত মাৰি ঘৰ নং : 34 বয়স : 26 লিঙ্গ : মহিলা	YEH0114165 ফটো উপলব্ধ	134 নাম : বিজয় মাৰি পিতাৰ নাম: শাওনা মাৰি ঘৰ নং : 34 বয়স : 22 লিঙ্গ : পুৰুষ	YEH0068809 ফটো উপলব্ধ	135 নাম : সীতাৰাম চাহু পিতাৰ নাম: ঘনশ্যাম চাহু ঘৰ নং : ৩৬ বয়স : 43 লিঙ্গ : পুৰুষ	KXM0008695 ফটো উপলব্ধ
136 নাম : লক্ষ্মী চাহু স্বামীৰ নাম: চিতাৰাম চাহু ঘৰ নং : ৩৬ বয়স : 40 লিঙ্গ : মহিলা	KXM0008696 ফটো উপলব্ধ	137 নাম : পুনম চাহু স্বামীৰ নাম: শিৱ চাহু ঘৰ নং : ৩৬ বয়স : 26 লিঙ্গ : মহিলা	KXM0559179 ফটো উপলব্ধ	138 নাম : লক্ষ্মী বৰকটকী স্বামীৰ নাম: ৰাকেশ চাহু ঘৰ নং : 36 বয়স : 25 লিঙ্গ : মহিলা	YEH0178335 ফটো উপলব্ধ
139 নাম : ৰাকেশ চাহু পিতাৰ নাম: চিতাৰাম চাহু ঘৰ নং : 36 বয়স : 19 লিঙ্গ : পুৰুষ	YEH0182386 ফটো উপলব্ধ	140 নাম : দলেশ্বৰী চাহু স্বামীৰ নাম: দানেশ চাহু ঘৰ নং : ৩৭ বয়স : 74 লিঙ্গ : মহিলা	KXM1835854 ফটো উপলব্ধ	141 নাম : জগত চাহু পিতাৰ নাম: দানেশ চাহু ঘৰ নং : ৩৭ বয়স : 45 লিঙ্গ : পুৰুষ	KXM0008702 ফটো উপলব্ধ
142 নাম : ৰমেশ চাহু পিতাৰ নাম: দানেশ চাহু ঘৰ নং : ৩৭ বয়স : 42 লিঙ্গ : পুৰুষ	KXM0008703 ফটো উপলব্ধ	143 নাম : পম্পী চাহু স্বামীৰ নাম: ৰমেশ চাহু ঘৰ নং : ৩৭ বয়স : 39 লিঙ্গ : মহিলা	KXM1985859 ফটো উপলব্ধ	144 নাম : অৰুন মাৰী পিতাৰ নাম: পানী ৰাম মাৰী ঘৰ নং : ৩৮ বয়স : 55 লিঙ্গ : পুৰুষ	KXM0008704 ফটো উপলব্ধ
145 নাম : বন্দনা মাৰী স্বামীৰ নাম: অৰুণ মাৰী ঘৰ নং : ৩৮ বয়স : 45 লিঙ্গ : মহিলা	KXM1835923 ফটো উপলব্ধ	146 নাম : গংগামনি গড় পিতাৰ নাম: জয়সিং গড় ঘৰ নং : ৩৮ বয়স : 26 লিঙ্গ : মহিলা	KXM3226032 ফটো উপলব্ধ	147 নাম : ডালিমী মাৰী স্বামীৰ নাম: বৰুন মাৰী ঘৰ নং : ৩৮ বয়স : 45 লিঙ্গ : মহিলা	KXM1835945 ফটো উপলব্ধ
148 নাম : বাবুল মাৰি পিতাৰ নাম: বৰুন মাৰি ঘৰ নং : 39 বয়স : 26 লিঙ্গ : পুৰুষ	YEH0152058 ফটো উপলব্ধ	149 নাম : মামনি মাৰি স্বামীৰ নাম: বাবুল মাৰি ঘৰ নং : 39 বয়স : 23 লিঙ্গ : মহিলা	YEH0151316 ফটো উপলব্ধ	150 নাম : মন তেলী স্বামীৰ নাম: গোপাল তেলী ঘৰ নং : ৪০ বয়স : 48 লিঙ্গ : মহিলা	KXM0008707 ফটো উপলব্ধ



151 নাম : বাকেশ গড় পিতাৰ নাম: লখু গড় ঘৰ নং : 41 বয়স : 29 লিঙ্গ : পুৰুষ	KXM0577650 ফটো উপলব্ধ	152 নাম : কিৰণ গড় স্বামীৰ নাম: বাকেশ গড় ঘৰ নং : 41 বয়স : 27 লিঙ্গ : মহিলা	KXM0577627 ফটো উপলব্ধ	153 নাম : উজ্জল ঘাটোৱাল পিতাৰ নাম: গোপাল ঘাটোৱাল ঘৰ নং : 42 বয়স : 32 লিঙ্গ : মহিলা	CFN0260380 ফটো উপলব্ধ
154 নাম : নন্দিনী ঘাটোৱাল স্বামীৰ নাম: উজ্জল ঘাটোৱাল ঘৰ নং : 42 বয়স : 31 লিঙ্গ : মহিলা	KXM3161718 ফটো উপলব্ধ	155 নাম : চুমিত্ৰা মাৰি স্বামীৰ নাম: অজয় মাৰি ঘৰ নং : 43 বয়স : 27 লিঙ্গ : মহিলা	YEH0011601 ফটো উপলব্ধ	156 নাম : চুটু ৰায় পিতাৰ নাম: বিপিন ৰায় ঘৰ নং : 88 বয়স : 90 লিঙ্গ : পুৰুষ	KXM0008709 ফটো উপলব্ধ
157 নাম : শংকৰ ৰায় পিতাৰ নাম: চুটু ৰায় ঘৰ নং : 88 বয়স : 55 লিঙ্গ : পুৰুষ	KXM1836051 ফটো উপলব্ধ	158 নাম : বুদ্ধেশ্বৰ ৰায় পিতাৰ নাম: চুটু ৰায় ঘৰ নং : 88 বয়স : 52 লিঙ্গ : পুৰুষ	KXM0008710 ফটো উপলব্ধ	159 নাম : মঞ্জুলা ৰায় স্বামীৰ নাম: শংকৰ ৰায় ঘৰ নং : 88 বয়স : 45 লিঙ্গ : মহিলা	KXM0008711 ফটো উপলব্ধ
160 নাম : মুনিৰাম ৰায় পিতাৰ নাম: চুটু ৰায় ঘৰ নং : 88 বয়স : 43 লিঙ্গ : পুৰুষ	KXM0008712 ফটো উপলব্ধ	161 নাম : গীতাজ্জলী বাক্তি ৰায় পিতাৰ নাম: বুদ্ধেশ্বৰ ৰায় ঘৰ নং : 88 বয়স : 36 লিঙ্গ : মহিলা	KXM0008713 ফটো উপলব্ধ	162 নাম : অভিজিত ৰায় পিতাৰ নাম: শংকৰ ৰায় ঘৰ নং : 44 বয়স : 25 লিঙ্গ : পুৰুষ	YEH0048876 ফটো উপলব্ধ
163 নাম : বিশ্বজীত ৰায় পিতাৰ নাম: শংকৰ ৰায় ঘৰ নং : 44 বয়স : 24 লিঙ্গ : পুৰুষ	YEH0116863 ফটো উপলব্ধ	164 নাম : হৰধৰ ৰায় পিতাৰ নাম: মহেশ্বৰ ৰায় ঘৰ নং : 85 বয়স : 60 লিঙ্গ : পুৰুষ	KXM0008714 ফটো উপলব্ধ	165 নাম : মধুমতী ৰায় স্বামীৰ নাম: হৰধৰ ৰায় ঘৰ নং : 85 বয়স : 50 লিঙ্গ : মহিলা	KXM0008715 ফটো উপলব্ধ
166 নাম : বেনধৰ ৰায় পিতাৰ নাম: মহেশ্বৰ ৰায় ঘৰ নং : 85 বয়স : 46 লিঙ্গ : পুৰুষ	KXM0008716 ফটো উপলব্ধ	167 নাম : শান্তী ৰায় স্বামীৰ নাম: বেণুধৰ ৰায় ঘৰ নং : 45 বয়স : 41 লিঙ্গ : মহিলা	KXM0093369 ফটো উপলব্ধ	168 নাম : ভৈৰৱ ৰায় পিতাৰ নাম: হৰধৰ ৰায় ঘৰ নং : 45 বয়স : 22 লিঙ্গ : পুৰুষ	YEH0116814 ফটো উপলব্ধ
E 169 নাম : লক্ষীৰাম ৰায় পিতাৰ নাম: অঘোনা ৰায় ঘৰ নং : 86 বয়স : 65 লিঙ্গ : পুৰুষ	KXM0008717 ফটো উপলব্ধ	170 নাম : সাবিত্ৰী ৰায় স্বামীৰ নাম: লক্ষীৰাম ৰায় ঘৰ নং : 86 বয়স : 60 লিঙ্গ : মহিলা	KXM1836142 ফটো উপলব্ধ	171 নাম : ধীৰেন ৰায় পিতাৰ নাম: লক্ষীৰাম ৰায় ঘৰ নং : 86 বয়স : 37 লিঙ্গ : পুৰুষ	KXM1836164 ফটো উপলব্ধ
172 নাম : তপন ৰায় পিতাৰ নাম: লক্ষীৰাম ৰায় ঘৰ নং : 86 বয়স : 30 লিঙ্গ : পুৰুষ	KXM0268771 ফটো উপলব্ধ	173 নাম : সংগীতা ৰায় স্বামীৰ নাম: ধীৰেন ৰায় ঘৰ নং : 86 বয়স : 28 লিঙ্গ : মহিলা	KXM0552968 ফটো উপলব্ধ	174 নাম : হীৰামনি দত্ত ৰায় স্বামীৰ নাম: তপন ৰায় ঘৰ নং : 46 বয়স : 27 লিঙ্গ : মহিলা	KXM0473462 ফটো উপলব্ধ
E 175 নাম : খেলকী মুড়া পিতাৰ নাম: ফাঁপী মুড়া ঘৰ নং : 89 বয়স : 55 লিঙ্গ : মহিলা	KXM0008719 ফটো উপলব্ধ	176 নাম : সুখমনি মুড়া স্বামীৰ নাম: চুনিল মুড়া ঘৰ নং : 89 বয়স : 39 লিঙ্গ : মহিলা	KXM0559534 ফটো উপলব্ধ	177 নাম : চুনিল মুড়া পিতাৰ নাম: কিনু মুড়া ঘৰ নং : 89 বয়স : 31 লিঙ্গ : পুৰুষ	KXM0552950 ফটো উপলব্ধ
178 নাম : মনোজ গড় পিতাৰ নাম: ডুগু গড় ঘৰ নং : 48 বয়স : 45 লিঙ্গ : পুৰুষ	KXM0008846 ফটো উপলব্ধ	179 নাম : অঞ্জনা গড় স্বামীৰ নাম: মনোজ গড় ঘৰ নং : 48 বয়স : 29 লিঙ্গ : মহিলা	KXM0226936 ফটো উপলব্ধ	180 নাম : গোবিন তেলী পিতাৰ নাম: যোগেন তেলী ঘৰ নং : 49 বয়স : 29 লিঙ্গ : পুৰুষ	KXM0099507 ফটো উপলব্ধ



<p>181</p> <p>নাম : পুনম চাহু স্বামীৰ নাম : গোবিন্দ তেলি ঘৰ নং : 49 বয়স : 29 লিঙ্গ : মহিলা</p> <p>YEHO040030</p> <p>ফটো উপলব্ধ</p>	<p>182</p> <p>নাম : জুগেন তেলি পিতাৰ নাম : বাবুলাল তেলি ঘৰ নং : 85 বয়স : 57 লিঙ্গ : পুৰুষ</p> <p>KXM0008720</p> <p>ফটো উপলব্ধ</p>	<p>183</p> <p>নাম : সত্যবতী তেলি স্বামীৰ নাম : যুগেন তেলি ঘৰ নং : 85 বয়স : 43 লিঙ্গ : মহিলা</p> <p>KXM0008721</p> <p>ফটো উপলব্ধ</p>
<p>184</p> <p>নাম : দেবৰাজ খেৰুবাৰ পিতাৰ নাম : টেমা খেৰুবাৰ ঘৰ নং : 50 বয়স : 50 লিঙ্গ : পুৰুষ</p> <p>KXM1836222</p> <p>ফটো উপলব্ধ</p>	<p>185</p> <p>নাম : শকুন্তলা খেৰুবাৰ স্বামীৰ নাম : দেবৰাজ খেৰুবাৰ ঘৰ নং : 50 বয়স : 45 লিঙ্গ : মহিলা</p> <p>KXM1836233</p> <p>ফটো উপলব্ধ</p>	<p>186</p> <p>নাম : বুমা খেৰুবাৰ পিতাৰ নাম : দেবৰাজ খেৰুবাৰ ঘৰ নং : 50 বয়স : 25 লিঙ্গ : মহিলা</p> <p>YEHO180869</p> <p>ফটো উপলব্ধ</p>
<p>187</p> <p>নাম : নিমা খেৰুবাৰ পিতাৰ নাম : দেবৰাজ খেৰুবাৰ ঘৰ নং : 50 বয়স : 21 লিঙ্গ : মহিলা</p> <p>YEHO116996</p> <p>ফটো উপলব্ধ</p>	<p>188</p> <p>নাম : চান্দ মাহালি পিতাৰ নাম : হন্দু মাহালি ঘৰ নং : 51 বয়স : 70 লিঙ্গ : পুৰুষ</p> <p>KXM0008723</p> <p>ফটো উপলব্ধ</p>	<p>189</p> <p>নাম : সাবিত্ৰী মাহালি পিতাৰ নাম : চান্দ মাহালি ঘৰ নং : 51 বয়স : 48 লিঙ্গ : মহিলা</p> <p>KXM1836266</p> <p>ফটো উপলব্ধ</p>
<p>190</p> <p>নাম : বচন মাহালি পিতাৰ নাম : চান্দ মাহালি ঘৰ নং : 51 বয়স : 40 লিঙ্গ : পুৰুষ</p> <p>KXM0008725</p> <p>ফটো উপলব্ধ</p>	<p>191</p> <p>নাম : পুতলী মাহালী স্বামীৰ নাম : বচন মাহালী ঘৰ নং : 51 বয়স : 40 লিঙ্গ : মহিলা</p> <p>KXM0102756</p> <p>ফটো উপলব্ধ</p>	<p>192</p> <p>নাম : পূজা মুণ্ডা স্বামীৰ নাম : বচন মাহালি ঘৰ নং : 51 বয়স : 25 লিঙ্গ : মহিলা</p> <p>YEHO177501</p> <p>ফটো উপলব্ধ</p>
<p>193</p> <p>নাম : আশা মাৰি স্বামীৰ নাম : ৰাজা মাৰি ঘৰ নং : 51 বয়স : 26 লিঙ্গ : মহিলা</p> <p>KXM0559294</p> <p>ফটো উপলব্ধ</p>	<p>194</p> <p>নাম : বেনধৰ মাৰী পিতাৰ নাম : জহন মাৰী ঘৰ নং : 51 বয়স : 65 লিঙ্গ : পুৰুষ</p> <p>KXM0008726</p> <p>ফটো উপলব্ধ</p>	<p>195</p> <p>নাম : সীতা মাৰী স্বামীৰ নাম : বেনুধৰ মাৰী ঘৰ নং : 51 বয়স : 55 লিঙ্গ : মহিলা</p> <p>KXM0008727</p> <p>ফটো উপলব্ধ</p>
<p>196</p> <p>নাম : ধানমলী মাৰী স্বামীৰ নাম : গেজু মাৰী ঘৰ নং : 52 বয়স : 60 লিঙ্গ : মহিলা</p> <p>KXM0008729</p> <p>ফটো উপলব্ধ</p>	<p>197</p> <p>নাম : দীপক মাৰি পিতাৰ নাম : গেজু মাৰি ঘৰ নং : 52 বয়স : 29 লিঙ্গ : পুৰুষ</p> <p>YEHO008250</p> <p>ফটো উপলব্ধ</p>	<p>198</p> <p>নাম : বিনীতা মাৰি স্বামীৰ নাম : দীপক মাৰি ঘৰ নং : 52 বয়স : 26 লিঙ্গ : মহিলা</p> <p>YEHO007906</p> <p>ফটো উপলব্ধ</p>
<p>199</p> <p>নাম : ৰাম প্ৰসাদ মাৰি পিতাৰ নাম : গেজু মাৰি ঘৰ নং : 52 বয়স : 25 লিঙ্গ : পুৰুষ</p> <p>KXM0560581</p> <p>ফটো উপলব্ধ</p>	<p>200</p> <p>নাম : বনুমাৰী মাৰি স্বামীৰ নাম : ৰামপ্ৰসাদ মাৰি ঘৰ নং : 52 বয়স : 24 লিঙ্গ : মহিলা</p> <p>YEHO048397</p> <p>ফটো উপলব্ধ</p>	<p>201</p> <p>নাম : বিমল মুড়া পিতাৰ নাম : বিনোদ মুড়া ঘৰ নং : 53 বয়স : 30 লিঙ্গ : পুৰুষ</p> <p>KXM0264994</p> <p>ফটো উপলব্ধ</p>
<p>202</p> <p>নাম : সোনমণি মুড়া স্বামীৰ নাম : বিমল মুড়া ঘৰ নং : 53 বয়স : 28 লিঙ্গ : মহিলা</p> <p>KXM0262584</p> <p>ফটো উপলব্ধ</p>	<p>203</p> <p>নাম : প্ৰমিলা মাৰি পিতাৰ নাম : অৰুন মাৰি ঘৰ নং : 53 বয়স : 23 লিঙ্গ : মহিলা</p> <p>YEHO177485</p> <p>ফটো উপলব্ধ</p>	<p>204</p> <p>নাম : হৰেন মাৰি পিতাৰ নাম : অৰুন মাৰি ঘৰ নং : 53 বয়স : 20 লিঙ্গ : পুৰুষ</p> <p>YEHO177527</p> <p>ফটো উপলব্ধ</p>
<p>205</p> <p>নাম : বৃধ মুড়া পিতাৰ নাম : বিনোদ মুড়া ঘৰ নং : 54 বয়স : 62 লিঙ্গ : পুৰুষ</p> <p>KXM0008732</p> <p>ফটো উপলব্ধ</p>	<p>206</p> <p>নাম : চন্দ্ৰতৰী মুড়া স্বামীৰ নাম : বৃধ মুড়া ঘৰ নং : 54 বয়স : 50 লিঙ্গ : মহিলা</p> <p>KXM1836379</p> <p>ফটো উপলব্ধ</p>	<p>207</p> <p>নাম : কমল মুণ্ডা পিতাৰ নাম : বৃধ মুণ্ডা ঘৰ নং : 54 বয়স : 28 লিঙ্গ : পুৰুষ</p> <p>YEHO006239</p> <p>ফটো উপলব্ধ</p>
<p>208</p> <p>নাম : পবন মুণ্ডা পিতাৰ নাম : বৃধ মুণ্ডা ঘৰ নং : 54 বয়স : 26 লিঙ্গ : পুৰুষ</p> <p>YEHO116871</p> <p>ফটো উপলব্ধ</p>	<p>209</p> <p>নাম : দিপালী মুড়া স্বামীৰ নাম : কৰ্মল মুণ্ডা ঘৰ নং : 54 বয়স : 23 লিঙ্গ : মহিলা</p> <p>YEHO119008</p> <p>ফটো উপলব্ধ</p>	<p>210</p> <p>নাম : অৰ্জুন মালাকৰ পিতাৰ নাম : গপেশ মালাকৰ ঘৰ নং : 55 বয়স : 48 লিঙ্গ : পুৰুষ</p> <p>KXM0008734</p> <p>ফটো উপলব্ধ</p>



211 নাম : অঞ্জনা মালাকৰ স্বামীৰ নাম: অজুন মালাকৰ ঘৰ নং : ৫৫ বয়স : 42 লিঙ্গ : মহিলা	KXM0008735 ফটো উপলব্ধ	212 নাম : জিতেন্ৰ মালাকৰ পিতাৰ নাম: বসীক মালাকৰ ঘৰ নং : ৫৬ বয়স : 66 লিঙ্গ : পুৰুষ	KXM1985768 ফটো উপলব্ধ	213 নাম : বাবুল মালাকৰ পিতাৰ নাম: নৰেন্দ্ৰ মালাকৰ ঘৰ নং : ৫৬ বয়স : 52 লিঙ্গ : পুৰুষ	KXM0008737 ফটো উপলব্ধ
214 নাম : ৰাজ মালাকৰ পিতাৰ নাম: নৰেন্দ্ৰ মালাকৰ ঘৰ নং : ৫৬ বয়স : 32 লিঙ্গ : পুৰুষ	KXM0008738 ফটো উপলব্ধ	215 নাম : চিত্ৰলেখা মালাকৰ স্বামীৰ নাম: বাবুল মালাকৰ ঘৰ নং : ৫৬ক বয়স : 42 লিঙ্গ : মহিলা	KXM0008739 ফটো উপলব্ধ	216 নাম : গুনা ৰাজপুত স্বামীৰ নাম: প্ৰতাপ ৰাজপুত ঘৰ নং : ৫৭ বয়স : 55 লিঙ্গ : মহিলা	KXM0008740 ফটো উপলব্ধ
217 নাম : চন্দ্ৰসিং ৰাজপুত পিতাৰ নাম: গুন ৰাজপুত ঘৰ নং : ৫৭ বয়স : 34 লিঙ্গ : পুৰুষ	KXM1985666 ফটো উপলব্ধ	218 নাম : দিলিপ ৰাজপুত পিতাৰ নাম: প্ৰতাপসিং ৰাজপুত ঘৰ নং : ৫৭ বয়স : 32 লিঙ্গ : পুৰুষ	KXM1985655 ফটো উপলব্ধ	219 নাম : আৰতি ৰাজপুত স্বামীৰ নাম: চন্দ্ৰ সিং ৰাজপুত ঘৰ নং : ৫৭ বয়স : 30 লিঙ্গ : মহিলা	KXM0589127 ফটো উপলব্ধ
220 নাম : পুষ্পা ৰাজপুত অন্যান্য: দিলিপ ৰাজপুত ঘৰ নং : 57 বয়স : 30 লিঙ্গ : মহিলা	KXM3427242 ফটো উপলব্ধ	221 নাম : লোহিত সিং ৰাজপুত পিতাৰ নাম: প্ৰতাপ সিং ৰাজপুত ঘৰ নং : 57 বয়স : 29 লিঙ্গ : পুৰুষ	KXM0119461 ফটো উপলব্ধ	222 নাম : তৰুণ ৰাজপুত পিতাৰ নাম: প্ৰতাপ সিং ৰাজপুত ঘৰ নং : ৫৭ বয়স : 25 লিঙ্গ : পুৰুষ	KXM0562371 ফটো উপলব্ধ
223 নাম : অঞ্জলী ৰাজপুত স্বামীৰ নাম: লুহিত সিং ৰাজপুত ঘৰ নং : 57 বয়স : 24 লিঙ্গ : মহিলা	YEHO110338 ফটো উপলব্ধ	224 নাম : কৰম সিং ৰাজপুত পিতাৰ নাম: জয় সিং ৰাজপুত ঘৰ নং : ৫৮ বয়স : 50 লিঙ্গ : পুৰুষ	KXM0008741 ফটো উপলব্ধ	225 নাম : পিংকি ৰাজপুত স্বামীৰ নাম: কৰমসিং ৰাজপুত ঘৰ নং : ৫৮ বয়স : 45 লিঙ্গ : মহিলা	KXM0008742 ফটো উপলব্ধ
226 নাম : বন্দিতা ৰাজপুত পিতাৰ নাম: কৰম সিং ৰাজপুত ঘৰ নং : ৫৮ বয়স : 24 লিঙ্গ : মহিলা	KXM0461723 ফটো উপলব্ধ	227 নাম : তপন ৰাজপুত পিতাৰ নাম: কৰম সিং ৰাজপুত ঘৰ নং : 58 বয়স : 22 লিঙ্গ : পুৰুষ	YEH0074302 ফটো উপলব্ধ	228 নাম : নন্দিনী ৰাজপুত স্বামীৰ নাম: তপন ৰাজপুত ঘৰ নং : 58 বয়স : 21 লিঙ্গ : মহিলা	YEH0152025 ফটো উপলব্ধ
229 নাম : মনি পানিকা স্বামীৰ নাম: ৰামপ্ৰসাদ পানিকা ঘৰ নং : ৫৯ বয়স : 60 লিঙ্গ : মহিলা	KXM0008744 ফটো উপলব্ধ	230 নাম : মহেশ পানিকা পিতাৰ নাম: ৰামপ্ৰসাদ পানিকা ঘৰ নং : ৫৯ বয়স : 31 লিঙ্গ : পুৰুষ	KXM1985633 ফটো উপলব্ধ	231 নাম : চৰিণা পানিকা স্বামীৰ নাম: মহেশ পানিকা ঘৰ নং : 59 বয়স : 28 লিঙ্গ : মহিলা	YEH0031476 ফটো উপলব্ধ
232 নাম : দিপক পানিকা পিতাৰ নাম: ৰাম প্ৰসাদ পানিকা ঘৰ নং : ৫৯ বয়স : 26 লিঙ্গ : পুৰুষ	KXM3287901 ফটো উপলব্ধ	233 নাম : দিপালি পানিকা স্বামীৰ নাম: দিপক পানিক ঘৰ নং : ৫৯ বয়স : 25 লিঙ্গ : মহিলা	KXM3411626 ফটো উপলব্ধ	234 নাম : জলদা ঘাটোবাৰ স্বামীৰ নাম: পশুৰাম ঘাটোবাৰ ঘৰ নং : 60 বয়স : 48 লিঙ্গ : মহিলা	KXM0008828 ফটো উপলব্ধ
235 নাম : অবিনাশ ঘাটোবাৰ পিতাৰ নাম: পশুৰাম ঘাটোবাৰ ঘৰ নং : 60 বয়স : 33 লিঙ্গ : পুৰুষ	KXM0323527 ফটো উপলব্ধ	236 নাম : ৰাখী ঘাটোবাৰ পিতাৰ নাম: অভিনাশ ঘাটোবাৰ ঘৰ নং : 60 বয়স : 29 লিঙ্গ : মহিলা	KXM0472803 ফটো উপলব্ধ	237 নাম : বিজু চাহু মাতৃৰ নাম: মীনা চাহু ঘৰ নং : ৬১ বয়স : 35 লিঙ্গ : পুৰুষ	KXM0008747 ফটো উপলব্ধ
238 নাম : মীনা কুমাৰী চাহু স্বামীৰ নাম: বিজু চাহু ঘৰ নং : 61 বয়স : 33 লিঙ্গ : মহিলা	KXM0119370 ফটো উপলব্ধ	239 নাম : গংগামনি চাহু স্বামীৰ নাম: অজীত চাহু ঘৰ নং : ৬১ক বয়স : 38 লিঙ্গ : মহিলা	KXM0008749 ফটো উপলব্ধ	E 240 নাম : অজীত চাহু পিতাৰ নাম: হুলী চাহু ঘৰ নং : ৬১ক বয়স : 40 লিঙ্গ : পুৰুষ	KXM0008750 ফটো উপলব্ধ



241 নাম : বিষ্ণু উৰাং পিতাৰ নাম: বগা উৰাং ঘৰ নং : ৬৩ বয়স : 65 লিঙ্গ : পুৰুষ	KXM0008751 ফটো উপলব্ধ	# 242 নাম : চম্পা ওৰাং স্বামীৰ নাম: বিষ্ণু উৰাং ঘৰ নং : ৬৩ বয়স : 60 লিঙ্গ : মহিলা	KXM0008752 ফটো উপলব্ধ	243 নাম : গণেশ উৰাং পিতাৰ নাম: বিষ্ণু উৰাং ঘৰ নং : ৬৩ বয়স : 37 লিঙ্গ : পুৰুষ	KXM0008753 ফটো উপলব্ধ
244 নাম : মনোজ উৰাং পিতাৰ নাম: বিষ্ণু উৰাং ঘৰ নং : ৬৩ বয়স : 35 লিঙ্গ : পুৰুষ	KXM0008754 ফটো উপলব্ধ	245 নাম : মণিষা বার্মা পিতাৰ নাম: মাতু বার্মা ঘৰ নং : 63 বয়স : 31 লিঙ্গ : মহিলা	DDB0194795 ফটো উপলব্ধ	246 নাম : ৰূপা উৰাং স্বামীৰ নাম: গণেশ উৰাং ঘৰ নং : ৬৩ বয়স : 29 লিঙ্গ : মহিলা	KXM0537019 ফটো উপলব্ধ
247 নাম : নমি উৰাং স্বামীৰ নাম: কিষন উৰাং ঘৰ নং : ৬৪ বয়স : 56 লিঙ্গ : মহিলা	KXM0008755 ফটো উপলব্ধ	248 নাম : শ্যাম উৰাং পিতাৰ নাম: কিষণ উৰাং ঘৰ নং : ৬৪ বয়স : 39 লিঙ্গ : পুৰুষ	KXM0008756 ফটো উপলব্ধ	249 নাম : যতীন উৰাং পিতাৰ নাম: কেইচান উৰাং ঘৰ নং : ৬৪ বয়স : 31 লিঙ্গ : পুৰুষ	KXM0008757 ফটো উপলব্ধ
250 নাম : জ্যোতা বাঘোৱাৰ পিতাৰ নাম: বিশাল উৰাং বাঘোৱাৰ ঘৰ নং : 64 বয়স : 30 লিঙ্গ : মহিলা	CNS0116293 ফটো উপলব্ধ	251 নাম : হৰিনাথ বসুমতাৰী পিতাৰ নাম: মইনী বসুমতাৰী ঘৰ নং : ৬৫ বয়স : 52 লিঙ্গ : পুৰুষ	KXM0008609 ফটো উপলব্ধ	252 নাম : নকুল উৰাং পিতাৰ নাম: পদুলাল উৰাং ঘৰ নং : ৬৫ বয়স : 50 লিঙ্গ : পুৰুষ	KXM0008759 ফটো উপলব্ধ
253 নাম : চম্বাৰী উৰাং স্বামীৰ নাম: নকুল উৰাং ঘৰ নং : ৬৫ বয়স : 46 লিঙ্গ : মহিলা	KXM0008760 ফটো উপলব্ধ	254 নাম : গকুল উৰাং পিতাৰ নাম: পদুলাল উৰাং ঘৰ নং : ৬৫ বয়স : 45 লিঙ্গ : পুৰুষ	KXM0008761 ফটো উপলব্ধ	255 নাম : কমল্যা উৰাং পিতাৰ নাম: পদুলাল উৰাং ঘৰ নং : ৬৫ বয়স : 39 লিঙ্গ : মহিলা	KXM0008762 ফটো উপলব্ধ
256 নাম : জোনালী বসুমতাৰী স্বামীৰ নাম: হৰিনাথ বসুমতাৰী ঘৰ নং : ৬৫ বয়স : 39 লিঙ্গ : মহিলা	KXM0008613 ফটো উপলব্ধ	257 নাম : বিকাশ উৰাং পিতাৰ নাম: নকুল উৰাং ঘৰ নং : 65 বয়স : 24 লিঙ্গ : পুৰুষ	YEHO180281 ফটো উপলব্ধ	258 নাম : অনিল মাৰি পিতাৰ নাম: সোনাৰাম মাৰি ঘৰ নং : 66 বয়স : 42 লিঙ্গ : পুৰুষ	KXM0008764 ফটো উপলব্ধ
259 নাম : অঞ্জু মাৰি স্বামীৰ নাম: অনিল মাৰি ঘৰ নং : ৬৬ বয়স : 40 লিঙ্গ : মহিলা	KXM0577759 ফটো উপলব্ধ	260 নাম : সুহানি হেমৰম পিতাৰ নাম: অনিল মাৰি ঘৰ নং : 66 বয়স : 20 লিঙ্গ : মহিলা	YEHO180117 ফটো উপলব্ধ	E 261 নাম : কৃষ্ণ গড় পিতাৰ নাম: ৰামজীৱন গড় ঘৰ নং : ৬৭ বয়স : 60 লিঙ্গ : পুৰুষ	KXM0008766 ফটো উপলব্ধ
262 নাম : বংছিয়া গড় স্বামীৰ নাম: ৰাম ৰতন গড় ঘৰ নং : ৬৭ বয়স : 60 লিঙ্গ : মহিলা	KXM0008765 ফটো উপলব্ধ	263 নাম : কালাৱতী গড় স্বামীৰ নাম: নিতুল গড় ঘৰ নং : ৬৭ বয়স : 41 লিঙ্গ : মহিলা	KXM0008767 ফটো উপলব্ধ	264 নাম : নিতুল গড় পিতাৰ নাম: ৰামৰতন গড় ঘৰ নং : ৬৭ বয়স : 38 লিঙ্গ : পুৰুষ	KXM0008768 ফটো উপলব্ধ
265 নাম : অতুল গড় পিতাৰ নাম: ৰামৰতন গড় ঘৰ নং : ৬৭ বয়স : 32 লিঙ্গ : পুৰুষ	KXM1838784 ফটো উপলব্ধ	266 নাম : অষ্টমী গড় পিতাৰ নাম: বিজয় গড় ঘৰ নং : ৬৭ বয়স : 29 লিঙ্গ : মহিলা	KXM1839232 ফটো উপলব্ধ	267 নাম : উষা গড় স্বামীৰ নাম: অতুল গড় ঘৰ নং : ৬৭ বয়স : 28 লিঙ্গ : মহিলা	KXM0567651 ফটো উপলব্ধ
268 নাম : ভাৰতী চাহ পানিকা স্বামীৰ নাম: শংকৰ পানিকা ঘৰ নং : ৬৮ বয়স : 45 লিঙ্গ : মহিলা	KXM0008769 ফটো উপলব্ধ	269 নাম : উটন পানিকা পিতাৰ নাম: ৰামকিচুৰ পানিকা ঘৰ নং : ৬৮ বয়স : 43 লিঙ্গ : পুৰুষ	KXM1985746 ফটো উপলব্ধ	270 নাম : শংকৰ পানিকা পিতাৰ নাম: ৰামকিশোৰ পানিকা ঘৰ নং : ৬৮ বয়স : 41 লিঙ্গ : পুৰুষ	KXM0008770 ফটো উপলব্ধ



271 নাম : বাসন্তী পানীকা স্বামীৰ নাম : উটুন পানীকা ঘৰ নং : 68 বয়স : 35 লিঙ্গ : মহিলা	KXM0120857 ফটো উপলব্ধ	272 নাম : জিতেন পানীকা পিতাৰ নাম : দুৰ্গা পানীকা ঘৰ নং : 68 বয়স : 45 লিঙ্গ : পুৰুষ	KXM0008771 ফটো উপলব্ধ	273 নাম : অনিমা পানীকা স্বামীৰ নাম : জীতেন পানীকা ঘৰ নং : 68 বয়স : 38 লিঙ্গ : মহিলা	KXM0471334 ফটো উপলব্ধ
274 নাম : বিৰেন পানীকা পিতাৰ নাম : বিৰজু পানীকা ঘৰ নং : 90 বয়স : 35 লিঙ্গ : পুৰুষ	KXM0008773 ফটো উপলব্ধ	275 নাম : পাৰ্বতী পানীকা স্বামীৰ নাম : বিৰেন পানীকা ঘৰ নং : 90 বয়স : 33 লিঙ্গ : মহিলা	KXM0008774 ফটো উপলব্ধ	276 নাম : জয়মতী গড় স্বামীৰ নাম : চনু গড় ঘৰ নং : 92 বয়স : 70 লিঙ্গ : মহিলা	KXM0008776 ফটো উপলব্ধ
277 নাম : ক্ষীৰ গড় স্বামীৰ নাম : অক্ষয় গড় ঘৰ নং : 92 বয়স : 60 লিঙ্গ : মহিলা	KXM0008777 ফটো উপলব্ধ	278 নাম : সুনীল গড় পিতাৰ নাম : অক্ষয় গড় ঘৰ নং : 92 বয়স : 38 লিঙ্গ : পুৰুষ	KXM0008778 ফটো উপলব্ধ	279 নাম : আশা গড় স্বামীৰ নাম : সুনীল গড় ঘৰ নং : 92 বয়স : 35 লিঙ্গ : মহিলা	KXM0126268 ফটো উপলব্ধ
280 নাম : অনামিকা গড় পিতাৰ নাম : সুনীল গড় ঘৰ নং : 92 বয়স : 23 লিঙ্গ : মহিলা	KXM3416369 ফটো উপলব্ধ	281 নাম : সুৰজ গড় পিতাৰ নাম : সুনীল গড় ঘৰ নং : 72 বয়স : 20 লিঙ্গ : পুৰুষ	YE0180208 ফটো উপলব্ধ	282 নাম : অহল্যা পানীকা স্বামীৰ নাম : বাম দাস পানীকা ঘৰ নং : 90 বয়স : 65 লিঙ্গ : মহিলা	KXM0008780 ফটো উপলব্ধ
283 নাম : ৰাজু পানীকা পিতাৰ নাম : বামদাস পানীকা ঘৰ নং : 90 বয়স : 36 লিঙ্গ : পুৰুষ	KXM0312439 ফটো উপলব্ধ	284 নাম : মনোজ পানীকা পিতাৰ নাম : বামদাস পানীকা ঘৰ নং : 90 বয়স : 32 লিঙ্গ : পুৰুষ	KXM0312579 ফটো উপলব্ধ	285 নাম : সঞ্জীৱ গড় অন্যান্য : সঞ্জীতা গড় ঘৰ নং : 90 বয়স : 30 লিঙ্গ : পুৰুষ	KXM3286929 ফটো উপলব্ধ
286 নাম : নিলতা পানীকা স্বামীৰ নাম : মনোজ পানীকা ঘৰ নং : 90 বয়স : 30 লিঙ্গ : মহিলা	KXM3401346 ফটো উপলব্ধ	287 নাম : দীপ গড় পিতাৰ নাম : জয়সিং গড় ঘৰ নং : 73 বয়স : 23 লিঙ্গ : পুৰুষ	KXM3427309 ফটো উপলব্ধ	E 288 নাম : জয়সিং গড় পিতাৰ নাম : বাহাদুৰ গড় ঘৰ নং : 90 বয়স : 60 লিঙ্গ : পুৰুষ	KXM0008782 ফটো উপলব্ধ
289 নাম : সঞ্জীতা গড় স্বামীৰ নাম : জয়সিং গড় ঘৰ নং : 90 বয়স : 50 লিঙ্গ : মহিলা	KXM0008783 ফটো উপলব্ধ	290 নাম : দিজেন গড় পিতাৰ নাম : বাম গড় ঘৰ নং : 98 বয়স : 52 লিঙ্গ : পুৰুষ	KXM0008784 ফটো উপলব্ধ	291 নাম : সুমিত্ৰা গড় স্বামীৰ নাম : দিজেন গড় ঘৰ নং : 98 বয়স : 48 লিঙ্গ : মহিলা	KXM0008785 ফটো উপলব্ধ
292 নাম : বিশ্বজিৎ গড় পিতাৰ নাম : দিজেন গড় ঘৰ নং : 74 বয়স : 27 লিঙ্গ : পুৰুষ	KXM0349019 ফটো উপলব্ধ	293 নাম : সুভাষ গড় পিতাৰ নাম : কৈলাশ গড় ঘৰ নং : 75 বয়স : 31 লিঙ্গ : পুৰুষ	KXM1985688 ফটো উপলব্ধ	294 নাম : পূজা গড় স্বামীৰ নাম : সুভাস গড় ঘৰ নং : 75 বয়স : 27 লিঙ্গ : মহিলা	KXM0471375 ফটো উপলব্ধ
295 নাম : চুকুৰা গড় পিতাৰ নাম : প্ৰদেীয়া গড় ঘৰ নং : 90 বয়স : 45 লিঙ্গ : পুৰুষ	KXM0008787 ফটো উপলব্ধ	296 নাম : প্ৰদীপ নেৱাৰ পিতাৰ নাম : নৰসিং নেৱাৰ ঘৰ নং : 77 বয়স : 50 লিঙ্গ : পুৰুষ	KXM0008862 ফটো উপলব্ধ	297 নাম : উমা নেৱাৰ স্বামীৰ নাম : প্ৰদীপ নেৱাৰ ঘৰ নং : 77 বয়স : 40 লিঙ্গ : মহিলা	KXM0008863 ফটো উপলব্ধ
298 নাম : বিভাষ নেৱাৰ পিতাৰ নাম : প্ৰদীপ নেৱাৰ ঘৰ নং : 77 বয়স : 21 লিঙ্গ : পুৰুষ	KXM3173986 ফটো উপলব্ধ	299 নাম : আৰতি গড় স্বামীৰ নাম : বাম প্ৰসাদ গড় ঘৰ নং : 78 বয়স : 47 লিঙ্গ : মহিলা	KXM0130716 ফটো উপলব্ধ	300 নাম : ৰাতুল গড় পিতাৰ নাম : বামপ্ৰসাদ গড় ঘৰ নং : 78 বয়স : 30 লিঙ্গ : পুৰুষ	KXM0131078 ফটো উপলব্ধ



301 নাম : শংকৰ গড় পিতাৰ নাম: বাৰ্ম গড় ঘৰ নং : ৭৯ বয়স : 46 লিঙ্গ : পুৰুষ	KXM0008793 ফটো উপলব্ধ	302 নাম : বেখা গড় স্বামীৰ নাম: শংকৰ গড় ঘৰ নং : ৭৯ বয়স : 40 লিঙ্গ : মহিলা	KXM0008794 ফটো উপলব্ধ	303 নাম : মৌচম গড় পিতাৰ নাম: শংকৰ গড় ঘৰ নং : ৭৯ বয়স : 22 লিঙ্গ : পুৰুষ	KXM3226313 ফটো উপলব্ধ
304 নাম : ভদ্ৰেশ্বৰ গড় পিতাৰ নাম: মহাবীৰ গড় ঘৰ নং : ৮০ বয়স : 55 লিঙ্গ : পুৰুষ	KXM1837043 ফটো উপলব্ধ	305 নাম : বাণীয়া গড় স্বামীৰ নাম: ভদ্ৰেশ্বৰ গড় ঘৰ নং : ৮০ বয়স : 54 লিঙ্গ : মহিলা	KXM0008792 ফটো উপলব্ধ	306 নাম : চানু গড় পিতাৰ নাম: মহাবীৰ গড় ঘৰ নং : ৮০ বয়স : 38 লিঙ্গ : পুৰুষ	KXM0008795 ফটো উপলব্ধ
307 নাম : সীতা গড় স্বামীৰ নাম: চানু গড় ঘৰ নং : ৮০ বয়স : 36 লিঙ্গ : মহিলা	KXM1985860 ফটো উপলব্ধ	308 নাম : পুনম তেলি স্বামীৰ নাম: মনু তেলি ঘৰ নং : 80 বয়স : 28 লিঙ্গ : মহিলা	YEHO003681 ফটো উপলব্ধ	309 নাম : মনু তেলি মাতৃৰ নাম: মনু চাহু তেলি ঘৰ নং : ৮০ বয়স : 26 লিঙ্গ : পুৰুষ	KXM0464594 ফটো উপলব্ধ
310 নাম : সুনীল গড় পিতাৰ নাম: নকুল গড় ঘৰ নং : ৮১ বয়স : 42 লিঙ্গ : পুৰুষ	KXM0008798 ফটো উপলব্ধ	311 নাম : দিপালী গড় পিতাৰ নাম: সুনীল গড় ঘৰ নং : ৮১ বয়স : 40 লিঙ্গ : মহিলা	KXM0008799 ফটো উপলব্ধ	# 312 নাম : মামনি গড় স্বামীৰ নাম: বাৰ্তুল গড় ঘৰ নং : 78 বয়স : 28 লিঙ্গ : মহিলা	KXM3169083 ফটো উপলব্ধ
313 নাম : পৰ্ণিমা গড় পিতাৰ নাম: সুনীল গড় ঘৰ নং : 81 বয়স : 21 লিঙ্গ : মহিলা	YEH0180190 ফটো উপলব্ধ	314 নাম : বৃধ ঘাটোবাৰ পিতাৰ নাম: ভৰত ঘাটোবাৰ ঘৰ নং : ৮২ বয়স : 45 লিঙ্গ : পুৰুষ	KXM0008802 ফটো উপলব্ধ	315 নাম : অনিমা ঘাটোবাৰ স্বামীৰ নাম: তুফান ঘাটোবাৰ ঘৰ নং : ৮২ বয়স : 42 লিঙ্গ : মহিলা	KXM0559658 ফটো উপলব্ধ
316 নাম : বতী ঘাটোবাৰ স্বামীৰ নাম: বিমল ঘাটোবাৰ ঘৰ নং : ৮২ বয়স : 42 লিঙ্গ : মহিলা	KXM0008804 ফটো উপলব্ধ	317 নাম : নমিতা ঘাটোবাৰ স্বামীৰ নাম: কমল ঘাটোবাৰ ঘৰ নং : ৮২ বয়স : 35 লিঙ্গ : মহিলা	KXM1985917 ফটো উপলব্ধ	318 নাম : জুন ঘাটোবাৰ পিতাৰ নাম: ভৰত ঘাটোবাৰ ঘৰ নং : ৮২ বয়স : 34 লিঙ্গ : পুৰুষ	KXM0559815 ফটো উপলব্ধ
319 নাম : বিপুল ঘাটোবাৰ পিতাৰ নাম: বিমল ঘাটোবাৰ ঘৰ নং : 82 বয়স : 19 লিঙ্গ : পুৰুষ	YEH0177261 ফটো উপলব্ধ	320 নাম : গোবৰধন ঘাটোবাৰ পিতাৰ নাম: ভাদ ঘাটোবাৰ ঘৰ নং : ৮৩ বয়স : 57 লিঙ্গ : পুৰুষ	KXM0008805 ফটো উপলব্ধ	321 নাম : মনোজ ঘাটোবাৰ পিতাৰ নাম: ভাদ ঘাটোবাৰ ঘৰ নং : ৮৩ বয়স : 35 লিঙ্গ : পুৰুষ	KXM1985837 ফটো উপলব্ধ
322 নাম : সাবিত্ৰী ঘাটোবাৰ স্বামীৰ নাম: মনোজ ঘাটোবাৰ ঘৰ নং : 83 বয়স : 30 লিঙ্গ : মহিলা	KXM0119800 ফটো উপলব্ধ	323 নাম : দুলাল ঘাটোবাৰ পিতাৰ নাম: ললিত সিং ঘৰ নং : ৮৪ বয়স : 75 লিঙ্গ : পুৰুষ	KXM0008807 ফটো উপলব্ধ	324 নাম : দুৰ্পদী ঘাটোবাৰ স্বামীৰ নাম: দুলাল ঘাটোবাৰ ঘৰ নং : ৮৪ বয়স : 65 লিঙ্গ : মহিলা	KXM0008808 ফটো উপলব্ধ
325 নাম : মহেশ ঘাটোবাৰ পিতাৰ নাম: দুলাল ঘাটোবাৰ ঘৰ নং : ৮৪ বয়স : 43 লিঙ্গ : পুৰুষ	KXM3361623 ফটো উপলব্ধ	326 নাম : ঘন ঘাটোবাৰ পিতাৰ নাম: দুলাল ঘাটোবাৰ ঘৰ নং : ৮৪ বয়স : 31 লিঙ্গ : পুৰুষ	KXM1985677 ফটো উপলব্ধ	327 নাম : অন ঘাটোবাৰ স্বামীৰ নাম: ঘন ঘাটোবাৰ ঘৰ নং : ৮৪ বয়স : 24 লিঙ্গ : মহিলা	KXM3342557 ফটো উপলব্ধ
328 নাম : মীনা ঘাটোবাৰ স্বামীৰ নাম: হৰেন ঘাটোবাৰ ঘৰ নং : ৮৫ বয়স : 50 লিঙ্গ : মহিলা	KXM0008811 ফটো উপলব্ধ	329 নাম : ভূপেন ঘাটোবাৰ পিতাৰ নাম: হৰেন ঘাটোবাৰ ঘৰ নং : ৮৫ বয়স : 29 লিঙ্গ : পুৰুষ	KXM0320036 ফটো উপলব্ধ	330 নাম : হেমন্তী ঘাটোবাৰ পিতাৰ নাম: হৰেন ঘাটোবাৰ ঘৰ নং : 85 বয়স : 28 লিঙ্গ : মহিলা	KXM0119644 ফটো উপলব্ধ



331 নাম : মইনি ঘাটোৱাৰ স্বামীৰ নাম: ভূপেন ঘাটোৱাৰ ঘৰ নং : 85 বয়স : 27 লিঙ্গ : মহিলা	YEHO155820 ফটো উপলব্ধ	332 নাম : বিক্রান্তা ঘাটোৱাৰ পিতাৰ নাম: হৰেন ঘাটোৱাৰ ঘৰ নং : 85 বয়স : 22 লিঙ্গ : পুৰুষ	YEHO180059 ফটো উপলব্ধ	333 নাম : তিলেশ্বৰী ঘাটোৱাৰ পিতাৰ নাম: শিৱ প্ৰসাদ ঘাটোৱাৰ ঘৰ নং : 85 বয়স : 20 লিঙ্গ : পুৰুষ	YEHO000737 ফটো উপলব্ধ
334 নাম : শিৱ প্ৰসাদ ঘাটোৱাৰ পিতাৰ নাম: তিলকা ঘাটোৱাৰ ঘৰ নং : ৮৬ বয়স : 52 লিঙ্গ : পুৰুষ	KXM0008812 ফটো উপলব্ধ	335 নাম : গণেশ ঘাটোৱাৰ পিতাৰ নাম: তিলকা ঘাটোৱাৰ ঘৰ নং : ৮৬ বয়স : 50 লিঙ্গ : মহিলা	KXM0008813 ফটো উপলব্ধ	336 নাম : সোণ ঘাটোৱাৰ স্বামীৰ নাম: শিৱপ্ৰসাদ ঘাটোৱাৰ ঘৰ নং : ৮৬ বয়স : 40 লিঙ্গ : মহিলা	KXM0008814 ফটো উপলব্ধ
337 নাম : ডুডুমণি ঘাটোৱাৰ পিতাৰ নাম: শিৱ প্ৰসাদ ঘাটোৱাৰ ঘৰ নং : ৮৬ বয়স : 25 লিঙ্গ : মহিলা	KXM0262642 ফটো উপলব্ধ	338 নাম : সত্য নাৰায়ন ঘাটোৱাৰ পিতাৰ নাম: তিলকা ঘাটোৱাৰ ঘৰ নং : ৮৭ বয়স : 55 লিঙ্গ : পুৰুষ	KXM1837270 ফটো উপলব্ধ	339 নাম : আঘনো ঘাটোৱাৰ পিতাৰ নাম: তিলকা ঘাটোৱাৰ ঘৰ নং : ৮৮ বয়স : 62 লিঙ্গ : পুৰুষ	KXM1837281 ফটো উপলব্ধ
340 নাম : লক্ষী ঘাটোৱাৰ স্বামীৰ নাম: অঘনো ঘাটোৱাৰ ঘৰ নং : ৮৮ বয়স : 46 লিঙ্গ : মহিলা	KXM0008815 ফটো উপলব্ধ	341 নাম : বাকেশ সিং ঘাটোৱাৰ পিতাৰ নাম: অঘনো ঘাটোৱাৰ ঘৰ নং : ৮৮ বয়স : 32 লিঙ্গ : পুৰুষ	KXM0008816 ফটো উপলব্ধ	342 নাম : বিজয় সিং ঘাটোৱাৰ পিতাৰ নাম: অঘনো ঘাটোৱাৰ ঘৰ নং : ৮৮ বয়স : 28 লিঙ্গ : পুৰুষ	KXM0321588 ফটো উপলব্ধ
343 নাম : সুনমাই ঘাটোৱাৰ স্বামীৰ নাম: বিজয় সিং ঘাটোৱাৰ ঘৰ নং : ৮৮ বয়স : 28 লিঙ্গ : মহিলা	KXM0375519 ফটো উপলব্ধ	344 নাম : উত্তম ঘাটোৱাৰ পিতাৰ নাম: তিলকা ঘাটোৱাৰ ঘৰ নং : ৮৯ বয়স : 65 লিঙ্গ : পুৰুষ	KXM0008817 ফটো উপলব্ধ	345 নাম : দেৱী ঘাটোৱাৰ স্বামীৰ নাম: সুখেশ্বৰ ঘাটোৱাৰ ঘৰ নং : ৮৯ বয়স : 44 লিঙ্গ : মহিলা	KXM1985791 ফটো উপলব্ধ
346 নাম : জগদীশ ঘাটোৱাৰ পিতাৰ নাম: উত্তম ঘাটোৱাৰ ঘৰ নং : ৮৯ বয়স : 42 লিঙ্গ : পুৰুষ	KXM1985848 ফটো উপলব্ধ	347 নাম : সুকেশ্বৰ ঘাটোৱাৰ পিতাৰ নাম: উত্তম ঘাটোৱাৰ ঘৰ নং : ৮৯ বয়স : 38 লিঙ্গ : পুৰুষ	KXM0008819 ফটো উপলব্ধ	348 নাম : প্ৰভা ঘাটোৱাৰ স্বামীৰ নাম: গৌতম ঘাটোৱাৰ ঘৰ নং : ৮৯ বয়স : 35 লিঙ্গ : মহিলা	KXM0468819 ফটো উপলব্ধ
349 নাম : গৌতম ঘাটোৱাৰ পিতাৰ নাম: উত্তম ঘাটোৱাৰ ঘৰ নং : ৮৯ বয়স : 34 লিঙ্গ : পুৰুষ	KXM1985815 ফটো উপলব্ধ	350 নাম : জনমায় ঘাতাৰ স্বামীৰ নাম: উত্তম ঘাতাৰ ঘৰ নং : ৮৯ বয়স : 29 লিঙ্গ : মহিলা	KXM0418988 ফটো উপলব্ধ	351 নাম : অনীল ঘাটোৱাৰ পিতাৰ নাম: ৰামেশ্বৰ ঘাটোৱাৰ ঘৰ নং : ৯০ বয়স : 58 লিঙ্গ : পুৰুষ	KXM0008821 ফটো উপলব্ধ
352 নাম : সাবিত্ৰী ঘাটোৱাৰ স্বামীৰ নাম: অনিল ঘাটোৱাৰ ঘৰ নং : 90 বয়স : 48 লিঙ্গ : মহিলা	KXM0008831 ফটো উপলব্ধ	353 নাম : অশোক ঘাটোৱাৰ পিতাৰ নাম: ৰামেশ্বৰ ঘাটোৱাৰ ঘৰ নং : ৯০ বয়স : 45 লিঙ্গ : পুৰুষ	KXM0008823 ফটো উপলব্ধ	354 নাম : ললিতা ঘাটোৱাৰ স্বামীৰ নাম: অশোক ঘাটোৱাৰ ঘৰ নং : ৯০ বয়স : 42 লিঙ্গ : মহিলা	KXM0008824 ফটো উপলব্ধ
355 নাম : চন্দন ঘাটোৱাৰ পিতাৰ নাম: অনিল ঘাটোৱাৰ ঘৰ নং : ৯০ বয়স : 36 লিঙ্গ : পুৰুষ	KXM0008825 ফটো উপলব্ধ	356 নাম : গৌৰৱ ঘাটোৱাৰ পিতাৰ নাম: অশোক ঘাটোৱাৰ ঘৰ নং : ৯০ বয়স : 25 লিঙ্গ : পুৰুষ	KXM0472514 ফটো উপলব্ধ	357 নাম : দীপক ঘাটোৱাৰ পিতাৰ নাম: অশোক ঘাটোৱাৰ ঘৰ নং : ৯০ বয়স : 22 লিঙ্গ : পুৰুষ	KXM3173499 ফটো উপলব্ধ
358 নাম : পূজা ঘাটোৱাৰ স্বামীৰ নাম: গৌৰৱ ঘাটোৱাৰ ঘৰ নং : 90 বয়স : 22 লিঙ্গ : মহিলা	YEHO180943 ফটো উপলব্ধ	359 নাম : পশুৰাম ঘাটোৱাৰ পিতাৰ নাম: ৰামেশ্বৰ ঘাটোৱাৰ ঘৰ নং : ৯১ বয়স : 55 লিঙ্গ : পুৰুষ	KXM0008826 ফটো উপলব্ধ	360 নাম : মীৰা ঘাটোৱাৰ স্বামীৰ নাম: পশুৰাম ঘাটোৱাৰ ঘৰ নং : ৯১ বয়স : 48 লিঙ্গ : মহিলা	KXM0008827 ফটো উপলব্ধ



361 নাম : অবিলাচ ঘাটোৱাৰ পিতাৰ নাম: প্রশুৰাম ঘাটোৱাৰ ঘৰ নং : ৯২ বয়স : 30 লিঙ্গ : পুৰুষ	KXM0323618 ফটো উপলব্ধ	362 নাম : মনন ঘাটোৱাৰ পিতাৰ নাম: প্রশুৰাম ঘাটোৱাৰ ঘৰ নং : ৯২ বয়স : 28 লিঙ্গ : পুৰুষ	KXM0323758 ফটো উপলব্ধ	363 নাম : জোনালী ঘাটোৱাৰ স্বামীৰ নাম: মনন ঘাটোৱাৰ ঘৰ নং : ৯২ বয়স : 27 লিঙ্গ : মহিলা	KXM0589267 ফটো উপলব্ধ
364 নাম : মধু ঘাটোৱাৰ পিতাৰ নাম: ৰামলাল ঘাটোৱাৰ ঘৰ নং : ৯২ বয়স : 62 লিঙ্গ : পুৰুষ	KXM1837441 ফটো উপলব্ধ	365 নাম : বেলবতী ঘাটোৱাৰ স্বামীৰ নাম: মধু ঘাটোৱাৰ ঘৰ নং : ৯২ বয়স : 50 লিঙ্গ : মহিলা	KXM0008829 ফটো উপলব্ধ	366 নাম : লোকেশ ঘাটোৱাৰ পিতাৰ নাম: মধু ঘাটোৱাৰ ঘৰ নং : ৯২ বয়স : 31 লিঙ্গ : পুৰুষ	KXM0577445 ফটো উপলব্ধ
367 নাম : কমেশ ঘাটোৱাৰ পিতাৰ নাম: মধু ঘাটোৱাৰ ঘৰ নং : ৯২ বয়স : 27 লিঙ্গ : পুৰুষ	KXM0588970 ফটো উপলব্ধ	368 নাম : দেবেশ ঘাটোৱাৰ পিতাৰ নাম: মধু ঘাটোৱাৰ ঘৰ নং : ৯২ বয়স : 26 লিঙ্গ : পুৰুষ	KXM3368982 ফটো উপলব্ধ	369 নাম : আকাশ গড় পিতাৰ নাম: বিৰেণ গড় ঘৰ নং : 93 বয়স : 30 লিঙ্গ : পুৰুষ	KXM0351858 ফটো উপলব্ধ
370 নাম : জনালী গড় স্বামীৰ নাম: আকাশ গড় ঘৰ নং : 93 বয়স : 26 লিঙ্গ : মহিলা	KXM0463158 ফটো উপলব্ধ	E 371 নাম : অশ্বিনী ঘাটোৱাৰ পিতাৰ নাম: ৰামেশ্বৰ ঘাটোৱাৰ ঘৰ নং : ৯৪ বয়স : 65 লিঙ্গ : পুৰুষ	KXM0008830 ফটো উপলব্ধ	372 নাম : বানি ঘাটোৱাৰ স্বামীৰ নাম: অশ্বিনী ঘাটোৱাৰ ঘৰ নং : ৯৪ বয়স : 56 লিঙ্গ : মহিলা	KXM0470070 ফটো উপলব্ধ
373 নাম : অঞ্জলী ঘাটোৱাৰ স্বামীৰ নাম: ৰাকেশ ঘাটোৱাৰ ঘৰ নং : ৯৪ বয়স : 35 লিঙ্গ : মহিলা	KXM1985906 ফটো উপলব্ধ	374 নাম : পিংকী ঘাটোৱাৰ পিতাৰ নাম: অশ্বিনী ঘাটোৱাৰ ঘৰ নং : ৯৪ বয়স : 30 লিঙ্গ : মহিলা	KXM0588962 ফটো উপলব্ধ	375 নাম : শংকৰ গড় পিতাৰ নাম: বিতু গড় ঘৰ নং : 95 বয়স : 42 লিঙ্গ : পুৰুষ	KXM1837656 ফটো উপলব্ধ
376 নাম : মালতী গৰ স্বামীৰ নাম: শংকৰ গৰ ঘৰ নং : 95 বয়স : 34 লিঙ্গ : মহিলা	KXM0008844 ফটো উপলব্ধ	377 নাম : গোপাল গড় পিতাৰ নাম: লক্ষীৰাম গড় ঘৰ নং : ৯৬ বয়স : 60 লিঙ্গ : পুৰুষ	KXM0008832 ফটো উপলব্ধ	378 নাম : সুমিত্ৰা গড় স্বামীৰ নাম: গোপাল গড় ঘৰ নং : ৯৬ বয়স : 55 লিঙ্গ : মহিলা	KXM0008833 ফটো উপলব্ধ
379 নাম : গীতা গড় স্বামীৰ নাম: কাৰ্তিক গড় ঘৰ নং : ৯৬ বয়স : 33 লিঙ্গ : মহিলা	KXM0589283 ফটো উপলব্ধ	380 নাম : কাৰ্তিক গড় পিতাৰ নাম: বিৰেণ গড় ঘৰ নং : ৯৬ বয়স : 33 লিঙ্গ : পুৰুষ	KXM0008834 ফটো উপলব্ধ	S2 381 নাম : কাৰ্তিক গড় পিতাৰ নাম: গোপাল গড় ঘৰ নং : ৯৬ বয়স : 28 লিঙ্গ : পুৰুষ	KXM3398674 ফটো উপলব্ধ
382 নাম : বাসন্তী গড় স্বামীৰ নাম: চেতু গড় ঘৰ নং : ৯৭ বয়স : 60 লিঙ্গ : মহিলা	KXM1837521 ফটো উপলব্ধ	383 নাম : সঞ্জিত গড় পিতাৰ নাম: চেতু গড় ঘৰ নং : ৯৭ বয়স : 30 লিঙ্গ : পুৰুষ	KXM1985735 ফটো উপলব্ধ	384 নাম : সতিনা গড় স্বামীৰ নাম: সঞ্জিত গড় ঘৰ নং : ৯৭ বয়স : 28 লিঙ্গ : মহিলা	KXM3411634 ফটো উপলব্ধ
385 নাম : সৰস্বতী গড় পিতাৰ নাম: চেতু গড় ঘৰ নং : 97 বয়স : 27 লিঙ্গ : মহিলা	KXM0351965 ফটো উপলব্ধ	386 নাম : কৈলাশ গড় পিতাৰ নাম: চন সিং গড় ঘৰ নং : ৯৮ বয়স : 50 লিঙ্গ : পুৰুষ	KXM0008838 ফটো উপলব্ধ	387 নাম : ৰামবতী গড় স্বামীৰ নাম: কৈলাশ গড় ঘৰ নং : ৯৮ বয়স : 45 লিঙ্গ : মহিলা	KXM1837543 ফটো উপলব্ধ
388 নাম : দীপান্দিতা গড় স্বামীৰ নাম: নবীন গড় ঘৰ নং : 98 বয়স : 29 লিঙ্গ : মহিলা	YEH0069146 ফটো উপলব্ধ	389 নাম : ৰুপসিং গড় পিতাৰ নাম: কৈলাশ গড় ঘৰ নং : ৯৮ বয়স : 26 লিঙ্গ : পুৰুষ	KXM0264671 ফটো উপলব্ধ	390 নাম : নবীন গড় পিতাৰ নাম: কৈলাচ গড় ঘৰ নং : ৯৮ বয়স : 25 লিঙ্গ : পুৰুষ	KXM0589077 ফটো উপলব্ধ



391 নাম : জিতলাল গড় পিতাৰ নাম : কেলাশ গড় ঘৰ নং : 98 বয়স : 22 লিঙ্গ : পুৰুষ	KXM3173333 ফটো উপলব্ধ	392 নাম : বৃধৰা গড় পিতাৰ নাম : চন সিং গড় ঘৰ নং : 99 বয়স : 65 লিঙ্গ : পুৰুষ	KXM0008840 ফটো উপলব্ধ	393 নাম : দেবাবী গড় স্বামীৰ নাম : বুধুৰী গড় ঘৰ নং : 99 বয়স : 60 লিঙ্গ : মহিলা	KXM0008841 ফটো উপলব্ধ
394 নাম : কুন্তী গড় স্বামীৰ নাম : বাবুল গড় ঘৰ নং : 99 বয়স : 38 লিঙ্গ : মহিলা	YEHO164533 ফটো উপলব্ধ	395 নাম : পিংকি গৰ স্বামীৰ নাম : বিজয় গৰ ঘৰ নং : 99 বয়স : 33 লিঙ্গ : মহিলা	KXM1839210 ফটো উপলব্ধ	396 নাম : বাবুল গড় পিতাৰ নাম : বুধুৰী গড় ঘৰ নং : 99 বয়স : 29 লিঙ্গ : পুৰুষ	KXM0352138 ফটো উপলব্ধ
397 নাম : শান্তী গড় স্বামীৰ নাম : লখু গড় ঘৰ নং : 100 বয়স : 60 লিঙ্গ : মহিলা	KXM1837598 ফটো উপলব্ধ	398 নাম : লখু গড় পিতাৰ নাম : বিটু গড় ঘৰ নং : 100 বয়স : 50 লিঙ্গ : পুৰুষ	KXM0008843 ফটো উপলব্ধ	399 নাম : বাবুল গড় পিতাৰ নাম : লখু গড় ঘৰ নং : 100 বয়স : 27 লিঙ্গ : পুৰুষ	KXM0589234 ফটো উপলব্ধ
400 নাম : বুনী গড় স্বামীৰ নাম : ডুগু গড় ঘৰ নং : 101 বয়স : 65 লিঙ্গ : মহিলা	KXM0008845 ফটো উপলব্ধ	E 401 নাম : বান গড় মাতৃৰ নাম : জুন্নি গড় ঘৰ নং : 101 বয়স : 38 লিঙ্গ : পুৰুষ	KXM0008849 ফটো উপলব্ধ	402 নাম : ঘন গড় পিতাৰ নাম : ডুগু গড় ঘৰ নং : 101 বয়স : 29 লিঙ্গ : পুৰুষ	KXM0002196 ফটো উপলব্ধ
403 নাম : সৰস্বতী গড় স্বামীৰ নাম : ঘন গড় ঘৰ নং : 101 বয়স : 29 লিঙ্গ : মহিলা	YEHO101410 ফটো উপলব্ধ	404 নাম : শমু গড় পিতাৰ নাম : বিটু গড় ঘৰ নং : 101 বয়স : 45 লিঙ্গ : পুৰুষ	KXM0008851 ফটো উপলব্ধ	405 নাম : নন্দলাল নেৱাৰ পিতাৰ নাম : বম বাহাদুৰ নেৱাৰ ঘৰ নং : 102 বয়স : 70 লিঙ্গ : পুৰুষ	KXM0008852 ফটো উপলব্ধ
406 নাম : চন্দ্ৰমায়া নেৱাৰ স্বামীৰ নাম : নন্দলাল নেৱাৰ ঘৰ নং : 102 বয়স : 60 লিঙ্গ : মহিলা	KXM0008853 ফটো উপলব্ধ	407 নাম : সন্দেৱ নেৱাৰ পিতাৰ নাম : কান্ত নেৱাৰ ঘৰ নং : 102 বয়স : 33 লিঙ্গ : পুৰুষ	KXM0008859 ফটো উপলব্ধ	408 নাম : ৰোমা নেৱাৰ স্বামীৰ নাম : সন্দেৱ নেৱাৰ ঘৰ নং : 102 বয়স : 31 লিঙ্গ : মহিলা	KXM0577668 ফটো উপলব্ধ
409 নাম : সঞ্জয় নেৱাৰ পিতাৰ নাম : কান্ত নেৱাৰ ঘৰ নং : 102 বয়স : 26 লিঙ্গ : পুৰুষ	KXM0558833 ফটো উপলব্ধ	410 নাম : কান্ত নেৱাৰ পিতাৰ নাম : বাম বাহাদুৰ নেৱাৰ ঘৰ নং : 102 বয়স : 55 লিঙ্গ : পুৰুষ	KXM0008854 ফটো উপলব্ধ	411 নাম : নৰ সিং বাহাদুৰ নেৱাৰ পিতাৰ নাম : জীতেকী বাহাদুৰ নেৱাৰ ঘৰ নং : 103 বয়স : 67 লিঙ্গ : পুৰুষ	KXM0008860 ফটো উপলব্ধ
412 নাম : ভক্তিমায়ী নেৱাৰ স্বামীৰ নাম : নৰসিং বাহাদুৰ নেৱাৰ ঘৰ নং : 103 বয়স : 65 লিঙ্গ : মহিলা	KXM0008861 ফটো উপলব্ধ	413 নাম : ছবিলাল নেৱাৰ পিতাৰ নাম : নৰসিং বাহাদুৰ নেৱাৰ ঘৰ নং : 103 বয়স : 33 লিঙ্গ : পুৰুষ	KXM1838831 ফটো উপলব্ধ	414 নাম : ৰমা প্ৰধান নেৱাৰ স্বামীৰ নাম : ছবিলাল নেৱাৰ ঘৰ নং : 103 বয়স : 29 লিঙ্গ : মহিলা	KXM3342847 ফটো উপলব্ধ
415 নাম : গোপাল নেৱাৰ পিতাৰ নাম : অজিত নেৱাৰ ঘৰ নং : 108 বয়স : 50 লিঙ্গ : পুৰুষ	KXM0008864 ফটো উপলব্ধ	416 নাম : চহন নেৱাৰ পিতাৰ নাম : অজিত নেৱাৰ ঘৰ নং : 108 বয়স : 47 লিঙ্গ : পুৰুষ	KXM0008866 ফটো উপলব্ধ	417 নাম : হিৰাবাহাদুৰ নেৱাৰ পিতাৰ নাম : অজিত নেৱাৰ ঘৰ নং : 108 বয়স : 45 লিঙ্গ : পুৰুষ	KXM0008867 ফটো উপলব্ধ
418 নাম : পতলী নেৱাৰ স্বামীৰ নাম : গোপাল নেৱাৰ ঘৰ নং : 108 বয়স : 45 লিঙ্গ : মহিলা	KXM0008868 ফটো উপলব্ধ	419 নাম : সুৰজ নেৱাৰ পিতাৰ নাম : গোপাল নেৱাৰ ঘৰ নং : 104 বয়স : 27 লিঙ্গ : পুৰুষ	KXM0119412 ফটো উপলব্ধ	420 নাম : নিৰময়া নেৱাৰ স্বামীৰ নাম : চন্দ্ৰ বাহাদুৰ নেৱাৰ ঘৰ নং : 108 বয়স : 62 লিঙ্গ : মহিলা	KXM0008873 ফটো উপলব্ধ



# 421 নাম : দলবীৰ নেৱাৰ পিতাৰ নাম: চন্দ্ৰবাহাদুৰ নেবাৰ ঘৰ নং : ১০৫ বয়স : 39 লিঙ্গ : পুৰুষ	KXM0008874 ফটো উপলব্ধ	422 নাম : চেম নেবাৰ পিতাৰ নাম: চন্দ্ৰবাহাদুৰ নেবাৰ ঘৰ নং : ১০৫ বয়স : 37 লিঙ্গ : পুৰুষ	KXM0008875 ফটো উপলব্ধ	423 নাম : মিৰা নেৱাৰ স্বামীৰ নাম: ডলবীৰ নেবাৰ ঘৰ নং : 105 বয়স : 33 লিঙ্গ : মহিলা	KXM3284650 ফটো উপলব্ধ
424 নাম : লক্ষ্মী নেৱাৰ স্বামীৰ নাম: চেম নেবাৰ ঘৰ নং : 105 বয়স : 32 লিঙ্গ : মহিলা	YEHO164210 ফটো উপলব্ধ	425 নাম : ৰুপলেখা ভূঞা পিতাৰ নাম: কালিচৰন ভূঞা ঘৰ নং : ১০৬ বয়স : 60 লিঙ্গ : মহিলা	KXM0008876 ফটো উপলব্ধ	426 নাম : দিপালি ভূঞা পিতাৰ নাম: পলিতু ভূঞা ঘৰ নং : ১০৭ বয়স : 39 লিঙ্গ : মহিলা	KXM0008878 ফটো উপলব্ধ
427 নাম : ৰুপালী ভূঞা পিতাৰ নাম: পলিতু ভূঞা ঘৰ নং : 107 বয়স : 28 লিঙ্গ : মহিলা	KXM0328799 ফটো উপলব্ধ	428 নাম : চানু নেবাৰ পিতাৰ নাম: ধনবাহাদুৰ নেবাৰ ঘৰ নং : ১০৮ বয়স : 58 লিঙ্গ : পুৰুষ	KXM1838035 ফটো উপলব্ধ	429 নাম : পদ্মকুমাৰী নেবাৰ স্বামীৰ নাম: চনু নেবাৰ ঘৰ নং : ১০৮ বয়স : 55 লিঙ্গ : মহিলা	KXM1838046 ফটো উপলব্ধ
430 নাম : হেমন্ত নেবাৰ পিতাৰ নাম: চানু নেবাৰ ঘৰ নং : ১০৮ বয়স : 27 লিঙ্গ : পুৰুষ	KXM0262550 ফটো উপলব্ধ	431 নাম : ৰাজেশ নেবাৰ পিতাৰ নাম: চানু নেবাৰ ঘৰ নং : ১০৮ বয়স : 25 লিঙ্গ : পুৰুষ	KXM0268730 ফটো উপলব্ধ	432 নাম : সূৰ্য্য নেবাৰ পিতাৰ নাম: চানু নেবাৰ ঘৰ নং : ১০৮ বয়স : 24 লিঙ্গ : পুৰুষ	KXM0457796 ফটো উপলব্ধ
433 নাম : চেতু নেবাৰ পিতাৰ নাম: ধন বাহাদুৰ নেবাৰ ঘৰ নং : ১০৯ বয়স : 68 লিঙ্গ : পুৰুষ	KXM0008879 ফটো উপলব্ধ	434 নাম : গমা নেবাৰ স্বামীৰ নাম: চেতু নেবাৰ ঘৰ নং : ১০৯ বয়স : 65 লিঙ্গ : মহিলা	KXM0008880 ফটো উপলব্ধ	435 নাম : টিংকু নেবাৰ পিতাৰ নাম: চেতু নেবাৰ ঘৰ নং : ১০৯ বয়স : 42 লিঙ্গ : পুৰুষ	KXM1838080 ফটো উপলব্ধ
436 নাম : ভাৰতী নেবাৰ স্বামীৰ নাম: টিংকু নেবাৰ ঘৰ নং : ১০৯ বয়স : 36 লিঙ্গ : মহিলা	KXM0008881 ফটো উপলব্ধ	437 নাম : ৰাজীৱ নেবাৰ পিতাৰ নাম: চেতু নেবাৰ ঘৰ নং : 110 বয়স : 38 লিঙ্গ : পুৰুষ	KXM1838091 ফটো উপলব্ধ	438 নাম : পাৰ্বতী নেবাৰ স্বামীৰ নাম: ৰাজীৱ নেবাৰ ঘৰ নং : 110 বয়স : 31 লিঙ্গ : মহিলা	JSV0014795 ফটো উপলব্ধ
439 নাম : মলীনা গড় স্বামীৰ নাম: মিহিলাল গড় ঘৰ নং : ১১১ বয়স : 58 লিঙ্গ : মহিলা	KXM0008882 ফটো উপলব্ধ	440 নাম : ধনসিং গড় পিতাৰ নাম: মিহিলাল গড় ঘৰ নং : ১১১ বয়স : 38 লিঙ্গ : পুৰুষ	KXM1838126 ফটো উপলব্ধ	441 নাম : বিনা গড় স্বামীৰ নাম: ধনসিং গড় ঘৰ নং : 111 বয়স : 36 লিঙ্গ : মহিলা	KXM0119214 ফটো উপলব্ধ
# 442 নাম : বিকাশ গড় পিতাৰ নাম: মিহিলাল গড় ঘৰ নং : 164 বয়স : 33 লিঙ্গ : পুৰুষ	KXM1838137 ফটো উপলব্ধ	# 443 নাম : বিজয় গড় পিতাৰ নাম: মিহিলাল গড় ঘৰ নং : 165 বয়স : 32 লিঙ্গ : পুৰুষ	KXM1985713 ফটো উপলব্ধ	# 444 নাম : চমেলী গড় স্বামীৰ নাম: বিকাশ গড় ঘৰ নং : 164 বয়স : 29 লিঙ্গ : মহিলা	KXM3284700 ফটো উপলব্ধ
445 নাম : দীনেশ গড় পিতাৰ নাম: লংকেশ্বৰ গড় ঘৰ নং : ১১১ বয়স : 28 লিঙ্গ : পুৰুষ	KXM3252954 ফটো উপলব্ধ	446 নাম : শিৱাজী গড় পিতাৰ নাম: মিহিৰ গড় ঘৰ নং : 111 বয়স : 27 লিঙ্গ : পুৰুষ	KXM0119693 ফটো উপলব্ধ	447 নাম : তেজু গড় পিতাৰ নাম: হিৰাসিং গড় ঘৰ নং : ১১২ বয়স : 75 লিঙ্গ : পুৰুষ	KXM0008883 ফটো উপলব্ধ
448 নাম : ফুলমতী গড় স্বামীৰ নাম: তেজু গড় ঘৰ নং : ১১২ বয়স : 62 লিঙ্গ : মহিলা	KXM0008884 ফটো উপলব্ধ	449 নাম : মানসিং গড় পিতাৰ নাম: তেজু গড় ঘৰ নং : ১১২ বয়স : 41 লিঙ্গ : পুৰুষ	KXM0008885 ফটো উপলব্ধ	450 নাম : লক্ষ্মী মিনি গড় স্বামীৰ নাম: মানসিং গড় ঘৰ নং : 112 বয়স : 37 লিঙ্গ : মহিলা	KXM0119222 ফটো উপলব্ধ



451 নাম : নিলচাই গড় পিতাৰ নাম: লালবীৰ গড় ঘৰ নং : ১১৩ বয়স : 55 লিঙ্গ : পুৰুষ	KXM0008887 ফটো উপলব্ধ	452 নাম : চাৰজন গড় পিতাৰ নাম: লালবীৰ গড় ঘৰ নং : ১১৩ বয়স : 50 লিঙ্গ : পুৰুষ	KXM0008889 ফটো উপলব্ধ	453 নাম : বিনা গড় স্বামীৰ নাম: নিলচাই গড় ঘৰ নং : ১১৩ বয়স : 43 লিঙ্গ : মহিলা	KXM0008891 ফটো উপলব্ধ
454 নাম : মদন চাহু পিতাৰ নাম: ভোপেন চাহু ঘৰ নং : ১১৪ বয়স : 42 লিঙ্গ : পুৰুষ	KXM0008893 ফটো উপলব্ধ	455 নাম : মনি চাহু স্বামীৰ নাম: মদন চাহু ঘৰ নং : ১১৪ বয়স : 40 লিঙ্গ : মহিলা	KXM0008894 ফটো উপলব্ধ	456 নাম : শাহু শাহু পিতাৰ নাম: ভোপেন চাহু ঘৰ নং : ১১৪ বয়স : 39 লিঙ্গ : পুৰুষ	KXM0008895 ফটো উপলব্ধ
457 নাম : জিতেন চাহু পিতাৰ নাম: ভোপেন চাহু ঘৰ নং : ১১৪ বয়স : 38 লিঙ্গ : পুৰুষ	KXM0008897 ফটো উপলব্ধ	458 নাম : যোছনাকা তেলী চাহু স্বামীৰ নাম: অখিল চাহু ঘৰ নং : 114 বয়স : 34 লিঙ্গ : মহিলা	YEHO096693 ফটো উপলব্ধ	459 নাম : মমীতা চাহু স্বামীৰ নাম: জিতেন চাহু ঘৰ নং : ১১৪ বয়স : 31 লিঙ্গ : মহিলা	KXM0465914 ফটো উপলব্ধ
460 নাম : বিণা ঘাটোৱাৰ স্বামীৰ নাম: আনন্দ ঘাটোৱাৰ ঘৰ নং : ১১৫ বয়স : 47 লিঙ্গ : মহিলা	KXM0008900 ফটো উপলব্ধ	461 নাম : বিষ্ণু ঘাটোৱাৰ পিতাৰ নাম: চুৰেন ঘাটোৱাৰ ঘৰ নং : ১১৫ বয়স : 45 লিঙ্গ : পুৰুষ	KXM0008901 ফটো উপলব্ধ	462 নাম : কৃষ্ণ ঘাটোৱাৰ পিতাৰ নাম: সুৰেন ঘাটোৱাৰ ঘৰ নং : ১১৫ বয়স : 40 লিঙ্গ : পুৰুষ	KXM0008902 ফটো উপলব্ধ
463 নাম : চাইন ঘাটোৱাৰ স্বামীৰ নাম: বিষ্ণু ঘাটোৱাৰ ঘৰ নং : 115 বয়স : 34 লিঙ্গ : মহিলা	KXM0119511 ফটো উপলব্ধ	464 নাম : ৰামপ্ৰসাদ ঘাটোৱাৰ পিতাৰ নাম: সুৰেন ঘাটোৱাৰ ঘৰ নং : ১১৫ বয়স : 34 লিঙ্গ : পুৰুষ	KXM0232306 ফটো উপলব্ধ	465 নাম : মনি ঘাটোৱাৰ স্বামীৰ নাম: সুনীল ঘাটোৱাৰ ঘৰ নং : 115 বয়স : 25 লিঙ্গ : মহিলা	KXM3175494 ফটো উপলব্ধ
466 নাম : সুনীল ঘাটোৱাৰ পিতাৰ নাম: আনন ঘাটোৱাৰ ঘৰ নং : ১১৫ বয়স : 24 লিঙ্গ : পুৰুষ	KXM0470559 ফটো উপলব্ধ	467 নাম : অমৃত ঘাটোৱাৰ পিতাৰ নাম: সুৰেন ঘাটোৱাৰ ঘৰ নং : ১১৫ক বয়স : 43 লিঙ্গ : পুৰুষ	KXM0008903 ফটো উপলব্ধ	468 নাম : জ্যোত্স্না ঘাটোৱাৰ স্বামীৰ নাম: অমৃত ঘাটোৱাৰ ঘৰ নং : ১১৫ক বয়স : 40 লিঙ্গ : মহিলা	KXM0008904 ফটো উপলব্ধ
469 নাম : পেতু ভূমিজ পিতাৰ নাম: লালু ভূমিজ ঘৰ নং : ১১৬ বয়স : 60 লিঙ্গ : পুৰুষ	KXM1838353 ফটো উপলব্ধ	R 470 নাম : কালী ভূমিজ স্বামীৰ নাম: পেতু ভূমিজ ঘৰ নং : ১১৬ বয়স : 58 লিঙ্গ : মহিলা	KXM1838364 ফটো উপলব্ধ	471 নাম : বহাগী ভূমিজ স্বামীৰ নাম: পেতু ভূমিজ ঘৰ নং : 116 বয়স : 48 লিঙ্গ : মহিলা	YEH0165480 ফটো উপলব্ধ
472 নাম : ৰমেন ভূমিজ পিতাৰ নাম: পেতু ভূমিজ ঘৰ নং : 116 বয়স : 29 লিঙ্গ : পুৰুষ	KXM0119339 ফটো উপলব্ধ	473 নাম : জীতেন ভূমিজ পিতাৰ নাম: পেতু ভূমিজ ঘৰ নং : ১১৬ বয়স : 25 লিঙ্গ : পুৰুষ	KXM0577676 ফটো উপলব্ধ	474 নাম : সঞ্জনা ভূমিজ স্বামীৰ নাম: জীতেন ভূমিজ ঘৰ নং : ১১৬ বয়স : 25 লিঙ্গ : মহিলা	KXM0468199 ফটো উপলব্ধ
475 নাম : পল্লবী বনিয়া ভূমিজ স্বামীৰ নাম: ৰমেন ভূমিজ ঘৰ নং : ১১৬ বয়স : 24 লিঙ্গ : মহিলা	KXM0469635 ফটো উপলব্ধ	476 নাম : অমিলা ভূমিজ স্বামীৰ নাম: বগাধৰ ভূমিজ ঘৰ নং : ১১৭ বয়স : 55 লিঙ্গ : মহিলা	KXM0008905 ফটো উপলব্ধ	477 নাম : নিৰহ ভূমিজ পিতাৰ নাম: বাগধৰ ভূমিজ ঘৰ নং : ১১৭ বয়স : 33 লিঙ্গ : মহিলা	KXM0233148 ফটো উপলব্ধ
478 নাম : বিমান ভূমিজ পিতাৰ নাম: বাগধৰ ভূমিজ ঘৰ নং : ১১৭ বয়স : 30 লিঙ্গ : পুৰুষ	KXM0233379 ফটো উপলব্ধ	479 নাম : ৰূপালি কৰ্মকাৰ ভূমিজ স্বামীৰ নাম: বিমান ভূমিজ ঘৰ নং : ১১৭ বয়স : 30 লিঙ্গ : মহিলা	KXM0465971 ফটো উপলব্ধ	480 নাম : ৰঞ্জিত গড় পিতাৰ নাম: ৰামেশ্বৰ গড় ঘৰ নং : 118 বয়স : 33 লিঙ্গ : পুৰুষ	KXM1985804 ফটো উপলব্ধ



# 481 নাম : গীতা গড় স্বামীৰ নাম: বান্ধিত গড় ঘৰ নং : 96 বয়স : 30 লিঙ্গ : মহিলা	KXM0351825 ফটো উপলব্ধ	482 নাম : দেবেন্ উৰাং পিতাৰ নাম: বহন উৰাং ঘৰ নং : 111 বয়স : 43 লিঙ্গ : পুৰুষ	KXM1838400 ফটো উপলব্ধ	483 নাম : পবন উৰাং পিতাৰ নাম: বহন উৰাং ঘৰ নং : 111 বয়স : 38 লিঙ্গ : পুৰুষ	KXM0008906 ফটো উপলব্ধ
484 নাম : শ্ৰেয়ালি উৰাং স্বামীৰ নাম: দেবেন্ উৰাং ঘৰ নং : 111 বয়স : 35 লিঙ্গ : মহিলা	KXM0008907 ফটো উপলব্ধ	485 নাম : ভনী উৰাং স্বামীৰ নাম: জীবন উৰাং ঘৰ নং : 111 বয়স : 32 লিঙ্গ : মহিলা	KZL4044091 ফটো উপলব্ধ	486 নাম : জীবন উৰাং পিতাৰ নাম: বহন উৰাং ঘৰ নং : 111 বয়স : 31 লিঙ্গ : পুৰুষ	KXM0264820 ফটো উপলব্ধ
487 নাম : গনেশ উৰাং পিতাৰ নাম: মহন উৰাং ঘৰ নং : 120 বয়স : 47 লিঙ্গ : পুৰুষ	KXM3401494 ফটো উপলব্ধ	488 নাম : বৃপালী ঘাটোৱাৰ স্বামীৰ নাম: ৰাকেশ সিং ঘাটোৱাৰ ঘৰ নং : 120 বয়স : 30 লিঙ্গ : মহিলা	KXM1839141 ফটো উপলব্ধ	489 নাম : সুভাষ উৰাং পিতাৰ নাম: নাৰায়ন উৰাং ঘৰ নং : 121 বয়স : 39 লিঙ্গ : পুৰুষ	KXM0008911 ফটো উপলব্ধ
490 নাম : লক্ষ্মী উৰাং স্বামীৰ নাম: সুভাশ উৰাং ঘৰ নং : 121 বয়স : 38 লিঙ্গ : মহিলা	KXM0008912 ফটো উপলব্ধ	491 নাম : কৃষ্ণ উৰাং পিতাৰ নাম: নাৰায়ণ উৰাং ঘৰ নং : 121 বয়স : 33 লিঙ্গ : পুৰুষ	KXM0234518 ফটো উপলব্ধ	492 নাম : মেৰীনা উৰাং স্বামীৰ নাম: কৃষ্ণ উৰাং ঘৰ নং : 121 বয়স : 29 লিঙ্গ : মহিলা	KXM0234658 ফটো উপলব্ধ
493 নাম : অনপ গড় পিতাৰ নাম: ৰামেশ্বৰ গড় ঘৰ নং : 122 বয়স : 31 লিঙ্গ : পুৰুষ	KXM1985757 ফটো উপলব্ধ	494 নাম : বৃপা গড় স্বামীৰ নাম: অনুপ গড় ঘৰ নং : 122 বয়স : 30 লিঙ্গ : মহিলা	KXM3403367 ফটো উপলব্ধ	495 নাম : তুফানু ঘাটোৱাৰ পিতাৰ নাম: ৰামলাল ঘাটোৱাৰ ঘৰ নং : 123 বয়স : 55 লিঙ্গ : পুৰুষ	KXM0008913 ফটো উপলব্ধ
496 নাম : জয়ন্ত ঘাটোৱাৰ পিতাৰ নাম: তুফান ঘাটোৱাৰ ঘৰ নং : 123 বয়স : 24 লিঙ্গ : পুৰুষ	KXM0467217 ফটো উপলব্ধ	497 নাম : মুকেশ ঘাটোৱাৰ পিতাৰ নাম: তুফান ঘাটোৱাৰ ঘৰ নং : 123 বয়স : 22 লিঙ্গ : পুৰুষ	YEH0176446 ফটো উপলব্ধ	498 নাম : দীনেশ উৰাং পিতাৰ নাম: দচাই উৰাং ঘৰ নং : 128 বয়স : 70 লিঙ্গ : পুৰুষ	KXM0008914 ফটো উপলব্ধ
499 নাম : উমেশ উৰাং পিতাৰ নাম: দিনেশ উৰাং ঘৰ নং : 128 বয়স : 42 লিঙ্গ : পুৰুষ	KXM1838524 ফটো উপলব্ধ	500 নাম : ৰমণী উৰাং স্বামীৰ নাম: উমেশ উৰাং ঘৰ নং : 128 বয়স : 40 লিঙ্গ : মহিলা	KXM0008916 ফটো উপলব্ধ	501 নাম : ৰমেশ উৰাং পিতাৰ নাম: দিনেশ উৰাং ঘৰ নং : 128 বয়স : 38 লিঙ্গ : পুৰুষ	KXM0008917 ফটো উপলব্ধ
502 নাম : প্ৰনিতা উৰাং স্বামীৰ নাম: ৰমেশ উৰাং ঘৰ নং : 128 বয়স : 35 লিঙ্গ : মহিলা	KXM0008918 ফটো উপলব্ধ	503 নাম : হৰেশ উৰাং পিতাৰ নাম: দীনেশ উৰাং ঘৰ নং : 128 বয়স : 35 লিঙ্গ : পুৰুষ	KXM0008919 ফটো উপলব্ধ	504 নাম : বেহুলা উৰাং স্বামীৰ নাম: হৰেশ উৰাং ঘৰ নং : 128 বয়স : 28 লিঙ্গ : মহিলা	KXM0262683 ফটো উপলব্ধ
505 নাম : বিমল উৰাং পিতাৰ নাম: দীনেশ উৰাং ঘৰ নং : 128 বয়স : 26 লিঙ্গ : পুৰুষ	KXM0581082 ফটো উপলব্ধ	506 নাম : নিতুমণি উৰাং পিতাৰ নাম: উমেশ উৰাং ঘৰ নং : 128 বয়স : 22 লিঙ্গ : মহিলা	YEH0080002 ফটো উপলব্ধ	507 নাম : বিজয় গড় পিতাৰ নাম: ৰামেশ্বৰ গড় ঘৰ নং : 125 বয়স : 37 লিঙ্গ : পুৰুষ	KXM0008922 ফটো উপলব্ধ
508 নাম : সঞ্জীত গড় পিতাৰ নাম: ৰামেশ্বৰ গড় ঘৰ নং : 125 বয়স : 30 লিঙ্গ : পুৰুষ	KXM0329656 ফটো উপলব্ধ	# 509 নাম : সীতা গড় পিতাৰ নাম: বিৰেন গড় ঘৰ নং : 125 বয়স : 29 লিঙ্গ : মহিলা	KXM0329706 ফটো উপলব্ধ	510 নাম : সঞ্জয় উৰাং পিতাৰ নাম: মাঘো উৰাং ঘৰ নং : 125 বয়স : 26 লিঙ্গ : পুৰুষ	KXM0581058 ফটো উপলব্ধ



511 নাম : অবলী গড় পিতাৰ নাম: বিজয় গড় ঘৰ নং : 125 বয়স : 20 লিঙ্গ : পুৰুষ	YEHO179283 ফটো উপলব্ধ	512 নাম : বীতা উৰং স্বামীৰ নাম: দুয়ো.াধন উৰং ঘৰ নং : 126 বয়স : 53 লিঙ্গ : মহিলা	KXM0008925 ফটো উপলব্ধ	513 নাম : দুয়োধন উৰং পিতাৰ নাম: বঘু উৰং ঘৰ নং : 126 বয়স : 50 লিঙ্গ : পুৰুষ	KXM1838604 ফটো উপলব্ধ
514 নাম : বিশাল উৰাং পিতাৰ নাম: দুয়োধন উৰাং ঘৰ নং : 126 বয়স : 27 লিঙ্গ : পুৰুষ	KXM0329888 ফটো উপলব্ধ	515 নাম : বৰষা উৰাং স্বামীৰ নাম: বিশাল উৰাং ঘৰ নং : 126 বয়স : 26 লিঙ্গ : মহিলা	KXM3299872 ফটো উপলব্ধ	516 নাম : আৰতী ৰাজপুত স্বামীৰ নাম: প্ৰমেশ্বৰসিং ৰাজপুত ঘৰ নং : 129 বয়স : 60 লিঙ্গ : মহিলা	KXM0008926 ফটো উপলব্ধ
517 নাম : অমৰসিং ৰাজপুত পিতাৰ নাম: শিবুসিং ৰাজপুত ঘৰ নং : 129 বয়স : 58 লিঙ্গ : পুৰুষ	KXM0008927 ফটো উপলব্ধ	518 নাম : জয়ন্তী সিং ৰাজপুত স্বামীৰ নাম: অমৰসিং ৰাজপুত ঘৰ নং : 127 বয়স : 38 লিঙ্গ : মহিলা	KXM0015305 ফটো উপলব্ধ	519 নাম : ভবাণীসিং ৰাজপুত পিতাৰ নাম: পৰমেশ্বৰ ৰাজপুত ঘৰ নং : 127 বয়স : 30 লিঙ্গ : পুৰুষ	KXM0015487 ফটো উপলব্ধ
520 নাম : পূৰ্ণকান্ত সিং ৰাজপুত পিতাৰ নাম: পৰমেশ্বৰ সিং ৰাজপুত ঘৰ নং : 129 বয়স : 26 লিঙ্গ : পুৰুষ	KXM0262733 ফটো উপলব্ধ	521 নাম : পুনম গড় ৰাজপুত স্বামীৰ নাম: ভবানী সিং ৰাজপুত ঘৰ নং : 129 বয়স : 25 লিঙ্গ : মহিলা	KXM3342789 ফটো উপলব্ধ	522 নাম : মদন গোৱালা পিতাৰ নাম: গৌৰাঙ্গ গোৱালা ঘৰ নং : 128 বয়স : 65 লিঙ্গ : পুৰুষ	KXM0008928 ফটো উপলব্ধ
523 নাম : ৰাধিকা গোৱালা স্বামীৰ নাম: মদন গোৱালা ঘৰ নং : 128 বয়স : 60 লিঙ্গ : মহিলা	KXM1838660 ফটো উপলব্ধ	524 নাম : বাব গড় পিতাৰ নাম: দৈবাজী গড় ঘৰ নং : 128 বয়স : 53 লিঙ্গ : পুৰুষ	KXM0008929 ফটো উপলব্ধ	525 নাম : মইনা গড় স্বামীৰ নাম: বাবু গড় ঘৰ নং : 128 বয়স : 33 লিঙ্গ : মহিলা	KXM1985928 ফটো উপলব্ধ
526 নাম : কান গোৱালা পিতাৰ নাম: মদন গোৱালা ঘৰ নং : 128 বয়স : 25 লিঙ্গ : পুৰুষ	KXM0264754 ফটো উপলব্ধ	527 নাম : চিপাহি তেলি পিতাৰ নাম: মাতলাল তেলি ঘৰ নং : 128 বয়স : 67 লিঙ্গ : পুৰুষ	KXM0008931 ফটো উপলব্ধ	528 নাম : ৰাজকুমাৰী তেলি স্বামীৰ নাম: চিপাহি তেলি ঘৰ নং : 129 বয়স : 54 লিঙ্গ : মহিলা	KXM0008915 ফটো উপলব্ধ
529 নাম : বাবুল তেলি পিতাৰ নাম: চিপাহি তেলি ঘৰ নং : 128 বয়স : 35 লিঙ্গ : পুৰুষ	KXM1839016 ফটো উপলব্ধ	530 নাম : জানমণি চাহ তেলী স্বামীৰ নাম: বাবুল তেলী ঘৰ নং : 129 বয়স : 29 লিঙ্গ : মহিলা	YEHO036863 ফটো উপলব্ধ	531 নাম : জৰি বসুমতাৰী স্বামীৰ নাম: ৰজনী বসুমতাৰী ঘৰ নং : 130 বয়স : 44 লিঙ্গ : মহিলা	KXM0008932 ফটো উপলব্ধ
532 নাম : পবিত্ৰ বসুমতাৰী মাতৃৰ নাম: জৰি বসুমতাৰী ঘৰ নং : 130 বয়স : 25 লিঙ্গ : পুৰুষ	KXM0589002 ফটো উপলব্ধ	533 নাম : কিৰণময়ী বসুমতাৰী পিতাৰ নাম: ৰজনী বসুমতাৰী ঘৰ নং : 130 বয়স : 22 লিঙ্গ : মহিলা	KXM3174018 ফটো উপলব্ধ	534 নাম : বিপুল গোৱালা পিতাৰ নাম: মদন গোৱালা ঘৰ নং : 130 বয়স : 38 লিঙ্গ : পুৰুষ	KXM1838671 ফটো উপলব্ধ
535 নাম : লক্ষী গোৱালা স্বামীৰ নাম: বিপুল গোৱালা ঘৰ নং : 131 বয়স : 29 লিঙ্গ : মহিলা	KXM3226412 ফটো উপলব্ধ	536 নাম : মহন নেৱাৰ পিতাৰ নাম: অজিত নেৱাৰ ঘৰ নং : 132 বয়স : 48 লিঙ্গ : পুৰুষ	KXM0008865 ফটো উপলব্ধ	537 নাম : গীতা নেৱাৰ স্বামীৰ নাম: মহন নেৱাৰ ঘৰ নং : 132 বয়স : 43 লিঙ্গ : মহিলা	KXM0008870 ফটো উপলব্ধ
538 নাম : চম্পা নেৱাৰ স্বামীৰ নাম: চহন নেৱাৰ ঘৰ নং : 133 বয়স : 45 লিঙ্গ : মহিলা	KXM0008869 ফটো উপলব্ধ	539 নাম : অঞ্জু নেৱাৰ স্বামীৰ নাম: হীৰাবাহাদুৰ নেৱাৰ ঘৰ নং : 134 বয়স : 38 লিঙ্গ : মহিলা	KXM0008871 ফটো উপলব্ধ	540 নাম : গঙ্গাবাহাদুৰ নেৱাৰ পিতাৰ নাম: অজিত নেৱাৰ ঘৰ নং : 135 বয়স : 43 লিঙ্গ : পুৰুষ	KXM1837861 ফটো উপলব্ধ



541 নাম : উমা নেৱাৰ স্বামীৰ নাম : শুনবাহাদুৰ নেৱাৰ ঘৰ নং : 135 বয়স : 36 লিঙ্গ : মহিলা	KXM1985939 ফটো উপলব্ধ	542 নাম : চান নেৱাৰ পিতাৰ নাম : আজিত নেৱাৰ ঘৰ নং : 136 বয়স : 48 লিঙ্গ : পুৰুষ	KXM0119172 ফটো উপলব্ধ	543 নাম : বিক্রম নেৱাৰ পিতাৰ নাম : আজিত নেৱাৰ ঘৰ নং : 136 বয়স : 38 লিঙ্গ : পুৰুষ	KXM0008872 ফটো উপলব্ধ
544 নাম : ৰাজ নেৱাৰ পিতাৰ নাম : আজিত নেৱাৰ ঘৰ নং : 136 বয়স : 34 লিঙ্গ : পুৰুষ	KXM1837929 ফটো উপলব্ধ	# 545 নাম : খগেশ্বৰ গোৱালা পিতাৰ নাম : মদন গোৱালা ঘৰ নং : 137 বয়স : 36 লিঙ্গ : পুৰুষ	KXM0008930 ফটো উপলব্ধ	546 নাম : পুনম গোৱালা স্বামীৰ নাম : খগেশ্বৰ গোৱালা ঘৰ নং : 137 বয়স : 32 লিঙ্গ : মহিলা	KXM0460477 ফটো উপলব্ধ
547 নাম : ফুল গড় পিতাৰ নাম : দুগু গড় ঘৰ নং : 138 বয়স : 42 লিঙ্গ : পুৰুষ	KXM0008848 ফটো উপলব্ধ	548 নাম : লক্ষী গড় স্বামীৰ নাম : ফুল গৰ ঘৰ নং : 138 বয়স : 37 লিঙ্গ : মহিলা	KXM0008850 ফটো উপলব্ধ	549 নাম : শিবা গড় পিতাৰ নাম : গোপাল গড় ঘৰ নং : 139 বয়স : 31 লিঙ্গ : পুৰুষ	KXM0008836 ফটো উপলব্ধ
# 550 নাম : গনিতা গড় পিতাৰ নাম : শিবা গড় ঘৰ নং : 96 বয়স : 30 লিঙ্গ : মহিলা	KXM1839287 ফটো উপলব্ধ	551 নাম : জিনু গড় স্বামীৰ নাম : ৰণু গড় ঘৰ নং : 140 বয়স : 29 লিঙ্গ : মহিলা	KXM0577593 ফটো উপলব্ধ	552 নাম : চাহিল ঘাটোৱাৰ পিতাৰ নাম : অনিল ঘাটোৱাৰ ঘৰ নং : 141 বয়স : 32 লিঙ্গ : পুৰুষ	KXM0322826 ফটো উপলব্ধ
553 নাম : ভাগ্যৱতী গোড় পিতাৰ নাম : চনাৰাম গড় ঘৰ নং : 141 বয়স : 28 লিঙ্গ : মহিলা	CZH0096727 ফটো উপলব্ধ	554 নাম : বিন্দিয়া ঘাটোৱাৰ স্বামীৰ নাম : সঞ্জয় ঘাটোৱাৰ ঘৰ নং : 142 বয়স : 35 লিঙ্গ : মহিলা	KXM1985871 ফটো উপলব্ধ	555 নাম : সঞ্জয় ঘাটোৱাৰ পিতাৰ নাম : দুলাল ঘাটোৱাৰ ঘৰ নং : 142 বয়স : 35 লিঙ্গ : পুৰুষ	KXM1985699 ফটো উপলব্ধ
556 নাম : প্ৰেমলাল গড় পিতাৰ নাম : গোপাল গড় ঘৰ নং : 143 বয়স : 32 লিঙ্গ : পুৰুষ	KXM0008835 ফটো উপলব্ধ	557 নাম : চুচান্তী গড় স্বামীৰ নাম : প্ৰেমলাল গড় ঘৰ নং : 143 বয়স : 30 লিঙ্গ : মহিলা	KXM0589242 ফটো উপলব্ধ	558 নাম : ববিতা গোৱালা স্বামীৰ নাম : কাৰ্তিক গোৱালা ঘৰ নং : 144 বয়স : 28 লিঙ্গ : মহিলা	KZL0174144 ফটো উপলব্ধ
559 নাম : কাৰ্তিক গোৱালা পিতাৰ নাম : মদন গোৱালা ঘৰ নং : 144 বয়স : 28 লিঙ্গ : পুৰুষ	KXM0236547 ফটো উপলব্ধ	560 নাম : ৰেণু গোৱালা স্বামীৰ নাম : অজয় গোৱালা ঘৰ নং : 145 বয়স : 34 লিঙ্গ : মহিলা	KXM0577460 ফটো উপলব্ধ	561 নাম : অজয় গোৱালা পিতাৰ নাম : মদন গোৱালা ঘৰ নং : 145 বয়স : 31 লিঙ্গ : পুৰুষ	KXM1985622 ফটো উপলব্ধ
562 নাম : পুষ্পলতা উৰাং স্বামীৰ নাম : গোবৰধন উৰাং ঘৰ নং : 146 বয়স : 55 লিঙ্গ : মহিলা	KXM0008924 ফটো উপলব্ধ	563 নাম : মুকেশ উৰাং পিতাৰ নাম : গৌৰবধন উৰাং ঘৰ নং : 146 বয়স : 27 লিঙ্গ : পুৰুষ	KXM0360131 ফটো উপলব্ধ	564 নাম : প্ৰিয়ংকা উৰাং পিতাৰ নাম : গুবোৰধন উৰাং ঘৰ নং : 146 বয়স : 20 লিঙ্গ : মহিলা	YEH0179424 ফটো উপলব্ধ
565 নাম : কিৰেন্দ্ৰ মালাকাৰ পিতাৰ নাম : গপেশ মালাকাৰ ঘৰ নং : 147 বয়স : 50 লিঙ্গ : পুৰুষ	KXM0008733 ফটো উপলব্ধ	566 নাম : কল্পনা মালাকাৰ স্বামীৰ নাম : কিৰেন্দ্ৰ মালাকাৰ ঘৰ নং : 147 বয়স : 48 লিঙ্গ : মহিলা	KXM1985893 ফটো উপলব্ধ	567 নাম : দিগেন্দ্ৰ মালাকাৰ পিতাৰ নাম : গপেশ মালাকাৰ ঘৰ নং : 148 বয়স : 57 লিঙ্গ : পুৰুষ	KXM1836380 ফটো উপলব্ধ
568 নাম : দিপ্তী মালাকাৰ স্বামীৰ নাম : দিগেন্দ্ৰ মালাকাৰ ঘৰ নং : 148 বয়স : 45 লিঙ্গ : মহিলা	KXM1985780 ফটো উপলব্ধ	569 নাম : অমৰ ঘাটোৱাৰ পিতাৰ নাম : প্ৰশুৰাম ঘাটোৱাৰ ঘৰ নং : 148 বয়স : 32 লিঙ্গ : পুৰুষ	KXM0323576 ফটো উপলব্ধ	570 নাম : অষ্টমী ঘাটোৱাৰ স্বামীৰ নাম : মহেশ ঘাটোৱাৰ ঘৰ নং : 149 বয়স : 30 লিঙ্গ : মহিলা	KXM0323626 ফটো উপলব্ধ



571 নাম : মহেশ ঘাটোৱাৰ পিতাৰ নাম: প্রসুৰাম ঘাটোৱাৰ ঘৰ নং : 149 বয়স : 29 লিঙ্গ : পুৰুষ	KXM0323667 ফটো উপলব্ধ	572 নাম : প্রদীপ গড় মাতৃৰ নাম: ক্ষীৰ গড় ঘৰ নং : 150 বয়স : 28 লিঙ্গ : পুৰুষ	KXM0126649 ফটো উপলব্ধ	573 নাম : চনীয়া গড় স্বামীৰ নাম: প্রদীপ গড় ঘৰ নং : 150 বয়স : 26 লিঙ্গ : মহিলা	KXM0559922 ফটো উপলব্ধ
574 নাম : মনদিপ গড় পিতাৰ নাম: অক্ষয় গড় ঘৰ নং : 151 বয়স : 28 লিঙ্গ : পুৰুষ	KXM0312009 ফটো উপলব্ধ	575 নাম : স্বৰসতী গড় স্বামীৰ নাম: মনদিপ গড় ঘৰ নং : 151 বয়স : 27 লিঙ্গ : মহিলা	KXM0312017 ফটো উপলব্ধ	576 নাম : দ্বীপক গড় পিতাৰ নাম: অক্ষয় গড় ঘৰ নং : 152 বয়স : 34 লিঙ্গ : পুৰুষ	KXM0008779 ফটো উপলব্ধ
577 নাম : বিনতি গড় স্বামীৰ নাম: দীপক গড় ঘৰ নং : 152 বয়স : 30 লিঙ্গ : মহিলা	KXM0126417 ফটো উপলব্ধ	578 নাম : দীপজ্যোতি দৈমাৰী পিতাৰ নাম: ৰমেশ দৈমাৰী ঘৰ নং : 153 বয়স : 27 লিঙ্গ : পুৰুষ	KXM3175122 ফটো উপলব্ধ	579 নাম : ৰিতামণি খাখলাৰী দৈমাৰী স্বামীৰ নাম: দীপজ্যোতি দৈমাৰী ঘৰ নং : 153 বয়স : 27 লিঙ্গ : মহিলা	YEH0028514 ফটো উপলব্ধ
580 নাম : সোনকন দৈমাৰী পিতাৰ নাম: লোবেণ দৈমাৰী ঘৰ নং : 154 বয়স : 43 লিঙ্গ : পুৰুষ	KXM0008631 ফটো উপলব্ধ	581 নাম : জুন দৈমাৰী স্বামীৰ নাম: সোণকন দৈমাৰী ঘৰ নং : 154 বয়স : 40 লিঙ্গ : মহিলা	KXM0008632 ফটো উপলব্ধ	582 নাম : ইছা দৈমাৰী পিতাৰ নাম: সোনকন দৈমাৰী ঘৰ নং : 154 বয়স : 23 লিঙ্গ : মহিলা	YEH0180901 ফটো উপলব্ধ
583 নাম : নিহা দৈমাৰী পিতাৰ নাম: সোনকন দৈমাৰী ঘৰ নং : 154 বয়স : 20 লিঙ্গ : মহিলা	YEH0180927 ফটো উপলব্ধ	584 নাম : ৰুমাকান্ত দৈমাৰী পিতাৰ নাম: লোবেণ দৈমাৰী ঘৰ নং : 155 বয়স : 51 লিঙ্গ : মহিলা	KXM0008628 ফটো উপলব্ধ	585 নাম : তিলোমণি আৰক্ষুৰা দৈমাৰী স্বামীৰ নাম: ৰুমাকান্ত দৈমাৰী ঘৰ নং : 155 বয়স : 35 লিঙ্গ : মহিলা	YEH0084343 ফটো উপলব্ধ
586 নাম : মদন দৈমাৰী পিতাৰ নাম: লোবেণ দৈমাৰী ঘৰ নং : 156 বয়স : 37 লিঙ্গ : পুৰুষ	KXM0008633 ফটো উপলব্ধ	587 নাম : ৰূপম বসুমতাৰী পিতাৰ নাম: পদ্মকান্ত বসুমতাৰী ঘৰ নং : 157 বয়স : 31 লিঙ্গ : পুৰুষ	KXM1839196 ফটো উপলব্ধ	588 নাম : সুনিতা বসুমতাৰী স্বামীৰ নাম: ৰূপম বসুমতাৰী ঘৰ নং : 157 বয়স : 27 লিঙ্গ : মহিলা	KXM0577502 ফটো উপলব্ধ
589 নাম : পুতুল দৈমাৰী পিতাৰ নাম: সুৰেণ দৈমাৰী ঘৰ নং : 158 বয়স : 38 লিঙ্গ : পুৰুষ	KXM1834760 ফটো উপলব্ধ	590 নাম : ৰীমা ৰাজখোৱা স্বামীৰ নাম: পুতুল দৈমাৰী ঘৰ নং : 158 বয়স : 35 লিঙ্গ : মহিলা	KXM0008624 ফটো উপলব্ধ	591 নাম : প্রবীন চাহ পিতাৰ নাম: ৰামেশ্বৰ চাহ ঘৰ নং : 159 বয়স : 31 লিঙ্গ : পুৰুষ	KXM1985724 ফটো উপলব্ধ
592 নাম : শ্ৰেয়ালী চাহ স্বামীৰ নাম: প্রবীণ চাহ ঘৰ নং : 159 বয়স : 27 লিঙ্গ : মহিলা	KXM0338855 ফটো উপলব্ধ	593 নাম : বগী মুণ্ডা স্বামীৰ নাম: শিৱ মুণ্ডা ঘৰ নং : 160 বয়স : 51 লিঙ্গ : মহিলা	KXM0577551 ফটো উপলব্ধ	594 নাম : শিব মানকি পিতাৰ নাম: টংকেশ্বৰ মানকি ঘৰ নং : 160 বয়স : 45 লিঙ্গ : পুৰুষ	KXM0008674 ফটো উপলব্ধ
595 নাম : কল্পনা মানকী স্বামীৰ নাম: ৰিৱ মানকী ঘৰ নং : 161 বয়স : 37 লিঙ্গ : মহিলা	KXM0588954 ফটো উপলব্ধ	596 নাম : প্রদীপ দৈমাৰী পিতাৰ নাম: সুৰেন দৈমাৰী ঘৰ নং : 162 বয়স : 32 লিঙ্গ : পুৰুষ	KXM0008618 ফটো উপলব্ধ	597 নাম : বিৰেন উৰাঙ পিতাৰ নাম: ৰামেশ্বৰ উৰাঙ ঘৰ নং : 163 বয়স : 34 লিঙ্গ : পুৰুষ	KXM1985644 ফটো উপলব্ধ
598 নাম : অনিতা উৰাং পিতাৰ নাম: মহলি উৰাং ঘৰ নং : 163 বয়স : 33 লিঙ্গ : মহিলা	CRX0300400 ফটো উপলব্ধ	599 নাম : মাধৱ ভূঞা পিতাৰ নাম: দিলিপ ভূঞা ঘৰ নং : 16৪ বয়স : 26 লিঙ্গ : পুৰুষ	KXM0577528 ফটো উপলব্ধ	600 নাম : সুশীতা ভূঞা স্বামীৰ নাম: মাধৱ ভূঞা ঘৰ নং : 16৪ বয়স : 25 লিঙ্গ : মহিলা	KXM0577510 ফটো উপলব্ধ



601	KXM0460774
নাম : পৰশুৰাম মালাহ পিতাৰ নাম: দীনানাথ মালাহ ঘৰ নং : ২১১ বয়স : 35 লিঙ্গ : পুৰুষ	ফটো উপলব্ধ

602	KXM0460790
নাম : শকুন্তলা মলাহ স্বামীৰ নাম: পৰশুৰাম মলাহ ঘৰ নং : ২১১ বয়স : 31 লিঙ্গ : মহিলা	ফটো উপলব্ধ

603	KXM0452490
নাম : সঞ্জীৱ চাৰুআ পিতাৰ নাম: ধৰ্ম চৰুৱা ঘৰ নং : 247 বয়স : 29 লিঙ্গ : পুৰুষ	ফটো উপলব্ধ



604	1	YEHO188128
নাম : বিকল্প মালাকাৰ পিতাৰ নাম : বাবুল মালাকাৰ ঘৰ নং : 56 বয়স : 18 লিঙ্গ : পুৰুষ		
ফটো উপলব্ধ		

605	1	YEHO188144
নাম : গৌৰী বসুমতাৰী পিতাৰ নাম : ভদৈশ্বৰ বসুমতাৰী ঘৰ নং : 12 বয়স : 18 লিঙ্গ : মহিলা		
ফটো উপলব্ধ		

606	1	YEHO188136
নাম : মলয়া মালাকাৰ পিতাৰ নাম : অজুন মালাকাৰ ঘৰ নং : 55 বয়স : 18 লিঙ্গ : মহিলা		
ফটো উপলব্ধ		

607	1	YEHO188250
নাম : চন্দন ৰাজপুত পিতাৰ নাম : কৰমসিং ৰাজপুত ঘৰ নং : 58 বয়স : 18 লিঙ্গ : পুৰুষ		
ফটো উপলব্ধ		

608	1	CLT0374116
নাম : মামনি পানিকা স্বামীৰ নাম : সুৰজ পানিকা ঘৰ নং : 59 বয়স : 28 লিঙ্গ : মহিলা		
ফটো উপলব্ধ		

609	1	YEHO192401
নাম : মহিমা ৰাজপুত স্বামীৰ নাম : তৰুন ৰাজপুত ঘৰ নং : 57 বয়স : 23 লিঙ্গ : মহিলা		
ফটো উপলব্ধ		

610	1	KXM0496752
নাম : ক্ষীৰদা গড় স্বামীৰ নাম : ৰমেশ গড় ঘৰ নং : 96 বয়স : 58 লিঙ্গ : মহিলা		
ফটো উপলব্ধ		

611	1	YEHO197798
নাম : নিখা গড় পিতাৰ নাম : শংকৰ গড় ঘৰ নং : 101 বয়স : 19 লিঙ্গ : মহিলা		
ফটো উপলব্ধ		

612	1	YEHO198184
নাম : লিপিকা মালাকাৰ পিতাৰ নাম : দিগেন্দ্র মালাকাৰ ঘৰ নং : 148 বয়স : 18 লিঙ্গ : মহিলা		
ফটো উপলব্ধ		

613	1	YEHO198226
নাম : গণেশ গড় পিতাৰ নাম : ভদৈশ্বৰ গড় ঘৰ নং : 80 বয়স : 22 লিঙ্গ : পুৰুষ		
ফটো উপলব্ধ		

614	1	YEHO198259
নাম : মুনি গড় পিতাৰ নাম : ভদৈশ্বৰ গড় ঘৰ নং : 80 বয়স : 20 লিঙ্গ : মহিলা		
ফটো উপলব্ধ		

615	1	YEHO199257
নাম : মাছুম গড় পিতাৰ নাম : শংকৰ গড় ঘৰ নং : 79 বয়স : 19 লিঙ্গ : পুৰুষ		
ফটো উপলব্ধ		

616	1	YEHO199299
নাম : হেমন্তী গড় পিতাৰ নাম : ৰাম প্রসাদ গড় ঘৰ নং : 78 বয়স : 19 লিঙ্গ : মহিলা		
ফটো উপলব্ধ		

617	1	YEHO199364
নাম : শেখৰ পানিকা পিতাৰ নাম : শংকৰ পানিকা ঘৰ নং : 68 বয়স : 19 লিঙ্গ : পুৰুষ		
ফটো উপলব্ধ		

618	1	YEHO199380
নাম : বৃধেশ্বৰী গড় পিতাৰ নাম : জয়সিং গড় ঘৰ নং : 73 বয়স : 19 লিঙ্গ : মহিলা		
ফটো উপলব্ধ		

619	1	YEHO199448
নাম : গনেশ পানিকা পিতাৰ নাম : জিতেন পানিকা ঘৰ নং : 69 বয়স : 18 লিঙ্গ : পুৰুষ		
ফটো উপলব্ধ		

620	1	MVY1155845
নাম : ববিতা মুণ্ডা পিতাৰ নাম : দেৱা মুণ্ডা ঘৰ নং : 73 বয়স : 26 লিঙ্গ : মহিলা		
ফটো উপলব্ধ		

621	1	YEHO205559
নাম : অঞ্জলী গড় স্বামীৰ নাম : বিজয় গড় ঘৰ নং : 111 বয়স : 27 লিঙ্গ : মহিলা		
ফটো উপলব্ধ		

622	1	YEHO206995
নাম : তৰুন তেলী পিতাৰ নাম : যোগেন তেলী ঘৰ নং : 49 বয়স : 18 লিঙ্গ : পুৰুষ		
ফটো উপলব্ধ		

623	1	YEHO207126
নাম : হেমেন বসুমতাৰী পিতাৰ নাম : ভাইমন বসুমতাৰী ঘৰ নং : 10 বয়স : 19 লিঙ্গ : পুৰুষ		
ফটো উপলব্ধ		

624	1	YEHO207134
নাম : তৰালী মিৰ্খা পিতাৰ নাম : ভৈৰৱ ৰায় ঘৰ নং : 45 বয়স : 18 লিঙ্গ : মহিলা		
ফটো উপলব্ধ		

625	1	YEHO207191
নাম : শিৱা খেৰুৱাৰ পিতাৰ নাম : দেৱৰাজ খেৰুৱাৰ ঘৰ নং : 50 বয়স : 18 লিঙ্গ : পুৰুষ		
ফটো উপলব্ধ		

626	1	KXM0484733
নাম : জ্যোতিস্মা শাহ পিতাৰ নাম : ৰুহিত চাহ ঘৰ নং : 38 বয়স : 23 লিঙ্গ : মহিলা		
ফটো উপলব্ধ		

627	1	KXM3390721
নাম : সংগীতা গড় পিতাৰ নাম : গনেশ গড় ঘৰ নং : 29 বয়স : 25 লিঙ্গ : মহিলা		
ফটো উপলব্ধ		

628	1	KXM0547364
নাম : মঞ্জু গগৈ পিতাৰ নাম : পুনেশ্বৰ গগৈ ঘৰ নং : 12 বয়স : 26 লিঙ্গ : মহিলা		
ফটো উপলব্ধ		

629	1	YEHO216747
নাম : প্ৰিয়া গড় স্বামীৰ নাম : বিশ্বজিত গড় ঘৰ নং : 78 বয়স : 28 লিঙ্গ : মহিলা		
ফটো উপলব্ধ		

630	1	YEHO216762
নাম : মৃদলা বসুমতাৰী পিতাৰ নাম : জিউনাথ বসুমতাৰী ঘৰ নং : 13 বয়স : 35 লিঙ্গ : মহিলা		
ফটো উপলব্ধ		

631	1	YEHO216846
নাম : পূজা গড় পিতাৰ নাম : দ্বিজেন গড় ঘৰ নং : 74 বয়স : 23 লিঙ্গ : মহিলা		
ফটো উপলব্ধ		

632	1	YEHO217349
নাম : কৃষ্ণ নেৱাৰ পিতাৰ নাম : চানু নেৱাৰ ঘৰ নং : 108 বয়স : 19 লিঙ্গ : পুৰুষ		
ফটো উপলব্ধ		

633	1	YEHO217471
নাম : অঞ্জলী গড় স্বামীৰ নাম : বিজয় গড় ঘৰ নং : 165 বয়স : 27 লিঙ্গ : মহিলা		
ফটো উপলব্ধ		



634	1	YEH0217927
নাম : আকাশ গড় পিতাৰ নাম : শংকৰ গড় ঘৰ নং : 101 বয়স : 18 লিঙ্গ : পুৰুষ		
ফটো উপলব্ধ		

635	1	YEH0217943
নাম : প্ৰিয়ঙ্কা গড় পিতাৰ নাম : সাজন গড় ঘৰ নং : 113 বয়স : 18 লিঙ্গ : মহিলা		
ফটো উপলব্ধ		

636	1	CCF1548049
নাম : অনীতা বিশ্বাস স্বামীৰ নাম : সতেন্দ্ৰ চন্দ্ৰ বিশ্বাস ঘৰ নং : 211 বয়স : 34 লিঙ্গ : মহিলা		
ফটো উপলব্ধ		

637	1	YEH0227678
নাম : সুনিতা উৰাং স্বামীৰ নাম : শ্যাম উৰাং ঘৰ নং : 64 বয়স : 24 লিঙ্গ : মহিলা		
ফটো উপলব্ধ		

638	1	YEH0229666
নাম : জানমনি মাৰি পিতাৰ নাম : বেনুধৰ মাৰি ঘৰ নং : 51 বয়স : 26 লিঙ্গ : মহিলা		
ফটো উপলব্ধ		

639	1	YEH0229690
নাম : বামা মাৰি পিতাৰ নাম : বেনুধৰ মাৰি ঘৰ নং : 51 বয়স : 25 লিঙ্গ : পুৰুষ		
ফটো উপলব্ধ		

640	1	YEH0229799
নাম : বাজা মাৰি পিতাৰ নাম : বেনুধৰ মাৰি ঘৰ নং : 51 বয়স : 31 লিঙ্গ : পুৰুষ		
ফটো উপলব্ধ		



ভোটাৰৰ সাৰাংশ

A) ভোটাৰৰ সংখ্যা

	তালিকাৰ প্ৰকাৰ	তালিকাৰ চিনাক্তকৰণ	ভোটাৰৰ সংখ্যা							
			পুৰুষ	মহিলা	৩য় লিঙ্গ	মুঠ				
I	মূল তালিকা	মূল তালিকা	বিশেষ সংশোধন, 2026 চনৰ পূৰ্বৰ 2025 চনৰ মূল তালিকাৰ লগত থকা সংযোজন সমূহ একত্ৰিতকৰণ কৰা তালিকা।				306	297	0	603
II	যোগ তালিকা	পৰিপূৰক 1	বিশেষ সংক্ষিপ্ত সংশোধন, 2026				13	24	0	37
		পৰিপূৰক 2	অনবিচ্ছিন্ন সংশোধন 2026				0	0	0	0
			মুঠ				13	24	0	37
III	বিয়োজন তালিকা	পৰিপূৰক 1	বিশেষ সংক্ষিপ্ত সংশোধন, 2026				6	6	0	12
		পৰিপূৰক 2	অনবিচ্ছিন্ন সংশোধন 2026				1	0	0	1
			মুঠ				7	6	0	13
IV	লিংগ ক্ষেত্ৰত পৰিবৰ্তনৰ বাবে পাৰ্থক্য					0	0	0	0	
এই সংশোধনৰ পিছত ভোটাৰ তালিকাত ভোটাৰৰ মুঠ সংখ্যা (I+II-III+IV)						312	315	0	627	

B) শুধৰনীৰ সংখ্যা

তালিকাৰ প্ৰকাৰ	তালিকাৰ চিনাক্তকৰণ	শুধৰনীৰ সংখ্যা
পৰিপূৰক 1	বিশেষ সংক্ষিপ্ত সংশোধন, 2026	10
পৰিপূৰক 2	অনবিচ্ছিন্ন সংশোধন 2026	0
	মুঠ	10

নিৰ্বাচক পঞ্জীয়ন বিষয়াৰ স্বাক্ষৰ

E-মত, S-স্থানান্তৰিত/ বাসস্থান পৰিবৰ্তন, R-প্ৰতিলিপি, M-নিখোজ, Q-অযোগ্য