



ভোটাৰ তালিকা 2026 S03 অসম

বিধানসভা সমষ্টিৰ নম্বৰ, নাম আৰু সংৰক্ষণৰ স্থিতি : 93 - সোণাৰি (সাধাৰণ)		খণ্ড নং : 136																			
এই বিধানসভা সমষ্টিত কোন সংসদীয় সমষ্টিৰ অন্তৰ্গত তাৰ নম্বৰ, নাম আৰু সংৰক্ষণ স্থিতি : 14 - যোৰহাট (সাধাৰণ)																					
1. সংশোধনৰ বিৱৰণ																					
সংশোধনৰ বছৰ	2026	তালিকাৰ চিনাক্তকৰণ																			
ভিত্তি তাৰিখ	01-04-2026	বিশেষ সংশোধন, 2026 চনৰ পূৰ্বৰ 2025 চনৰ মূল তালিকাৰ লগত থকা সংযোজন সমূহ একত্ৰিতকৰণ কৰা তালিকা।																			
সংশোধনৰ প্ৰকাৰ	বিশেষ সংশোধন 2026																				
প্ৰকাশনৰ তাৰিখ	23-03-2026																				
2. খণ্ড আৰু ভোটগ্ৰহন কেন্দ্ৰৰ বিৱৰণ																					
খণ্ডৰ অন্তৰ্গত এলেকা সমূহৰ নম্বৰ আৰু নাম																					
1-উত্তৰ সোণাৰি		<table style="width: 100%; border-collapse: collapse;"> <tr> <td>মূল চহৰ/গাওঁ</td> <td>: সোণাৰি</td> </tr> <tr> <td>ৱাৰ্ড নং</td> <td>: ৱাৰ্ড নং ১২</td> </tr> <tr> <td>ডাকঘৰ</td> <td>: সোণাৰি</td> </tr> <tr> <td>পুলিচ থানা</td> <td>: সোণাৰি</td> </tr> <tr> <td>ব্লক</td> <td>: সোণাৰি পৌৰসভা</td> </tr> <tr> <td>ৰাজহ চক্ৰ</td> <td>: সোণাৰি</td> </tr> <tr> <td>জিলা</td> <td>: চৰাইদেউ</td> </tr> <tr> <td>পিনকোড</td> <td>: 785690</td> </tr> </table>				মূল চহৰ/গাওঁ	: সোণাৰি	ৱাৰ্ড নং	: ৱাৰ্ড নং ১২	ডাকঘৰ	: সোণাৰি	পুলিচ থানা	: সোণাৰি	ব্লক	: সোণাৰি পৌৰসভা	ৰাজহ চক্ৰ	: সোণাৰি	জিলা	: চৰাইদেউ	পিনকোড	: 785690
মূল চহৰ/গাওঁ	: সোণাৰি																				
ৱাৰ্ড নং	: ৱাৰ্ড নং ১২																				
ডাকঘৰ	: সোণাৰি																				
পুলিচ থানা	: সোণাৰি																				
ব্লক	: সোণাৰি পৌৰসভা																				
ৰাজহ চক্ৰ	: সোণাৰি																				
জিলা	: চৰাইদেউ																				
পিনকোড	: 785690																				
3. ভোটগ্ৰহন কেন্দ্ৰৰ বিৱৰণ																					
ভোটগ্ৰহন কেন্দ্ৰৰ নম্বৰ আৰু নাম :		ভোটগ্ৰহন কেন্দ্ৰৰ প্ৰকাৰ (পুৰুষ/মহিলা/সাধাৰণ)		সাধাৰন																	
136 - পদ্ম কুমাৰী বৰুৱা বালিকা উচ্চতৰ মাধ্যমিক বিদ্যালয় (পূব)		খণ্ডৰ অন্তৰ্গত সহায়ক ভোটগ্ৰহন কেন্দ্ৰৰ সংখ্যা :		0																	
ভোটগ্ৰহন কেন্দ্ৰৰ ঠিকনা :																					
পদ্ম কুমাৰী বৰুৱা বালিকা উচ্চতৰ মাধ্যমিক বিদ্যালয়, পূব, সোণাৰি নগৰ ৱাৰ্ড নং ১১																					
4. ভোটাৰৰ সংখ্যা																					
আৰম্ভনি ক্ৰমিক নং	শেষ ক্ৰমিক নং	মুঠ ভোটাৰ																			
		পুৰুষ	মহিলা	৩য় লিঙ্গ	মুঠ																
1	1140	523	563	0	1086																

নিৰ্বাচক পঞ্জীয়ন বিষয়াৰ স্বাক্ষৰ



Nazri Naksha

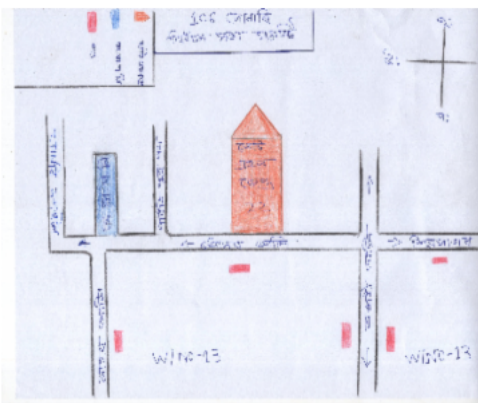

Google Map View



Polling Station Building Front View



ভোটগ্ৰহন কেন্দ্ৰৰ সন্মুখৰ দৃশ্য



Cad View

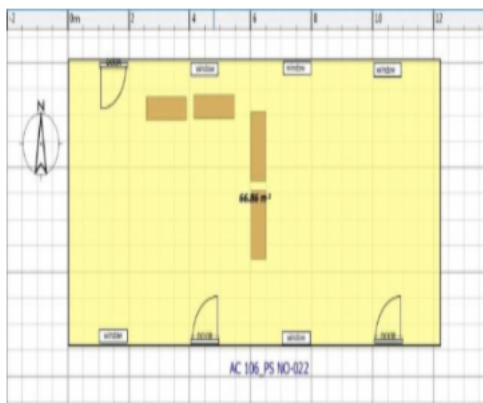

Key MAP View

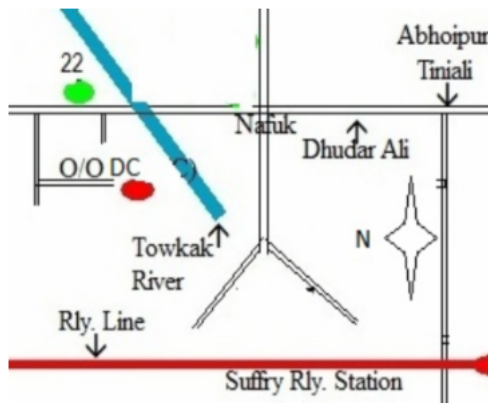



1 নাম : পূৰ্ণানন্দ ফুকন পিতাৰ নাম: যোগেন ফুকন ঘৰ নং : 1 বয়স : 55 লিঙ্গ : পুৰুষ	KXM0480889 ফটো উপলব্ধ	2 নাম : বনশ্ৰী ৰাজখোৱা স্বামীৰ নাম: পূৰ্ণানন্দ ফুকন ঘৰ নং : 1 বয়স : 49 লিঙ্গ : মহিলা	KXM0480756 ফটো উপলব্ধ	3 নাম : ৰম্য ৰাজশ্ৰী ডেকা ফুকন পিতাৰ নাম: পূৰ্ণানন্দ ফুকন ঘৰ নং : 1 বয়স : 19 লিঙ্গ : পুৰুষ	YEHO177980 ফটো উপলব্ধ
4 নাম : মানিক চন্দ্ৰ গগৈ পিতাৰ নাম: বুদ্ধেশ্বৰ গগৈ ঘৰ নং : 2 বয়স : 73 লিঙ্গ : পুৰুষ	KXM0010219 ফটো উপলব্ধ	5 নাম : জলি গগৈ পিতাৰ নাম: মানিক চন্দ্ৰ গগৈ ঘৰ নং : 2 বয়স : 43 লিঙ্গ : মহিলা	KXM0010221 ফটো উপলব্ধ	6 নাম : দীপাশ্ৰী ক্ষেত্ৰপাল পিতাৰ নাম: কামাখ্যা ক্ষেত্ৰপাল ঘৰ নং : 3 বয়স : 22 লিঙ্গ : মহিলা	KXM3175346 ফটো উপলব্ধ
7 নাম : সুমিত্ৰা গগৈ স্বামীৰ নাম: মানিক চন্দ্ৰ গগৈ ঘৰ নং : 5 বয়স : 61 লিঙ্গ : মহিলা	KXM0010220 ফটো উপলব্ধ	8 নাম : কুইন দাস স্বামীৰ নাম: কমলেশ গোস্বামি ঘৰ নং : 6 বয়স : 39 লিঙ্গ : মহিলা	KXM3258837 ফটো উপলব্ধ	9 নাম : মায়া শৰ্মা পিতাৰ নাম: সূৰ্য্যকান্ত শৰ্মা ঘৰ নং : 6 বয়স : 27 লিঙ্গ : মহিলা	KXM0447904 ফটো উপলব্ধ
10 নাম : চন শৰ্মা ভূঞা স্বামীৰ নাম: অজয় ভূঞা ঘৰ নং : 09 বয়স : 29 লিঙ্গ : মহিলা	KXM0578195 ফটো উপলব্ধ	11 নাম : পিন্টু ঠাকুৰ পিতাৰ নাম: নাগেন্দ্ৰ ঠাকুৰ ঘৰ নং : 9 বয়স : 35 লিঙ্গ : পুৰুষ	KXM2045149 ফটো উপলব্ধ	12 নাম : প্ৰতি দেৱী স্বামীৰ নাম: পিন্টু ঠাকুৰ ঘৰ নং : 9 বয়স : 35 লিঙ্গ : মহিলা	KXM3283736 ফটো উপলব্ধ
13 নাম : ৰস্তা কুমাৰী ঠাকুৰ স্বামীৰ নাম: টিকু ঠাকুৰ ঘৰ নং : 8 বয়স : 27 লিঙ্গ : মহিলা	KXM3225828 ফটো উপলব্ধ	14 নাম : প্ৰমোদ ঠাকুৰ পিতাৰ নাম: নগেন্দ্ৰ ঠাকুৰ ঘৰ নং : 8ক বয়স : 27 লিঙ্গ : পুৰুষ	KXM0376244 ফটো উপলব্ধ	15 নাম : কমলেশ গোস্বামী পিতাৰ নাম: কমতা গোস্বামী ঘৰ নং : 10 বয়স : 40 লিঙ্গ : পুৰুষ	KXM0185447 ফটো উপলব্ধ
16 নাম : আয়েশা খাতুন স্বামীৰ নাম: হমামুল্লা আনচাৰি ঘৰ নং : 12 বয়স : 34 লিঙ্গ : মহিলা	CRX8141159 ফটো উপলব্ধ	17 নাম : বিপিন বৰুৱা পিতাৰ নাম: ডিব্ৰেশ্বৰ বৰুৱা ঘৰ নং : 13ক বয়স : 58 লিঙ্গ : পুৰুষ	KXM2045161 ফটো উপলব্ধ	18 নাম : ৰঞ্জনা দাস পিতাৰ নাম: ৰতন দাস ঘৰ নং : 14 বয়স : 37 লিঙ্গ : মহিলা	KXM0292136 ফটো উপলব্ধ
19 নাম : বীনা শৰ্মা স্বামীৰ নাম: বানা শৰ্মা ঘৰ নং : 15 বয়স : 67 লিঙ্গ : মহিলা	KXM0010354 ফটো উপলব্ধ	20 নাম : দেৱশিশ শৰ্মা পিতাৰ নাম: বানা শৰ্মা ঘৰ নং : 15 বয়স : 38 লিঙ্গ : পুৰুষ	KXM0010356 ফটো উপলব্ধ	21 নাম : দেৱব্ৰত শৰ্মা পিতাৰ নাম: বানা শৰ্মা ঘৰ নং : 15 বয়স : 35 লিঙ্গ : পুৰুষ	KXM2044748 ফটো উপলব্ধ
22 নাম : অকিব জাভেদ পিতাৰ নাম: ম.ৰবি উল্লাহ আলি ঘৰ নং : 15 বয়স : 32 লিঙ্গ : পুৰুষ	KXM0110577 ফটো উপলব্ধ	23 নাম : দেৱপম বৰগোঁহাই পিতাৰ নাম: দেৱজ্যোতি বৰগোঁহাই ঘৰ নং : 17 বয়স : 25 লিঙ্গ : পুৰুষ	KXM0239400 ফটো উপলব্ধ	24 নাম : মনজৰ আহমেদ পিতাৰ নাম: মহম্মদ হুছেইন ঘৰ নং : 18 বয়স : 41 লিঙ্গ : পুৰুষ	KXM2043450 ফটো উপলব্ধ
25 নাম : ৰীতশ্ৰী মহন স্বামীৰ নাম: কুশল গগৈ ঘৰ নং : 20 বয়স : 25 লিঙ্গ : মহিলা	KXM3229218 ফটো উপলব্ধ	26 নাম : গোপাল দাস পিতাৰ নাম: জাতিচ দাস ঘৰ নং : 20 বয়স : 25 লিঙ্গ : পুৰুষ	KXM3374865 ফটো উপলব্ধ	27 নাম : মোহসিন আহমেদ পিতাৰ নাম: নাজিমুদ্দিন আহমেদ ঘৰ নং : 20 বয়স : 24 লিঙ্গ : পুৰুষ	KXM0500694 ফটো উপলব্ধ
28 নাম : ললিতা দাস স্বামীৰ নাম: গোপাল দাস ঘৰ নং : 20 বয়স : 24 লিঙ্গ : মহিলা	KXM3374485 ফটো উপলব্ধ	29 নাম : মীন্টু বড়ো পিতাৰ নাম: মদন বড়ো ঘৰ নং : 21 বয়স : 33 লিঙ্গ : পুৰুষ	KXM0410803 ফটো উপলব্ধ	30 নাম : অনুৰাগ জয়ন্ত গগৈ পিতাৰ নাম: জয়ন্ত গগৈ ঘৰ নং : 21 বয়স : 23 লিঙ্গ : পুৰুষ	KXM3342805 ফটো উপলব্ধ



31 নাম : প্ৰিয়ামনা গগৈ স্বামীৰ নাম : দেৱাজিত দাস ঘৰ নং : 24 বয়স : 22 লিঙ্গ : মহিলা	YEHO105551 ফটো উপলব্ধ	32 নাম : অনামিকা গগৈ পিতাৰ নাম : তৰুণ গগৈ ঘৰ নং : 29 বয়স : 25 লিঙ্গ : মহিলা	KXM0482828 ফটো উপলব্ধ	33 নাম : আকাশ গগৈ মাতৃৰ নাম : মান্দিৰা গগৈ ঘৰ নং : 29 বয়স : 25 লিঙ্গ : পুৰুষ	KXM3297934 ফটো উপলব্ধ
34 নাম : লখিমী দাস পিতাৰ নাম : কৃষ্ণ দাস ঘৰ নং : 29 বয়স : 22 লিঙ্গ : মহিলা	KXM3362100 ফটো উপলব্ধ	35 নাম : ৰুপজ্যোতি দাস পিতাৰ নাম : ৰতন দাস ঘৰ নং : 28 বয়স : 26 লিঙ্গ : পুৰুষ	KXM0557256 ফটো উপলব্ধ	36 নাম : আকাশ প্ৰদীপ শইকীয়া পিতাৰ নাম : প্ৰদীপ কুমাৰ শইকীয়া ঘৰ নং : 30 বয়স : 24 লিঙ্গ : পুৰুষ	KXM0510040 ফটো উপলব্ধ
37 নাম : ৰাখি গগৈ পিতাৰ নাম : জগন্নাথ গগৈ ঘৰ নং : 30 বয়স : 22 লিঙ্গ : মহিলা	KXM3392719 ফটো উপলব্ধ	38 নাম : সুনিকা কৈৰি পিতাৰ নাম : কিচুন কৈৰি ঘৰ নং : 32 বয়স : 26 লিঙ্গ : মহিলা	KXM3432812 ফটো উপলব্ধ	39 নাম : বিউটি ফুকন স্বামীৰ নাম : দুলাভ ফুকন ঘৰ নং : 35 বয়স : 38 লিঙ্গ : মহিলা	KXM0571919 ফটো উপলব্ধ
40 নাম : প্ৰাণজিৎ ভূঞা পিতাৰ নাম : উপেন চন্দ্ৰ ভূঞা ঘৰ নং : 35 বয়স : 22 লিঙ্গ : পুৰুষ	KXM3161726 ফটো উপলব্ধ	41 নাম : অৰিন্দম বৰুৱা পিতাৰ নাম : সুশান্ত বৰুৱা ঘৰ নং : 37 বয়স : 24 লিঙ্গ : পুৰুষ	KXM3247590 ফটো উপলব্ধ	42 নাম : গফৰ হুছেইন পিতাৰ নাম : ৰৌশন আলী ঘৰ নং : 38 বয়স : 61 লিঙ্গ : পুৰুষ	YEHO113068 ফটো উপলব্ধ
43 নাম : মহম্মদ জয়নাল আলি পিতাৰ নাম : মহম্মদ মানিক আলি ঘৰ নং : 38 বয়স : 48 লিঙ্গ : পুৰুষ	KXM2043643 ফটো উপলব্ধ	44 নাম : সুধিৰ দত্ত পিতাৰ নাম : সন্তোষ দত্ত ঘৰ নং : 51 বয়স : 62 লিঙ্গ : পুৰুষ	KXM0010125 ফটো উপলব্ধ	45 নাম : ৰঞ্জ ব'ৰ দত্ত স্বামীৰ নাম : মনোজ দত্ত ঘৰ নং : 51 বয়স : 33 লিঙ্গ : মহিলা	YEHO148163 ফটো উপলব্ধ
46 নাম : ভাস্কৰ ক্ষেত্ৰপাল পিতাৰ নাম : দেবেশ্বৰ ক্ষেত্ৰপাল ঘৰ নং : 53 বয়স : 25 লিঙ্গ : পুৰুষ	KXM0565879 ফটো উপলব্ধ	47 নাম : ৰানী গোস্বামী স্বামীৰ নাম : মুন্না গোস্বামী ঘৰ নং : 55 বয়স : 23 লিঙ্গ : মহিলা	YEHO002592 ফটো উপলব্ধ	48 নাম : শ্ৰীৰণী পাল দাস স্বামীৰ নাম : মৃদুল দাস ঘৰ নং : 56 বয়স : 37 লিঙ্গ : মহিলা	KXM0586958 ফটো উপলব্ধ
49 নাম : অমি মুণ্ডা মাতৃৰ নাম : চুনাই মুড়া ঘৰ নং : 57 বয়স : 27 লিঙ্গ : মহিলা	KXM0330951 ফটো উপলব্ধ	50 নাম : দিপক কৈৰী পিতাৰ নাম : ৰামনাথ কৈৰী ঘৰ নং : 59 বয়স : 25 লিঙ্গ : পুৰুষ	KXM0413138 ফটো উপলব্ধ	E 51 নাম : তৃপিন্ধৰ কোঁৱৰ পিতাৰ নাম : নন্দী কোঁৱৰ ঘৰ নং : 59 বয়স : 56 লিঙ্গ : পুৰুষ	KXM3295623 ফটো উপলব্ধ
52 নাম : প্ৰিয়াকা দত্ত স্বামীৰ নাম : পল্লৱ কোঁৱৰ ঘৰ নং : 59 বয়স : 27 লিঙ্গ : মহিলা	KXM3393642 ফটো উপলব্ধ	53 নাম : পংকজ কোঁৱৰ পিতাৰ নাম : তৃপিন্ধৰ কোঁৱৰ ঘৰ নং : 59 বয়স : 24 লিঙ্গ : পুৰুষ	KXM3391448 ফটো উপলব্ধ	54 নাম : অয়ন নাগ মাতৃৰ নাম : তৃপ্তি নাগ ঘৰ নং : 59 বয়স : 21 লিঙ্গ : পুৰুষ	KXM3175205 ফটো উপলব্ধ
55 নাম : দীপক মেচ পিতাৰ নাম : বাবুল মেচ ঘৰ নং : 61 বয়স : 24 লিঙ্গ : পুৰুষ	KXM3333291 ফটো উপলব্ধ	56 নাম : গোবিন্দ মেচ পিতাৰ নাম : বাবুল মেচ ঘৰ নং : 61 বয়স : 22 লিঙ্গ : পুৰুষ	KXM3295615 ফটো উপলব্ধ	57 নাম : চুন ভূঞা পিতাৰ নাম : আগনু ভূঞা ঘৰ নং : 62 বয়স : 30 লিঙ্গ : পুৰুষ	KXM0413401 ফটো উপলব্ধ
58 নাম : ৰানী দেবী স্বামীৰ নাম : ৰাজু গোস্বামী ঘৰ নং : 68 বয়স : 25 লিঙ্গ : মহিলা	KXM0577973 ফটো উপলব্ধ	59 নাম : জোচান্ত কোঁৱৰ পিতাৰ নাম : জয়ন্ত কোঁৱৰ ঘৰ নং : 66 বয়স : 24 লিঙ্গ : পুৰুষ	KXM3391612 ফটো উপলব্ধ	60 নাম : চম্পা দাস পিতাৰ নাম : নিৰেন দাস ঘৰ নং : 69 বয়স : 32 লিঙ্গ : মহিলা	KXM1444117 ফটো উপলব্ধ



61 নাম : মুনমী দেৱন্দী স্বামীৰ নাম: অভিজিত নন্দি ঘৰ নং : 68 বয়স : 39 লিঙ্গ : মহিলা	KXM1986896 ফটো উপলব্ধ	62 নাম : ববিতা কুমী পিতাৰ নাম: শংকৰ কুমী ঘৰ নং : 68 বয়স : 24 লিঙ্গ : মহিলা	KXM0501007 ফটো উপলব্ধ	63 নাম : হিমা পাচনী স্বামীৰ নাম: প্রশান্ত পাচনী ঘৰ নং : 98 বয়স : 50 লিঙ্গ : মহিলা	KXM0010205 ফটো উপলব্ধ
64 নাম : পূজা ভূমিজ পিতাৰ নাম: ধন ভূমিজ ঘৰ নং : 82 বয়স : 26 লিঙ্গ : মহিলা	KXM0589622 ফটো উপলব্ধ	65 নাম : জয়শ্ৰী ভূমিজ পিতাৰ নাম: ধন ভূমিজ ঘৰ নং : 82 বয়স : 22 লিঙ্গ : মহিলা	YEHO132977 ফটো উপলব্ধ	66 নাম : ৰিতু ভূমিজ পিতাৰ নাম: ধন ভূমিজ ঘৰ নং : 82 বয়স : 20 লিঙ্গ : পুৰুষ	YEHO124875 ফটো উপলব্ধ
67 নাম : পূজা ক্ষেত্ৰপাল পিতাৰ নাম: কামাখ্যা ক্ষেত্ৰপাল ঘৰ নং : 82 বয়স : 25 লিঙ্গ : মহিলা	KXM0578203 ফটো উপলব্ধ	68 নাম : ভাস্কৰ্য্য ৰাজ বৰগোহাঁই পিতাৰ নাম: ধৈৰ্য্য বৰগোহাঁই ঘৰ নং : 88 বয়স : 23 লিঙ্গ : পুৰুষ	KXM0511717 ফটো উপলব্ধ	69 নাম : অনীতা গগৈ পিতাৰ নাম: বিজয় গগৈ ঘৰ নং : 82 বয়স : 26 লিঙ্গ : মহিলা	KXM3430691 ফটো উপলব্ধ
70 নাম : ঋতুপৰ্ণা গগৈ স্বামীৰ নাম: বুলবুল শইকীয়া ঘৰ নং : 100 বয়স : 46 লিঙ্গ : মহিলা	KXM0562918 ফটো উপলব্ধ	71 নাম : ৰাজু দাস অন্যান্য: পূৰ্ণিমা দাস ঘৰ নং : 100 বয়স : 39 লিঙ্গ : পুৰুষ	KXM0483222 ফটো উপলব্ধ	72 নাম : মণিকা কলিতা দত্ত স্বামীৰ নাম: বাবুল দত্ত ঘৰ নং : 100 বয়স : 38 লিঙ্গ : মহিলা	GBC5239929 ফটো উপলব্ধ
73 নাম : পূৰ্ণিমা দাস মাতৃৰ নাম: অনিমা শ্বাহ ঘৰ নং : 100 বয়স : 28 লিঙ্গ : মহিলা	KXM0577247 ফটো উপলব্ধ	74 নাম : বুলী শাহ মাতৃৰ নাম: অনিমা শ্বাহ ঘৰ নং : 100 বয়স : 26 লিঙ্গ : মহিলা	KXM0577213 ফটো উপলব্ধ	75 নাম : মদন দাস অন্যান্য: ৰীতা দাস ঘৰ নং : 102 বয়স : 40 লিঙ্গ : পুৰুষ	YEHO041269 ফটো উপলব্ধ
76 নাম : ৰীতা দাস স্বামীৰ নাম: মদন দাস ঘৰ নং : 102 বয়স : 34 লিঙ্গ : মহিলা	KXM0563056 ফটো উপলব্ধ	77 নাম : খুচৰ ৰায় পিতাৰ নাম: বিজয় ৰায় ঘৰ নং : 114 বয়স : 22 লিঙ্গ : মহিলা	KXM3173192 ফটো উপলব্ধ	78 নাম : দীপামণি গগৈ দাস স্বামীৰ নাম: ৰাজিব দাস ঘৰ নং : 115 বয়স : 43 লিঙ্গ : মহিলা	KXM0376442 ফটো উপলব্ধ
79 নাম : ৰাজীব দাস পিতাৰ নাম: ৰঙ্গেশ দাস ঘৰ নং : 115 বয়স : 40 লিঙ্গ : পুৰুষ	KXM8936661 ফটো উপলব্ধ	80 নাম : যশপ্ৰীত কোঁৱৰ স্বামীৰ নাম: তেজৱন্ত সিং ঘৰ নং : 124 বয়স : 34 লিঙ্গ : মহিলা	KXM3176831 ফটো উপলব্ধ	81 নাম : জ্যোতিৰাজ বৰগোহাঁই পিতাৰ নাম: সূৰ্য্য বৰগোহাঁই ঘৰ নং : 122 বয়স : 25 লিঙ্গ : পুৰুষ	KXM0404459 ফটো উপলব্ধ
82 নাম : সন্দীপন গগৈ পিতাৰ নাম: বলোৰাম গগৈ ঘৰ নং : 142 বয়স : 42 লিঙ্গ : পুৰুষ	KXM0010335 ফটো উপলব্ধ	83 নাম : সঞ্জিত কুবিৰাজ পিতাৰ নাম: টিননাথ কুবিৰাজ ঘৰ নং : 180 বয়স : 44 লিঙ্গ : পুৰুষ	KXM0468280 ফটো উপলব্ধ	84 নাম : বিশাল নন্দী পিতাৰ নাম: প্ৰদ্যোত নন্দী ঘৰ নং : 150 বয়স : 21 লিঙ্গ : পুৰুষ	YEHO117499 ফটো উপলব্ধ
85 নাম : সুনয়না বুঢ়াগোঁহাঁই পিতাৰ নাম: সত্যব্ৰত বুঢ়াগোঁহাঁই ঘৰ নং : 152 বয়স : 26 লিঙ্গ : মহিলা	KXM0477869 ফটো উপলব্ধ	86 নাম : বনলতা মাহাতো পিতাৰ নাম: ভক্ত গগৈ ঘৰ নং : 158 বয়স : 51 লিঙ্গ : মহিলা	KXM0577338 ফটো উপলব্ধ	87 নাম : উদয় জিৎ বুঢ়াগোঁহাঁই পিতাৰ নাম: লিলাধৰ বুঢ়াগোঁহাঁই ঘৰ নং : 195 বয়স : 39 লিঙ্গ : পুৰুষ	KXM0566554 ফটো উপলব্ধ
88 নাম : বাবলী দাস পিতাৰ নাম: বাবুল দাস ঘৰ নং : 175 বয়স : 27 লিঙ্গ : মহিলা	JRF0220319 ফটো উপলব্ধ	89 নাম : বিজয় কুমাৰ সন্দিকৈ পিতাৰ নাম: শিবনাথ হানডিক ঘৰ নং : 190 বয়স : 64 লিঙ্গ : পুৰুষ	KXM2045456 ফটো উপলব্ধ	90 নাম : মৌচুমী বড়া সন্দিকৈ স্বামীৰ নাম: বিজয় কুমাৰ সন্দিকৈ ঘৰ নং : 190 বয়স : 50 লিঙ্গ : মহিলা	KXM2045445 ফটো উপলব্ধ



91 নাম : কাকলী সন্দিকৈ পিতাৰ নাম: বিজয় কুমাৰ সন্দিকৈ ঘৰ নং : 190 বয়স : 26 লিঙ্গ : মহিলা	KXM0531871 ফটো উপলব্ধ	92 নাম : দীপ জ্যোতি সন্দিকৈ পিতাৰ নাম: বিজয় কুমাৰ সন্দিকৈ ঘৰ নং : 190 বয়স : 20 লিঙ্গ : পুৰুষ	YEHO133454 ফটো উপলব্ধ	93 নাম : গোপাল দত্ত পিতাৰ নাম: মাধব দত্ত ঘৰ নং : 197 বয়স : 19 লিঙ্গ : পুৰুষ	YEHO153619 ফটো উপলব্ধ
94 নাম : তুল্য কটকী গগৈ স্বামীৰ নাম: সুৰুজ গগৈ ঘৰ নং : 208 বয়স : 41 লিঙ্গ : মহিলা	KXM2037867 ফটো উপলব্ধ	95 নাম : সুমন কাশ্যপ গগৈ মাতৃৰ নাম: তুল্য কটকী গগৈ ঘৰ নং : 204 বয়স : 20 লিঙ্গ : পুৰুষ	YEHO138651 ফটো উপলব্ধ	96 নাম : প্রশান্ত বৰগোঁহাই পিতাৰ নাম: বাৰ্জেন বৰগোঁহাই ঘৰ নং : 206 বয়স : 45 লিঙ্গ : পুৰুষ	CRX0224535 ফটো উপলব্ধ
97 নাম : জোনমণি গগৈ স্বামীৰ নাম: প্রশান্ত বৰগোঁহাই ঘৰ নং : 206 বয়স : 33 লিঙ্গ : মহিলা	CRX0224618 ফটো উপলব্ধ	98 নাম : কুকিল গগৈ পিতাৰ নাম: অতুল গগৈ ঘৰ নং : 209 বয়স : 24 লিঙ্গ : পুৰুষ	KXM3295169 ফটো উপলব্ধ	99 নাম : ধনঞ্জয় ৰয় পিতাৰ নাম: বিজয় ৰয় ঘৰ নং : 211 বয়স : 25 লিঙ্গ : পুৰুষ	KXM0550269 ফটো উপলব্ধ
100 নাম : বৃষ্টি বৰগোঁহাই স্বামীৰ নাম: বিমল কুমাৰ ঘৰ নং : 223 বয়স : 38 লিঙ্গ : মহিলা	KXM3233442 ফটো উপলব্ধ	101 নাম : ভৰত মাহাতু পিতাৰ নাম: ভট মাহাতু ঘৰ নং : 229 বয়স : 57 লিঙ্গ : পুৰুষ	KXM1986385 ফটো উপলব্ধ	102 নাম : বুদ্ধিমালা মাহাতু স্বামীৰ নাম: ভৰত মাহাতু ঘৰ নং : 229 বয়স : 51 লিঙ্গ : মহিলা	KXM1986158 ফটো উপলব্ধ
103 নাম : অমিত মাহাতু পিতাৰ নাম: ভৰত মাহাতু ঘৰ নং : 229 বয়স : 38 লিঙ্গ : পুৰুষ	KXM1986396 ফটো উপলব্ধ	104 নাম : জয়মতী মাহাতু স্বামীৰ নাম: অমিত মাহাতু ঘৰ নং : 229 বয়স : 33 লিঙ্গ : মহিলা	KXM1985940 ফটো উপলব্ধ	105 নাম : অনিত মাহাতু পিতাৰ নাম: ভৰত মাহাতু ঘৰ নং : 229 বয়স : 31 লিঙ্গ : পুৰুষ	KXM1986647 ফটো উপলব্ধ
106 নাম : লখিমনী মাহাতু পিতাৰ নাম: ৰবি মুণ্ডা ঘৰ নং : 229 বয়স : 26 লিঙ্গ : মহিলা	KXM0500314 ফটো উপলব্ধ	107 নাম : জোনমণি বঢ়াগোঁহাই স্বামীৰ নাম: বিপুল বৰগোঁহাই ঘৰ নং : 281 বয়স : 40 লিঙ্গ : মহিলা	KXM0578120 ফটো উপলব্ধ	108 নাম : ডনী প্ৰিয়ম চাংমাই পিতাৰ নাম: ধ্ৰুৱজ্যোতি চাংমাই ঘৰ নং : 250 বয়স : 25 লিঙ্গ : পুৰুষ	YEHO117465 ফটো উপলব্ধ
109 নাম : মনোজ মেচ পিতাৰ নাম: বাবুল মেচ ঘৰ নং : 285 বয়স : 31 লিঙ্গ : পুৰুষ	KXM0168096 ফটো উপলব্ধ	110 নাম : প্ৰাৰ্থনা সন্দিকৈ বৰা স্বামীৰ নাম: কল্যাণ বৰা ঘৰ নং : 351 বয়স : 35 লিঙ্গ : মহিলা	YEHO076224 ফটো উপলব্ধ	111 নাম : প্ৰিয়ানুজ ভূঞা পিতাৰ নাম: অমৰজিত ভূঞা ঘৰ নং : 378 বয়স : 21 লিঙ্গ : পুৰুষ	YEHO125047 ফটো উপলব্ধ
112 নাম : কল্পনা শ্যাম স্বামীৰ নাম: নৰেন শ্যাম ঘৰ নং : 383 বয়স : 60 লিঙ্গ : মহিলা	KXM0009855 ফটো উপলব্ধ	113 নাম : গোপাল চাহ পিতাৰ নাম: জগন্নাথ চাহ ঘৰ নং : 383 বয়স : 55 লিঙ্গ : পুৰুষ	KXM0009856 ফটো উপলব্ধ	114 নাম : পুষ্পা চাহ স্বামীৰ নাম: গোপাল চাহ ঘৰ নং : 383 বয়স : 43 লিঙ্গ : মহিলা	KXM0009857 ফটো উপলব্ধ
115 নাম : সানী চাওলিক পিতাৰ নাম: নৰেন্দ্র নাথ শ্যাম ঘৰ নং : 383 বয়স : 35 লিঙ্গ : পুৰুষ	KXM2044760 ফটো উপলব্ধ	116 নাম : নবজ্যোতি চাহ পিতাৰ নাম: গোপাল চাহ ঘৰ নং : 383 বয়স : 32 লিঙ্গ : পুৰুষ	KXM1986863 ফটো উপলব্ধ	117 নাম : ৰিকি চাওলিক পিতাৰ নাম: নৰেন্দ্র নাথ শ্যাম ঘৰ নং : 383 বয়স : 29 লিঙ্গ : পুৰুষ	KXM0084756 ফটো উপলব্ধ
118 নাম : দ্বীপজ্যোতি চাহ পিতাৰ নাম: গোপাল চাহ ঘৰ নং : 383 বয়স : 28 লিঙ্গ : পুৰুষ	KXM0285669 ফটো উপলব্ধ	119 নাম : উজ্জল দীপ চাহ পিতাৰ নাম: অনিল চাহ ঘৰ নং : 384 বয়স : 22 লিঙ্গ : পুৰুষ	YEHO076794 ফটো উপলব্ধ	S নাম : সুশান্ত বৰুৱা পিতাৰ নাম: বিনেশ্বৰ বৰুৱা ঘৰ নং : 383 বয়স : 57 লিঙ্গ : পুৰুষ	KXM0009869 ফটো উপলব্ধ



121 নাম : মালবিকা বৰুৱা স্বামীৰ নাম : সুশান্ত বৰুৱা ঘৰ নং : ৩৮৪৬ বয়স : 47 লিঙ্গ : মহিলা	KXM0009870 ফটো উপলব্ধ	122 নাম : অনিল চাহু পিতাৰ নাম : মনেশ্বৰ চাহু ঘৰ নং : ৩৮৪খ বয়স : 57 লিঙ্গ : পুৰুষ	KXM0009861 ফটো উপলব্ধ	123 নাম : চন্দ্ৰ দাস মাতৃৰ নাম : সুৰেন দাস ঘৰ নং : ৩৮৪ঘ বয়স : 57 লিঙ্গ : পুৰুষ	KXM0009867 ফটো উপলব্ধ
124 নাম : মনোৰমা দিহিঙ্গীয়া চাহু স্বামীৰ নাম : অনিল চাহু ঘৰ নং : ৩৮৪খ বয়স : 54 লিঙ্গ : মহিলা	KXM0009862 ফটো উপলব্ধ	125 নাম : বিনু দাস স্বামীৰ নাম : চন্দ্ৰ দাস ঘৰ নং : ৩৮৪ঘ বয়স : 44 লিঙ্গ : মহিলা	KXM0009868 ফটো উপলব্ধ	126 নাম : অৰণ চাহু পিতাৰ নাম : অনিল চাহু ঘৰ নং : ৩৮৪খ বয়স : 38 লিঙ্গ : পুৰুষ	KXM0009863 ফটো উপলব্ধ
127 নাম : অৰূপ চাহু পিতাৰ নাম : অনিল চাহু ঘৰ নং : ৩৮৪খ বয়স : 34 লিঙ্গ : পুৰুষ	KXM2044704 ফটো উপলব্ধ	128 নাম : দুৰ্গেশ্বৰ গগৈ পিতাৰ নাম : নন্দেশ্বৰ গগৈ ঘৰ নং : ৩৮৭ বয়স : 62 লিঙ্গ : পুৰুষ	KXM0009879 ফটো উপলব্ধ	129 নাম : ৰঞ্জনা গগৈ স্বামীৰ নাম : দুৰ্গেশ্বৰ গগৈ ঘৰ নং : ৩৮৭ বয়স : 54 লিঙ্গ : মহিলা	KXM0009880 ফটো উপলব্ধ
130 নাম : গজেন গোগোই পিতাৰ নাম : নন্দেশ্বৰ গগৈ ঘৰ নং : ৩৮৭ বয়স : 45 লিঙ্গ : পুৰুষ	KXM0009881 ফটো উপলব্ধ	131 নাম : মেদিনী মোহন গগৈ পিতাৰ নাম : দুৰ্গেশ্বৰ গগৈ ঘৰ নং : ৩৮৭ বয়স : 34 লিঙ্গ : পুৰুষ	KXM0009882 ফটো উপলব্ধ	# 132 নাম : মাইনো গগৈ স্বামীৰ নাম : গজেন গগৈ ঘৰ নং : 387 বয়স : 32 লিঙ্গ : মহিলা	KXM0123042 ফটো উপলব্ধ
133 নাম : ৰূপাঞ্জলী গগৈ পিতাৰ নাম : দুৰ্গেশ্বৰ গগৈ ঘৰ নং : 387 বয়স : 27 লিঙ্গ : মহিলা	KXM0122853 ফটো উপলব্ধ	134 নাম : নয়ন জ্যোতি বৰ্মন পিতাৰ নাম : পৰমেশ্বৰ বৰ্মন ঘৰ নং : 389 বয়স : 22 লিঙ্গ : পুৰুষ	KXM3408697 ফটো উপলব্ধ	135 নাম : অৰিনাশ কিশোৰ শইকীয়া পিতাৰ নাম : বলবুল শইকীয়া ঘৰ নং : 390 বয়স : 19 লিঙ্গ : পুৰুষ	YEH0182303 ফটো উপলব্ধ
136 নাম : বিনন্দ শইকীয়া পিতাৰ নাম : দুৰ্গেশ্বৰ শইকীয়া ঘৰ নং : ৩৯০ক বয়স : 78 লিঙ্গ : পুৰুষ	KXM0009890 ফটো উপলব্ধ	137 নাম : নিৰুপমা শইকীয়া স্বামীৰ নাম : বিনন্দ শইকীয়া ঘৰ নং : ৩৯০ক বয়স : 65 লিঙ্গ : মহিলা	KXM0009891 ফটো উপলব্ধ	138 নাম : বলবুল শইকীয়া পিতাৰ নাম : বিনন্দ শইকীয়া ঘৰ নং : ৩৯০ক বয়স : 49 লিঙ্গ : পুৰুষ	KXM0009892 ফটো উপলব্ধ
139 নাম : নিৰু ভূঞা স্বামীৰ নাম : অকন ভূঞা ঘৰ নং : ৩৯১ বয়স : 95 লিঙ্গ : মহিলা	KXM0009893 ফটো উপলব্ধ	140 নাম : দিগন্ত ভূঞা পিতাৰ নাম : অকন চন্দ্ৰ ভূঞা ঘৰ নং : ৩৯১ বয়স : 65 লিঙ্গ : পুৰুষ	KXM0009894 ফটো উপলব্ধ	141 নাম : নিপুল ভূঞা পিতাৰ নাম : অকন ভূঞা ঘৰ নং : ৩৯১ বয়স : 57 লিঙ্গ : পুৰুষ	KXM0009895 ফটো উপলব্ধ
142 নাম : বনুমী ভূঞা স্বামীৰ নাম : দিগন্ত ভূঞা ঘৰ নং : ৩৯১ বয়স : 56 লিঙ্গ : মহিলা	KXM0009896 ফটো উপলব্ধ	143 নাম : বিজু ভূঞা স্বামীৰ নাম : নিপুল ভূঞা ঘৰ নং : ৩৯১ বয়স : 43 লিঙ্গ : মহিলা	KXM1987082 ফটো উপলব্ধ	144 নাম : কাবাত্ৰী ভূঞা পিতাৰ নাম : দিগন্ত ভূঞা ঘৰ নং : ৩৯১ বয়স : 23 লিঙ্গ : মহিলা	KXM0468454 ফটো উপলব্ধ
145 নাম : হৃষিকেশ ভূঞা পিতাৰ নাম : নিপুল ভূঞা ঘৰ নং : 391 বয়স : 19 লিঙ্গ : পুৰুষ	YEH0140202 ফটো উপলব্ধ	146 নাম : পদ্ম বৰগোহাঁই পিতাৰ নাম : ভীমেশ্বৰ বৰগোহাঁই ঘৰ নং : ৩৯৩গ বয়স : 59 লিঙ্গ : পুৰুষ	CBJ4636468 ফটো উপলব্ধ	147 নাম : অচিন্ত্য কুমাৰ দিহিঙ্গীয়া পিতাৰ নাম : হৰিপ্ৰসাদ দিহিঙ্গীয়া ঘৰ নং : ৩৯৩গ বয়স : 56 লিঙ্গ : পুৰুষ	KXM0009744 ফটো উপলব্ধ
148 নাম : কবিতা দেউৰী স্বামীৰ নাম : অচিন্ত্য কুমাৰ দিহিঙ্গীয়া ঘৰ নং : ৩৯৩গ বয়স : 54 লিঙ্গ : মহিলা	KXM0009745 ফটো উপলব্ধ	149 নাম : বিনিতা বৰগোহাঁই স্বামীৰ নাম : পদ্ম বৰগোহাঁই ঘৰ নং : ৩৯৩গ বয়স : 49 লিঙ্গ : মহিলা	CBJ4636479 ফটো উপলব্ধ	150 নাম : ভাস্কৰ বৰগোহাঁই পিতাৰ নাম : পদ্ম বৰগোহাঁই ঘৰ নং : ৩৯৩গ বয়স : 33 লিঙ্গ : পুৰুষ	CBJ4640124 ফটো উপলব্ধ



151	KXM0341719	ফটো উপলব্ধ	152	YE0078295	ফটো উপলব্ধ	153	KXM0009907	ফটো উপলব্ধ
নাম : অনন্যা দিহিঙ্গীয়া পিতাৰ নাম: আচিন্ত্য কুমাৰ দিহিঙ্গীয়া ঘৰ নং : ৩৯৩গ বয়স : 30 লিঙ্গ : মহিলা			নাম : আদৰ্শ দিহিঙ্গীয়া পিতাৰ নাম: আচিন্ত্য কুমাৰ দিহিঙ্গীয়া ঘৰ নং : 393 গা বয়স : 20 লিঙ্গ : পুৰুষ			নাম : গুনলতা শইকীয়া স্বামীৰ নাম: ধৰ্মেশ্বৰ শইকীয়া ঘৰ নং : ৩৯৬ বয়স : 86 লিঙ্গ : মহিলা		
154	KXM0009911	ফটো উপলব্ধ	155	KXM0009912	ফটো উপলব্ধ	156	KXM0009913	ফটো উপলব্ধ
নাম : হেমন্ত বৰা পিতাৰ নাম: কৃষ্ণ বৰা ঘৰ নং : ৩৯৭ বয়স : 60 লিঙ্গ : পুৰুষ			নাম : প্ৰশান্ত বড়া পিতাৰ নাম: কৃষ্ণ বৰা ঘৰ নং : ৩৯৭ বয়স : 52 লিঙ্গ : পুৰুষ			নাম : জানুৰ্নি বৰা স্বামীৰ নাম: হেমন্ত বৰা ঘৰ নং : ৩৯৭ বয়স : 46 লিঙ্গ : মহিলা		
157	KXM2044806	ফটো উপলব্ধ	158	KXM0123372	ফটো উপলব্ধ	159	KXM0009916	ফটো উপলব্ধ
নাম : স্নাতা গগৈ স্বামীৰ নাম: প্ৰশান্ত বৰা ঘৰ নং : ৩৯৭ বয়স : 40 লিঙ্গ : মহিলা			নাম : বিতুৰাজ বৰা পিতাৰ নাম: হেমন্ত বৰা ঘৰ নং : 397 বয়স : 27 লিঙ্গ : পুৰুষ			নাম : সভাৰাম গগৈ পিতাৰ নাম: বাধানাথ গগৈ ঘৰ নং : ৩৯৮ বয়স : 80 লিঙ্গ : পুৰুষ		
160	KXM2044986	ফটো উপলব্ধ	161	KXM0286708	ফটো উপলব্ধ	162	KXM0009923	ফটো উপলব্ধ
নাম : চিৰঞ্জীৱ দত্ত পিতাৰ নাম: মহিম দত্ত ঘৰ নং : ৩৯৮ বয়স : 40 লিঙ্গ : পুৰুষ			নাম : বিমান গগৈ পিতাৰ নাম: সভাৰাম গগৈ ঘৰ নং : ৩৯৮ বয়স : 29 লিঙ্গ : পুৰুষ			নাম : চাৰু শইকীয়া স্বামীৰ নাম: যোগ শইকীয়া ঘৰ নং : ৪০২ বয়স : 73 লিঙ্গ : মহিলা		
163	KXM0009925	ফটো উপলব্ধ	164	KXM0009926	ফটো উপলব্ধ	165	KXM0009933	ফটো উপলব্ধ
নাম : অঞ্জু শইকীয়া স্বামীৰ নাম: নয়নয়োমী শইকীয়া ঘৰ নং : ৪০২ বয়স : 45 লিঙ্গ : মহিলা			নাম : উপাসনয়োমী শইকীয়া পিতাৰ নাম: যোগ শইকীয়া ঘৰ নং : ৪০২ বয়স : 39 লিঙ্গ : পুৰুষ			নাম : সপোন কুমাৰ চুতীয়া পিতাৰ নাম: মুহী কান্ত চুতীয়া ঘৰ নং : ৪০৪ বয়স : 57 লিঙ্গ : পুৰুষ		
166	KXM0009934	ফটো উপলব্ধ	167	KXM0009937	ফটো উপলব্ধ	168	KXM0009938	ফটো উপলব্ধ
নাম : তপন কুমাৰ চুতীয়া পিতাৰ নাম: মুহী কান্ত চুতীয়া ঘৰ নং : ৪০৪ বয়স : 53 লিঙ্গ : পুৰুষ			নাম : পৰিনীতা চুতীয়া স্বামীৰ নাম: তপন কুমাৰ চুতীয়া ঘৰ নং : ৪০৪ বয়স : 43 লিঙ্গ : মহিলা			নাম : দিলীপ বুঢ়াগোঁহাই পিতাৰ নাম: বদন বুঢ়াগোঁহাই ঘৰ নং : ৪০৫ বয়স : 70 লিঙ্গ : পুৰুষ		
169	KXM0009939	ফটো উপলব্ধ	170	KXM0009940	ফটো উপলব্ধ	171	KXM0088518	ফটো উপলব্ধ
নাম : পাপৰী বুঢ়াগোঁহাই স্বামীৰ নাম: দিলীপ বুঢ়াগোঁহাই ঘৰ নং : ৪০৫ বয়স : 62 লিঙ্গ : মহিলা			নাম : মনুয় বুঢ়াগোঁহাই পিতাৰ নাম: দিলীপ বুঢ়াগোঁহাই ঘৰ নং : ৪০৫ বয়স : 38 লিঙ্গ : পুৰুষ			নাম : চিন্ময়ী বুঢ়াগোঁহাই পিতাৰ নাম: দিলীপ বুঢ়াগোঁহাই ঘৰ নং : 405 বয়স : 29 লিঙ্গ : মহিলা		
172	KXM0009945	ফটো উপলব্ধ	173	KXM0009946	ফটো উপলব্ধ	174	KXM0009951	ফটো উপলব্ধ
নাম : বঞ্জ বৰা স্বামীৰ নাম: মুনিন বৰা ঘৰ নং : ৪০৬ বয়স : 63 লিঙ্গ : মহিলা			নাম : অভিজিত বৰা পিতাৰ নাম: মুনিন বৰা ঘৰ নং : 406 বয়স : 41 লিঙ্গ : পুৰুষ			নাম : বিজয় ডাৰিক পিতাৰ নাম: নন্দ ডাৰিক ঘৰ নং : ৪০৭ বয়স : 47 লিঙ্গ : পুৰুষ		
175	KXM2045183	ফটো উপলব্ধ	176	KXM2045116	ফটো উপলব্ধ	177	KXM0469528	ফটো উপলব্ধ
নাম : বেজিয়া বেগম স্বামীৰ নাম: চফিকুৰ ৰহমান ঘৰ নং : ৪০৮ বয়স : 59 লিঙ্গ : মহিলা			নাম : চফিকুল ৰহমান পিতাৰ নাম: ফনুৰ আলি ঘৰ নং : ৪০৮ বয়স : 57 লিঙ্গ : পুৰুষ			নাম : পূজা দেহলীয়া পিতাৰ নাম: ওমপ্ৰকাশ দেহলীয়া ঘৰ নং : ৪০৮ঘ বয়স : 32 লিঙ্গ : মহিলা		
# 178	KXM0009953	ফটো উপলব্ধ	179	KXM0009967	ফটো উপলব্ধ	180	KXM0009968	ফটো উপলব্ধ
নাম : ওম প্ৰকাশ টেলিয়া পিতাৰ নাম: শিউকিশন টেলিয়া ঘৰ নং : ৪০৮ঘ বয়স : 66 লিঙ্গ : পুৰুষ			নাম : চাহাবুদ্দিন আহমেদ পিতাৰ নাম: আৰৱ আলি ঘৰ নং : ৪১০ বয়স : 67 লিঙ্গ : পুৰুষ			নাম : বৌচনা আহমেদ স্বামীৰ নাম: চাহাবুদ্দিন আহমেদ ঘৰ নং : ৪১০ বয়স : 59 লিঙ্গ : মহিলা		



181 নাম : শাহনাজ আহমেদ পিতাৰ নাম: চাহাবুদ্দিন আহমেদ ঘৰ নং : 820 বয়স : 35 লিঙ্গ : মহিলা	KXM0009970 ফটো উপলব্ধ	182 নাম : পিনাজ আহমেদ পিতাৰ নাম: চাহাবুদ্দিন আহমেদ ঘৰ নং : 820 বয়স : 30 লিঙ্গ : মহিলা	KXM2044997 ফটো উপলব্ধ	183 নাম : দীপশিখা গগৈ পিতাৰ নাম: অবনী গগৈ ঘৰ নং : 822 বয়স : 23 লিঙ্গ : মহিলা	KXM3424264 ফটো উপলব্ধ
184 নাম : অবনী গগৈ পিতাৰ নাম: নকুল গগৈ ঘৰ নং : 822 বয়স : 63 লিঙ্গ : পুৰুষ	KXM0009979 ফটো উপলব্ধ	185 নাম : মিনালী গগৈ স্বামীৰ নাম: অবনী গগৈ ঘৰ নং : 822 বয়স : 51 লিঙ্গ : মহিলা	KXM0009980 ফটো উপলব্ধ	186 নাম : ৰঞ্জিত নন্দী পিতাৰ নাম: হৰমোহন নন্দী ঘৰ নং : 828 বয়স : 83 লিঙ্গ : পুৰুষ	KXM0009981 ফটো উপলব্ধ
187 নাম : মীৰা নন্দী স্বামীৰ নাম: ৰঞ্জিত নন্দী ঘৰ নং : 828 বয়স : 73 লিঙ্গ : মহিলা	KXM0009982 ফটো উপলব্ধ	188 নাম : প্ৰতিমা নন্দী স্বামীৰ নাম: অজিত নন্দী ঘৰ নং : 828 বয়স : 66 লিঙ্গ : মহিলা	KXM0009983 ফটো উপলব্ধ	189 নাম : প্ৰদ্যত নন্দী পিতাৰ নাম: ৰঞ্জিত নন্দী ঘৰ নং : 828 বয়স : 55 লিঙ্গ : পুৰুষ	KXM0009984 ফটো উপলব্ধ
190 নাম : বিপ্লৱ নন্দী পিতাৰ নাম: অজিত নন্দী ঘৰ নং : 828 বয়স : 50 লিঙ্গ : পুৰুষ	KXM0009987 ফটো উপলব্ধ	191 নাম : বৰষা নন্দী স্বামীৰ নাম: প্ৰদ্যত নন্দী ঘৰ নং : 828 বয়স : 47 লিঙ্গ : মহিলা	KXM0009986 ফটো উপলব্ধ	192 নাম : পম্পী দে নন্দী পিতাৰ নাম: বিপ্লৱ নন্দী ঘৰ নং : 828 বয়স : 43 লিঙ্গ : মহিলা	KXM2044715 ফটো উপলব্ধ
193 নাম : অভিজিত নন্দী পিতাৰ নাম: অজিত নন্দী ঘৰ নং : 828 বয়স : 41 লিঙ্গ : পুৰুষ	KXM0009988 ফটো উপলব্ধ	194 নাম : পম্পানী ফুকন পিতাৰ নাম: নীল ফুকন ঘৰ নং : 825 বয়স : 50 লিঙ্গ : মহিলা	KXM0009993 ফটো উপলব্ধ	195 নাম : চন্দন ফুকন পিতাৰ নাম: নীল ফুকন ঘৰ নং : 825 বয়স : 47 লিঙ্গ : পুৰুষ	KXM0009995 ফটো উপলব্ধ
196 নাম : শ্ৰেণী বৰুৱা স্বামীৰ নাম: চন্দন ফুকন ঘৰ নং : 415 বয়স : 44 লিঙ্গ : মহিলা	YEHO055152 ফটো উপলব্ধ	197 নাম : সজাতা মজুমদাৰ স্বামীৰ নাম: বিমল কৃষ্ণ মজুমদাৰ ঘৰ নং : 416 বয়স : 74 লিঙ্গ : মহিলা	YEHO177188 ফটো উপলব্ধ	198 নাম : মুনাল মজুমদাৰ মাতৃৰ নাম: সজাতা মজুমদাৰ ঘৰ নং : 416 বয়স : 47 লিঙ্গ : পুৰুষ	YEHO177170 ফটো উপলব্ধ
199 নাম : প্ৰদীপ কুমাৰ বড়া পিতাৰ নাম: মনিৰাম বড়া ঘৰ নং : 822 বয়স : 64 লিঙ্গ : পুৰুষ	KXM0010001 ফটো উপলব্ধ	200 নাম : অমিয়া চেতিয়া পিতাৰ নাম: তুলসী চেতিয়া ঘৰ নং : 822 বয়স : 48 লিঙ্গ : মহিলা	KXM0010002 ফটো উপলব্ধ	201 নাম : বিবেক বড়া পিতাৰ নাম: প্ৰদীপ কুমাৰ বড়া ঘৰ নং : 822 বয়স : 35 লিঙ্গ : পুৰুষ	KXM0010003 ফটো উপলব্ধ
202 নাম : তপুৱত মহন্ত পিতাৰ নাম: গোলাপ মহন্ত ঘৰ নং : 419 বয়স : 20 লিঙ্গ : পুৰুষ	YEHO116913 ফটো উপলব্ধ	203 নাম : ফজল আলি হাজৰীকা পিতাৰ নাম: জমিৰুদ্দিন হাজৰীকা ঘৰ নং : 822 বয়স : 62 লিঙ্গ : পুৰুষ	KXM0010008 ফটো উপলব্ধ	204 নাম : গোলাপ মহন্ত পিতাৰ নাম: ভবেন মহন্ত ঘৰ নং : 822 বয়স : 55 লিঙ্গ : পুৰুষ	KXM0010005 ফটো উপলব্ধ
205 নাম : কুলচমা হাজৰীকা স্বামীৰ নাম: ফজল আলি হাজৰীকা ঘৰ নং : 822 বয়স : 52 লিঙ্গ : মহিলা	KXM0010010 ফটো উপলব্ধ	206 নাম : মিনাক্ষী মহন্ত স্বামীৰ নাম: গোলাপ মহন্ত ঘৰ নং : 822 বয়স : 46 লিঙ্গ : মহিলা	KXM0010007 ফটো উপলব্ধ	207 নাম : মেৰিণ হাজৰীকা পিতাৰ নাম: ফজল আলি হাজৰীকা ঘৰ নং : 822 বয়স : 35 লিঙ্গ : মহিলা	KXM0010011 ফটো উপলব্ধ
208 নাম : জেবিন হাজৰীকা পিতাৰ নাম: ফজল হাজৰীকা ঘৰ নং : 822 বয়স : 31 লিঙ্গ : মহিলা	KXM2045229 ফটো উপলব্ধ	209 নাম : চামাইৰা হাজৰীকা পিতাৰ নাম: ফজল আলি হাজৰীকা ঘৰ নং : 419 বয়স : 28 লিঙ্গ : মহিলা	KXM0176388 ফটো উপলব্ধ	210 নাম : ইন্দিৰা সভাপণ্ডিত স্বামীৰ নাম: পঞ্চানন সভাপণ্ডিত ঘৰ নং : 822 বয়স : 46 লিঙ্গ : মহিলা	KXM0010014 ফটো উপলব্ধ



211 নাম : সাগৰ ৰাজ কাশ্যপ পিতাৰ নাম: পঞ্চানন সভাপণ্ডিত ঘৰ নং : 822 বয়স : 24 লিঙ্গ : পুৰুষ	KXM0443093 ফটো উপলব্ধ	212 নাম : মুক্ৰান খাতুন পিতাৰ নাম: চামচুল হুছেইন ঘৰ নং : 422 বয়স : 20 লিঙ্গ : মহিলা	YEHO179275 ফটো উপলব্ধ	213 নাম : চামচুল হুছেইন পিতাৰ নাম: আব্দুল মিয়া ঘৰ নং : 822খ বয়স : 50 লিঙ্গ : পুৰুষ	KXM0010015 ফটো উপলব্ধ
214 নাম : মহমদ চৰিফ পিতাৰ নাম: আব্দুল মিয়া ঘৰ নং : 822খ বয়স : 45 লিঙ্গ : পুৰুষ	KXM1986874 ফটো উপলব্ধ	215 নাম : বচিৰন খাতুন স্বামীৰ নাম: চামচুল হুছেইন ঘৰ নং : 422খ বয়স : 38 লিঙ্গ : মহিলা	KXM0090118 ফটো উপলব্ধ	216 নাম : ললিত ভূঞা পিতাৰ নাম: সোণাৰাম ভূঞা ঘৰ নং : 823 বয়স : 65 লিঙ্গ : পুৰুষ	KXM0010016 ফটো উপলব্ধ
217 নাম : দীপা ভূঞা স্বামীৰ নাম: ললিত ভূঞা ঘৰ নং : 823 বয়স : 57 লিঙ্গ : মহিলা	KXM0010018 ফটো উপলব্ধ	218 নাম : সুকমাৰ ভূঞা পিতাৰ নাম: ললিত ভূঞা ঘৰ নং : 823 বয়স : 31 লিঙ্গ : পুৰুষ	KXM1986830 ফটো উপলব্ধ	219 নাম : কাঞ্চন দুৱৰী পিতাৰ নাম: অনিত্য দুৱৰী ঘৰ নং : 423ক বয়স : 24 লিঙ্গ : পুৰুষ	KXM3342912 ফটো উপলব্ধ
220 নাম : অনিত্য দুৱৰী পিতাৰ নাম: ভদ্রেশ্বৰ দুৱৰী ঘৰ নং : 823ক বয়স : 58 লিঙ্গ : পুৰুষ	KXM0010019 ফটো উপলব্ধ	221 নাম : অৰ্পনা ফুকন স্বামীৰ নাম: অনিত্য দুৱৰী ঘৰ নং : 823ক বয়স : 56 লিঙ্গ : মহিলা	KXM0010020 ফটো উপলব্ধ	222 নাম : সুকমনি কুৰ্মী স্বামীৰ নাম: বেংগু কুৰ্মী ঘৰ নং : 828 বয়স : 60 লিঙ্গ : মহিলা	KXM0010022 ফটো উপলব্ধ
223 নাম : বিপিন কুৰ্মী পিতাৰ নাম: বেংগু কুৰ্মী ঘৰ নং : 424 বয়স : 45 লিঙ্গ : পুৰুষ	KXM0364778 ফটো উপলব্ধ	224 নাম : পিংকি কুৰ্মী স্বামীৰ নাম: তুফান ভূঞা ঘৰ নং : 424 বয়স : 31 লিঙ্গ : মহিলা	KXM0364828 ফটো উপলব্ধ	225 নাম : জোনালী কুৰ্মী স্বামীৰ নাম: বিপিন কুৰ্মী ঘৰ নং : 424 বয়স : 26 লিঙ্গ : মহিলা	YEHO070870 ফটো উপলব্ধ
226 নাম : লক্ষী ভূঞা স্বামীৰ নাম: শাওনা ভূঞা ঘৰ নং : 825 বয়স : 45 লিঙ্গ : মহিলা	KXM0010023 ফটো উপলব্ধ	227 নাম : ভনী ভূঞা স্বামীৰ নাম: তকলা ভূঞা ঘৰ নং : 825ক বয়স : 45 লিঙ্গ : মহিলা	KXM2036820 ফটো উপলব্ধ	228 নাম : পূজা কুৰ্মী স্বামীৰ নাম: বাহাদুৰ কুৰ্মী ঘৰ নং : 826ক বয়স : 29 লিঙ্গ : মহিলা	YEHO067371 ফটো উপলব্ধ
229 নাম : বিনোদ কুৰ্মী পিতাৰ নাম: অনু কুৰ্মী ঘৰ নং : 82৮ বয়স : 60 লিঙ্গ : পুৰুষ	KXM0010031 ফটো উপলব্ধ	230 নাম : দেবাৰী কুৰ্মী স্বামীৰ নাম: বিনোদ কুৰ্মী ঘৰ নং : 428 বয়স : 35 লিঙ্গ : মহিলা	KXM3390390 ফটো উপলব্ধ	231 নাম : মিঠ কুৰ্মী পিতাৰ নাম: নৰুবা কুৰ্মী ঘৰ নং : 831 বয়স : 38 লিঙ্গ : পুৰুষ	KXM0010034 ফটো উপলব্ধ
232 নাম : তোৰেশ্বৰ ভূঞা পিতাৰ নাম: জনক ভূঞা ঘৰ নং : 831ক বয়স : 25 লিঙ্গ : পুৰুষ	KXM0390385 ফটো উপলব্ধ	233 নাম : ৰুমী গোৱালা স্বামীৰ নাম: কৰণ গোৱালা ঘৰ নং : 831চ বয়স : 38 লিঙ্গ : মহিলা	KXM0392423 ফটো উপলব্ধ	234 নাম : মুকেশ ভূঞা পিতাৰ নাম: জনক ভূঞা ঘৰ নং : 431KHA বয়স : 26 লিঙ্গ : পুৰুষ	KXM0238261 ফটো উপলব্ধ
235 নাম : আগনু ভূঞা পিতাৰ নাম: কচালিয়া ভূঞা ঘৰ নং : 831গ বয়স : 70 লিঙ্গ : পুৰুষ	KXM0010038 ফটো উপলব্ধ	236 নাম : মীৰা ভূঞা স্বামীৰ নাম: জনক ভূঞা ঘৰ নং : 431খ বয়স : 45 লিঙ্গ : মহিলা	KXM0177378 ফটো উপলব্ধ	237 নাম : সুমিতা ভূঞা স্বামীৰ নাম: সুৰেশ ভূঞা ঘৰ নং : 431গ বয়স : 41 লিঙ্গ : মহিলা	KXM0177386 ফটো উপলব্ধ
238 নাম : চম্বাৰী কুৰ্মী স্বামীৰ নাম: চম্বাৰু কুৰ্মী ঘৰ নং : 831ক বয়স : 40 লিঙ্গ : মহিলা	KXM0010036 ফটো উপলব্ধ	239 নাম : সুনিতা তাছা স্বামীৰ নাম: শংকৰ তাছা ঘৰ নং : 831ঘ বয়স : 38 লিঙ্গ : মহিলা	KXM0010041 ফটো উপলব্ধ	240 নাম : ৰুমী গোৱালা স্বামীৰ নাম: কৰন গোৱালা ঘৰ নং : 831চ বয়স : 38 লিঙ্গ : মহিলা	KXM0010045 ফটো উপলব্ধ



241 নাম : মীনা ভূঞা স্বামীৰ নাম : সুবোধ ভূঞা ঘৰ নং : 8৩২ বয়স : 52 লিঙ্গ : মহিলা	KXM0010046 ফটো উপলব্ধ	242 নাম : বেবী দেৱ ধৰ স্বামীৰ নাম : ৰাজু দেৱ ঘৰ নং : 432 ক বয়স : 43 লিঙ্গ : মহিলা	YEHO011098 ফটো উপলব্ধ	243 নাম : ৰাজু দেৱ পিতাৰ নাম : ৰঞ্জিত দেৱ ঘৰ নং : 432 ক বয়স : 42 লিঙ্গ : মহিলা	KXM6036379 ফটো উপলব্ধ
244 নাম : যুগেশ ভূঞা পিতাৰ নাম : ফুকন ভূঞা ঘৰ নং : 8৩৩ বয়স : 52 লিঙ্গ : পুৰুষ	KXM0010048 ফটো উপলব্ধ	245 নাম : মামনি ভূঞা স্বামীৰ নাম : যুগেশ ভূঞা ঘৰ নং : 8৩৩ বয়স : 45 লিঙ্গ : মহিলা	KXM0010049 ফটো উপলব্ধ	246 নাম : ভাইতী ভূঞা পিতাৰ নাম : ফুকন ভূঞা ঘৰ নং : 8৩৩ বয়স : 42 লিঙ্গ : পুৰুষ	KXM0010050 ফটো উপলব্ধ
247 নাম : মমী ভূঞা পিতাৰ নাম : যুগেশ ভূঞা ঘৰ নং : 433 বয়স : 24 লিঙ্গ : মহিলা	YEHO072249 ফটো উপলব্ধ	248 নাম : অঙ্গনা ভূঞা স্বামীৰ নাম : প্ৰদীপ ভূঞা ঘৰ নং : 433KA বয়স : 25 লিঙ্গ : মহিলা	KXM0238352 ফটো উপলব্ধ	249 নাম : কমলা ভূঞা স্বামীৰ নাম : বাৰবল ভূঞা ঘৰ নং : 8৩৩ক বয়স : 53 লিঙ্গ : মহিলা	KXM0010052 ফটো উপলব্ধ
250 নাম : প্ৰদীপ ভূঞা পিতাৰ নাম : কৰমু ভূঞা ঘৰ নং : 8৩৩ক বয়স : 32 লিঙ্গ : পুৰুষ	KXM1986885 ফটো উপলব্ধ	251 নাম : ৰবিন ভূঞা পিতাৰ নাম : ইৰেণ ভূঞা ঘৰ নং : 434 বয়স : 36 লিঙ্গ : পুৰুষ	KXM0365106 ফটো উপলব্ধ	252 নাম : সঞ্জয় ভূঞা পিতাৰ নাম : ইৰেণ ভূঞা ঘৰ নং : 434 বয়স : 34 লিঙ্গ : পুৰুষ	KXM0365148 ফটো উপলব্ধ
253 নাম : তুলসি ভূঞা পিতাৰ নাম : নন্দেশ্বৰ ভূঞা ঘৰ নং : 8৩৫ বয়স : 58 লিঙ্গ : মহিলা	KXM0010055 ফটো উপলব্ধ	254 নাম : ৰুমী ভূঞা স্বামীৰ নাম : হেৰম ভূঞা ঘৰ নং : 8৩৫ বয়স : 55 লিঙ্গ : মহিলা	KXM0010056 ফটো উপলব্ধ	255 নাম : প্ৰশান্ত ভূঞা পিতাৰ নাম : নন্দেশ্বৰ ভূঞা ঘৰ নং : 8৩৫ বয়স : 50 লিঙ্গ : পুৰুষ	KXM0010057 ফটো উপলব্ধ
256 নাম : ৰমি ভূঞা স্বামীৰ নাম : তুলসি ভূঞা ঘৰ নং : 8৩৫ বয়স : 45 লিঙ্গ : মহিলা	KXM0010059 ফটো উপলব্ধ	257 নাম : ৰিজমনী ভূঞা স্বামীৰ নাম : প্ৰসান্ত ভূঞা ঘৰ নং : 8৩৫ বয়স : 44 লিঙ্গ : মহিলা	KXM0010060 ফটো উপলব্ধ	258 নাম : চিৰঞ্জীৱ ভূঞা পিতাৰ নাম : হেৰম প্ৰচাদ ভূঞা ঘৰ নং : 435 বয়স : 22 লিঙ্গ : পুৰুষ	KXM3399110 ফটো উপলব্ধ
259 নাম : উপেন চন্দ্ৰ ভূঞা পিতাৰ নাম : মুনিদ্ৰ ভূঞা ঘৰ নং : 8৩৬ বয়স : 68 লিঙ্গ : পুৰুষ	KXM0010061 ফটো উপলব্ধ	260 নাম : চেনী দত্ত স্বামীৰ নাম : উপেন ভূঞা ঘৰ নং : 8৩৬ বয়স : 52 লিঙ্গ : মহিলা	KXM0010062 ফটো উপলব্ধ	261 নাম : প্ৰগতি ভূঞা পিতাৰ নাম : উপেন ভূঞা ঘৰ নং : 8৩৬ বয়স : 26 লিঙ্গ : মহিলা	KXM0228791 ফটো উপলব্ধ
262 নাম : প্ৰিন্সী গগৈ পিতাৰ নাম : জগন্নাথ গগৈ ঘৰ নং : 8৩৭ক বয়স : 25 লিঙ্গ : মহিলা	KXM0236521 ফটো উপলব্ধ	263 নাম : জগন্নাথ গগৈ পিতাৰ নাম : বৃধেশ্বৰ গগৈ ঘৰ নং : 8৩৭ক বয়স : 60 লিঙ্গ : পুৰুষ	KXM0010065 ফটো উপলব্ধ	264 নাম : ৰঞ্জু গগৈ স্বামীৰ নাম : জগন্নাথ গগৈ ঘৰ নং : 8৩৭ক বয়স : 55 লিঙ্গ : মহিলা	KXM0010067 ফটো উপলব্ধ
265 নাম : ফাগু ভূঞা পিতাৰ নাম : ফুকন ভূঞা ঘৰ নং : 8৩৮ বয়স : 55 লিঙ্গ : পুৰুষ	KXM0010068 ফটো উপলব্ধ	266 নাম : মুন্না ভূঞা পিতাৰ নাম : ফাগু ভূঞা ঘৰ নং : 438 বয়স : 33 লিঙ্গ : পুৰুষ	KXM0177576 ফটো উপলব্ধ	267 নাম : ৰূপেশ্বৰ ভূঞা পিতাৰ নাম : ফাগু ভূঞা ঘৰ নং : 438 বয়স : 28 লিঙ্গ : পুৰুষ	KXM0122820 ফটো উপলব্ধ
268 নাম : ৰাভুল ভূঞা পিতাৰ নাম : ফাগু ভূঞা ঘৰ নং : 8৩৮ বয়স : 26 লিঙ্গ : পুৰুষ	KXM0531855 ফটো উপলব্ধ	269 নাম : মীন ভূঞা স্বামীৰ নাম : ফাগু ভূঞা ঘৰ নং : 8৩৯ বয়স : 53 লিঙ্গ : মহিলা	KXM0010069 ফটো উপলব্ধ	270 নাম : জিতেন্দ্ৰ কুৰ্মী পিতাৰ নাম : চৌটোবা গোৱালা ঘৰ নং : 8৪০ বয়স : 55 লিঙ্গ : পুৰুষ	KXM0010070 ফটো উপলব্ধ



271 নাম : বুপেশ্বৰী কুৰ্মী স্বামীৰ নাম: জিতেন গোবালা ঘৰ নং : 880 বয়স : 50 লিঙ্গ : মহিলা	KXM0010071 ফটো উপলব্ধ	272 নাম : কুন্তী ছেত্ৰী স্বামীৰ নাম: ঘনশ্যাম ছেত্ৰী ঘৰ নং : 881 বয়স : 55 লিঙ্গ : মহিলা	KXM0010073 ফটো উপলব্ধ	273 নাম : বিপুল ছেত্ৰী পিতাৰ নাম: ঘনশ্যাম ছেত্ৰী ঘৰ নং : 881 বয়স : 45 লিঙ্গ : পুৰুষ	KXM0010074 ফটো উপলব্ধ
274 নাম : বাবুল ছেত্ৰী পিতাৰ নাম: ঘনশ্যাম ছেত্ৰী ঘৰ নং : 881 বয়স : 42 লিঙ্গ : পুৰুষ	KXM0010075 ফটো উপলব্ধ	275 নাম : বাসমনি কুৰ্মী স্বামীৰ নাম: বলবীৰ কুৰ্মী ঘৰ নং : 882 বয়স : 65 লিঙ্গ : মহিলা	KXM0010076 ফটো উপলব্ধ	276 নাম : ৰতন কুৰ্মী পিতাৰ নাম: বলবীৰ কুৰ্মী ঘৰ নং : 882 বয়স : 55 লিঙ্গ : পুৰুষ	KXM0010077 ফটো উপলব্ধ
277 নাম : গোলাপী কুৰ্মী স্বামীৰ নাম: গংগাৰাম কুৰ্মী ঘৰ নং : 882 বয়স : 55 লিঙ্গ : মহিলা	KXM0010078 ফটো উপলব্ধ	278 নাম : অনিতা কুৰ্মী স্বামীৰ নাম: ৰতন কুৰ্মী ঘৰ নং : 882 বয়স : 51 লিঙ্গ : মহিলা	KXM0010079 ফটো উপলব্ধ	279 নাম : ৰেখা কুৰ্মী স্বামীৰ নাম: শিনাতন কুৰ্মী ঘৰ নং : 442 বয়স : 46 লিঙ্গ : মহিলা	KXM0177725 ফটো উপলব্ধ
280 নাম : পূৰ্ণ কুৰ্মী পিতাৰ নাম: বলবীৰ কুৰ্মী ঘৰ নং : 882 বয়স : 42 লিঙ্গ : পুৰুষ	KXM0010081 ফটো উপলব্ধ	281 নাম : ৰূপালী কুৰ্মী স্বামীৰ নাম: পূৰ্ণ কুৰ্মী ঘৰ নং : 442 বয়স : 33 লিঙ্গ : মহিলা	KXM0177758 ফটো উপলব্ধ	282 নাম : অঞ্জনা কুৰ্মী স্বামীৰ নাম: সুমিত কুৰ্মী ঘৰ নং : 822 বয়স : 32 লিঙ্গ : মহিলা	KXM3369071 ফটো উপলব্ধ
283 নাম : পূজা কুৰ্মী পিতাৰ নাম: গংগাৰাম কুৰ্মী ঘৰ নং : 882 বয়স : 29 লিঙ্গ : মহিলা	KXM3369824 ফটো উপলব্ধ	284 নাম : সুনীল কুৰ্মী পিতাৰ নাম: গংগাৰাম কুৰ্মী ঘৰ নং : 442 বয়স : 26 লিঙ্গ : পুৰুষ	YEH0008656 ফটো উপলব্ধ	285 নাম : প্ৰকাশ কুৰ্মী পিতাৰ নাম: ৰতনকুৰ্মী ঘৰ নং : 442 বয়স : 26 লিঙ্গ : পুৰুষ	YEH0011239 ফটো উপলব্ধ
286 নাম : ৰাজ কুৰ্মী পিতাৰ নাম: গংগাৰাম কুৰ্মী ঘৰ নং : 442 বয়স : 24 লিঙ্গ : পুৰুষ	YEH0008532 ফটো উপলব্ধ	287 নাম : সুনিতা কুৰ্মী স্বামীৰ নাম: সুনীল কুৰ্মী ঘৰ নং : 442 বয়স : 23 লিঙ্গ : মহিলা	YEH0169649 ফটো উপলব্ধ	288 নাম : ৰমী কুৰ্মী পিতাৰ নাম: ৰতন কুৰ্মী ঘৰ নং : 442 বয়স : 22 লিঙ্গ : মহিলা	YEH0008763 ফটো উপলব্ধ
289 নাম : দেৱন্তী কুৰ্মী স্বামীৰ নাম: ৰাজু কুৰ্মী ঘৰ নং : 442 বয়স : 21 লিঙ্গ : মহিলা	YEH0171827 ফটো উপলব্ধ	E 290 নাম : বিপিন কুৰ্মী পিতাৰ নাম: ৰতন কুৰ্মী ঘৰ নং : 442 বয়স : 20 লিঙ্গ : পুৰুষ	YEH0100867 ফটো উপলব্ধ	291 নাম : দেবোন্টী কুৰ্মী পিতাৰ নাম: গংগাৰাম কুৰ্মী ঘৰ নং : 442 বয়স : 20 লিঙ্গ : মহিলা	YEH0122820 ফটো উপলব্ধ
292 নাম : গংগা ৰাম কুৰ্মী পিতাৰ নাম: বলবীৰ কুৰ্মী ঘৰ নং : 882ক বয়স : 58 লিঙ্গ : পুৰুষ	KXM0010082 ফটো উপলব্ধ	293 নাম : বাবুল মেচ পিতাৰ নাম: বলী মেচ ঘৰ নং : 88৩ বয়স : 55 লিঙ্গ : পুৰুষ	KXM0010083 ফটো উপলব্ধ	294 নাম : চিন্তা মেচ পিতাৰ নাম: বাবুল মেচ ঘৰ নং : 88৩ বয়স : 27 লিঙ্গ : পুৰুষ	KXM0291849 ফটো উপলব্ধ
295 নাম : সৈত্যন ভূমিজ পিতাৰ নাম: জগনা ভূমিজ ঘৰ নং : 888 বয়স : 60 লিঙ্গ : পুৰুষ	KXM0010084 ফটো উপলব্ধ	E 296 নাম : মহেশ্বৰী ভূমিজ স্বামীৰ নাম: নিতাই ভূমিজ ঘৰ নং : 888 বয়স : 55 লিঙ্গ : মহিলা	KXM0010085 ফটো উপলব্ধ	297 নাম : ৰমী ভূমিজ পিতাৰ নাম: নিতাই ভূমিজ ঘৰ নং : 444 বয়স : 31 লিঙ্গ : মহিলা	KXM0177766 ফটো উপলব্ধ
298 নাম : সৰ্বেশ্বৰী গগৈ স্বামীৰ নাম: কাতিৰাম গগৈ ঘৰ নং : 88৫ বয়স : 86 লিঙ্গ : মহিলা	KXM0010086 ফটো উপলব্ধ	299 নাম : কিছোন কৈৰী পিতাৰ নাম: ৰুপলাল কৈৰী ঘৰ নং : 88৬ বয়স : 64 লিঙ্গ : পুৰুষ	KXM0010087 ফটো উপলব্ধ	300 নাম : পুষ্প কৈৰী স্বামীৰ নাম: কৃষ্ণ কৈৰী ঘৰ নং : 88৬ বয়স : 55 লিঙ্গ : মহিলা	KXM0010088 ফটো উপলব্ধ



301 নাম : বামনাথ কৈৰী পিতাৰ নাম: ৰূপলাল কৈৰী ঘৰ নং : 88৭ বয়স : 50 লিঙ্গ : পুৰুষ	KXM0010089 ফটো উপলব্ধ	302 নাম : বিনা কৈৰী স্বামীৰ নাম: বামনাথ কৈৰী ঘৰ নং : 447 বয়স : 38 লিঙ্গ : মহিলা	KXM0092916 ফটো উপলব্ধ	303 নাম : কৰন কৈৰী পিতাৰ নাম: মনিৰাম কৈৰী ঘৰ নং : 88৭ক বয়স : 52 লিঙ্গ : পুৰুষ	KXM0010090 ফটো উপলব্ধ
304 নাম : কমলা কৈৰী স্বামীৰ নাম: কৰণ কৈৰী ঘৰ নং : 88৭ক বয়স : 48 লিঙ্গ : মহিলা	KXM0010091 ফটো উপলব্ধ	305 নাম : বাসন য়েইন পিতাৰ নাম: মনবাই য়েইন ঘৰ নং : 88৮ বয়স : 69 লিঙ্গ : পুৰুষ	KXM2045105 ফটো উপলব্ধ	306 নাম : বিজন কুমাৰ দাস পিতাৰ নাম: বসন্ত দাস ঘৰ নং : 88৮ বয়স : 47 লিঙ্গ : পুৰুষ	KXM0010093 ফটো উপলব্ধ
307 নাম : জিতেন দাস পিতাৰ নাম: বসন্ত দাস ঘৰ নং : 88৮ বয়স : 45 লিঙ্গ : পুৰুষ	KXM0010094 ফটো উপলব্ধ	308 নাম : খিতেন দাস পিতাৰ নাম: বসন্ত দাস ঘৰ নং : 88৮ বয়স : 42 লিঙ্গ : পুৰুষ	KXM0010095 ফটো উপলব্ধ	309 নাম : বেলি দাস স্বামীৰ নাম: জিতেন দাস ঘৰ নং : 88৮ বয়স : 40 লিঙ্গ : মহিলা	KXM2044931 ফটো উপলব্ধ
310 নাম : অনিতা দাস পিতাৰ নাম: বসন্ত দাস ঘৰ নং : 88৮ বয়স : 38 লিঙ্গ : মহিলা	KXM0010096 ফটো উপলব্ধ	311 নাম : বিকাশ দাস পিতাৰ নাম: বসন্ত দাস ঘৰ নং : 88৮ বয়স : 35 লিঙ্গ : পুৰুষ	KXM0010097 ফটো উপলব্ধ	312 নাম : শান্তমণি দাস স্বামীৰ নাম: খিতেন দাস ঘৰ নং : 448 বয়স : 35 লিঙ্গ : মহিলা	KXM0093096 ফটো উপলব্ধ
313 নাম : মাম্পি সূত্ৰধৰ দাস স্বামীৰ নাম: বিজন কুমাৰ দাস ঘৰ নং : 88৮ বয়স : 34 লিঙ্গ : মহিলা	KXM2045036 ফটো উপলব্ধ	314 নাম : অনিতা চন্দ দেৱ স্বামীৰ নাম: মুন্না দেৱ ঘৰ নং : 448 বয়স : 30 লিঙ্গ : মহিলা	KXM0093146 ফটো উপলব্ধ	315 নাম : শিল্পী দাস স্বামীৰ নাম: বিকাশ দাস ঘৰ নং : 448 বয়স : 30 লিঙ্গ : মহিলা	KXM0248716 ফটো উপলব্ধ
316 নাম : সাগৰ য়েইন পিতাৰ নাম: বসন য়েইন ঘৰ নং : 448 বয়স : 19 লিঙ্গ : পুৰুষ	YEH0182352 ফটো উপলব্ধ	317 নাম : ৰীণা দাস চন্দ স্বামীৰ নাম: আনন্দ চন্দ ঘৰ নং : 448ক বয়স : 39 লিঙ্গ : মহিলা	KXM0093039 ফটো উপলব্ধ	318 নাম : মুন্না দেৱ পিতাৰ নাম: অনিল দেৱ ঘৰ নং : 448ক বয়স : 38 লিঙ্গ : পুৰুষ	KXM0093047 ফটো উপলব্ধ
319 নাম : বিপ্লৱ চন্দ মাতৃৰ নাম: অনুৰাধা গগৈ চন্দ ঘৰ নং : 448ক বয়স : 22 লিঙ্গ : পুৰুষ	YEH0131425 ফটো উপলব্ধ	320 নাম : বিন চন্দ পিতাৰ নাম: ললিত চন্দ ঘৰ নং : 448ক বয়স : 44 লিঙ্গ : মহিলা	KXM0123273 ফটো উপলব্ধ	321 নাম : নৰ বাহাদুৰ মাতৃৰ নাম: ভাগ্যী বতী নেবাৰ ঘৰ নং : 88৮ক বয়স : 39 লিঙ্গ : পুৰুষ	KXM8536274 ফটো উপলব্ধ
322 নাম : নিতুমণি যোগী স্বামীৰ নাম: নৰবাহাদুৰ যোগী ঘৰ নং : 88৮ক বয়স : 31 লিঙ্গ : মহিলা	KXM0101477 ফটো উপলব্ধ	323 নাম : বিজু চন্দ মাতৃৰ নাম: কল্পনা চন্দ য়েইন ঘৰ নং : 448ক বয়স : 27 লিঙ্গ : পুৰুষ	KXM0122812 ফটো উপলব্ধ	324 নাম : আনন্দ চন্দ পিতাৰ নাম: ৰবীন্দ্ৰ চন্দ ঘৰ নং : 88৮ক বয়স : 57 লিঙ্গ : পুৰুষ	KXM0010099 ফটো উপলব্ধ
325 নাম : কল্পনা চন্দ য়েইন স্বামীৰ নাম: বাসান য়েইন ঘৰ নং : 88৮ক বয়স : 55 লিঙ্গ : মহিলা	KXM0010100 ফটো উপলব্ধ	326 নাম : অনুৰাধা গগৈ চন্দ স্বামীৰ নাম: নাৰায়ণ চন্দ ঘৰ নং : 88৮ক বয়স : 41 লিঙ্গ : মহিলা	KXM0010102 ফটো উপলব্ধ	327 নাম : লালু শ্বাহ পিতাৰ নাম: বাৰি শ্বাহ ঘৰ নং : 88৯ বয়স : 70 লিঙ্গ : পুৰুষ	KXM0010103 ফটো উপলব্ধ
328 নাম : মায়া শ্বাহ স্বামীৰ নাম: লালু শ্বাহ ঘৰ নং : 88৯ বয়স : 50 লিঙ্গ : মহিলা	KXM0010104 ফটো উপলব্ধ	329 নাম : মিনতি শ্বাহ পিতাৰ নাম: লালু শ্বাহ ঘৰ নং : 449 বয়স : 34 লিঙ্গ : মহিলা	YEH0165670 ফটো উপলব্ধ	330 নাম : ৰতন দাস পিতাৰ নাম: মহিনা দাস ঘৰ নং : 88৯ক বয়স : 60 লিঙ্গ : পুৰুষ	KXM0010105 ফটো উপলব্ধ



331 নাম : বীনা দাস স্বামীৰ নাম: ৰতন দাস ঘৰ নং : 88৯ক বয়স : 55 লিঙ্গ : মহিলা	KXM0010106 ফটো উপলব্ধ	332 নাম : ভাস্কৰজ্যোতি দাস পিতাৰ নাম: ৰতন দাস ঘৰ নং : 88৯ক বয়স : 35 লিঙ্গ : পুৰুষ	KXM0292177 ফটো উপলব্ধ	333 নাম : অৰ্পনা দাস পিতাৰ নাম: ৰতন দাস ঘৰ নং : 88৯ক বয়স : 33 লিঙ্গ : মহিলা	KXM0292185 ফটো উপলব্ধ
334 নাম : পৰেশ দাস পিতাৰ নাম: প্ৰফুল্ল দাস ঘৰ নং : 8৫১ বয়স : 56 লিঙ্গ : পুৰুষ	KXM0010107 ফটো উপলব্ধ	335 নাম : পাৰ্বতী দাস স্বামীৰ নাম: পৰেশ দাস ঘৰ নং : 8৫১ বয়স : 48 লিঙ্গ : মহিলা	KXM0010109 ফটো উপলব্ধ	336 নাম : বৰ্ণা দাস পিতাৰ নাম: পৰেশ দাস ঘৰ নং : 8৫১ বয়স : 27 লিঙ্গ : মহিলা	KXM0260505 ফটো উপলব্ধ
S 337 নাম : স্বপ্না দাস পিতাৰ নাম: পৰেশ দাস ঘৰ নং : 8৫১ বয়স : 25 লিঙ্গ : মহিলা	KXM0562025 ফটো উপলব্ধ	338 নাম : দেবজিত দাস পিতাৰ নাম: পৰেশ দাস ঘৰ নং : 451 বয়স : 21 লিঙ্গ : পুৰুষ	YEHO097154 ফটো উপলব্ধ	339 নাম : দীপালী গগৈ স্বামীৰ নাম: দন্দি গগৈ ঘৰ নং : 452 বয়স : 69 লিঙ্গ : মহিলা	KXM2045274 ফটো উপলব্ধ
340 নাম : প্ৰদেশ দাস পিতাৰ নাম: প্ৰসন্ন দাস ঘৰ নং : 8৫২ বয়স : 68 লিঙ্গ : পুৰুষ	KXM0010110 ফটো উপলব্ধ	341 নাম : সবিতা দাস স্বামীৰ নাম: প্ৰদেশ দাস ঘৰ নং : 8৫২ বয়স : 55 লিঙ্গ : মহিলা	KXM0010111 ফটো উপলব্ধ	342 নাম : দিপক দাস পিতাৰ নাম: প্ৰদেশ দাস ঘৰ নং : 8৫২ বয়স : 39 লিঙ্গ : পুৰুষ	KXM0010112 ফটো উপলব্ধ
343 নাম : ৰাজু দাস পিতাৰ নাম: প্ৰদেশ দাস ঘৰ নং : 8৫২ বয়স : 36 লিঙ্গ : পুৰুষ	KXM0010113 ফটো উপলব্ধ	344 নাম : তিতু দাস পিতাৰ নাম: প্ৰদেশ দাস ঘৰ নং : 8৫২ বয়স : 35 লিঙ্গ : পুৰুষ	KXM0010114 ফটো উপলব্ধ	345 নাম : মুনাল গগৈ পিতাৰ নাম: অৰুণ গগৈ ঘৰ নং : 452 বয়স : 33 লিঙ্গ : পুৰুষ	KXM0094078 ফটো উপলব্ধ
346 নাম : চিলাকী ঘাটী পিতাৰ নাম: জিতু ঘাটী ঘৰ নং : 8৫২ বয়স : 29 লিঙ্গ : মহিলা	KXM0371583 ফটো উপলব্ধ	347 নাম : ৰূপালী ঘাটী পিতাৰ নাম: জিতু ঘাটী ঘৰ নং : 452 বয়স : 20 লিঙ্গ : মহিলা	YEHO178913 ফটো উপলব্ধ	E 348 নাম : অৰুণ গগৈ পিতাৰ নাম: বেজিয়া গগৈ ঘৰ নং : 8৫২ক বয়স : 67 লিঙ্গ : পুৰুষ	KXM0010118 ফটো উপলব্ধ
349 নাম : জিতু ঘাটী পিতাৰ নাম: চামু ঘাটী ঘৰ নং : 8৫২ক বয়স : 55 লিঙ্গ : পুৰুষ	KXM0010115 ফটো উপলব্ধ	350 নাম : পুষ্পা বৰগোহাঁই গগৈ স্বামীৰ নাম: অৰুণ গগৈ ঘৰ নং : 8৫২খ বয়স : 51 লিঙ্গ : মহিলা	KXM2037856 ফটো উপলব্ধ	351 নাম : ৰেনু ঘাটী স্বামীৰ নাম: জিতু ঘাটী ঘৰ নং : 8৫২ক বয়স : 50 লিঙ্গ : মহিলা	KXM0010117 ফটো উপলব্ধ
352 নাম : তুলসী দাস পিতাৰ নাম: অমূল্য দাস ঘৰ নং : 8৫৩ বয়স : 41 লিঙ্গ : মহিলা	KXM0010119 ফটো উপলব্ধ	353 নাম : অমল দাস পিতাৰ নাম: অমূল্য দাস ঘৰ নং : 8৫৩ বয়স : 40 লিঙ্গ : পুৰুষ	KXM2037878 ফটো উপলব্ধ	354 নাম : অজয় দাস পিতাৰ নাম: অমূল্য দাস ঘৰ নং : 8৫৩ বয়স : 38 লিঙ্গ : পুৰুষ	KXM0010120 ফটো উপলব্ধ
355 নাম : অৰুণা দাস পিতাৰ নাম: অমূল্য দাস ঘৰ নং : 453 বয়স : 35 লিঙ্গ : মহিলা	KXM0094128 ফটো উপলব্ধ	356 নাম : প্ৰিয়া দাস পিতাৰ নাম: অমল দাস ঘৰ নং : 453 বয়স : 27 লিঙ্গ : মহিলা	KXM0238733 ফটো উপলব্ধ	357 নাম : সুশিল দত্ত পিতাৰ নাম: সুনীল দত্ত ঘৰ নং : 8৫৪ বয়স : 65 লিঙ্গ : পুৰুষ	KXM0010121 ফটো উপলব্ধ
358 নাম : গিতা দত্ত স্বামীৰ নাম: সুশিল দত্ত ঘৰ নং : 8৫৪ বয়স : 60 লিঙ্গ : মহিলা	KXM0010122 ফটো উপলব্ধ	359 নাম : সুমন দত্ত পিতাৰ নাম: সুশিল দত্ত ঘৰ নং : 8৫৪ বয়স : 38 লিঙ্গ : পুৰুষ	KXM0010123 ফটো উপলব্ধ	360 নাম : পংকজ দত্ত পিতাৰ নাম: প্ৰদীপ দত্ত ঘৰ নং : 8৫৪ বয়স : 34 লিঙ্গ : পুৰুষ	KXM2037936 ফটো উপলব্ধ



361 নাম : নুমালি দত্ত স্বামীৰ নাম : সুমন দত্ত ঘৰ নং : 454 বয়স : 28 লিঙ্গ : মহিলা	KXM0238824 ফটো উপলব্ধ	362 নাম : প্রদীপ দত্ত পিতাৰ নাম : সুনিলা দত্ত ঘৰ নং : 8৫৪ক বয়স : 59 লিঙ্গ : পুৰুষ	KXM2037947 ফটো উপলব্ধ	363 নাম : সংগীতা দত্ত স্বামীৰ নাম : প্রদীপ দত্ত ঘৰ নং : 8৫৪ক বয়স : 54 লিঙ্গ : মহিলা	KXM2037958 ফটো উপলব্ধ
364 নাম : বিশ্বজিৎ দত্ত পিতাৰ নাম : প্রদীপ দত্ত ঘৰ নং : 454ক বয়স : 33 লিঙ্গ : পুৰুষ	KXM0365577 ফটো উপলব্ধ	E 365 নাম : বিমল দত্ত পিতাৰ নাম : সুনিলা দত্ত ঘৰ নং : 8৫৫ বয়স : 52 লিঙ্গ : পুৰুষ	KXM2037970 ফটো উপলব্ধ	366 নাম : লীলা দত্ত স্বামীৰ নাম : বিমল দত্ত ঘৰ নং : 8৫৫ বয়স : 48 লিঙ্গ : মহিলা	KXM2037981 ফটো উপলব্ধ
E 367 নাম : পিংক দত্ত পিতাৰ নাম : সুনিলা দত্ত ঘৰ নং : 8৫৫ বয়স : 45 লিঙ্গ : পুৰুষ	KXM2037992 ফটো উপলব্ধ	368 নাম : অনুপ দাস পিতাৰ নাম : অধিৰ দাস ঘৰ নং : 8৫৬ বয়স : 58 লিঙ্গ : পুৰুষ	KXM2038019 ফটো উপলব্ধ	369 নাম : সতী দাস স্বামীৰ নাম : অনুপ দাস ঘৰ নং : 8৫৬ বয়স : 52 লিঙ্গ : মহিলা	KXM2038020 ফটো উপলব্ধ
370 নাম : অজিত দাস পিতাৰ নাম : অধিৰ দাস ঘৰ নং : 8৫৬ বয়স : 43 লিঙ্গ : পুৰুষ	KXM2038031 ফটো উপলব্ধ	371 নাম : বিজিত দাস পিতাৰ নাম : অধিৰ দাস ঘৰ নং : 8৫৬ বয়স : 41 লিঙ্গ : পুৰুষ	KXM2038075 ফটো উপলব্ধ	372 নাম : সঞ্জীৱ দাস পিতাৰ নাম : অধিৰ দাস ঘৰ নং : 8৫৬ বয়স : 40 লিঙ্গ : পুৰুষ	KXM2038053 ফটো উপলব্ধ
373 নাম : প্রতিমা দাস পিতাৰ নাম : বিজিত দাস ঘৰ নং : 8৫৬ বয়স : 39 লিঙ্গ : মহিলা	KXM2038064 ফটো উপলব্ধ	374 নাম : অনিতা দাস স্বামীৰ নাম : অজিত দাস ঘৰ নং : 456 বয়স : 39 লিঙ্গ : মহিলা	KXM0094318 ফটো উপলব্ধ	375 নাম : অমিত দাস পিতাৰ নাম : অনুপ দাস ঘৰ নং : 8৫৬ বয়স : 29 লিঙ্গ : পুৰুষ	KXM0094425 ফটো উপলব্ধ
376 নাম : প্ৰিন্সি দাস পিতাৰ নাম : বিজিত দাস ঘৰ নং : 8৫৬ বয়স : 19 লিঙ্গ : মহিলা	YEHO164137 ফটো উপলব্ধ	377 নাম : অৰূপ দাস পিতাৰ নাম : অধিৰ দাস ঘৰ নং : 8৫৬ক বয়স : 45 লিঙ্গ : পুৰুষ	KXM2038086 ফটো উপলব্ধ	378 নাম : সপ্না দাস স্বামীৰ নাম : অৰূপ দাস ঘৰ নং : 8৫৬ক বয়স : 44 লিঙ্গ : মহিলা	KXM2038097 ফটো উপলব্ধ
379 নাম : সুকুমাৰ দত্ত পিতাৰ নাম : সন্তোষ দত্ত ঘৰ নং : 8৫৮ বয়স : 55 লিঙ্গ : পুৰুষ	KXM2038111 ফটো উপলব্ধ	380 নাম : অঞ্জনা দত্ত স্বামীৰ নাম : সুকুমাৰ দত্ত ঘৰ নং : 8৫৮ বয়স : 50 লিঙ্গ : মহিলা	KXM0010124 ফটো উপলব্ধ	381 নাম : বিশাল দত্ত পিতাৰ নাম : সুকুমাৰ দত্ত ঘৰ নং : 458 বয়স : 24 লিঙ্গ : পুৰুষ	KXM3344967 ফটো উপলব্ধ
382 নাম : উপাসনা বলা দত্ত স্বামীৰ নাম : সুধিৰ দত্ত ঘৰ নং : 8৬০ বয়স : 50 লিঙ্গ : মহিলা	KXM0010126 ফটো উপলব্ধ	383 নাম : সুৰেন দত্ত পিতাৰ নাম : সন্তোষ দত্ত ঘৰ নং : 8৬০ বয়স : 47 লিঙ্গ : পুৰুষ	KXM0010127 ফটো উপলব্ধ	S 384 নাম : মিলন দত্ত পিতাৰ নাম : সুধিৰ দত্ত ঘৰ নং : 8৬০ বয়স : 39 লিঙ্গ : পুৰুষ	KXM0010128 ফটো উপলব্ধ
385 নাম : সুমন দত্ত স্বামীৰ নাম : সুৰেণ দত্ত ঘৰ নং : 460 বয়স : 39 লিঙ্গ : মহিলা	KXM0095349 ফটো উপলব্ধ	386 নাম : মনোজ দত্ত পিতাৰ নাম : সুধিৰ দত্ত ঘৰ নং : 8৬০ বয়স : 38 লিঙ্গ : পুৰুষ	KXM0010129 ফটো উপলব্ধ	S2 387 নাম : বেশী দত্ত পিতাৰ নাম : সুধিৰ দত্ত ঘৰ নং : 8৬০ বয়স : 34 লিঙ্গ : মহিলা	KXM0010130 ফটো উপলব্ধ
388 নাম : সপন দত্ত পিতাৰ নাম : সন্তোষ দত্ত ঘৰ নং : 8৬০খ বয়স : 53 লিঙ্গ : পুৰুষ	KXM0010133 ফটো উপলব্ধ	389 নাম : মমতা দত্ত স্বামীৰ নাম : মাধব দত্ত ঘৰ নং : 8৬০ক বয়স : 46 লিঙ্গ : মহিলা	KXM0010132 ফটো উপলব্ধ	390 নাম : তৃষ্ণা দত্ত স্বামীৰ নাম : সপন দত্ত ঘৰ নং : 8৬০খ বয়স : 43 লিঙ্গ : মহিলা	KXM0010134 ফটো উপলব্ধ



391 নাম : জয়ন্তী পাল স্বামীৰ নাম : গীতাংশু পাল ঘৰ নং : 8৬১ক বয়স : 55 লিঙ্গ : মহিলা	KXM0010135 ফটো উপলব্ধ	392 নাম : গৌতম পাল পিতাৰ নাম : গীতাংশু পাল ঘৰ নং : 8৬১ক বয়স : 40 লিঙ্গ : পুৰুষ	KXM0010136 ফটো উপলব্ধ	393 নাম : মঞ্জু বৰগোঁহাই স্বামীৰ নাম : বঞ্জেন বৰগোঁহাই ঘৰ নং : 8৬২ বয়স : 62 লিঙ্গ : মহিলা	KXM0010137 ফটো উপলব্ধ
394 নাম : পৰাণজ্যোতি বৰগোঁহাই পিতাৰ নাম : বঞ্জেন বৰগোঁহাই ঘৰ নং : 462 বয়স : 33 লিঙ্গ : পুৰুষ	KXM0178616 ফটো উপলব্ধ	E 395 নাম : টংকেশ্বৰ বৰঠাকুৰ পিতাৰ নাম : পদ্মনাথ বৰঠাকুৰ ঘৰ নং : 8৬৩ বয়স : 75 লিঙ্গ : পুৰুষ	KXM0010139 ফটো উপলব্ধ	396 নাম : লক্ষ্মী দেৱনাথ স্বামীৰ নাম : ৰঞ্জিত দেৱনাথ ঘৰ নং : 8৬৩ বয়স : 66 লিঙ্গ : মহিলা	KXM0561969 ফটো উপলব্ধ
397 নাম : দীপা দেৱী স্বামীৰ নাম : টংকেশ্বৰ বৰঠাকুৰ ঘৰ নং : 8৬৩ বয়স : 59 লিঙ্গ : মহিলা	KXM0010140 ফটো উপলব্ধ	398 নাম : মানসজ্যোতি বৰঠাকুৰ পিতাৰ নাম : টংকেশ্বৰ বৰঠাকুৰ ঘৰ নং : 8৬৩ বয়স : 42 লিঙ্গ : পুৰুষ	KXM0010141 ফটো উপলব্ধ	399 নাম : বন্দনা বৰুৱা বৰঠাকুৰ স্বামীৰ নাম : মানসজ্যোতি বৰঠাকুৰ ঘৰ নং : 463 বয়স : 34 লিঙ্গ : মহিলা	KXM0178657 ফটো উপলব্ধ
# 400 নাম : গীতা দেৱনাথ পিতাৰ নাম : ৰঞ্জিত দেৱনাথ ঘৰ নং : 8৬৩ বয়স : 27 লিঙ্গ : মহিলা	KXM0453811 ফটো উপলব্ধ	401 নাম : সীতা দেৱনাথ মাতৃৰ নাম : লক্ষ্মী দেৱনাথ ঘৰ নং : 463 বয়স : 21 লিঙ্গ : মহিলা	YEHO021626 ফটো উপলব্ধ	402 নাম : দুৰ্গা হাজৰীকা পিতাৰ নাম : মোহন হাজৰীকা ঘৰ নং : 8৬৪ বয়স : 65 লিঙ্গ : পুৰুষ	KXM0010142 ফটো উপলব্ধ
403 নাম : বিৰমনি হাজৰীকা পিতাৰ নাম : দুৰ্গা দাস ঘৰ নং : 8৬৪ বয়স : 39 লিঙ্গ : মহিলা	KXM0010143 ফটো উপলব্ধ	404 নাম : বিকাশ হাজৰীকা পিতাৰ নাম : দুৰ্গা দাস ঘৰ নং : 8৬৪ বয়স : 38 লিঙ্গ : পুৰুষ	KXM0010144 ফটো উপলব্ধ	405 নাম : বিজয়া দাস হাজৰীকা স্বামীৰ নাম : বিকাশ হাজৰীকা ঘৰ নং : 464 বয়স : 31 লিঙ্গ : মহিলা	KXM0365825 ফটো উপলব্ধ
E 406 নাম : নবীন বুঢ়াগোহাঁই পিতাৰ নাম : গোপাল বুঢ়াগোহাঁই ঘৰ নং : 8৬৫ বয়স : 76 লিঙ্গ : পুৰুষ	KXM0010145 ফটো উপলব্ধ	407 নাম : দিপালী বুঢ়াগোহাঁই স্বামীৰ নাম : নবীন বুঢ়াগোহাঁই ঘৰ নং : 8৬৫ বয়স : 67 লিঙ্গ : মহিলা	KXM0010146 ফটো উপলব্ধ	408 নাম : ৰিমঝিম বুঢ়াগোহাঁই পিতাৰ নাম : নবীন বুঢ়াগোহাঁই ঘৰ নং : 8৬৫ বয়স : 41 লিঙ্গ : মহিলা	KXM0010147 ফটো উপলব্ধ
409 নাম : ভাৰতী মহাত্ম স্বামীৰ নাম : লবীন মহাত্ম ঘৰ নং : 8৬৬ বয়স : 60 লিঙ্গ : মহিলা	KXM0010148 ফটো উপলব্ধ	410 নাম : পবিতা মহাত্ম পিতাৰ নাম : নবীন মহাত্ম ঘৰ নং : 8৬৬ বয়স : 42 লিঙ্গ : মহিলা	KXM0010149 ফটো উপলব্ধ	411 নাম : বিদ্যাত কোঁৱৰ পিতাৰ নাম : দিব্য কোঁৱৰ ঘৰ নং : 8৬৬ বয়স : 35 লিঙ্গ : পুৰুষ	KXM2045014 ফটো উপলব্ধ
412 নাম : নীহাৰিকা কোঁৱৰ স্বামীৰ নাম : মানস কোঁৱৰ ঘৰ নং : 8৬৬ বয়স : 33 লিঙ্গ : মহিলা	KXM2045003 ফটো উপলব্ধ	413 নাম : ৰশ্মি গগৈ কোঁৱৰ স্বামীৰ নাম : বিদ্যাত কোঁৱৰ ঘৰ নং : 466ক বয়স : 27 লিঙ্গ : মহিলা	YEHO155622 ফটো উপলব্ধ	414 নাম : দিব্য কোঁৱৰ পিতাৰ নাম : লীলাৰাম কোঁৱৰ ঘৰ নং : 8৬৬ক বয়স : 75 লিঙ্গ : পুৰুষ	KXM0010150 ফটো উপলব্ধ
415 নাম : মাখনী কোঁৱৰ স্বামীৰ নাম : দিব্য কোঁৱৰ ঘৰ নং : 8৬৬ক বয়স : 61 লিঙ্গ : মহিলা	KXM0010151 ফটো উপলব্ধ	416 নাম : মানস কোঁৱৰ পিতাৰ নাম : দিব্য কোঁৱৰ ঘৰ নং : 8৬৬ক বয়স : 39 লিঙ্গ : পুৰুষ	KXM0010152 ফটো উপলব্ধ	417 নাম : নিৰঞ্জন তালুকদাৰ পিতাৰ নাম : মাখিৰাম তালুকদাৰ ঘৰ নং : 8৬৮ বয়স : 55 লিঙ্গ : পুৰুষ	KXM0010156 ফটো উপলব্ধ
418 নাম : বুল তালুকদাৰ স্বামীৰ নাম : নিৰঞ্জন তালুকদাৰ ঘৰ নং : 8৬৮ বয়স : 50 লিঙ্গ : মহিলা	KXM0010158 ফটো উপলব্ধ	419 নাম : তপন তালুকদাৰ পিতাৰ নাম : নিৰঞ্জন তালুকদাৰ ঘৰ নং : 468 বয়স : 35 লিঙ্গ : পুৰুষ	KXM0095919 ফটো উপলব্ধ	420 নাম : ৰূপম তালুকদাৰ পিতাৰ নাম : নিৰঞ্জন তালুকদাৰ ঘৰ নং : 468 বয়স : 33 লিঙ্গ : পুৰুষ	KXM0095968 ফটো উপলব্ধ



421	KXM0562140	ফটো উপলব্ধ	422	KXM0560276	ফটো উপলব্ধ	423	KXM0010160	ফটো উপলব্ধ
নাম : প্ৰাণদীপ তালুকদাৰ পিতাৰ নাম: নিৰঞ্জন তালুকদাৰ ঘৰ নং : 8৬৮ বয়স : 28 লিঙ্গ : পুৰুষ			নাম : প্ৰাণজীৎ তালুকদাৰ পিতাৰ নাম: নিৰঞ্জন তালুকদাৰ ঘৰ নং : 8৬৮ বয়স : 27 লিঙ্গ : পুৰুষ			নাম : প্ৰশান্ত কাকতি পিতাৰ নাম: হেম কাকতি ঘৰ নং : 8৬৯ বয়স : 55 লিঙ্গ : পুৰুষ		
424	KXM0010161	ফটো উপলব্ধ	425	KXM0010162	ফটো উপলব্ধ	426	KXM0010163	ফটো উপলব্ধ
নাম : পবিত্ৰ কাকতি পিতাৰ নাম: হেম কাকতি ঘৰ নং : 8৬৯ বয়স : 52 লিঙ্গ : পুৰুষ			নাম : ৰীতা কাকতি স্বামীৰ নাম: প্ৰশান্ত কাকতি ঘৰ নং : 8৬৯ বয়স : 50 লিঙ্গ : মহিলা			নাম : অৰূপ গগৈ পিতাৰ নাম: ৰতিকান্ত গগৈ ঘৰ নং : 8৭০ বয়স : 60 লিঙ্গ : পুৰুষ		
427	KXM0010164	ফটো উপলব্ধ	428	KXM0010166	ফটো উপলব্ধ	429	KXM0010167	ফটো উপলব্ধ
নাম : মীনা গগৈ স্বামীৰ নাম: অৰূপ গগৈ ঘৰ নং : 8৭০ বয়স : 58 লিঙ্গ : মহিলা			নাম : ধীৰেণ গগৈ পিতাৰ নাম: অৰূপ গগৈ ঘৰ নং : 8৭০ বয়স : 38 লিঙ্গ : পুৰুষ			নাম : যোগেশ গগৈ পিতাৰ নাম: অৰূপ গগৈ ঘৰ নং : 8৭০ বয়স : 32 লিঙ্গ : পুৰুষ		
E 430	KXM0010168	ফটো উপলব্ধ	431	KXM0010170	ফটো উপলব্ধ	432	KXM0010171	ফটো উপলব্ধ
নাম : প্ৰণতি বালু দাস স্বামীৰ নাম: সুধিৰ দাস ঘৰ নং : 8৭১ বয়স : 80 লিঙ্গ : মহিলা			নাম : সুজিত দাস পিতাৰ নাম: সুধিৰ দাস ঘৰ নং : 471 বয়স : 55 লিঙ্গ : পুৰুষ			নাম : সুশিলা দাস স্বামীৰ নাম: সুজিত দাস ঘৰ নং : 471 বয়স : 53 লিঙ্গ : মহিলা		
433	KXM0010172	ফটো উপলব্ধ	434	KXM3378239	ফটো উপলব্ধ	435	KXM0010169	ফটো উপলব্ধ
নাম : সুব্ৰত দাস পিতাৰ নাম: সুধিৰ দাস ঘৰ নং : 8৭১ বয়স : 50 লিঙ্গ : পুৰুষ			নাম : ৰাহুল দাস পিতাৰ নাম: সুজিত দাস ঘৰ নং : 471 বয়স : 24 লিঙ্গ : পুৰুষ			নাম : সবিতা দাস স্বামীৰ নাম: স্বপন দাস ঘৰ নং : 8৭১ বয়স : 57 লিঙ্গ : মহিলা		
436	KXM0010175	ফটো উপলব্ধ	437	KXM3429214	ফটো উপলব্ধ	438	KXM0010180	ফটো উপলব্ধ
নাম : স্মিত দাস পিতাৰ নাম: স্বপন দাস ঘৰ নং : 471 বয়স : 35 লিঙ্গ : পুৰুষ			নাম : অংকিতা দাস পিতাৰ নাম: স্বপন দাস ঘৰ নং : 8৭১ বয়স : 24 লিঙ্গ : মহিলা			নাম : নবীন শৰ্মা পিতাৰ নাম: কৃষ্ণনাথ শৰ্মা ঘৰ নং : 8৭৪ বয়স : 60 লিঙ্গ : পুৰুষ		
439	KXM0010181	ফটো উপলব্ধ	440	KXM0010182	ফটো উপলব্ধ	441	KXM0010183	ফটো উপলব্ধ
নাম : পল্লবী শৰ্মা স্বামীৰ নাম: নবীন শৰ্মা ঘৰ নং : 8৭৪ বয়স : 58 লিঙ্গ : মহিলা			নাম : যতীন শৰ্মা পিতাৰ নাম: কৃষ্ণ কান্ত শৰ্মা ঘৰ নং : 8৭৪ বয়স : 52 লিঙ্গ : পুৰুষ			নাম : ৰঞ্জিত শৰ্মা পিতাৰ নাম: কৃষ্ণকান্ত শৰ্মা ঘৰ নং : 8৭৪ বয়স : 48 লিঙ্গ : পুৰুষ		
442	KXM2044840	ফটো উপলব্ধ	443	KXM0010184	ফটো উপলব্ধ	444	KXM0237982	ফটো উপলব্ধ
নাম : শ্ৰেয়ালী শৰ্মা পিতাৰ নাম: ৰজনী শৰ্মা ঘৰ নং : 8৭৪ বয়স : 45 লিঙ্গ : পুৰুষ			নাম : নীতুমনি শৰ্মা স্বামীৰ নাম: যতীন শৰ্মা ঘৰ নং : 8৭৪ বয়স : 44 লিঙ্গ : মহিলা			নাম : কৌশিক শৰ্মা পিতাৰ নাম: নবীন শৰ্মা ঘৰ নং : 474 বয়স : 25 লিঙ্গ : পুৰুষ		
E 445	KXM0010185	ফটো উপলব্ধ	446	KXM0010186	ফটো উপলব্ধ	447	KXM0010187	ফটো উপলব্ধ
নাম : লক্ষ্মীমুনি কৈৰী স্বামীৰ নাম: ৰামজী কৈৰী ঘৰ নং : 8৭৫ বয়স : 85 লিঙ্গ : মহিলা			নাম : ধৈৰ্য্য ধৰ বৰুৱা পিতাৰ নাম: খগেন্দ্ৰ নাথ বৰুৱা ঘৰ নং : 8৭৭ বয়স : 64 লিঙ্গ : পুৰুষ			নাম : অনন্যা শইকীয়া স্বামীৰ নাম: ধৈৰ্য্য ধৰ বৰুৱা ঘৰ নং : 8৭৭ বয়স : 58 লিঙ্গ : মহিলা		
448	KXM0097378	ফটো উপলব্ধ	449	KXM0571679	ফটো উপলব্ধ	# 450	YEHO176321	ফটো উপলব্ধ
নাম : প্লাবিতা বৰুৱা পিতাৰ নাম: ধৈৰ্য্য ধৰ বৰুৱা ঘৰ নং : 477 বয়স : 29 লিঙ্গ : মহিলা			নাম : জিন কোঁৱৰ চাংমাই স্বামীৰ নাম: প্ৰবজ্যোতি চাংমাই ঘৰ নং : 8৭৮ বয়স : 56 লিঙ্গ : মহিলা			নাম : অস্মান পাচনী পিতাৰ নাম: ৰজত পাচনী ঘৰ নং : 484 বয়স : 25 লিঙ্গ : পুৰুষ		



451 নাম : ধুবজ্যোতি চাংমাই মাতৃৰ নাম: আইজনি চাংমাই ঘৰ নং : ৪৭৮খ বয়স : 60 লিঙ্গ : পুৰুষ	KXM0571778 ফটো উপলব্ধ	452 নাম : কৃষ্ণ বৰগোঁহাই পিতাৰ নাম: ৰামেশ্বৰ বৰগোঁহাই ঘৰ নং : ৪৭৮ক বয়স : 64 লিঙ্গ : পুৰুষ	KXM0010188 ফটো উপলব্ধ	453 নাম : ৰীভা বৰগোঁহাই স্বামীৰ নাম: কৃষ্ণ বৰগোঁহাই ঘৰ নং : ৪৭৮ক বয়স : 55 লিঙ্গ : মহিলা	KXM0010189 ফটো উপলব্ধ
454 নাম : ৰূপজ্যোতি বৰগোঁহাই পিতাৰ নাম: কৃষ্ণ বৰগোঁহাই ঘৰ নং : ৪৭৮ক বয়স : 40 লিঙ্গ : পুৰুষ	KXM0010190 ফটো উপলব্ধ	455 নাম : অনিন্দিতা বৰুৱা পিতাৰ নাম: ধৰ্মকান্ত বৰুৱা ঘৰ নং : 479ক বয়স : 34 লিঙ্গ : মহিলা	KXM0097626 ফটো উপলব্ধ	456 নাম : নিবেদিতা বৰুৱা পিতাৰ নাম: ধৰ্মকান্ত বৰুৱা ঘৰ নং : 479ক বয়স : 30 লিঙ্গ : মহিলা	KXM0097667 ফটো উপলব্ধ
457 নাম : মিৰা ব্ৰহ্মা স্বামীৰ নাম: ধৰ্মকান্ত বৰুৱা ঘৰ নং : ৪৭৮ক বয়স : 67 লিঙ্গ : মহিলা	KXM0010192 ফটো উপলব্ধ	458 নাম : অনপমা বৰগোঁহাই সন্দিকৈ স্বামীৰ নাম: সুশিল সন্দিকৈ ঘৰ নং : 481 বয়স : 62 লিঙ্গ : মহিলা	KXM2038984 ফটো উপলব্ধ	459 নাম : দিপাংকৰ সন্দিকৈ পিতাৰ নাম: সুশিল সন্দিকৈ ঘৰ নং : 481 বয়স : 41 লিঙ্গ : পুৰুষ	KXM0010193 ফটো উপলব্ধ
460 নাম : পপী দত্ত সন্দিকৈ স্বামীৰ নাম: দিপাংকৰ সন্দিকৈ ঘৰ নং : 481 বয়স : 36 লিঙ্গ : মহিলা	KXM1987060 ফটো উপলব্ধ	461 নাম : অৰ্চনা বৰগোঁহাই স্বামীৰ নাম: পদ্ম বৰগোঁহাই ঘৰ নং : ৪৮১ক বয়স : 58 লিঙ্গ : মহিলা	KXM0010195 ফটো উপলব্ধ	462 নাম : চিত্ৰাঞ্জলী বৰগোঁহাই পিতাৰ নাম: পদ্ম বৰগোঁহাই ঘৰ নং : ৪৮১ক বয়স : 39 লিঙ্গ : মহিলা	KXM0010196 ফটো উপলব্ধ
463 নাম : দুৰ্লভ বৰগোঁহাই পিতাৰ নাম: পদ্ম বৰগোঁহাই ঘৰ নং : ৪৮১ক বয়স : 38 লিঙ্গ : পুৰুষ	KXM0010197 ফটো উপলব্ধ	464 নাম : বিপুল ৰাজকোঁৱৰ পিতাৰ নাম: লুহিত ৰাজকোঁৱৰ ঘৰ নং : ৪৮৩ বয়স : 60 লিঙ্গ : পুৰুষ	KXM0010200 ফটো উপলব্ধ	465 নাম : হৰিপ্ৰিয়া গগৈ স্বামীৰ নাম: বিপুল ৰাজকোঁৱৰ ঘৰ নং : ৪৮৩ বয়স : 51 লিঙ্গ : মহিলা	KXM0010201 ফটো উপলব্ধ
466 নাম : শ্ৰেণীকা ৰাজকুমাৰী পিতাৰ নাম: বিপুল ৰাজকোঁৱৰ ঘৰ নং : ৪৮৩ বয়স : 25 লিঙ্গ : মহিলা	KXM0391946 ফটো উপলব্ধ	467 নাম : প্ৰশান্ত পাচনী পিতাৰ নাম: মুখেশ্বৰ পাচনী ঘৰ নং : ৪৮৪ বয়স : 55 লিঙ্গ : পুৰুষ	KXM0010203 ফটো উপলব্ধ	468 নাম : অক্ৰান্তিকা পাচনী পিতাৰ নাম: প্ৰশান্ত পাচনী ঘৰ নং : ৪৮৪ বয়স : 35 লিঙ্গ : মহিলা	KXM1986909 ফটো উপলব্ধ
469 নাম : অংগন পাচনী পিতাৰ নাম: প্ৰশান্ত পাচনী ঘৰ নং : ৪৮৪ বয়স : 31 লিঙ্গ : পুৰুষ	KXM1986852 ফটো উপলব্ধ	470 নাম : গোলাপী গগৈ স্বামীৰ নাম: জগত গগৈ ঘৰ নং : ৪৮৫ বয়স : 70 লিঙ্গ : মহিলা	KXM0010209 ফটো উপলব্ধ	471 নাম : ধুবজ্যোতি গগৈ পিতাৰ নাম: জগত গগৈ ঘৰ নং : ৪৮৫ বয়স : 48 লিঙ্গ : পুৰুষ	KXM0010210 ফটো উপলব্ধ
472 নাম : প্ৰাথপ্ৰতীম গগৈ পিতাৰ নাম: জগত গগৈ ঘৰ নং : ৪৮৫ বয়স : 42 লিঙ্গ : পুৰুষ	KXM0010211 ফটো উপলব্ধ	473 নাম : ৰবিৰাম মেচ পিতাৰ নাম: নাথৰাম মেচ ঘৰ নং : ৪৮৬ বয়স : 75 লিঙ্গ : পুৰুষ	KXM0010212 ফটো উপলব্ধ	474 নাম : লখন মেচ পিতাৰ নাম: ৰবিৰাম মেচ ঘৰ নং : ৪৮৬ বয়স : 47 লিঙ্গ : পুৰুষ	KXM0010213 ফটো উপলব্ধ
475 নাম : বাবলি মেচ ডেকা স্বামীৰ নাম: লক্ষণ মেচ ঘৰ নং : 486 বয়স : 40 লিঙ্গ : মহিলা	KXM0098707 ফটো উপলব্ধ	476 নাম : ফুলবতী কুৰ্মী স্বামীৰ নাম: নকুল কুৰ্মী ঘৰ নং : ৪৮৭ বয়স : 55 লিঙ্গ : মহিলা	KXM0010214 ফটো উপলব্ধ	477 নাম : নগেন কুৰ্মী পিতাৰ নাম: নকুল কুৰ্মী ঘৰ নং : 487 বয়স : 36 লিঙ্গ : পুৰুষ	KXM0179648 ফটো উপলব্ধ
478 নাম : নৰেন কুৰ্মী পিতাৰ নাম: নকুল কুৰ্মী ঘৰ নং : 487 বয়স : 34 লিঙ্গ : পুৰুষ	KXM0098806 ফটো উপলব্ধ	479 নাম : হেমন্তী কুৰ্মী পিতাৰ নাম: অমূল্য কুৰ্মী ঘৰ নং : 487 বয়স : 21 লিঙ্গ : মহিলা	YE0060038 ফটো উপলব্ধ	480 নাম : সুমিত্ৰা কুৰ্মী পিতাৰ নাম: কাঁচিৰাম কুৰ্মী ঘৰ নং : ৪৮৮ বয়স : 57 লিঙ্গ : মহিলা	KXM0010216 ফটো উপলব্ধ



481 নাম : মহাবীৰ কুমী পিতাৰ নাম: কাচিৰাম কুমী ঘৰ নং : 8৮৮ বয়স : 52 লিঙ্গ : পুৰুষ	KXM0010217 ফটো উপলব্ধ	482 নাম : মইনা কুমী স্বামীৰ নাম: মহাবীৰ কুমী ঘৰ নং : 8৮৮ বয়স : 51 লিঙ্গ : মহিলা	KXM0010218 ফটো উপলব্ধ	483 নাম : মৌচুমী গগৈ পিতাৰ নাম: মানিক চন্দ্ৰ গগৈ ঘৰ নং : 8৮৯ বয়স : 40 লিঙ্গ : মহিলা	KXM0010222 ফটো উপলব্ধ
484 নাম : কাশ্যপৰঞ্জন গগৈ পিতাৰ নাম: মাণিক চন্দ্ৰ গগৈ ঘৰ নং : 8৮৯ বয়স : 28 লিঙ্গ : পুৰুষ	KXM0295675 ফটো উপলব্ধ	485 নাম : জ্যোতিৰেখা গগৈ বৰগোহাঁই স্বামীৰ নাম: প্ৰাঞ্জল বৰগোহাঁই ঘৰ নং : 490 বয়স : 48 লিঙ্গ : মহিলা	KXM0099606 ফটো উপলব্ধ	486 নাম : প্ৰাঞ্জল বৰগোহাঁই পিতাৰ নাম: সুবন চ বৰগোহাঁই ঘৰ নং : 8৯০ বয়স : 48 লিঙ্গ : পুৰুষ	KXM0010225 ফটো উপলব্ধ
487 নাম : প্ৰাণজিত বৰগোহাঁই পিতাৰ নাম: সুবন চন্দ্ৰ বৰগোহাঁই ঘৰ নং : 8৯০ বয়স : 45 লিঙ্গ : পুৰুষ	KXM0010226 ফটো উপলব্ধ	488 নাম : ৰূপালীম বড়া বৰগোহাঁই স্বামীৰ নাম: প্ৰাণজিত বৰগোহাঁই ঘৰ নং : 490 বয়স : 42 লিঙ্গ : মহিলা	KXM0179788 ফটো উপলব্ধ	489 নাম : মুকুল বিকাশ বৰগোহাঁই পিতাৰ নাম: দে্জেন বৰগোহাঁই ঘৰ নং : 8৯১ বয়স : 41 লিঙ্গ : পুৰুষ	KXM2039421 ফটো উপলব্ধ
490 নাম : মঞ্জু বৰগোহাঁই স্বামীৰ নাম: দে্জেন বৰগোহাঁই ঘৰ নং : 8৯১ বয়স : 39 লিঙ্গ : মহিলা	KXM0010228 ফটো উপলব্ধ	491 নাম : বানী বড়া স্বামীৰ নাম: সুৰেন বড়া ঘৰ নং : 8৯১ক বয়স : 70 লিঙ্গ : মহিলা	KXM0010230 ফটো উপলব্ধ	492 নাম : কল্যাণ বড়া পিতাৰ নাম: সুৰেন বড়া ঘৰ নং : 8৯১ক বয়স : 44 লিঙ্গ : পুৰুষ	KXM0010231 ফটো উপলব্ধ
493 নাম : প্ৰমোদ গগৈ পিতাৰ নাম: ডিব্ৰেশ্বৰ গগৈ ঘৰ নং : 8৯২ বয়স : 65 লিঙ্গ : পুৰুষ	KXM0010232 ফটো উপলব্ধ	494 নাম : প্ৰতিমা গগৈ স্বামীৰ নাম: প্ৰমোদ গগৈ ঘৰ নং : 8৯২ বয়স : 55 লিঙ্গ : মহিলা	KXM0010233 ফটো উপলব্ধ	495 নাম : প্ৰগ্যা প্ৰিয়ম গগৈ পিতাৰ নাম: প্ৰমোদ গগৈ ঘৰ নং : 8৯২ বয়স : 25 লিঙ্গ : মহিলা	KXM0558817 ফটো উপলব্ধ
496 নাম : কুসুম ফুকন স্বামীৰ নাম: টিকেন্দ্ৰজিত ফুকন ঘৰ নং : 8৯৩ বয়স : 60 লিঙ্গ : মহিলা	KXM0010235 ফটো উপলব্ধ	497 নাম : ৰবিজিত ফুকন পিতাৰ নাম: টিকেন্দ্ৰজিত ফুকন ঘৰ নং : 8৯৩ বয়স : 43 লিঙ্গ : পুৰুষ	KXM0010236 ফটো উপলব্ধ	498 নাম : প্লাবনজ্যোতি বৰুৱা পিতাৰ নাম: ধৈৰ্য ধৰ বৰুৱা ঘৰ নং : 493 বয়স : 22 লিঙ্গ : পুৰুষ	KXM3224227 ফটো উপলব্ধ
499 নাম : অমিয়া বৰগোহাঁই স্বামীৰ নাম: প্ৰভাত বৰগোহাঁই ঘৰ নং : 494 বয়স : 79 লিঙ্গ : মহিলা	KXM0010237 ফটো উপলব্ধ	500 নাম : মানবেন্দ্ৰ বৰগোহাঁই পিতাৰ নাম: প্ৰভাত বৰগোহাঁই ঘৰ নং : 494 বয়স : 54 লিঙ্গ : পুৰুষ	KXM0010242 ফটো উপলব্ধ	501 নাম : ৰীতা গগৈ স্বামীৰ নাম: মানবেন্দ্ৰ বৰগোহাঁই ঘৰ নং : 494 বয়স : 49 লিঙ্গ : মহিলা	KXM0009853 ফটো উপলব্ধ
502 নাম : শাস্ত দিহিঙীয়া পিতাৰ নাম: যজ্ঞেশ্বৰ দিহিঙীয়া ঘৰ নং : 8৯৪ক বয়স : 26 লিঙ্গ : পুৰুষ	KXM0239632 ফটো উপলব্ধ	503 নাম : ৰাজেন বৰগোহাঁই পিতাৰ নাম: ভূপেন বৰগোহাঁই ঘৰ নং : 8৯৪খ বয়স : 72 লিঙ্গ : পুৰুষ	KXM0010241 ফটো উপলব্ধ	504 নাম : যজ্ঞেশ্বৰ দিহিঙীয়া পিতাৰ নাম: নন্দেশ্বৰ দিহিঙীয়া ঘৰ নং : 8৯৪খ বয়স : 66 লিঙ্গ : পুৰুষ	KXM0010238 ফটো উপলব্ধ
505 নাম : বাসন্তী বৰগোহাঁই স্বামীৰ নাম: ৰাজেন বৰগোহাঁই ঘৰ নং : 8৯৪খ বয়স : 60 লিঙ্গ : মহিলা	KXM0010240 ফটো উপলব্ধ	506 নাম : শ্ৰেণী দিহিঙীয়া স্বামীৰ নাম: যজ্ঞেশ্বৰ দিহিঙীয়া ঘৰ নং : 8৯৪ক বয়স : 55 লিঙ্গ : মহিলা	KXM0010239 ফটো উপলব্ধ	507 নাম : লক্ষ্মা জ্যোতি বৰগোহাঁই পিতাৰ নাম: ৰাজেন বৰগোহাঁই ঘৰ নং : 8৯৪খ বয়স : 35 লিঙ্গ : পুৰুষ	KXM1986841 ফটো উপলব্ধ
508 নাম : মানস প্ৰতীম দিহিঙীয়া পিতাৰ নাম: যজ্ঞেশ্বৰ দিহিঙীয়া ঘৰ নং : 8৯৪ক বয়স : 32 লিঙ্গ : পুৰুষ	KXM2044782 ফটো উপলব্ধ	509 নাম : উতপল ডেকা স্বামীৰ নাম: চন্দিপ ডেকা ঘৰ নং : 495 বয়স : 56 লিঙ্গ : মহিলা	KXM0239756 ফটো উপলব্ধ	510 নাম : অলকেশ ডেকা পিতাৰ নাম: চন্দিপ ডেকা ঘৰ নং : 495 বয়স : 31 লিঙ্গ : পুৰুষ	KXM0239798 ফটো উপলব্ধ



511 নাম : অশ্বিনী ডেকা অন্যান্য: অলকেশ ডেকা ঘৰ নং : 495 বয়স : 20 লিঙ্গ : পুৰুষ	YEHO171579 ফটো উপলব্ধ	512 নাম : নিৰ্মল শইকীয়া পিতাৰ নাম: দুৰ্গাধৰ শইকীয়া ঘৰ নং : 8৯৬ বয়স : 73 লিঙ্গ : পুৰুষ	KXM0010243 ফটো উপলব্ধ	513 নাম : বিনোদ ফুকন পিতাৰ নাম: ৰূপেশ্বৰ ফুকন ঘৰ নং : 496খ বয়স : 67 লিঙ্গ : পুৰুষ	KXM0010247 ফটো উপলব্ধ
514 নাম : আৰতী শইকীয়া স্বামীৰ নাম: নিৰ্মল শইকীয়া ঘৰ নং : 8৯৬ বয়স : 64 লিঙ্গ : মহিলা	KXM0010244 ফটো উপলব্ধ	515 নাম : ৰীতা ফুকন স্বামীৰ নাম: বিনোদ ফুকন ঘৰ নং : 496খ বয়স : 57 লিঙ্গ : মহিলা	KXM2039670 ফটো উপলব্ধ	516 নাম : দীপজ্যোতি বৰ গোস্বামী পিতাৰ নাম: ধ্ৰুৱ বৰ গোস্বামী ঘৰ নং : 8৯৬ বয়স : 27 লিঙ্গ : পুৰুষ	KXM0558775 ফটো উপলব্ধ
517 নাম : যোগেন্দ্ৰ গগৈ পিতাৰ নাম: প্ৰিয়ৰাম গগৈ ঘৰ নং : 8৯৬ঘ বয়স : 65 লিঙ্গ : পুৰুষ	KXM0239988 ফটো উপলব্ধ	518 নাম : পুষ্প কোঁৱৰ পিতাৰ নাম: আহিৰাম কোঁৱৰ ঘৰ নং : 8৯৬চ বয়স : 68 লিঙ্গ : পুৰুষ	KXM0010257 ফটো উপলব্ধ	519 নাম : দ্ৰোণ কান্ত ভৰলুৱা পিতাৰ নাম: সোণাই ভৰলুৱা ঘৰ নং : 8৯৬ বয়স : 63 লিঙ্গ : পুৰুষ	KXM0010254 ফটো উপলব্ধ
520 নাম : ধীৰেন্দ্ৰ হাজৰীকা পিতাৰ নাম: অকনমান হাজৰীকা ঘৰ নং : 8৯৬ঘ বয়স : 62 লিঙ্গ : পুৰুষ	KXM0010251 ফটো উপলব্ধ	521 নাম : ৰমা কোঁৱৰ পিতাৰ নাম: চুলিৰাম কোঁৱৰ ঘৰ নং : 8৯৬গ বয়স : 60 লিঙ্গ : পুৰুষ	KXM0010248 ফটো উপলব্ধ	522 নাম : স্বৰ্ণ কোঁৱৰ স্বামীৰ নাম: পুষ্প কোঁৱৰ ঘৰ নং : 8৯৬চ বয়স : 60 লিঙ্গ : মহিলা	KXM0010258 ফটো উপলব্ধ
523 নাম : যোগ্য লতা কোঁৱৰ স্বামীৰ নাম: দ্ৰোণ কান্ত ভৰলুৱা ঘৰ নং : 8৯৬ঙ বয়স : 58 লিঙ্গ : মহিলা	KXM0010255 ফটো উপলব্ধ	524 নাম : মৃদলা বুঢ়াগোঁহাই স্বামীৰ নাম: ৰুদ্ৰ বুঢ়াগোঁহাই ঘৰ নং : 8৯৬ক বয়স : 56 লিঙ্গ : মহিলা	KXM0010245 ফটো উপলব্ধ	525 নাম : সুভক্তী হাজৰীকা স্বামীৰ নাম: ধীৰেন্দ্ৰ হাজৰীকা ঘৰ নং : 8৯৬ঘ বয়স : 53 লিঙ্গ : মহিলা	KXM0010252 ফটো উপলব্ধ
526 নাম : কুঞ্জ কোঁৱৰ স্বামীৰ নাম: ৰমা কান্ত কোঁৱৰ কোঁৱৰ ঘৰ নং : 8৯৬গ বয়স : 52 লিঙ্গ : মহিলা	KXM0010250 ফটো উপলব্ধ	E 527 নাম : পাৰ্থপ্ৰতীম বুঢ়াগোঁহাই পিতাৰ নাম: ৰুদ্ৰ বুঢ়াগোঁহাই ঘৰ নং : 8৯৬ক বয়স : 42 লিঙ্গ : পুৰুষ	KXM0010246 ফটো উপলব্ধ	528 নাম : নীলমনি হাজৰীকা পিতাৰ নাম: ধীৰেন্দ্ৰ হাজৰীকা ঘৰ নং : 8৯৬ঘ বয়স : 38 লিঙ্গ : পুৰুষ	KXM0010253 ফটো উপলব্ধ
529 নাম : চাওঁ হানচেং কোঁৱৰ পিতাৰ নাম: পুষ্প কোঁৱৰ ঘৰ নং : 8৯৬চ বয়স : 37 লিঙ্গ : পুৰুষ	KXM0010259 ফটো উপলব্ধ	530 নাম : অভিনৱ ফুকন পিতাৰ নাম: বিনোদ ফুকন ঘৰ নং : 496খ বয়স : 33 লিঙ্গ : পুৰুষ	KXM0366526 ফটো উপলব্ধ	531 নাম : যুথিকা গগৈ স্বামীৰ নাম: চাওঁ হানচেং কোঁৱৰ ঘৰ নং : 8৯৬চ বয়স : 33 লিঙ্গ : মহিলা	KXM0296368 ফটো উপলব্ধ
532 নাম : জ্যোতিৰ্কা হাজৰীকা পিতাৰ নাম: ধীৰেন্দ্ৰ হাজৰীকা ঘৰ নং : 8৯৬ঘ বয়স : 31 লিঙ্গ : পুৰুষ	KXM2044726 ফটো উপলব্ধ	533 নাম : মঞ্জুৰী কোঁৱৰ পিতাৰ নাম: পুষ্প কোঁৱৰ ঘৰ নং : 496চ বয়স : 29 লিঙ্গ : মহিলা	KXM0180117 ফটো উপলব্ধ	534 নাম : ধৈৰ্য্য প্ৰসাদ বৰগোঁহাই পিতাৰ নাম: সুৰেন্দ্ৰ বৰগোঁহাই ঘৰ নং : 8৯৭ বয়স : 66 লিঙ্গ : পুৰুষ	KXM0010260 ফটো উপলব্ধ
535 নাম : নীতামোনি চেতিয়া স্বামীৰ নাম: ধোইজ্যা বোৱগোহেন ঘৰ নং : 8৯৭ বয়স : 55 লিঙ্গ : মহিলা	KXM0010261 ফটো উপলব্ধ	536 নাম : হীৰকজ্যোতি বৰগোঁহাই পিতাৰ নাম: ধ্ৰুৱ বৰগোঁহাই ঘৰ নং : 8৯৭ক বয়স : 25 লিঙ্গ : পুৰুষ	KXM0560458 ফটো উপলব্ধ	537 নাম : ধ্ৰুৱ বৰ গোস্বামী পিতাৰ নাম: সুৰেন্দ্ৰ নাথ বৰ গোস্বামী ঘৰ নং : 8৯৭ক বয়স : 52 লিঙ্গ : পুৰুষ	KXM0010262 ফটো উপলব্ধ
538 নাম : ময়ূৰী বৰ গোস্বামী স্বামীৰ নাম: ধ্ৰুৱ বৰ গোস্বামী ঘৰ নং : 8৯৭ক বয়স : 43 লিঙ্গ : মহিলা	KXM0010263 ফটো উপলব্ধ	539 নাম : শান্তি ঠাকুৰ স্বামীৰ নাম: ৰতন ঠাকুৰ ঘৰ নং : ৫০২ বয়স : 56 লিঙ্গ : মহিলা	KXM0010274 ফটো উপলব্ধ	540 নাম : কৃষ্ণ ঠাকুৰ পিতাৰ নাম: ৰতন ঠাকুৰ ঘৰ নং : ৫০২ বয়স : 42 লিঙ্গ : পুৰুষ	KXM0010275 ফটো উপলব্ধ



541 নাম : দিপালি ঠাকুৰ পিতাৰ নাম: বতৰ্ন ঠাকুৰ ঘৰ নং : ৫০২ বয়স : 32 লিঙ্গ : মহিলা	KXM0236810 ফটো উপলব্ধ	542 নাম : বুমা ঠাকুৰ স্বামীৰ নাম: কৃষ্ণা ঠাকুৰ ঘৰ নং : ৫০২ বয়স : 30 লিঙ্গ : মহিলা	KXM0238741 ফটো উপলব্ধ	543 নাম : মায়ী শৰ্মা পিতাৰ নাম: সূৰ্য্য কান্ত শৰ্মা ঘৰ নং : ৫০২ বয়স : 27 লিঙ্গ : মহিলা	KXM0559575 ফটো উপলব্ধ
544 নাম : ঋতুপৰ্ণ গগৈ পিতাৰ নাম: দেবেন গগৈ ঘৰ নং : ৫০২খ বয়স : 27 লিঙ্গ : পুৰুষ	KXM0586974 ফটো উপলব্ধ	545 নাম : দেবেন গগৈ পিতাৰ নাম: মানিক গগৈ ঘৰ নং : 502খ বয়স : 68 লিঙ্গ : পুৰুষ	KXM0180869 ফটো উপলব্ধ	546 নাম : দময়ন্তী গগৈ পিতাৰ নাম: পুষ্প ৰাম গগৈ ঘৰ নং : ৫০২খ বয়স : 68 লিঙ্গ : মহিলা	KXM0010279 ফটো উপলব্ধ
547 নাম : বস্তা গগৈ পিতাৰ নাম: পুষ্পা ৰাম গগৈ ঘৰ নং : ৫০২খ বয়স : 63 লিঙ্গ : মহিলা	KXM0010280 ফটো উপলব্ধ	548 নাম : সূৰ্য্য কান্ত শৰ্মা পিতাৰ নাম: সনাতন শৰ্মা ঘৰ নং : ৫০২ক বয়স : 58 লিঙ্গ : পুৰুষ	KXM0010277 ফটো উপলব্ধ	549 নাম : নিৰুপা দে শৰ্মা স্বামীৰ নাম: সুৰজ্যা কান্ত শৰ্মা ঘৰ নং : ৫০২ক বয়স : 50 লিঙ্গ : মহিলা	KXM0010278 ফটো উপলব্ধ
550 নাম : ব্ৰজেন বৰগোহাঁই পিতাৰ নাম: পদ্মধৰ বৰগোহাঁই ঘৰ নং : 503 বয়স : 60 লিঙ্গ : পুৰুষ	KXM0010283 ফটো উপলব্ধ	551 নাম : অপৰ্ণা শইকীয়া বৰগোহাঁই স্বামীৰ নাম: ব্ৰজেন বৰগোহাঁই ঘৰ নং : 503 বয়স : 56 লিঙ্গ : মহিলা	KXM0010284 ফটো উপলব্ধ	552 নাম : চম্পক বৰুৱা পিতাৰ নাম: প্ৰফুল্ল বৰুৱা ঘৰ নং : ৫০৩গ বয়স : 44 লিঙ্গ : পুৰুষ	KXM0010281 ফটো উপলব্ধ
553 নাম : পাপৰী বৰুৱা স্বামীৰ নাম: চম্পক বৰুৱা ঘৰ নং : ৫০৩গ বয়স : 40 লিঙ্গ : মহিলা	KXM0010282 ফটো উপলব্ধ	554 নাম : মনেশ্বৰ গগৈ পিতাৰ নাম: নন্দিনাথ গগৈ ঘৰ নং : ৫০৪ বয়স : 72 লিঙ্গ : পুৰুষ	KXM0010285 ফটো উপলব্ধ	555 নাম : সুখ গগৈ স্বামীৰ নাম: বৃধেন গগৈ ঘৰ নং : ৫০৪ বয়স : 70 লিঙ্গ : মহিলা	KXM0010286 ফটো উপলব্ধ
556 নাম : ধিৰাজ গগৈ পিতাৰ নাম: মনেশ্বৰ গগৈ ঘৰ নং : ৫০৪ বয়স : 47 লিঙ্গ : পুৰুষ	KXM0010287 ফটো উপলব্ধ	E 557 নাম : ভাৰতী গগৈ স্বামীৰ নাম: ধিৰাজ গগৈ ঘৰ নং : ৫০৪ বয়স : 47 লিঙ্গ : মহিলা	KXM0010288 ফটো উপলব্ধ	558 নাম : ঋতু গগৈ পিতাৰ নাম: বৃধেন গগৈ ঘৰ নং : ৫০৪ বয়স : 42 লিঙ্গ : পুৰুষ	KXM0010290 ফটো উপলব্ধ
559 নাম : চম্পা গগৈ স্বামীৰ নাম: বিতু গগৈ ঘৰ নং : ৫০৪ বয়স : 41 লিঙ্গ : মহিলা	KXM0010291 ফটো উপলব্ধ	560 নাম : হৰ্ষৰাজ গগৈ পিতাৰ নাম: ধিৰাজ গগৈ ঘৰ নং : 504 বয়স : 22 লিঙ্গ : পুৰুষ	KXM3179850 ফটো উপলব্ধ	561 নাম : সুনীলা ক্ষেত্ৰপাল পিতাৰ নাম: হৰ্ষৰাজ গগৈ ঘৰ নং : ৫০৫ বয়স : 58 লিঙ্গ : মহিলা	KXM4241398 ফটো উপলব্ধ
562 নাম : কৃষ্ণ ক্ষেত্ৰপাল পিতাৰ নাম: হৰ্ষৰাজ গগৈ ঘৰ নং : ৫০৫ বয়স : 55 লিঙ্গ : পুৰুষ	KXM4241401 ফটো উপলব্ধ	563 নাম : মীৰা ক্ষেত্ৰপাল স্বামীৰ নাম: কৃষ্ণ ক্ষেত্ৰপাল ঘৰ নং : ৫০৫ বয়স : 46 লিঙ্গ : মহিলা	KXM4241412 ফটো উপলব্ধ	#2 564 নাম : অংকিতা ক্ষেত্ৰপাল পিতাৰ নাম: কৃষ্ণ কান্ত ক্ষেত্ৰপাল ঘৰ নং : ৫০৫ বয়স : 24 লিঙ্গ : মহিলা	KXM3338829 ফটো উপলব্ধ
565 নাম : কৌস্তভ কিৰণ ক্ষেত্ৰপাল পিতাৰ নাম: কৃষ্ণ ক্ষেত্ৰপাল ঘৰ নং : ৫০৫ বয়স : 22 লিঙ্গ : পুৰুষ	KXM3347556 ফটো উপলব্ধ	566 নাম : কামাখ্যা ক্ষেত্ৰপাল পিতাৰ নাম: নন্দলাল ক্ষেত্ৰপাল ঘৰ নং : ৫০৬ বয়স : 56 লিঙ্গ : পুৰুষ	KXM0010293 ফটো উপলব্ধ	567 নাম : অঞ্জনা ক্ষেত্ৰপাল স্বামীৰ নাম: কামাখ্যা ক্ষেত্ৰপাল ঘৰ নং : ৫০৬ বয়স : 48 লিঙ্গ : মহিলা	KXM0010295 ফটো উপলব্ধ
568 নাম : গীতা ক্ষেত্ৰপাল স্বামীৰ নাম: ৰূপেশ্বৰ ক্ষেত্ৰপাল ঘৰ নং : ৫০৬ বয়স : 47 লিঙ্গ : মহিলা	KXM0010294 ফটো উপলব্ধ	569 নাম : ৰঞ্জিত ক্ষেত্ৰপাল পিতাৰ নাম: নন্দলাল ক্ষেত্ৰপাল ঘৰ নং : ৫০৬ বয়স : 46 লিঙ্গ : পুৰুষ	KXM0010296 ফটো উপলব্ধ	R 570 নাম : মীৰা ক্ষেত্ৰপাল অন্যান্য: কামাখ্যা ক্ষেত্ৰপাল ঘৰ নং : 506 বয়স : 46 লিঙ্গ : মহিলা	YE0038042 ফটো উপলব্ধ



571 নাম : শূৰলা বৰদলৈ পিতাৰ নাম: শান্তনু বৰদলৈ ঘৰ নং : ৫০৬ বয়স : 43 লিঙ্গ : মহিলা	KXM0010297 ফটো উপলব্ধ	R 572 নাম : অংকিতা ক্ষেত্ৰপাল অন্যান্য: বপেশ্বৰ ক্ষেত্ৰপাল ঘৰ নং : 506 বয়স : 24 লিঙ্গ : মহিলা	YE0038208 ফটো উপলব্ধ	573 নাম : নয়ন ক্ষেত্ৰপাল মাতৃৰ নাম: গিতালী ক্ষেত্ৰপাল ঘৰ নং : 506ক বয়স : 21 লিঙ্গ : পুৰুষ	YE0141432 ফটো উপলব্ধ
574 নাম : ৰূপেশ্বৰ ক্ষেত্ৰপাল পিতাৰ নাম: নন্দলাল ক্ষেত্ৰপাল ঘৰ নং : ৫০৬খ বয়স : 62 লিঙ্গ : পুৰুষ	KXM0010300 ফটো উপলব্ধ	575 নাম : গীতালী ক্ষেত্ৰপাল স্বামীৰ নাম: দেবেশ্বৰ ক্ষেত্ৰপাল ঘৰ নং : ৫০৬ক বয়স : 48 লিঙ্গ : মহিলা	KXM2040371 ফটো উপলব্ধ	S 576 নাম : পিংকী ক্ষেত্ৰপাল পিতাৰ নাম: ৰূপেশ্বৰ ক্ষেত্ৰপাল ঘৰ নং : ৫০৬খ বয়স : 43 লিঙ্গ : মহিলা	KXM0010302 ফটো উপলব্ধ
577 নাম : প্ৰকাশ ক্ষেত্ৰপাল পিতাৰ নাম: ৰূপেশ্বৰ ক্ষেত্ৰপাল ঘৰ নং : ৫০৬খ বয়স : 43 লিঙ্গ : পুৰুষ	KXM0010303 ফটো উপলব্ধ	578 নাম : উত্তম গগৈ পিতাৰ নাম: তিলেশ্বৰ গগৈ ঘৰ নং : ৫০৭ বয়স : 56 লিঙ্গ : পুৰুষ	KXM0010305 ফটো উপলব্ধ	579 নাম : জয়ন্ত কুমাৰ গগৈ পিতাৰ নাম: তিলেশ্বৰ গগৈ ঘৰ নং : ৫০৭ বয়স : 52 লিঙ্গ : পুৰুষ	KXM0010308 ফটো উপলব্ধ
580 নাম : পূৰ্বী বৰগোঁহাই স্বামীৰ নাম: উত্তম গগৈ ঘৰ নং : ৫০৭ বয়স : 51 লিঙ্গ : মহিলা	KXM0010307 ফটো উপলব্ধ	581 নাম : নিভা গগৈ স্বামীৰ নাম: জয়ন্ত কুমাৰ গগৈ ঘৰ নং : ৫০৭ বয়স : 47 লিঙ্গ : মহিলা	KXM0010309 ফটো উপলব্ধ	582 নাম : ৰুস্তম গগৈ পিতাৰ নাম: উত্তম গগৈ ঘৰ নং : ৫০৭ বয়স : 24 লিঙ্গ : পুৰুষ	KXM3379096 ফটো উপলব্ধ
583 নাম : ৰূপস্মিতা গগৈ পিতাৰ নাম: উত্তম গগৈ ঘৰ নং : 507 বয়স : 19 লিঙ্গ : মহিলা	YE0172635 ফটো উপলব্ধ	584 নাম : কৰবী দত্ত স্বামীৰ নাম: গৌৰিশংকৰ ডেকা ঘৰ নং : 507খ বয়স : 41 লিঙ্গ : মহিলা	KXM0102558 ফটো উপলব্ধ	585 নাম : গৌৰীশংকৰ ডেকা পিতাৰ নাম: ভানুৰাম ডেকা ঘৰ নং : ৫০৭খ বয়স : 39 লিঙ্গ : পুৰুষ	KXM0010311 ফটো উপলব্ধ
586 নাম : মহানন্দ গোৱালা পিতাৰ নাম: জয় ৰাম গোৱালা ঘৰ নং : ৫০৮ বয়স : 52 লিঙ্গ : পুৰুষ	KXM0010313 ফটো উপলব্ধ	587 নাম : বিনীতা গোৱালা স্বামীৰ নাম: মহানন্দ গোৱালা ঘৰ নং : ৫০৮ বয়স : 47 লিঙ্গ : মহিলা	KXM0010314 ফটো উপলব্ধ	588 নাম : সাগৰ গুৱালা পিতাৰ নাম: মহানন্দ গুৱালা ঘৰ নং : ৫০৮ বয়স : 23 লিঙ্গ : পুৰুষ	KXM0475848 ফটো উপলব্ধ
589 নাম : সাগৰিকা গোৱালা পিতাৰ নাম: মহানন্দ গোৱালা ঘৰ নং : ৫০৮ বয়স : 19 লিঙ্গ : মহিলা	YE0133645 ফটো উপলব্ধ	590 নাম : দীপালী নাগ স্বামীৰ নাম: বিমল নাগ ঘৰ নং : ৫১০ বয়স : 62 লিঙ্গ : মহিলা	KXM0010316 ফটো উপলব্ধ	591 নাম : বিজু নাগ পিতাৰ নাম: বিমল নাগ ঘৰ নং : ৫১০ বয়স : 43 লিঙ্গ : পুৰুষ	KXM0010317 ফটো উপলব্ধ
592 নাম : কেশব নাগ পিতাৰ নাম: বিমল নাগ ঘৰ নং : ৫১০ বয়স : 42 লিঙ্গ : পুৰুষ	KXM0010318 ফটো উপলব্ধ	593 নাম : নমিতা নাগ স্বামীৰ নাম: বিজু নাগ ঘৰ নং : ৫১০ বয়স : 40 লিঙ্গ : মহিলা	KXM0010319 ফটো উপলব্ধ	594 নাম : ৰাজিব নাগ পিতাৰ নাম: বিমল নাগ ঘৰ নং : ৫১০ বয়স : 38 লিঙ্গ : পুৰুষ	KXM0010320 ফটো উপলব্ধ
595 নাম : চঞ্জ নাগ পিতাৰ নাম: বিমল নাগ ঘৰ নং : ৫১০ বয়স : 30 লিঙ্গ : পুৰুষ	KXM0298257 ফটো উপলব্ধ	596 নাম : সজিতা নাগ স্বামীৰ নাম: কেশৱ নাগ ঘৰ নং : ৫১০ বয়স : 28 লিঙ্গ : মহিলা	KXM0298299 ফটো উপলব্ধ	597 নাম : পায়েল নাগ মাতৃৰ নাম: নমিতা নাগ ঘৰ নং : 510 বয়স : 19 লিঙ্গ : মহিলা	YE0186510 ফটো উপলব্ধ
598 নাম : হৰেন ভূমিজ পিতাৰ নাম: সাধুচৰন ভূমিজ ঘৰ নং : ৫২১ বয়স : 55 লিঙ্গ : পুৰুষ	KXM0010326 ফটো উপলব্ধ	599 নাম : নাৰায়ন ভূমিজ পিতাৰ নাম: হৰেন ভূমিজ ঘৰ নং : ৫২১ বয়স : 42 লিঙ্গ : পুৰুষ	KXM0010327 ফটো উপলব্ধ	600 নাম : মেনকা ভূমিজ পিতাৰ নাম: হৰেন ভূমিজ ঘৰ নং : ৫২১ বয়স : 39 লিঙ্গ : মহিলা	KXM0010328 ফটো উপলব্ধ



601 নাম : বীণা ভূমিজ স্বামীৰ নাম : নাৰায়ণ ভূমিজ ঘৰ নং : 521 বয়স : 38 লিঙ্গ : মহিলা	KXM0123380 ফটো উপলব্ধ	602 নাম : পোনা ভূমিজ পিতাৰ নাম : গৰ্গাৰা ভূমিজ ঘৰ নং : 522 বয়স : 58 লিঙ্গ : পুৰুষ	KXM0010329 ফটো উপলব্ধ	603 নাম : ললীতা ভূমিজ স্বামীৰ নাম : পোনা ভূমিজ ঘৰ নং : 522 বয়স : 52 লিঙ্গ : মহিলা	KXM0010330 ফটো উপলব্ধ
604 নাম : মায়া ভূমিজ পিতাৰ নাম : পোনা ভূমিজ ঘৰ নং : 522 বয়স : 32 লিঙ্গ : মহিলা	KXM0182139 ফটো উপলব্ধ	605 নাম : অঞ্জলী দে স্বামীৰ নাম : নিৰঞ্জন দে ঘৰ নং : 528 বয়স : 50 লিঙ্গ : মহিলা	KXM0010331 ফটো উপলব্ধ	606 নাম : সুজিত দে পিতাৰ নাম : নিৰঞ্জন দে ঘৰ নং : 528 বয়স : 38 লিঙ্গ : পুৰুষ	KXM0010332 ফটো উপলব্ধ
607 নাম : গীতি গগৈ স্বামীৰ নাম : বলোৰাম গগৈ ঘৰ নং : 525 বয়স : 66 লিঙ্গ : মহিলা	KXM0010334 ফটো উপলব্ধ	608 নাম : সকুন্তলা সিং স্বামীৰ নাম : ননীগোপাল সিং ঘৰ নং : 526 বয়স : 80 লিঙ্গ : মহিলা	KXM0010336 ফটো উপলব্ধ	609 নাম : সুজিত কুমাৰ পাল পিতাৰ নাম : সন্তোষ পাল ঘৰ নং : 526 বয়স : 67 লিঙ্গ : পুৰুষ	KXM0104398 ফটো উপলব্ধ
610 নাম : বীনা সিং পিতাৰ নাম : ননীগোপাল সিং ঘৰ নং : 526 বয়স : 65 লিঙ্গ : মহিলা	KXM0010337 ফটো উপলব্ধ	611 নাম : হীৰা ভূমিজ স্বামীৰ নাম : মদন ভূমিজ ঘৰ নং : 529 বয়স : 90 লিঙ্গ : মহিলা	KXM0010338 ফটো উপলব্ধ	612 নাম : মনৰায় ভূমিজ পিতাৰ নাম : মদন ভূমিজ ঘৰ নং : 529 বয়স : 57 লিঙ্গ : পুৰুষ	KXM0010339 ফটো উপলব্ধ
613 নাম : ধন ভূমিজ পিতাৰ নাম : মদন ভূমিজ ঘৰ নং : 529 বয়স : 55 লিঙ্গ : পুৰুষ	KXM0010340 ফটো উপলব্ধ	614 নাম : মিনা ভূমিজ পিতাৰ নাম : মদন ভূমিজ ঘৰ নং : 529 বয়স : 49 লিঙ্গ : মহিলা	KXM0299628 ফটো উপলব্ধ	615 নাম : সুশীলা ভূমিজ স্বামীৰ নাম : ধন ভূমিজ ঘৰ নং : 529 বয়স : 43 লিঙ্গ : মহিলা	KXM0010341 ফটো উপলব্ধ
616 নাম : বামেশ্বৰ ভূমিজ পিতাৰ নাম : মনোৰাম ভূমিজ ঘৰ নং : 529 বয়স : 42 লিঙ্গ : পুৰুষ	KXM0010342 ফটো উপলব্ধ	617 নাম : দমনতী ভূমিজ স্বামীৰ নাম : বামেশ্বৰ ভূমিজ ঘৰ নং : 527 বয়স : 39 লিঙ্গ : মহিলা	KXM0104539 ফটো উপলব্ধ	618 নাম : দল ভূমিজ পিতাৰ নাম : মনোৰাম ভূমিজ ঘৰ নং : 529 বয়স : 38 লিঙ্গ : পুৰুষ	KXM0010343 ফটো উপলব্ধ
619 নাম : দিপালী ভূমিজ স্বামীৰ নাম : দল ভূমিজ ঘৰ নং : 527 বয়স : 37 লিঙ্গ : মহিলা	KXM0104547 ফটো উপলব্ধ	620 নাম : মাইনা ভূমিজ পিতাৰ নাম : মনুৰাম ভূমিজ ঘৰ নং : 529 বয়স : 34 লিঙ্গ : পুৰুষ	KXM0299669 ফটো উপলব্ধ	621 নাম : লক্ষী ভূই স্বামীৰ নাম : যুধিষ্টিৰ ভূই ঘৰ নং : 529খ বয়স : 85 লিঙ্গ : মহিলা	KXM0010346 ফটো উপলব্ধ
E 622 নাম : মদন ভূই পিতাৰ নাম : যুধিষ্টিৰ ভূই ঘৰ নং : 529খ বয়স : 65 লিঙ্গ : পুৰুষ	KXM0010347 ফটো উপলব্ধ	623 নাম : বেণ ভূই পিতাৰ নাম : যুধিষ্টিৰ ভূই ঘৰ নং : 529খ বয়স : 60 লিঙ্গ : মহিলা	KXM0010349 ফটো উপলব্ধ	624 নাম : সুশীল ভূই পিতাৰ নাম : যুধিষ্টিৰ ভূই ঘৰ নং : 529খ বয়স : 55 লিঙ্গ : পুৰুষ	KXM0010350 ফটো উপলব্ধ
S 625 নাম : বিন ভূই স্বামীৰ নাম : সুশীল ভূই ঘৰ নং : 529খ বয়স : 48 লিঙ্গ : মহিলা	KXM0010351 ফটো উপলব্ধ	626 নাম : সুনীল ভূঞা পিতাৰ নাম : লক্ষীকান্ত ভূঞা ঘৰ নং : 529ক বয়স : 46 লিঙ্গ : পুৰুষ	KXM0010344 ফটো উপলব্ধ	627 নাম : দিনেশ ভূই পিতাৰ নাম : যুধিষ্টিৰ ভূই ঘৰ নং : 529খ বয়স : 45 লিঙ্গ : পুৰুষ	KXM0010352 ফটো উপলব্ধ
628 নাম : সাজন্তী ভূঞা স্বামীৰ নাম : সুনীল ভূঞা ঘৰ নং : 529ক বয়স : 42 লিঙ্গ : মহিলা	KXM0010345 ফটো উপলব্ধ	629 নাম : তোলাৰাম বুৰাগোহাঁই পিতাৰ নাম : ফনিধৰ বুৰাগোহাঁই ঘৰ নং : 529 বয়স : 57 লিঙ্গ : পুৰুষ	KXM0010357 ফটো উপলব্ধ	630 নাম : হেমলতা চাংমাই স্বামীৰ নাম : তোলাৰাম বুৰাগোহাঁই ঘৰ নং : 529 বয়স : 57 লিঙ্গ : মহিলা	KXM0010358 ফটো উপলব্ধ



631 নাম : চেনিৰাম বুঢ়াগোঁহাই পিতাৰ নাম: ফনিধৰ বুঢ়াগোঁহাই ঘৰ নং : ৫২৯ বয়স : 53 লিঙ্গ : পুৰুষ	YEHO098400 ফটো উপলব্ধ	632 নাম : অন্নদা বুঢ়াগোঁহাই পিতাৰ নাম: ফনিধৰ বুঢ়াগোঁহাই ঘৰ নং : ৫২৯ বয়স : 48 লিঙ্গ : মহিলা	KXM0299768 ফটো উপলব্ধ	633 নাম : জিত বুঢ়াগোঁহাই পিতাৰ নাম: মিনেশ্বৰ বুঢ়াগোঁহাই ঘৰ নং : ৫২৯ বয়স : 40 লিঙ্গ : পুৰুষ	KXM0010359 ফটো উপলব্ধ
634 নাম : মিতালী দত্ত স্বামীৰ নাম: জিতু বুঢ়াগোঁহাই ঘৰ নং : ৫২৯ বয়স : 39 লিঙ্গ : মহিলা	KXM0260513 ফটো উপলব্ধ	635 নাম : মন্ডল উৰাং পিতাৰ নাম: পুনাবাম উৰাং ঘৰ নং : ৫৩১ বয়স : 76 লিঙ্গ : পুৰুষ	KXM0010360 ফটো উপলব্ধ	636 নাম : চুগিআ ওৰাং স্বামীৰ নাম: মন্ডল উৰাং ঘৰ নং : ৫৩১ বয়স : 72 লিঙ্গ : মহিলা	KXM0010361 ফটো উপলব্ধ
637 নাম : বিপুল ওৰাং পিতাৰ নাম: মণ্ডল ওৰাং ঘৰ নং : ৫৩১ বয়স : 46 লিঙ্গ : পুৰুষ	KXM0010362 ফটো উপলব্ধ	638 নাম : বীতা ওৰাং পিতাৰ নাম: মণ্ডল ওৰাং ঘৰ নং : ৫৩১ বয়স : 39 লিঙ্গ : মহিলা	KXM0010364 ফটো উপলব্ধ	639 নাম : বুদ্ধেশ্বৰ ওৰাং পিতাৰ নাম: মণ্ডল ওৰাং ঘৰ নং : ৫৩১ বয়স : 35 লিঙ্গ : পুৰুষ	KXM0010363 ফটো উপলব্ধ
640 নাম : কৃষ্ণা ওৰাং স্বামীৰ নাম: বিপুল ওৰাং ঘৰ নং : ৫৩১ বয়স : 33 লিঙ্গ : মহিলা	KXM0300616 ফটো উপলব্ধ	641 নাম : টীনামনী উৰাং স্বামীৰ নাম: বুদ্ধেশ্বৰ উৰাং ঘৰ নং : ৫৩১ বয়স : 32 লিঙ্গ : মহিলা	KXM0558908 ফটো উপলব্ধ	642 নাম : মীন বৰ্দ্ধন স্বামীৰ নাম: সঞ্জিব বৰ্দ্ধন ঘৰ নং : ৫৩২ বয়স : 62 লিঙ্গ : মহিলা	KXM0010365 ফটো উপলব্ধ
643 নাম : পল্লবী কৰ পিতাৰ নাম: সুদীৰ কৰ ঘৰ নং : ৫৩২ বয়স : 48 লিঙ্গ : মহিলা	KXM0010366 ফটো উপলব্ধ	644 নাম : পতঙ্গ কৰ পিতাৰ নাম: সুদীৰ কৰ ঘৰ নং : ৫৩২ বয়স : 39 লিঙ্গ : পুৰুষ	KXM0010367 ফটো উপলব্ধ	645 নাম : শঙ্কু বৰ্দ্ধন পিতাৰ নাম: সঞ্জিত বৰ্দ্ধন ঘৰ নং : 532 বয়স : 30 লিঙ্গ : পুৰুষ	KXM0367136 ফটো উপলব্ধ
646 নাম : উষা চাংমাই স্বামীৰ নাম: কমলাকান্ত চাংমাই ঘৰ নং : ৫৩৩ বয়স : 78 লিঙ্গ : মহিলা	KXM0010369 ফটো উপলব্ধ	647 নাম : অৰূপ চাংমাই পিতাৰ নাম: কমলা কান্ত চাংমাই ঘৰ নং : ৫৩৩ বয়স : 57 লিঙ্গ : পুৰুষ	KXM0010370 ফটো উপলব্ধ	648 নাম : নবিন চাংমাই পিতাৰ নাম: কমলা কান্ত চাংমাই ঘৰ নং : ৫৩৩ বয়স : 49 লিঙ্গ : পুৰুষ	KXM0010371 ফটো উপলব্ধ
#2 649 নাম : জলিমনি বৰগোঁহাই স্বামীৰ নাম: অৰূপ চাংমাই ঘৰ নং : ৫৩৩ বয়স : 48 লিঙ্গ : মহিলা	KXM0010372 ফটো উপলব্ধ	650 নাম : লাহিকা চাংমাই পিতাৰ নাম: কমলা কান্ত চাংমাই ঘৰ নং : ৫৩৩ বয়স : 48 লিঙ্গ : মহিলা	KXM0589572 ফটো উপলব্ধ	651 নাম : মল্লিকা চাংমাই স্বামীৰ নাম: কমলা কান্ত চাংমাই ঘৰ নং : ৫৩৩ বয়স : 47 লিঙ্গ : মহিলা	KXM0010289 ফটো উপলব্ধ
652 নাম : মৌচুমী চাংমাই মোহন স্বামীৰ নাম: নবিন চাংমাই ঘৰ নং : ৫৩৩ বয়স : 45 লিঙ্গ : মহিলা	KXM0010373 ফটো উপলব্ধ	S 653 নাম : ময়ূৰী চাংমাই পিতাৰ নাম: অৰূপ চাংমাই ঘৰ নং : 533 বয়স : 29 লিঙ্গ : মহিলা	KXM0105155 ফটো উপলব্ধ	654 নাম : নাতাছা চাংমাই পিতাৰ নাম: অৰূপ চাংমাই ঘৰ নং : 533 বয়স : 23 লিঙ্গ : মহিলা	KXM0480921 ফটো উপলব্ধ
655 নাম : কবিতা চেতিয়া বৰুৱা স্বামীৰ নাম: কৃষ্ণ জ্যোতি বৰুৱা ঘৰ নং : 533ক বয়স : 49 লিঙ্গ : মহিলা	KXM0182568 ফটো উপলব্ধ	656 নাম : সোমেশ্বৰ বৰুৱা পিতাৰ নাম: পূৰ্ণকান্ত বৰুৱা ঘৰ নং : ৫৩৩ক বয়স : 80 লিঙ্গ : পুৰুষ	KXM0010374 ফটো উপলব্ধ	657 নাম : কৃষ্ণ জ্যোতি বৰুৱা পিতাৰ নাম: সোমেশ্বৰ বৰুৱা ঘৰ নং : ৫৩৩ক বয়স : 50 লিঙ্গ : পুৰুষ	KXM0010376 ফটো উপলব্ধ
658 নাম : ৰুমী বৰুৱা পিতাৰ নাম: সোমেশ্বৰ বৰুৱা ঘৰ নং : ৫৩৩ক বয়স : 40 লিঙ্গ : মহিলা	KXM0010377 ফটো উপলব্ধ	659 নাম : লক্ষী ভূমিজ স্বামীৰ নাম: লীলাধৰ ভূমিজ ঘৰ নং : ৫৩৪ বয়স : 80 লিঙ্গ : মহিলা	KXM0010379 ফটো উপলব্ধ	660 নাম : হীৰা ভূমিজ পিতাৰ নাম: লীলাধৰ ভূমিজ ঘৰ নং : ৫৩৪ বয়স : 60 লিঙ্গ : পুৰুষ	KXM0010380 ফটো উপলব্ধ



661 নাম : চুবমনি ভূমিজ স্বামীৰ নাম : হীৰামন ভূমিজ ঘৰ নং : ৫৩৪ বয়স : 55 লিঙ্গ : মহিলা	KXM0010381 ফটো উপলব্ধ	662 নাম : গনপত ভূমিজ পিতাৰ নাম : লীলাধৰ ভূমিজ ঘৰ নং : ৫৩৪ বয়স : 50 লিঙ্গ : পুৰুষ	KXM0010382 ফটো উপলব্ধ	663 নাম : বীমা ভূমিজ স্বামীৰ নাম : লক্ষীৰাম ভূমিজ ঘৰ নং : ৫৩৪ বয়স : 45 লিঙ্গ : মহিলা	KXM0010384 ফটো উপলব্ধ
664 নাম : অনিতা ভূমিজ স্বামীৰ নাম : গনপত ভূমিজ ঘৰ নং : 534 বয়স : 37 লিঙ্গ : মহিলা	KXM0123000 ফটো উপলব্ধ	665 নাম : মহাবীৰ ভূমিজ পিতাৰ নাম : লীলাধৰ ভূমিজ ঘৰ নং : ৫৩৫ বয়স : 58 লিঙ্গ : পুৰুষ	KXM0010385 ফটো উপলব্ধ	666 নাম : ভাৰতী ভূমিজ স্বামীৰ নাম : মহাবীৰ ভূমিজ ঘৰ নং : ৫৩৫ বয়স : 47 লিঙ্গ : মহিলা	KXM0010386 ফটো উপলব্ধ
667 নাম : মহন ভূমিজ পিতাৰ নাম : গুৰুচৰন ভূমিজ ঘৰ নং : ৫৩৬ বয়স : 45 লিঙ্গ : পুৰুষ	KXM0010387 ফটো উপলব্ধ	E 668 নাম : বীজু ভূমিজ পিতাৰ নাম : গুৰুচৰন ভূমিজ ঘৰ নং : ৫৩৬ বয়স : 41 লিঙ্গ : পুৰুষ	KXM2041501 ফটো উপলব্ধ	669 নাম : বিনা ভূমিজ স্বামীৰ নাম : মহন ভূমিজ ঘৰ নং : ৫৩৬ বয়স : 40 লিঙ্গ : মহিলা	KXM0010388 ফটো উপলব্ধ
670 নাম : গীতা ভূমিজ স্বামীৰ নাম : বীজু ভূমিজ ঘৰ নং : ৫৩৬ বয়স : 39 লিঙ্গ : মহিলা	KXM2041512 ফটো উপলব্ধ	671 নাম : জয়া ভূমিজ পিতাৰ নাম : পুনা ভূমিজ ঘৰ নং : 536 বয়স : 29 লিঙ্গ : মহিলা	KXM0123554 ফটো উপলব্ধ	672 নাম : বিশ্বজিত ভূমিজ পিতাৰ নাম : মোহন ভূমিজ ঘৰ নং : ৫৩৬ বয়স : 27 লিঙ্গ : পুৰুষ	KXM0300939 ফটো উপলব্ধ
673 নাম : সংগীলা ভূমিজ স্বামীৰ নাম : বিশ্বজিৎ ভূমিজ ঘৰ নং : ৫৩৬ বয়স : 25 লিঙ্গ : মহিলা	YEH0113209 ফটো উপলব্ধ	674 নাম : জান্টু ভূমিজ পিতাৰ নাম : মোহন ভূমিজ ঘৰ নং : ৫৩৬ বয়স : 22 লিঙ্গ : পুৰুষ	KXM3298668 ফটো উপলব্ধ	675 নাম : তিলক ভূমিজ পিতাৰ নাম : মোহন ভূমিজ ঘৰ নং : 536 বয়স : 19 লিঙ্গ : পুৰুষ	YEH0168393 ফটো উপলব্ধ
676 নাম : বিঞ্জোমনি নেউগ স্বামীৰ নাম : প্ৰভাত বৰুৱা ঘৰ নং : 536গ বয়স : 57 লিঙ্গ : মহিলা	KXM2041589 ফটো উপলব্ধ	677 নাম : হিৰণময় বৰুৱা পিতাৰ নাম : প্ৰভাত বৰুৱা ঘৰ নং : ৫৩৬গ বয়স : 25 লিঙ্গ : পুৰুষ	KXM0589689 ফটো উপলব্ধ	678 নাম : নিৰলভ জ্যোতি বৰ্মন পিতাৰ নাম : ভূপেন চন্দ্ৰ বৰ্মন ঘৰ নং : 536ক বয়স : 23 লিঙ্গ : পুৰুষ	YEH0176388 ফটো উপলব্ধ
679 নাম : প্ৰভাত বৰুৱা পিতাৰ নাম : ফনিধৰ বৰুৱা ঘৰ নং : ৫৩৬গ বয়স : 60 লিঙ্গ : পুৰুষ	KXM2041603 ফটো উপলব্ধ	680 নাম : ভূপেন চন্দ্ৰ বৰ্মন পিতাৰ নাম : কৃষ্ণ কান্ত বৰ্মন ঘৰ নং : ৫৩৬ক বয়স : 59 লিঙ্গ : পুৰুষ	KXM2041545 ফটো উপলব্ধ	# 681 নাম : যুগ কোঁৱৰ স্বামীৰ নাম : বদন ডেকা ঘৰ নং : ৫৩৬খ বয়স : 56 লিঙ্গ : মহিলা	KXM2041578 ফটো উপলব্ধ
682 নাম : বদন ডেকা পিতাৰ নাম : দেবেন ডেকা ঘৰ নং : ৫৩৬খ বয়স : 52 লিঙ্গ : পুৰুষ	KXM2041567 ফটো উপলব্ধ	683 নাম : পৰমেশ্বৰ বৰ্মণ পিতাৰ নাম : ৰজনী বৰ্মণ ঘৰ নং : ৫৩৬ঘ বয়স : 52 লিঙ্গ : পুৰুষ	KXM2041614 ফটো উপলব্ধ	684 নাম : আৰতী বৰ্মন স্বামীৰ নাম : পৰমেশ্বৰ বৰ্মন ঘৰ নং : ৫৩৬ঘ বয়স : 48 লিঙ্গ : মহিলা	KXM2041625 ফটো উপলব্ধ
685 নাম : কল্পনা বৰ্মন স্বামীৰ নাম : ভূপেন চন্দ্ৰ বৰ্মন ঘৰ নং : ৫৩৬ক বয়স : 47 লিঙ্গ : মহিলা	KXM2041556 ফটো উপলব্ধ	686 নাম : মিন্‌ময় বৰুৱা পিতাৰ নাম : প্ৰভাত বৰুৱা ঘৰ নং : ৫৩৬গ বয়স : 27 লিঙ্গ : পুৰুষ	KXM0300947 ফটো উপলব্ধ	687 নাম : বাসন্তী কুৰ্মী স্বামীৰ নাম : কমল কুৰ্মী ঘৰ নং : ৫৩৮ বয়স : 62 লিঙ্গ : মহিলা	KXM2041658 ফটো উপলব্ধ
688 নাম : আশা তাতী কুৰ্মী স্বামীৰ নাম : বিমল কুৰ্মী ঘৰ নং : 538 বয়স : 35 লিঙ্গ : মহিলা	KXM0367169 ফটো উপলব্ধ	689 নাম : পাপলু কুৰ্মী পিতাৰ নাম : কমল কুৰ্মী ঘৰ নং : 538 বয়স : 35 লিঙ্গ : পুৰুষ	KXM0367177 ফটো উপলব্ধ	690 নাম : পবিতা কুৰ্মী মাতৃৰ নাম : বাসন্তী কুৰ্মী ঘৰ নং : 538 বয়স : 27 লিঙ্গ : মহিলা	KXM0123075 ফটো উপলব্ধ



691 নাম : ভানুমতী কুৰ্মী স্বামীৰ নাম : দেবানন্দ কুৰ্মী ঘৰ নং : ৫৪০ বয়স : 55 লিঙ্গ : মহিলা	KXM2041670 ফটো উপলব্ধ	692 নাম : বাণী কুৰ্মী মাতৃৰ নাম : ভানুমতী কুৰ্মী ঘৰ নং : 540 বয়স : 29 লিঙ্গ : পুৰুষ	KXM0367227 ফটো উপলব্ধ	693 নাম : বিকাশ কুৰ্মী পিতাৰ নাম : দেবানন্দ কুৰ্মী ঘৰ নং : ৫৪০ বয়স : 27 লিঙ্গ : পুৰুষ	KXM0578146 ফটো উপলব্ধ
694 নাম : অনিলা কুৰ্মী স্বামীৰ নাম : শংকৰ কুৰ্মী ঘৰ নং : 541 বয়স : 51 লিঙ্গ : মহিলা	KXM0106179 ফটো উপলব্ধ	695 নাম : কবিতা কুৰ্মী পিতাৰ নাম : শংকৰ কুৰ্মী ঘৰ নং : 541 বয়স : 30 লিঙ্গ : মহিলা	KXM0106229 ফটো উপলব্ধ	696 নাম : পূজা কুৰ্মী পিতাৰ নাম : শংকৰ কুৰ্মী ঘৰ নং : ৫৪১ বয়স : 27 লিঙ্গ : মহিলা	KXM0301648 ফটো উপলব্ধ
697 নাম : প্ৰমিলা গোৱালা স্বামীৰ নাম : ৰাজকুমাৰ গোৱালা ঘৰ নং : ৫৪২ বয়স : 41 লিঙ্গ : মহিলা	KXM2041749 ফটো উপলব্ধ	698 নাম : পাপু গোৱালা পিতাৰ নাম : মনা গোৱালা ঘৰ নং : ৫৪২ বয়স : 39 লিঙ্গ : পুৰুষ	KXM2041738 ফটো উপলব্ধ	699 নাম : যোগেন্দৰ কৈৰী পিতাৰ নাম : মুখু কৈৰী ঘৰ নং : ৫৪৬ বয়স : 52 লিঙ্গ : পুৰুষ	KXM2041794 ফটো উপলব্ধ
700 নাম : পাৰ্বতী কৈৰী স্বামীৰ নাম : যোগেন্দৰ কৈৰী ঘৰ নং : ৫৪৬ বয়স : 50 লিঙ্গ : মহিলা	KXM2041807 ফটো উপলব্ধ	701 নাম : মণ্টু কৈৰী পিতাৰ নাম : যোগেন্দৰ কৈৰী ঘৰ নং : ৫৪৬ বয়স : 28 লিঙ্গ : পুৰুষ	KXM0242131 ফটো উপলব্ধ	702 নাম : পজিত ভূঞা মাতৃৰ নাম : লক্ষী ভূঞা ঘৰ নং : ৫৪৬ বয়স : 26 লিঙ্গ : পুৰুষ	KXM3225208 ফটো উপলব্ধ
E 703 নাম : সশীলা ভূঞা স্বামীৰ নাম : দিলীপ নায়ক ঘৰ নং : ৫৪৬গ বয়স : 60 লিঙ্গ : মহিলা	KXM2041830 ফটো উপলব্ধ	704 নাম : লক্ষী ভূঞা স্বামীৰ নাম : বাবু ভূঞা ঘৰ নং : ৫৪৬গ বয়স : 50 লিঙ্গ : মহিলা	KXM2041852 ফটো উপলব্ধ	705 নাম : বিষ্ণু ভূঞা পিতাৰ নাম : বাবু ভূঞা ঘৰ নং : ৫৪৬গ বয়স : 38 লিঙ্গ : পুৰুষ	KXM2041863 ফটো উপলব্ধ
706 নাম : সুনিতা ভূঞা স্বামীৰ নাম : বিষ্ণু ভূঞা ঘৰ নং : 546গ বয়স : 33 লিঙ্গ : মহিলা	KXM0182899 ফটো উপলব্ধ	707 নাম : সুকৰমনি কৈৰী স্বামীৰ নাম : ইন্দ্ৰজিত কৈৰী ঘৰ নং : ৫৪৭ বয়স : 55 লিঙ্গ : মহিলা	KXM2041885 ফটো উপলব্ধ	708 নাম : শংকৰ কৈৰী পিতাৰ নাম : সীতাৰাম কৈৰী ঘৰ নং : ৫৪৭ বয়স : 50 লিঙ্গ : পুৰুষ	KXM2041909 ফটো উপলব্ধ
S 709 নাম : বিৰেন্দ্ৰ শৰ্মা পিতাৰ নাম : জগদীশ শৰ্মা ঘৰ নং : ৫৪৭ বয়স : 44 লিঙ্গ : পুৰুষ	KXM2045150 ফটো উপলব্ধ	710 নাম : অনিল কৈৰী পিতাৰ নাম : ইন্দ্ৰ কৈৰী ঘৰ নং : ৫৪৭ বয়স : 40 লিঙ্গ : পুৰুষ	KXM2041910 ফটো উপলব্ধ	711 নাম : সুনিল কৈৰী পিতাৰ নাম : ইন্দ্ৰজিত কৈৰী ঘৰ নং : ৫৪৭ বয়স : 38 লিঙ্গ : পুৰুষ	KXM2041921 ফটো উপলব্ধ
712 নাম : মায়ী কৈৰী স্বামীৰ নাম : অনিল কৈৰী ঘৰ নং : ৫৪৭ বয়স : 38 লিঙ্গ : মহিলা	KXM2041943 ফটো উপলব্ধ	713 নাম : সুমিত্ৰা কৈৰী পিতাৰ নাম : ইন্দ্ৰজিত কৈৰী ঘৰ নং : ৫৪৭ বয়স : 34 লিঙ্গ : মহিলা	KXM2041954 ফটো উপলব্ধ	E 714 নাম : ৰুপেন বৰগোহাঐ পিতাৰ নাম : ফুলেশ্বৰ বৰগোহাঐ ঘৰ নং : ৫৪৭ বয়স : 62 লিঙ্গ : পুৰুষ	KXM2042048 ফটো উপলব্ধ
715 নাম : নাগেন্দ্ৰ ঠাকুৰ পিতাৰ নাম : দিনেশ ঠাকুৰ ঘৰ নং : ৫৪৭৮ বয়স : 60 লিঙ্গ : পুৰুষ	KXM2042093 ফটো উপলব্ধ	E 716 নাম : দিলীপ নায়ক পিতাৰ নাম : সূৰ্য্য নায়ক ঘৰ নং : ৫৪৭৮ বয়স : 60 লিঙ্গ : পুৰুষ	KXM2042151 ফটো উপলব্ধ	717 নাম : প্ৰভা ঠাকুৰ স্বামীৰ নাম : নাগেন্দ্ৰ ঠাকুৰ ঘৰ নং : ৫৪৭৮ বয়স : 55 লিঙ্গ : মহিলা	KXM2042106 ফটো উপলব্ধ
718 নাম : ফুলদেৱী ৰায় স্বামীৰ নাম : বিজয় ৰায় ঘৰ নং : ৫৪৭খ বয়স : 50 লিঙ্গ : মহিলা	KXM2042015 ফটো উপলব্ধ	719 নাম : বিজয় কুমাৰ ৰায় পিতাৰ নাম : ৰামেশ্বৰ ৰায় ঘৰ নং : ৫৪৭খ বয়স : 50 লিঙ্গ : পুৰুষ	KXM2042004 ফটো উপলব্ধ	E 720 নাম : ৰাজু কৈৰী পিতাৰ নাম : ফুলেশ্বৰ কৈৰী ঘৰ নং : ৫৪৭খ বয়স : 46 লিঙ্গ : পুৰুষ	KXM2042195 ফটো উপলব্ধ



721 নাম : মীৰা গোবালা স্বামীৰ নাম : প্ৰেমচন্দ্ৰ গোবালা ঘৰ নং : ৫৪৭জ বয়স : 45 লিঙ্গ : মহিলা	KXM2042128 ফটো উপলব্ধ	E 722 নাম : দেবজিত বৰগোহাই পিতাৰ নাম : বৃপেন বৰগোহাই ঘৰ নং : ৫৪৭ঘ বয়স : 42 লিঙ্গ : পুৰুষ	KXM2042060 ফটো উপলব্ধ	723 নাম : চন্দ্ৰেশ্বৰ ভগত পিতাৰ নাম : কিসুৰী ভগত ঘৰ নং : ৫৪৭ক বয়স : 41 লিঙ্গ : পুৰুষ	KXM2041976 ফটো উপলব্ধ
724 নাম : টিঙ্ক ঠাকুৰ পিতাৰ নাম : নগেন্দ্ৰ ঠাকুৰ ঘৰ নং : ৫৪৭চ বয়স : 31 লিঙ্গ : পুৰুষ	KXM2045218 ফটো উপলব্ধ	725 নাম : মনোজ গোৱালা পিতাৰ নাম : প্ৰেমচন্দ্ৰ গোৱালা ঘৰ নং : 547জ বয়স : 29 লিঙ্গ : পুৰুষ	KXM0182907 ফটো উপলব্ধ	726 নাম : মিন্টু ঠাকুৰ পিতাৰ নাম : নগেন্দ্ৰ ঠাকুৰ ঘৰ নং : ৫৪৭চ বয়স : 28 লিঙ্গ : পুৰুষ	KXM0301747 ফটো উপলব্ধ
727 নাম : বীনা গগৈ স্বামীৰ নাম : গিৰীন গগৈ ঘৰ নং : ৫৪৮ক বয়স : 75 লিঙ্গ : মহিলা	KXM2042220 ফটো উপলব্ধ	728 নাম : গণেশ গগৈ পিতাৰ নাম : গিৰীন গগৈ ঘৰ নং : ৫৪৮ক বয়স : 41 লিঙ্গ : পুৰুষ	KXM2042253 ফটো উপলব্ধ	729 নাম : গীতা কুবিৰাজ পিতাৰ নাম : তিৰ্থনাথ কবিৰাজ ঘৰ নং : ৫৪৮খ বয়স : 40 লিঙ্গ : মহিলা	KXM0301796 ফটো উপলব্ধ
730 নাম : কুশল গগৈ পিতাৰ নাম : গিৰীন গগৈ ঘৰ নং : ৫৪৮ক বয়স : 38 লিঙ্গ : পুৰুষ	KXM2042264 ফটো উপলব্ধ	731 নাম : সবিতা কৈৰী স্বামীৰ নাম : ভগত কৈৰী ঘৰ নং : 549 বয়স : 38 লিঙ্গ : মহিলা	KXM0106526 ফটো উপলব্ধ	732 নাম : সাবিত্ৰী কৈৰী পিতাৰ নাম : নন্দলাল কৈৰী ঘৰ নং : 549 বয়স : 37 লিঙ্গ : মহিলা	KXM0106559 ফটো উপলব্ধ
733 নাম : বীনা কৈৰী পিতাৰ নাম : নন্দলাল কৈৰী ঘৰ নং : 549 বয়স : 35 লিঙ্গ : মহিলা	KXM0106609 ফটো উপলব্ধ	734 নাম : নবীন চন্দ্ৰ গগৈ পিতাৰ নাম : কেশৰাম গগৈ ঘৰ নং : ৫৫০ বয়স : 76 লিঙ্গ : পুৰুষ	KXM2042593 ফটো উপলব্ধ	735 নাম : জয়মতী মূহন স্বামীৰ নাম : নবীন গগৈ ঘৰ নং : ৫৫০ বয়স : 68 লিঙ্গ : মহিলা	KXM2042366 ফটো উপলব্ধ
736 নাম : বিজয় গগৈ পিতাৰ নাম : নবীন গগৈ ঘৰ নং : ৫৫০ বয়স : 44 লিঙ্গ : পুৰুষ	KXM2042377 ফটো উপলব্ধ	737 নাম : সপ্নালী গগৈ পিতাৰ নাম : নবীন গগৈ ঘৰ নং : ৫৫০ বয়স : 39 লিঙ্গ : মহিলা	KXM2042399 ফটো উপলব্ধ	738 নাম : সংগিতা কোঁৱৰ স্বামীৰ নাম : যতীন কোঁৱৰ ঘৰ নং : ৫৫০ বয়স : 39 লিঙ্গ : মহিলা	KXM2045092 ফটো উপলব্ধ
739 নাম : অনিকা গগৈ পিতাৰ নাম : নবীন গগৈ ঘৰ নং : ৫৫০ বয়স : 36 লিঙ্গ : মহিলা	KXM2045081 ফটো উপলব্ধ	740 নাম : ভান টিপমীয়া স্বামীৰ নাম : দিন টিপমীয়া ঘৰ নং : ৫৫০ৰা বয়স : 56 লিঙ্গ : মহিলা	KXM2042582 ফটো উপলব্ধ	741 নাম : হেমেন বৰুৱা পিতাৰ নাম : দৰ্শন বৰুৱা ঘৰ নং : ৫৫০ঙ বয়স : 51 লিঙ্গ : পুৰুষ	KXM2042491 ফটো উপলব্ধ
742 নাম : বিজয় গগৈ পিতাৰ নাম : জীতেন গগৈ ঘৰ নং : ৫৫০ট বয়স : 50 লিঙ্গ : পুৰুষ	KXM2042606 ফটো উপলব্ধ	743 নাম : তিলুমা বৰুৱা স্বামীৰ নাম : হেমেন বৰুৱা ঘৰ নং : ৫৫০ঙ বয়স : 49 লিঙ্গ : মহিলা	KXM2042504 ফটো উপলব্ধ	744 নাম : বীনা গগৈ স্বামীৰ নাম : বিজয় গগৈ ঘৰ নং : 550জ বয়স : 45 লিঙ্গ : মহিলা	KXM2042402 ফটো উপলব্ধ
745 নাম : তৰন জৰাধৰা পিতাৰ নাম : মনিৰাম জৰাধৰা ঘৰ নং : ৫৫০খ বয়স : 44 লিঙ্গ : পুৰুষ	KXM2042435 ফটো উপলব্ধ	746 নাম : ভবানী জৰাধৰা স্বামীৰ নাম : তৰন জৰাধৰা ঘৰ নং : ৫৫০খ বয়স : 42 লিঙ্গ : মহিলা	KXM2042446 ফটো উপলব্ধ	747 নাম : নৱজ্যোতি টিপমীয়া পিতাৰ নাম : দিন টিপমীয়া ঘৰ নং : ৫৫০ৰা বয়স : 36 লিঙ্গ : পুৰুষ	KXM2045252 ফটো উপলব্ধ
748 নাম : ধুবজ্যোতি টিপমীয়া পিতাৰ নাম : দিননাথ টিপমীয়া ঘৰ নং : 550ৰা বয়স : 32 লিঙ্গ : পুৰুষ	KXM0107318 ফটো উপলব্ধ	749 নাম : বিমল গগৈ পিতাৰ নাম : বিজয় গগৈ ঘৰ নং : 550ট বয়স : 28 লিঙ্গ : পুৰুষ	KXM0107359 ফটো উপলব্ধ	750 নাম : অঞ্জলী হাজৰীকা স্বামীৰ নাম : ভবেন হাজৰীকা ঘৰ নং : ৫৫১ বয়স : 67 লিঙ্গ : মহিলা	KXM2042322 ফটো উপলব্ধ



751 নাম : জোনমণি হাজৰীকা পিতাৰ নাম: ভবেন হাজৰীকা ঘৰ নং : ৫৫১ বয়স : 45 লিঙ্গ : মহিলা	KXM2042333 ফটো উপলব্ধ	752 নাম : বাবা হাজৰীকা পিতাৰ নাম: ভবেন হাজৰীকা ঘৰ নং : ৫৫১ বয়স : 42 লিঙ্গ : পুৰুষ	KXM2042344 ফটো উপলব্ধ	753 নাম : বিজমণি ফুকন হাজৰীকা স্বামীৰ নাম: বাবী হাজৰীকা ঘৰ নং : ৫৫১ বয়স : 41 লিঙ্গ : মহিলা	KXM0302299 ফটো উপলব্ধ
754 নাম : দুল হাজৰীকা পিতাৰ নাম: ভবেন হাজৰীকা ঘৰ নং : ৫৫১ বয়স : 39 লিঙ্গ : পুৰুষ	KXM2042355 ফটো উপলব্ধ	755 নাম : পূৰ্ণিমা বৰা পিতাৰ নাম: মোহন বৰা ঘৰ নং : 551 বয়স : 31 লিঙ্গ : মহিলা	DDB0085118 ফটো উপলব্ধ	756 নাম : নাজিমা বহমান স্বামীৰ নাম: বুলুমফিদুৰ বহমান ঘৰ নং : ৫৫২ বয়স : 55 লিঙ্গ : মহিলা	KXM2042617 ফটো উপলব্ধ
757 নাম : ইয়াছমিন বহমান পিতাৰ নাম: ইফাটিকাৰ বহমান ঘৰ নং : ৫৫২ বয়স : 37 লিঙ্গ : মহিলা	KXM2045070 ফটো উপলব্ধ	758 নাম : ইফাটিকাৰ বহমান পিতাৰ নাম: বুলুমফিদুৰ বহমান ঘৰ নং : ৫৫২ বয়স : 36 লিঙ্গ : পুৰুষ	KXM2044942 ফটো উপলব্ধ	759 নাম : তফিকুৰ বহমান পিতাৰ নাম: বুলু মফিদুৰ বহমান ঘৰ নং : ৫৫২ বয়স : 32 লিঙ্গ : পুৰুষ	KXM2044964 ফটো উপলব্ধ
760 নাম : ইয়াছমিন বেগম স্বামীৰ নাম: তফিকুৰ বহমান ঘৰ নং : 552 বয়স : 31 লিঙ্গ : মহিলা	KXM0123174 ফটো উপলব্ধ	761 নাম : মমী হাজৰীকা পিতাৰ নাম: দিলীপ হাজৰীকা ঘৰ নং : ৫৫৩ বয়স : 44 লিঙ্গ : মহিলা	KXM1987093 ফটো উপলব্ধ	762 নাম : প্ৰদীপ হাজৰীকা পিতাৰ নাম: দিলীপ হাজৰীকা ঘৰ নং : ৫৫৩ বয়স : 40 লিঙ্গ : পুৰুষ	KXM2042640 ফটো উপলব্ধ
763 নাম : বাজীৰ বৰুৱা পিতাৰ নাম: হিতেশ্বৰ বৰুৱা ঘৰ নং : ৫৫৩ক বয়স : 26 লিঙ্গ : পুৰুষ	KXM0589564 ফটো উপলব্ধ	764 নাম : অন্বেষা বৰুৱা পিতাৰ নাম: হিতেশ্বৰ বৰুৱা ঘৰ নং : 553ক বয়স : 22 লিঙ্গ : মহিলা	KXM3179439 ফটো উপলব্ধ	765 নাম : হিতেশ্বৰ বৰুৱা পিতাৰ নাম: দেউৰীম বৰুৱা ঘৰ নং : ৫৫৩ক বয়স : 59 লিঙ্গ : পুৰুষ	KXM2042662 ফটো উপলব্ধ
766 নাম : সোনমাই বৰুৱা স্বামীৰ নাম: হিতেশ্বৰ বৰুৱা ঘৰ নং : ৫৫৩ক বয়স : 49 লিঙ্গ : মহিলা	KXM2042673 ফটো উপলব্ধ	767 নাম : জৰিনা বেগম স্বামীৰ নাম: ইউচুফ আহমেদ ঘৰ নং : ৫৫৫ বয়স : 85 লিঙ্গ : মহিলা	KXM2042684 ফটো উপলব্ধ	768 নাম : ইফাটিকাৰ আহমেদ পিতাৰ নাম: ইউচুফ আহমেদ ঘৰ নং : ৫৫৫ বয়স : 53 লিঙ্গ : পুৰুষ	KXM2044975 ফটো উপলব্ধ
769 নাম : টেমজ দদীন আহমেদ পিতাৰ নাম: ইয়ুসুফ আহমেদ ঘৰ নং : ৫৫৫ বয়স : 50 লিঙ্গ : পুৰুষ	KXM2045241 ফটো উপলব্ধ	770 নাম : বিউটি বেগম পিতাৰ নাম: মঃ চাহাবুদ্দিন আহমেদ ঘৰ নং : 555 বয়স : 43 লিঙ্গ : মহিলা	GPK8242011 ফটো উপলব্ধ	771 নাম : চৰিদাআনুৱাৰা খাতুন স্বামীৰ নাম: আফতাৰ আলি ঘৰ নং : ৫৫৫খ বয়স : 65 লিঙ্গ : মহিলা	KXM2042720 ফটো উপলব্ধ
772 নাম : মুকুট আলি মাতৃৰ নাম: চৰিদা অনুৱাৰা খাতুন ঘৰ নং : ৫৫৫খ বয়স : 35 লিঙ্গ : মহিলা	KXM2045047 ফটো উপলব্ধ	773 নাম : আচমা বেগম স্বামীৰ নাম: মুকুট আলি ঘৰ নং : ৫৫৫খ বয়স : 28 লিঙ্গ : মহিলা	KXM0302489 ফটো উপলব্ধ	774 নাম : জুবী দেবী স্বামীৰ নাম: লক্ষী ফুকন ঘৰ নং : ৫৫৬ বয়স : 56 লিঙ্গ : মহিলা	KXM2042753 ফটো উপলব্ধ
775 নাম : ত্ৰিদিবতপোবনু ফুকন মাতৃৰ নাম: জৰি দেবী ঘৰ নং : 556 বয়স : 26 লিঙ্গ : পুৰুষ	YEH0138206 ফটো উপলব্ধ	776 নাম : অনন্যা কোঁৱৰ পিতাৰ নাম: অভিনৱ কোঁৱৰ ঘৰ নং : ৫৫৬ঘ বয়স : 20 লিঙ্গ : মহিলা	YEH0010561 ফটো উপলব্ধ	777 নাম : অৰ্নব কোঁৱৰ পিতাৰ নাম: অভিনৱ কোঁৱৰ ঘৰ নং : ৫৫৬ঘ বয়স : 25 লিঙ্গ : পুৰুষ	KXM0541623 ফটো উপলব্ধ
778 নাম : শ্ৰী অভিনৱ কোঁৱৰ পিতাৰ নাম: ধনেশ্বৰ কোঁৱৰ ঘৰ নং : ৫৫৬ঘ বয়স : 58 লিঙ্গ : পুৰুষ	KXM2042866 ফটো উপলব্ধ	779 নাম : গীতামনি হাজৰীকা স্বামীৰ নাম: অভিনৱ কোঁৱৰ ঘৰ নং : ৫৫৬ঘ বয়স : 54 লিঙ্গ : মহিলা	KXM2042877 ফটো উপলব্ধ	E 780 নাম : সুখ দে পিতাৰ নাম: হৰিপদ দে ঘৰ নং : ৫৫৮ বয়স : 71 লিঙ্গ : পুৰুষ	KXM2042888 ফটো উপলব্ধ



781 নাম : লক্ষী দে স্বামীৰ নাম: সুখ দে ঘৰ নং : ৫৫৮ বয়স : 65 লিঙ্গ : মহিলা	KXM2042899 ফটো উপলব্ধ	782 নাম : তুলিকা গগৈ স্বামীৰ নাম: পাপন দে ঘৰ নং : ৫৫৮ বয়স : 43 লিঙ্গ : মহিলা	KXM2044759 ফটো উপলব্ধ	783 নাম : পাপন দে পিতাৰ নাম: সুখ দে ঘৰ নং : ৫৫৮ বয়স : 40 লিঙ্গ : পুৰুষ	KXM2042902 ফটো উপলব্ধ
784 নাম : সাগৰ দে পিতাৰ নাম: সুখ দে ঘৰ নং : ৫৫৮ বয়স : 39 লিঙ্গ : পুৰুষ	KXM2042913 ফটো উপলব্ধ	785 নাম : লাবন্য বৰগোহাঁই স্বামীৰ নাম: বত্ৰেশ্বৰ বৰগোহাঁই ঘৰ নং : 558ক বয়স : 84 লিঙ্গ : মহিলা	KXM0123505 ফটো উপলব্ধ	786 নাম : প্ৰাচ্য বৰগোহাঁই পিতাৰ নাম: বিপুল বৰগোহাঁই ঘৰ নং : 558ক বয়স : 23 লিঙ্গ : পুৰুষ	YEH0015628 ফটো উপলব্ধ
787 নাম : বিপুল বৰগোহাঁই পিতাৰ নাম: বত্ৰেশ্বৰ বৰগোহাঁই ঘৰ নং : ৫৫৮ক বয়স : 52 লিঙ্গ : পুৰুষ	KXM2042946 ফটো উপলব্ধ	788 নাম : মেৰী বৰগোহাঁই স্বামীৰ নাম: বিপুল বৰগোহাঁই ঘৰ নং : ৫৫৮ক বয়স : 49 লিঙ্গ : মহিলা	KXM2042957 ফটো উপলব্ধ	789 নাম : দিগন্ত গগৈ পিতাৰ নাম: চুচন গগৈ ঘৰ নং : ৫৫৮ক বয়স : 39 লিঙ্গ : পুৰুষ	KXM2042968 ফটো উপলব্ধ
790 নাম : প্ৰাৰ্থনা বৰগোহাঁই পিতাৰ নাম: বিপুল বৰগোহাঁই ঘৰ নং : ৫৫৮ক বয়স : 29 লিঙ্গ : মহিলা	KXM0302588 ফটো উপলব্ধ	E 791 নাম : আজিমুদ্দিন আহমেদ পিতাৰ নাম: জেহিৰুদ্দিন আহমেদ ঘৰ নং : ৫৬৩ বয়স : 56 লিঙ্গ : পুৰুষ	KXM2042991 ফটো উপলব্ধ	792 নাম : মফিদা বেগম স্বামীৰ নাম: জেহিৰুদ্দিন আহমেদ ঘৰ নং : ৫৬৩ বয়স : 52 লিঙ্গ : মহিলা	KXM2043007 ফটো উপলব্ধ
#2 793 নাম : আনজুৱাৰা বেগম স্বামীৰ নাম: আজিমুদ্দিন আহমেদ ঘৰ নং : ৫৬৩ বয়স : 51 লিঙ্গ : মহিলা	KXM2043018 ফটো উপলব্ধ	794 নাম : নাজিমুদ্দিন আহমেদ পিতাৰ নাম: জেহিৰুদ্দিন আহমেদ ঘৰ নং : ৫৬৩ বয়স : 51 লিঙ্গ : পুৰুষ	KXM2043029 ফটো উপলব্ধ	795 নাম : নাচমিন বেগম স্বামীৰ নাম: নাজিমুদ্দিন আহমেদ ঘৰ নং : ৫৬৩ বয়স : 42 লিঙ্গ : মহিলা	KXM2043030 ফটো উপলব্ধ
796 নাম : নাহিমা বেগম পিতাৰ নাম: মুন্না আহমেদ ঘৰ নং : ৫৬৩ বয়স : 38 লিঙ্গ : পুৰুষ	KXM2044828 ফটো উপলব্ধ	797 নাম : বাহিদৰ আহমেদ পিতাৰ নাম: মুন্না আহমেদ ঘৰ নং : ৫৬৩ বয়স : 34 লিঙ্গ : পুৰুষ	KXM2044817 ফটো উপলব্ধ	798 নাম : আনজীম আহমেদ পিতাৰ নাম: আজিমুদ্দিন আহমেদ ঘৰ নং : ৫৬৩ বয়স : 27 লিঙ্গ : মহিলা	KXM0331355 ফটো উপলব্ধ
E 799 নাম : মানিক দত্ত পিতাৰ নাম: ৰমেশ দত্ত ঘৰ নং : ৫৬৩ক বয়স : 68 লিঙ্গ : পুৰুষ	KXM2043085 ফটো উপলব্ধ	E 800 নাম : চেমটা ভূঞা পিতাৰ নাম: দীনা ভূঞা ঘৰ নং : ৫৬৩ক বয়স : 60 লিঙ্গ : পুৰুষ	KXM2043041 ফটো উপলব্ধ	801 নাম : বেংগ ভূঞা স্বামীৰ নাম: চেমটা ভূঞা ঘৰ নং : ৫৬৩ক বয়স : 55 লিঙ্গ : মহিলা	KXM2043052 ফটো উপলব্ধ
802 নাম : ৰুবী বেগম স্বামীৰ নাম: মুন্না আহমেদ ঘৰ নং : ৫৬৩খ বয়স : 48 লিঙ্গ : মহিলা	KXM2043074 ফটো উপলব্ধ	803 নাম : দেব গুগৈ পিতাৰ নাম: লক্ষেশ্বৰ গগৈ ঘৰ নং : ৫৬৪ বয়স : 69 লিঙ্গ : পুৰুষ	KXM2043096 ফটো উপলব্ধ	E 804 নাম : ইন্দিৰা গগৈ পিতাৰ নাম: দেৱ গগৈ ঘৰ নং : 564 বয়স : 85 লিঙ্গ : মহিলা	KXM0183475 ফটো উপলব্ধ
805 নাম : নয়নমণি গগৈ পিতাৰ নাম: দেৱ গগৈ ঘৰ নং : 564 বয়স : 31 লিঙ্গ : মহিলা	KXM0183525 ফটো উপলব্ধ	806 নাম : মনিতা ওৰাং পিতাৰ নাম: কাতিক ওৰাং ঘৰ নং : 564ক বয়স : 31 লিঙ্গ : মহিলা	KXM0108498 ফটো উপলব্ধ	807 নাম : সুৰেশ ওৰাং পিতাৰ নাম: কাতিক ওৰাং ঘৰ নং : 564ক বয়স : 30 লিঙ্গ : পুৰুষ	KXM0108548 ফটো উপলব্ধ
808 নাম : মালতী ওৰাং স্বামীৰ নাম: কাতিক ওৰাং ঘৰ নং : ৫৬৪ক বয়স : 55 লিঙ্গ : মহিলা	KXM2043121 ফটো উপলব্ধ	809 নাম : জচবন্ত কৌৰ স্বামীৰ নাম: হৰবন সিং ঘৰ নং : ৫৭০ বয়স : 74 লিঙ্গ : মহিলা	KXM2043143 ফটো উপলব্ধ	810 নাম : জচবিন্দৰ সিং পিতাৰ নাম: হৰবন সিং ঘৰ নং : 570 বয়স : 59 লিঙ্গ : পুৰুষ	KXM0122903 ফটো উপলব্ধ



811 নাম : ববিন্দৰ কৌৰ স্বামীৰ নাম: জচবিন্দৰ সিং ঘৰ নং : 570 বয়স : 50 লিঙ্গ : মহিলা	KXM0122994 ফটো উপলব্ধ	812 নাম : মনদীপ সিং পিতাৰ নাম: জচবিন্দৰ সিং ঘৰ নং : 570 বয়স : 28 লিঙ্গ : পুৰুষ	KXM0239194 ফটো উপলব্ধ	813 নাম : অমনদীপ সিং পিতাৰ নাম: জচবিন্দৰ সিং ঘৰ নং : 590 বয়স : 25 লিঙ্গ : পুৰুষ	KXM0260463 ফটো উপলব্ধ
814 নাম : মন্দিৰা গগৈ স্বামীৰ নাম: তৰুন গগৈ ঘৰ নং : 590 বয়স : 55 লিঙ্গ : মহিলা	KXM2043187 ফটো উপলব্ধ	815 নাম : নয়ন শইকীয়া পিতাৰ নাম: বলিন শইকীয়া ঘৰ নং : 591 বয়স : 54 লিঙ্গ : পুৰুষ	KXM2638495 ফটো উপলব্ধ	816 নাম : বেণু ভূমিজ শইকীয়া স্বামীৰ নাম: নয়ন শইকীয়া ঘৰ নং : 591 বয়স : 53 লিঙ্গ : মহিলা	KXM2638508 ফটো উপলব্ধ
817 নাম : ডিম্পল শইকীয়া পিতাৰ নাম: নয়ন শইকীয়া ঘৰ নং : 591 বয়স : 23 লিঙ্গ : পুৰুষ	YEH0116020 ফটো উপলব্ধ	818 নাম : নাজিম মুল্লা পিতাৰ নাম: নিজাম মুল্লা ঘৰ নং : 593 বয়স : 60 লিঙ্গ : পুৰুষ	KXM2043198 ফটো উপলব্ধ	819 নাম : মফিজা বেগম স্বামীৰ নাম: নাজিম মুল্লা ঘৰ নং : 593 বয়স : 50 লিঙ্গ : মহিলা	KXM2043201 ফটো উপলব্ধ
820 নাম : চামিম পিতাৰ নাম: নাজিম মুল্লা ঘৰ নং : 593 বয়স : 36 লিঙ্গ : পুৰুষ	KXM2045194 ফটো উপলব্ধ	821 নাম : চুজেদা বেগম পিতাৰ নাম: নাজিম মুল্লা ঘৰ নং : 593 বয়স : 33 লিঙ্গ : মহিলা	KXM2045207 ফটো উপলব্ধ	822 নাম : আৰিফ পিতাৰ নাম: নাজিম মুল্লা ঘৰ নং : 593 বয়স : 28 লিঙ্গ : পুৰুষ	KXM0303479 ফটো উপলব্ধ
823 নাম : পুষ্প ভদ্র স্বামীৰ নাম: অনিল ভদ্র ঘৰ নং : 595 বয়স : 56 লিঙ্গ : মহিলা	KXM2043267 ফটো উপলব্ধ	824 নাম : অনিল ভদ্র পিতাৰ নাম: অমূল্য চন্দ্র ভদ্র ঘৰ নং : 595 বয়স : 73 লিঙ্গ : পুৰুষ	KXM2043278 ফটো উপলব্ধ	825 নাম : ৰাজ ভদ্র পিতাৰ নাম: অনিল ভদ্র ঘৰ নং : 595 বয়স : 39 লিঙ্গ : পুৰুষ	KXM2043290 ফটো উপলব্ধ
826 নাম : জেচমিন বেগম স্বামীৰ নাম: ইচমাইল আলি ঘৰ নং : 596 বয়স : 69 লিঙ্গ : মহিলা	KXM2043303 ফটো উপলব্ধ	827 নাম : মনোৱাৰা বেগম পিতাৰ নাম: ইচমাইল আলি ঘৰ নং : 596 বয়স : 44 লিঙ্গ : মহিলা	KXM2043314 ফটো উপলব্ধ	828 নাম : নিজামউদ্দিন আলী পিতাৰ নাম: ইচমাইল আলি ঘৰ নং : 596 বয়স : 42 লিঙ্গ : পুৰুষ	KXM2043325 ফটো উপলব্ধ
829 নাম : ৰুলী বেগম পিতাৰ নাম: ইচমাইল আলি ঘৰ নং : 596 বয়স : 40 লিঙ্গ : মহিলা	KXM2043336 ফটো উপলব্ধ	830 নাম : মইনুদ্দিন আহমেদ পিতাৰ নাম: তেয়ুব আলি ঘৰ নং : 599 বয়স : 71 লিঙ্গ : পুৰুষ	KXM2043358 ফটো উপলব্ধ	#2 831 নাম : কুতুবুদ্দিন আহমেদ পিতাৰ নাম: তেয়ুব আলি ঘৰ নং : 599 বয়স : 63 লিঙ্গ : পুৰুষ	KXM2043369 ফটো উপলব্ধ
E 832 নাম : আফজা খাতুন স্বামীৰ নাম: মইনুদ্দিন আলি ঘৰ নং : 599 বয়স : 55 লিঙ্গ : মহিলা	KXM2043392 ফটো উপলব্ধ	#2 833 নাম : ফৰিদা আহমেদ স্বামীৰ নাম: কুতুবুদ্দিন আহমেদ ঘৰ নং : 599 বয়স : 50 লিঙ্গ : মহিলা	KXM2043405 ফটো উপলব্ধ	834 নাম : চালিমা বেগম পিতাৰ নাম: তেয়ুব আলি ঘৰ নং : 599 বয়স : 48 লিঙ্গ : মহিলা	KXM2043381 ফটো উপলব্ধ
835 নাম : জালালউদ্দিন আহমেদ পিতাৰ নাম: তেয়ুব আলি ঘৰ নং : 599 বয়স : 48 লিঙ্গ : পুৰুষ	KXM2043370 ফটো উপলব্ধ	S2 836 নাম : শাহনাজ আহমেদ পিতাৰ নাম: কুতুবুদ্দিন আহমেদ ঘৰ নং : 577 বয়স : 33 লিঙ্গ : মহিলা	KXM0184069 ফটো উপলব্ধ	837 নাম : ৰাহিদা বেগম পিতাৰ নাম: জালালুদ্দিন আহমেদ ঘৰ নং : 599 বয়স : 33 লিঙ্গ : মহিলা	KXM2045230 ফটো উপলব্ধ
S2 838 নাম : নাচিফাৰ আহমেদ পিতাৰ নাম: কুতুবুদ্দিন আহমেদ ঘৰ নং : 577 বয়স : 30 লিঙ্গ : মহিলা	KXM0184077 ফটো উপলব্ধ	#2 839 নাম : আসিফ জুলফিকাৰ আলা আহমেদ পিতাৰ নাম: কুতুবুদ্দিন আহমেদ ঘৰ নং : 577 বয়স : 29 লিঙ্গ : পুৰুষ	KXM0184085 ফটো উপলব্ধ	840 নাম : জেনিফাৰ আহমেদ পিতাৰ নাম: কুতুবুদ্দিন আহমেদ ঘৰ নং : 599 বয়স : 27 লিঙ্গ : মহিলা	KXM0586990 ফটো উপলব্ধ



841 নাম : মঃ ওয়াৰিশ আণ্ডাব আলী মাতৃৰ নাম: ছালিমা বেগম ঘৰ নং : 577 বয়স : 23 লিঙ্গ : পুৰুষ	YEHO175059 ফটো উপলব্ধ	842 নাম : মহম্মাদ হুচেইন পিতাৰ নাম: আবদুল মতলিব ঘৰ নং : 598 বয়স : 69 লিঙ্গ : পুৰুষ	KXM2043416 ফটো উপলব্ধ	843 নাম : মুজেদা খাতুন স্বামীৰ নাম: মহম্মাদ হুচেইন ঘৰ নং : 598 বয়স : 65 লিঙ্গ : মহিলা	KXM2043427 ফটো উপলব্ধ
844 নাম : জিয়াউৰ ৰহমান পিতাৰ নাম: পাৰহাদ আলি ঘৰ নং : 598 বয়স : 47 লিঙ্গ : পুৰুষ	KXM2043461 ফটো উপলব্ধ	S 845 নাম : চৰপ আনচাৰি পিতাৰ নাম: চেয়দুল আনচাৰি ঘৰ নং : 598 বয়স : 62 লিঙ্গ : পুৰুষ	KXM2043483 ফটো উপলব্ধ	S 846 নাম : কমৰনীচা বেগম স্বামীৰ নাম: চৰপ আনচাৰি ঘৰ নং : 598 বয়স : 60 লিঙ্গ : মহিলা	KXM2043494 ফটো উপলব্ধ
S 847 নাম : চাকিৰ আনচাৰি পিতাৰ নাম: ৰূপ আনচাৰি ঘৰ নং : 44 বয়স : 44 লিঙ্গ : পুৰুষ	KXM2043507 ফটো উপলব্ধ	S 848 নাম : জাকিৰ আনচাৰি পিতাৰ নাম: ৰূপ আনচাৰি ঘৰ নং : 42 বয়স : 42 লিঙ্গ : পুৰুষ	KXM2043518 ফটো উপলব্ধ	849 নাম : চাহিদ আনচাৰী পিতাৰ নাম: স্বৰূপ আনচাৰী ঘৰ নং : 35 বয়স : 35 লিঙ্গ : পুৰুষ	KXM2044839 ফটো উপলব্ধ
850 নাম : সাবৰা বেগম স্বামীৰ নাম: আচৰফ আলি ঘৰ নং : 583 বয়স : 56 লিঙ্গ : মহিলা	KXM2043530 ফটো উপলব্ধ	851 নাম : ইমামুললা আনছাৰি পিতাৰ নাম: আচৰফ আলি আনছাৰি ঘৰ নং : 583 বয়স : 40 লিঙ্গ : পুৰুষ	KXM2043563 ফটো উপলব্ধ	852 নাম : ফিৰোজ আলী পিতাৰ নাম: আচৰফ আলি ঘৰ নং : 583 বয়স : 37 লিঙ্গ : পুৰুষ	KXM2045025 ফটো উপলব্ধ
853 নাম : শ্বেহনাজ খান পিতাৰ নাম: ৰুস্তম খান ঘৰ নং : 583 বয়স : 27 লিঙ্গ : মহিলা	CCY0643817 ফটো উপলব্ধ	854 নাম : জাহানাবা বেগম স্বামীৰ নাম: চেলিম আনচাৰী ঘৰ নং : 588 বয়স : 62 লিঙ্গ : মহিলা	KXM2043585 ফটো উপলব্ধ	855 নাম : হচনযন আলম পিতাৰ নাম: চেলিম আনচাৰী ঘৰ নং : 588 বয়স : 38 লিঙ্গ : পুৰুষ	KXM2043596 ফটো উপলব্ধ
856 নাম : গোলচনাৰা বেগম পিতাৰ নাম: চেলিম আনচাৰী ঘৰ নং : 584 বয়স : 34 লিঙ্গ : মহিলা	KXM0184267 ফটো উপলব্ধ	857 নাম : চাদ্দাম হুচেইন পিতাৰ নাম: চেলিম আনচাৰী ঘৰ নং : 584 বয়স : 32 লিঙ্গ : পুৰুষ	KXM0184275 ফটো উপলব্ধ	E 858 নাম : মানিক আলি পিতাৰ নাম: মতলিব আলি ঘৰ নং : 585 বয়স : 79 লিঙ্গ : পুৰুষ	KXM2043609 ফটো উপলব্ধ
859 নাম : আফিয়া বেগম স্বামীৰ নাম: মানিক আলি ঘৰ নং : 585 বয়স : 75 লিঙ্গ : মহিলা	KXM2043610 ফটো উপলব্ধ	860 নাম : ৰবি আলি পিতাৰ নাম: কালু মুল্লাহ ঘৰ নং : 585 বয়স : 61 লিঙ্গ : পুৰুষ	KXM2043665 ফটো উপলব্ধ	861 নাম : নুৰুদ্দিন আলি পিতাৰ নাম: মানিক আলি ঘৰ নং : 585 বয়স : 58 লিঙ্গ : পুৰুষ	KXM2043621 ফটো উপলব্ধ
862 নাম : মজিনা বেগম স্বামীৰ নাম: নুৰুদ্দিন আলি ঘৰ নং : 585 বয়স : 52 লিঙ্গ : মহিলা	KXM2043632 ফটো উপলব্ধ	863 নাম : হালিমা বেগম পিতাৰ নাম: ৰবি আলি ঘৰ নং : 585 বয়স : 48 লিঙ্গ : মহিলা	KXM2043676 ফটো উপলব্ধ	864 নাম : নাজিমুদ্দিন আহমেদ পিতাৰ নাম: মানিক আলি ঘৰ নং : 585 বয়স : 46 লিঙ্গ : পুৰুষ	KXM0184309 ফটো উপলব্ধ
865 নাম : বাহিদা বেগম স্বামীৰ নাম: জয়নাল আলি ঘৰ নং : 585 বয়স : 43 লিঙ্গ : মহিলা	KXM2043654 ফটো উপলব্ধ	866 নাম : নোৰ্দাদ আলী পিতাৰ নাম: নুৰুদ্দিন আলি ঘৰ নং : 585 বয়স : 32 লিঙ্গ : পুৰুষ	KXM0238832 ফটো উপলব্ধ	867 নাম : আৰজু বেগম মাতৃৰ নাম: নসীমা বেগম ঘৰ নং : 585 বয়স : 30 লিঙ্গ : মহিলা	KXM3375573 ফটো উপলব্ধ
868 নাম : আনবাৰ হুচেইন পিতাৰ নাম: আৰ্বাচ আলি. ঘৰ নং : 586 বয়স : 58 লিঙ্গ : পুৰুষ	KXM2043687 ফটো উপলব্ধ	869 নাম : ইনামুল হক পিতাৰ নাম: আৰ্বাচ আলি ঘৰ নং : 586 বয়স : 48 লিঙ্গ : পুৰুষ	KXM2043701 ফটো উপলব্ধ	870 নাম : তমিবা বেগম স্বামীৰ নাম: আনুবাৰা হুচেইন ঘৰ নং : 586 বয়স : 42 লিঙ্গ : মহিলা	KXM2043698 ফটো উপলব্ধ



871 নাম : বাৰিচ হুছেইন পিতাৰ নাম: আৰ্কাচ আলি ঘৰ নং : ৫৮৬ বয়স : 42 লিঙ্গ : পুৰুষ	KXM2043723 ফটো উপলব্ধ	872 নাম : বীনী বহমান স্বামীৰ নাম: চাহিদ আনচাৰী ঘৰ নং : ৫৮৬ বয়স : 40 লিঙ্গ : মহিলা	KXM2043712 ফটো উপলব্ধ	873 নাম : বিবিভাৰতী ভৰলুৱা পিতাৰ নাম: দ্ৰোণকান্ত ভৰলুৱা ঘৰ নং : 596৬ বয়স : 30 লিঙ্গ : মহিলা	KXM0111948 ফটো উপলব্ধ
874 নাম : মিনা গোস্বামী পিতাৰ নাম: ৰামলগন গোস্বামী ঘৰ নং : ৬০৬ বয়স : 41 লিঙ্গ : মহিলা	KXM0305979 ফটো উপলব্ধ	E 875 নাম : স্বৰসতী গোস্বামী স্বামীৰ নাম: ৰামজী গোস্বামী ঘৰ নং : ৬০৭ বয়স : 60 লিঙ্গ : মহিলা	KXM2043790 ফটো উপলব্ধ	876 নাম : গোলাপ গোস্বামী পিতাৰ নাম: ৰামঅয়ো.াধা গোস্বামী ঘৰ নং : ৬০৭ বয়স : 56 লিঙ্গ : পুৰুষ	KXM2043847 ফটো উপলব্ধ
E 877 নাম : ৰামখত গোস্বামী পিতাৰ নাম: ৰামঅয়ো.াধা গোস্বামী ঘৰ নং : ৬০৭ বয়স : 54 লিঙ্গ : পুৰুষ	KXM2043858 ফটো উপলব্ধ	878 নাম : পুনম শৰ্মা গোস্বামী স্বামীৰ নাম: সোমনাথ গোস্বামী ঘৰ নং : ৬০৭ বয়স : 38 লিঙ্গ : মহিলা	KXM0542282 ফটো উপলব্ধ	879 নাম : প্ৰদীপ গোস্বামী পিতাৰ নাম: গোলাব গোস্বামী ঘৰ নং : 607 বয়স : 30 লিঙ্গ : পুৰুষ	KXM0113456 ফটো উপলব্ধ
880 নাম : লক্ষণ গোস্বামী পিতাৰ নাম: ৰামজ্যোতিয়া গোস্বামী ঘৰ নং : ৬০৭ক বয়স : 63 লিঙ্গ : পুৰুষ	KXM2043869 ফটো উপলব্ধ	881 নাম : ৰাধিকা গোস্বামী স্বামীৰ নাম: লক্ষণ গোস্বামী ঘৰ নং : ৬০৭ক বয়স : 58 লিঙ্গ : মহিলা	KXM2043870 ফটো উপলব্ধ	882 নাম : মুন্না গোস্বামী পিতাৰ নাম: লক্ষণ গোস্বামী ঘৰ নং : ৬০৭ক বয়স : 30 লিঙ্গ : পুৰুষ	KXM0305995 ফটো উপলব্ধ
883 নাম : নাগিন্দ্র গোস্বামী পিতাৰ নাম: ভৰত গোস্বামী ঘৰ নং : ৬০৮ বয়স : 80 লিঙ্গ : পুৰুষ	KXM2043927 ফটো উপলব্ধ	884 নাম : কামত্ৰা গোস্বামী পিতাৰ নাম: জগদীশ গোস্বামী ঘৰ নং : ৬০৮ বয়স : 75 লিঙ্গ : পুৰুষ	KXM2043892 ফটো উপলব্ধ	885 নাম : প্ৰেম বালিকা গোস্বামী স্বামীৰ নাম: কান্তা গোস্বামী ঘৰ নং : ৬০৮ বয়স : 75 লিঙ্গ : মহিলা	KXM2043905 ফটো উপলব্ধ
E 886 নাম : মীৰা গোস্বামী স্বামীৰ নাম: শৰ্মাজী গোস্বামী ঘৰ নং : ৬০৮ বয়স : 55 লিঙ্গ : মহিলা	KXM2043950 ফটো উপলব্ধ	887 নাম : ৰবিন্দৰ গোস্বামী পিতাৰ নাম: জগদীশ গোস্বামী ঘৰ নং : ৬০৮ বয়স : 55 লিঙ্গ : পুৰুষ	KXM2043961 ফটো উপলব্ধ	888 নাম : ৰাজ গোস্বামী পিতাৰ নাম: শৰ্মা গোস্বামী ঘৰ নং : 608 বয়স : 34 লিঙ্গ : পুৰুষ	KXM0113548 ফটো উপলব্ধ
889 নাম : বিশ্বকৰ্মা শৰ্মা পিতাৰ নাম: পূজন শৰ্মা ঘৰ নং : ৬০৯ বয়স : 50 লিঙ্গ : পুৰুষ	KXM2044000 ফটো উপলব্ধ	890 নাম : সৰস্বতী দেবী স্বামীৰ নাম: বিশ্বকৰ্মা শৰ্মা ঘৰ নং : ৬০৯ বয়স : 46 লিঙ্গ : মহিলা	KXM2044011 ফটো উপলব্ধ	891 নাম : দোলাল দে পিতাৰ নাম: ৰাধিকামোহন দে ঘৰ নং : ৬১০ বয়স : 50 লিঙ্গ : পুৰুষ	KXM2044022 ফটো উপলব্ধ
892 নাম : মনীশা দে স্বামীৰ নাম: দোলাল দে ঘৰ নং : ৬১০ বয়স : 45 লিঙ্গ : মহিলা	KXM2044033 ফটো উপলব্ধ	893 নাম : দ্বীপ দে পিতাৰ নাম: দলাল দে ঘৰ নং : 610 বয়স : 27 লিঙ্গ : পুৰুষ	KXM0123232 ফটো উপলব্ধ	894 নাম : অঞ্জনা দাস স্বামীৰ নাম: অমূল্য. দাস ঘৰ নং : ৬১১ বয়স : 75 লিঙ্গ : মহিলা	KXM2044066 ফটো উপলব্ধ
895 নাম : মনজ দাস পিতাৰ নাম: অমূল্য. দাস ঘৰ নং : ৬১১ বয়স : 51 লিঙ্গ : পুৰুষ	KXM2044099 ফটো উপলব্ধ	896 নাম : ৰুমা দাস স্বামীৰ নাম: অনুপ দাস ঘৰ নং : ৬১১ বয়স : 49 লিঙ্গ : মহিলা	KXM2044088 ফটো উপলব্ধ	897 নাম : নমীতা দাস স্বামীৰ নাম: মনোজ দাস ঘৰ নং : ৬১১ বয়স : 46 লিঙ্গ : মহিলা	KXM2044102 ফটো উপলব্ধ
898 নাম : মৃদল দাস পিতাৰ নাম: অমূল্য. দাস ঘৰ নং : ৬১১ বয়স : 43 লিঙ্গ : পুৰুষ	KXM2044124 ফটো উপলব্ধ	899 নাম : আকাশ দাস মাতৃৰ নাম: ৰুমা দাস ঘৰ নং : 611 বয়স : 28 লিঙ্গ : পুৰুষ	KXM0123604 ফটো উপলব্ধ	900 নাম : ময়ঙ্ক দাস পিতাৰ নাম: মনজ দাস ঘৰ নং : 611 বয়স : 21 লিঙ্গ : পুৰুষ	YE0151878 ফটো উপলব্ধ



901 নাম : ভজন নাগ পিতাৰ নাম: ৰাজেন্দ্ৰ নাগ ঘৰ নং : ৬১২ বয়স : 78 লিঙ্গ : পুৰুষ	KXM2044146 ফটো উপলব্ধ	902 নাম : পুষ্প নাগ স্বামীৰ নাম: ভজন নাগ ঘৰ নং : ৬১২ বয়স : 63 লিঙ্গ : মহিলা	KXM2044157 ফটো উপলব্ধ	903 নাম : হিৰেন নাগ পিতাৰ নাম: ভজন নাগ ঘৰ নং : ৬১২ বয়স : 45 লিঙ্গ : পুৰুষ	KXM2044180 ফটো উপলব্ধ
904 নাম : তন্তী নাগ স্বামীৰ নাম: কিৰন নাগ ঘৰ নং : ৬১২ বয়স : 43 লিঙ্গ : মহিলা	KXM2044179 ফটো উপলব্ধ	905 নাম : জ্যোত্স্না নাগ স্বামীৰ নাম: কানু নাগ ঘৰ নং : ৬১৩ বয়স : 72 লিঙ্গ : মহিলা	KXM2044204 ফটো উপলব্ধ	906 নাম : পংকজ নাগ পিতাৰ নাম: কানু নাগ ঘৰ নং : ৬১৩ বয়স : 47 লিঙ্গ : পুৰুষ	KXM2044237 ফটো উপলব্ধ
907 নাম : কৃষ্ণ নাগ পিতাৰ নাম: কানু নাগ ঘৰ নং : ৬১৩ বয়স : 45 লিঙ্গ : পুৰুষ	KXM2044248 ফটো উপলব্ধ	908 নাম : সোমা নাগ স্বামীৰ নাম: ৰাজু নাগ ঘৰ নং : ৬১৩ বয়স : 44 লিঙ্গ : মহিলা	KXM2044226 ফটো উপলব্ধ	909 নাম : মন্দিৰা নাগ স্বামীৰ নাম: কৃষ্ণ নাগ ঘৰ নং : ৬১৩ বয়স : 39 লিঙ্গ : মহিলা	KXM0589523 ফটো উপলব্ধ
910 নাম : নমিতা নাগ স্বামীৰ নাম: পংকজ নাগ ঘৰ নং : 613 বয়স : 30 লিঙ্গ : মহিলা	KXM0114488 ফটো উপলব্ধ	911 নাম : আয়ুশ নাগ পিতাৰ নাম: ৰাজু নাগ ঘৰ নং : ৬১৩ বয়স : 23 লিঙ্গ : পুৰুষ	KXM0516252 ফটো উপলব্ধ	912 নাম : অপূৰ্ব দত্ত পিতাৰ নাম: উমেশ দত্ত ঘৰ নং : 618 বয়স : 57 লিঙ্গ : পুৰুষ	KXM2044306 ফটো উপলব্ধ
913 নাম : বিণা দত্ত স্বামীৰ নাম: নন্দ দত্ত ঘৰ নং : 618 বয়স : 55 লিঙ্গ : মহিলা	KXM2044293 ফটো উপলব্ধ	914 নাম : ৰাজীৱ দত্ত বৰা পিতাৰ নাম: দুৰ্গেশ্বৰ বৰা ঘৰ নং : ৬১৮ বয়স : 48 লিঙ্গ : পুৰুষ	KXM2044339 ফটো উপলব্ধ	# 915 নাম : দীপা দত্ত স্বামীৰ নাম: অপূৰ্ব দত্ত ঘৰ নং : 618 বয়স : 47 লিঙ্গ : মহিলা	KXM2044317 ফটো উপলব্ধ
916 নাম : টাপ দত্ত পিতাৰ নাম: নন্দ দত্ত ঘৰ নং : ৬১৮ বয়স : 40 লিঙ্গ : পুৰুষ	KXM2044328 ফটো উপলব্ধ	917 নাম : পল্লৱজ্যোতি দত্ত পিতাৰ নাম: অজয় দত্ত ঘৰ নং : 618 বয়স : 31 লিঙ্গ : পুৰুষ	KXM0114868 ফটো উপলব্ধ	918 নাম : কাকুমণি গগৈ দত্ত স্বামীৰ নাম: পল্লৱ জ্যোতি দত্ত ঘৰ নং : 618 বয়স : 26 লিঙ্গ : মহিলা	KXM3160314 ফটো উপলব্ধ
# 919 নাম : ঋষিতা দত্ত পিতাৰ নাম: অপূৰ্ব দত্ত ঘৰ নং : ৬১৮ বয়স : 23 লিঙ্গ : মহিলা	KXM0563692 ফটো উপলব্ধ	920 নাম : কুলদীপ ফুকন পিতাৰ নাম: মহেন্দ্ৰ নাথ ফুকন ঘৰ নং : 618ক বয়স : 35 লিঙ্গ : পুৰুষ	KXM0114819 ফটো উপলব্ধ	921 নাম : মহেন্দ্ৰ নাথ ফুকন পিতাৰ নাম: সহদেৱ ফুকন ঘৰ নং : ৬১৮ক বয়স : 76 লিঙ্গ : পুৰুষ	KXM2044362 ফটো উপলব্ধ
922 নাম : অৰ্পনা ফুকন স্বামীৰ নাম: মহেন্দ্ৰ নাথ ফুকন ঘৰ নং : ৬১৮খ বয়স : 67 লিঙ্গ : মহিলা	KXM2044373 ফটো উপলব্ধ	923 নাম : চন্দ্ৰপাল গগৈ পিতাৰ নাম: লোকনাথ গগৈ ঘৰ নং : ৬১৯ বয়স : 25 লিঙ্গ : পুৰুষ	KXM0404012 ফটো উপলব্ধ	924 নাম : শুভ্ৰজ্যোতি গগৈ স্বামীৰ নাম: মানস জ্যোতি গগৈ ঘৰ নং : 619 গ বয়স : 40 লিঙ্গ : মহিলা	KXM0233270 ফটো উপলব্ধ
925 নাম : ৰুলী গগৈ পিতাৰ নাম: পোনা গগৈ ঘৰ নং : ৬১৯গ বয়স : 37 লিঙ্গ : মহিলা	KXM0239533 ফটো উপলব্ধ	926 নাম : ৰুপজ্যোতি দত্ত স্বামীৰ নাম: সঞ্জীৱ কুমাৰ বড়া ঘৰ নং : ৬১৯ঘ বয়স : 53 লিঙ্গ : মহিলা	KXM2539528 ফটো উপলব্ধ	927 নাম : সংযুক্তা বড়া পিতাৰ নাম: সঞ্জীৱ বড়া ঘৰ নং : ৬১৯ঘ বয়স : 27 লিঙ্গ : মহিলা	KXM0318329 ফটো উপলব্ধ
928 নাম : অংকিত পল বৰা মাতৃৰ নাম: ৰুপজ্যোতি দত্ত ঘৰ নং : ৬১৯ঘ বয়স : 20 লিঙ্গ : পুৰুষ	YEH0169961 ফটো উপলব্ধ	929 নাম : হৰ্ষিতা গগৈ পিতাৰ নাম: লোকনাথ গগৈ ঘৰ নং : ৬১৯ক বয়স : 23 লিঙ্গ : মহিলা	KXM3296118 ফটো উপলব্ধ	930 নাম : সুনাক্ষী গগৈ পিতাৰ নাম: পূৰ্ণকান্ত গগৈ ঘৰ নং : ৬১৯খ বয়স : 25 লিঙ্গ : মহিলা	KXM0260521 ফটো উপলব্ধ



931 নাম : পুনা গগৈ পিতাৰ নাম: শংকৰ গগৈ ঘৰ নং : ৬১৯গ বয়স : 63 লিঙ্গ : পুৰুষ	KXM2044500 ফটো উপলব্ধ	932 নাম : লোকনাথ গগৈ পিতাৰ নাম: হেম গগৈ ঘৰ নং : ৬১৯ক বয়স : 62 লিঙ্গ : পুৰুষ	KXM2044453 ফটো উপলব্ধ	933 নাম : পূৰ্ণকান্ত গগৈ পিতাৰ নাম: বৰেশ্বৰ গগৈ ঘৰ নং : ৬১৯খ বয়স : 59 লিঙ্গ : পুৰুষ	KXM2044475 ফটো উপলব্ধ
934 নাম : বিন গগৈ স্বামীৰ নাম: পুনা গগৈ ঘৰ নং : ৬১৯গ বয়স : 59 লিঙ্গ : মহিলা	KXM2044511 ফটো উপলব্ধ	935 নাম : মীৰা দৰৱা স্বামীৰ নাম: পূৰ্ণকান্ত গগৈ ঘৰ নং : ৬১৯খ বয়স : 59 লিঙ্গ : মহিলা	KXM2044486 ফটো উপলব্ধ	936 নাম : মামনি লখুৰাখন স্বামীৰ নাম: লোকনাথ গগৈ ঘৰ নং : ৬১৯ক বয়স : 58 লিঙ্গ : মহিলা	KXM2044464 ফটো উপলব্ধ
937 নাম : মানস জ্যোতি গগৈ পিতাৰ নাম: পুনা গগৈ ঘৰ নং : ৬১৯গ বয়স : 41 লিঙ্গ : পুৰুষ	KXM2044522 ফটো উপলব্ধ	938 নাম : সীমা গগৈ পিতাৰ নাম: পূৰ্ণকান্ত গগৈ ঘৰ নং : ৬১৯খ বয়স : 36 লিঙ্গ : মহিলা	KXM2044497 ফটো উপলব্ধ	939 নাম : গিতিকা গগৈ পিতাৰ নাম: পুনা গগৈ ঘৰ নং : ৬১৯গ বয়স : 33 লিঙ্গ : মহিলা	KXM2044533 ফটো উপলব্ধ
940 নাম : ননী গগৈ স্বামীৰ নাম: বসন্ত কুমাৰ গগৈ ঘৰ নং : ৬২০ বয়স : 67 লিঙ্গ : মহিলা	KXM1986921 ফটো উপলব্ধ	941 নাম : নয়ন জ্যোতি গগৈ পিতাৰ নাম: বসন্ত কুমাৰ গগৈ ঘৰ নং : ৬২০ বয়স : 44 লিঙ্গ : পুৰুষ	KXM1986932 ফটো উপলব্ধ	942 নাম : তপনজ্যোতি গগৈ পিতাৰ নাম: বসন্ত কুমাৰ গগৈ ঘৰ নং : ৬২০ বয়স : 38 লিঙ্গ : পুৰুষ	KXM1986943 ফটো উপলব্ধ
E 943 নাম : কুলধৰ শইকীয়া পিতাৰ নাম: কুশধৰ শইকীয়া ঘৰ নং : ৬২১ বয়স : 64 লিঙ্গ : পুৰুষ	KXM1986954 ফটো উপলব্ধ	E 944 নাম : বহাগী বৰা শইকীয়া স্বামীৰ নাম: কুশধৰ শইকীয়া ঘৰ নং : ৬২১ বয়স : 60 লিঙ্গ : মহিলা	KXM1986965 ফটো উপলব্ধ	S 945 নাম : দীপজ্যোতি শইকীয়া পিতাৰ নাম: কুশধৰ শইকীয়া ঘৰ নং : ৬২১ বয়স : 35 লিঙ্গ : পুৰুষ	KXM1986976 ফটো উপলব্ধ
946 নাম : সূৰ্য্য বৰগোহাঁই পিতাৰ নাম: মণিৰাম বৰগোহাঁই ঘৰ নং : ৬২২ বয়স : 55 লিঙ্গ : পুৰুষ	KXM1986987 ফটো উপলব্ধ	947 নাম : বজেন্তী বৰগোহাঁই স্বামীৰ নাম: সূৰ্য্য বৰগোহাঁই ঘৰ নং : ৬২২ বয়স : 51 লিঙ্গ : মহিলা	KXM1986998 ফটো উপলব্ধ	948 নাম : সুৰভি বৰগোহাঁই পিতাৰ নাম: সূৰ্য্য বৰগোহাঁই ঘৰ নং : 622 বয়স : 29 লিঙ্গ : মহিলা	KXM0238121 ফটো উপলব্ধ
949 নাম : চাৰা ভূঞা স্বামীৰ নাম: শ্যাম ভূঞা ঘৰ নং : ৬২৩ বয়স : 72 লিঙ্গ : মহিলা	KXM1987004 ফটো উপলব্ধ	950 নাম : সুনিতা ভূঞা স্বামীৰ নাম: বিকাশ ভূঞা ঘৰ নং : ৬২৩ বয়স : 42 লিঙ্গ : মহিলা	KXM1987015 ফটো উপলব্ধ	951 নাম : দিগন্ত গগৈ পিতাৰ নাম: গুণধৰ গগৈ ঘৰ নং : ৬২৫ বয়স : 43 লিঙ্গ : পুৰুষ	KXM1987048 ফটো উপলব্ধ
952 নাম : ৰুণ গগৈ স্বামীৰ নাম: দিগন্ত গগৈ ঘৰ নং : ৬২৫ বয়স : 40 লিঙ্গ : মহিলা	KXM1987059 ফটো উপলব্ধ	953 নাম : সোমনাথ গোস্বামী পিতাৰ নাম: ৰামজী গোস্বামী ঘৰ নং : ৭০৭ বয়স : 38 লিঙ্গ : পুৰুষ	KXM0541920 ফটো উপলব্ধ	954 নাম : ভাস্কৰজ্যোতি গগৈ পিতাৰ নাম: চুপীধৰ গগৈ ঘৰ নং : ৯২৭ক বয়স : 39 লিঙ্গ : পুৰুষ	KXM1939077 ফটো উপলব্ধ
955 নাম : প্ৰহ্লাদ সিং পিতাৰ নাম: মতিলাল সিং ঘৰ নং : ৯৪৪ বয়স : 76 লিঙ্গ : পুৰুষ	KXM2044544 ফটো উপলব্ধ	956 নাম : গজেন্দ্র সিং পিতাৰ নাম: মতিলাল সিং ঘৰ নং : ৯৪৪ বয়স : 73 লিঙ্গ : পুৰুষ	KXM2044588 ফটো উপলব্ধ	E 957 নাম : দময়ন্তী সিং স্বামীৰ নাম: প্ৰহ্লাদ সিং ঘৰ নং : ৯৪৪ বয়স : 72 লিঙ্গ : মহিলা	KXM2044555 ফটো উপলব্ধ
958 নাম : নৰ্দাদা দেবী স্বামীৰ নাম: গজেন্দ্র সিং ঘৰ নং : ৯৪৪ বয়স : 66 লিঙ্গ : মহিলা	KXM2041772 ফটো উপলব্ধ	959 নাম : নিৰজ কুমাৰ সিং পিতাৰ নাম: প্ৰহ্লাদ সিং ঘৰ নং : ৯৪৪ বয়স : 50 লিঙ্গ : পুৰুষ	KXM2041761 ফটো উপলব্ধ	960 নাম : দেৱকুমাৰ বিশ্বৰ্কমা পিতাৰ নাম: চেৰ বাহাদুৰ বিশ্বৰ্কমা ঘৰ নং : ৯৪৪ বয়স : 48 লিঙ্গ : পুৰুষ	DCZ2042946 ফটো উপলব্ধ



961 নাম : স্নাতা দেবী বিশ্বকৰ্মা পিতাৰ নাম: দেব কুমাৰ বিশ্বকৰ্মা ঘৰ নং : ৯৪৪ বয়স : 47 লিঙ্গ : মহিলা	KXM2044577 ফটো উপলব্ধ	962 নাম : পাৰুল লোহাৰ সিং স্বামীৰ নাম: নিৰজ কুমাৰ সিং ঘৰ নং : ৯৪৪ বয়স : 45 লিঙ্গ : মহিলা	KXM2044566 ফটো উপলব্ধ	963 নাম : সবিতা দেবী পিতাৰ নাম: গজেন সিং ঘৰ নং : ৯৪৪ বয়স : 39 লিঙ্গ : মহিলা	KXM2044599 ফটো উপলব্ধ
964 নাম : জগেন চন্দ্ৰ কোঁৱৰ পিতাৰ নাম: ৰামচন্দ্ৰ কোঁৱৰ ঘৰ নং : ৯৪৫ বয়স : 78 লিঙ্গ : পুৰুষ	KXM2044679 ফটো উপলব্ধ	965 নাম : ৰ পা কোঁৱৰ স্বামীৰ নাম: যোগেন কোঁৱৰ ঘৰ নং : ৯৪৫ বয়স : 74 লিঙ্গ : মহিলা	KXM2044680 ফটো উপলব্ধ	966 নাম : মনোজ কোঁৱৰ পিতাৰ নাম: যোগেন কোঁৱৰ ঘৰ নং : ৯৪৫ বয়স : 50 লিঙ্গ : পুৰুষ	KXM2044668 ফটো উপলব্ধ
967 নাম : ৰাজলক্ষী বৰুৱা স্বামীৰ নাম: মনোজ কোঁৱৰ ঘৰ নং : ৯৪৫ বয়স : 47 লিঙ্গ : মহিলা	KXM2044691 ফটো উপলব্ধ	968 নাম : মহম্মদ মুস্তাকিম পিতাৰ নাম: মহম্মদ হাদিছ ঘৰ নং : ৯৪৬ বয়স : 47 লিঙ্গ : পুৰুষ	KXM2044862 ফটো উপলব্ধ	969 নাম : মকচুদ আলম পিতাৰ নাম: হাদিছ আলম ঘৰ নং : ৯৪৬ বয়স : 44 লিঙ্গ : পুৰুষ	KXM2044851 ফটো উপলব্ধ
970 নাম : মবিনা বেগম স্বামীৰ নাম: মহম্মদ মুস্তাকিম ঘৰ নং : ৯৪৬ বয়স : 43 লিঙ্গ : মহিলা	KXM0237511 ফটো উপলব্ধ	971 নাম : প্ৰজ্ঞান কোঁৱৰ পিতাৰ নাম: ৰমা কোঁৱৰ ঘৰ নং : ৪৯৬গ বয়স : 27 লিঙ্গ : পুৰুষ	KXM0325159 ফটো উপলব্ধ	972 নাম : অনিল কুমাৰ দেওঘৰীয়া পিতাৰ নাম: নৰেন্দ্ৰ নাথ দেওঘৰীয়া ঘৰ নং : ৯৪৭ বয়স : 73 লিঙ্গ : পুৰুষ	KXM2044873 ফটো উপলব্ধ
973 নাম : কল্পনা শ্যাম দেওঘৰীয়া স্বামীৰ নাম: অনিল কুমাৰ দেওঘৰীয়া ঘৰ নং : ৯৪৭ বয়স : 66 লিঙ্গ : মহিলা	KXM2044884 ফটো উপলব্ধ	974 নাম : কাকলি দেওঘৰীয়া পিতাৰ নাম: অনিল কুমাৰ দেওঘৰীয়া ঘৰ নং : ৯৪৭ বয়স : 36 লিঙ্গ : মহিলা	KXM2044895 ফটো উপলব্ধ	975 নাম : দেৱাশীষ দেওঘৰীয়া পিতাৰ নাম: অনিল কুমাৰ দেওঘৰীয়া ঘৰ নং : ৯৪৭ বয়স : 33 লিঙ্গ : পুৰুষ	KXM2044908 ফটো উপলব্ধ
976 নাম : সঞ্জয় শৰ্মা পিতাৰ নাম: শ্যামপদ শৰ্মা ঘৰ নং : ৯৪৮ বয়স : 48 লিঙ্গ : পুৰুষ	KXM2045343 ফটো উপলব্ধ	977 নাম : বাবুল বৈশ্য পিতাৰ নাম: খগেন বৈশ্য ঘৰ নং : ৯৪৯ বয়স : 56 লিঙ্গ : পুৰুষ	KXM1986807 ফটো উপলব্ধ	978 নাম : প্ৰতিভা বৈশ্য স্বামীৰ নাম: বাবুল বৈশ্য ঘৰ নং : ৯৪৯ বয়স : 54 লিঙ্গ : মহিলা	KXM1986818 ফটো উপলব্ধ
979 নাম : কিষ্কিণী কাশ্যপ পিতাৰ নাম: বাবুল বৈশ্য ঘৰ নং : 949 বয়স : 27 লিঙ্গ : মহিলা	KXM0123521 ফটো উপলব্ধ	# 980 নাম : মনোজ কুমাৰ বড়া পিতাৰ নাম: অনিল চন্দ্ৰ বড়া ঘৰ নং : ৯৫০ বয়স : 43 লিঙ্গ : পুৰুষ	KXM2045354 ফটো উপলব্ধ	981 নাম : হেম চেতিয়া পিতাৰ নাম: ভূধৰ চেতিয়া ঘৰ নং : ৯৫১ বয়স : 77 লিঙ্গ : পুৰুষ	KXM2045478 ফটো উপলব্ধ
E 982 নাম : সাবিত্ৰী চেতিয়া স্বামীৰ নাম: হেম চেতিয়া ঘৰ নং : ৯৫১ বয়স : 73 লিঙ্গ : মহিলা	KXM2045376 ফটো উপলব্ধ	983 নাম : তৃপ্ণা চেতিয়া পিতাৰ নাম: হেম চেতিয়া ঘৰ নং : ৯৫১ বয়স : 56 লিঙ্গ : মহিলা	KXM2045401 ফটো উপলব্ধ	984 নাম : মানৱ জ্যোতি চেতিয়া পিতাৰ নাম: হেম চেতিয়া ঘৰ নং : ৯৫১ বয়স : 50 লিঙ্গ : পুৰুষ	KXM2045398 ফটো উপলব্ধ
985 নাম : ৰাখী চেতিয়া স্বামীৰ নাম: মানৱ জ্যোতি চেতিয়া ঘৰ নং : ৯৫১ বয়স : 39 লিঙ্গ : মহিলা	KXM2045387 ফটো উপলব্ধ	# 986 নাম : মিনা বুঢ়াগোহাঁই স্বামীৰ নাম: ইন্দ্ৰকান্ত বুঢ়াগোহাঁই ঘৰ নং : ৯৫২ বয়স : 56 লিঙ্গ : মহিলা	KXM2045412 ফটো উপলব্ধ	987 নাম : প্ৰাঞ্জল নাগ পিতাৰ নাম: নিমল নাগ ঘৰ নং : ৯৫৩ বয়স : 27 লিঙ্গ : পুৰুষ	KXM0376657 ফটো উপলব্ধ
988 নাম : অতুল চন্দ্ৰ গগৈ পিতাৰ নাম: ঞ্য়গাৰাম গগৈ ঘৰ নং : 953 KA বয়স : 60 লিঙ্গ : পুৰুষ	KXM8540134 ফটো উপলব্ধ	989 নাম : ৰুবী গগৈ স্বামীৰ নাম: অতুল চন্দ্ৰ গগৈ ঘৰ নং : 953 KA বয়স : 53 লিঙ্গ : মহিলা	KXM8540167 ফটো উপলব্ধ	E 990 নাম : সুৱালা কোঁৱৰ স্বামীৰ নাম: তৃপ্ণীৰ কোঁৱৰ ঘৰ নং : ৯৫৪ বয়স : 56 লিঙ্গ : মহিলা	KXM0377416 ফটো উপলব্ধ



991 নাম : পল্লব কোঁৱৰ পিতাৰ নাম: তুপধৰ কোঁৱৰ ঘৰ নং : ৯৫৪ বয়স : 27 লিঙ্গ : পুৰুষ	KXM0377507 ফটো উপলব্ধ	992 নাম : দন্দি গগৈ পিতাৰ নাম: কুলাই গগৈ ঘৰ নং : ৯৫৫ বয়স : 74 লিঙ্গ : পুৰুষ	KXM2045285 ফটো উপলব্ধ	993 নাম : মনোজ গগৈ পিতাৰ নাম: দন্দি গগৈ ঘৰ নং : ৯৫৫ বয়স : 47 লিঙ্গ : পুৰুষ	KXM2045296 ফটো উপলব্ধ
994 নাম : পংকজ গগৈ পিতাৰ নাম: দন্দি গগৈ ঘৰ নং : 955 বয়স : 45 লিঙ্গ : পুৰুষ	KXM2045309 ফটো উপলব্ধ	995 নাম : মানস গগৈ পিতাৰ নাম: দন্দি গগৈ ঘৰ নং : ৯৫৫ বয়স : 43 লিঙ্গ : পুৰুষ	KXM2045310 ফটো উপলব্ধ	996 নাম : মনো গগৈ স্বামীৰ নাম: মনোজ গগৈ ঘৰ নং : ৯৫৫ বয়স : 34 লিঙ্গ : মহিলা	KXM2045263 ফটো উপলব্ধ
997 নাম : অঞ্জুমাণি গগৈ স্বামীৰ নাম: পংকজ গগৈ ঘৰ নং : 955 বয়স : 33 লিঙ্গ : মহিলা	KXM0371385 ফটো উপলব্ধ	998 নাম : চক্ৰপানি পাতিৰ পিতাৰ নাম: যদুৰাই পাতিৰ ঘৰ নং : 957 বয়স : 54 লিঙ্গ : পুৰুষ	KXM2638428 ফটো উপলব্ধ	999 নাম : ৰূপা মিলি পাতিৰ স্বামীৰ নাম: চক্ৰপানি পাতিৰ ঘৰ নং : 957 বয়স : 43 লিঙ্গ : মহিলা	KXM0142786 ফটো উপলব্ধ
1000 নাম : শিল্পি দত্ত স্বামীৰ নাম: শুভাৰানি দত্ত ঘৰ নং : ৯৫৮ বয়স : 37 লিঙ্গ : মহিলা	KXM2045365 ফটো উপলব্ধ	1001 নাম : কুলুদ্দিন আহমেদ পিতাৰ নাম: চনু আহমেদ ঘৰ নং : 959 বয়স : 60 লিঙ্গ : পুৰুষ	KXM0142828 ফটো উপলব্ধ	E 1002 নাম : লিলিমা বেগম স্বামীৰ নাম: কুলুদ্দিন আহমেদ ঘৰ নং : 959 বয়স : 56 লিঙ্গ : মহিলা	KXM0142836 ফটো উপলব্ধ
1003 নাম : গোপাল গোৱালা পিতাৰ নাম: সুৰেণ গোৱালা ঘৰ নং : 960 বয়স : 45 লিঙ্গ : পুৰুষ	KXM0143289 ফটো উপলব্ধ	1004 নাম : লক্ষী গোৱালা স্বামীৰ নাম: গোপাল গোৱালা ঘৰ নং : 960 বয়স : 40 লিঙ্গ : মহিলা	KXM0143297 ফটো উপলব্ধ	1005 নাম : সীতা গোৱালা স্বামীৰ নাম: বিনোদ গোৱালা ঘৰ নং : 961 বয়স : 37 লিঙ্গ : মহিলা	KXM0143339 ফটো উপলব্ধ
1006 নাম : বেবী বুঢ়াগোহাঁই স্বামীৰ নাম: দেবেন গগৈ ঘৰ নং : 962 বয়স : 53 লিঙ্গ : মহিলা	KXM0143347 ফটো উপলব্ধ	1007 নাম : শংকৰ ৰাজবংশী পিতাৰ নাম: চনু ৰাজবংশী ঘৰ নং : 963 বয়স : 35 লিঙ্গ : পুৰুষ	KXM0143388 ফটো উপলব্ধ	1008 নাম : শিৱ ভূঞা পিতাৰ নাম: দিনা ভূঞা ঘৰ নং : 964 বয়স : 39 লিঙ্গ : পুৰুষ	KXM0143446 ফটো উপলব্ধ
1009 নাম : শকুন্তলা ভূঞা স্বামীৰ নাম: শিৱ ভূঞা ঘৰ নং : 964 বয়স : 38 লিঙ্গ : মহিলা	KXM0143479 ফটো উপলব্ধ	1010 নাম : সুবল ওৰাং পিতাৰ নাম: জোনাৰাম ওৰাং ঘৰ নং : 965 বয়স : 51 লিঙ্গ : পুৰুষ	KXM0196196 ফটো উপলব্ধ	1011 নাম : ৰেণু মেচ স্বামীৰ নাম: পিংকু মেচ ঘৰ নং : ৯৬৬ বয়স : 35 লিঙ্গ : মহিলা	KXM0223529 ফটো উপলব্ধ
1012 নাম : লক্ষীনাথ বৰগোহাঁই পিতাৰ নাম: কোমেশ্বৰ বৰগোহাঁই ঘৰ নং : ৯৬৭ বয়স : 66 লিঙ্গ : পুৰুষ	KXM0223537 ফটো উপলব্ধ	1013 নাম : বেবী বৰগোহাঁই স্বামীৰ নাম: লক্ষীনাথ বৰগোহাঁই ঘৰ নং : ৯৬৭ বয়স : 54 লিঙ্গ : মহিলা	KXM0223545 ফটো উপলব্ধ	1014 নাম : জ্যোতা দাস গুপ্তা স্বামীৰ নাম: শ্যাম প্ৰসাদ গুপ্তা ঘৰ নং : ৯৬৯ বয়স : 50 লিঙ্গ : মহিলা	KXM0326157 ফটো উপলব্ধ
1015 নাম : শ্যাম প্ৰসাদ গুপ্তা পিতাৰ নাম: ৰাম পৰশ গুপ্তা ঘৰ নং : ৯৬৯ বয়স : 49 লিঙ্গ : পুৰুষ	KXM0326116 ফটো উপলব্ধ	1016 নাম : সুসীতা চাহ পিতাৰ নাম: শ্যাম প্ৰসাদ গুপ্তা ঘৰ নং : ৯৬৯ বয়স : 26 লিঙ্গ : মহিলা	KXM0386029 ফটো উপলব্ধ	1017 নাম : ৰিতামণি বৰগোহাঁই পিতাৰ নাম: লক্ষীনাথ বৰগোহাঁই ঘৰ নং : ৯৬৯ বয়স : 24 লিঙ্গ : মহিলা	KXM0439869 ফটো উপলব্ধ
1018 নাম : শকুন্তলা ফুকন পিতাৰ নাম: চন্দ্ৰকান্ত ফুকন ঘৰ নং : ৯৭০ বয়স : 70 লিঙ্গ : মহিলা	KXM0326587 ফটো উপলব্ধ	1019 নাম : দীপা ফুকন স্বামীৰ নাম: বিজু ফুকন ঘৰ নং : ৯৭০ বয়স : 42 লিঙ্গ : মহিলা	KXM0480491 ফটো উপলব্ধ	1020 নাম : বিজু ফুকন পিতাৰ নাম: জীতেন ফুকন ঘৰ নং : 970 বয়স : 39 লিঙ্গ : পুৰুষ	KXM0371468 ফটো উপলব্ধ



1021 নাম : নৱনীতা ফুকন স্বামীৰ নাম: মিন্টু বড়ো ঘৰ নং : 970 বয়স : 38 লিঙ্গ : মহিলা	KXM0371476 ফটো উপলব্ধ	1022 নাম : প্ৰবীণ কোঁৱৰ পিতাৰ নাম: দেবেন কোঁৱৰ ঘৰ নং : ৯৭১ বয়স : 46 লিঙ্গ : পুৰুষ	KXM0326595 ফটো উপলব্ধ	1023 নাম : মাম কোঁৱৰ স্বামীৰ নাম: প্ৰবীণ কোঁৱৰ ঘৰ নং : ৯৭১ বয়স : 38 লিঙ্গ : মহিলা	KXM0326629 ফটো উপলব্ধ
1024 নাম : নয়ন কোঁৱৰ পিতাৰ নাম: প্ৰবীণ কোঁৱৰ ঘৰ নং : 971 বয়স : 20 লিঙ্গ : পুৰুষ	YEHO186494 ফটো উপলব্ধ	1025 নাম : লাবন্য শ্যাম স্বামীৰ নাম: নকুল শ্যাম ঘৰ নং : 972 বয়স : 72 লিঙ্গ : মহিলা	KXM0371518 ফটো উপলব্ধ	1026 নাম : পিংকি শ্যাম পিতাৰ নাম: নকুল শ্যাম ঘৰ নং : 972 বয়স : 40 লিঙ্গ : মহিলা	KXM0371526 ফটো উপলব্ধ
1027 নাম : মানসী শ্যাম পিতাৰ নাম: নকুল শ্যাম ঘৰ নং : 972 বয়স : 35 লিঙ্গ : মহিলা	KXM0371559 ফটো উপলব্ধ	1028 নাম : লাবন্য গগৈ স্বামীৰ নাম: টুপীধৰ গগৈ ঘৰ নং : ৯৭২ক বয়স : 65 লিঙ্গ : মহিলা	KXM0009253 ফটো উপলব্ধ	1029 নাম : পৰিসিতা চেতিয়া স্বামীৰ নাম: ভাস্কৰজ্যোতি চেতিয়া ঘৰ নং : ৯৭২ক বয়স : 34 লিঙ্গ : মহিলা	KXM1986089 ফটো উপলব্ধ
1030 নাম : হীৰক জ্যোতি গগৈ পিতাৰ নাম: টুপীধৰ গগৈ ঘৰ নং : ৯৭২ক বয়স : 33 লিঙ্গ : মহিলা	KXM0009255 ফটো উপলব্ধ	1031 নাম : বিনয় কুমাৰ পিতাৰ নাম: অধীৰ চন্দ্ৰ কুমাৰ ঘৰ নং : 973 বয়স : 71 লিঙ্গ : পুৰুষ	KXM0371567 ফটো উপলব্ধ	E 1032 নাম : মীৰা কুমাৰ স্বামীৰ নাম: বিনয় কুমাৰ ঘৰ নং : 973 বয়স : 61 লিঙ্গ : মহিলা	KXM0371575 ফটো উপলব্ধ
1033 নাম : বিমল কুমাৰ পিতাৰ নাম: বিনয় কুমাৰ ঘৰ নং : 973 বয়স : 39 লিঙ্গ : পুৰুষ	KXM0371609 ফটো উপলব্ধ	1034 নাম : সুৰমাই দাস পিতাৰ নাম: কেশৰাম দাস ঘৰ নং : 974 বয়স : 44 লিঙ্গ : মহিলা	KXM0123463 ফটো উপলব্ধ	1035 নাম : পূৰ্ণিমা দাস স্বামীৰ নাম: সুবল দাস ঘৰ নং : 975 বয়স : 51 লিঙ্গ : মহিলা	KXM0371658 ফটো উপলব্ধ
1036 নাম : কৃষ্ণ কান্ত কলিতা মাতৃৰ নাম: সোনপাহী কলিতা ঘৰ নং : 976 বয়স : 60 লিঙ্গ : পুৰুষ	CRX1528912 ফটো উপলব্ধ	1037 নাম : তৰুণ গগৈ পিতাৰ নাম: কলিয়া গগৈ ঘৰ নং : 978 বয়স : 66 লিঙ্গ : পুৰুষ	KXM0371666 ফটো উপলব্ধ	1038 নাম : ৰূপামমি গগৈ স্বামীৰ নাম: তৰুণ গগৈ ঘৰ নং : 978 বয়স : 49 লিঙ্গ : মহিলা	KXM0371708 ফটো উপলব্ধ
1039 নাম : অংকুৰ গগৈ পিতাৰ নাম: তৰুণ গগৈ ঘৰ নং : 978 বয়স : 31 লিঙ্গ : পুৰুষ	KXM0371716 ফটো উপলব্ধ	1040 নাম : ৰিপন গগৈ পিতাৰ নাম: তৰুণ গগৈ ঘৰ নং : ৯৭৮ বয়স : 24 লিঙ্গ : পুৰুষ	KXM0563023 ফটো উপলব্ধ	1041 নাম : হেমাঙ্গ্যোতি গগৈ স্বামীৰ নাম: পূৰ্ণকান্ত গগৈ ঘৰ নং : 979 বয়স : 60 লিঙ্গ : মহিলা	KXM0123240 ফটো উপলব্ধ
1042 নাম : পম্পী গগৈ মাতৃৰ নাম: হেমাঙ্গ্যোতি গগৈ ঘৰ নং : 979 বয়স : 29 লিঙ্গ : মহিলা	KXM0123315 ফটো উপলব্ধ	1043 নাম : দীপা শইকীয়া পিতাৰ নাম: ফটিক শইকীয়া ঘৰ নং : 980 বয়স : 56 লিঙ্গ : মহিলা	KXM0123323 ফটো উপলব্ধ	1044 নাম : নীলকান্ত সোনোৱাল পিতাৰ নাম: হেমকান্ত সোনোৱাল ঘৰ নং : 980 বয়স : 36 লিঙ্গ : পুৰুষ	KXM0123190 ফটো উপলব্ধ
1045 নাম : বাবুল সোনোৱাল অন্যান্য: নিৰদা সোনোৱাল ঘৰ নং : 981 বয়স : 52 লিঙ্গ : পুৰুষ	KXM0233460 ফটো উপলব্ধ	1046 নাম : ৰান সোনোৱাল স্বামীৰ নাম: বাবুল সোনোৱাল ঘৰ নং : ৯৮১ বয়স : 26 লিঙ্গ : মহিলা	KXM0236414 ফটো উপলব্ধ	1047 নাম : বিচীত্ৰা মেছ পিতাৰ নাম: জিবকান্ত মেছ ঘৰ নং : 982 বয়স : 27 লিঙ্গ : মহিলা	KXM0238410 ফটো উপলব্ধ
1048 নাম : জুটী গগৈ পিতাৰ নাম: মুহী গগৈ ঘৰ নং : 983 বয়স : 33 লিঙ্গ : মহিলা	KXM0237073 ফটো উপলব্ধ	1049 নাম : তুফান ভূঞা অন্যান্য: মালিকা গৌচাঁই ঘৰ নং : 984 বয়স : 54 লিঙ্গ : পুৰুষ	KXM0238212 ফটো উপলব্ধ	1050 নাম : মামণি বৰগোহাঁই পিতাৰ নাম: জুলাৰাম বৰগোহাঁই ঘৰ নং : 986 বয়স : 32 লিঙ্গ : মহিলা	KXM0236182 ফটো উপলব্ধ



<p>1051</p> <p>নাম : বিকাশ দত্ত অন্যান্য: মীনাক্ষী দত্ত ঘৰ নং : 987 বয়স : 45 লিঙ্গ : পুৰুষ</p> <p>ফটো উপলব্ধ</p>	KXM0233932	<p>1052</p> <p>নাম : মীনাক্ষী দত্ত স্বামীৰ নাম: বিকাশ দত্ত ঘৰ নং : 987 বয়স : 36 লিঙ্গ : মহিলা</p> <p>ফটো উপলব্ধ</p>	KXM0233684	<p>1053</p> <p>নাম : দীপিকা গগৈ পিতাৰ নাম: চন্দ্ৰকান্ত গগৈ ঘৰ নং : 990 বয়স : 30 লিঙ্গ : মহিলা</p> <p>ফটো উপলব্ধ</p>	KXM0236653
<p>1054</p> <p>নাম : মামণি কুৰ্মী স্বামীৰ নাম: নগেন কুৰ্মী ঘৰ নং : 992 বয়স : 31 লিঙ্গ : মহিলা</p> <p>ফটো উপলব্ধ</p>	KXM0238220	<p>1055</p> <p>নাম : দিলিপ কোঁৱৰ পিতাৰ নাম: কুল কোঁৱৰ ঘৰ নং : 998 বয়স : 53 লিঙ্গ : পুৰুষ</p> <p>ফটো উপলব্ধ</p>	KXM3376159	<p>1056</p> <p>নাম : পৰশমণি কোঁৱৰ স্বামীৰ নাম: দিলিপ কোঁৱৰ ঘৰ নং : 998 বয়স : 38 লিঙ্গ : মহিলা</p> <p>ফটো উপলব্ধ</p>	KXM3376050
<p>1057</p> <p>নাম : কেশৱ বকল পিতাৰ নাম: চম্পেশ্বৰ বকল ঘৰ নং : 998 বয়স : 39 লিঙ্গ : পুৰুষ</p> <p>ফটো উপলব্ধ</p>	KXM0412577	<p>1058</p> <p>নাম : নচিমা বেগম স্বামীৰ নাম: গফুৰ হুছেইন ঘৰ নং : 999 বয়স : 57 লিঙ্গ : মহিলা</p> <p>ফটো উপলব্ধ</p>	KXM3432705	<p>1059</p> <p>নাম : ৰোহিনী গগৈ পিতাৰ নাম: যোগেশ্বৰ ঘৰ নং : 1001 বয়স : 48 লিঙ্গ : পুৰুষ</p> <p>ফটো উপলব্ধ</p>	YEH0115048
<p>1060</p> <p>নাম : কৰবী গগৈ স্বামীৰ নাম: ৰোহিনী গগৈ ঘৰ নং : 1001 বয়স : 44 লিঙ্গ : মহিলা</p> <p>ফটো উপলব্ধ</p>	YEH0115063	<p>1061</p> <p>নাম : বিপ্লৱ চন্দ্ৰ মাতৃৰ নাম: অনুৰাধা গগৈ চন্দ্ৰ ঘৰ নং : ঘৰ নং 448 বয়স : 21 লিঙ্গ : পুৰুষ</p> <p>ফটো উপলব্ধ</p>	YEH0155234	<p>1062</p> <p>নাম : সংস্কৃতি সিং পিতাৰ নাম: নিৰজ কুমাৰ সিং ঘৰ নং : হাউচ নং 70 বয়স : 21 লিঙ্গ : মহিলা</p> <p>ফটো উপলব্ধ</p>	YEH0057877
<p>1063</p> <p>নাম : সন্তো দে স্বামীৰ নাম: দিপক দাস ঘৰ নং : ৰাড্ নং 2 বয়স : 37 লিঙ্গ : মহিলা</p> <p>ফটো উপলব্ধ</p>	KXM1753793	<p>1064</p> <p>নাম : প্লাবিতা গগৈ পিতাৰ নাম: অমৃত গগৈ ঘৰ নং : ৰাড্ নং 12 বয়স : 22 লিঙ্গ : মহিলা</p> <p>ফটো উপলব্ধ</p>	YEH0103663		



1065	1	YEHO186775	ফটো উপলব্ধ	নাম : ঈশ্বৰীতা কোঁৱৰ পিতাৰ নাম: মনোজ কোঁৱৰ ঘৰ নং : 945 বয়স : 18 লিঙ্গ : মহিলা	1066	1	YEHO186825	ফটো উপলব্ধ	নাম : দয়াৰাম ভূঞা পিতাৰ নাম: মহাবীৰ ভূঞা ঘৰ নং : 431 বয়স : 64 লিঙ্গ : পুৰুষ	1067	1	YEHO187047	ফটো উপলব্ধ	নাম : নিশিতা শৰ্মা পিতাৰ নাম: যতীন শৰ্মা ঘৰ নং : 474 বয়স : 21 লিঙ্গ : মহিলা
1068	1	YEHO188300	ফটো উপলব্ধ	নাম : ৰাজ দে পিতাৰ নাম: দুলাল দে ঘৰ নং : 610 বয়স : 19 লিঙ্গ : পুৰুষ	1069	1	YEHO188110	ফটো উপলব্ধ	নাম : পৰন কুমাৰ গুপ্তা পিতাৰ নাম: শ্যাম প্ৰসাদ গুপ্তা ঘৰ নং : 969 বয়স : 19 লিঙ্গ : পুৰুষ	1070	1	KXM2040257	ফটো উপলব্ধ	নাম : শুকী পাল পিতাৰ নাম: বিবেক পাল ঘৰ নং : 612 বয়স : 33 লিঙ্গ : মহিলা
1071	1	CNS0501205	ফটো উপলব্ধ	নাম : ৰাখী কোঁৱৰ পিতাৰ নাম: দিপেন কোঁৱৰ ঘৰ নং : 443 বয়স : 22 লিঙ্গ : মহিলা	1072	1	KXM2045138	ফটো উপলব্ধ	নাম : নিপামনি দত্ত স্বামীৰ নাম: বিপিন বৰুৱা ঘৰ নং : 57 বয়স : 56 লিঙ্গ : মহিলা	1073	1	YEHO199596	ফটো উপলব্ধ	নাম : চয়নীকা শইকীয়া স্বামীৰ নাম: ধীৰেন গগৈ ঘৰ নং : 470 বয়স : 18 লিঙ্গ : মহিলা
1074	1	YEHO199752	ফটো উপলব্ধ	নাম : ফাৰ্মিজ সাহিন ৰহমান পিতাৰ নাম: ছফিকুল ৰহমান ঘৰ নং : 408 বয়স : 22 লিঙ্গ : মহিলা	1075	1	YEHO199836	ফটো উপলব্ধ	নাম : ফৰহাদ ছামিন ৰহমান পিতাৰ নাম: ছফিকুল ৰহমান ঘৰ নং : 408 বয়স : 21 লিঙ্গ : পুৰুষ	1076	1	YEHO199885	ফটো উপলব্ধ	নাম : জ্যোতিৰূপা দাস পিতাৰ নাম: জিতেন দাস ঘৰ নং : 448 বয়স : 18 লিঙ্গ : মহিলা
1077	1	YEHO200253	ফটো উপলব্ধ	নাম : সোনতৰা সোনোৱাল স্বামীৰ নাম: সিন্ধু মেছ ঘৰ নং : 443 বয়স : 18 লিঙ্গ : মহিলা	1078	1	GRD1116144	ফটো উপলব্ধ	নাম : বিনীতা চাহ পিতাৰ নাম: অৰুণ চাহ ঘৰ নং : 388 বয়স : 23 লিঙ্গ : মহিলা	1079	1	KXM8640833	ফটো উপলব্ধ	নাম : মামনী ভূঞা স্বামীৰ নাম: চনু ভূঞা ঘৰ নং : 993 বয়স : 50 লিঙ্গ : মহিলা
#2 1080	1	KXM3388287	ফটো উপলব্ধ	নাম : অৰ্পনা দাস স্বামীৰ নাম: সুমিত দাস ঘৰ নং : 895 বয়স : 23 লিঙ্গ : মহিলা	1081	1	KXM8640822	ফটো উপলব্ধ	নাম : চনু ভূঞা পিতাৰ নাম: খেতুবা ভূঞা ঘৰ নং : 993 বয়স : 55 লিঙ্গ : পুৰুষ	1082	1	KXM2044408	ফটো উপলব্ধ	নাম : মোহন দত্ত পিতাৰ নাম: উমেশ দত্ত ঘৰ নং : 619 বয়স : 76 লিঙ্গ : পুৰুষ
1083	1	KXM2044419	ফটো উপলব্ধ	নাম : বীনা দত্ত স্বামীৰ নাম: মোহন দত্ত ঘৰ নং : 619 বয়স : 70 লিঙ্গ : মহিলা	1084	1	KXM2044420	ফটো উপলব্ধ	নাম : ধন্তী দত্ত পিতাৰ নাম: মোহন দত্ত ঘৰ নং : 619 বয়স : 42 লিঙ্গ : পুৰুষ	1085	1	KXM0009903	ফটো উপলব্ধ	নাম : পৰিবল শইকীয়া স্বামীৰ নাম: প্ৰদীপ শইকীয়া ঘৰ নং : 393 বয়স : 57 লিঙ্গ : মহিলা
1086	1	KXM0009902	ফটো উপলব্ধ	নাম : প্ৰদীপ শইকীয়া পিতাৰ নাম: দামোদৰ শইকীয়া ঘৰ নং : 393 বয়স : 60 লিঙ্গ : পুৰুষ	1087	1	KXM0541128	ফটো উপলব্ধ	নাম : জিতামণি কলিতা স্বামীৰ নাম: হৰেণ কলিতা ঘৰ নং : 500 বয়স : 25 লিঙ্গ : মহিলা	1088	1	KXM0094268	ফটো উপলব্ধ	নাম : সুব্ৰত দত্ত পিতাৰ নাম: দিলিপ দত্ত ঘৰ নং : 455 বয়স : 33 লিঙ্গ : পুৰুষ
1089	1	KXM2038008	ফটো উপলব্ধ	নাম : বুৰী দত্ত স্বামীৰ নাম: দিলীপ দত্ত ঘৰ নং : 455 বয়স : 55 লিঙ্গ : মহিলা	1090	1	KXM0009919	ফটো উপলব্ধ	নাম : অৰনিমা দত্ত স্বামীৰ নাম: মহিম দত্ত ঘৰ নং : 398 বয়স : 56 লিঙ্গ : মহিলা	1091	1	KXM0009918	ফটো উপলব্ধ	নাম : মহিম দত্ত পিতাৰ নাম: মানিক দত্ত ঘৰ নং : 398 বয়স : 63 লিঙ্গ : পুৰুষ
1092	1	KXM0384354	ফটো উপলব্ধ	নাম : প্ৰিতিলতা দিহিঙ্গীয়া স্বামীৰ নাম: খগেন দিহিঙ্গীয়া ঘৰ নং : 993 বয়স : 29 লিঙ্গ : মহিলা	1093	1	KXM0010270	ফটো উপলব্ধ	নাম : ভবেশু কলিতা পিতাৰ নাম: আদিত কলিতা ঘৰ নং : 500 বয়স : 55 লিঙ্গ : পুৰুষ	1094	1	KXM2045467	ফটো উপলব্ধ	নাম : অনিমা শ্বাহ স্বামীৰ নাম: হাৰিহৰ শ্বাহ ঘৰ নং : 956 বয়স : 52 লিঙ্গ : মহিলা



1095	1	KXM3395746	ফটো উপলব্ধ	নাম : বিৰেন কলিতা পিতাৰ নাম: ভবেশ কলিতা ঘৰ নং : 500 বয়স : 23 লিঙ্গ : পুৰুষ
1096	1	KXM0010272	ফটো উপলব্ধ	নাম : জন কলিতা স্বামীৰ নাম: ভবেশ কলিতা ঘৰ নং : 500 বয়স : 42 লিঙ্গ : মহিলা
1097	1	KXM0009930	ফটো উপলব্ধ	নাম : তেজৱানত সিং পিতাৰ নাম: শ্ৰমুখ সিং ঘৰ নং : 403 বয়স : 35 লিঙ্গ : পুৰুষ
1098	1	KXM0142745	ফটো উপলব্ধ	নাম : চুন শ্বাহ পিতাৰ নাম: হৰিহৰ শ্বাহ ঘৰ নং : 956 বয়স : 36 লিঙ্গ : পুৰুষ
1099	1	KXM0175497	ফটো উপলব্ধ	নাম : মনপ্ৰীত কৌৰ স্বামীৰ নাম: সৰজিত সিং ঘৰ নং : 403 বয়স : 36 লিঙ্গ : মহিলা
1100	1	KXM0237792	ফটো উপলব্ধ	নাম : পূজা কলিতা পিতাৰ নাম: ভবেশ কলিতা ঘৰ নং : 500 বয়স : 25 লিঙ্গ : মহিলা
1101	1	KXM2238928	ফটো উপলব্ধ	নাম : ত্ৰলোচন দুৱাৰা স্বামীৰ নাম: বিনোদ দুৱাৰা ঘৰ নং : 570 বয়স : 51 লিঙ্গ : মহিলা
1102	1	YEH0203109	ফটো উপলব্ধ	নাম : সুমন চাহু স্বামীৰ নাম: বিকাশ কুৰ্মী ঘৰ নং : 540 বয়স : 21 লিঙ্গ : মহিলা
1103	1	YEH0203117	ফটো উপলব্ধ	নাম : বিশাল কুৰ্মী পিতাৰ নাম: ৰতন কুৰ্মী ঘৰ নং : 442 বয়স : 21 লিঙ্গ : পুৰুষ
1104	1	YEH0203190	ফটো উপলব্ধ	নাম : হুতিষনা গগৈ মাতৃৰ নাম: বেবী বুঢ়াগোঁহাই ঘৰ নং : 962 বয়স : 18 লিঙ্গ : মহিলা
1105	1	YEH0203281	ফটো উপলব্ধ	নাম : দীপ্তি দত্ত পিতাৰ নাম: স্বপন দত্ত ঘৰ নং : 8৬০ বয়স : 20 লিঙ্গ : মহিলা
1106	1	YEH0203307	ফটো উপলব্ধ	নাম : সোনটো ভূঞা মাতৃৰ নাম: ভনী ভূঞা ঘৰ নং : 425 ক বয়স : 18 লিঙ্গ : পুৰুষ
1107	1	YEH0203331	ফটো উপলব্ধ	নাম : চন্দন শ্বাহ পিতাৰ নাম: বজ্জ নাথ শ্বাহ ঘৰ নং : ৬০৬ বয়স : 32 লিঙ্গ : পুৰুষ
1108	1	YEH0203406	ফটো উপলব্ধ	নাম : লাকী ভূঞা পিতাৰ নাম: তুলসী ভূঞা ঘৰ নং : 435 বয়স : 18 লিঙ্গ : মহিলা
1109	1	YEH0205005	ফটো উপলব্ধ	নাম : মৌমিতা বুঢ়াগোঁহাই স্বামীৰ নাম: সত্যব্ৰত বুঢ়াগোঁহাই ঘৰ নং : 152 ক বয়স : 19 লিঙ্গ : মহিলা
1110	1	YEH0205534	ফটো উপলব্ধ	নাম : দিপালী মিৰ্ধা পিতাৰ নাম: চনু ভূঞা ঘৰ নং : 993 বয়স : 25 লিঙ্গ : মহিলা
1111	1	YEH0205773	ফটো উপলব্ধ	নাম : জ্যোতিষ গোৱালা পিতাৰ নাম: গোপাল গোৱালা ঘৰ নং : 960 বয়স : 18 লিঙ্গ : পুৰুষ
1112	1	YEH0206144	ফটো উপলব্ধ	নাম : দীপক ভূমিজ পিতাৰ নাম: মহাবীৰ ভূমিজ ঘৰ নং : 535 বয়স : 23 লিঙ্গ : পুৰুষ
1113	1	YEH0206169	ফটো উপলব্ধ	নাম : সুনিতা ভূঞা পিতাৰ নাম: সুনীল ভূঞা ঘৰ নং : 527 ক বয়স : 19 লিঙ্গ : মহিলা
1114	1	YEH0206185	ফটো উপলব্ধ	নাম : বিশ্বজিত ভূমিজ পিতাৰ নাম: মহাবীৰ ভূমিজ ঘৰ নং : 535 বয়স : 18 লিঙ্গ : পুৰুষ
1115	1	YEH0206201	ফটো উপলব্ধ	নাম : ৰাহুল ভূমিজ মাতৃৰ নাম: ৰীমা ভূমিজ ঘৰ নং : 534 বয়স : 23 লিঙ্গ : পুৰুষ
1116	1	YEH0206219	ফটো উপলব্ধ	নাম : সুৰেন ভূঞা পিতাৰ নাম: ফাঁগু ভূঞা ঘৰ নং : 438 বয়স : 22 লিঙ্গ : পুৰুষ
1117	1	YEH0206227	ফটো উপলব্ধ	নাম : কল্পনা দাস স্বামীৰ নাম: চনু শ্বাহ ঘৰ নং : 956 বয়স : 39 লিঙ্গ : মহিলা
1118	1	YEH0206581	ফটো উপলব্ধ	নাম : ৰূপালী কলিতা স্বামীৰ নাম: কৃষ্ণ কান্ত কলিতা ঘৰ নং : 976 বয়স : 56 লিঙ্গ : মহিলা
1119	1	YEH0206441	ফটো উপলব্ধ	নাম : কললল জৰাধৰা পিতাৰ নাম: তৰন জৰাধৰা ঘৰ নং : 550 খ বয়স : 20 লিঙ্গ : পুৰুষ
1120	1	YEH0209130	ফটো উপলব্ধ	নাম : তনয়া বৰগোঁহাই পিতাৰ নাম: ব্ৰজেন বৰগোঁহাই ঘৰ নং : 503 বয়স : 19 লিঙ্গ : মহিলা
1121	1	YEH0209148	ফটো উপলব্ধ	নাম : ৰাজু মিৰ্ধা পিতাৰ নাম: পবন মিৰ্ধা ঘৰ নং : 993 বয়স : 33 লিঙ্গ : পুৰুষ
1122	1	YEH0209155	ফটো উপলব্ধ	নাম : অনিতা দাস স্বামীৰ নাম: জ্যোতিষ গোৱালা ঘৰ নং : 960 বয়স : 20 লিঙ্গ : মহিলা
1123	1	YEH0219840	ফটো উপলব্ধ	নাম : জুহি ভূঞা অন্যান্য: ৰেঙ্গো ভূঞা ঘৰ নং : 563 ক বয়স : 23 লিঙ্গ : মহিলা
1124	1	CXH0159426	ফটো উপলব্ধ	নাম : মনচন গগৈ পিতাৰ নাম: জগত গগৈ ঘৰ নং : 494 ক বয়স : 29 লিঙ্গ : মহিলা



1125	1	YEH0232413
নাম : গীতা কবিৰাজ স্বামীৰ নাম : সঞ্জীত কবিৰাজ ঘৰ নং : 143 বয়স : 40 লিঙ্গ : মহিলা		ফটো উপলব্ধ

<p>1126 1 CIM0042051</p> <p>নাম : প্ৰিয়াশ্ৰী বড়া পিতাৰ নাম: দেৱাজিত বড়া ঘৰ নং : 142 বয়স : 21 লিঙ্গ : মহিলা</p> <p>ফটো উপলব্ধ</p>	<p>1127 1 YEH0236893</p> <p>নাম : আজিমুদ্দিন আহমেদ পিতাৰ নাম: জেহিৰুদ্দিন আহমেদ ঘৰ নং : ৫৬৩ বয়স : 61 লিঙ্গ : পুৰুষ</p> <p>ফটো উপলব্ধ</p>	<p>1128 1 YEH0237693</p> <p>নাম : দ্বীপজ্যোতি শইকীয়া পিতাৰ নাম: কুলধৰ শইকীয়া ঘৰ নং : ৬২১ বয়স : 34 লিঙ্গ : পুৰুষ</p> <p>ফটো উপলব্ধ</p>
<p>#2 1129 1 KXM2000320</p> <p>নাম : দীপশিখা গগৈ স্বামীৰ নাম: গনেশ গগৈ ঘৰ নং : ৫৪৮ ক বয়স : 34 লিঙ্গ : মহিলা</p> <p>ফটো উপলব্ধ</p>	<p>1130 1 YEH0239418</p> <p>নাম : আশ্বাজিতা খাকলাৰী স্বামীৰ নাম: মিন্টু কাকতি ঘৰ নং : ৪৬৯ বয়স : 18 লিঙ্গ : মহিলা</p> <p>ফটো উপলব্ধ</p>	<p>1131 1 JXP0368324</p> <p>নাম : ভানুমতি ভূঞা পিতাৰ নাম: কালাচান ভূঞা ঘৰ নং : ৪৩৮ বয়স : 27 লিঙ্গ : মহিলা</p> <p>ফটো উপলব্ধ</p>
<p>1132 1 YEH0239822</p> <p>নাম : মিন্টু কাকতি পিতাৰ নাম: প্ৰশান্ত কাকতি ঘৰ নং : ৪৬৯ বয়স : 20 লিঙ্গ : পুৰুষ</p> <p>ফটো উপলব্ধ</p>	<p>1133 1 KXM0133413</p> <p>নাম : মীৰা মুণ্ডা পিতাৰ নাম: চুৰা মুণ্ডা ঘৰ নং : ৪৩১ ক বয়স : 35 লিঙ্গ : মহিলা</p> <p>ফটো উপলব্ধ</p>	<p>1134 1 KXM0198929</p> <p>নাম : মিতালী বড়া পিতাৰ নাম: কমল বড়া ঘৰ নং : ৪৯১ বয়স : 32 লিঙ্গ : মহিলা</p> <p>ফটো উপলব্ধ</p>
<p>1135 1 KXM5635472</p> <p>নাম : মনিকা লাহন পিতাৰ নাম: বদন লাহন ঘৰ নং : ৫৫৮ ক বয়স : 42 লিঙ্গ : মহিলা</p> <p>ফটো উপলব্ধ</p>	<p>1136 1 DQT9944789</p> <p>নাম : এনি পিতাৰ নাম: প্ৰবীণ চন্দ্ৰ বৰুৱা ঘৰ নং : ৪৭২ বয়স : 39 লিঙ্গ : মহিলা</p> <p>ফটো উপলব্ধ</p>	<p>1137 1 DQT1428622</p> <p>নাম : পৰানন্ত কোঁৱৰ পিতাৰ নাম: নৰেন কোঁৱৰ ঘৰ নং : ৪৭২ বয়স : 50 লিঙ্গ : পুৰুষ</p> <p>ফটো উপলব্ধ</p>
<p>1138 1 YEH0241273</p> <p>নাম : বিপিন কুমী পিতাৰ নাম: ৰতন কুমী ঘৰ নং : ৪৪২ বয়স : 20 লিঙ্গ : পুৰুষ</p> <p>ফটো উপলব্ধ</p>	<p>1139 1 YEH0241380</p> <p>নাম : আৰতি ভূঞা পিতাৰ নাম: ফাগু ভূঞা ঘৰ নং : ৪৩৮ বয়স : 24 লিঙ্গ : মহিলা</p> <p>ফটো উপলব্ধ</p>	<p>1140 1 YEH0241786</p> <p>নাম : মাইনা সোনোৱাল মাতৃৰ নাম: ৰানু সোনোৱাল ঘৰ নং : ৯৮১ বয়স : 18 লিঙ্গ : মহিলা</p> <p>ফটো উপলব্ধ</p>

ভোটাৰৰ সাৰাংশ

A) ভোটাৰৰ সংখ্যা

	তালিকাৰ প্ৰকাৰ	তালিকাৰ চিনাক্তকৰণ	ভোটাৰৰ সংখ্যা							
			পুৰুষ	মহিলা	ওয় লিঙ্গ	মুঠ				
I	মূল তালিকা	মূল তালিকা	বিশেষ সংশোধন, 2026 চনৰ পূৰ্বৰ 2025 চনৰ মূল তালিকাৰ লগত থকা সংযোজন সমূহ একত্ৰিতকৰণ কৰা তালিকা।				522	542	0	1064
II	যোগ তালিকা	পৰিপূৰক 1	বিশেষ সংক্ষিপ্ত সংশোধন, 2026				24	37	0	61
		পৰিপূৰক 2	অনবিচ্ছিন্ন সংশোধন 2026				5	10	0	15
			মুঠ				29	47	0	76
III	বিয়োজন তালিকা	পৰিপূৰক 1	বিশেষ সংক্ষিপ্ত সংশোধন, 2026				28	23	0	51
		পৰিপূৰক 2	অনবিচ্ছিন্ন সংশোধন 2026				0	3	0	3
			মুঠ				28	26	0	54
IV	লিংগ ক্ষেত্ৰত পৰিবৰ্তনৰ বাবে পাৰ্থক্য					0	0	0	0	
এই সংশোধনৰ পিছত ভোটাৰ তালিকাত ভোটাৰৰ মুঠ সংখ্যা (I+II-III+IV)						523	563	0	1086	

B) শুধৰনীৰ সংখ্যা

তালিকাৰ প্ৰকাৰ	তালিকাৰ চিনাক্তকৰণ	শুধৰনীৰ সংখ্যা
পৰিপূৰক 1	বিশেষ সংক্ষিপ্ত সংশোধন, 2026	9
পৰিপূৰক 2	অনবিচ্ছিন্ন সংশোধন 2026	8
	মুঠ	17

নিৰ্বাচক পঞ্জীয়ন বিষয়াৰ স্বাক্ষৰ

E-মূত, S-স্থানান্তৰিত/ বাসস্থান পৰিবৰ্তন, R-প্ৰতিলিপি, M-নিখোজ, Q-অযোগ্য