



ভোটাৰ তালিকা 2026 S03 অসম

বিধানসভা সমষ্টিৰ নম্বৰ, নাম আৰু সংৰক্ষণৰ স্থিতি : 93 - সোণাৰি (সাধাৰণ)		খণ্ড নং : 137																			
এই বিধানসভা সমষ্টিত কোন সংসদীয় সমষ্টিৰ অন্তৰ্গত তাৰ নম্বৰ, নাম আৰু সংৰক্ষণ স্থিতি : 14 - যোৰহাট (সাধাৰণ)																					
1. সংশোধনৰ বিৱৰণ																					
সংশোধনৰ বছৰ	2026	তালিকাৰ চিনাক্তকৰণ																			
ভিত্তি তাৰিখ	01-04-2026	বিশেষ সংশোধন, 2026 চনৰ পূৰ্বৰ 2025 চনৰ মূল তালিকাৰ লগত থকা সংযোজন সমূহ একত্ৰিতকৰণ কৰা তালিকা।																			
সংশোধনৰ প্ৰকাৰ	বিশেষ সংশোধন 2026																				
প্ৰকাশনৰ তাৰিখ	23-03-2026																				
2. খণ্ড আৰু ভোটগ্ৰহন কেন্দ্ৰৰ বিৱৰণ																					
খণ্ডৰ অন্তৰ্গত এলেকা সমূহৰ নম্বৰ আৰু নাম																					
1-সোণাৰি টাউন ৱাৰ্ড নং ১০, ১১, ৩২৪ নং গ্ৰাণ্ট		<table border="1" style="width: 100%; border-collapse: collapse;"> <tr> <td>মূল চহৰ/গাওঁ</td> <td>: সোণাৰি</td> </tr> <tr> <td>ৱাৰ্ড নং</td> <td>: ৱাৰ্ড নং ১১</td> </tr> <tr> <td>ডাকঘৰ</td> <td>: সোণাৰি</td> </tr> <tr> <td>পুলিচ থানা</td> <td>: সোণাৰি</td> </tr> <tr> <td>ব্লক</td> <td>: সোণাৰি পৌৰসভা</td> </tr> <tr> <td>ৰাজহ চক্ৰ</td> <td>: সোণাৰি</td> </tr> <tr> <td>জিলা</td> <td>: চৰাইদেউ</td> </tr> <tr> <td>পিনকোড</td> <td>: 785690</td> </tr> </table>				মূল চহৰ/গাওঁ	: সোণাৰি	ৱাৰ্ড নং	: ৱাৰ্ড নং ১১	ডাকঘৰ	: সোণাৰি	পুলিচ থানা	: সোণাৰি	ব্লক	: সোণাৰি পৌৰসভা	ৰাজহ চক্ৰ	: সোণাৰি	জিলা	: চৰাইদেউ	পিনকোড	: 785690
মূল চহৰ/গাওঁ	: সোণাৰি																				
ৱাৰ্ড নং	: ৱাৰ্ড নং ১১																				
ডাকঘৰ	: সোণাৰি																				
পুলিচ থানা	: সোণাৰি																				
ব্লক	: সোণাৰি পৌৰসভা																				
ৰাজহ চক্ৰ	: সোণাৰি																				
জিলা	: চৰাইদেউ																				
পিনকোড	: 785690																				
3. ভোটগ্ৰহন কেন্দ্ৰৰ বিৱৰণ																					
ভোটগ্ৰহন কেন্দ্ৰৰ নম্বৰ আৰু নাম :		ভোটগ্ৰহন কেন্দ্ৰৰ প্ৰকাৰ (পুৰুষ/মহিলা/সাধাৰণ)		সাধাৰন																	
137 - ভগৱতী প্ৰসাদ বৰুৱা সোঁৱৰণী উচ্চতৰ মাধ্যমিক বিদ্যালয় (পুৰ)		খণ্ডৰ অন্তৰ্গত সহায়ক ভোটগ্ৰহন কেন্দ্ৰৰ সংখ্যা :		0																	
ভোটগ্ৰহন কেন্দ্ৰৰ ঠিকনা :																					
ভগৱতী প্ৰসাদ বৰুৱা সোঁৱৰণী উচ্চতৰ মাধ্যমিক বিদ্যালয়, পুৰ, ৱাৰ্ড নং ১০																					
4. ভোটাৰৰ সংখ্যা																					
আৰম্ভনি ক্ৰমিক নং	শেষ ক্ৰমিক নং	মুঠ ভোটাৰ																			
		পুৰুষ	মহিলা	৩য় লিঙ্গ	মুঠ																
1	1080	479	528	0	1007																

নিৰ্বাচক পঞ্জীয়ন বিষয়াৰ স্বাক্ষৰ



Nazri Naksha

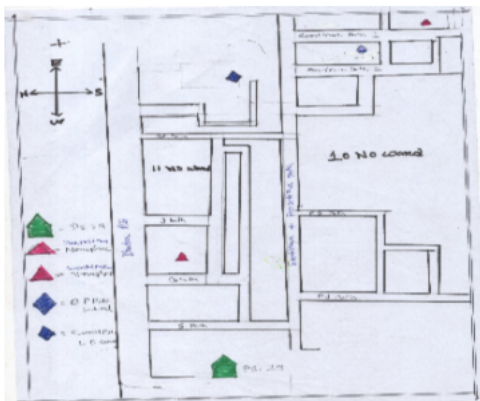

Google Map View



Polling Station Building Front View



ভোটগ্ৰহন কেন্দ্ৰৰ সন্মুখৰ দৃশ্য



Cad View

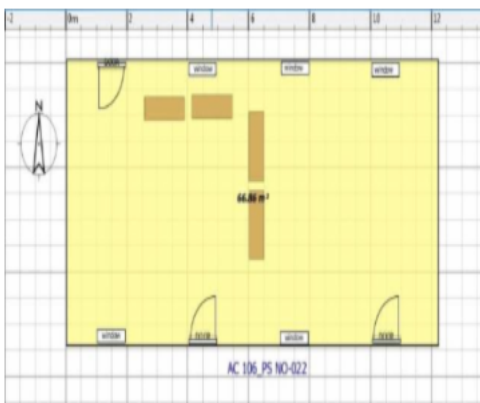

Key MAP View

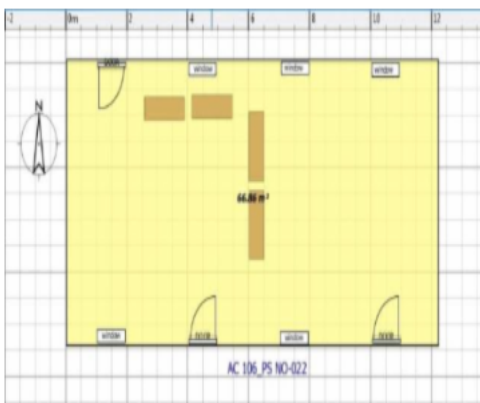



বিধানসভা সমষ্টিৰ নম্বৰ আৰু নাম : 93-সোণাৰি
অংশৰ নম্বৰ আৰু নাম : 1-সোণাৰি টাউন বাৰ্ড নং ১০, ১১, ৩২৪ নং গ্ৰাণ্ট

1 নাম : সুশীল চাংমাই পিতাৰ নাম: জীবকান্ত চাংমাই ঘৰ নং : ১ বয়স : 60 লিঙ্গ : পুৰুষ	XKM2134567 ফটো উপলব্ধ	2 নাম : অঞ্জলী মোহন স্বামীৰ নাম: সুশীল চাংমাই ঘৰ নং : ১ বয়স : 57 লিঙ্গ : মহিলা	XKM2134578 ফটো উপলব্ধ	3 নাম : চিমি চাংমাই পিতাৰ নাম: সুশীল চাংমাই ঘৰ নং : ১ বয়স : 29 লিঙ্গ : মহিলা	XKM0352237 ফটো উপলব্ধ
4 নাম : সিদ্ধার্থ কোঁৱৰ পিতাৰ নাম: পবিত্ৰ কোঁৱৰ ঘৰ নং : ১ বয়স : 25 লিঙ্গ : পুৰুষ	XKM0501742 ফটো উপলব্ধ	5 নাম : ঈশানী বুঢ়াগোহাঁই পিতাৰ নাম: প্ৰদীপ বুঢ়াগোহাঁই ঘৰ নং : 1ক বয়স : 27 লিঙ্গ : মহিলা	XKM0124412 ফটো উপলব্ধ	6 নাম : প্ৰদীপ বুঢ়াগোহাঁই পিতাৰ নাম: কমল বুঢ়াগোহাঁই ঘৰ নং : ১ক বয়স : 65 লিঙ্গ : পুৰুষ	XKM2134590 ফটো উপলব্ধ
7 নাম : ৰূপালী ছেতিয়া স্বামীৰ নাম: প্ৰদীপ বুঢ়াগোহাঁই ঘৰ নং : ১ক বয়স : 59 লিঙ্গ : মহিলা	XKM2134603 ফটো উপলব্ধ	S2 8 নাম : অশ্বিনী বুঢ়াগোহাঁই পিতাৰ নাম: প্ৰদীপ বুঢ়াগোহাঁই ঘৰ নং : 1ক বয়স : 30 লিঙ্গ : মহিলা	XKM0352195 ফটো উপলব্ধ	9 নাম : চিত্ৰ বৰুৱা স্বামীৰ নাম: ঘনকান্ত বৰুৱা ঘৰ নং : ২ বয়স : 67 লিঙ্গ : মহিলা	XKM2134614 ফটো উপলব্ধ
10 নাম : কৃষ্ণকান্ত বৰুৱা পিতাৰ নাম: ঘনকান্ত বৰুৱা ঘৰ নং : ২ বয়স : 40 লিঙ্গ : পুৰুষ	XKM2134636 ফটো উপলব্ধ	11 নাম : খঞ্জন বৰুৱা পিতাৰ নাম: ঘনকান্ত বৰুৱা ঘৰ নং : ২ বয়স : 39 লিঙ্গ : পুৰুষ	XKM2134625 ফটো উপলব্ধ	12 নাম : ৰূপজ্যোতি বৰুৱা স্বামীৰ নাম: কৃষ্ণকান্ত বৰুৱা ঘৰ নং : ২ বয়স : 35 লিঙ্গ : মহিলা	XKM2142736 ফটো উপলব্ধ
13 নাম : মণিকা বসুমতাৰী বৰুৱা স্বামীৰ নাম: খঞ্জন বৰুৱা ঘৰ নং : ০২ বয়স : 30 লিঙ্গ : মহিলা	XKM0303883 ফটো উপলব্ধ	14 নাম : ৰঞ্জিতচন্দ্ৰ বুঢ়াগোহাঁই পিতাৰ নাম: চেনিৰীম বুঢ়াগোহাঁই ঘৰ নং : ২ক বয়স : 66 লিঙ্গ : পুৰুষ	XKM2134647 ফটো উপলব্ধ	15 নাম : বিনা বৰুৱা স্বামীৰ নাম: ৰঞ্জিত চন্দ্ৰ বুঢ়াগোহাঁই ঘৰ নং : ২ক বয়স : 62 লিঙ্গ : মহিলা	XKM2142612 ফটো উপলব্ধ
16 নাম : মহেন্দ্ৰ কিষ্ক মাতৃৰ নাম: তাৰাবতী মাঝি ঘৰ নং : ৩ বয়স : 25 লিঙ্গ : পুৰুষ	XKM0454975 ফটো উপলব্ধ	17 নাম : নিগিচেং চিংনে পিতাৰ নাম: আম্যাথেং শ্যাম ঘৰ নং : ৩ বয়স : 22 লিঙ্গ : পুৰুষ	XKM3233756 ফটো উপলব্ধ	18 নাম : ৰিঞ্জুমানি বৰা স্বামীৰ নাম: দেবাজিত বৰা ঘৰ নং : 4 বয়স : 54 লিঙ্গ : মহিলা	XKM2746012 ফটো উপলব্ধ
19 নাম : হিৰেন বড়া পিতাৰ নাম: নাৰায়ণ বড়া ঘৰ নং : 8 বয়স : 48 লিঙ্গ : পুৰুষ	XKM2745586 ফটো উপলব্ধ	20 নাম : মেঘনা ডি বৰা মাতৃৰ নাম: ৰিঞ্জুমাণি বৰা ঘৰ নং : 4 বয়স : 23 লিঙ্গ : মহিলা	XKM3250420 ফটো উপলব্ধ	21 নাম : কৌশিক ফুকন পিতাৰ নাম: ভবেন্দ্ৰ ফুকন ঘৰ নং : 4ক বয়স : 27 লিঙ্গ : পুৰুষ	XKM0124792 ফটো উপলব্ধ
22 নাম : জয়া ফুকন স্বামীৰ নাম: ভবেন্দ্ৰ ফুকন ঘৰ নং : 8ক বয়স : 52 লিঙ্গ : মহিলা	XKM2134681 ফটো উপলব্ধ	23 নাম : কাশ্যপ ফুকন পিতাৰ নাম: ভবেন্দ্ৰ ফুকন ঘৰ নং : 4ক বয়স : 33 লিঙ্গ : পুৰুষ	XKM0087148 ফটো উপলব্ধ	24 নাম : অজিত কুমাৰ গগৈ পিতাৰ নাম: দণ্ডেশ্বৰ গগৈ ঘৰ নং : 5 বয়স : 64 লিঙ্গ : পুৰুষ	XKM2343386 ফটো উপলব্ধ
25 নাম : নবজ্যোতি গগৈ স্বামীৰ নাম: অজিত গগৈ ঘৰ নং : 5 বয়স : 55 লিঙ্গ : মহিলা	XKM2343397 ফটো উপলব্ধ	26 নাম : বীনা দত্ত স্বামীৰ নাম: কেশব দত্ত ঘৰ নং : ৫ বয়স : 44 লিঙ্গ : মহিলা	XKM2134705 ফটো উপলব্ধ	E 27 নাম : সঞ্জয় গগৈ পিতাৰ নাম: অজিত গগৈ ঘৰ নং : 5 বয়স : ৪২ লিঙ্গ : পুৰুষ	XKM2347457 ফটো উপলব্ধ
28 নাম : দীপাংকৰ দত্ত পিতাৰ নাম: কেশব দত্ত ঘৰ নং : ৫ বয়স : 29 লিঙ্গ : পুৰুষ	XKM0196667 ফটো উপলব্ধ	29 নাম : অন্ধিতা দত্ত পিতাৰ নাম: কেশব দত্ত ঘৰ নং : ৫ বয়স : 23 লিঙ্গ : মহিলা	XKM0475467 ফটো উপলব্ধ	30 নাম : তিতাবাম পাংগিং পিতাৰ নাম: কস্তাল পাংগিং ঘৰ নং : ৬ বয়স : 70 লিঙ্গ : পুৰুষ	XKM2134783 ফটো উপলব্ধ



বিধানসভা সমষ্টিৰ নম্বৰ আৰু নাম : 93-সোণাৰি
অংশৰ নম্বৰ আৰু নাম : 1-সোণাৰি টাউন ৱাৰ্ড নং ১০, ১১, ৩২৪ নং গ্ৰাণ্ট

31 নাম : ৰূপা পাংগিং স্বামীৰ নাম: তিতাৰাম পাংগিং ঘৰ নং : ৬ বয়স : 64 লিঙ্গ : মহিলা	KXM2134794 ফটো উপলব্ধ	32 নাম : বিউটি পাংগিং পিতাৰ নাম: তিতা পাংগিং ঘৰ নং : ৬ বয়স : 41 লিঙ্গ : মহিলা	KXM2134807 ফটো উপলব্ধ	S 33 নাম : সংগীতা গগৈ পিতাৰ নাম: খগেন গগৈ ঘৰ নং : ৬ বয়স : 34 লিঙ্গ : মহিলা	KXM2134818 ফটো উপলব্ধ
34 নাম : ক্যাথেৰিন পাংগিং পিতাৰ নাম: তিতাৰাম পাংগিং ঘৰ নং : ৬ বয়স : 33 লিঙ্গ : মহিলা	KXM2143046 ফটো উপলব্ধ	35 নাম : মুনমী পাংগিং পিতাৰ নাম: তিতাৰাম পাংগিং ঘৰ নং : ৬ বয়স : 33 লিঙ্গ : মহিলা	KXM2143068 ফটো উপলব্ধ	36 নাম : অজয় পাংগিং পিতাৰ নাম: তিতাৰাম পাংগিং ঘৰ নং : ৬ বয়স : 31 লিঙ্গ : পুৰুষ	KXM1987355 ফটো উপলব্ধ
37 নাম : সমীৰণ গগৈ পিতাৰ নাম: খগেন গগৈ ঘৰ নং : ৬ক বয়স : 29 লিঙ্গ : পুৰুষ	KXM0218107 ফটো উপলব্ধ	38 নাম : ৰূপালী ফুকন স্বামীৰ নাম: গকুল গগৈ ঘৰ নং : ৬(খ) বয়স : 54 লিঙ্গ : মহিলা	KXM0218008 ফটো উপলব্ধ	39 নাম : ভাৰতী গগৈ স্বামীৰ নাম: খগেন গগৈ ঘৰ নং : ৬ক বয়স : 52 লিঙ্গ : মহিলা	KXM2134830 ফটো উপলব্ধ
40 নাম : নেকিব আহমেদ পিতাৰ নাম: আলি আহমেদ ঘৰ নং : ৭ বয়স : 50 লিঙ্গ : পুৰুষ	KXM2134885 ফটো উপলব্ধ	41 নাম : আৰ্ফি বেগম স্বামীৰ নাম: নেকিব আহমেদ ঘৰ নং : ৭ বয়স : 40 লিঙ্গ : মহিলা	KXM2134896 ফটো উপলব্ধ	42 নাম : দিগন্তকুমাৰ কলিতা পিতাৰ নাম: চানাবাম কলিতা ঘৰ নং : ৮ বয়স : 53 লিঙ্গ : পুৰুষ	KXM2134921 ফটো উপলব্ধ
43 নাম : দীপক কলিতা পিতাৰ নাম: চানাবাম কলিতা ঘৰ নং : ৮ বয়স : 51 লিঙ্গ : পুৰুষ	KXM2134932 ফটো উপলব্ধ	44 নাম : ৰূপম কলিতা পিতাৰ নাম: চানাবাম কলিতা ঘৰ নং : ৮ বয়স : 49 লিঙ্গ : পুৰুষ	KXM2134943 ফটো উপলব্ধ	45 নাম : জোনমণি কলিতা পিতাৰ নাম: দিগন্ত কুমাৰ কলিতা ঘৰ নং : ৮ বয়স : 49 লিঙ্গ : মহিলা	KXM1987424 ফটো উপলব্ধ
46 নাম : হিমালী গগৈ স্বামীৰ নাম: দীপক কলিতা ঘৰ নং : ৮ বয়স : 42 লিঙ্গ : মহিলা	KXM2134965 ফটো উপলব্ধ	#2 47 নাম : দেৱানী বৰকাকতী স্বামীৰ নাম: ৰূপম কলিতা ঘৰ নং : ৮ বয়স : 35 লিঙ্গ : মহিলা	KXM2134670 ফটো উপলব্ধ	48 নাম : প্ৰিওম প্ৰতিম কলিতা পিতাৰ নাম: দিগন্ত কলিতা ঘৰ নং : ৮ বয়স : 20 লিঙ্গ : পুৰুষ	YEH0100156 ফটো উপলব্ধ
49 নাম : জ্যোতিশিখা ফুকন পিতাৰ নাম: অৰূপ কুমাৰ ফুকন ঘৰ নং : ৮ক বয়স : 22 লিঙ্গ : মহিলা	YEH0041533 ফটো উপলব্ধ	50 নাম : টুট মণি ফুকন স্বামীৰ নাম: অৰূপ কুমাৰ ফুকন ঘৰ নং : ৮ক বয়স : 52 লিঙ্গ : মহিলা	KXM1987128 ফটো উপলব্ধ	51 নাম : অভিজিৎ ফুকন পিতাৰ নাম: অৰূপ কুমাৰ ফুকন ঘৰ নং : ৮ক বয়স : 28 লিঙ্গ : পুৰুষ	KXM0132449 ফটো উপলব্ধ
52 নাম : অৰূপ ফুকন পিতাৰ নাম: হেম ফুকন ঘৰ নং : ৮ক বয়স : 62 লিঙ্গ : পুৰুষ	KXM1987333 ফটো উপলব্ধ	53 নাম : লাৱণ্য নায়ক স্বামীৰ নাম: বিষ্ণু তাঁতি ঘৰ নং : ৯ বয়স : 62 লিঙ্গ : মহিলা	KXM2135026 ফটো উপলব্ধ	54 নাম : মৃগাল বৰগোঁহাই পিতাৰ নাম: সূৰ্য্যকান্ত বৰগোঁহাই ঘৰ নং : ৯ বয়স : 48 লিঙ্গ : পুৰুষ	KXM2138854 ফটো উপলব্ধ
55 নাম : ৰূপম তাঁতি পিতাৰ নাম: বিষ্ণু তাঁতি ঘৰ নং : ৯ বয়স : 43 লিঙ্গ : পুৰুষ	KXM2135037 ফটো উপলব্ধ	56 নাম : অৰূপ তাঁতি পিতাৰ নাম: বিষ্ণু তাঁতি ঘৰ নং : ৯ বয়স : 42 লিঙ্গ : পুৰুষ	KXM2135048 ফটো উপলব্ধ	57 নাম : মৃগাল ফুকন পিতাৰ নাম: লীলাত ফুকন ঘৰ নং : 10 বয়স : 47 লিঙ্গ : পুৰুষ	KXM2141299 ফটো উপলব্ধ
58 নাম : প্ৰংগনা হাতীবৰুৱা পিতাৰ নাম: পংকজ হাতীবৰুৱা ঘৰ নং : 10 বয়স : 24 লিঙ্গ : মহিলা	KXM3180759 ফটো উপলব্ধ	59 নাম : কৌস্তভ মনি বড়া পিতাৰ নাম: অশ্বেশ্বৰ ঘৰ নং : 10 বয়স : 21 লিঙ্গ : পুৰুষ	YEH0120444 ফটো উপলব্ধ	60 নাম : ৰঞ্জন নেওগ পিতাৰ নাম: তোৰেশ্বৰ নেওগ ঘৰ নং : 11 বয়স : 53 লিঙ্গ : পুৰুষ	KXM2744049 ফটো উপলব্ধ



61 নাম : প্ৰীতিমা চাংমাই স্বামীৰ নাম : বৰ্জুন নেওগ ঘৰ নং : 11 বয়স : 50 লিঙ্গ : মহিলা	KXM2744050 ফটো উপলব্ধ	62 নাম : বাৰ্জদীপ কন পিতাৰ নাম : নব কন ঘৰ নং : 11 বয়স : 41 লিঙ্গ : পুৰুষ	KXM0558502 ফটো উপলব্ধ	63 নাম : বৰ্ণিল অনুভৱ নেওগ পিতাৰ নাম : বৰ্জুন নেওগ ঘৰ নং : 11 বয়স : 19 লিঙ্গ : পুৰুষ	YEH0164947 ফটো উপলব্ধ
64 নাম : বিনোদ কুমাৰ গগৈ পিতাৰ নাম : কেশৱ চন্দ্ৰ গগৈ ঘৰ নং : 12 বয়স : 63 লিঙ্গ : পুৰুষ	KXM3341716 ফটো উপলব্ধ	65 নাম : বিৰেন সিংহ পিতাৰ নাম : ব্ৰজলাল সিনহা ঘৰ নং : 12 বয়স : 62 লিঙ্গ : পুৰুষ	KXM2135128 ফটো উপলব্ধ	66 নাম : শান্তী গগৈ স্বামীৰ নাম : বিনোদ কুমাৰ গগৈ ঘৰ নং : 12 বয়স : 56 লিঙ্গ : মহিলা	CNS1155766 ফটো উপলব্ধ
67 নাম : ৰুমী দেৱী স্বামীৰ নাম : বিৰেণ সিংহ ঘৰ নং : 12 বয়স : 54 লিঙ্গ : মহিলা	KXM2135139 ফটো উপলব্ধ	68 নাম : মৌচুমী দেৱী পিতাৰ নাম : বিৰেন সিংহ ঘৰ নং : 12 বয়স : 35 লিঙ্গ : মহিলা	KXM2135173 ফটো উপলব্ধ	69 নাম : পৰিমিত্ৰা গগৈ পিতাৰ নাম : বিনোদ কুমাৰ গগৈ ঘৰ নং : 12 বয়স : 31 লিঙ্গ : মহিলা	KXM3341815 ফটো উপলব্ধ
70 নাম : সুৰজ সিংহ পিতাৰ নাম : বিৰেণ সিংহ ঘৰ নং : 12 বয়স : 30 লিঙ্গ : পুৰুষ	KXM0198226 ফটো উপলব্ধ	71 নাম : দেৱীপ্ৰিয়া গগৈ পিতাৰ নাম : বিনোদ কুমাৰ গগৈ ঘৰ নং : 12 বয়স : 27 লিঙ্গ : মহিলা	KXM3341765 ফটো উপলব্ধ	72 নাম : ঋতুশ্যাম গগৈ পিতাৰ নাম : দিগন্ত গগৈ ঘৰ নং : 12 বয়স : 25 লিঙ্গ : পুৰুষ	KXM0560995 ফটো উপলব্ধ
73 নাম : বিষ্ণী কোঁৱৰ পিতাৰ নাম : প্ৰেম সিং ঘৰ নং : 12 ক বয়স : 30 লিঙ্গ : মহিলা	BVR0554337 ফটো উপলব্ধ	74 নাম : সোনমায় বড়া স্বামীৰ নাম : ডিম্বেশ্বৰ বড়া ঘৰ নং : 13 বয়স : 86 লিঙ্গ : মহিলা	KXM2135208 ফটো উপলব্ধ	75 নাম : বেদান্ত মাধৱ বড়া পিতাৰ নাম : ডিম্বেশ্বৰ বড়া ঘৰ নং : 13 বয়স : 57 লিঙ্গ : পুৰুষ	KXM2135219 ফটো উপলব্ধ
76 নাম : ইৰা ডি বড়া স্বামীৰ নাম : বেদান্ত এম বড়া ঘৰ নং : 13 বয়স : 52 লিঙ্গ : মহিলা	KXM2135220 ফটো উপলব্ধ	77 নাম : দীপ্তি ঘোষ স্বামীৰ নাম : কানু ঘোষ ঘৰ নং : 14 বয়স : 52 লিঙ্গ : মহিলা	KXM0115519 ফটো উপলব্ধ	78 নাম : হৰিচন্দ্ৰ নেওগ পিতাৰ নাম : মানিক নেওগ ঘৰ নং : 18 বয়স : 51 লিঙ্গ : পুৰুষ	KXM2135253 ফটো উপলব্ধ
79 নাম : ভূৱন নেওগ পিতাৰ নাম : মানিক নেওগ ঘৰ নং : 18 বয়স : 48 লিঙ্গ : পুৰুষ	KXM2135264 ফটো উপলব্ধ	80 নাম : মনিষা নেওগ স্বামীৰ নাম : হৰিচন্দ্ৰ নেওগ ঘৰ নং : 18 বয়স : 45 লিঙ্গ : মহিলা	KXM2135275 ফটো উপলব্ধ	81 নাম : মৌচুমী দুৱাৰা নেওগ স্বামীৰ নাম : ভূৱন নেওগ ঘৰ নং : 14 বয়স : 45 লিঙ্গ : মহিলা	KXM0020305 ফটো উপলব্ধ
82 নাম : জ্যোতিৰেখা নেওগ শইকীয়া পিতাৰ নাম : দিগন্ত শইকীয়া ঘৰ নং : 18 বয়স : 42 লিঙ্গ : মহিলা	KXM2135297 ফটো উপলব্ধ	83 নাম : গীতিমণি নেওগ পিতাৰ নাম : মানিক নেওগ ঘৰ নং : 18 বয়স : 39 লিঙ্গ : মহিলা	KXM2135286 ফটো উপলব্ধ	84 নাম : সমজল শইকীয়া পিতাৰ নাম : দিগন্ত শইকীয়া ঘৰ নং : 14 বয়স : 20 লিঙ্গ : পুৰুষ	YEH0059949 ফটো উপলব্ধ
85 নাম : নগেন্দ্ৰ উপাধ্যায় পিতাৰ নাম : হৰি শংকৰ উপাধ্যায় ঘৰ নং : 14 ক বয়স : 37 লিঙ্গ : পুৰুষ	CNS9535459 ফটো উপলব্ধ	86 নাম : শিখা উপাধ্যায় স্বামীৰ নাম : নগেন্দ্ৰ উপাধ্যায় ঘৰ নং : 14 ক বয়স : 26 লিঙ্গ : মহিলা	CNS0427161 ফটো উপলব্ধ	87 নাম : ভূগেশ্বৰী চাংমাই স্বামীৰ নাম : মৃগেন চাংমাই ঘৰ নং : 15 বয়স : 72 লিঙ্গ : মহিলা	KXM2135311 ফটো উপলব্ধ
88 নাম : বিমল গগৈ পিতাৰ নাম : ইন্দ্ৰেশ্বৰ গগৈ ঘৰ নং : 15 বয়স : 70 লিঙ্গ : পুৰুষ	KXM0313403 ফটো উপলব্ধ	89 নাম : প্ৰনীতা গগৈ স্বামীৰ নাম : বিমল গগৈ ঘৰ নং : 15 বয়স : 61 লিঙ্গ : মহিলা	KXM0313080 ফটো উপলব্ধ	90 নাম : অনূপ চাংমাই পিতাৰ নাম : মৃগেন চাংমাই ঘৰ নং : 15 বয়স : 55 লিঙ্গ : পুৰুষ	KXM2135322 ফটো উপলব্ধ



91 নাম : যমুনা মহন স্বামীৰ নাম : গোপাল মহন ঘৰ নং : ১৫ বয়স : 52 লিঙ্গ : মহিলা	KXM0302851 ফটো উপলব্ধ	92 নাম : বিদ্যুত চংমাই পিতাৰ নাম : মুগেন চংমাই ঘৰ নং : ১৫ বয়স : 50 লিঙ্গ : পুৰুষ	KXM2135333 ফটো উপলব্ধ	93 নাম : পবিতা চেতিয়া স্বামীৰ নাম : বিমল গগৈ ঘৰ নং : ১৫ বয়স : 47 লিঙ্গ : মহিলা	KXM0259424 ফটো উপলব্ধ
94 নাম : মণিমা সন্দিকৈ চাংমাই স্বামীৰ নাম : অনুপ চাংমাই ঘৰ নং : ১৫ বয়স : 45 লিঙ্গ : মহিলা	KXM2135344 ফটো উপলব্ধ	95 নাম : পল্লবী গগৈ চাংমাই স্বামীৰ নাম : বিদ্যুত চাংমাই ঘৰ নং : ১৫ বয়স : 38 লিঙ্গ : মহিলা	KXM0243808 ফটো উপলব্ধ	96 নাম : জুৰিখ চাংমাই পিতাৰ নাম : অনুপ ঘৰ নং : 15 বয়স : 20 লিঙ্গ : পুৰুষ	YEHO115089 ফটো উপলব্ধ
97 নাম : তাৰাৱতী মাৰী স্বামীৰ নাম : ফাগু মাৰি ঘৰ নং : ১৬ বয়স : 63 লিঙ্গ : মহিলা	KXM2135366 ফটো উপলব্ধ	98 নাম : ৰশ্মি বৰুৱা ফুকন স্বামীৰ নাম : ভৱেন ফুকন ঘৰ নং : ১৬ বয়স : 40 লিঙ্গ : মহিলা	KXM0380006 ফটো উপলব্ধ	99 নাম : পুতুল কিশোৰ কিস্কু পিতাৰ নাম : ফাগু মাৰি ঘৰ নং : ১৬ বয়স : 38 লিঙ্গ : পুৰুষ	KXM2135377 ফটো উপলব্ধ
100 নাম : সুনিল কিস্কু পিতাৰ নাম : ফাগু মাৰি ঘৰ নং : 16 বয়স : 34 লিঙ্গ : পুৰুষ	KXM0030015 ফটো উপলব্ধ	101 নাম : দিপালী কিস্কু পিতাৰ নাম : ফাগু মাৰি ঘৰ নং : 16 বয়স : 28 লিঙ্গ : পুৰুষ	KXM0030239 ফটো উপলব্ধ	102 নাম : ৰেণু বড়া স্বামীৰ নাম : পদ্মেশ্বৰ বড়া ঘৰ নং : ১৭ বয়স : 79 লিঙ্গ : মহিলা	KXM0201756 ফটো উপলব্ধ
103 নাম : ৰাণী বড়া স্বামীৰ নাম : ৰাজীৱ বড়া ঘৰ নং : ১৭ বয়স : 50 লিঙ্গ : মহিলা	KXM2135399 ফটো উপলব্ধ	104 নাম : অমৰজিত বড়া পিতাৰ নাম : পদ্মেশ্বৰ বড়া ঘৰ নং : ১৭ বয়স : 44 লিঙ্গ : পুৰুষ	KXM0201889 ফটো উপলব্ধ	105 নাম : দুলাল চন্দ্ৰ নেওগ পিতাৰ নাম : ভবকান্ত নেওগ ঘৰ নং : ১৮ বয়স : 79 লিঙ্গ : পুৰুষ	KXM2135402 ফটো উপলব্ধ
106 নাম : ৰিণা নেওগ স্বামীৰ নাম : ডোলাল নেওগ ঘৰ নং : ১৮ বয়স : 65 লিঙ্গ : মহিলা	KXM2135413 ফটো উপলব্ধ	107 নাম : আৰতি চতীয়া লাহন স্বামীৰ নাম : তিলক লাহন ঘৰ নং : ১৮ বয়স : 48 লিঙ্গ : মহিলা	KXM5735580 ফটো উপলব্ধ	108 নাম : অভিলাষা লাহন পিতাৰ নাম : তিলক লাহন ঘৰ নং : ১৮ বয়স : 23 লিঙ্গ : মহিলা	KXM0516260 ফটো উপলব্ধ
E 109 নাম : প্ৰমোদ দত্ত পিতাৰ নাম : মুলুকা দত্ত ঘৰ নং : ২০ বয়স : 84 লিঙ্গ : পুৰুষ	KXM2135446 ফটো উপলব্ধ	E 110 নাম : ফুলেশ্বৰী নেওগ স্বামীৰ নাম : প্ৰমোদ দত্ত ঘৰ নং : ২০ বয়স : 82 লিঙ্গ : মহিলা	KXM2135457 ফটো উপলব্ধ	111 নাম : প্ৰণৱ দত্ত পিতাৰ নাম : প্ৰমোদ দত্ত ঘৰ নং : ২০ বয়স : 55 লিঙ্গ : পুৰুষ	KXM2135468 ফটো উপলব্ধ
112 নাম : গনেশ ভূঞা পিতাৰ নাম : ধনেশ্বৰ ভূঞা ঘৰ নং : ২০ বয়স : 55 লিঙ্গ : পুৰুষ	KXM2135526 ফটো উপলব্ধ	113 নাম : স্বপ্না শইকীয়া স্বামীৰ নাম : প্ৰণৱ দত্ত ঘৰ নং : ২০ বয়স : 53 লিঙ্গ : মহিলা	KXM2135491 ফটো উপলব্ধ	114 নাম : দুল দত্ত পিতাৰ নাম : প্ৰমোদ দত্ত ঘৰ নং : ২০ বয়স : 52 লিঙ্গ : পুৰুষ	KXM2135479 ফটো উপলব্ধ
115 নাম : বিজিত দত্ত পিতাৰ নাম : প্ৰমোদ দত্ত ঘৰ নং : ২০ বয়স : 49 লিঙ্গ : পুৰুষ	KXM2135480 ফটো উপলব্ধ	116 নাম : জোন দত্ত স্বামীৰ নাম : দুলু দত্ত ঘৰ নং : ২০ বয়স : 45 লিঙ্গ : মহিলা	KXM2135504 ফটো উপলব্ধ	117 নাম : গীতাজুলী ভৰালী দত্ত স্বামীৰ নাম : বিজিত দত্ত ঘৰ নং : ২০ বয়স : 41 লিঙ্গ : মহিলা	KXM2135515 ফটো উপলব্ধ
118 নাম : দীপশিখা ফুকন পিতাৰ নাম : দুৰ্গা নাথ ফুকন ঘৰ নং : ২০ বয়স : 41 লিঙ্গ : মহিলা	KXM2142929 ফটো উপলব্ধ	119 নাম : পৰিশিতা দত্ত পিতাৰ নাম : প্ৰণৱ দত্ত ঘৰ নং : ২০ বয়স : 32 লিঙ্গ : মহিলা	KXM2143080 ফটো উপলব্ধ	120 নাম : পাৰ্থ প্ৰতিম দত্ত পিতাৰ নাম : প্ৰণৱ দত্ত ঘৰ নং : ২০ বয়স : 24 লিঙ্গ : পুৰুষ	KXM0437855 ফটো উপলব্ধ



বিধানসভা সমষ্টিৰ নম্বৰ আৰু নাম : 93-সোণাৰি
অংশৰ নম্বৰ আৰু নাম : 1-সোণাৰি টাউন বাৰ্ড নং ১০, ১১, ৩২৪ নং গ্ৰাণ্ট

121 নাম : দেবাশিস দত্ত পিতাৰ নাম: দুলু দত্ত ঘৰ নং : ২০ বয়স : 24 লিঙ্গ : পুৰুষ	KXM0445155 ফটো উপলব্ধ	122 নাম : বিদিকা দত্ত পিতাৰ নাম: বিজিত দত্ত ঘৰ নং : ২০ বয়স : 20 লিঙ্গ : মহিলা	YEHO073676 ফটো উপলব্ধ	123 নাম : দেৱশ্ৰী দত্ত পিতাৰ নাম: দুলু দত্ত ঘৰ নং : ২০ বয়স : 19 লিঙ্গ : মহিলা	YEHO182758 ফটো উপলব্ধ
124 নাম : বীণা দত্ত স্বামীৰ নাম: জীতেন দত্ত ঘৰ নং : 21 বয়স : 59 লিঙ্গ : মহিলা	KXM0065359 ফটো উপলব্ধ	125 নাম : সুবীৰ নন্দী পিতাৰ নাম: সুনীল নন্দী ঘৰ নং : ২১ বয়স : 57 লিঙ্গ : পুৰুষ	KXM2744947 ফটো উপলব্ধ	126 নাম : দীপা নন্দী স্বামীৰ নাম: সুবীৰ নন্দী ঘৰ নং : ২১ বয়স : 52 লিঙ্গ : মহিলা	KXM2744981 ফটো উপলব্ধ
127 নাম : অংকিতা নন্দী পিতাৰ নাম: সুবীৰ নন্দী ঘৰ নং : ২১ বয়স : 31 লিঙ্গ : মহিলা	KXM2038382 ফটো উপলব্ধ	128 নাম : সৌগত নন্দী পিতাৰ নাম: সুবীৰ নন্দী ঘৰ নং : ২১ বয়স : 22 লিঙ্গ : পুৰুষ	KXM3349990 ফটো উপলব্ধ	129 নাম : কৃষ্ণ মুহন পিতাৰ নাম: সুখিধৰ মুহন ঘৰ নং : ২১ বয়স : 78 লিঙ্গ : পুৰুষ	KXM2135537 ফটো উপলব্ধ
130 নাম : ফুলমাই মন স্বামীৰ নাম: কৃষ্ণ মন ঘৰ নং : ২২ বয়স : 70 লিঙ্গ : মহিলা	KXM2135548 ফটো উপলব্ধ	131 নাম : মিতুল মন পিতাৰ নাম: কৃষ্ণ মন ঘৰ নং : ২২ বয়স : 45 লিঙ্গ : পুৰুষ	KXM2135559 ফটো উপলব্ধ	132 নাম : মোচুমী চেতিয়া স্বামীৰ নাম: মিতুল মন ঘৰ নং : ২২ বয়স : 41 লিঙ্গ : মহিলা	KXM2142554 ফটো উপলব্ধ
133 নাম : প্ৰিয়ংকা মন স্বামীৰ নাম: শৰৎ বৰুৱা ঘৰ নং : ২২ বয়স : 38 লিঙ্গ : মহিলা	KXM0589754 ফটো উপলব্ধ	134 নাম : গোলোক বৰগোহাঁই পিতাৰ নাম: মুহিচন্দ্ৰ বৰগোহাঁই ঘৰ নং : ২২ক বয়স : 75 লিঙ্গ : পুৰুষ	KXM2135560 ফটো উপলব্ধ	135 নাম : পূৰ্ণিমা বৰগোহাঁই স্বামীৰ নাম: গোলোক বৰগোহাঁই ঘৰ নং : ২২ক বয়স : 65 লিঙ্গ : মহিলা	KXM2135571 ফটো উপলব্ধ
136 নাম : পৰিজাত বৰগোহাঁই পিতাৰ নাম: গোলোক বৰগোহাঁই ঘৰ নং : ২২ক বয়স : 36 লিঙ্গ : মহিলা	KXM2142974 ফটো উপলব্ধ	137 নাম : গৌৰ বৰগোহাঁই পিতাৰ নাম: গোলোক বৰগোহাঁই ঘৰ নং : ২২ক বয়স : 34 লিঙ্গ : পুৰুষ	KXM2142985 ফটো উপলব্ধ	138 নাম : গুণ কান্ত ভূঞা পিতাৰ নাম: টিপেশ্বৰ ভূঞা ঘৰ নং : ২৩ বয়স : 70 লিঙ্গ : পুৰুষ	KXM2135582 ফটো উপলব্ধ
139 নাম : প্ৰেম গগৈ স্বামীৰ নাম: গুনকান্ত ভূঞা ঘৰ নং : ২৩ বয়স : 65 লিঙ্গ : মহিলা	KXM2135593 ফটো উপলব্ধ	140 নাম : হিমাংশু ভূঞা পিতাৰ নাম: গুনকান্ত ভূঞা ঘৰ নং : ২৩ বয়স : 41 লিঙ্গ : পুৰুষ	KXM2135606 ফটো উপলব্ধ	141 নাম : ৰশ্মি ৰেখা ভূঞা পিতাৰ নাম: গুনকান্ত ভূঞা ঘৰ নং : ২৩ বয়স : 37 লিঙ্গ : মহিলা	KXM2142758 ফটো উপলব্ধ
142 নাম : সুস্মিতা গগৈ স্বামীৰ নাম: হিম্মাশু ভূঞা ঘৰ নং : 23 বয়স : 35 লিঙ্গ : মহিলা	YEHO069864 ফটো উপলব্ধ	143 নাম : মীনা দত্ত স্বামীৰ নাম: প্ৰফুল্ল দত্ত ঘৰ নং : ২৪ বয়স : 77 লিঙ্গ : মহিলা	KXM2135628 ফটো উপলব্ধ	144 নাম : দেৱজ্যোতি দত্ত পিতাৰ নাম: প্ৰফুল্ল দত্ত ঘৰ নং : ২৪ বয়স : 52 লিঙ্গ : পুৰুষ	KXM2135640 ফটো উপলব্ধ
145 নাম : মোচুমী দত্ত স্বামীৰ নাম: দেৱজ্যোতি দত্ত ঘৰ নং : ২৪ বয়স : 40 লিঙ্গ : মহিলা	KXM2135662 ফটো উপলব্ধ	146 নাম : পাপৰী শইকিয়া পিতাৰ নাম: দেৱানন্দ শইকিয়া ঘৰ নং : ২৪ বয়স : 35 লিঙ্গ : মহিলা	DQT1669007 ফটো উপলব্ধ	147 নাম : তীৰ্থ দত্ত পিতাৰ নাম: প্ৰবীন দত্ত ঘৰ নং : ২৪ বয়স : 34 লিঙ্গ : পুৰুষ	KXM2135673 ফটো উপলব্ধ
148 নাম : বাৰ্লিনা চেতিয়া পিতাৰ নাম: মুহী চেতিয়া ঘৰ নং : ২৪ বয়স : 28 লিঙ্গ : মহিলা	KXM0573311 ফটো উপলব্ধ	149 নাম : অপৰা চেতিয়া মাতৃৰ নাম: মঞ্জুলা চেতিয়া ঘৰ নং : 24 বয়স : 22 লিঙ্গ : মহিলা	YEHO159418 ফটো উপলব্ধ	150 নাম : উদয় শংকৰ মন পিতাৰ নাম: ৰমেন মোহন ঘৰ নং : ২৪ক বয়স : 23 লিঙ্গ : পুৰুষ	KXM0472860 ফটো উপলব্ধ



151 নাম : পৰিতোষ চেতিয়া পিতাৰ নাম: সঞ্জীৱ চেতিয়া ঘৰ নং : 24খ বয়স : 20 লিঙ্গ : পুৰুষ	YEHO058495 ফটো উপলব্ধ	152 নাম : শান্তী চেতিয়া স্বামীৰ নাম: বমানন্দ চেতিয়া ঘৰ নং : ২৪খ বয়স : 75 লিঙ্গ : মহিলা	KXM2135731 ফটো উপলব্ধ	153 নাম : প্ৰবিন্দত্ত পিতাৰ নাম: হৰেশ দত্ত ঘৰ নং : ২৪ঙ বয়স : 65 লিঙ্গ : পুৰুষ	KXM2135822 ফটো উপলব্ধ
154 নাম : বাৰ্জেন্দ্ৰপ্ৰসাদ বৰা পিতাৰ নাম: ধনীৰাম বৰা ঘৰ নং : ২৪ঘ বয়স : 62 লিঙ্গ : পুৰুষ	KXM2135800 ফটো উপলব্ধ	155 নাম : বমেন মহন পিতাৰ নাম: নগেন মহন ঘৰ নং : ২৪ক বয়স : 54 লিঙ্গ : পুৰুষ	KXM2135708 ফটো উপলব্ধ	156 নাম : সঞ্জীৱ চেতিয়া পিতাৰ নাম: বমা চেতিয়া ঘৰ নং : ২৪খ বয়স : 54 লিঙ্গ : পুৰুষ	KXM2135742 ফটো উপলব্ধ
157 নাম : মঞ্জলা চেতিয়া স্বামীৰ নাম: মুহি চেতিয়া ঘৰ নং : ২৪গ বয়স : 54 লিঙ্গ : মহিলা	KXM2135797 ফটো উপলব্ধ	158 নাম : দেৱযানী দত্ত স্বামীৰ নাম: বাৰ্জেন্দ্ৰ প্ৰসাদ বৰা ঘৰ নং : ২৪ঘ বয়স : 53 লিঙ্গ : মহিলা	KXM2135811 ফটো উপলব্ধ	159 নাম : বাৰ্জিব চেতিয়া পিতাৰ নাম: বমা চেতিয়া ঘৰ নং : ২৪খ বয়স : 51 লিঙ্গ : পুৰুষ	KXM2135753 ফটো উপলব্ধ
160 নাম : মনোজ মহন পিতাৰ নাম: নগেন মহন ঘৰ নং : ২৪ক বয়স : 49 লিঙ্গ : পুৰুষ	KXM2135719 ফটো উপলব্ধ	161 নাম : দীপা মহন স্বামীৰ নাম: বমেন মহন ঘৰ নং : ২৪ক বয়স : 48 লিঙ্গ : মহিলা	KXM2135720 ফটো উপলব্ধ	162 নাম : নয়ন বানী ফুকন স্বামীৰ নাম: মনোজ মহন ঘৰ নং : ২৪ক বয়স : 46 লিঙ্গ : মহিলা	KXM1987388 ফটো উপলব্ধ
163 নাম : মিতালী চেতিয়া স্বামীৰ নাম: সঞ্জীৱ চেতিয়া ঘৰ নং : ২৪খ বয়স : 44 লিঙ্গ : মহিলা	KXM2135764 ফটো উপলব্ধ	164 নাম : চিম্পী চেতিয়া স্বামীৰ নাম: বাৰ্জীৱ চেতিয়া ঘৰ নং : ২৪খ বয়স : 40 লিঙ্গ : মহিলা	KXM2135775 ফটো উপলব্ধ	165 নাম : মাকন দত্ত স্বামীৰ নাম: বদন চন্দ্ৰ বৰা ঘৰ নং : ২৫ বয়স : 80 লিঙ্গ : মহিলা	KXM2746034 ফটো উপলব্ধ
166 নাম : স্মৃতিৰেখা বৰা পিতাৰ নাম: বদন চন্দ্ৰ বৰা ঘৰ নং : ২৬ বয়স : 49 লিঙ্গ : মহিলা	KXM2746023 ফটো উপলব্ধ	167 নাম : পিতাম্বৰ ভূঞা পিতাৰ নাম: আঘুনা ভূঞা ঘৰ নং : ২৭ বয়স : 62 লিঙ্গ : পুৰুষ	KXM2135902 ফটো উপলব্ধ	168 নাম : বিপুল ভূঞা পিতাৰ নাম: চতিন্দ্ৰ ভূঞা ঘৰ নং : ২৭ বয়স : 40 লিঙ্গ : পুৰুষ	KXM2135899 ফটো উপলব্ধ
169 নাম : পবালী কোঁৱৰ ভূঞা স্বামীৰ নাম: বিপুল ভূঞা ঘৰ নং : ২৭ বয়স : 38 লিঙ্গ : মহিলা	KXM2135924 ফটো উপলব্ধ	170 নাম : মাধৱী ভূঞা পিতাৰ নাম: পিতাম্বৰ ভূঞা ঘৰ নং : ২৭ বয়স : 27 লিঙ্গ : পুৰুষ	KXM0269936 ফটো উপলব্ধ	171 নাম : আকাংক্ষা আৰু পি গগৈ পিতাৰ নাম: ঋতুপৰ্ণ গগৈ ঘৰ নং : ২৭ক বয়স : 28 লিঙ্গ : মহিলা	KXM0124693 ফটো উপলব্ধ
172 নাম : অনন্যম আৰু পি গগৈ পিতাৰ নাম: ঋতুপৰ্ণ গগৈ ঘৰ নং : ২৭ক বয়স : 25 লিঙ্গ : পুৰুষ	KXM3443058 ফটো উপলব্ধ	173 নাম : ঋতুপৰ্ণ গগৈ পিতাৰ নাম: পিতাম্বৰ গগৈ ঘৰ নং : ২৭ক বয়স : 56 লিঙ্গ : পুৰুষ	KXM2135968 ফটো উপলব্ধ	174 নাম : মুনিন্দ্ৰ গগৈ পিতাৰ নাম: পিতাম্বৰ গগৈ ঘৰ নং : ২৭ক বয়স : 54 লিঙ্গ : পুৰুষ	KXM2135980 ফটো উপলব্ধ
175 নাম : দিতুল গগৈ পিতাৰ নাম: পিতাম্বৰ গগৈ ঘৰ নং : ২৭ক বয়স : 52 লিঙ্গ : পুৰুষ	KXM2135991 ফটো উপলব্ধ	176 নাম : পল্লৱী গগৈ স্বামীৰ নাম: ঋতুপৰ্ণ গগৈ ঘৰ নং : ২৭ক বয়স : 44 লিঙ্গ : মহিলা	KXM2135979 ফটো উপলব্ধ	177 নাম : মনালিছা বসুমতাৰী স্বামীৰ নাম: দিতুল গগৈ ঘৰ নং : ২৭ক বয়স : 41 লিঙ্গ : মহিলা	KXM2136007 ফটো উপলব্ধ
178 নাম : সিদ্ধান্ত গগৈ পিতাৰ নাম: দিতুল গগৈ ঘৰ নং : ২৮ বয়স : 21 লিঙ্গ : পুৰুষ	KXM3165784 ফটো উপলব্ধ	179 নাম : জোনালী চক্ৰৱৰ্তী মুখাৰ্জী স্বামীৰ নাম: চানু মুখাৰ্জী ঘৰ নং : ২৯ বয়স : 38 লিঙ্গ : মহিলা	KXM0581470 ফটো উপলব্ধ	180 নাম : অঞ্জলী গগৈ স্বামীৰ নাম: বিকাশ গগৈ ঘৰ নং : ২৯ বয়স : 29 লিঙ্গ : মহিলা	KXM0581272 ফটো উপলব্ধ



181 নাম : ভাস্কৰ জ্যোতি কোঁৱৰ পিতাৰ নাম: সির কোঁৱৰ ঘৰ নং : ২৯ বয়স : 26 লিঙ্গ : পুৰুষ	KXM3425691 ফটো উপলব্ধ	182 নাম : হেমন্ত কুমাৰ বুঢ়াগোহাঁই পিতাৰ নাম: তোমেশ্বৰ বুঢ়াগোহাঁই ঘৰ নং : 30 বয়স : 72 লিঙ্গ : পুৰুষ	KXM2139404 ফটো উপলব্ধ	183 নাম : বীনা চেতিয়া স্বামীৰ নাম: হেমন্ত কুমাৰ বুঢ়াগোহাঁই ঘৰ নং : ৩০ বয়স : 67 লিঙ্গ : মহিলা	KXM2139415 ফটো উপলব্ধ
S2 184 নাম : বৰষা চুতীয়া পিতাৰ নাম: পোখৰ বঙ্গুন চুতীয়া ঘৰ নং : ৩০ বয়স : 45 লিঙ্গ : মহিলা	KXM0581488 ফটো উপলব্ধ	185 নাম : দীপজ্যোতি পিতাৰ নাম: হেমন্ত বুঢ়াগোহাঁই ঘৰ নং : ৩০ বয়স : 43 লিঙ্গ : পুৰুষ	KXM2139448 ফটো উপলব্ধ	186 নাম : প্ৰাণজিৎ বুঢ়াগোহাঁই পিতাৰ নাম: হেমন্ত বুঢ়াগোহাঁই ঘৰ নং : 30 বয়স : 42 লিঙ্গ : পুৰুষ	KXM2139437 ফটো উপলব্ধ
187 নাম : পৰিণীতা দত্ত পিতাৰ নাম: প্ৰদীপ দত্ত ঘৰ নং : ৩০ বয়স : 41 লিঙ্গ : মহিলা	KXM3237421 ফটো উপলব্ধ	188 নাম : দীপ জ্যোতি ফুকন পিতাৰ নাম: দুৰ্গানাথ ফুকন ঘৰ নং : ৩০ বয়স : 40 লিঙ্গ : পুৰুষ	KXM2141562 ফটো উপলব্ধ	189 নাম : ৰূপা বৰুৱা স্বামীৰ নাম: বৃন্দন গগৈ ঘৰ নং : ৩০ বয়স : 35 লিঙ্গ : মহিলা	KXM3157450 ফটো উপলব্ধ
190 নাম : গৌতম দিহিঙ্গীয়া পিতাৰ নাম: বুলিন দিহিঙ্গীয়া ঘৰ নং : 30 বয়স : 22 লিঙ্গ : পুৰুষ	YEH0124370 ফটো উপলব্ধ	191 নাম : হিতেশ্বৰ গগৈ পিতাৰ নাম: ৰত্নেশ্বৰ গগৈ ঘৰ নং : ৩১ বয়স : 61 লিঙ্গ : পুৰুষ	KXM5635836 ফটো উপলব্ধ	192 নাম : মিন গগৈ স্বামীৰ নাম: হিতেশ্বৰ গগৈ ঘৰ নং : ৩১ বয়স : 57 লিঙ্গ : মহিলা	KXM5635847 ফটো উপলব্ধ
193 নাম : বুনী গগৈ স্বামীৰ নাম: লোক নাথ গগৈ ঘৰ নং : 32 বয়স : 63 লিঙ্গ : মহিলা	KXM4535426 ফটো উপলব্ধ	194 নাম : কৰুনা শইকীয়া স্বামীৰ নাম: লক্ষী শইকীয়া ঘৰ নং : ৩৪ বয়স : 75 লিঙ্গ : মহিলা	KXM2136110 ফটো উপলব্ধ	195 নাম : ৰাজ শইকীয়া পিতাৰ নাম: লক্ষী শইকীয়া ঘৰ নং : ৩৪ বয়স : 55 লিঙ্গ : পুৰুষ	KXM2136121 ফটো উপলব্ধ
196 নাম : অৰূপ শইকীয়া পিতাৰ নাম: লক্ষী শইকীয়া ঘৰ নং : ৩৪ বয়স : 45 লিঙ্গ : পুৰুষ	KXM2136154 ফটো উপলব্ধ	# 197 নাম : পূজা শইকীয়া স্বামীৰ নাম: ধন শইকীয়া ঘৰ নং : ৩৪ বয়স : 38 লিঙ্গ : মহিলা	KXM2136187 ফটো উপলব্ধ	198 নাম : অঞ্জলি শইকীয়া পিতাৰ নাম: লক্ষী শইকীয়া ঘৰ নং : ৩৪ বয়স : 38 লিঙ্গ : মহিলা	KXM2136176 ফটো উপলব্ধ
199 নাম : অংকিতা শইকীয়া পিতাৰ নাম: ধন শইকীয়া ঘৰ নং : ৩৪ বয়স : 20 লিঙ্গ : মহিলা	YEH0067769 ফটো উপলব্ধ	200 নাম : ৰবিন বুঢ়াগোহাঁই পিতাৰ নাম: ৰত্নেশ্বৰ বুঢ়াগোহাঁই ঘৰ নং : ৩৫ বয়স : 79 লিঙ্গ : পুৰুষ	KXM2136201 ফটো উপলব্ধ	201 নাম : পূৰ্ণা বুঢ়াগোহাঁই স্বামীৰ নাম: ৰবিন বুঢ়াগোহাঁই ঘৰ নং : ৩৫ বয়স : 77 লিঙ্গ : মহিলা	KXM2136212 ফটো উপলব্ধ
202 নাম : বন্তি দাস বৰুৱা স্বামীৰ নাম: ৰোহিণী বৰুৱা ঘৰ নং : ৩৫ বয়স : 65 লিঙ্গ : মহিলা	KXM3241213 ফটো উপলব্ধ	203 নাম : ৰোহিণী কুমাৰ বৰুৱা পিতাৰ নাম: স্বৰ্গীয় যোগেন্দ্ৰ নাথ বৰুৱা ঘৰ নং : ৩৫ বয়স : 64 লিঙ্গ : পুৰুষ	KXM3245750 ফটো উপলব্ধ	204 নাম : মাধৱী বুঢ়াগোহাঁই পিতাৰ নাম: ৰবিন বুঢ়াগোহাঁই ঘৰ নং : ৩৫ বয়স : 48 লিঙ্গ : পুৰুষ	KXM2136223 ফটো উপলব্ধ
205 নাম : ৰশ্মি ৰেখা সোনোৱাল বুঢ়াগোহাঁই স্বামীৰ নাম: মাধৱী বুঢ়াগোহাঁই ঘৰ নং : ৩৫ বয়স : 41 লিঙ্গ : মহিলা	KXM2136267 ফটো উপলব্ধ	206 নাম : মৈত্ৰেয়ী বৰুৱা পিতাৰ নাম: ৰোহিণী বৰুৱা ঘৰ নং : 35 বয়স : 33 লিঙ্গ : মহিলা	KXM3360476 ফটো উপলব্ধ	# 207 নাম : মানস প্ৰতীম বৰগোহাঁই পিতাৰ নাম: বাৰেন বৰগোহাঁই ঘৰ নং : ৩৫ বয়স : 31 লিঙ্গ : পুৰুষ	KXM0210948 ফটো উপলব্ধ
208 নাম : কৈলান কোঁৱৰ পিতাৰ নাম: প্ৰনব কোঁৱৰ ঘৰ নং : 35 বয়স : 20 লিঙ্গ : পুৰুষ	YEH0176149 ফটো উপলব্ধ	209 নাম : বিপিন নেওগ পিতাৰ নাম: কুলধৰ নেওগ ঘৰ নং : ৩৫ বয়স : 60 লিঙ্গ : পুৰুষ	KXM0009875 ফটো উপলব্ধ	210 নাম : পূৰ্ণিমা বুঢ়া নেওগ স্বামীৰ নাম: বিপিন নেওগ ঘৰ নং : ৩৫ বয়স : 49 লিঙ্গ : মহিলা	KXM0009876 ফটো উপলব্ধ



বিধানসভা সমষ্টিৰ নম্বৰ আৰু নাম : 93-সোণাৰি
অংশৰ নম্বৰ আৰু নাম : 1-সোণাৰি টাউন ৱাৰ্ড নং ১০, ১১, ৩২৪ নং গ্ৰাণ্ট

211 নাম : উপাসনা নেওগ পিতাৰ নাম: বিপিন নেওগ ঘৰ নং : ৩৫ক বয়স : ২৭ লিঙ্গ : মহিলা	KXM0364109 ফটো উপলব্ধ	212 নাম : উজ্জল জ্যোতি নেওগ পিতাৰ নাম: বিপিন নেওগ ঘৰ নং : ৩৫ক বয়স : 23 লিঙ্গ : পুৰুষ	KXM3291549 ফটো উপলব্ধ	213 নাম : পাৰ্থ প্ৰতীম বৰগোহাঁই পিতাৰ নাম: বিৰেণ বৰগোহাঁই ঘৰ নং : ৩৫ ট বয়স : 26 লিঙ্গ : পুৰুষ	KXM0375865 ফটো উপলব্ধ
214 নাম : টেপুৰাম গগৈ পিতাৰ নাম: দীননাথ গগৈ ঘৰ নং : ৩৫এ বয়স : 78 লিঙ্গ : পুৰুষ	KXM2136518 ফটো উপলব্ধ	215 নাম : নিৰ্মালী গগৈ স্বামীৰ নাম: টেপুৰাম গগৈ ঘৰ নং : ৩৫এ বয়স : 72 লিঙ্গ : মহিলা	KXM2136529 ফটো উপলব্ধ	216 নাম : ৰবিন গগৈ পিতাৰ নাম: ভোলানাথ গগৈ ঘৰ নং : ৩৫ঠ বয়স : 72 লিঙ্গ : পুৰুষ	KXM2136610 ফটো উপলব্ধ
217 নাম : সুভদ্রা বাইলুং স্বামীৰ নাম: নীল বাইলুং ঘৰ নং : ৩৫জ বয়স : 72 লিঙ্গ : মহিলা	KXM2136449 ফটো উপলব্ধ	218 নাম : কল্পনা গগৈ স্বামীৰ নাম: ৰবিন গগৈ ঘৰ নং : ৩৫ঠ বয়স : 65 লিঙ্গ : মহিলা	KXM2136621 ফটো উপলব্ধ	219 নাম : তাৰানাথ বড়া পিতাৰ নাম: মানিক বড়া ঘৰ নং : ৩৫ বয়স : 60 লিঙ্গ : পুৰুষ	KXM2136381 ফটো উপলব্ধ
220 নাম : বিৰেন বৰগোহাঁই পিতাৰ নাম: ভগী বৰগোহাঁই ঘৰ নং : ৩৫ট বয়স : 60 লিঙ্গ : পুৰুষ	KXM2136596 ফটো উপলব্ধ	221 নাম : লতা বৰগোহাঁই স্বামীৰ নাম: বিশ্বনাথ বৰগোহাঁই ঘৰ নং : ৩৫ঘ বয়স : 58 লিঙ্গ : মহিলা	KXM2136325 ফটো উপলব্ধ	222 নাম : গীতামণি বড়া স্বামীৰ নাম: তাৰানাথ বৰা ঘৰ নং : ৩৫ঙ বয়স : 53 লিঙ্গ : মহিলা	KXM2136392 ফটো উপলব্ধ
223 নাম : দিলীপ গগৈ স্বামীৰ নাম: দীন গগৈ ঘৰ নং : ৩৫চ বয়স : 52 লিঙ্গ : মহিলা	KXM2136405 ফটো উপলব্ধ	# 224 নাম : গীতামণি বৰগোহাঁই স্বামীৰ নাম: বিৰেন বৰগোহাঁই ঘৰ নং : ৩৫ট বয়স : 52 লিঙ্গ : মহিলা	KXM2136609 ফটো উপলব্ধ	225 নাম : লক্ষী বাইলুং পিতাৰ নাম: নীল বাইলুং ঘৰ নং : ৩৫জ বয়স : 49 লিঙ্গ : পুৰুষ	KXM2136450 ফটো উপলব্ধ
226 নাম : নবজিত গগৈ পিতাৰ নাম: টেপুৰাম গগৈ ঘৰ নং : ৩৫এ বয়স : 49 লিঙ্গ : পুৰুষ	KXM2136530 ফটো উপলব্ধ	227 নাম : বিশ্বজিৎ গগৈ পিতাৰ নাম: টেপুৰাম গগৈ ঘৰ নং : ৩৫এ বয়স : 47 লিঙ্গ : পুৰুষ	KXM2136541 ফটো উপলব্ধ	228 নাম : দেবজিত গগৈ পিতাৰ নাম: টেপুৰাম গগৈ ঘৰ নং : ৩৫এ বয়স : 45 লিঙ্গ : পুৰুষ	KXM2136552 ফটো উপলব্ধ
229 নাম : তুলন বাইলুং পিতাৰ নাম: নীল কান্ত বাইলুং ঘৰ নং : ৩৫জ বয়স : 44 লিঙ্গ : পুৰুষ	KXM2136461 ফটো উপলব্ধ	230 নাম : প্ৰদীপ বৰগোহাঁই পিতাৰ নাম: বিশ্বনাথ বৰগোহাঁই ঘৰ নং : ৩৫ঘ বয়স : 44 লিঙ্গ : পুৰুষ	KXM2136336 ফটো উপলব্ধ	231 নাম : সূৰ্য্যজ্যোতি গগৈ পিতাৰ নাম: টেপুৰাম গগৈ ঘৰ নং : ৩৫এ বয়স : 43 লিঙ্গ : পুৰুষ	KXM2136563 ফটো উপলব্ধ
232 নাম : ইমা বাইলুং স্বামীৰ নাম: লক্ষী বাইলুং ঘৰ নং : ৩৫জ বয়স : 42 লিঙ্গ : মহিলা	KXM2136483 ফটো উপলব্ধ	233 নাম : প্ৰবীৰ বৰগোহাঁই পিতাৰ নাম: বিশ্বনাথ বৰগোহাঁই ঘৰ নং : ৩৫ঘ বয়স : 42 লিঙ্গ : পুৰুষ	KXM2136347 ফটো উপলব্ধ	234 নাম : কাব্যাত্মী দিহিঙ্গীয়া স্বামীৰ নাম: বিশ্বজিত গগৈ ঘৰ নং : ৩৫এ বয়স : 41 লিঙ্গ : মহিলা	KXM2143217 ফটো উপলব্ধ
235 নাম : নিত্যা বৰগোহাঁই পিতাৰ নাম: বিশ্ব বৰগোহাঁই ঘৰ নং : ৩৫ঘ বয়স : 40 লিঙ্গ : পুৰুষ	KXM2136358 ফটো উপলব্ধ	236 নাম : ববিতা শৰ্মা স্বামীৰ নাম: প্ৰবীৰ বৰগোহাঁই ঘৰ নং : ৩৫ঘ বয়স : 40 লিঙ্গ : মহিলা	KXM2136198 ফটো উপলব্ধ	237 নাম : সুজিত বাইলুং পিতাৰ নাম: নীল বাইলুং ঘৰ নং : ৩৫জ বয়স : 39 লিঙ্গ : পুৰুষ	KXM2136472 ফটো উপলব্ধ
238 নাম : প্ৰাঞ্জল গগৈ পিতাৰ নাম: ৰবিন গগৈ ঘৰ নং : ৩৫ঠ বয়স : 39 লিঙ্গ : পুৰুষ	KXM2136643 ফটো উপলব্ধ	239 নাম : নমিনীতা বৰগোহাঁই স্বামীৰ নাম: প্ৰদীপ বৰগোহাঁই ঘৰ নং : ৩৫ঘ বয়স : 39 লিঙ্গ : মহিলা	KXM2136370 ফটো উপলব্ধ	240 নাম : অমত বৰগোহাঁই পিতাৰ নাম: বিশ্ব বৰগোহাঁই ঘৰ নং : ৩৫ঘ বয়স : 38 লিঙ্গ : পুৰুষ	KXM2136369 ফটো উপলব্ধ



বিধানসভা সমষ্টিৰ নম্বৰ আৰু নাম : 93-সোণাৰি
অংশৰ নম্বৰ আৰু নাম : 1-সোণাৰি টাউন ৱাৰ্ড নং ১০, ১১, ৩২৪ নং গ্ৰাণ্ট

241 নাম : মঞ্জমনি গগৈ স্বামীৰ নাম : নৱজিত গগৈ ঘৰ নং : ৩৫এ বয়স : 36 লিঙ্গ : মহিলা	KXM2136574 ফটো উপলব্ধ	242 নাম : পাৰ্থপ্ৰতীম গগৈ পিতাৰ নাম : ৰবিন গগৈ ঘৰ নং : ৩৫ই বয়স : 35 লিঙ্গ : পুৰুষ	KXM2142689 ফটো উপলব্ধ	243 নাম : স্মিত কুমাৰ বৰা পিতাৰ নাম : তীৰানাথ বৰা ঘৰ নং : ৩৫ঙ বয়স : 34 লিঙ্গ : পুৰুষ	KXM2142941 ফটো উপলব্ধ
244 নাম : সমিক্ষা গগৈ স্বামীৰ নাম : দেৱজিত গগৈ ঘৰ নং : ৩৫এ বয়স : 34 লিঙ্গ : মহিলা	KXM2136585 ফটো উপলব্ধ	245 নাম : হিমাংশু ৰঞ্জন বৰা পিতাৰ নাম : তাৰানাথ বৰা ঘৰ নং : ৩৫ঙ বয়স : 31 লিঙ্গ : পুৰুষ	KXM2142930 ফটো উপলব্ধ	246 নাম : পাপ হাজৰিকা পিতাৰ নাম : বুপেন্দ্ৰ হাজৰিকা ঘৰ নং : ৩৬ বয়স : 39 লিঙ্গ : পুৰুষ	KXM2139879 ফটো উপলব্ধ
247 নাম : জ্যোতি দাস স্বামীৰ নাম : ইন্দ্ৰজিত দাস ঘৰ নং : ৩৬ বয়স : 34 লিঙ্গ : মহিলা	KXM0450809 ফটো উপলব্ধ	248 নাম : লিয়োনিতা গগৈ স্বামীৰ নাম : অৰূপ তাতি ঘৰ নং : ৩৭ বয়স : 39 লিঙ্গ : মহিলা	KXM3411675 ফটো উপলব্ধ	249 নাম : দিশান্ত নেওগ পিতাৰ নাম : হৰচন্দ্ৰ নেওগ ঘৰ নং : ৩৭ বয়স : 24 লিঙ্গ : পুৰুষ	KXM0488585 ফটো উপলব্ধ
250 নাম : কস্তুৰী কলিতা পিতাৰ নাম : বিদ্যাধৰ কলিতা ঘৰ নং : 39 বয়স : 38 লিঙ্গ : মহিলা	GRD0009332 ফটো উপলব্ধ	251 নাম : ভাৰ্গব হাতীবৰুৱা মাতৃৰ নাম : এউপী ইৰানী হাতীবৰুৱা ঘৰ নং : 40 বয়স : 20 লিঙ্গ : পুৰুষ	YEH0124420 ফটো উপলব্ধ	252 নাম : কৃষ্ণ বড়া পিতাৰ নাম : সুৰেশ্বৰ বড়া ঘৰ নং : 81 বয়স : 57 লিঙ্গ : পুৰুষ	KXM2136745 ফটো উপলব্ধ
253 নাম : ফুলামা দিহিঙীয়া বৰা স্বামীৰ নাম : কৃষ্ণ বড়া ঘৰ নং : 81 বয়স : 53 লিঙ্গ : মহিলা	KXM2136756 ফটো উপলব্ধ	254 নাম : পৰী বাইলুং পিতাৰ নাম : লক্ষী কেটি বাইলুং ঘৰ নং : 41 বয়স : 23 লিঙ্গ : মহিলা	KXM3178969 ফটো উপলব্ধ	255 নাম : মৃগাল শ্যাম পিতাৰ নাম : ডিম্বেশ্বৰ শ্যাম ঘৰ নং : 41 ক বয়স : 55 লিঙ্গ : পুৰুষ	KXM2136767 ফটো উপলব্ধ
256 নাম : অসীমা শ্যাম স্বামীৰ নাম : মৃগাল শ্যাম ঘৰ নং : 41 ক বয়স : 48 লিঙ্গ : মহিলা	KXM2136778 ফটো উপলব্ধ	257 নাম : অভিষেক শ্যাম পিতাৰ নাম : মৃগাল শ্যাম ঘৰ নং : 81 (ক) বয়স : 25 লিঙ্গ : পুৰুষ	KXM0482414 ফটো উপলব্ধ	S 258 নাম : গুণিন চুতিয়া পিতাৰ নাম : ৰত্নেশ্বৰ চুতিয়া ঘৰ নং : 81 খ বয়স : 52 লিঙ্গ : পুৰুষ	KXM2136789 ফটো উপলব্ধ
S 259 নাম : অৰ্চনা চুতিয়া স্বামীৰ নাম : গুণিন চুতিয়া ঘৰ নং : 81 খ বয়স : 46 লিঙ্গ : মহিলা	KXM2136790 ফটো উপলব্ধ	260 নাম : ঠগেন্দ্ৰনাথ চেতীয়া পিতাৰ নাম : বুপেন্দ্ৰ নাথ চেতীয়া ঘৰ নং : 82 বয়স : 61 লিঙ্গ : পুৰুষ	KXM2136803 ফটো উপলব্ধ	261 নাম : যতীন গগৈ পিতাৰ নাম : হেম গগৈ ঘৰ নং : 82 বয়স : 59 লিঙ্গ : পুৰুষ	KXM2136916 ফটো উপলব্ধ
#2 262 নাম : স্মৃতি ৰেখা মহন চেতীয়া স্বামীৰ নাম : ঠগেন্দ্ৰনাথ চেতীয়া ঘৰ নং : 82 বয়স : 51 লিঙ্গ : মহিলা	KXM2136814 ফটো উপলব্ধ	263 নাম : কৃষ্ণ চেতীয়া পিতাৰ নাম : বুপেন্দ্ৰ নাথ চেতীয়া ঘৰ নং : 82 বয়স : 49 লিঙ্গ : পুৰুষ	KXM2136825 ফটো উপলব্ধ	264 নাম : গায়ত্ৰী গগৈ স্বামীৰ নাম : ৰাহুল গগৈ ঘৰ নং : 82 গ বয়স : 34 লিঙ্গ : মহিলা	KXM0213637 ফটো উপলব্ধ
265 নাম : ঋত্বিক ৰাজ চেতীয়া পিতাৰ নাম : ঠগেন্দ্ৰ নাথ চেতীয়া ঘৰ নং : 82 বয়স : 29 লিঙ্গ : পুৰুষ	KXM0289686 ফটো উপলব্ধ	266 নাম : ঋষিকেশ গগৈ পিতাৰ নাম : যতীন গগৈ ঘৰ নং : 82 বয়স : 23 লিঙ্গ : পুৰুষ	KXM0476598 ফটো উপলব্ধ	267 নাম : স্মৃতি ৰেখা ফুকন স্বামীৰ নাম : কৈলাশ পতি গগৈ ঘৰ নং : 42 গ বয়স : 27 লিঙ্গ : মহিলা	KXM0517334 ফটো উপলব্ধ
268 নাম : দিক্ষিতা গগৈ পিতাৰ নাম : যতীন গগৈ ঘৰ নং : 82 ঘ বয়স : 25 লিঙ্গ : মহিলা	KXM0585638 ফটো উপলব্ধ	269 নাম : কৰুনা গগৈ পিতাৰ নাম : আনন্দ গগৈ ঘৰ নং : 42 গ বয়স : 66 লিঙ্গ : পুৰুষ	KXM2136870 ফটো উপলব্ধ	270 নাম : গুঞ্জন কুমাৰ বৰুৱা পিতাৰ নাম : টঙ্কেশ্বৰ বৰুৱা ঘৰ নং : 42 ক বয়স : 30 লিঙ্গ : পুৰুষ	KXM0124933 ফটো উপলব্ধ



বিধানসভা সমষ্টিৰ নম্বৰ আৰু নাম : 93-সোণাৰি
অংশৰ নম্বৰ আৰু নাম : 1-সোণাৰি টাউন বাৰ্ড নং ১০, ১১, ৩২৪ নং গ্ৰাণ্ট

271 নাম : কাশ্যপ বৰুৱা পিতাৰ নাম: মুনিন্দ্ৰ বৰুৱা ঘৰ নং : 42খ বয়স : 27 লিঙ্গ : পুৰুষ	KXM0124834 ফটো উপলব্ধ	272 নাম : টংকেশ্বৰ বৰুৱা পিতাৰ নাম: কুলধৰ বৰুৱা ঘৰ নং : 8২ক বয়স : 63 লিঙ্গ : পুৰুষ	KXM2136836 ফটো উপলব্ধ	273 নাম : মুনিন্দ্ৰ বৰুৱা পিতাৰ নাম: চন্দ্ৰনাথ বৰুৱা ঘৰ নং : 8২খ বয়স : 63 লিঙ্গ : পুৰুষ	KXM2136858 ফটো উপলব্ধ
274 নাম : ৰেখা গগৈ স্বামীৰ নাম: কৰুনা গগৈ ঘৰ নং : 8২গ বয়স : 57 লিঙ্গ : মহিলা	KXM2136881 ফটো উপলব্ধ	275 নাম : অলিম্পিয়া বৰুৱা স্বামীৰ নাম: টংকেশ্বৰ বৰুৱা ঘৰ নং : 8২ক বয়স : 55 লিঙ্গ : মহিলা	KXM2136847 ফটো উপলব্ধ	276 নাম : বিৰিণা বৰুৱা স্বামীৰ নাম: মুনিন্দ্ৰ বৰুৱা ঘৰ নং : 8২খ বয়স : 51 লিঙ্গ : মহিলা	KXM2136869 ফটো উপলব্ধ
277 নাম : ৰাহুল গগৈ পিতাৰ নাম: কৰুনা গগৈ ঘৰ নং : 8২গ বয়স : 38 লিঙ্গ : পুৰুষ	KXM2136892 ফটো উপলব্ধ	278 নাম : কৈলাশ পতি গগৈ পিতাৰ নাম: কৰুনা গগৈ ঘৰ নং : 8২গ বয়স : 36 লিঙ্গ : পুৰুষ	KXM2136905 ফটো উপলব্ধ	279 নাম : লক্ষ্যজ্যোতি বৰুৱা পিতাৰ নাম: টংকেশ্বৰ বৰুৱা ঘৰ নং : 8২ক বয়স : 31 লিঙ্গ : পুৰুষ	KXM2143228 ফটো উপলব্ধ
280 নাম : দীপ বৰুৱা পিতাৰ নাম: মুনিন্দ্ৰ বৰুৱা ঘৰ নং : 42খ বয়স : 29 লিঙ্গ : পুৰুষ	KXM0090068 ফটো উপলব্ধ	281 নাম : বন্যা গগৈ পিতাৰ নাম: দশৰথ গগৈ ঘৰ নং : 43 বয়স : 22 লিঙ্গ : মহিলা	KXM3442068 ফটো উপলব্ধ	282 নাম : তিলোত্তমা মহন স্বামীৰ নাম: যোগেন মহন ঘৰ নং : 88 বয়স : 72 লিঙ্গ : মহিলা	KXM2136961 ফটো উপলব্ধ
283 নাম : দেবজ্যোতি মহন স্বামীৰ নাম: যোগেন মহন ঘৰ নং : 88 বয়স : 72 লিঙ্গ : মহিলা	KXM2136972 ফটো উপলব্ধ	284 নাম : চাৰাৰানী দে স্বামীৰ নাম: ননীগোপাল দে ঘৰ নং : 88 বয়স : 68 লিঙ্গ : মহিলা	KXM2137000 ফটো উপলব্ধ	285 নাম : দেৱজ্যোতি বৰগোঁহাই পিতাৰ নাম: সুয়্যাকান্ত বৰগোঁহাই ঘৰ নং : 88 বয়স : 61 লিঙ্গ : পুৰুষ	KXM2138832 ফটো উপলব্ধ
286 নাম : ধ্ৰুৱজ্যোতি মহন পিতাৰ নাম: যোগেন চন্দ্ৰ মহন ঘৰ নং : 88 বয়স : 45 লিঙ্গ : পুৰুষ	KXM2136983 ফটো উপলব্ধ	S 287 নাম : দ্বীতিমনি মহন পিতাৰ নাম: যোগেন মহন ঘৰ নং : 88 বয়স : 43 লিঙ্গ : মহিলা	KXM2136994 ফটো উপলব্ধ	S 288 নাম : মমীতা দে পিতাৰ নাম: ননীগোপাল দে ঘৰ নং : 44 বয়স : 35 লিঙ্গ : মহিলা	KXM0092148 ফটো উপলব্ধ
S2 289 নাম : পাৰবীনাৰা আহমেদ পিতাৰ নাম: নেকিব আহমেদ ঘৰ নং : 44 বয়স : 20 লিঙ্গ : মহিলা	YEH0103515 ফটো উপলব্ধ	290 নাম : পুষ্পলতা বকল স্বামীৰ নাম: চম্পেশ্বৰ বকল ঘৰ নং : 44গ বয়স : 67 লিঙ্গ : মহিলা	KXM0124891 ফটো উপলব্ধ	291 নাম : মিন মহন পিতাৰ নাম: চুৰেণ মহন ঘৰ নং : 44গ বয়স : 48 লিঙ্গ : মহিলা	KXM0124222 ফটো উপলব্ধ
292 নাম : মৃদল বকল পিতাৰ নাম: চম্পেশ্বৰ বকল ঘৰ নং : 44গ বয়স : 48 লিঙ্গ : পুৰুষ	KXM0124974 ফটো উপলব্ধ	293 নাম : লিলাকান্ত বকল পিতাৰ নাম: চম্পেশ্বৰ বকল ঘৰ নং : 44গ বয়স : 47 লিঙ্গ : পুৰুষ	KXM0124214 ফটো উপলব্ধ	294 নাম : শ্ৰৱনম চেতিয়া স্বামীৰ নাম: পৰমেশ্বৰ ডেকা ঘৰ নং : 44ক বয়স : 39 লিঙ্গ : মহিলা	KXM2137395 ফটো উপলব্ধ
295 নাম : বৰ্ণালী ভূঞা স্বামীৰ নাম: কুলেশ ডেকা ঘৰ নং : 44ক বয়স : 32 লিঙ্গ : মহিলা	YEH0186338 ফটো উপলব্ধ	296 নাম : হৰগোবিন্দ ডেকা পিতাৰ নাম: মহোধৰ ডেকা ঘৰ নং : 88ক বয়স : 67 লিঙ্গ : পুৰুষ	KXM2137011 ফটো উপলব্ধ	297 নাম : মনোমতী ডেকা স্বামীৰ নাম: হৰগোবিন্দ ডেকা ঘৰ নং : 88ক বয়স : 65 লিঙ্গ : মহিলা	KXM2137022 ফটো উপলব্ধ
298 নাম : কুলেশ ডেকা পিতাৰ নাম: হৰগোবিন্দ ডেকা ঘৰ নং : 88ক বয়স : 43 লিঙ্গ : পুৰুষ	KXM2137033 ফটো উপলব্ধ	299 নাম : গৌৰী ডেকা পিতাৰ নাম: হৰগোবিন্দ ডেকা ঘৰ নং : 88ক বয়স : 41 লিঙ্গ : পুৰুষ	KXM2137044 ফটো উপলব্ধ	300 নাম : পৰমেশ্বৰ ডেকা পিতাৰ নাম: হৰগোবিন্দ ডেকা ঘৰ নং : 88ক বয়স : 39 লিঙ্গ : পুৰুষ	KXM2137055 ফটো উপলব্ধ



বিধানসভা সমষ্টিৰ নম্বৰ আৰু নাম : 93-সোণাৰি
অংশৰ নম্বৰ আৰু নাম : 1-সোণাৰি টাউন ৱাৰ্ড নং ১০, ১১, ৩২৪ নং গ্ৰাণ্ট

301 নাম : দেবোজীত কোঁৱৰ পিতাৰ নাম: প্ৰবিন কোঁৱৰ ঘৰ নং : ৪৬ বয়স : 24 লিঙ্গ : পুৰুষ	KXM3222676 ফটো উপলব্ধ	302 নাম : ডনা চাংমাই পিতাৰ নাম: সুশীল চাংমাই ঘৰ নং : ৪৮ বয়স : 24 লিঙ্গ : মহিলা	KXM0436576 ফটো উপলব্ধ	303 নাম : ৰেন বৰুৱা স্বামীৰ নাম: দুগেশ্বৰ বৰুৱা ঘৰ নং : ৪৯ বয়স : 54 লিঙ্গ : মহিলা	KXM2137102 ফটো উপলব্ধ
304 নাম : শান্তী বৰুৱা স্বামীৰ নাম: ৰঞ্জিত বৰুৱা ঘৰ নং : ৪৯ বয়স : 52 লিঙ্গ : মহিলা	KXM2137099 ফটো উপলব্ধ	305 নাম : সীমান্ত বৰুৱা পিতাৰ নাম: দুগেশ্বৰ বৰুৱা ঘৰ নং : ৪৯ বয়স : 50 লিঙ্গ : পুৰুষ	KXM2137113 ফটো উপলব্ধ	306 নাম : অৰবিন্দ বৰুৱা পিতাৰ নাম: দুগেশ্বৰ বৰুৱা ঘৰ নং : ৪৯ বয়স : 45 লিঙ্গ : পুৰুষ	KXM2137124 ফটো উপলব্ধ
# 307 নাম : দুল বৰুৱা পিতাৰ নাম: দুগেশ্বৰ বৰুৱা ঘৰ নং : ৪৯ বয়স : 43 লিঙ্গ : পুৰুষ	KXM2137135 ফটো উপলব্ধ	308 নাম : জ্যোতি ৰেখা মহন স্বামীৰ নাম: সীমান্ত বৰুৱা ঘৰ নং : ৪৯ বয়স : 42 লিঙ্গ : মহিলা	KXM2137146 ফটো উপলব্ধ	309 নাম : পল্লৱী বৰুৱা পিতাৰ নাম: ৰঞ্জিত বৰুৱা ঘৰ নং : ৪৯ বয়স : 34 লিঙ্গ : মহিলা	KXM0295816 ফটো উপলব্ধ
310 নাম : মন্দিৰা বৰুৱা পিতাৰ নাম: ৰঞ্জিত বৰুৱা ঘৰ নং : ৪৯ বয়স : 32 লিঙ্গ : মহিলা	KXM0295907 ফটো উপলব্ধ	311 নাম : পল্লৱী গগৈ স্বামীৰ নাম: দুলু বৰুৱা ঘৰ নং : 49 বয়স : 31 লিঙ্গ : মহিলা	KXM3157344 ফটো উপলব্ধ	312 নাম : প্ৰিয়া বৰুৱা স্বামীৰ নাম: অৰবিন্দ বৰুৱা ঘৰ নং : ৪৯ বয়স : 28 লিঙ্গ : মহিলা	KXM3157229 ফটো উপলব্ধ
313 নাম : ৰুপম বৰুৱা পিতাৰ নাম: ৰঞ্জিত বৰুৱা ঘৰ নং : ৪৯ বয়স : 27 লিঙ্গ : পুৰুষ	KXM0296145 ফটো উপলব্ধ	314 নাম : জাস্টিস বৰুৱা পিতাৰ নাম: হিমন্ত বৰুৱা ঘৰ নং : 49 বয়স : 23 লিঙ্গ : পুৰুষ	YEHO118299 ফটো উপলব্ধ	315 নাম : ধনদা গগৈ স্বামীৰ নাম: লক্ষ্মেশ্বৰ গগৈ ঘৰ নং : ৫০ বয়স : 63 লিঙ্গ : মহিলা	KXM2137179 ফটো উপলব্ধ
S 316 নাম : পাপৰি গগৈ পিতাৰ নাম: লক্ষ্মেশ্বৰ গগৈ ঘৰ নং : ৫০ বয়স : 40 লিঙ্গ : মহিলা	KXM2137180 ফটো উপলব্ধ	317 নাম : নীতা বসুমতাৰী স্বামীৰ নাম: ৰিতু ৰাজখোৱা ঘৰ নং : ৫০ বয়স : 36 লিঙ্গ : মহিলা	KXM0380014 ফটো উপলব্ধ	318 নাম : পাহাৰী গগৈ পিতাৰ নাম: লক্ষ্মেশ্বৰ গগৈ ঘৰ নং : ৫০ বয়স : 34 লিঙ্গ : মহিলা	KXM2137191 ফটো উপলব্ধ
319 নাম : কৌমুভ জ্যোতি গগৈ পিতাৰ নাম: লক্ষ্মেশ্বৰ গগৈ ঘৰ নং : ৫০ বয়স : 30 লিঙ্গ : পুৰুষ	KXM0216945 ফটো উপলব্ধ	320 নাম : শিবানী খাৰিয়া পিতাৰ নাম: ৰামু খাৰিয়া ঘৰ নং : 50 বয়স : 19 লিঙ্গ : মহিলা	YEHO153031 ফটো উপলব্ধ	321 নাম : প্ৰফুল্ল শইকীয়া পিতাৰ নাম: বুদ্ধেশ্বৰ শইকীয়া ঘৰ নং : 51 বয়স : 68 লিঙ্গ : পুৰুষ	KXM2137215 ফটো উপলব্ধ
322 নাম : দুল ফুকন শইকীয়া স্বামীৰ নাম: প্ৰফুল্ল শইকীয়া ঘৰ নং : 51 বয়স : 66 লিঙ্গ : মহিলা	KXM2137226 ফটো উপলব্ধ	323 নাম : অংকুৰ শইকীয়া পিতাৰ নাম: প্ৰফুল্ল শইকীয়া ঘৰ নং : 51 বয়স : 39 লিঙ্গ : পুৰুষ	KXM2137237 ফটো উপলব্ধ	324 নাম : শান্তনু কৌশিক শইকীয়া পিতাৰ নাম: প্ৰফুল্ল শইকীয়া ঘৰ নং : 51 বয়স : 34 লিঙ্গ : পুৰুষ	KXM2137204 ফটো উপলব্ধ
325 নাম : গাৰ্গী গুঞ্জন বৰুৱা পিতাৰ নাম: শৰত বৰুৱা ঘৰ নং : 51 বয়স : 21 লিঙ্গ : মহিলা	KXM3180155 ফটো উপলব্ধ	326 নাম : কুল সন্দিকৈ পিতাৰ নাম: কেশৰাম সন্দিকৈ ঘৰ নং : ৫২ বয়স : 65 লিঙ্গ : পুৰুষ	KXM2137259 ফটো উপলব্ধ	327 নাম : ৰুন সন্দিকৈ স্বামীৰ নাম: কুল সন্দিকৈ ঘৰ নং : ৫২ বয়স : 56 লিঙ্গ : মহিলা	KXM2137260 ফটো উপলব্ধ
328 নাম : ডেইজি বাইলু কোঁৱৰ স্বামীৰ নাম: প্ৰণৱ কোঁৱৰ ঘৰ নং : ৫২ বয়স : 46 লিঙ্গ : মহিলা	KXM2140343 ফটো উপলব্ধ	329 নাম : পাপৰি ফুকন গগৈ স্বামীৰ নাম: বিজু গগৈ ঘৰ নং : ৫২ বয়স : 42 লিঙ্গ : মহিলা	KXM0217166 ফটো উপলব্ধ	330 নাম : বিজু গগৈ পিতাৰ নাম: গিৰিন গগৈ ঘৰ নং : ৫২ বয়স : 41 লিঙ্গ : পুৰুষ	KXM2137282 ফটো উপলব্ধ



331 নাম : বুপাঞ্জলী দেবী স্বামীৰ নাম : ওমপ্ৰকাশ সন্দিকৈ ঘৰ নং : ৫২ বয়স : 39 লিঙ্গ : মহিলা	CBD2552138 ফটো উপলব্ধ	332 নাম : ওমপ্ৰকাশ সন্দিকৈ পিতাৰ নাম : কুল সন্দিকৈ ঘৰ নং : 52 বয়স : 38 লিঙ্গ : পুৰুষ	KXM2137271 ফটো উপলব্ধ	333 নাম : ৰিমা গগৈ পিতাৰ নাম : ৰমেন গগৈ ঘৰ নং : ৫২ বয়স : 26 লিঙ্গ : মহিলা	KXM0262162 ফটো উপলব্ধ
334 নাম : কিৰন চেতিয়া পিতাৰ নাম : থিৰেশ্বৰ চেতিয়া ঘৰ নং : ৫২খ বয়স : 66 লিঙ্গ : পুৰুষ	KXM2137373 ফটো উপলব্ধ	335 নাম : কবিতা দিহিঙ্গীয়া স্বামীৰ নাম : কিৰন চেতিয়া ঘৰ নং : ৫২খ বয়স : 64 লিঙ্গ : মহিলা	KXM2137384 ফটো উপলব্ধ	336 নাম : ৰমেন গগৈ পিতাৰ নাম : তনুৰাম গগৈ ঘৰ নং : ৫২ক বয়স : 60 লিঙ্গ : পুৰুষ	KXM2137317 ফটো উপলব্ধ
337 নাম : বিনীতা গগৈ স্বামীৰ নাম : ৰমেন গগৈ ঘৰ নং : ৫২ বয়স : 60 লিঙ্গ : মহিলা	KXM2137351 ফটো উপলব্ধ	338 নাম : ৰজত বৰকাকতি পিতাৰ নাম : তোমেশ্বৰ বৰকাকতি ঘৰ নং : ৫২ক বয়স : 50 লিঙ্গ : পুৰুষ	KXM2137340 ফটো উপলব্ধ	339 নাম : স্বৰ্গম চেতিয়া পিতাৰ নাম : কিৰণ চেতিয়া ঘৰ নং : ৫২খ বয়স : 31 লিঙ্গ : মহিলা	KXM1987253 ফটো উপলব্ধ
340 নাম : স্বপ্নালী বৰগোঁহাই স্বামীৰ নাম : প্ৰশান্ত ওজাফুকন ঘৰ নং : ৫৩ বয়স : 52 লিঙ্গ : মহিলা	KXM2137419 ফটো উপলব্ধ	341 নাম : গাৰ্গী উজা ফুকন পিতাৰ নাম : প্ৰশান্ত ওজা ফুকন ঘৰ নং : 53 বয়স : 27 লিঙ্গ : মহিলা	KXM0367078 ফটো উপলব্ধ	342 নাম : নয়নজ্যোতি বুঢ়াগোঁহাই পিতাৰ নাম : ৰঞ্জিত বুঢ়াগোঁহাই ঘৰ নং : ৫৩ বয়স : 25 লিঙ্গ : পুৰুষ	KXM0262113 ফটো উপলব্ধ
343 নাম : প্ৰশান্ত বৰুৱা পিতাৰ নাম : নন্দেশ্বৰ বৰুৱা ঘৰ নং : ৫৩ গ বয়স : 71 লিঙ্গ : পুৰুষ	KXM2137544 ফটো উপলব্ধ	344 নাম : ইভা বৰুৱা স্বামীৰ নাম : প্ৰশান্ত বৰুৱা ঘৰ নং : 53 গ বয়স : 59 লিঙ্গ : মহিলা	KXM2137555 ফটো উপলব্ধ	345 নাম : দেৱাশীষ বৰুৱা পিতাৰ নাম : প্ৰশান্ত বৰুৱা ঘৰ নং : 53 গ বয়স : 33 লিঙ্গ : পুৰুষ	KXM2142587 ফটো উপলব্ধ
346 নাম : মণিতেজ গগৈ পিতাৰ নাম : মণি গগৈ ঘৰ নং : ৫৩ঘ বয়স : 26 লিঙ্গ : পুৰুষ	KXM0581363 ফটো উপলব্ধ	347 নাম : মৃগাংক ময়ৰ গগৈ পিতাৰ নাম : মণি গগৈ ঘৰ নং : ৫৩ঘ বয়স : 23 লিঙ্গ : পুৰুষ	KXM3316288 ফটো উপলব্ধ	348 নাম : চুইটি বাইলুং পিতাৰ নাম : বিপুল বাইলুং ঘৰ নং : 53ক বয়স : 20 লিঙ্গ : মহিলা	YEHO058461 ফটো উপলব্ধ
349 নাম : মাইনী বাইলুং মাতৃৰ নাম : জুবী বাইলুং ঘৰ নং : ৫৩ (ক) বয়স : 27 লিঙ্গ : মহিলা	KXM0479790 ফটো উপলব্ধ	350 নাম : মনি গগৈ পিতাৰ নাম : প্ৰেম গগৈ ঘৰ নং : ৫৩ঘ বয়স : 64 লিঙ্গ : পুৰুষ	KXM2137588 ফটো উপলব্ধ	351 নাম : ৰঞ্জিত বুঢ়াগোঁহাই পিতাৰ নাম : যুগ বুঢ়াগোঁহাই ঘৰ নং : ৫৩খ বয়স : 55 লিঙ্গ : পুৰুষ	KXM2137497 ফটো উপলব্ধ
352 নাম : স্বৰ্ণলতা বুঢ়াগোঁহাই স্বামীৰ নাম : ৰঞ্জিত বুঢ়াগোঁহাই ঘৰ নং : ৫৩ঘ বয়স : 52 লিঙ্গ : মহিলা	KXM2137522 ফটো উপলব্ধ	353 নাম : মিতালী গগৈ স্বামীৰ নাম : মনি গগৈ ঘৰ নং : ৫৩ঘ বয়স : 51 লিঙ্গ : মহিলা	KXM2137599 ফটো উপলব্ধ	354 নাম : কৃষ্ণা গগৈ স্বামীৰ নাম : দশৰথ গগৈ ঘৰ নং : ৫৩ঙ বয়স : 49 লিঙ্গ : মহিলা	KXM2137613 ফটো উপলব্ধ
355 নাম : জুবী বাইলুং স্বামীৰ নাম : উপেন চন্দ্ৰ বাইলুং ঘৰ নং : ৫৩ক বয়স : 47 লিঙ্গ : মহিলা	KXM2142894 ফটো উপলব্ধ	356 নাম : প্ৰতিমা গগৈ বাইলুং স্বামীৰ নাম : বিপুল বাইলুং ঘৰ নং : ৫৩ক বয়স : 46 লিঙ্গ : মহিলা	KXM2142601 ফটো উপলব্ধ	357 নাম : ক্ষীৰোদ বাইলুং পিতাৰ নাম : নবিন বাইলুং ঘৰ নং : ৫৩ক বয়স : 42 লিঙ্গ : পুৰুষ	KXM2137442 ফটো উপলব্ধ
S 358 নাম : সুহাসিতা বৰুৱা পিতাৰ নাম : প্ৰশান্ত বৰুৱা ঘৰ নং : ৫৩ঘ বয়স : 40 লিঙ্গ : মহিলা	KXM2137566 ফটো উপলব্ধ	359 নাম : গায়ত্ৰী বুঢ়াগোঁহাই পিতাৰ নাম : ৰঞ্জিত বুঢ়াগোঁহাই ঘৰ নং : ৫৩ক বয়স : 32 লিঙ্গ : মহিলা	KXM2143079 ফটো উপলব্ধ	360 নাম : ঋতুৰাজ বাইলুং পিতাৰ নাম : উপেন চন্দ্ৰ বাইলুং ঘৰ নং : ৫৩ক বয়স : 31 লিঙ্গ : পুৰুষ	KXM2142883 ফটো উপলব্ধ



বিধানসভা সমষ্টিৰ নম্বৰ আৰু নাম : 93-সোণাৰি
অংশৰ নম্বৰ আৰু নাম : 1-সোণাৰি টাউন ৱাৰ্ড নং ১০, ১১, ৩২৪ নং গ্ৰাণ্ট

361 নাম : বিদিশা গগৈ মাতৃৰ নাম: দশৰথ গগৈ ঘৰ নং : 53 বয়স : 28 লিঙ্গ : মহিলা	KXM0367045 ফটো উপলব্ধ	362 নাম : প্ৰেমধৰ বৰুৱা পিতাৰ নাম: গনেশ বৰুৱা ঘৰ নং : ৫৪ বয়স : 80 লিঙ্গ : পুৰুষ	KXM2137635 ফটো উপলব্ধ	363 নাম : হেমন্ত বৰুৱা পিতাৰ নাম: প্ৰেমধৰ বৰুৱা ঘৰ নং : ৫৪ বয়স : 50 লিঙ্গ : পুৰুষ	KXM2137646 ফটো উপলব্ধ
364 নাম : জোনমনি বৰুৱা পিতাৰ নাম: প্ৰেমধৰ বৰুৱা ঘৰ নং : ৫৪ বয়স : 42 লিঙ্গ : মহিলা	KXM2137657 ফটো উপলব্ধ	365 নাম : নিতীমণি শইকীয়া স্বামীৰ নাম: ধ্ৰুৱজ্যোতি মহন ঘৰ নং : ৫৭ বয়স : 48 লিঙ্গ : মহিলা	KXM0481317 ফটো উপলব্ধ	366 নাম : পলী গগৈ পিতাৰ নাম: দীন গগৈ ঘৰ নং : ৬০ বয়স : 37 লিঙ্গ : মহিলা	KXM0573113 ফটো উপলব্ধ
367 নাম : ত্ৰৈলোক্য কোঁৱৰ পিতাৰ নাম: অৰুন কোঁৱৰ ঘৰ নং : ৬০ বয়স : 26 লিঙ্গ : পুৰুষ	KXM3373750 ফটো উপলব্ধ	368 নাম : অভিজিৎ গগৈ পিতাৰ নাম: অক্ষেশ্বৰ গগৈ ঘৰ নং : ৬২ বয়স : 31 লিঙ্গ : পুৰুষ	JSV0150284 ফটো উপলব্ধ	369 নাম : উত্তাৰ্থ জ্যোতি শইকীয়া পিতাৰ নাম: চক্ৰেশ্বৰ শইকীয়া ঘৰ নং : ৬৪ বয়স : 25 লিঙ্গ : পুৰুষ	KXM0380022 ফটো উপলব্ধ
370 নাম : ডৰথী দুৱৰা পিতাৰ নাম: দিগন্ত দুৱৰা ঘৰ নং : ৬৫ বয়স : 23 লিঙ্গ : মহিলা	KXM3419017 ফটো উপলব্ধ	371 নাম : মামন গগৈ স্বামীৰ নাম: অমৃত বৰগোহাঁই ঘৰ নং : 65ক বয়স : 31 লিঙ্গ : মহিলা	YEH0155440 ফটো উপলব্ধ	372 নাম : হিৰণময়ী ৰাজখোৱা পিতাৰ নাম: মনোৰঞ্জন ৰাজখোৱা ঘৰ নং : 66 বয়স : 22 লিঙ্গ : মহিলা	KXM3175080 ফটো উপলব্ধ
373 নাম : কনমাই নেওগ স্বামীৰ নাম: দেবেন নেওগ ঘৰ নং : 67 বয়স : 72 লিঙ্গ : মহিলা	KXM2137715 ফটো উপলব্ধ	374 নাম : ৰুহিত নেওগ পিতাৰ নাম: দেবেন নেওগ ঘৰ নং : ৬৭ বয়স : 58 লিঙ্গ : পুৰুষ	KXM2137726 ফটো উপলব্ধ	375 নাম : প্ৰভাত নেওগ পিতাৰ নাম: দেবেন নেওগ ঘৰ নং : ৬৭ বয়স : 50 লিঙ্গ : পুৰুষ	KXM2137759 ফটো উপলব্ধ
376 নাম : ভৰত নেওগ পিতাৰ নাম: দেবেন নেওগ ঘৰ নং : ৬৭ বয়স : 47 লিঙ্গ : পুৰুষ	KXM2137760 ফটো উপলব্ধ	377 নাম : দীপালী নেওগ স্বামীৰ নাম: ৰোহিত নেওগ ঘৰ নং : ৬৭ বয়স : 45 লিঙ্গ : মহিলা	KXM2137737 ফটো উপলব্ধ	378 নাম : শৰত নেওগ পিতাৰ নাম: দেবেন নেওগ ঘৰ নং : ৬৭ বয়স : 44 লিঙ্গ : পুৰুষ	KXM2137771 ফটো উপলব্ধ
379 নাম : পল্লৱী বড়া নেওগ স্বামীৰ নাম: ভৰত নেওগ ঘৰ নং : 67 বয়স : 42 লিঙ্গ : মহিলা	KXM0119768 ফটো উপলব্ধ	380 নাম : মিতালী গৌঁহাই নেওগ স্বামীৰ নাম: প্ৰভাত নেওগ ঘৰ নং : 67 বয়স : 41 লিঙ্গ : মহিলা	KXM3164779 ফটো উপলব্ধ	S 381 নাম : নিতীমণি নেওগ পিতাৰ নাম: দেবেন নেওগ ঘৰ নং : ৬৭ বয়স : 39 লিঙ্গ : মহিলা	KXM2137782 ফটো উপলব্ধ
S 382 নাম : দুলমনী নেওগ পিতাৰ নাম: দেবেন নেওগ ঘৰ নং : ৬৭ বয়স : 38 লিঙ্গ : মহিলা	KXM2137806 ফটো উপলব্ধ	383 নাম : জোনমনি নেওগ পিতাৰ নাম: ৰুহিত নিয়োগ ঘৰ নং : ৬৭ বয়স : 35 লিঙ্গ : মহিলা	KXM2137793 ফটো উপলব্ধ	384 নাম : অলি ফুকন নেওগ স্বামীৰ নাম: শৰৎ নেওগ ঘৰ নং : ৬৭ বয়স : 33 লিঙ্গ : মহিলা	KXM3315694 ফটো উপলব্ধ
S 385 নাম : নয়নিকা নেওগ পিতাৰ নাম: ৰোহিত নেওগ ঘৰ নং : ৬৭ বয়স : 31 লিঙ্গ : মহিলা	KXM0581447 ফটো উপলব্ধ	386 নাম : দিষ্কাতা নেওগ পিতাৰ নাম: ৰোহিত নেওগ ঘৰ নং : ৬৭ বয়স : 29 লিঙ্গ : মহিলা	KXM0581454 ফটো উপলব্ধ	S2 387 নাম : উত্তম চাংমাই পিতাৰ নাম: দুৰ্গেশ্বৰ চাংমাই ঘৰ নং : 68 বয়স : 48 লিঙ্গ : পুৰুষ	KXM3258209 ফটো উপলব্ধ
S2 388 নাম : ৰাজশ্ৰী চাংমাই স্বামীৰ নাম: উত্তম চাংমাই ঘৰ নং : 68 বয়স : 40 লিঙ্গ : মহিলা	KXM3312022 ফটো উপলব্ধ	389 নাম : জিবেশ্বৰ হাজৰিকা পিতাৰ নাম: নন্দনাথ হাজৰিকা ঘৰ নং : ৬৯ বয়স : 86 লিঙ্গ : পুৰুষ	KXM2137817 ফটো উপলব্ধ	390 নাম : ভাস্কৰ হাজৰিকা পিতাৰ নাম: জিবেশ্বৰ হাজৰিকা ঘৰ নং : ৬৯ বয়স : 34 লিঙ্গ : পুৰুষ	KXM2142634 ফটো উপলব্ধ

বিধানসভা সমষ্টিৰ নম্বৰ আৰু নাম : 93-সোণাৰি
অংশৰ নম্বৰ আৰু নাম : 1-সোণাৰি টাউন বাৰ্ড নং ১০, ১১, ৩২৪ নং গ্ৰাণ্ট

391 নাম : অনিমেষ হাজৰিকা পিতাৰ নাম: জিবেশ্বৰ হাজৰিকা ঘৰ নং : ৬৯ বয়স : 32 লিঙ্গ : পুৰুষ	KXM0257980 ফটো উপলব্ধ	392 নাম : বশিষ্ঠ গগৈ চুতীয়া স্বামীৰ নাম: অনুজ চুতীয়া ঘৰ নং : ৬৯ক বয়স : 34 লিঙ্গ : মহিলা	KXM0220079 ফটো উপলব্ধ	393 নাম : পদোশ্বৰ চুতীয়া পিতাৰ নাম: বগীধৰ চুতীয়া ঘৰ নং : ৬৯ক বয়স : 69 লিঙ্গ : পুৰুষ	KXM2137839 ফটো উপলব্ধ
394 নাম : বুমী চুতীয়া স্বামীৰ নাম: পদোশ্বৰ চুতীয়া ঘৰ নং : ৬৯ক বয়স : 52 লিঙ্গ : মহিলা	KXM2137840 ফটো উপলব্ধ	395 নাম : অনজ চুতীয়া পিতাৰ নাম: প্ৰমেশ্বৰ চুতীয়া ঘৰ নং : ৬৯ক বয়স : 38 লিঙ্গ : পুৰুষ	KXM2143159 ফটো উপলব্ধ	396 নাম : সবিতা গগৈ স্বামীৰ নাম: তিপেশ্বৰ গগৈ ঘৰ নং : ৭০ বয়স : 65 লিঙ্গ : মহিলা	KXM2137862 ফটো উপলব্ধ
397 নাম : জয়ন্ত গগৈ পিতাৰ নাম: তিপেশ্বৰ গগৈ ঘৰ নং : ৭০ বয়স : 50 লিঙ্গ : পুৰুষ	KXM2137873 ফটো উপলব্ধ	398 নাম : দিপালী গগৈ স্বামীৰ নাম: জয়ন্ত গগৈ ঘৰ নং : ৭০ বয়স : 42 লিঙ্গ : মহিলা	KXM2142805 ফটো উপলব্ধ	399 নাম : সংগীতা দৈমাৰী স্বামীৰ নাম: ৰাজু বুঢ়াগোঁহাই ঘৰ নং : ৭১ বয়স : 48 লিঙ্গ : মহিলা	KXM2137908 ফটো উপলব্ধ
E 400 নাম : খগেশ্বৰ কলিতা পিতাৰ নাম: সোনাৰাম কলিতা ঘৰ নং : ৭২ বয়স : 85 লিঙ্গ : পুৰুষ	KXM2137931 ফটো উপলব্ধ	401 নাম : চন্দ্ৰেশ্বৰ বৰগোঁহাই পিতাৰ নাম: খগেন বৰগোঁহাই ঘৰ নং : ৭৩ বয়স : 55 লিঙ্গ : পুৰুষ	KXM2137986 ফটো উপলব্ধ	402 নাম : পুষ্প বৰগোঁহাই স্বামীৰ নাম: চন্দ্ৰেশ্বৰ বৰগোঁহাই ঘৰ নং : ৭৩ বয়স : 50 লিঙ্গ : মহিলা	KXM2137997 ফটো উপলব্ধ
403 নাম : অংকুৰ জ্যোতি বৰগোঁহাই পিতাৰ নাম: চন্দ্ৰেশ্বৰ বৰগোঁহাই ঘৰ নং : ৭৩ বয়স : 29 লিঙ্গ : পুৰুষ	KXM0508119 ফটো উপলব্ধ	404 নাম : বাস্তৱ ফুকন পিতাৰ নাম: পল্লৱ ফুকন ঘৰ নং : 73 বয়স : 21 লিঙ্গ : পুৰুষ	YEHO101154 ফটো উপলব্ধ	405 নাম : পূৰ্বী ৰাজকুমাৰী গগৈ স্বামীৰ নাম: জয়ন্তকুমাৰ গগৈ ঘৰ নং : ৭৩(খ) বয়স : 48 লিঙ্গ : মহিলা	KXM0220988 ফটো উপলব্ধ
406 নাম : অন্নদা গগৈ স্বামীৰ নাম: কেশব গগৈ ঘৰ নং : ৭৩খ বয়স : 73 লিঙ্গ : মহিলা	KXM2138058 ফটো উপলব্ধ	S 407 নাম : তৰলতা বৰদলৈ স্বামীৰ নাম: কৰুণা বৰদলৈ ঘৰ নং : ৭৩ক বয়স : 70 লিঙ্গ : মহিলা	KXM2138014 ফটো উপলব্ধ	408 নাম : দিগন্ত গগৈ পিতাৰ নাম: কেশব গগৈ ঘৰ নং : ৭৩খ বয়স : 56 লিঙ্গ : পুৰুষ	KXM2138069 ফটো উপলব্ধ
409 নাম : ইন্দিৰা গগৈ স্বামীৰ নাম: দিগন্ত গগৈ ঘৰ নং : ৭৩খ বয়স : 50 লিঙ্গ : মহিলা	KXM2138070 ফটো উপলব্ধ	410 নাম : জয়ন্ত গগৈ পিতাৰ নাম: কেশব গগৈ ঘৰ নং : ৭৩খ বয়স : 50 লিঙ্গ : পুৰুষ	KXM2138081 ফটো উপলব্ধ	S 411 নাম : কৰুণা বৰদলৈ পিতাৰ নাম: কৰুণা বৰদলৈ ঘৰ নং : ৭৩ক বয়স : 48 লিঙ্গ : মহিলা	KXM2138025 ফটো উপলব্ধ
S 412 নাম : পংকজ বৰদলৈ পিতাৰ নাম: কৰুণা বৰদলৈ ঘৰ নং : ৭৩ক বয়স : 40 লিঙ্গ : পুৰুষ	KXM2138036 ফটো উপলব্ধ	413 নাম : পবিত্ৰ কোঁৱৰ পিতাৰ নাম: সবুজন কোঁৱৰ ঘৰ নং : ৭৪ বয়স : 62 লিঙ্গ : পুৰুষ	KXM2138116 ফটো উপলব্ধ	414 নাম : স্মৃতি বেখা বুঢ়াগোঁহাই স্বামীৰ নাম: পবিত্ৰ কোঁৱৰ ঘৰ নং : ৭৪ বয়স : 50 লিঙ্গ : মহিলা	KXM2138127 ফটো উপলব্ধ
415 নাম : কৰবী কোঁৱৰ মাতৃৰ নাম: স্মৃতি বেখা বুঢ়াগোঁহাই কোঁৱৰ ঘৰ নং : ৭৪ বয়স : 20 লিঙ্গ : মহিলা	YEHO185835 ফটো উপলব্ধ	416 নাম : হেমন্ত হাজৰিকা পিতাৰ নাম: মাখন হাজৰিকা ঘৰ নং : ৭৪ক বয়স : 28 লিঙ্গ : পুৰুষ	KXM0581223 ফটো উপলব্ধ	417 নাম : পৰিসিতা হাজৰিকা পিতাৰ নাম: মাখন হাজৰিকা ঘৰ নং : ৭৪ক বয়স : 23 লিঙ্গ : মহিলা	KXM3318573 ফটো উপলব্ধ
418 নাম : মাখন চন্দ্ৰ হাজৰিকা পিতাৰ নাম: চন্দ্ৰ হাজৰিকা ঘৰ নং : ৭৪ক বয়স : 62 লিঙ্গ : পুৰুষ	KXM2138149 ফটো উপলব্ধ	419 নাম : বেখা সাউদ স্বামীৰ নাম: মাখন হাজৰিকা ঘৰ নং : ৭৪ক বয়স : 54 লিঙ্গ : মহিলা	KXM2138138 ফটো উপলব্ধ	420 নাম : ধ্ৰুৱ জ্যোতি মোহন মাতৃৰ নাম: ভদ্ৰেশ্বৰী মন ঘৰ নং : ৭৫ বয়স : 58 লিঙ্গ : পুৰুষ	KXM3281631 ফটো উপলব্ধ

বিধানসভা সমষ্টিৰ নম্বৰ আৰু নাম : 93-সোণাৰি
অংশৰ নম্বৰ আৰু নাম : 1-সোণাৰি টাউন ৱাৰ্ড নং ১০, ১১, ৩২৪ নং গ্ৰাণ্ট

421 নাম : আইভী মহন অন্যান্য: ভদ্রেস্বৰী মহন ঘৰ নং : 75 বয়স : 50 লিঙ্গ : মহিলা	XKM3281656 ফটো উপলব্ধ	422 নাম : ৰুপজ্যোতি মহন পিতাৰ নাম: কমল মহন ঘৰ নং : ৭৫ বয়স : 46 লিঙ্গ : পুৰুষ	XKM2138161 ফটো উপলব্ধ	423 নাম : মিনাক্ষী গগৈ স্বামীৰ নাম: ৰুপজ্যোতি মোহন ঘৰ নং : ৭৫ বয়স : 43 লিঙ্গ : মহিলা	KXM0543256 ফটো উপলব্ধ
424 নাম : জানমনি কোঁৱৰ স্বামীৰ নাম: চিন্ময় সন্দিকৈ ঘৰ নং : 75 বয়স : 36 লিঙ্গ : মহিলা	YEH0098483 ফটো উপলব্ধ	425 নাম : চিন্ময় সন্দিকৈ পিতাৰ নাম: দুৰ্গভ সন্দিকৈ ঘৰ নং : 75 বয়স : 35 লিঙ্গ : পুৰুষ	XKM2141437 ফটো উপলব্ধ	426 নাম : জহী মহন অন্যান্য: ভদ্রেস্বৰী মহন ঘৰ নং : ৭৫ বয়স : 23 লিঙ্গ : মহিলা	XKM3281672 ফটো উপলব্ধ
E 427 নাম : বিৰেশ্বৰ কোঁৱৰ পিতাৰ নাম: কঠিৰাম কোঁৱৰ ঘৰ নং : ৭৬ বয়স : 85 লিঙ্গ : পুৰুষ	XKM2138172 ফটো উপলব্ধ	428 নাম : মাইন কোঁৱৰ পিতাৰ নাম: বিৰেশ্বৰ কোঁৱৰ ঘৰ নং : ৭৬ বয়স : 47 লিঙ্গ : মহিলা	XKM2138230 ফটো উপলব্ধ	429 নাম : টুটুমণি কোঁৱৰ স্বামীৰ নাম: শিব কোঁৱৰ ঘৰ নং : ৭৬ বয়স : 45 লিঙ্গ : মহিলা	XKM2138229 ফটো উপলব্ধ
430 নাম : বিশুজিৎ কোঁৱৰ পিতাৰ নাম: বিৰেশ্বৰ কোঁৱৰ ঘৰ নং : ৭৬ বয়স : 45 লিঙ্গ : পুৰুষ	XKM2138207 ফটো উপলব্ধ	431 নাম : চন্দন গগৈ পিতাৰ নাম: প্ৰবিন গগৈ ঘৰ নং : ৭৭ বয়স : 34 লিঙ্গ : পুৰুষ	XKM2142963 ফটো উপলব্ধ	432 নাম : জুলিয়ানচ উৰাং পিতাৰ নাম: চণ্ড উৰাং ঘৰ নং : ৭৭ বয়স : 33 লিঙ্গ : পুৰুষ	XKM0482539 ফটো উপলব্ধ
433 নাম : প্ৰণৱজ্যোতি গগৈ পিতাৰ নাম: প্ৰবিন গগৈ ঘৰ নং : ৭৭ বয়স : 32 লিঙ্গ : পুৰুষ	XKM2142918 ফটো উপলব্ধ	434 নাম : পুষ্প ধৰ কোঁৱৰ পিতাৰ নাম: যোগেশ্বৰ কোঁৱৰ ঘৰ নং : ৭৮ বয়স : 71 লিঙ্গ : পুৰুষ	XKM2138263 ফটো উপলব্ধ	435 নাম : মঞ্জু কোঁৱৰ স্বামীৰ নাম: পুষ্পধৰ কোঁৱৰ ঘৰ নং : ৭৮ বয়স : 58 লিঙ্গ : মহিলা	XKM2138274 ফটো উপলব্ধ
436 নাম : আকাশ কোঁৱৰ পিতাৰ নাম: পুষ্প ধৰ কোঁৱৰ ঘৰ নং : ৭৮ বয়স : 37 লিঙ্গ : পুৰুষ	XKM2138296 ফটো উপলব্ধ	S 437 নাম : মামনি ফুকন স্বামীৰ নাম: সৰ্বল কুমাৰ ফুকন ঘৰ নং : ৮০ বয়স : 60 লিঙ্গ : মহিলা	XKM2138321 ফটো উপলব্ধ	438 নাম : ভৱেন ফুকন পিতাৰ নাম: সৰ্বল ফুকন ঘৰ নং : ৮০ বয়স : 42 লিঙ্গ : পুৰুষ	KXM0221986 ফটো উপলব্ধ
439 নাম : দিক্ৰিতা ফুকন পিতাৰ নাম: সৰ্বল ফুকন ঘৰ নং : ৮০ বয়স : 38 লিঙ্গ : মহিলা	XKM2138343 ফটো উপলব্ধ	440 নাম : শান্তনা ফুকন পিতাৰ নাম: সৰ্বল কুমাৰ ফুকন ঘৰ নং : 80 বয়স : 37 লিঙ্গ : মহিলা	XKM0370007 ফটো উপলব্ধ	S 441 নাম : ইন্দিৰা বৰুৱা স্বামীৰ নাম: মহেশ্বৰ বৰুৱা ঘৰ নং : ৮১ বয়স : 7 লিঙ্গ : মহিলা	XKM2138365 ফটো উপলব্ধ
S 442 নাম : শৈলেন বৰুৱা পিতাৰ নাম: মহেশ্বৰ বৰুৱা ঘৰ নং : ৮১ বয়স : 55 লিঙ্গ : পুৰুষ	XKM2138376 ফটো উপলব্ধ	S 443 নাম : দিপালী গগৈ স্বামীৰ নাম: শৈলেন বৰুৱা ঘৰ নং : ৮১ বয়স : 51 লিঙ্গ : মহিলা	XKM2138387 ফটো উপলব্ধ	444 নাম : ফুলেন বৰুৱা পিতাৰ নাম: মহেশ্বৰ বৰুৱা ঘৰ নং : ৮১ বয়স : 46 লিঙ্গ : পুৰুষ	XKM2138398 ফটো উপলব্ধ
445 নাম : ইয়ানী চেতিয়া বৰুৱা স্বামীৰ নাম: ফুলেন বৰুৱা ঘৰ নং : ৮১ বয়স : 39 লিঙ্গ : মহিলা	XKM0222158 ফটো উপলব্ধ	S 446 নাম : কাশ্যপ বৰুৱা পিতাৰ নাম: শৈলেন বৰুৱা ঘৰ নং : ৮১ বয়স : 24 লিঙ্গ : পুৰুষ	XKM0504993 ফটো উপলব্ধ	S 447 নাম : তুল্যপ্ৰভা চেতিয়া স্বামীৰ নাম: পোনাৰাম চেতিয়া ঘৰ নং : ৮২ বয়স : 76 লিঙ্গ : মহিলা	XKM2138423 ফটো উপলব্ধ
S 448 নাম : সন্তোষ চেতিয়া পিতাৰ নাম: পোনাৰাম চেতিয়া ঘৰ নং : ৮২ বয়স : 48 লিঙ্গ : পুৰুষ	XKM2138445 ফটো উপলব্ধ	S 449 নাম : সবিতা চেতিয়া স্বামীৰ নাম: সন্তোষ চেতিয়া ঘৰ নং : 82 বয়স : 26 লিঙ্গ : মহিলা	XKM0370395 ফটো উপলব্ধ	450 নাম : মুনিন বৰুৱা পিতাৰ নাম: তিলকান্ত বৰুৱা ঘৰ নং : ৮৩ বয়স : 56 লিঙ্গ : পুৰুষ	XKM2138456 ফটো উপলব্ধ



বিধানসভা সমষ্টিৰ নম্বৰ আৰু নাম : 93-সোণাৰি
অংশৰ নম্বৰ আৰু নাম : 1-সোণাৰি টাউন ৱাৰ্ড নং ১০, ১১, ৩২৪ নং গ্ৰাণ্ট

451 নাম : দেৱযানী ফুকন স্বামীৰ নাম: মুনিৰ বৰুৱা ঘৰ নং : ৮৩ বয়স : 50 লিঙ্গ : মহিলা	KXM2138467 ফটো উপলব্ধ	452 নাম : দেৱব্ৰত বৰুৱা পিতাৰ নাম: মুনিৰ বৰুৱা ঘৰ নং : ৮৩ বয়স : 28 লিঙ্গ : পুৰুষ	KXM0442038 ফটো উপলব্ধ	453 নাম : ৰীতুপৰ্ণ দত্ত পিতাৰ নাম: হৰিচ চন্দ্ৰ দত্ত ঘৰ নং : ৮৩ বয়স : 24 লিঙ্গ : পুৰুষ	KXM0453019 ফটো উপলব্ধ
454 নাম : শশি প্ৰভা গোস্বামী স্বামীৰ নাম: তিলকান্ত বৰুৱা ঘৰ নং : ৮৩ক বয়স : 77 লিঙ্গ : মহিলা	KXM2138489 ফটো উপলব্ধ	455 নাম : জতিন কুমাৰ বৰুৱা পিতাৰ নাম: তিলকান্ত বৰুৱা ঘৰ নং : ৮৩ক বয়স : 57 লিঙ্গ : পুৰুষ	KXM2138490 ফটো উপলব্ধ	456 নাম : দিবা জ্যোতি বৰুৱা স্বামীৰ নাম: যতীন বৰুৱা ঘৰ নং : ৮৩ক বয়স : 49 লিঙ্গ : মহিলা	KXM2138503 ফটো উপলব্ধ
457 নাম : বসন্ত বৰুৱা পিতাৰ নাম: তিলকান্ত বৰুৱা ঘৰ নং : ৮৩ক বয়স : 48 লিঙ্গ : পুৰুষ	KXM2138514 ফটো উপলব্ধ	458 নাম : ৰশ্মি দাস লাহন স্বামীৰ নাম: ত্ৰিদিপ লাহন ঘৰ নং : ৮৪ বয়স : 31 লিঙ্গ : মহিলা	KXM0501502 ফটো উপলব্ধ	459 নাম : ৰজনী বাঢ়ৈ পিতাৰ নাম: ৰুপৰাম বাঢ়ৈ ঘৰ নং : ৮৫ বয়স : 51 লিঙ্গ : পুৰুষ	KXM2138547 ফটো উপলব্ধ
460 নাম : মৃদুল বাঢ়ৈ পিতাৰ নাম: ৰুপৰাম বাঢ়ৈ ঘৰ নং : ৮৫ বয়স : 46 লিঙ্গ : পুৰুষ	KXM2138558 ফটো উপলব্ধ	461 নাম : কনকলতা কোঁৱৰ স্বামীৰ নাম: বিৰেন দুৱৰা ঘৰ নং : ৮৬ বয়স : 61 লিঙ্গ : মহিলা	KXM2138570 ফটো উপলব্ধ	462 নাম : ইনা দুৱৰা পিতাৰ নাম: বিৰেন দুৱৰা ঘৰ নং : ৮৬ বয়স : 33 লিঙ্গ : মহিলা	KXM2138581 ফটো উপলব্ধ
463 নাম : দেৱযানী চুতীয়া স্বামীৰ নাম: যোগীন্দ্ৰ প্ৰতিম দুৱৰা ঘৰ নং : 86 বয়স : 32 লিঙ্গ : মহিলা	YEH0156364 ফটো উপলব্ধ	464 নাম : যোগীন্দ্ৰ প্ৰতিম দুৱৰা পিতাৰ নাম: বিৰেন দুৱৰা ঘৰ নং : ৮৬ বয়স : 30 লিঙ্গ : পুৰুষ	KXM0320788 ফটো উপলব্ধ	465 নাম : কাৰ্বেৰী বৰুৱা ফুকন স্বামীৰ নাম: দ্বিপজ্যোতি ফুকন ঘৰ নং : ৮৭ বয়স : 34 লিঙ্গ : মহিলা	KXM0505305 ফটো উপলব্ধ
466 নাম : উমানন্দ ফুকন পিতাৰ নাম: ধনেশ্বৰ ফুকন ঘৰ নং : ৮৮ বয়স : 56 লিঙ্গ : পুৰুষ	KXM2138616 ফটো উপলব্ধ	467 নাম : লারণ্য গগৈ ফুকন স্বামীৰ নাম: ধ্ৰুৱজ্যোতি ফুকন ঘৰ নং : ৮৮ বয়স : 52 লিঙ্গ : মহিলা	KXM2138627 ফটো উপলব্ধ	468 নাম : মনিদীপা ৰাজকুমাৰী ফুকন স্বামীৰ নাম: উমানন্দ ফুকন ঘৰ নং : ৮৮ বয়স : 48 লিঙ্গ : মহিলা	KXM2138638 ফটো উপলব্ধ
469 নাম : চিয়াংচি ফুকন পিতাৰ নাম: ধ্ৰুৱ জ্যোতি ফুকন ঘৰ নং : ৮৮ বয়স : 27 লিঙ্গ : মহিলা	KXM0377770 ফটো উপলব্ধ	470 নাম : প্ৰতিমা মহন স্বামীৰ নাম: বিনন্দ মহন ঘৰ নং : ৮৯ বয়স : 69 লিঙ্গ : মহিলা	KXM2138672 ফটো উপলব্ধ	471 নাম : পৰিণীতা গগৈ স্বামীৰ নাম: যতীন গগৈ ঘৰ নং : ৮৯ বয়স : 50 লিঙ্গ : মহিলা	KXM2136927 ফটো উপলব্ধ
472 নাম : সৌম্য সিদ্ধাৰ্থ মহন পিতাৰ নাম: বিনন্দ মহন ঘৰ নং : ৮৯ বয়স : 39 লিঙ্গ : পুৰুষ	KXM2138683 ফটো উপলব্ধ	473 নাম : লাকি চেতিয়া স্বামীৰ নাম: সৌম্য সিদ্ধাৰ্থ মোহন ঘৰ নং : 89 বয়স : 39 লিঙ্গ : মহিলা	KXM3350766 ফটো উপলব্ধ	474 নাম : মামনী কোঁৱৰ স্বামীৰ নাম: চৰণ কোঁৱৰ ঘৰ নং : ৯০ বয়স : 63 লিঙ্গ : মহিলা	KXM2138707 ফটো উপলব্ধ
475 নাম : যিশুৰাজ গগৈ পিতাৰ নাম: ৰবিন গগৈ ঘৰ নং : ৯০ বয়স : 45 লিঙ্গ : পুৰুষ	KXM2138718 ফটো উপলব্ধ	476 নাম : পুষ্পাঞ্জলী ৰেগন গগৈ স্বামীৰ নাম: যীচু ৰাজ গগৈ ঘৰ নং : ৯০ বয়স : 36 লিঙ্গ : মহিলা	KXM0222885 ফটো উপলব্ধ	477 নাম : প্ৰদীপ্ত কোঁৱৰ পিতাৰ নাম: চৰণ কোঁৱৰ ঘৰ নং : ৯০ বয়স : 27 লিঙ্গ : পুৰুষ	KXM0323139 ফটো উপলব্ধ
478 নাম : প্ৰয়াসী বড়া পিতাৰ নাম: ৰাজেন্দ্ৰ প্ৰসাদ বড়া ঘৰ নং : ৯০ বয়স : 24 লিঙ্গ : মহিলা	KXM0509299 ফটো উপলব্ধ	479 নাম : প্ৰজ্ঞান বড়া পিতাৰ নাম: ৰাজেন্দ্ৰ প্ৰসাদ বড়া ঘৰ নং : 90 বয়স : 20 লিঙ্গ : পুৰুষ	YEH0009639 ফটো উপলব্ধ	# 480 নাম : অতুল দুৱৰা পিতাৰ নাম: যিনাৰাম দুৱৰা ঘৰ নং : ৯১ বয়স : 65 লিঙ্গ : পুৰুষ	KXM2138729 ফটো উপলব্ধ



# 481 নাম : মাধবী বৰা স্বামীৰ নাম : অতুল দুৱৰা ঘৰ নং : ৯১ বয়স : 54 লিঙ্গ : মহিলা	KXM2138730 ফটো উপলব্ধ	482 নাম : অনন্যা বৰবড়া স্বামীৰ নাম : ডেভিদ দুৱৰা ঘৰ নং : 91 বয়স : 33 লিঙ্গ : মহিলা	YEHO175539 ফটো উপলব্ধ	483 নাম : ডেভিদ দুৱৰা পিতাৰ নাম : অতুল দুৱৰা ঘৰ নং : ৯১ বয়স : 32 লিঙ্গ : পুৰুষ	KXM2142565 ফটো উপলব্ধ
484 নাম : শিল্পা দুৱৰা পিতাৰ নাম : অতুল দুৱৰা ঘৰ নং : ৯১ বয়স : 28 লিঙ্গ : মহিলা	KXM0581330 ফটো উপলব্ধ	485 নাম : সুৰজ শ্ৰিবস্তোৱ পিতাৰ নাম : ৰাকেশ শ্ৰিবস্তোৱ ঘৰ নং : 92 বয়স : 21 লিঙ্গ : পুৰুষ	YEHO030841 ফটো উপলব্ধ	E 486 নাম : ৰুহিনী মহন পিতাৰ নাম : সুখিধৰ মহন ঘৰ নং : ৯৩ বয়স : 65 লিঙ্গ : পুৰুষ	KXM2138763 ফটো উপলব্ধ
487 নাম : পদ্মিনী শইকীয়া মহন স্বামীৰ নাম : ৰোহিনী মহন ঘৰ নং : ৯৩ বয়স : 58 লিঙ্গ : মহিলা	KXM2138774 ফটো উপলব্ধ	488 নাম : আদিত্য মহন পিতাৰ নাম : ৰুহিনী মহন ঘৰ নং : ৯৩ বয়স : 31 লিঙ্গ : পুৰুষ	KXM1987297 ফটো উপলব্ধ	489 নাম : অভিলেখা মহন পিতাৰ নাম : ৰুহিনী মহন ঘৰ নং : ৯৩ বয়স : 30 লিঙ্গ : মহিলা	KXM1987402 ফটো উপলব্ধ
490 নাম : শিল্পীশিখা বৰগোহাঁই মহন স্বামীৰ নাম : আদিত্য মহন ঘৰ নং : ৯৩ বয়স : 29 লিঙ্গ : মহিলা	KXM0223297 ফটো উপলব্ধ	491 নাম : সন্ধ্যা শিখা বৰগোহাঁই স্বামীৰ নাম : দেৱজ্যোতি বৰগোহাঁই ঘৰ নং : ৯৪ বয়স : 53 লিঙ্গ : মহিলা	KXM2138843 ফটো উপলব্ধ	492 নাম : লখিমী বৰুৱা স্বামীৰ নাম : মৃগাল বৰগোহাঁই ঘৰ নং : ৯৪ বয়স : 41 লিঙ্গ : মহিলা	KXM0223339 ফটো উপলব্ধ
#2 493 নাম : প্ৰয়াস চেতিয়া পিতাৰ নাম : নৰেন চেতিয়া ঘৰ নং : ২১৮ বয়স : 20 লিঙ্গ : পুৰুষ	YEHO033076 ফটো উপলব্ধ	494 নাম : লাখ্যাদা গগৈ স্বামীৰ নাম : ফণিন্দ্ৰ গগৈ ঘৰ নং : ৯৫ বয়স : 62 লিঙ্গ : মহিলা	KXM2138865 ফটো উপলব্ধ	# 495 নাম : ট্ৰেইলুকা গগৈ পিতাৰ নাম : ফণিন্দ্ৰ গগৈ ঘৰ নং : 95 বয়স : 45 লিঙ্গ : পুৰুষ	KXM0371328 ফটো উপলব্ধ
496 নাম : বন্দনা বৰগোহাঁই স্বামীৰ নাম : দিলীপ বৰগোহাঁই ঘৰ নং : ৯৬ বয়স : 50 লিঙ্গ : মহিলা	KXM2138912 ফটো উপলব্ধ	497 নাম : দেৱাশীৰ্ষ বৰগোহাঁই পিতাৰ নাম : দিলীপ বৰগোহাঁই ঘৰ নং : ৯৬ বয়স : 27 লিঙ্গ : পুৰুষ	KXM0325977 ফটো উপলব্ধ	498 নাম : বিশ্বজিৎ দুৱৰা পিতাৰ নাম : তুষেশ্বৰ দুৱৰা ঘৰ নং : ৯৬ বয়স : 26 লিঙ্গ : পুৰুষ	KXM0306340 ফটো উপলব্ধ
499 নাম : দেবলতা দুৱৰা স্বামীৰ নাম : টুখেশ্বৰ দুৱৰা ঘৰ নং : 96ক বয়স : 54 লিঙ্গ : মহিলা	KXM2138923 ফটো উপলব্ধ	500 নাম : ববী দুৱৰা পিতাৰ নাম : টুখেশ্বৰ দুৱৰা ঘৰ নং : 96ক বয়স : 30 লিঙ্গ : মহিলা	KXM0143149 ফটো উপলব্ধ	501 নাম : মিনেশ্বৰ লাহন পিতাৰ নাম : ডংদীৰাম লাহন ঘৰ নং : ৯৮ বয়স : 63 লিঙ্গ : পুৰুষ	KXM2138978 ফটো উপলব্ধ
502 নাম : হিৰা মনি লাহন স্বামীৰ নাম : মিনেশ্বৰ লাহন ঘৰ নং : ৯৮ বয়স : 50 লিঙ্গ : মহিলা	KXM2138989 ফটো উপলব্ধ	503 নাম : লাবণ্য লাহন পিতাৰ নাম : মিনেশ্বৰ লাহন ঘৰ নং : 98 বয়স : 29 লিঙ্গ : মহিলা	KXM0144337 ফটো উপলব্ধ	504 নাম : শান্ত লাহন পিতাৰ নাম : মিনেশ্বৰ লাহন ঘৰ নং : 98 বয়স : 21 লিঙ্গ : পুৰুষ	YEHO079228 ফটো উপলব্ধ
505 নাম : অৰবিন্দ বৰুৱা পিতাৰ নাম : কাতিৰাম বৰুৱা ঘৰ নং : ৯৯ বয়স : 72 লিঙ্গ : পুৰুষ	KXM2139017 ফটো উপলব্ধ	506 নাম : কুঞ্জ বৰুৱা স্বামীৰ নাম : অৰবিন্দ বৰুৱা ঘৰ নং : ৯৯ বয়স : 64 লিঙ্গ : মহিলা	KXM2139028 ফটো উপলব্ধ	507 নাম : জয়া বৰুৱা পিতাৰ নাম : অৰবিন্দ বৰুৱা ঘৰ নং : ৯৯ বয়স : 39 লিঙ্গ : মহিলা	KXM2139006 ফটো উপলব্ধ
508 নাম : শৰত বৰুৱা পিতাৰ নাম : অৰবিন্দ বৰুৱা ঘৰ নং : ৯৯ বয়স : 38 লিঙ্গ : পুৰুষ	KXM2139039 ফটো উপলব্ধ	509 নাম : ৰাজ বৰুৱা পিতাৰ নাম : অৰবিন্দ বৰুৱা ঘৰ নং : ৯৯ বয়স : 37 লিঙ্গ : পুৰুষ	KXM2142952 ফটো উপলব্ধ	510 নাম : নব ফুকন পিতাৰ নাম : হৰিকান্ত ফুকন ঘৰ নং : ১০০ বয়স : 73 লিঙ্গ : পুৰুষ	KXM2139040 ফটো উপলব্ধ



511 নাম : অনিতা ফকন স্বামীৰ নাম : নৰ্ব ফুকন ঘৰ নং : ১০০ বয়স : 57 লিঙ্গ : মহিলা	KXM2139051 ফটো উপলব্ধ	512 নাম : পাকী ফকন মাতৃৰ নাম : বেণু ফুকন ঘৰ নং : ১০০ বয়স : 35 লিঙ্গ : পুৰুষ	KXM2139108 ফটো উপলব্ধ	513 নাম : পৰিসূতা গগৈ পিতাৰ নাম : বিনোদ গগৈ ঘৰ নং : 100 বয়স : 30 লিঙ্গ : মহিলা	FHG0097618 ফটো উপলব্ধ
514 নাম : ফুলেশ্বৰ দিহিঙ্গীয়া পিতাৰ নাম : তিখেশ্বৰ দিহিঙ্গীয়া ঘৰ নং : ১০১ বয়স : 73 লিঙ্গ : পুৰুষ	KXM2139119 ফটো উপলব্ধ	515 নাম : নিৰুমানি দিহিঙ্গীয়া স্বামীৰ নাম : ফুলেশ্বৰ দিহিঙ্গীয়া ঘৰ নং : ১০১ বয়স : 60 লিঙ্গ : মহিলা	KXM2139120 ফটো উপলব্ধ	# 516 নাম : গীতালী দিহিঙ্গীয়া পিতাৰ নাম : ফুলেশ্বৰ দিহিঙ্গীয়া ঘৰ নং : ১০১ বয়স : 40 লিঙ্গ : মহিলা	KXM2139131 ফটো উপলব্ধ
517 নাম : হেমজ্যোতি দিহিঙ্গীয়া পিতাৰ নাম : ফুলেশ্বৰ দিহিঙ্গীয়া ঘৰ নং : ১০১ বয়স : 38 লিঙ্গ : পুৰুষ	KXM2139142 ফটো উপলব্ধ	518 নাম : কবিতা গগৈ দিহিঙ্গীয়া পিতাৰ নাম : হেমজ্যোতি দিহিঙ্গীয়া ঘৰ নং : ১০১ বয়স : 36 লিঙ্গ : মহিলা	KXM2142623 ফটো উপলব্ধ	519 নাম : লক্ষ্মাজ্যোতি গগৈ গ্ৰোঁহাই স্বামীৰ নাম : সুভাষ বুঢ়াগোঁহাই ঘৰ নং : ১০২ বয়স : 58 লিঙ্গ : মহিলা	KXM2139164 ফটো উপলব্ধ
520 নাম : বৰনীল বুঢ়াগোঁহাই পিতাৰ নাম : সুভাষ বুঢ়াগোঁহাই ঘৰ নং : ১০২ বয়স : 35 লিঙ্গ : পুৰুষ	KXM2139175 ফটো উপলব্ধ	521 নাম : নীলনয়নী ফুকন পিতাৰ নাম : মৃদুল ফুকন ঘৰ নং : 102খ বয়স : 20 লিঙ্গ : মহিলা	YEH0156323 ফটো উপলব্ধ	522 নাম : অতুল বৰুৱা পিতাৰ নাম : মহেন্দ্ৰ বৰুৱা ঘৰ নং : ১০২খ বয়স : 75 লিঙ্গ : পুৰুষ	KXM2139200 ফটো উপলব্ধ
523 নাম : তিলোত্তমা ফুকন স্বামীৰ নাম : জীব ফুকন ঘৰ নং : ১০২গ বয়স : 73 লিঙ্গ : মহিলা	KXM2139244 ফটো উপলব্ধ	524 নাম : পূৰ্ণানন্দ দিহিঙ্গীয়া পিতাৰ নাম : ভগীৰাম দিহিঙ্গীয়া ঘৰ নং : ১০২ক বয়স : 72 লিঙ্গ : পুৰুষ	KXM2139186 ফটো উপলব্ধ	525 নাম : ৰমণী বৰুৱা স্বামীৰ নাম : অতুল বৰুৱা ঘৰ নং : ১০২খ বয়স : 70 লিঙ্গ : মহিলা	KXM2139211 ফটো উপলব্ধ
526 নাম : বৰ্ণালী বৰুৱা স্বামীৰ নাম : পূৰ্ণানন্দ দিহিঙ্গীয়া ঘৰ নং : ১০২ক বয়স : 64 লিঙ্গ : মহিলা	KXM2139197 ফটো উপলব্ধ	527 নাম : মৃদুল ফুকন পিতাৰ নাম : জীৱকান্ত ফুকন ঘৰ নং : ১০২গ বয়স : 49 লিঙ্গ : পুৰুষ	KXM2139266 ফটো উপলব্ধ	528 নাম : সংগীতা ফুকন স্বামীৰ নাম : মৃদুল ফুকন ঘৰ নং : ১০২গ বয়স : 49 লিঙ্গ : মহিলা	KXM2139288 ফটো উপলব্ধ
529 নাম : নিপেন বৰুৱা পিতাৰ নাম : অতুল বৰুৱা ঘৰ নং : ১০২খ বয়স : 46 লিঙ্গ : পুৰুষ	KXM2139222 ফটো উপলব্ধ	530 নাম : দ্বীপেন বৰুৱা পিতাৰ নাম : অতুল বৰুৱা ঘৰ নং : ১০২খ বয়স : 45 লিঙ্গ : পুৰুষ	KXM2139233 ফটো উপলব্ধ	531 নাম : নিতুমণী বৰুৱা স্বামীৰ নাম : দ্বীপেন বৰুৱা ঘৰ নং : ১০২খ বয়স : 39 লিঙ্গ : মহিলা	KXM2143137 ফটো উপলব্ধ
532 নাম : মাধৱ্যা ফুকন পিতাৰ নাম : জীব ফুকন ঘৰ নং : ১০২গ বয়স : 39 লিঙ্গ : পুৰুষ	KXM2139277 ফটো উপলব্ধ	533 নাম : বৰ্ণালী গগৈ ফুকন স্বামীৰ নাম : মাধৱ্যা ফুকন ঘৰ নং : ১০২গ বয়স : 38 লিঙ্গ : মহিলা	KXM1987117 ফটো উপলব্ধ	534 নাম : মণিকন্ধনা দিহিঙ্গীয়া পিতাৰ নাম : পূৰ্ণানন্দ দিহিঙ্গীয়া ঘৰ নং : 102ক বয়স : 37 লিঙ্গ : মহিলা	KXM0002428 ফটো উপলব্ধ
535 নাম : কবিতা বৰুৱা স্বামীৰ নাম : নিপেন বৰুৱা ঘৰ নং : ১০২খ বয়স : 34 লিঙ্গ : মহিলা	KXM2143126 ফটো উপলব্ধ	536 নাম : ডৰিণ দিহিঙ্গীয়া পিতাৰ নাম : পূৰ্ণানন্দ দিহিঙ্গীয়া ঘৰ নং : 102ক বয়স : 33 লিঙ্গ : মহিলা	KXM0002519 ফটো উপলব্ধ	537 নাম : নবলতা সন্দিকৈ স্বামীৰ নাম : অনিল সন্দিকৈ ঘৰ নং : 105 বয়স : 66 লিঙ্গ : মহিলা	KXM2139302 ফটো উপলব্ধ
538 নাম : নিকুৰাজ সন্দিকৈ পিতাৰ নাম : অনিল সন্দিকৈ ঘৰ নং : ১০৫ বয়স : 35 লিঙ্গ : পুৰুষ	KXM2139324 ফটো উপলব্ধ	539 নাম : দীপা ফুকন স্বামীৰ নাম : নিকুৰাজ সন্দিকৈ ঘৰ নং : 105 বয়স : 30 লিঙ্গ : মহিলা	KXM0478685 ফটো উপলব্ধ	S 540 নাম : ববী ৰাজকুমাৰী বৰফুকন স্বামীৰ নাম : হৰেন কুমাৰ বৰফুকন ঘৰ নং : ১০৫ক বয়স : 46 লিঙ্গ : মহিলা	KXM0302893 ফটো উপলব্ধ



<p>S 541</p> <p>নাম : হৰেন কুমাৰ বৰফুকন পিতাৰ নাম: চন্দ্ৰ কমল বৰফুকন ঘৰ নং : ১০৫ক বয়স : 55 লিঙ্গ : পুৰুষ</p> <p>ফটো উপলব্ধ</p>	<p>MVY1126665</p>	<p>542</p> <p>নাম : বকুল বৰুৱা গগৈ পিতাৰ নাম: ভুবন চন্দ্ৰ গগৈ ঘৰ নং : ১০৬ বয়স : 53 লিঙ্গ : পুৰুষ</p> <p>ফটো উপলব্ধ</p>	<p>KXM0466094</p>	<p>543</p> <p>নাম : জুৰি গগৈ স্বামীৰ নাম: বকুল বৰুৱা গগৈ ঘৰ নং : ১০৬ বয়স : 52 লিঙ্গ : মহিলা</p> <p>ফটো উপলব্ধ</p>	<p>KXM0476051</p>
<p>544</p> <p>নাম : বিজয় কোঁৱৰ পিতাৰ নাম: গোলক কোঁৱৰ ঘৰ নং : ১০৬ বয়স : 47 লিঙ্গ : পুৰুষ</p> <p>ফটো উপলব্ধ</p>	<p>KXM2139357</p>	<p>545</p> <p>নাম : প্ৰিয়া বি গগৈ পিতাৰ নাম: বকুল বৰুৱা গগৈ ঘৰ নং : ১০৬ বয়স : 27 লিঙ্গ : মহিলা</p> <p>ফটো উপলব্ধ</p>	<p>KXM0476416</p>	<p>546</p> <p>নাম : পল্লী গগৈ পিতাৰ নাম: বকুল বৰুৱা গগৈ ঘৰ নং : ১০৬ বয়স : 23 লিঙ্গ : মহিলা</p> <p>ফটো উপলব্ধ</p>	<p>KXM0476382</p>
<p>547</p> <p>নাম : দৰদীপ্ৰিয়া শ্যাম গোস্বামী পিতাৰ নাম: আলোক গোস্বামী ঘৰ নং : 106ক বয়স : 27 লিঙ্গ : মহিলা</p> <p>ফটো উপলব্ধ</p>	<p>KXM0124123</p>	<p>548</p> <p>নাম : উদ্দিপন শইকীয়া পিতাৰ নাম: দেহীৰাম শইকীয়া ঘৰ নং : ১০৬খ বয়স : 26 লিঙ্গ : পুৰুষ</p> <p>ফটো উপলব্ধ</p>	<p>KXM0581314</p>	<p>E 549</p> <p>নাম : আলোক গোস্বামী পিতাৰ নাম: বদন চন্দ্ৰ গোস্বামী ঘৰ নং : ১০৬ক বয়স : 70 লিঙ্গ : পুৰুষ</p> <p>ফটো উপলব্ধ</p>	<p>KXM2139368</p>
<p>550</p> <p>নাম : বিভা বুঢ়াগোহাঁই স্বামীৰ নাম: আলোক গোস্বামী ঘৰ নং : ১০৬ক বয়স : 64 লিঙ্গ : মহিলা</p> <p>ফটো উপলব্ধ</p>	<p>KXM2139379</p>	<p>551</p> <p>নাম : দেহীৰাম শইকীয়া পিতাৰ নাম: বিভাৰাম শইকীয়া ঘৰ নং : ১০৬খ বয়স : 61 লিঙ্গ : পুৰুষ</p> <p>ফটো উপলব্ধ</p>	<p>KXM2139380</p>	<p>552</p> <p>নাম : নিলীমা তুমলী শইকীয়া স্বামীৰ নাম: দেহীৰাম শইকীয়া ঘৰ নং : ১০৬খ বয়স : 54 লিঙ্গ : মহিলা</p> <p>ফটো উপলব্ধ</p>	<p>KXM2139391</p>
<p>553</p> <p>নাম : নমতা নীলম গোস্বামী পিতাৰ নাম: আলোক গোস্বামী ঘৰ নং : 106ক বয়স : 33 লিঙ্গ : মহিলা</p> <p>ফটো উপলব্ধ</p>	<p>KXM0004945</p>	<p>S 554</p> <p>নাম : জাহ্নবী বুঢ়াগোহাঁই পিতাৰ নাম: হেমন্ত বুঢ়াগোহাঁই ঘৰ নং : ১০৭ বয়স : 44 লিঙ্গ : মহিলা</p> <p>ফটো উপলব্ধ</p>	<p>KXM2139426</p>	<p>S 555</p> <p>নাম : জোনমণি লাহন স্বামীৰ নাম: অক্ষয় গগৈ ঘৰ নং : 107 বয়স : 29 লিঙ্গ : মহিলা</p> <p>ফটো উপলব্ধ</p>	<p>KXM0144386</p>
<p>556</p> <p>নাম : অজয় ফুকন পিতাৰ নাম: শশীধৰ ফুকন ঘৰ নং : ১০৯ বয়স : 63 লিঙ্গ : পুৰুষ</p> <p>ফটো উপলব্ধ</p>	<p>KXM1987300</p>	<p>557</p> <p>নাম : সোনমাই বৰুৱা স্বামীৰ নাম: অজয় ফুকন ঘৰ নং : ১০৯ বয়স : 62 লিঙ্গ : মহিলা</p> <p>ফটো উপলব্ধ</p>	<p>KXM1987173</p>	<p>558</p> <p>নাম : দেৱাশীষ ফুকন পিতাৰ নাম: অজয় ফুকন ঘৰ নং : ১০৯ বয়স : 31 লিঙ্গ : পুৰুষ</p> <p>ফটো উপলব্ধ</p>	<p>KXM1987286</p>
<p>559</p> <p>নাম : দিপালী গগৈ স্বামীৰ নাম: নৰেন গগৈ ঘৰ নং : ১১০ বয়স : 70 লিঙ্গ : মহিলা</p> <p>ফটো উপলব্ধ</p>	<p>KXM2139528</p>	<p>560</p> <p>নাম : ৰূপজোতি গগৈ পিতাৰ নাম: নৰেন গগৈ ঘৰ নং : ১১০ বয়স : 44 লিঙ্গ : পুৰুষ</p> <p>ফটো উপলব্ধ</p>	<p>KXM2139539</p>	<p>561</p> <p>নাম : দেবীকা গগৈ স্বামীৰ নাম: ৰূপজোতি গগৈ ঘৰ নং : ১১০ বয়স : 33 লিঙ্গ : মহিলা</p> <p>ফটো উপলব্ধ</p>	<p>KXM2139551</p>
<p>562</p> <p>নাম : সৰ্বৰাম ফুকন পিতাৰ নাম: মুহিৰাম ফুকন ঘৰ নং : ১১০ক বয়স : 76 লিঙ্গ : পুৰুষ</p> <p>ফটো উপলব্ধ</p>	<p>KXM2139562</p>	<p>S 563</p> <p>নাম : শংকৰ ফুকন পিতাৰ নাম: সৰ্বৰাম ফুকন ঘৰ নং : ১১০ক বয়স : 42 লিঙ্গ : পুৰুষ</p> <p>ফটো উপলব্ধ</p>	<p>KXM2139584</p>	<p>564</p> <p>নাম : অংকৰ ফুকন পিতাৰ নাম: সৰ্বৰাম ফুকন ঘৰ নং : ১১০ক বয়স : 40 লিঙ্গ : পুৰুষ</p> <p>ফটো উপলব্ধ</p>	<p>KXM2139595</p>
<p>565</p> <p>নাম : ললিতা মহন স্বামীৰ নাম: জিতেন মহন ঘৰ নং : ১১১ বয়স : 60 লিঙ্গ : মহিলা</p> <p>ফটো উপলব্ধ</p>	<p>KXM2139608</p>	<p>566</p> <p>নাম : জীবন কুমাৰ বৰুৱা পিতাৰ নাম: ৰত্নেশ্বৰ বৰুৱা ঘৰ নং : ১১২ বয়স : 81 লিঙ্গ : পুৰুষ</p> <p>ফটো উপলব্ধ</p>	<p>KXM2139631</p>	<p>567</p> <p>নাম : মিটমণি বৰুৱা পিতাৰ নাম: জীবন কুমাৰ বৰুৱা ঘৰ নং : ১১২ বয়স : 37 লিঙ্গ : মহিলা</p> <p>ফটো উপলব্ধ</p>	<p>KXM2139664</p>
<p>568</p> <p>নাম : শিবপ্ৰসাদ ফুকন পিতাৰ নাম: চন্দ্ৰনাথ ফুকন ঘৰ নং : ১১৩ বয়স : 65 লিঙ্গ : পুৰুষ</p> <p>ফটো উপলব্ধ</p>	<p>KXM2139675</p>	<p>569</p> <p>নাম : অঞ্জলী ফুকন স্বামীৰ নাম: শিব ফুকন ঘৰ নং : ১১৩ বয়স : 54 লিঙ্গ : মহিলা</p> <p>ফটো উপলব্ধ</p>	<p>KXM2139686</p>	<p>570</p> <p>নাম : প্ৰিয়ম ফুকন পিতাৰ নাম: শিবপ্ৰসাদ ফুকন ঘৰ নং : ১১৩ বয়স : 33 লিঙ্গ : পুৰুষ</p> <p>ফটো উপলব্ধ</p>	<p>KXM2139711</p>



বিধানসভা সমষ্টিৰ নম্বৰ আৰু নাম : 93-সোণাৰি
অংশৰ নম্বৰ আৰু নাম : 1-সোণাৰি টাউন ৱাৰ্ড নং ১০, ১১, ৩২৪ নং গ্ৰাণ্ট

571 নাম : চেনীৰাম কলিতা পিতাৰ নাম: কনক কলিতা ঘৰ নং : ১১৪ বয়স : 79 লিঙ্গ : পুৰুষ	KXM2139722 ফটো উপলব্ধ	572 নাম : নাৰ্জিআৰা আহমেদ কলিতা স্বামীৰ নাম: চেনীৰাম কলিতা ঘৰ নং : ১১৪ বয়স : 64 লিঙ্গ : মহিলা	KXM2139733 ফটো উপলব্ধ	573 নাম : বিদ্ৰিমান কলিতা পিতাৰ নাম: চেনীৰাম কলিতা ঘৰ নং : ১১৪ বয়স : 42 লিঙ্গ : পুৰুষ	KXM2139744 ফটো উপলব্ধ
574 নাম : মনীষা দত্ত স্বামীৰ নাম: বিদ্ৰিমান কলিতা ঘৰ নং : ১১৪ বয়স : 40 লিঙ্গ : মহিলা	KXM2143035 ফটো উপলব্ধ	575 নাম : জীবনকৃষ্ণ কলিতা পিতাৰ নাম: চেনীৰাম কলিতা ঘৰ নং : ১১৪ বয়স : 39 লিঙ্গ : পুৰুষ	KXM2139755 ফটো উপলব্ধ	576 নাম : উপেন্দ্ৰ নাথ বৰা পিতাৰ নাম: লবোৰাম বৰা ঘৰ নং : ১১৫ বয়স : 72 লিঙ্গ : পুৰুষ	KXM2139766 ফটো উপলব্ধ
577 নাম : হেমলতা বৰা স্বামীৰ নাম: উপেন্দ্ৰ নাথ বৰা ঘৰ নং : ১১৫ বয়স : 70 লিঙ্গ : মহিলা	KXM2139777 ফটো উপলব্ধ	578 নাম : ধ্যানজ্যোতি বড়া পিতাৰ নাম: উপেন্দ্ৰ নাথ বৰা ঘৰ নং : ১১৫ বয়স : 44 লিঙ্গ : পুৰুষ	KXM2139788 ফটো উপলব্ধ	579 নাম : কাশিাৰি গগৈ বড়া স্বামীৰ নাম: ধ্যানজ্যোতি বড়া ঘৰ নং : 115 বয়স : 41 লিঙ্গ : মহিলা	KXM0009696 ফটো উপলব্ধ
580 নাম : তুষাৰ জ্যোতি বৰা পিতাৰ নাম: উপেন্দ্ৰ নাথ বৰা ঘৰ নং : ১১৫ বয়স : 38 লিঙ্গ : পুৰুষ	KXM2139802 ফটো উপলব্ধ	E 581 নাম : ৰূপেশ্বৰ হাজৰিকা পিতাৰ নাম: নন্দেশ্বৰ হাজৰিকা ঘৰ নং : ১১৭ বয়স : ৩৭ লিঙ্গ : পুৰুষ	KXM2139846 ফটো উপলব্ধ	582 নাম : দিপালী হাজৰিকা স্বামীৰ নাম: ৰূপেশ্বৰ হাজৰিকা ঘৰ নং : ১১৭ বয়স : 60 লিঙ্গ : মহিলা	KXM2139857 ফটো উপলব্ধ
583 নাম : তৰণ হাজৰিকা পিতাৰ নাম: ৰূপেশ্বৰ হাজৰিকা ঘৰ নং : ১১৭ বয়স : 39 লিঙ্গ : পুৰুষ	KXM2139868 ফটো উপলব্ধ	584 নাম : দিপামনি হাজৰিকা পিতাৰ নাম: ৰূপেশ্বৰ হাজৰিকা ঘৰ নং : ১১৭ বয়স : 33 লিঙ্গ : মহিলা	KXM2139880 ফটো উপলব্ধ	585 নাম : অজয় হাজৰিকা পিতাৰ নাম: দীননাথ হাজৰিকা ঘৰ নং : ১১৮ বয়স : 45 লিঙ্গ : পুৰুষ	KXM2139904 ফটো উপলব্ধ
586 নাম : বৰ্ণালী হাজৰিকা পিতাৰ নাম: দীননাথ হাজৰিকা ঘৰ নং : ১১৮ বয়স : 39 লিঙ্গ : মহিলা	KXM2139915 ফটো উপলব্ধ	587 নাম : নমিতা বৰা হাজৰিকা স্বামীৰ নাম: অজয় হাজৰিকা ঘৰ নং : ১১৮ বয়স : 38 লিঙ্গ : মহিলা	KXM0581231 ফটো উপলব্ধ	588 নাম : বুদ্ধেশ্বৰ হাজৰিকা পিতাৰ নাম: নন্দৰাম হাজৰিকা ঘৰ নং : ১২০ বয়স : 74 লিঙ্গ : পুৰুষ	KXM2139937 ফটো উপলব্ধ
589 নাম : বন্দনা হাজৰিকা স্বামীৰ নাম: বুদ্ধেশ্বৰ হাজৰিকা ঘৰ নং : ১২০ বয়স : 64 লিঙ্গ : মহিলা	KXM2139948 ফটো উপলব্ধ	590 নাম : পল্লবী হাজৰিকা পিতাৰ নাম: বুদ্ধেশ্বৰ হাজৰিকা ঘৰ নং : ১২০ বয়স : 38 লিঙ্গ : মহিলা	KXM2139959 ফটো উপলব্ধ	591 নাম : উদ্দিপোন হাজৰিকা পিতাৰ নাম: বুদ্ধেশ্বৰ হাজৰিকা ঘৰ নং : ১২০ বয়স : 32 লিঙ্গ : পুৰুষ	KXM1987366 ফটো উপলব্ধ
592 নাম : ৰঞ্জিত বৰা পিতাৰ নাম: তোমেশ্বৰ বৰা ঘৰ নং : ১২১ বয়স : 62 লিঙ্গ : পুৰুষ	KXM2139982 ফটো উপলব্ধ	593 নাম : ৰুমা বৰা স্বামীৰ নাম: ৰঞ্জিত বৰা ঘৰ নং : ১২১ বয়স : 55 লিঙ্গ : মহিলা	KXM2139993 ফটো উপলব্ধ	594 নাম : ৰক্তিম ৰঞ্জন বৰা পিতাৰ নাম: ৰঞ্জিত বৰা ঘৰ নং : ১২১ বয়স : 34 লিঙ্গ : পুৰুষ	KXM3320710 ফটো উপলব্ধ
S 595 নাম : বিজিতা বৰুৱা পিতাৰ নাম: ৰঞ্জিত বৰা ঘৰ নং : ১২১ বয়স : ৪৩ লিঙ্গ : মহিলা	KXM2142678 ফটো উপলব্ধ	596 নাম : সুৰজিৎ বৰ্মন মাতৃৰ নাম: চিনু বৰ্মন ঘৰ নং : ১২১ বয়স : 27 লিঙ্গ : পুৰুষ	KXM3372844 ফটো উপলব্ধ	E 597 নাম : ইন্দ্ৰজিত বড়া পিতাৰ নাম: তোমেশ্বৰ বড়া ঘৰ নং : ১২২ বয়স : 60 লিঙ্গ : পুৰুষ	KXM2140003 ফটো উপলব্ধ
598 নাম : অনিমা বড়া স্বামীৰ নাম: ইন্দ্ৰজিত বড়া ঘৰ নং : ১২২ বয়স : 54 লিঙ্গ : মহিলা	KXM2140014 ফটো উপলব্ধ	599 নাম : অপূৰ্বজ্যোতি বড়া পিতাৰ নাম: ইন্দ্ৰজিত বড়া ঘৰ নং : ১২২ বয়স : 41 লিঙ্গ : পুৰুষ	KXM2140036 ফটো উপলব্ধ	600 নাম : অৰনিমা বড়া পিতাৰ নাম: ইন্দ্ৰজিত বড়া ঘৰ নং : ১২২ বয়স : 40 লিঙ্গ : মহিলা	KXM2140025 ফটো উপলব্ধ

বিধানসভা সমষ্টিৰ নম্বৰ আৰু নাম : 93-সোণাৰি
অংশৰ নম্বৰ আৰু নাম : 1-সোণাৰি টাউন বাৰ্ড নং ১০, ১১, ৩২৪ নং গ্ৰাণ্ট

601 নাম : অম্লান জ্যোতি বড়া পিতাৰ নাম: ইন্দ্ৰজিত বড়া ঘৰ নং : ১২২ বয়স : 35 লিঙ্গ : পুৰুষ	KXM2142747 ফটো উপলব্ধ	602 নাম : প্ৰণতি বড়া স্বামীৰ নাম: অপূৰ্বজ্যোতি বড়া ঘৰ নং : ১২২ বয়স : 31 লিঙ্গ : মহিলা	KXM1987399 ফটো উপলব্ধ	603 নাম : ৰূপহী হাজৰিকা স্বামীৰ নাম: চন্দ্ৰকান্ত হাজৰিকা ঘৰ নং : ১২৩ বয়স : 70 লিঙ্গ : মহিলা	KXM2140047 ফটো উপলব্ধ
604 নাম : দীপক হাজৰিকা পিতাৰ নাম: চন্দ্ৰকান্ত হাজৰিকা ঘৰ নং : ১২৩ বয়স : 57 লিঙ্গ : পুৰুষ	KXM2140058 ফটো উপলব্ধ	605 নাম : সমুদ্ৰ হাজৰিকা পিতাৰ নাম: চন্দ্ৰকান্ত হাজৰিকা ঘৰ নং : ১২৩ বয়স : 52 লিঙ্গ : পুৰুষ	KXM2140069 ফটো উপলব্ধ	606 নাম : লিতুমনি হাজৰিকা স্বামীৰ নাম: দীপক হাজৰিকা ঘৰ নং : ১২৩ বয়স : 47 লিঙ্গ : মহিলা	KXM2140070 ফটো উপলব্ধ
607 নাম : বনশ্ৰী শইকীয়া স্বামীৰ নাম: যতীন চাংমাই ঘৰ নং : ১২৩ বয়স : 41 লিঙ্গ : মহিলা	KXM0496471 ফটো উপলব্ধ	608 নাম : মণি হাজৰিকা স্বামীৰ নাম: সমুদ্ৰ হাজৰিকা ঘৰ নং : ১২৩ বয়স : 40 লিঙ্গ : মহিলা	KXM0198499 ফটো উপলব্ধ	E 609 নাম : বালবাচিয়া দেৱীপ্ৰসাদ স্বামীৰ নাম: গৰুজ প্ৰসাদ ঘৰ নং : ১২৪ বয়স : 76 লিঙ্গ : মহিলা	KXM0198549 ফটো উপলব্ধ
610 নাম : ববিতা বৰগোহাঁই পিতাৰ নাম: কমলা বৰগোহাঁই ঘৰ নং : ১২৪ বয়স : 53 লিঙ্গ : মহিলা	KXM2140092 ফটো উপলব্ধ	611 নাম : মনোজ বৰগোহাঁই পিতাৰ নাম: উপেন বৰগোহাঁই ঘৰ নং : 124 বয়স : 49 লিঙ্গ : পুৰুষ	KXM0014209 ফটো উপলব্ধ	612 নাম : ৰিতা প্ৰসাদ বৰগোহাঁই স্বামীৰ নাম: মনোজ বৰগোহাঁই ঘৰ নং : ১২৪ বয়স : 44 লিঙ্গ : মহিলা	KXM0198556 ফটো উপলব্ধ
613 নাম : অভিষেক শইকীয়া মাতৃৰ নাম: ববিতা বৰগোহাঁই ঘৰ নং : 124 বয়স : 24 লিঙ্গ : পুৰুষ	YEH0098699 ফটো উপলব্ধ	614 নাম : গিৰিৰাজ গগৈ পিতাৰ নাম: টুনেশ্বৰ গগৈ ঘৰ নং : ১২৪(ক) বয়স : 44 লিঙ্গ : পুৰুষ	KXM0149419 ফটো উপলব্ধ	615 নাম : সংগীতা গগৈ স্বামীৰ নাম: গিৰিৰাজ গগৈ ঘৰ নং : ১২৪(ক) বয়স : 40 লিঙ্গ : মহিলা	KXM0149427 ফটো উপলব্ধ
616 নাম : উতপল্ল গগৈ পিতাৰ নাম: টুনেশ্বৰ গগৈ ঘৰ নং : ১২৪(ক) বয়স : 29 লিঙ্গ : পুৰুষ	KXM0149526 ফটো উপলব্ধ	E 617 নাম : চিত্ৰৰঞ্জন বৰুৱা পিতাৰ নাম: দেবেশ্বৰ বৰুৱা ঘৰ নং : ১২৪ বয়স : 80 লিঙ্গ : পুৰুষ	KXM2140149 ফটো উপলব্ধ	618 নাম : উষা বৰুৱা পিতাৰ নাম: চিত্ৰৰঞ্জন বৰুৱা ঘৰ নং : ১২৪খ বয়স : 45 লিঙ্গ : মহিলা	KXM2140161 ফটো উপলব্ধ
619 নাম : প্ৰীতি বৰুৱা পিতাৰ নাম: চিত্ৰৰঞ্জন বৰুৱা ঘৰ নং : ১২৪খ বয়স : 38 লিঙ্গ : মহিলা	KXM2140183 ফটো উপলব্ধ	620 নাম : বম্বেশ্বৰ বৰুৱা পিতাৰ নাম: পিতাম্বৰ বৰুৱা ঘৰ নং : ১২৯ বয়স : 75 লিঙ্গ : পুৰুষ	KXM2140194 ফটো উপলব্ধ	621 নাম : সত্যৰেখা বৰুৱা স্বামীৰ নাম: বংশীধৰ বৰুৱা ঘৰ নং : ১২৯ বয়স : 66 লিঙ্গ : মহিলা	KXM2140207 ফটো উপলব্ধ
622 নাম : বনশ্ৰী বৰুৱা পিতাৰ নাম: বম্বেশ্বৰ বৰুৱা ঘৰ নং : ১২৯ বয়স : 40 লিঙ্গ : মহিলা	KXM2140218 ফটো উপলব্ধ	S2 623 নাম : কাব্যশ্ৰী বৰুৱা পিতাৰ নাম: বম্বেশ্বৰ বৰুৱা ঘৰ নং : ১২৯ বয়স : 35 লিঙ্গ : মহিলা	KXM2140229 ফটো উপলব্ধ	624 নাম : নীলিমা বৰগোহাঁই পিতাৰ নাম: উপেন বৰগোহাঁই ঘৰ নং : 130 বয়স : 50 লিঙ্গ : মহিলা	KXM2745995 ফটো উপলব্ধ
625 নাম : ৰম্ভু নেওগ পিতাৰ নাম: তুলসী নেওগ ঘৰ নং : 130 বয়স : 37 লিঙ্গ : পুৰুষ	KXM2745984 ফটো উপলব্ধ	# 626 নাম : ৰাজদীপ নেওগ পিতাৰ নাম: ৰম্ভু নেওগ ঘৰ নং : 130 বয়স : 20 লিঙ্গ : পুৰুষ	YEH0151886 ফটো উপলব্ধ	627 নাম : মুখ্য দা ফুকন স্বামীৰ নাম: দৰম্বাৰুধৰ ফুকন ঘৰ নং : ১৩১ বয়স : 85 লিঙ্গ : মহিলা	KXM2140263 ফটো উপলব্ধ
628 নাম : জয়ন্তী ৰাণী ফুকন পিতাৰ নাম: চন্দ্ৰ নাথ ফুকন ঘৰ নং : ১৩১ বয়স : 68 লিঙ্গ : মহিলা	KXM2140310 ফটো উপলব্ধ	629 নাম : অনিল চুতিয়া পিতাৰ নাম: তিলক চুতিয়া ঘৰ নং : ১৩১ বয়স : 64 লিঙ্গ : পুৰুষ	KXM0589747 ফটো উপলব্ধ	630 নাম : বিভূ ফুকন পিতাৰ নাম: ডম্বু ফুকন ঘৰ নং : ১৩১ বয়স : 52 লিঙ্গ : পুৰুষ	KXM2140274 ফটো উপলব্ধ



বিধানসভা সমষ্টিৰ নম্বৰ আৰু নাম : 93-সোণাৰি
অংশৰ নম্বৰ আৰু নাম : 1-সোণাৰি টাউন বাৰ্ড নং ১০, ১১, ৩২৪ নং গ্ৰাণ্ট

631 নাম : জৰি ফুকন পিতাৰ নাম: উম্বৰু ফুকন ঘৰ নং : ১৩১ বয়স : 50 লিঙ্গ : মহিলা	KXM2140296 ফটো উপলব্ধ	632 নাম : তুলন ফুকন পিতাৰ নাম: উম্বৰু ফুকন ঘৰ নং : ১৩১ বয়স : 49 লিঙ্গ : পুৰুষ	KXM2140309 ফটো উপলব্ধ	633 নাম : ৰুমী গগৈ চুতিয়া স্বামীৰ নাম: অনিল চুতিয়া ঘৰ নং : ১৩১ বয়স : 46 লিঙ্গ : মহিলা	CNS1023514 ফটো উপলব্ধ
634 নাম : কল্যাণী ফুকন স্বামীৰ নাম: বিভু ফুকন ঘৰ নং : ১৩১ বয়স : 45 লিঙ্গ : মহিলা	KXM2140285 ফটো উপলব্ধ	635 নাম : ৰেন কোঁৱৰ স্বামীৰ নাম: তিলক কোঁৱৰ ঘৰ নং : ১৩২ বয়স : 73 লিঙ্গ : মহিলা	KXM2140321 ফটো উপলব্ধ	636 নাম : প্ৰণৱ কোঁৱৰ পিতাৰ নাম: তিলক কোঁৱৰ ঘৰ নং : 132 বয়স : 51 লিঙ্গ : পুৰুষ	KXM2140332 ফটো উপলব্ধ
637 নাম : ৰুবী কোঁৱৰ পিতাৰ নাম: তিলক কোঁৱৰ ঘৰ নং : ১৩২ বয়স : 45 লিঙ্গ : মহিলা	KXM2140354 ফটো উপলব্ধ	638 নাম : প্ৰশান্ত কোঁৱৰ পিতাৰ নাম: তিলক কোঁৱৰ ঘৰ নং : ১৩২ বয়স : 42 লিঙ্গ : পুৰুষ	KXM2140365 ফটো উপলব্ধ	639 নাম : বিজমণি ফুকন নাথ স্বামীৰ নাম: শৰত নাথ ঘৰ নং : ১৩২ বয়স : 28 লিঙ্গ : মহিলা	KXM0590984 ফটো উপলব্ধ
640 নাম : চুম্পী গগৈ স্বামীৰ নাম: প্ৰশান্ত কোঁৱৰ ঘৰ নং : ১৩২ বয়স : 27 লিঙ্গ : মহিলা	KXM0551002 ফটো উপলব্ধ	641 নাম : ৰূপা গগৈ স্বামীৰ নাম: অমৃত গগৈ ঘৰ নং : ১৩৩ বয়স : 76 লিঙ্গ : মহিলা	KXM2140387 ফটো উপলব্ধ	642 নাম : অমৃত গগৈ পিতাৰ নাম: কনক গগৈ ঘৰ নং : ১৩৩ বয়স : 75 লিঙ্গ : পুৰুষ	KXM2140376 ফটো উপলব্ধ
643 নাম : বিউটি গগৈ পিতাৰ নাম: অমৃত গগৈ ঘৰ নং : ১৩৩ বয়স : 51 লিঙ্গ : মহিলা	KXM2140398 ফটো উপলব্ধ	#2 644 নাম : সীমান্তসৌৰভ গগৈ পিতাৰ নাম: অমৃত গগৈ ঘৰ নং : ১৩৩ বয়স : 40 লিঙ্গ : পুৰুষ	KXM2140423 ফটো উপলব্ধ	645 নাম : পল্লবী ৰাজখোৱা স্বামীৰ নাম: ৰাতুল ৰাজখোৱা ঘৰ নং : ১৩৩ বয়স : 38 লিঙ্গ : মহিলা	KXM0262154 ফটো উপলব্ধ
646 নাম : প্ৰাঞ্জল বৰুৱা পিতাৰ নাম: আনন্দ বৰুৱা ঘৰ নং : 133 বয়স : 38 লিঙ্গ : পুৰুষ	KXM2140581 ফটো উপলব্ধ	647 নাম : ময়ৰতম্বা চেতিয়া মেধি স্বামীৰ নাম: দীপুমাণি মেধি ঘৰ নং : ১৩৩ বয়স : 31 লিঙ্গ : মহিলা	KXM1987184 ফটো উপলব্ধ	648 নাম : কৰবী বৈশ্য পিতাৰ নাম: ফুকন বৈশ্য ঘৰ নং : ১৩৩ বয়স : 30 লিঙ্গ : মহিলা	KXM0262204 ফটো উপলব্ধ
649 নাম : ধৃতিৰাজ মহন পিতাৰ নাম: ৰবিন মহন ঘৰ নং : ১৩৩ বয়স : 28 লিঙ্গ : পুৰুষ	KXM0578484 ফটো উপলব্ধ	650 নাম : ধনজিৎ বৰগোহাঁই পিতাৰ নাম: সত্যজিৎ বৰগোহাঁই ঘৰ নং : ১৩৩৮ বয়স : 26 লিঙ্গ : পুৰুষ	KXM0559112 ফটো উপলব্ধ	651 নাম : ময়ৰী বৰগোহাঁই পিতাৰ নাম: সত্যজিৎ বৰগোহাঁই ঘৰ নং : 133 ৮ বয়স : 20 লিঙ্গ : মহিলা	YEHO186403 ফটো উপলব্ধ
652 নাম : সিদ্ধাৰ্থ দত্ত পিতাৰ নাম: সদানন্দ দত্ত ঘৰ নং : ১৩৩(জ) বয়স : 29 লিঙ্গ : পুৰুষ	KXM0151647 ফটো উপলব্ধ	653 নাম : কংকুমাণি বৰা পিতাৰ নাম: ভূগীৰাম বৰা ঘৰ নং : ১৩৩৪ বয়স : 37 লিঙ্গ : পুৰুষ	KXM0199125 ফটো উপলব্ধ	654 নাম : দৰ্গেশ্বৰ মহন পিতাৰ নাম: ৰত্নেশ্বৰ মহন ঘৰ নং : ১৩৩৫ বয়স : 72 লিঙ্গ : পুৰুষ	KXM2140650 ফটো উপলব্ধ
655 নাম : বিন চংমাই স্বামীৰ নাম: অনিল চংমাই ঘৰ নং : ১৩৩ঘ বয়স : 68 লিঙ্গ : মহিলা	KXM2140490 ফটো উপলব্ধ	E 656 নাম : ফুকন বৈশ্য পিতাৰ নাম: জিতুৰাম বৈশ্য ঘৰ নং : ১৩৩৫ বয়স : 67 লিঙ্গ : পুৰুষ	KXM2140729 ফটো উপলব্ধ	657 নাম : দিননাথ মেধি পিতাৰ নাম: ৰাজিয়া মেধি ঘৰ নং : ১৩৩৫ বয়স : 67 লিঙ্গ : পুৰুষ	KXM2140672 ফটো উপলব্ধ
658 নাম : ভূগীৰাম বৰা পিতাৰ নাম: হৰিকান্ত বৰা ঘৰ নং : ১৩৩৪ বয়স : 65 লিঙ্গ : পুৰুষ	KXM2140627 ফটো উপলব্ধ	659 নাম : সদানন্দ দত্ত পিতাৰ নাম: মানিকচন্দ্ৰ দত্ত ঘৰ নং : ১৩৩জ বয়স : 63 লিঙ্গ : পুৰুষ	KXM2140605 ফটো উপলব্ধ	660 নাম : শুভলা মহন স্বামীৰ নাম: দৰ্গেশ্বৰ মহন ঘৰ নং : ১৩৩৫ বয়স : 61 লিঙ্গ : মহিলা	KXM2140661 ফটো উপলব্ধ



বিধানসভা সমষ্টিৰ নম্বৰ আৰু নাম : 93-সোণাৰি
অংশৰ নম্বৰ আৰু নাম : 1-সোণাৰি টাউন ৱাৰ্ড নং ১০, ১১, ৩২৪ নং গ্ৰাণ্ট

E 661 নাম : ববিন মহন পিতাৰ নাম: ভৈৰৱীকান্ত মহন ঘৰ নং : ১৩৩৮ বয়স : 60 লিঙ্গ : পুৰুষ	KXM2140558 ফটো উপলব্ধ	662 নাম : দিপালী বৰুৱা স্বামীৰ নাম: আনন্দ বৰুৱা ঘৰ নং : ১৩৩৬ বয়স : 60 লিঙ্গ : মহিলা	KXM2140570 ফটো উপলব্ধ	663 নাম : বিবি মেধি স্বামীৰ নাম: দিননাথ মেধি ঘৰ নং : ১৩৩৮ বয়স : 60 লিঙ্গ : মহিলা	KXM2140683 ফটো উপলব্ধ
664 নাম : প্ৰদীপ বৰুৱা পিতাৰ নাম: কান্তি বৰুৱা ঘৰ নং : ১৩৩৬ বয়স : 58 লিঙ্গ : পুৰুষ	KXM2140525 ফটো উপলব্ধ	665 নাম : পবনচন্দ্ৰ নাথ পিতাৰ নাম: সুবল নাথ ঘৰ নং : ১৩৩৬ বয়স : 57 লিঙ্গ : পুৰুষ	KXM2140467 ফটো উপলব্ধ	666 নাম : অনপমা গগৈ স্বামীৰ নাম: ফুকন ঘৰ নং : ১৩৩৬ বয়স : 57 লিঙ্গ : মহিলা	KXM2140730 ফটো উপলব্ধ
667 নাম : বন্তি বৰা স্বামীৰ নাম: ভূগীৰাম বৰা ঘৰ নং : ১৩৩৬ বয়স : 55 লিঙ্গ : মহিলা	KXM2140638 ফটো উপলব্ধ	668 নাম : সত্যজিৎ বৰগোহাঁই পিতাৰ নাম: ববিন বৰগোহাঁই ঘৰ নং : ১৩৩৬ বয়স : 55 লিঙ্গ : পুৰুষ	KXM2140774 ফটো উপলব্ধ	669 নাম : বিভাৰাণী দত্ত স্বামীৰ নাম: সদানন্দ দত্ত ঘৰ নং : ১৩৩৬ বয়স : 54 লিঙ্গ : মহিলা	KXM2140616 ফটো উপলব্ধ
670 নাম : ললীতা নাথ স্বামীৰ নাম: পবন নাথ ঘৰ নং : ১৩৩৬ বয়স : 52 লিঙ্গ : মহিলা	KXM2140478 ফটো উপলব্ধ	671 নাম : ৰাতুল ৰাজখোৱা পিতাৰ নাম: ভূধৰ ৰাজখোৱা ঘৰ নং : ১৩৩৬ বয়স : 52 লিঙ্গ : পুৰুষ	KXM2140718 ফটো উপলব্ধ	672 নাম : ৰীণা মহন স্বামীৰ নাম: ববিন মহন ঘৰ নং : ১৩৩৬ বয়স : 48 লিঙ্গ : মহিলা	KXM2140569 ফটো উপলব্ধ
673 নাম : বুল বৰুৱা স্বামীৰ নাম: প্ৰদীপ বৰুৱা ঘৰ নং : ১৩৩৬ বয়স : 48 লিঙ্গ : মহিলা	KXM2140536 ফটো উপলব্ধ	674 নাম : অঞ্জলি বৰগোহাঁই স্বামীৰ নাম: সত্যজিৎ বৰগোহাঁই ঘৰ নং : ১৩৩৬ বয়স : 46 লিঙ্গ : মহিলা	KXM2140785 ফটো উপলব্ধ	675 নাম : দেৱযানী বৈশ্য স্বামীৰ নাম: ৰুপজ্যোতি বৈশ্য ঘৰ নং : ১৩৩৬ বয়স : 41 লিঙ্গ : মহিলা	KXM2140763 ফটো উপলব্ধ
676 নাম : ফলেশ্বৰী চংমাই পিতাৰ নাম: অনিল চংমাই ঘৰ নং : ১৩৩৬ বয়স : 40 লিঙ্গ : মহিলা	KXM2140514 ফটো উপলব্ধ	677 নাম : দীপমণি মেধি পিতাৰ নাম: দীননাথ মেধি ঘৰ নং : ১৩৩৬ বয়স : 39 লিঙ্গ : পুৰুষ	KXM2140707 ফটো উপলব্ধ	678 নাম : ত্ৰিদিপ বৰুৱা পিতাৰ নাম: প্ৰদীপ বৰুৱা ঘৰ নং : ১৩৩৬ বয়স : 35 লিঙ্গ : পুৰুষ	KXM2140547 ফটো উপলব্ধ
S 679 নাম : দিপীকা বৰুৱা মাতৃৰ নাম: দিপালী বৰুৱা ঘৰ নং : ১৩৩৬ বয়স : 34 লিঙ্গ : মহিলা	KXM2140592 ফটো উপলব্ধ	680 নাম : দিপাংকৰ বৰা পিতাৰ নাম: ভূগীৰাম বৰা ঘৰ নং : ১৩৩৬ বয়স : 34 লিঙ্গ : পুৰুষ	KXM2140649 ফটো উপলব্ধ	681 নাম : শৰত নাথ পিতাৰ নাম: পবন চন্দ্ৰ নাথ ঘৰ নং : 133গ বয়স : 32 লিঙ্গ : পুৰুষ	KXM0017988 ফটো উপলব্ধ
S 682 নাম : শিখা নাথ পিতাৰ নাম: পবনচন্দ্ৰ নাথ ঘৰ নং : 133গ বয়স : 32 লিঙ্গ : মহিলা	KXM0017996 ফটো উপলব্ধ	683 নাম : অনামিকা সোনোৱাল পিতাৰ নাম: প্ৰদীপ সোনোৱাল ঘৰ নং : ১৩৩৬ বয়স : 30 লিঙ্গ : মহিলা	KXM1987413 ফটো উপলব্ধ	684 নাম : পূৰ্ণানন্দ চুতীয়া পিতাৰ নাম: ভূম্বা চুতীয়া ঘৰ নং : ১৩৩৬ বয়স : 68 লিঙ্গ : পুৰুষ	MVY1431589 ফটো উপলব্ধ
685 নাম : বিমল গগৈ পিতাৰ নাম: ফণিধৰ গগৈ ঘৰ নং : ১৩৩৬ বয়স : 61 লিঙ্গ : পুৰুষ	KXM2140796 ফটো উপলব্ধ	686 নাম : পূৰ্ণিমা চুতীয়া স্বামীৰ নাম: পূৰ্ণানন্দ চুতীয়া ঘৰ নং : ১৩৩৬ বয়স : 55 লিঙ্গ : মহিলা	MVY1425770 ফটো উপলব্ধ	687 নাম : ৰুপ চুতীয়া পিতাৰ নাম: পূৰ্ণানন্দ চুতীয়া ঘৰ নং : ১৩৩৬ বয়স : 37 লিঙ্গ : পুৰুষ	KXM0476838 ফটো উপলব্ধ
688 নাম : মাধৱীমা চুতীয়া পিতাৰ নাম: পূৰ্ণানন্দ চুতীয়া ঘৰ নং : ১৩৩৬ বয়স : 31 লিঙ্গ : মহিলা	KXM0476770 ফটো উপলব্ধ	689 নাম : মানশী বৰুৱা পিতাৰ নাম: মুকুল বৰুৱা ঘৰ নং : ১৩৩৬ বয়স : 27 লিঙ্গ : মহিলা	KXM3391364 ফটো উপলব্ধ	690 নাম : নবদীপ বৰুৱা সোনোৱাল পিতাৰ নাম: মুকুল বৰুৱা সোনোৱাল ঘৰ নং : ১৩৩৬ বয়স : 23 লিঙ্গ : পুৰুষ	KXM3391281 ফটো উপলব্ধ



691 নাম : প্রমোদ ফুকন পিতাৰ নাম: হৰিনাথ ফুকন ঘৰ নং : ১৩৫ বয়স : 65 লিঙ্গ : পুৰুষ	KXM2140809 ফটো উপলব্ধ	692 নাম : মুণালিনী দিহিঙ্গীয়া স্বামীৰ নাম: প্রমোদ ফুকন ঘৰ নং : ১৩৫ বয়স : 61 লিঙ্গ : মহিলা	KXM2140810 ফটো উপলব্ধ	693 নাম : বুলিন দিহিঙ্গীয়া পিতাৰ নাম: যাদব দিহিঙ্গীয়া ঘৰ নং : ১৩৫ বয়স : 52 লিঙ্গ : পুৰুষ	KXM2140821 ফটো উপলব্ধ
694 নাম : ৰাজমণী শইকীয়া দিহিঙ্গীয়া স্বামীৰ নাম: বুলিন দিহিঙ্গীয়া ঘৰ নং : ১৩৫ বয়স : 47 লিঙ্গ : মহিলা	KXM1987140 ফটো উপলব্ধ	695 নাম : পৰশমনি ফুকন পিতাৰ নাম: প্রমোদ ফুকন ঘৰ নং : ১৩৫ বয়স : 36 লিঙ্গ : পুৰুষ	KXM2140832 ফটো উপলব্ধ	696 নাম : পুংক্ষী ফুকন পিতাৰ নাম: প্রমোদ ফুকন ঘৰ নং : 135 বয়স : 28 লিঙ্গ : মহিলা	KXM0124743 ফটো উপলব্ধ
697 নাম : টুটুমাণি গগৈ বৰগোহাঁই স্বামীৰ নাম: প্রশান্ত বৰগোহাঁই ঘৰ নং : 136 বয়স : 56 লিঙ্গ : মহিলা	CNS1057347 ফটো উপলব্ধ	E 698 নাম : প্রশান্ত বৰগোহাঁই পিতাৰ নাম: পুন্সৰাম বৰগোহাঁই ঘৰ নং : 136 বয়স : 51 লিঙ্গ : পুৰুষ	CNS1057336 ফটো উপলব্ধ	699 নাম : হিমালয় বৰগোহাঁই পিতাৰ নাম: প্রশান্ত বৰগোহাঁই ঘৰ নং : 136 বয়স : 21 লিঙ্গ : পুৰুষ	YE0030940 ফটো উপলব্ধ
700 নাম : বৃধ গগৈ পিতাৰ নাম: কনক গগৈ ঘৰ নং : ১৩৭ বয়স : 59 লিঙ্গ : পুৰুষ	KXM3284973 ফটো উপলব্ধ	701 নাম : পনিতা গগৈ স্বামীৰ নাম: বৃধ গগৈ ঘৰ নং : ১৩৭ বয়স : 40 লিঙ্গ : মহিলা	KXM3286200 ফটো উপলব্ধ	702 নাম : চক্ৰেশ্বৰ শইকীয়া পিতাৰ নাম: ৰত্নেশ্বৰ শইকীয়া ঘৰ নং : ১৩৮ বয়স : 58 লিঙ্গ : পুৰুষ	KXM2140843 ফটো উপলব্ধ
703 নাম : ভূপেন শইকীয়া পিতাৰ নাম: ৰত্নেশ্বৰ শইকীয়া ঘৰ নং : ১৩৮ বয়স : 55 লিঙ্গ : পুৰুষ	KXM2140865 ফটো উপলব্ধ	704 নাম : দুৰ্লভ শইকীয়া স্বামীৰ নাম: চক্ৰেশ্বৰ শইকীয়া ঘৰ নং : ১৩৮ বয়স : 50 লিঙ্গ : মহিলা	KXM2140854 ফটো উপলব্ধ	705 নাম : দুৰ্ল শইকীয়া পিতাৰ নাম: ৰত্নেশ্বৰ শইকীয়া ঘৰ নং : ১৩৮ বয়স : 49 লিঙ্গ : পুৰুষ	KXM2140887 ফটো উপলব্ধ
706 নাম : পৰিমিতা শইকীয়া স্বামীৰ নাম: ভূপেন শইকীয়া ঘৰ নং : ১৩৮ বয়স : 47 লিঙ্গ : মহিলা	KXM2140876 ফটো উপলব্ধ	707 নাম : বীনা দও শইকীয়া স্বামীৰ নাম: দুৰ্ল শইকীয়া ঘৰ নং : 138 বয়স : 43 লিঙ্গ : মহিলা	KXM0019737 ফটো উপলব্ধ	708 নাম : মঞ্জলা শইকীয়া পিতাৰ নাম: দুৰ্গেশ্বৰ শইকীয়া ঘৰ নং : ১৩৮ বয়স : 41 লিঙ্গ : মহিলা	KXM0199455 ফটো উপলব্ধ
709 নাম : বৈশালী শইকীয়া পিতাৰ নাম: ভূপেন শইকীয়া ঘৰ নং : ১৩৮ বয়স : 20 লিঙ্গ : মহিলা	YE0068973 ফটো উপলব্ধ	710 নাম : সুনিতী ফুকন স্বামীৰ নাম: পুলিন ফুকন ঘৰ নং : ১৩৯ বয়স : 55 লিঙ্গ : মহিলা	KXM2140912 ফটো উপলব্ধ	S 711 নাম : দীক্ষিতা ফুকন পিতাৰ নাম: পুলিন ফুকন ঘৰ নং : ১৩৯ বয়স : 36 লিঙ্গ : মহিলা	KXM2140923 ফটো উপলব্ধ
712 নাম : কাকলি ফুকন পিতাৰ নাম: পুলিন ফুকন ঘৰ নং : ১৩৯ বয়স : 30 লিঙ্গ : মহিলা	KXM2140934 ফটো উপলব্ধ	713 নাম : জোনমণি দুৰ্বা মহন স্বামীৰ নাম: ডেভিদ মহন ঘৰ নং : 139খ বয়স : 35 লিঙ্গ : মহিলা	CNS0021386 ফটো উপলব্ধ	714 নাম : ডেভিদ মহন পিতাৰ নাম: ৰত্ন মহন ঘৰ নং : 139খ বয়স : 35 লিঙ্গ : পুৰুষ	CNS3542038 ফটো উপলব্ধ
715 নাম : ৰেণু চেতিয়া স্বামীৰ নাম: ভদ্ৰেশ্বৰ চেতিয়া ঘৰ নং : ১৪০ বয়স : 65 লিঙ্গ : মহিলা	KXM2140956 ফটো উপলব্ধ	716 নাম : স্মৃতিৰেখা চেতিয়া পিতাৰ নাম: ভদ্ৰেশ্বৰ চেতিয়া ঘৰ নং : 140 বয়স : 34 লিঙ্গ : মহিলা	KXM0123844 ফটো উপলব্ধ	#2 717 নাম : নীলিমা বড়া স্বামীৰ নাম: খগেন খনিকৰ ঘৰ নং : ১৪১ বয়স : 52 লিঙ্গ : মহিলা	KXM2140990 ফটো উপলব্ধ
718 নাম : নন্দিনী গগৈ স্বামীৰ নাম: নয়ন বসুমতাৰী ঘৰ নং : 141 বয়স : 39 লিঙ্গ : মহিলা	KXM6639492 ফটো উপলব্ধ	719 নাম : অনন্যা কেএন খনিকৰ পিতাৰ নাম: খগেন খনিকৰ ঘৰ নং : ১৪১ বয়স : 25 লিঙ্গ : মহিলা	KXM0589721 ফটো উপলব্ধ	720 নাম : জুবিমণি বৰা পিতাৰ নাম: কুমুদ চন্দ্ৰ বৰা ঘৰ নং : ১৪১ক বয়স : 39 লিঙ্গ : মহিলা	KXM2141040 ফটো উপলব্ধ



721 নাম : প্ৰাঞ্জল গগৈ পিতাৰ নাম: উমাকান্ত গগৈ ঘৰ নং : 141খ বয়স : 44 লিঙ্গ : পুৰুষ	KXM0124503 ফটো উপলব্ধ	722 নাম : বেবি বৰা স্বামীৰ নাম: কুমুদ বৰা ঘৰ নং : ১৪১ক বয়স : 65 লিঙ্গ : মহিলা	KXM2141017 ফটো উপলব্ধ	723 নাম : ৰুহিনী চংমাই পিতাৰ নাম: চেনাৰাম চংমাই ঘৰ নং : ১৪৩ বয়স : 76 লিঙ্গ : পুৰুষ	KXM2141051 ফটো উপলব্ধ
724 নাম : বিজয়া চাংমাই স্বামীৰ নাম: ৰোহিণী চাংমাই ঘৰ নং : ১৪৩ বয়স : 60 লিঙ্গ : মহিলা	KXM2141062 ফটো উপলব্ধ	725 নাম : মুনিন চাংমাই পিতাৰ নাম: ৰুহিনী চাংমাই ঘৰ নং : ১৪৩ বয়স : 42 লিঙ্গ : পুৰুষ	KXM2141073 ফটো উপলব্ধ	726 নাম : মৃদলা চাংমাই স্বামীৰ নাম: মুনীন চাংমাই ঘৰ নং : 143 বয়স : 29 লিঙ্গ : মহিলা	KXM0123802 ফটো উপলব্ধ
S 727 নাম : আইবিন বঢ়াগোহাঁই পিতাৰ নাম: ৰঞ্জিত চন্দ্ৰ বঢ়াগোহাঁই ঘৰ নং : ১৪৪ বয়স : 33 লিঙ্গ : মহিলা	KXM0262212 ফটো উপলব্ধ	728 নাম : অনন্যা বঢ়াগোহাঁই পিতাৰ নাম: ৰঞ্জিত চন্দ্ৰ বঢ়াগোহাঁই ঘৰ নং : ১৪৪ বয়স : 30 লিঙ্গ : মহিলা	KXM0262220 ফটো উপলব্ধ	729 নাম : অৰ্জুন বঢ়াগোহাঁই পিতাৰ নাম: ৰঞ্জিত চন্দ্ৰ বঢ়াগোহাঁই ঘৰ নং : ১৪৪ বয়স : 24 লিঙ্গ : পুৰুষ	KXM0455550 ফটো উপলব্ধ
730 নাম : পুবেন ফুকন পিতাৰ নাম: উদ্দাম ফুকন ঘৰ নং : ১৪৪ক বয়স : 59 লিঙ্গ : পুৰুষ	KXM2141108 ফটো উপলব্ধ	731 নাম : ৰিজমণি কোঁৱৰ ফুকন স্বামীৰ নাম: পুবেন ফুকন ঘৰ নং : ১৪৪ক বয়স : 55 লিঙ্গ : মহিলা	KXM2141119 ফটো উপলব্ধ	732 নাম : ৰূপেশ্বৰ ফুকন পিতাৰ নাম: চাৰিক চন্দ্ৰ ফুকন ঘৰ নং : ১৪৭ বয়স : 76 লিঙ্গ : পুৰুষ	KXM2141142 ফটো উপলব্ধ
733 নাম : তিলো বানি ফুকন স্বামীৰ নাম: ৰূপেশ্বৰ ফুকন ঘৰ নং : ১৪৭ বয়স : 65 লিঙ্গ : মহিলা	KXM2141153 ফটো উপলব্ধ	734 নাম : সুৰজ ফুকন পিতাৰ নাম: ৰূপেশ্বৰ ফুকন ঘৰ নং : ১৪৭ বয়স : 40 লিঙ্গ : পুৰুষ	KXM2141164 ফটো উপলব্ধ	735 নাম : চুনী সোনোৱাল স্বামীৰ নাম: সুৰজ ফুকন ঘৰ নং : ১৪৭ বয়স : 35 লিঙ্গ : মহিলা	KXM0242495 ফটো উপলব্ধ
736 নাম : সুৰজ হাতীবৰুৱা স্বামীৰ নাম: মানিক হাতীবৰুৱা ঘৰ নং : ১৪৮ বয়স : 75 লিঙ্গ : মহিলা	KXM2141175 ফটো উপলব্ধ	737 নাম : পুলিন ফুকন পিতাৰ নাম: চন্দ্ৰ ফুকন ঘৰ নং : ১৪৮ বয়স : 60 লিঙ্গ : পুৰুষ	KXM2140901 ফটো উপলব্ধ	738 নাম : যোগবাণী বৰুৱা ফুকন স্বামীৰ নাম: সন্তোষ ফুকন ঘৰ নং : ১৪৮ বয়স : 49 লিঙ্গ : মহিলা	KXM2142156 ফটো উপলব্ধ
739 নাম : মনোজ হাতীবৰুৱা পিতাৰ নাম: মানিক হাতীবৰুৱা ঘৰ নং : ১৪৮ বয়স : 42 লিঙ্গ : পুৰুষ	KXM2141211 ফটো উপলব্ধ	740 নাম : ইউপি ইৰাণী হাতীবৰুৱা স্বামীৰ নাম: গৌতম হাতীবৰুৱা ঘৰ নং : ১৪৮ বয়স : 42 লিঙ্গ : মহিলা	KXM2141200 ফটো উপলব্ধ	741 নাম : জোনালী হাতীবৰুৱা স্বামীৰ নাম: মনোজ হাতীবৰুৱা ঘৰ নং : ১৪৮ বয়স : 31 লিঙ্গ : মহিলা	KXM1987231 ফটো উপলব্ধ
742 নাম : লজী বড়া স্বামীৰ নাম: কংকুমনি বড়া ঘৰ নং : ১৪৯ বয়স : 37 লিঙ্গ : মহিলা	KXM0567511 ফটো উপলব্ধ	743 নাম : প্ৰণতি ৰাজখোৱা বড়া স্বামীৰ নাম: দিপাংকৰ বড়া ঘৰ নং : ১৪৯ বয়স : 32 লিঙ্গ : মহিলা	KXM0564302 ফটো উপলব্ধ	E 744 নাম : গুলাপ চন্দ্ৰ গগৈ পিতাৰ নাম: পুষ্প গগৈ ঘৰ নং : ১৫০ বয়স : 65 লিঙ্গ : পুৰুষ	KXM2141222 ফটো উপলব্ধ
745 নাম : ৰীণা গগৈ স্বামীৰ নাম: গোলাপ গগৈ ঘৰ নং : ১৫০ বয়স : 62 লিঙ্গ : মহিলা	KXM2141233 ফটো উপলব্ধ	746 নাম : অবিনাশ গগৈ পিতাৰ নাম: গোলাপ গগৈ ঘৰ নং : ১৫০ বয়স : 30 লিঙ্গ : পুৰুষ	KXM0154336 ফটো উপলব্ধ	747 নাম : ললিত ফুকন পিতাৰ নাম: ৰীধানাথ ফুকন ঘৰ নং : ১৫১ বয়স : 81 লিঙ্গ : পুৰুষ	KXM2141244 ফটো উপলব্ধ
748 নাম : কুসুম ফুকন স্বামীৰ নাম: ললিত ফুকন ঘৰ নং : ১৫১ বয়স : 75 লিঙ্গ : মহিলা	KXM2141255 ফটো উপলব্ধ	749 নাম : টুলটুল ফুকন পিতাৰ নাম: ললিত ফুকন ঘৰ নং : ১৫১ বয়স : 54 লিঙ্গ : পুৰুষ	KXM2141266 ফটো উপলব্ধ	750 নাম : চিমী ৰীমা বড়া স্বামীৰ নাম: টুলটুল ফুকন ঘৰ নং : ১৫১ বয়স : 53 লিঙ্গ : মহিলা	KXM2141277 ফটো উপলব্ধ



বিধানসভা সমষ্টিৰ নম্বৰ আৰু নাম : 93-সোণাৰি
অংশৰ নম্বৰ আৰু নাম : 1-সোণাৰি টাউন ৱাৰ্ড নং ১০, ১১, ৩২৪ নং গ্ৰাণ্ট

751 নাম : ভাগ্য প্ৰভা দিহিঙীয়া স্বামীৰ নাম: মৃগাল ফুকন ঘৰ নং : ১৫১ বয়স : 34 লিঙ্গ : মহিলা	CCF2110330 ফটো উপলব্ধ	752 নাম : নিহাৰিকা বুঢ়াগোঁহাই পিতাৰ নাম: বুদ্ধেশ্বৰ বুঢ়াগোঁহাই ঘৰ নং : ১৫১ বয়স : 25 লিঙ্গ : মহিলা	KXM0262303 ফটো উপলব্ধ	753 নাম : সাগৰিকা বুঢ়াগোঁহাই পিতাৰ নাম: বুদ্ধেশ্বৰ বুঢ়াগোঁহাই ঘৰ নং : ১৫১ বয়স : 25 লিঙ্গ : মহিলা	KXM0268581 ফটো উপলব্ধ
754 নাম : হিয়াশ্ৰী ফুকন পিতাৰ নাম: টুলটুল ফুকন ঘৰ নং : 151 বয়স : 19 লিঙ্গ : মহিলা	YEHO159046 ফটো উপলব্ধ	755 নাম : বুদ্ধেশ্বৰ বুঢ়াগোঁহাই পিতাৰ নাম: বৃধনাথ বুঢ়াগোঁহাই ঘৰ নং : ১৫১ক বয়স : 63 লিঙ্গ : পুৰুষ	KXM2141302 ফটো উপলব্ধ	756 নাম : দিপিকা বুঢ়াগোঁহাই স্বামীৰ নাম: বুদ্ধেশ্বৰ বুঢ়াগোঁহাই ঘৰ নং : ১৫১ক বয়স : 54 লিঙ্গ : মহিলা	KXM2141313 ফটো উপলব্ধ
757 নাম : চয়নিকা বুঢ়াগোঁহাই পিতাৰ নাম: budheswar বুঢ়াগোঁহাই ঘৰ নং : ১৫১ক বয়স : 31 লিঙ্গ : মহিলা	KXM2143148 ফটো উপলব্ধ	758 নাম : দুলাল হাতীমূৰীয়া পিতাৰ নাম: কুলাৰাম হাতীমূৰীয়া ঘৰ নং : ১৫২ বয়স : 61 লিঙ্গ : পুৰুষ	KXM2141324 ফটো উপলব্ধ	759 নাম : বিনন্দী হাতীমূৰীয়া স্বামীৰ নাম: দুলাল হাতীমূৰীয়া ঘৰ নং : ১৫২ বয়স : 60 লিঙ্গ : মহিলা	KXM2141335 ফটো উপলব্ধ
760 নাম : মানস হাতীমূৰীয়া পিতাৰ নাম: দুলাল হাতীমূৰীয়া ঘৰ নং : ১৫২ বয়স : 36 লিঙ্গ : পুৰুষ	KXM2141346 ফটো উপলব্ধ	761 নাম : অৰ্ণৱ জ্যোতি কোঁৱৰ পিতাৰ নাম: ৰবিন চন্দ্ৰ কোঁৱৰ ঘৰ নং : ১৫৩(ক) বয়স : 36 লিঙ্গ : পুৰুষ	KXM0200576 ফটো উপলব্ধ	762 নাম : ননী চুতীয়া স্বামীৰ নাম: দিব্যজ্যোতি কোঁৱৰ ঘৰ নং : ১৫৩ক বয়স : 51 লিঙ্গ : মহিলা	KXM0560375 ফটো উপলব্ধ
763 নাম : দিব্যজ্যোতি কোঁৱৰ পিতাৰ নাম: ৰবিন চন্দ্ৰ কোঁৱৰ ঘৰ নং : ১৫৩ক বয়স : 51 লিঙ্গ : পুৰুষ	KXM2141379 ফটো উপলব্ধ	764 নাম : সীমা ৰেখা চেতিয়া পিতাৰ নাম: ভদ্ৰেশ্বৰ চেতিয়া ঘৰ নং : ১৫৩ক বয়স : 49 লিঙ্গ : মহিলা	KXM2140967 ফটো উপলব্ধ	765 নাম : প্ৰণৱ জ্যোতি কোঁৱৰ পিতাৰ নাম: ৰবিন চন্দ্ৰ কোঁৱৰ ঘৰ নং : ১৫৩ক বয়স : 49 লিঙ্গ : পুৰুষ	KXM2141380 ফটো উপলব্ধ
766 নাম : বৰ্ষা বেজবৰুৱা স্বামীৰ নাম: ভাস্কৰজ্যোতি কোঁৱৰ ঘৰ নং : ১৫৩ক বয়স : 31 লিঙ্গ : মহিলা	KXM0329722 ফটো উপলব্ধ	767 নাম : ৰবিন চন্দ্ৰ কোঁৱৰ পিতাৰ নাম: কমল চন্দ্ৰ কোঁৱৰ ঘৰ নং : ১৫৩ক বয়স : 84 লিঙ্গ : পুৰুষ	KXM2141357 ফটো উপলব্ধ	768 নাম : ফুলেশ্বৰী কোঁৱৰ স্বামীৰ নাম: ৰবিন চন্দ্ৰ কোঁৱৰ ঘৰ নং : ১৫৩ক বয়স : 74 লিঙ্গ : মহিলা	KXM2141368 ফটো উপলব্ধ
769 নাম : ভাস্কৰ কোঁৱৰ পিতাৰ নাম: ৰবিন কোঁৱৰ ঘৰ নং : ১৫৩ক বয়স : 46 লিঙ্গ : পুৰুষ	KXM2141391 ফটো উপলব্ধ	770 নাম : নৰেন ৰাজখোবা পিতাৰ নাম: অম্বেশ্বৰ ৰাজখোবা ঘৰ নং : ১৫৫ বয়স : 67 লিঙ্গ : পুৰুষ	KXM2141415 ফটো উপলব্ধ	771 নাম : ৰমী ৰাজখোবা স্বামীৰ নাম: নৰেন ৰাজখোবা ঘৰ নং : ১৫৫ বয়স : 63 লিঙ্গ : মহিলা	KXM2141426 ফটো উপলব্ধ
772 নাম : পৃথীৰাজ ৰাজখোৱা পিতাৰ নাম: নৰেন ৰাজখোৱা ঘৰ নং : ১৫৫ বয়স : 36 লিঙ্গ : পুৰুষ	KXM2141448 ফটো উপলব্ধ	773 নাম : দেৱাশীষ ৰাজখোৱা পিতাৰ নাম: নৰেন ৰাজখোৱা ঘৰ নং : ১৫৫ বয়স : 35 লিঙ্গ : পুৰুষ	KXM2137248 ফটো উপলব্ধ	774 নাম : দুৰ্লভ সন্দিকৈ পিতাৰ নাম: হেমকান্ত সন্দিকৈ ঘৰ নং : ১৫৫গ বয়স : 66 লিঙ্গ : পুৰুষ	KXM2141471 ফটো উপলব্ধ
775 নাম : পৰ্ণিমা সন্দিকৈ স্বামীৰ নাম: দুৰ্লভ সন্দিকৈ ঘৰ নং : ১৫৫গ বয়স : 62 লিঙ্গ : মহিলা	KXM2141482 ফটো উপলব্ধ	776 নাম : অৰুণ কোঁৱৰ পিতাৰ নাম: দুৰ্গা কোঁৱৰ ঘৰ নং : ১৫৫ক বয়স : 55 লিঙ্গ : পুৰুষ	KXM2141459 ফটো উপলব্ধ	777 নাম : নয়নমনি দেউৰী কোঁৱৰ স্বামীৰ নাম: অৰুণ কোঁৱৰ ঘৰ নং : ১৫৫ক বয়স : 50 লিঙ্গ : মহিলা	KXM2141460 ফটো উপলব্ধ
S 778 নাম : পম্পী সন্দিকৈ পিতাৰ নাম: দুৰ্লভ সন্দিকৈ ঘৰ নং : ১৫৫গ বয়স : 38 লিঙ্গ : মহিলা	KXM2141493 ফটো উপলব্ধ	779 নাম : মনোৰাম গগৈ পিতাৰ নাম: অনাদি গগৈ ঘৰ নং : ১৫৭ বয়স : 65 লিঙ্গ : পুৰুষ	KXM2141506 ফটো উপলব্ধ	780 নাম : মুহিলা গগৈ স্বামীৰ নাম: মনোৰাম গগৈ ঘৰ নং : ১৫৭ বয়স : 61 লিঙ্গ : মহিলা	KXM2141517 ফটো উপলব্ধ



781 নাম : বৃন্দ গগৈ পিতাৰ নাম: মনোৰাম গগৈ ঘৰ নং : ১৫৭ বয়স : 39 লিঙ্গ : পুৰুষ	KXM2141528 ফটো উপলব্ধ	782 নাম : বৃন্দ গগৈ পিতাৰ নাম: মনোৰাম গগৈ ঘৰ নং : ১৫৭ বয়স : 34 লিঙ্গ : পুৰুষ	KXM0155028 ফটো উপলব্ধ	783 নাম : শান্তনু গগৈ পিতাৰ নাম: মনোৰাম গগৈ ঘৰ নং : ১৫৭ বয়স : 32 লিঙ্গ : পুৰুষ	KXM0155036 ফটো উপলব্ধ
784 নাম : উদীপ্তি মহন পিতাৰ নাম: দুৰ্গেশ্বৰ মহন ঘৰ নং : 157 বয়স : 32 লিঙ্গ : মহিলা	KXM0199166 ফটো উপলব্ধ	785 নাম : পাহী ফুকন পিতাৰ নাম: হেমন্ত ফুকন ঘৰ নং : 157 বয়স : 21 লিঙ্গ : মহিলা	YE0025676 ফটো উপলব্ধ	786 নাম : দুৰ্গানাথ ফুকন পিতাৰ নাম: ঘন ফুকন ঘৰ নং : ১৫৭ক বয়স : 76 লিঙ্গ : পুৰুষ	KXM2141540 ফটো উপলব্ধ
787 নাম : কমলা ফুকন স্বামীৰ নাম: দুৰ্গানাথ ফুকন ঘৰ নং : ১৫৭ক বয়স : 65 লিঙ্গ : মহিলা	KXM2141551 ফটো উপলব্ধ	788 নাম : হেমন্ত ফুকন পিতাৰ নাম: দুৰ্গেশ্বৰ ফুকন ঘৰ নং : ১৫৭ক বয়স : 51 লিঙ্গ : পুৰুষ	KXM2141573 ফটো উপলব্ধ	789 নাম : স্বৰ্ণালী ফুকন স্বামীৰ নাম: হেমন্ত ফুকন ঘৰ নং : ১৫৭ক বয়স : 45 লিঙ্গ : মহিলা	KXM2141584 ফটো উপলব্ধ
S 790 নাম : বৃন্দাশিখা ফুকন পিতাৰ নাম: দুৰ্গানাথ ফুকন ঘৰ নং : ১৫৭ক বয়স : 34 লিঙ্গ : মহিলা	KXM2142509 ফটো উপলব্ধ	791 নাম : মনোৰঞ্জন ৰাজখোৱা পিতাৰ নাম: স্বৰ্ণায় সোনাৰ ৰাজখোৱা ঘৰ নং : 158 বয়স : 54 লিঙ্গ : পুৰুষ	KXM2141595 ফটো উপলব্ধ	792 নাম : মাইন ৰাজখোৱা স্বামীৰ নাম: মনোৰঞ্জন ৰাজখোৱা ঘৰ নং : 158 বয়স : 52 লিঙ্গ : মহিলা	KXM2141608 ফটো উপলব্ধ
793 নাম : সোনালী বুঢ়াগোহাঁই পিতাৰ নাম: ঠগীৰাম বুঢ়াগোহাঁই ঘৰ নং : ১৫৮(গ) বয়স : 31 লিঙ্গ : মহিলা	KXM0155218 ফটো উপলব্ধ	794 নাম : দীপ বুঢ়াগোহাঁই মাতৃৰ নাম: বৃন্দাশিখা বুঢ়াগোহাঁই ঘৰ নং : ১৫৮গ বয়স : 26 লিঙ্গ : পুৰুষ	KXM0241992 ফটো উপলব্ধ	795 নাম : ঠগীৰাম বুঢ়াগোহাঁই পিতাৰ নাম: ডিম্বেশ্বৰ বুঢ়াগোহাঁই ঘৰ নং : ১৫৮গ বয়স : 58 লিঙ্গ : পুৰুষ	KXM2141619 ফটো উপলব্ধ
796 নাম : বৃন্দাশিখা বুঢ়াগোহাঁই স্বামীৰ নাম: ঠগীৰাম বুঢ়াগোহাঁই ঘৰ নং : ১৫৮গ বয়স : 52 লিঙ্গ : মহিলা	KXM2141620 ফটো উপলব্ধ	E 797 নাম : স্বৰ্ণলতা ৰাজকোঁৱৰ স্বামীৰ নাম: ঘন ৰাজকোঁৱৰ ঘৰ নং : ১৫৯ বয়স : 73 লিঙ্গ : মহিলা	KXM2141642 ফটো উপলব্ধ	S 798 নাম : ভৰত ৰাজকোঁৱৰ পিতাৰ নাম: সত্যৰাম ৰাজকোঁৱৰ ঘৰ নং : ১৫৯ বয়স : 46 লিঙ্গ : পুৰুষ	KXM2141686 ফটো উপলব্ধ
799 নাম : উতপল ৰাজকোঁৱৰ পিতাৰ নাম: ঘন ৰাজকোঁৱৰ ঘৰ নং : ১৫৯ বয়স : 44 লিঙ্গ : পুৰুষ	KXM2141653 ফটো উপলব্ধ	800 নাম : সৰ্জিনী গগৈ বাউড় স্বামীৰ নাম: মৃদুল বাউড় ঘৰ নং : ১৫৯ বয়স : 44 লিঙ্গ : মহিলা	KXM0501593 ফটো উপলব্ধ	801 নাম : সৰ্জিনী গগৈ স্বামীৰ নাম: মৃদুল বাউড় ঘৰ নং : ১৫৯ বয়স : 44 লিঙ্গ : মহিলা	KXM3320157 ফটো উপলব্ধ
802 নাম : পাপলী ৰাজকোঁৱৰ স্বামীৰ নাম: উতপল ৰাজকোঁৱৰ ঘৰ নং : ১৫৯ বয়স : 41 লিঙ্গ : মহিলা	KXM2141664 ফটো উপলব্ধ	803 নাম : দিদ্ৰিকা ৰাজকোঁৱৰ পিতাৰ নাম: উতপল ৰাজকোঁৱৰ ঘৰ নং : 159 বয়স : 21 লিঙ্গ : মহিলা	YE0096438 ফটো উপলব্ধ	804 নাম : হিৰণ্য চাবুকধৰা স্বামীৰ নাম: যজ্ঞেশ্বৰ চাবুকধৰা ঘৰ নং : ১৬০ বয়স : 69 লিঙ্গ : মহিলা	KXM2141697 ফটো উপলব্ধ
805 নাম : ৰাজশ্ৰী চাবুকধৰা স্বামীৰ নাম: বিতুপন চাবুকধৰা ঘৰ নং : 160 বয়স : 43 লিঙ্গ : মহিলা	KXM0030247 ফটো উপলব্ধ	806 নাম : বিতুপন চাবুকধৰা পিতাৰ নাম: যজ্ঞেশ্বৰ চাবুকধৰা ঘৰ নং : ১৬০ বয়স : 42 লিঙ্গ : পুৰুষ	KXM2141700 ফটো উপলব্ধ	807 নাম : চন্দ্ৰকান্ত সন্দিকৈ পিতাৰ নাম: হেমকান্ত সন্দিকৈ ঘৰ নং : ১৬০ক বয়স : 84 লিঙ্গ : পুৰুষ	KXM2141711 ফটো উপলব্ধ
808 নাম : মীৰা সন্দিকৈ স্বামীৰ নাম: চন্দ্ৰকান্ত সন্দিকৈ ঘৰ নং : ১৬০ক বয়স : 70 লিঙ্গ : মহিলা	KXM2141722 ফটো উপলব্ধ	809 নাম : শ্যামল সন্দিকৈ পিতাৰ নাম: চন্দ্ৰকান্ত সন্দিকৈ ঘৰ নং : ১৬০ক বয়স : 53 লিঙ্গ : পুৰুষ	KXM2141744 ফটো উপলব্ধ	810 নাম : পঞ্চানন সন্দিকৈ পিতাৰ নাম: চন্দ্ৰকান্ত সন্দিকৈ ঘৰ নং : ১৬০ক বয়স : 52 লিঙ্গ : পুৰুষ	KXM2141733 ফটো উপলব্ধ



<p>S 811 KXM2141755</p> <p>নাম : বঞ্জনা সন্দিকৈ পিতাৰ নাম: চন্দ্ৰকান্ত সন্দিকৈ ঘৰ নং : ১৬০ক বয়স : 46 লিঙ্গ : মহিলা</p> <p>ফটো উপলব্ধ</p>	<p>812 KXM2141766</p> <p>নাম : ৰিপন সন্দিকৈ পিতাৰ নাম: চন্দ্ৰকান্ত সন্দিকৈ ঘৰ নং : ১৬০ক বয়স : 44 লিঙ্গ : পুৰুষ</p> <p>ফটো উপলব্ধ</p>	<p>813 KXM2142769</p> <p>নাম : পাপৰি চেতিয়া সন্দিকৈ স্বামীৰ নাম: পঞ্চনন সন্দিকৈ ঘৰ নং : ১৬০ক বয়স : 42 লিঙ্গ : মহিলা</p> <p>ফটো উপলব্ধ</p>
<p>814 KXM1987344</p> <p>নাম : নিপু মণি মেধী পিতাৰ নাম: দিনা নাথ মেধী ঘৰ নং : 161 বয়স : 37 লিঙ্গ : পুৰুষ</p> <p>ফটো উপলব্ধ</p>	<p>815 KXM2141777</p> <p>নাম : দ্ৰোণকান্ত লাহন পিতাৰ নাম: হোমজয় লাহন ঘৰ নং : ১৬২ বয়স : 72 লিঙ্গ : পুৰুষ</p> <p>ফটো উপলব্ধ</p>	<p>816 KXM2141788</p> <p>নাম : নিৰু লাহন স্বামীৰ নাম: দ্ৰোণ লাহন ঘৰ নং : ১৬২ বয়স : 60 লিঙ্গ : মহিলা</p> <p>ফটো উপলব্ধ</p>
<p>817 KXM2140741</p> <p>নাম : দীপজ্যোতি বৈশ্য পিতাৰ নাম: ফুকন বৈশ্য ঘৰ নং : 162 বয়স : 43 লিঙ্গ : পুৰুষ</p> <p>ফটো উপলব্ধ</p>	<p>818 KXM2141799</p> <p>নাম : ত্ৰিদিপ লাহন পিতাৰ নাম: দ্ৰুণ লাহন ঘৰ নং : ১৬২ বয়স : 38 লিঙ্গ : পুৰুষ</p> <p>ফটো উপলব্ধ</p>	<p>S 819 KXM2141824</p> <p>নাম : কবিতা লাহন পিতাৰ নাম: দ্ৰুণ লাহন ঘৰ নং : ১৬২ বয়স : 38 লিঙ্গ : মহিলা</p> <p>ফটো উপলব্ধ</p>
<p>820 YEH0120196</p> <p>নাম : ভাগ্যশ্ৰী হালৈ বৈশ্য স্বামীৰ নাম: দীপজ্যোতি বৈশ্য ঘৰ নং : 162 বয়স : 28 লিঙ্গ : মহিলা</p> <p>ফটো উপলব্ধ</p>	<p>821 KXM2141857</p> <p>নাম : দেহীৰাম ৰাজকোঁৱৰ পিতাৰ নাম: ঘণাৰাম ৰাজকোঁৱৰ ঘৰ নং : ১৬৩ বয়স : 79 লিঙ্গ : পুৰুষ</p> <p>ফটো উপলব্ধ</p>	<p>822 KXM2141868</p> <p>নাম : বিভা ৰাজকোঁৱৰ স্বামীৰ নাম: দেহীৰাম ৰাজকোঁৱৰ ঘৰ নং : ১৬৩ বয়স : 71 লিঙ্গ : মহিলা</p> <p>ফটো উপলব্ধ</p>
<p># 823 KXM2141846</p> <p>নাম : নিশামনি নেওগ পিতাৰ নাম: তিলক নেওগ ঘৰ নং : ১৬৩ বয়স : 35 লিঙ্গ : মহিলা</p> <p>ফটো উপলব্ধ</p>	<p>824 KXM2141879</p> <p>নাম : হৰিশ চন্দ্ৰ দত্ত পিতাৰ নাম: মনুৰাম দত্ত ঘৰ নং : ১৬৩ক বয়স : 68 লিঙ্গ : পুৰুষ</p> <p>ফটো উপলব্ধ</p>	<p>825 KXM1987219</p> <p>নাম : দিপামণি সোনোৱাল স্বামীৰ নাম: হৰিশ চন্দ্ৰ দত্ত ঘৰ নং : ১৬৩ক বয়স : 57 লিঙ্গ : মহিলা</p> <p>ফটো উপলব্ধ</p>
<p>826 KXM1987195</p> <p>নাম : পল্লৱী দত্ত পিতাৰ নাম: হৰিশ দত্ত ঘৰ নং : ১৬৩ক বয়স : 34 লিঙ্গ : মহিলা</p> <p>ফটো উপলব্ধ</p>	<p>827 KXM1987208</p> <p>নাম : মানসী দত্ত পিতাৰ নাম: হৰিশ দত্ত ঘৰ নং : ১৬৩ক বয়স : 32 লিঙ্গ : মহিলা</p> <p>ফটো উপলব্ধ</p>	<p>828 KXM2141880</p> <p>নাম : বন্ধিম ৰাজকুমাৰ পিতাৰ নাম: দেহীৰাম ৰাজকোঁৱৰ ঘৰ নং : ১৬৪ বয়স : 46 লিঙ্গ : পুৰুষ</p> <p>ফটো উপলব্ধ</p>
<p>829 KXM2143057</p> <p>নাম : পৰ্ণিমা বৰগোঁহাই স্বামীৰ নাম: বন্ধিম ৰাজকুমাৰ ঘৰ নং : ১৬৪ বয়স : 41 লিঙ্গ : মহিলা</p> <p>ফটো উপলব্ধ</p>	<p>830 CXH6334696</p> <p>নাম : প্ৰণব কুমাৰ দত্ত পিতাৰ নাম: প্ৰমোদ দত্ত ঘৰ নং : ১৬৫ বয়স : 50 লিঙ্গ : পুৰুষ</p> <p>ফটো উপলব্ধ</p>	<p>831 CXH0128686</p> <p>নাম : জ্যোতিষী দত্ত স্বামীৰ নাম: প্ৰণব কুমাৰ দত্ত ঘৰ নং : ১৬৫ বয়স : 47 লিঙ্গ : মহিলা</p> <p>ফটো উপলব্ধ</p>
<p>E 832 KXM2141891</p> <p>নাম : হৰেন্দ্ৰ বৰুৱা পিতাৰ নাম: সন্তোষ বৰুৱা ঘৰ নং : ১৬৬ বয়স : 79 লিঙ্গ : পুৰুষ</p> <p>ফটো উপলব্ধ</p>	<p>833 KXM2141904</p> <p>নাম : জয়ন্তী বৰুৱা স্বামীৰ নাম: হৰেন্দ্ৰ বৰুৱা ঘৰ নং : ১৬৬ বয়স : 72 লিঙ্গ : মহিলা</p> <p>ফটো উপলব্ধ</p>	<p>834 KXM2141915</p> <p>নাম : পৰাগজ্যোতি বৰুৱা পিতাৰ নাম: হৰেন্দ্ৰ বৰুৱা ঘৰ নং : ১৬৬ বয়স : 44 লিঙ্গ : পুৰুষ</p> <p>ফটো উপলব্ধ</p>
<p>835 KXM0357137</p> <p>নাম : অংকিতা ৰাজখোৱা বৰুৱা স্বামীৰ নাম: পৰাগজ্যোতি বৰুৱা ঘৰ নং : 166 বয়স : 41 লিঙ্গ : মহিলা</p> <p>ফটো উপলব্ধ</p>	<p>836 KXM0517870</p> <p>নাম : গোবিন্দ নাৰায়ন শইকীয়া পিতাৰ নাম: দিবাকৰ শইকীয়া ঘৰ নং : ১৬৬ বয়স : 41 লিঙ্গ : পুৰুষ</p> <p>ফটো উপলব্ধ</p>	<p>837 KXM3375318</p> <p>নাম : শিল্পীকা দত্ত শইকীয়া স্বামীৰ নাম: গবিন্দ নাৰায়ণ শইকীয়া ঘৰ নং : ১৬৬ক বয়স : 33 লিঙ্গ : মহিলা</p> <p>ফটো উপলব্ধ</p>
<p>838 KXM0123752</p> <p>নাম : তপন কুমাৰ দত্ত পিতাৰ নাম: বৈনুধৰ দত্ত ঘৰ নং : 166ক বয়স : 30 লিঙ্গ : পুৰুষ</p> <p>ফটো উপলব্ধ</p>	<p>839 KXM2142032</p> <p>নাম : তিলক চন্দ্ৰ নেওগ পিতাৰ নাম: চন্দ্ৰকান্ত নেওগ ঘৰ নং : ১৬৬ঘ বয়স : 71 লিঙ্গ : পুৰুষ</p> <p>ফটো উপলব্ধ</p>	<p>#2 840 KXM2141937</p> <p>নাম : ক্ষীৰোদ চন্দ্ৰ দত্ত পিতাৰ নাম: ভোলানাথ দত্ত ঘৰ নং : ১৬৬ক বয়স : 70 লিঙ্গ : পুৰুষ</p> <p>ফটো উপলব্ধ</p>



বিধানসভা সমষ্টিৰ নম্বৰ আৰু নাম : 93-সোণাৰি
অংশৰ নম্বৰ আৰু নাম : 1-সোণাৰি টাউন বাৰ্ড নং ১০, ১১, ৩২৪ নং গ্ৰাণ্ট

841 নাম : নিৰ নেওগ স্বামীৰ নাম : তিলক চন্দ্ৰ নেওগ ঘৰ নং : ১৬৬ঘ বয়স : 61 লিঙ্গ : মহিলা	KXM2142043 ফটো উপলব্ধ	#2 842 নাম : হীৰামাই দত্ত স্বামীৰ নাম : ক্ষীৰোদ চন্দ্ৰ দত্ত ঘৰ নং : ১৬৬ক বয়স : 60 লিঙ্গ : মহিলা	KXM2141959 ফটো উপলব্ধ	843 নাম : দীপামণি দত্ত স্বামীৰ নাম : বেনধৰ দত্ত ঘৰ নং : ১৬৬ক বয়স : 57 লিঙ্গ : মহিলা	KXM2141960 ফটো উপলব্ধ
844 নাম : আশামণি নেওগ পিতাৰ নাম : তিলক চন্দ্ৰ নেওগ ঘৰ নং : 166ঘ বয়স : 33 লিঙ্গ : মহিলা	KXM0032466 ফটো উপলব্ধ	845 নাম : উষামণি নেওগ পিতাৰ নাম : তিলক চন্দ্ৰ নেওগ ঘৰ নং : 166ঘ বয়স : 30 লিঙ্গ : মহিলা	KXM0032599 ফটো উপলব্ধ	846 নাম : পদ্মবাগ গগৈ পিতাৰ নাম : বিমান গগৈ ঘৰ নং : ১৬৭ বয়স : 32 লিঙ্গ : পুৰুষ	KXM0329672 ফটো উপলব্ধ
847 নাম : মনিকা ৰাজখোবা স্বামীৰ নাম : হেম ৰাজখোবা ঘৰ নং : ১৬৯ বয়স : 65 লিঙ্গ : মহিলা	KXM2142054 ফটো উপলব্ধ	848 নাম : ঋতু ৰাজখোবা পিতাৰ নাম : হেম ৰাজখোবা ঘৰ নং : ১৬৯ বয়স : 40 লিঙ্গ : পুৰুষ	KXM2142065 ফটো উপলব্ধ	S 849 নাম : ঋচা ৰাজখোবা পিতাৰ নাম : হেম ৰাজখোবা ঘৰ নং : ১৬৯ বয়স : ৪5 লিঙ্গ : মহিলা	KXM2142076 ফটো উপলব্ধ
850 নাম : আকাংক্ষা গগৈ পিতাৰ নাম : গোলাপ গগৈ ঘৰ নং : ১৬৯ বয়স : 27 লিঙ্গ : মহিলা	KXM0557769 ফটো উপলব্ধ	851 নাম : মাইন দিহিঙ্গীয়া স্বামীৰ নাম : মনজিত বৰগোহাঁই ঘৰ নং : 169ক বয়স : 30 লিঙ্গ : মহিলা	YEH0138594 ফটো উপলব্ধ	852 নাম : নবিন বৰগোহাঁই পিতাৰ নাম : মিনেশ্বৰ বৰগোহাঁই ঘৰ নং : ১৬৯ক বয়স : 65 লিঙ্গ : পুৰুষ	KXM2142087 ফটো উপলব্ধ
853 নাম : দিপিকা বৰগোহাঁই স্বামীৰ নাম : নবীন বৰগোহাঁই ঘৰ নং : ১৬৯ক বয়স : 56 লিঙ্গ : মহিলা	KXM2142098 ফটো উপলব্ধ	854 নাম : পংকজ বৰগোহাঁই পিতাৰ নাম : নবীন চন্দ্ৰ বৰগোহাঁই ঘৰ নং : ১৬৯ক বয়স : 40 লিঙ্গ : পুৰুষ	KXM2142101 ফটো উপলব্ধ	855 নাম : প্ৰাঞ্জল বৰগোহাঁই পিতাৰ নাম : নবীন বৰগোহাঁই ঘৰ নং : ১৬৯ক বয়স : 38 লিঙ্গ : পুৰুষ	KXM2142112 ফটো উপলব্ধ
856 নাম : কাক বৰগোহাঁই পিতাৰ নাম : নবীন বৰগোহাঁই ঘৰ নং : 169ক বয়স : 34 লিঙ্গ : পুৰুষ	KXM0033407 ফটো উপলব্ধ	857 নাম : বিজয়া বৰগোহাঁই স্বামীৰ নাম : প্ৰাঞ্জল বৰগোহাঁই ঘৰ নং : 169ক বয়স : 33 লিঙ্গ : মহিলা	KXM0033456 ফটো উপলব্ধ	858 নাম : মৃদস্যতা ফুকন বৰগোহাঁই স্বামীৰ নাম : কাকি বৰগোহাঁই ঘৰ নং : 169ক বয়স : 32 লিঙ্গ : মহিলা	KXM0033548 ফটো উপলব্ধ
859 নাম : মনজিত বৰগোহাঁই পিতাৰ নাম : নবীন বৰগোহাঁই ঘৰ নং : 169ক বয়স : 31 লিঙ্গ : পুৰুষ	KXM0033647 ফটো উপলব্ধ	860 নাম : মঞ্জু ফুকন স্বামীৰ নাম : বৃধিন ফুকন ঘৰ নং : ১৭১ বয়স : 72 লিঙ্গ : মহিলা	KXM2142123 ফটো উপলব্ধ	861 নাম : ডিম্পী ফুকন পিতাৰ নাম : বৃধিন ফুকন ঘৰ নং : ১৭১ বয়স : 40 লিঙ্গ : মহিলা	KXM2142134 ফটো উপলব্ধ
862 নাম : মাধুৰ্যমা ফুকন পিতাৰ নাম : সন্তোষ ফুকন ঘৰ নং : 171ক বয়স : 27 লিঙ্গ : মহিলা	KXM0124784 ফটো উপলব্ধ	863 নাম : মাধুৰ্য্য প্ৰাণ ফুকন পিতাৰ নাম : সন্তোষ ফুকন ঘৰ নং : ১৭১ক বয়স : 25 লিঙ্গ : পুৰুষ	KXM0432633 ফটো উপলব্ধ	864 নাম : সন্তোষ ফুকন পিতাৰ নাম : সৰ্বেশ্বৰ ফুকন ঘৰ নং : ১৭১ক বয়স : 54 লিঙ্গ : পুৰুষ	KXM2142145 ফটো উপলব্ধ
865 নাম : দীপা দুবৰা স্বামীৰ নাম : বানী দুবৰা ঘৰ নং : ১৭২ বয়স : 75 লিঙ্গ : মহিলা	KXM2142189 ফটো উপলব্ধ	866 নাম : দিগন্ত দুবৰা পিতাৰ নাম : বানী দুবৰা ঘৰ নং : ১৭২ বয়স : 57 লিঙ্গ : পুৰুষ	KXM2142190 ফটো উপলব্ধ	867 নাম : শ্যামন্ত দুবৰা পিতাৰ নাম : বানী দুবৰা ঘৰ নং : ১৭২ বয়স : 52 লিঙ্গ : পুৰুষ	KXM2142214 ফটো উপলব্ধ
868 নাম : বেদান্ত দুবৰা পিতাৰ নাম : বাণী দুবৰা ঘৰ নং : ১৭২ বয়স : 44 লিঙ্গ : পুৰুষ	KXM2142247 ফটো উপলব্ধ	869 নাম : প্ৰতিমা দুবৰা স্বামীৰ নাম : দিগন্ত দুবৰা ঘৰ নং : ১৭২ বয়স : 43 লিঙ্গ : মহিলা	KXM2142203 ফটো উপলব্ধ	870 নাম : অভিজিত দুবৰা পিতাৰ নাম : শ্যামন্ত দুবৰা ঘৰ নং : 172 বয়স : 29 লিঙ্গ : পুৰুষ	KXM0035055 ফটো উপলব্ধ



871 নাম : প্ৰিয়াঙ্কী ফুকন মাতৃৰ নাম : জয়ন্তী ফুকন ঘৰ নং : 172 বয়স : 23 লিঙ্গ : মহিলা	KXM3275617 ফটো উপলব্ধ	E 872 নাম : বিনা দুৱাৰা স্বামীৰ নাম : বিষ্ণুচন্দ্ৰ দুৱাৰা ঘৰ নং : 193 বয়স : 80 লিঙ্গ : মহিলা	KXM2142269 ফটো উপলব্ধ	873 নাম : কৰবী গগৈ দুৱাৰা স্বামীৰ নাম : অনন্ত দুৱাৰা ঘৰ নং : 193 বয়স : 42 লিঙ্গ : মহিলা	KXM2142576 ফটো উপলব্ধ
S 874 নাম : মিনমা দিহিঙ্গীয়া স্বামীৰ নাম : অচ্যুত সন্দিকৈ ঘৰ নং : 198 বয়স : 52 লিঙ্গ : মহিলা	KXM2142350 ফটো উপলব্ধ	S 875 নাম : ভাস্কৰ ভৈৰৱ সন্দিকৈ পিতাৰ নাম : অচ্যুত সন্দিকৈ ঘৰ নং : 198 বয়স : 25 লিঙ্গ : পুৰুষ	KXM0402834 ফটো উপলব্ধ	S 876 নাম : অনিল বড়া পিতাৰ নাম : শ্ৰীনাৰায় বড়া ঘৰ নং : 176 বয়স : 73 লিঙ্গ : পুৰুষ	KXM2142372 ফটো উপলব্ধ
S 877 নাম : নিমা বড়া স্বামীৰ নাম : অনিল বড়া ঘৰ নং : 196 বয়স : 62 লিঙ্গ : মহিলা	KXM2142383 ফটো উপলব্ধ	S 878 নাম : প্ৰদ্যুত বড়া পিতাৰ নাম : অনিল বড়া ঘৰ নং : 196 বয়স : 45 লিঙ্গ : পুৰুষ	KXM2142394 ফটো উপলব্ধ	S 879 নাম : পল্লবী বৰা স্বামীৰ নাম : অভিজিৎ বাইলুং ঘৰ নং : 196 বয়স : 45 লিঙ্গ : মহিলা	KXM2142407 ফটো উপলব্ধ
S 880 নাম : গায়ত্ৰী বড়া স্বামীৰ নাম : প্ৰদ্যুত বড়া ঘৰ নং : 196 বয়স : 40 লিঙ্গ : মহিলা	KXM0250407 ফটো উপলব্ধ	S 881 নাম : গাৰ্গীপ্ৰিয়া বৰগোহাঁই পিতাৰ নাম : সুৰেন বৰগোহাঁই ঘৰ নং : 196 বয়স : 29 লিঙ্গ : মহিলা	KXM0578351 ফটো উপলব্ধ	882 নাম : অনিমেৰ বৰগোহাঁই পিতাৰ নাম : সুৰেন বৰগোহাঁই ঘৰ নং : 196 বয়স : 26 লিঙ্গ : পুৰুষ	KXM0578344 ফটো উপলব্ধ
883 নাম : সত্যেন্দ্ৰ বৰগোহাঁই পিতাৰ নাম : নগেন্দ্ৰ বৰগোহাঁই ঘৰ নং : 177 বয়স : 54 লিঙ্গ : পুৰুষ	KXM2142430 ফটো উপলব্ধ	884 নাম : নিবিতা বৰগোহাঁই স্বামীৰ নাম : সত্যেন্দ্ৰ বৰগোহাঁই ঘৰ নং : 199 বয়স : 49 লিঙ্গ : মহিলা	KXM2142429 ফটো উপলব্ধ	885 নাম : অভিনৱ গগৈ পিতাৰ নাম : পীতাম্বৰ গগৈ ঘৰ নং : 177 বয়স : 23 লিঙ্গ : পুৰুষ	YEH0163725 ফটো উপলব্ধ
886 নাম : ৰাজনীল গগৈ পিতাৰ নাম : পিতাম্বৰ গগৈ ঘৰ নং : 177 বয়স : 22 লিঙ্গ : পুৰুষ	YEH0140855 ফটো উপলব্ধ	887 নাম : মনি গগৈ পিতাৰ নাম : কলীয়া গগৈ ঘৰ নং : 198 বয়স : 67 লিঙ্গ : পুৰুষ	KXM0202309 ফটো উপলব্ধ	888 নাম : লাৱণ্য গগৈ স্বামীৰ নাম : মনি গগৈ ঘৰ নং : 198 বয়স : 61 লিঙ্গ : মহিলা	KXM0202317 ফটো উপলব্ধ
889 নাম : মুনমী গগৈ পিতাৰ নাম : মনি গগৈ ঘৰ নং : 198 বয়স : 40 লিঙ্গ : মহিলা	KXM0202366 ফটো উপলব্ধ	S2 890 নাম : মান্ধী গগৈ পিতাৰ নাম : মনি গগৈ ঘৰ নং : 198 বয়স : 38 লিঙ্গ : মহিলা	KXM0202416 ফটো উপলব্ধ	891 নাম : প্ৰিয়ংকা গগৈ পিতাৰ নাম : মনি গগৈ ঘৰ নং : 198 বয়স : 28 লিঙ্গ : মহিলা	KXM0202457 ফটো উপলব্ধ
892 নাম : ৰেন বড়া স্বামীৰ নাম : প্ৰবিন বড়া ঘৰ নং : 199 বয়স : 77 লিঙ্গ : মহিলা	KXM2745906 ফটো উপলব্ধ	893 নাম : সুৰজিত বড়া পিতাৰ নাম : প্ৰবিন বড়া ঘৰ নং : 199 বয়স : 51 লিঙ্গ : পুৰুষ	KXM2745917 ফটো উপলব্ধ	894 নাম : নয়নজ্যোতী বড়া স্বামীৰ নাম : সুৰজিত বড়া ঘৰ নং : 199 বয়স : 45 লিঙ্গ : মহিলা	KXM2745940 ফটো উপলব্ধ
895 নাম : দুৰ্গেশ্বৰ বুঢ়াগোহাঁই পিতাৰ নাম : নিৰ্ভানন্দ বুঢ়াগোহাঁই ঘৰ নং : 288 বয়স : 65 লিঙ্গ : পুৰুষ	KXM0202788 ফটো উপলব্ধ	896 নাম : তিলক লাহন পিতাৰ নাম : মোহন চন্দ্ৰ লাহন ঘৰ নং : 186 বয়স : 58 লিঙ্গ : পুৰুষ	KXM5735579 ফটো উপলব্ধ	897 নাম : নিবেদিতা চাংমাই গগৈ স্বামীৰ নাম : চন্দ্ৰ গগৈ ঘৰ নং : 189 বয়স : 45 লিঙ্গ : মহিলা	KXM0589887 ফটো উপলব্ধ
898 নাম : জীবন গগৈ পিতাৰ নাম : বিমল গগৈ ঘৰ নং : 199 বয়স : 39 লিঙ্গ : পুৰুষ	KXM0380030 ফটো উপলব্ধ	899 নাম : জয়শ্ৰী গগৈ পিতাৰ নাম : বিমল গগৈ ঘৰ নং : 199 বয়স : 29 লিঙ্গ : মহিলা	KXM0380063 ফটো উপলব্ধ	900 নাম : মৌচুমী চেতিয়া স্বামীৰ নাম : জীবন গগৈ ঘৰ নং : 199 বয়স : 26 লিঙ্গ : মহিলা	JSV0160721 ফটো উপলব্ধ



বিধানসভা সমষ্টিৰ নম্বৰ আৰু নাম : 93-সোণাৰি
অংশৰ নম্বৰ আৰু নাম : 1-সোণাৰি টাউন ৱাৰ্ড নং ১০, ১১, ৩২৪ নং গ্ৰাণ্ট

901 নাম : অসমী গগৈ স্বামীৰ নাম: জিতেন গগৈ ঘৰ নং : 210 বয়স : 55 লিঙ্গ : মহিলা	XKM0124941 ফটো উপলব্ধ	902 নাম : দীপজ্যোতি গগৈ পিতাৰ নাম: বিজয় গগৈ ঘৰ নং : 201 বয়স : 22 লিঙ্গ : পুৰুষ	XKM3263654 ফটো উপলব্ধ	903 নাম : বুণী গগৈ স্বামীৰ নাম: বুলন ৰাজকোঁৱৰ ঘৰ নং : 202 বয়স : 60 লিঙ্গ : মহিলা	XKM0569848 ফটো উপলব্ধ
904 নাম : বুলন ৰাজকোঁৱৰ পিতাৰ নাম: খগেন ৰাজকোঁৱৰ ঘৰ নং : 202 বয়স : 52 লিঙ্গ : পুৰুষ	XKM0569830 ফটো উপলব্ধ	905 নাম : ডিম্পী ৰাজকুমাৰী পিতাৰ নাম: বুলন ৰাজকোঁৱৰ ঘৰ নং : 202 বয়স : 22 লিঙ্গ : মহিলা	YEHO124149 ফটো উপলব্ধ	906 নাম : দেবীকা চাংমাই স্বামীৰ নাম: ভগীৰাম চাংমাই ঘৰ নং : 207 বয়স : 56 লিঙ্গ : মহিলা	XKM8440435 ফটো উপলব্ধ
907 নাম : দেৱপ্ৰতিম বুঢ়াগোহাঁই পিতাৰ নাম: দুৰ্গেশ্বৰ বুঢ়াগোহাঁই ঘৰ নং : 208 বয়স : 23 লিঙ্গ : পুৰুষ	XKM3426459 ফটো উপলব্ধ	908 নাম : জিতেন গগৈ পিতাৰ নাম: ফনি গগৈ ঘৰ নং : 210 বয়স : 52 লিঙ্গ : পুৰুষ	XKM0124362 ফটো উপলব্ধ	909 নাম : দীপশিখা গগৈ পিতাৰ নাম: জিতেন গগৈ ঘৰ নং : 210 বয়স : 24 লিঙ্গ : মহিলা	XKM0570234 ফটো উপলব্ধ
910 নাম : দীপাঙ্কী গগৈ পিতাৰ নাম: জিতেন গগৈ ঘৰ নং : 210 বয়স : 19 লিঙ্গ : মহিলা	YEH0177659 ফটো উপলব্ধ	911 নাম : কৌশিক দিহিঙীয়া পিতাৰ নাম: শিৱ প্ৰসাদ দিহিঙীয়া ঘৰ নং : 218 বয়স : 25 লিঙ্গ : পুৰুষ	XKM0589812 ফটো উপলব্ধ	912 নাম : প্ৰকাশ বৰঠাকুৰ পিতাৰ নাম: বিপিন বৰঠাকুৰ ঘৰ নং : 219খ বয়স : 60 লিঙ্গ : পুৰুষ	XKM2142485 ফটো উপলব্ধ
913 নাম : পংকজ বৰঠাকুৰ পিতাৰ নাম: বিপিন বৰঠাকুৰ ঘৰ নং : 219ঘ বয়স : 57 লিঙ্গ : পুৰুষ	XKM2142496 ফটো উপলব্ধ	914 নাম : মঞ্জুশ্ৰী বৰঠাকুৰ স্বামীৰ নাম: পঙ্কজ বৰঠাকুৰ ঘৰ নং : 217ঘ বয়স : 43 লিঙ্গ : মহিলা	XKM0049635 ফটো উপলব্ধ	915 নাম : নৰেন চেতিয়া পিতাৰ নাম: ৰপেন চেতিয়া ঘৰ নং : 218 বয়স : 51 লিঙ্গ : পুৰুষ	XKM2142656 ফটো উপলব্ধ
916 নাম : প্ৰীতিৰেখা মহন পিতাৰ নাম: যোগেন মহন ঘৰ নং : 218 বয়স : 48 লিঙ্গ : মহিলা	XKM2142667 ফটো উপলব্ধ	917 নাম : ডালিমচন্দ্ৰ মোহন পিতাৰ নাম: খগেন্দ্ৰ নাথ মোহন ঘৰ নং : 218 বয়স : 70 লিঙ্গ : পুৰুষ	XKM2142690 ফটো উপলব্ধ	918 নাম : নিৰ কোঁৱৰ স্বামীৰ নাম: ডালিম চন্দ্ৰ মহন ঘৰ নং : 218 বয়স : 65 লিঙ্গ : মহিলা	XKM2142703 ফটো উপলব্ধ
919 নাম : প্ৰদীপ দত্ত পিতাৰ নাম: খতি ৰাম দত্ত ঘৰ নং : 222 বয়স : 62 লিঙ্গ : পুৰুষ	XKM0458158 ফটো উপলব্ধ	920 নাম : দিষ্টী দত্ত স্বামীৰ নাম: প্ৰদীপ দত্ত ঘৰ নং : 222 বয়স : 59 লিঙ্গ : মহিলা	XKM0458208 ফটো উপলব্ধ	921 নাম : প্ৰশান্ত দত্ত পিতাৰ নাম: প্ৰদীপ দত্ত ঘৰ নং : 222 বয়স : 35 লিঙ্গ : পুৰুষ	XKM0458182 ফটো উপলব্ধ
922 নাম : অংকুৰ বড়া পিতাৰ নাম: কৃষ্ণা বড়া ঘৰ নং : 223 বয়স : 27 লিঙ্গ : পুৰুষ	XKM0376236 ফটো উপলব্ধ	923 নাম : অনপম বৰা পিতাৰ নাম: কৃষ্ণা বৰা ঘৰ নং : 223 বয়স : 23 লিঙ্গ : পুৰুষ	XKM3377710 ফটো উপলব্ধ	924 নাম : মানৱ ফুকন পিতাৰ নাম: তনু ফুকন ঘৰ নং : 225 বয়স : 19 লিঙ্গ : পুৰুষ	YEH0144048 ফটো উপলব্ধ
925 নাম : পোনা ফুকন পিতাৰ নাম: স্বগীয় যোগাৰাম ফুকন ঘৰ নং : 239 বয়স : 59 লিঙ্গ : পুৰুষ	XKM3148848 ফটো উপলব্ধ	926 নাম : যোগমায়া গগৈ ফুকন স্বামীৰ নাম: পোনা ফুকন ঘৰ নং : 239 বয়স : 43 লিঙ্গ : মহিলা	XKM315892 ফটো উপলব্ধ	927 নাম : ময়ুশী ফুকন পিতাৰ নাম: পোনা ফুকন ঘৰ নং : 239 বয়স : 23 লিঙ্গ : মহিলা	XKM3419413 ফটো উপলব্ধ
928 নাম : মুকুল বৰুৱা পিতাৰ নাম: স্বগীয় ঘনকান্ত বৰুৱা ঘৰ নং : 281 বয়স : 65 লিঙ্গ : পুৰুষ	XKM3294154 ফটো উপলব্ধ	929 নাম : নিভা বৰুৱা স্বামীৰ নাম: মুকুল বৰুৱা ঘৰ নং : 281 বয়স : 49 লিঙ্গ : মহিলা	XKM3294139 ফটো উপলব্ধ	930 নাম : ইন্দ্ৰী বৰুৱা পিতাৰ নাম: মুকুল বৰুৱা ঘৰ নং : 281 বয়স : 29 লিঙ্গ : মহিলা	XKM3293909 ফটো উপলব্ধ



931 নাম : ধনজিত গগৈ পিতাৰ নাম: হিতেশ্বৰ গগৈ ঘৰ নং : 250 বয়স : 23 লিঙ্গ : পুৰুষ	KXM3359221 ফটো উপলব্ধ	932 নাম : বেখা গগৈ গৌহাঁই স্বামীৰ নাম: বিশ্বজিৎ গগৈ ঘৰ নং : ২৫৪ বয়স : 41 লিঙ্গ : মহিলা	KXM0496885 ফটো উপলব্ধ	933 নাম : বিশ্বজিত গগৈ পিতাৰ নাম: বিমল গগৈ ঘৰ নং : ২৫৪ বয়স : 38 লিঙ্গ : পুৰুষ	KXM8334687 ফটো উপলব্ধ
934 নাম : চন্দ্ৰ বড়া পিতাৰ নাম: সুখেশ্বৰ বড়া ঘৰ নং : 419 বয়স : 56 লিঙ্গ : পুৰুষ	KXM0004893 ফটো উপলব্ধ	935 নাম : নৰমল্লিকা সন্দিকৈ স্বামীৰ নাম: চন্দ্ৰ বড়া ঘৰ নং : 419 বয়স : 55 লিঙ্গ : মহিলা	KXM0004894 ফটো উপলব্ধ	936 নাম : মধুমিতা বড়া পিতাৰ নাম: চন্দ্ৰ বড়া ঘৰ নং : 419 বয়স : 20 লিঙ্গ : মহিলা	YEH0110502 ফটো উপলব্ধ
937 নাম : ববী বুঢ়াগোঁহাঁই স্বামীৰ নাম: মহেন্দ্ৰ গৌহাঁই ঘৰ নং : 8২০ বয়স : 50 লিঙ্গ : মহিলা	DQT0165829 ফটো উপলব্ধ	E 938 নাম : জয়ধৰ শ্যাম পিতাৰ নাম: কমল শ্যাম ঘৰ নং : ৪৫৪ বয়স : 67 লিঙ্গ : পুৰুষ	CRX1365339 ফটো উপলব্ধ	939 নাম : জোনালী শ্যাম স্বামীৰ নাম: জয়ধৰ শ্যাম ঘৰ নং : ৪৫৪ বয়স : 58 লিঙ্গ : মহিলা	CRX1365340 ফটো উপলব্ধ
940 নাম : মুনাল কুমাৰ শ্যাম পিতাৰ নাম: জয়ধৰ শ্যাম ঘৰ নং : ৪৫৪ বয়স : 37 লিঙ্গ : পুৰুষ	CRX1365351 ফটো উপলব্ধ	941 নাম : ঋতু শ্যাম পিতাৰ নাম: জয়ধৰ শ্যাম ঘৰ নং : ৪৫৪ বয়স : 30 লিঙ্গ : মহিলা	CRX0219188 ফটো উপলব্ধ	942 নাম : কিৰণময়ী বৰগোঁহাঁই স্বামীৰ নাম: প্ৰাঞ্জল গগৈ ঘৰ নং : ৫০৪ বয়স : 28 লিঙ্গ : মহিলা	KXM0407163 ফটো উপলব্ধ
943 নাম : জুলিয়ানচ উৰাং পিতাৰ নাম: চন্দ্ৰন গগৈ ঘৰ নং : ৯২৬ বয়স : 33 লিঙ্গ : পুৰুষ	KXM3398690 ফটো উপলব্ধ	944 নাম : শান্তি শ্যাম স্বামীৰ নাম: ললিত শ্যাম ঘৰ নং : ১০০৭ বয়স : 68 লিঙ্গ : মহিলা	KXM2746318 ফটো উপলব্ধ	945 নাম : ললিত শ্যাম পিতাৰ নাম: খামকো শ্যাম ঘৰ নং : ১০৬৩ বয়স : 68 লিঙ্গ : পুৰুষ	KXM2746307 ফটো উপলব্ধ
946 নাম : বনা শ্যাম স্বামীৰ নাম: পৰাগ জ্যোতি মহন ঘৰ নং : ঘৰনং 111 বয়স : 46 লিঙ্গ : মহিলা	KXM0197848 ফটো উপলব্ধ	947 নাম : পৰাগ জ্যোতি মহন পিতাৰ নাম: জীতেন্দ্ৰ নাথ মহন ঘৰ নং : ঘৰ নং 111 বয়স : 46 লিঙ্গ : পুৰুষ	KXM2139619 ফটো উপলব্ধ	948 নাম : শিখামণি ৰাজখোৱা পিতাৰ নাম: বিৰেন ৰাজখোৱা ঘৰ নং : ঘৰ নং-280বি বয়স : 22 লিঙ্গ : মহিলা	KXM3149242 ফটো উপলব্ধ
949 নাম : অন ভূঞা স্বামীৰ নাম: চতিন্দ্ৰ ভূঞা ঘৰ নং : বয়স : 72 লিঙ্গ : মহিলা	KXM2135877 ফটো উপলব্ধ	950 নাম : ডেলীপ্ৰিয়া ফুকন মাতৃৰ নাম: জোনমণি গগৈ ঘৰ নং : সোনাৰী বয়স : 22 লিঙ্গ : মহিলা	YEH0031500 ফটো উপলব্ধ	951 নাম : অসীম গগৈ মাতৃৰ নাম: বীণা গগৈ ঘৰ নং : সোনাৰী বয়স : 22 লিঙ্গ : পুৰুষ	YEH0168831 ফটো উপলব্ধ
952 নাম : দদুল ফুকন পিতাৰ নাম: ললিত চন্দ্ৰ ফুকন ঘৰ নং : সোনাৰী টাউন বয়স : 50 লিঙ্গ : পুৰুষ	KXM2141288 ফটো উপলব্ধ	953 নাম : হেম প্ৰভা শইকীয়া স্বামীৰ নাম: দদুল ফুকন ঘৰ নং : সোনাৰী টাউন বয়স : 47 লিঙ্গ : মহিলা	KXM2143024 ফটো উপলব্ধ	E 954 নাম : চেউতী চাংমাই স্বামীৰ নাম: দুৰগেশ্বৰ চাংমাই ঘৰ নং : বাদ নো 9 বয়স : 72 লিঙ্গ : মহিলা	KXM3381621 ফটো উপলব্ধ
955 নাম : দুৰগেশ্বৰ চাংমাই পিতাৰ নাম: ফুলেশ্বৰ চাংমাই ঘৰ নং : বাদ নো 9 বয়স : 60 লিঙ্গ : পুৰুষ	KXM3381886 ফটো উপলব্ধ	956 নাম : যুবৰাজ ফুকন পিতাৰ নাম: প্ৰবিন ফুকন ঘৰ নং : বাদ নং 11 বয়স : 27 লিঙ্গ : পুৰুষ	YEH0008425 ফটো উপলব্ধ		



957	1	YEHO186536	ফটো উপলব্ধ	নাম : সঞ্জীৱ শেখৰ ফুকন পিতাৰ নাম: বিভূ ফুকন ঘৰ নং : 25 বয়স : 19 লিঙ্গ : পুৰুষ
958	1	YEHO186569	ফটো উপলব্ধ	নাম : আদিত্য লাহন পিতাৰ নাম: মিনেশ্বৰ লাহন ঘৰ নং : 98 বয়স : 18 লিঙ্গ : পুৰুষ
959	1	YEHO186643	ফটো উপলব্ধ	নাম : নিহাশী গগৈ পিতাৰ নাম: দিগন্ত গগৈ ঘৰ নং : 12 বয়স : 20 লিঙ্গ : মহিলা
960	1	YEHO186890	ফটো উপলব্ধ	নাম : প্ৰিয়াচী শইকীয়া পিতাৰ নাম: ধন শইকীয়া ঘৰ নং : 34 বয়স : 18 লিঙ্গ : মহিলা
961	1	YEHO186882	ফটো উপলব্ধ	নাম : এনিশা বৰগোহাঁই পিতাৰ নাম: প্ৰবীৰ বৰগোহাঁই ঘৰ নং : 35 বয়স : 19 লিঙ্গ : মহিলা
962	1	KXM0265462	ফটো উপলব্ধ	নাম : অমল হাতীমূৰীয়া পিতাৰ নাম: দুলাল হাতীমূৰীয়া ঘৰ নং : 152 বয়স : 27 লিঙ্গ : পুৰুষ
963	1	KXM2142725	ফটো উপলব্ধ	নাম : যুগান্ত কোঁৱৰ পিতাৰ নাম: থলোন কোঁৱৰ ঘৰ নং : 266 বয়স : 35 লিঙ্গ : পুৰুষ
964	1	KXM2746794	ফটো উপলব্ধ	নাম : ললিত চাবুকধৰা পিতাৰ নাম: প্ৰেমধৰ চাবুকধৰা ঘৰ নং : 282 বয়স : 62 লিঙ্গ : পুৰুষ
965	1	KXM0274175	ফটো উপলব্ধ	নাম : নমিতা গগৈ স্বামীৰ নাম: দিগন্ত বুঢ়াগোহাঁই ঘৰ নং : 283 বয়স : 44 লিঙ্গ : মহিলা
966	1	KXM0274159	ফটো উপলব্ধ	নাম : দিগন্ত বুঢ়াগোহাঁই পিতাৰ নাম: পূৰ্ণানন্দ বুঢ়াগোহাঁই ঘৰ নং : 283 বয়স : 49 লিঙ্গ : পুৰুষ
967	1	CDZ0251595	ফটো উপলব্ধ	নাম : জ্ঞানশ্ৰী ফুকন পিতাৰ নাম: যৌগানন্দ ফুকন ঘৰ নং : 50 বয়স : 29 লিঙ্গ : মহিলা
968	1	YEHO067256	ফটো উপলব্ধ	নাম : নিহাল বুঢ়াগোহাঁই পিতাৰ নাম: দিগন্ত বুঢ়াগোহাঁই ঘৰ নং : 283 বয়স : 20 লিঙ্গ : পুৰুষ
969	1	KXM0288019	ফটো উপলব্ধ	নাম : ঋকলাভ চাবুকধৰা পিতাৰ নাম: ললিত চাবুকধৰা ঘৰ নং : 282 বয়স : 27 লিঙ্গ : পুৰুষ
970	1	KXM2746807	ফটো উপলব্ধ	নাম : কবিতা গগৈ স্বামীৰ নাম: ললিত চাবুকধৰা ঘৰ নং : 282 বয়স : 57 লিঙ্গ : মহিলা
971	1	KXM3316668	ফটো উপলব্ধ	নাম : চন্দ্ৰ মল্লিকা পিতাৰ নাম: ললিত চাবুকধৰা ঘৰ নং : 282 বয়স : 24 লিঙ্গ : মহিলা
972	1	YEHO196766	ফটো উপলব্ধ	নাম : প্ৰাণ্তী প্ৰিয়ম কোঁৱৰ পিতাৰ নাম: দিব্যজ্যোতি কোঁৱৰ ঘৰ নং : 150 বয়স : 18 লিঙ্গ : মহিলা
973	1	YEHO196782	ফটো উপলব্ধ	নাম : পূৰ্ণিমা কাকতি স্বামীৰ নাম: উদ্দিন হাজৰিকা ঘৰ নং : 120 বয়স : 32 লিঙ্গ : মহিলা
974	1	YEHO200659	ফটো উপলব্ধ	নাম : মনি শংকৰ ঘোষ মাতৃৰ নাম: দিশী ঘোষ ঘৰ নং : 18 বয়স : 18 লিঙ্গ : পুৰুষ
975	1	YEHO200550	ফটো উপলব্ধ	নাম : সুনীতি কাকতি স্বামীৰ নাম: অংকুৰ শইকীয়া ঘৰ নং : 52 বয়স : 30 লিঙ্গ : মহিলা
976	1	KXM2747980	ফটো উপলব্ধ	নাম : পাৰুল গগৈ স্বামীৰ নাম: প্ৰবিন কোঁৱৰ ঘৰ নং : 46 বয়স : 65 লিঙ্গ : মহিলা
977	1	KXM2747979	ফটো উপলব্ধ	নাম : প্ৰবিন কোঁৱৰ পিতাৰ নাম: ভদ্ৰেশ্বৰ কোঁৱৰ ঘৰ নং : 46 বয়স : 68 লিঙ্গ : পুৰুষ
978	1	KXM2747662	ফটো উপলব্ধ	নাম : সত্যজিত কোঁৱৰ পিতাৰ নাম: প্ৰবিন কোঁৱৰ ঘৰ নং : 46 বয়স : 33 লিঙ্গ : পুৰুষ
979	1	KXM2745564	ফটো উপলব্ধ	নাম : অনপ মহন পিতাৰ নাম: থানুৰাম মহন ঘৰ নং : 285 বয়স : 50 লিঙ্গ : পুৰুষ
980	1	KXM2745542	ফটো উপলব্ধ	নাম : থানুৰাম মহন পিতাৰ নাম: পুনৰাম মহন ঘৰ নং : 285 বয়স : 81 লিঙ্গ : পুৰুষ
981	1	KXM1988518	ফটো উপলব্ধ	নাম : পৰি গগৈ স্বামীৰ নাম: অনুজ মহন ঘৰ নং : 285 বয়স : 39 লিঙ্গ : মহিলা
982	1	KXM2746352	ফটো উপলব্ধ	নাম : ৰাজেন্দ্ৰ প্ৰসাদ পিতাৰ নাম: বংশীধৰ শ্যাম ঘৰ নং : 256 বয়স : 70 লিঙ্গ : পুৰুষ
983	1	KXM5737724	ফটো উপলব্ধ	নাম : টংকেশ্বৰ লাহন পিতাৰ নাম: মোহনচন্দ্ৰ লাহন ঘৰ নং : 286 বয়স : 64 লিঙ্গ : পুৰুষ
984	1	KXM5737735	ফটো উপলব্ধ	নাম : ৰোহিনী লাহন স্বামীৰ নাম: টংকেশ্বৰ লাহন ঘৰ নং : 286 বয়স : 62 লিঙ্গ : মহিলা
985	1	KXM0131896	ফটো উপলব্ধ	নাম : অভিনৱ লাহন পিতাৰ নাম: টংকেশ্বৰ লাহন ঘৰ নং : 286 বয়স : 29 লিঙ্গ : পুৰুষ
986	1	KXM2746363	ফটো উপলব্ধ	নাম : দিপিকা শ্যাম স্বামীৰ নাম: ৰাজেন্দ্ৰ প্ৰসাদ শ্যাম ঘৰ নং : 256 বয়স : 62 লিঙ্গ : মহিলা



987	1	KXM2143171
নাম : পূৰ্ণানন্দ বুঢ়াগোঁহাই পিতাৰ নাম: লিলেশ্বৰ বুঢ়াগোঁহাই ঘৰ নং : ২৪৭ বয়স : 58 লিঙ্গ : পুৰুষ		
ফটো উপলব্ধ		

988	1	KXM2143160
নাম : বিউটি বুঢ়াগোঁহাই স্বামীৰ নাম: পূৰ্ণানন্দ বুঢ়াগোঁহাই ঘৰ নং : ২৪৭ বয়স : 53 লিঙ্গ : মহিলা		
ফটো উপলব্ধ		

989	1	KXM0262444
নাম : গৌতম বুঢ়াগোঁহাই পিতাৰ নাম: পূৰ্ণানন্দ বুঢ়াগোঁহাই ঘৰ নং : ২৪৭ বয়স : 29 লিঙ্গ : পুৰুষ		
ফটো উপলব্ধ		

990	1	KXM2746374
নাম : অৰিন্দম শ্যাম পিতাৰ নাম: বাৰ্জেন্দ্র প্ৰসাদ শ্যাম ঘৰ নং : ২৫৬ বয়স : 38 লিঙ্গ : পুৰুষ		
ফটো উপলব্ধ		

991	1	KXM2746341
নাম : প্ৰিয়াংকু প্ৰতীম পিতাৰ নাম: ললিত শ্যাম ঘৰ নং : ২৫৫ বয়স : 38 লিঙ্গ : পুৰুষ		
ফটো উপলব্ধ		

992	1	KXM2746330
নাম : মেৰীলীন শ্যাম পিতাৰ নাম: ললিত শ্যাম ঘৰ নং : ২৫৫ বয়স : 39 লিঙ্গ : মহিলা		
ফটো উপলব্ধ		

993	1	KXM0361816
নাম : ভাৰ্গৱ শ্যাম পিতাৰ নাম: অমৃত শ্যাম ঘৰ নং : ২৪৮ বয়স : 33 লিঙ্গ : পুৰুষ		
ফটো উপলব্ধ		

994	1	KXM0372060
নাম : বিপাধী শ্যাম পিতাৰ নাম: অমৃত শ্যাম ঘৰ নং : ২৪৮ বয়স : 25 লিঙ্গ : মহিলা		
ফটো উপলব্ধ		

995	1	KXM0245357
নাম : নৱনীতা বড়া পিতাৰ নাম: যোগেশ বড়া ঘৰ নং : ২৪৮ বয়স : 31 লিঙ্গ : মহিলা		
ফটো উপলব্ধ		

996	1	KXM2742156
নাম : সৌৰভ কুমাৰ পিতাৰ নাম: স্বৰ্গীয় পবিত্ৰ ফুকন ঘৰ নং : ২৫৩ বয়স : 46 লিঙ্গ : পুৰুষ		
ফটো উপলব্ধ		

997	1	KXM0268623
নাম : নিহাৰিকা বুঢ়াগোঁহাই পিতাৰ নাম: পূৰ্ণানন্দ বুঢ়াগোঁহাই ঘৰ নং : ২৪৭ বয়স : 27 লিঙ্গ : মহিলা		
ফটো উপলব্ধ		

998	1	KXM0361766
নাম : অমৃত শ্যাম পিতাৰ নাম: জোনেশ্বৰ শ্যাম ঘৰ নং : ২৪৮ বয়স : 58 লিঙ্গ : পুৰুষ		
ফটো উপলব্ধ		

999	1	KXM2744345
নাম : মালকিত সিং পিতাৰ নাম: ধ্যান সিং খিলন ঘৰ নং : ১২ক বয়স : 42 লিঙ্গ : পুৰুষ		
ফটো উপলব্ধ		

1000	1	KXM2744323
নাম : চৰ্জিত কৌৰ স্বামীৰ নাম: ধ্যান সিং খিলন ঘৰ নং : ১২ক বয়স : 65 লিঙ্গ : মহিলা		
ফটো উপলব্ধ		

1001	1	KXM0361808
নাম : মনালিছা শ্যাম স্বামীৰ নাম: অমৃত শ্যাম ঘৰ নং : ২৪৮ বয়স : 48 লিঙ্গ : মহিলা		
ফটো উপলব্ধ		

1002	1	KXM2237561
নাম : পৰাগ প্লাৱন পিতাৰ নাম: ৰঞ্জিত কুমাৰ ভূঞা ঘৰ নং : ২৪৯ বয়স : 38 লিঙ্গ : পুৰুষ		
ফটো উপলব্ধ		

1003	1	KXM2237607
নাম : ৰঞ্জিত কুমাৰ পিতাৰ নাম: প্ৰফুল্ল ভূঞা ঘৰ নং : ২৪৯ বয়স : 65 লিঙ্গ : পুৰুষ		
ফটো উপলব্ধ		

1004	1	KXM2142838
নাম : শৰত বৰুৱা পিতাৰ নাম: পিতাম্বৰ বৰুৱা ঘৰ নং : ২৫২ বয়স : 61 লিঙ্গ : পুৰুষ		
ফটো উপলব্ধ		

1005	1	YEH0068486
নাম : গাগী গুপ্তন পিতাৰ নাম: শৰৎ বৰুৱা ঘৰ নং : ২৫২ বয়স : 21 লিঙ্গ : মহিলা		
ফটো উপলব্ধ		

1006	1	KXM2142849
নাম : ৰীতামনি বৰুৱা স্বামীৰ নাম: শৰৎ বৰুৱা ঘৰ নং : ২৫২ বয়স : 54 লিঙ্গ : মহিলা		
ফটো উপলব্ধ		

1007	1	KXM0124461
নাম : পঞ্চী প্ৰিয়া পিতাৰ নাম: শৰৎ বৰুৱা ঘৰ নং : ২৫২ বয়স : 28 লিঙ্গ : মহিলা		
ফটো উপলব্ধ		

1008	1	KXM1987457
নাম : হিৰেন চাউল পিতাৰ নাম: শিৱ চাউল কৰা ঘৰ নং : ২৫১ বয়স : 65 লিঙ্গ : পুৰুষ		
ফটো উপলব্ধ		

1009	1	KXM1987242
নাম : জিন চাউলকৰা স্বামীৰ নাম: হিৰেন চাউলকৰা ঘৰ নং : ২৫১ বয়স : 56 লিঙ্গ : মহিলা		
ফটো উপলব্ধ		

1010	1	KXM1987446
নাম : ৰাজীৱ চাউল পিতাৰ নাম: হিৰেন চাউল কৰা ঘৰ নং : ২৫১ বয়স : 31 লিঙ্গ : পুৰুষ		
ফটো উপলব্ধ		

1011	1	YEH0203240
নাম : আকাশ জ্যোতি ফুকন মাতৃৰ নাম: লাবন্যা গগৈ ফুকন ঘৰ নং : ৪৪ বয়স : 19 লিঙ্গ : পুৰুষ		
ফটো উপলব্ধ		

1012	1	YEH0204578
নাম : পৰ্বজ্যোতি বুঢ়াগোঁহাই পিতাৰ নাম: ৰঞ্জিত বুঢ়াগোঁহাই ঘৰ নং : ৫৫খ বয়স : 21 লিঙ্গ : পুৰুষ		
ফটো উপলব্ধ		

1013	1	YEH0204669
নাম : ৰাজদীপ চেতিয়া পিতাৰ নাম: লোহিত চেতিয়া ঘৰ নং : ২৪৪ বয়স : 19 লিঙ্গ : পুৰুষ		
ফটো উপলব্ধ		

1014	1	YEH0205674
নাম : ময়ূৰী দত্ত পিতাৰ নাম: প্ৰনব কুমাৰ দত্ত ঘৰ নং : ১৬৫ বয়স : 18 লিঙ্গ : মহিলা		
ফটো উপলব্ধ		

1015	1	YEH0206292
নাম : লখ্যজীত হাজৰিকা পিতাৰ নাম: সমুদ্ৰ হাজৰিকা ঘৰ নং : ১২৩ বয়স : 18 লিঙ্গ : পুৰুষ		
ফটো উপলব্ধ		

1016	1	YEH0206300
নাম : দৰ্শনা বৰুৱা পিতাৰ নাম: মুনিন বৰুৱা ঘৰ নং : ৮৩ বয়স : 20 লিঙ্গ : মহিলা		
ফটো উপলব্ধ		



1017	1	YEHO206318	ফটো উপলব্ধ	নাম : বাহুল বড়া মাতৃৰ নাম: বাণী বড়া ঘৰ নং : ১৭ বয়স : 21 লিঙ্গ : পুৰুষ
1018	1	YEHO206573	ফটো উপলব্ধ	নাম : ময়শ মৰম দূৰৰা মাতৃৰ নাম: কৰবী গগৈ ঘৰ নং : ১৭৩ বয়স : 19 লিঙ্গ : পুৰুষ
1019	1	YEHO206466	ফটো উপলব্ধ	নাম : প্ৰিয়াংকু প্ৰতিম নেওগ পিতাৰ নাম: হৰিচন্দ্ৰ নেওগ ঘৰ নং : 14 বয়স : 19 লিঙ্গ : পুৰুষ
1020	1	YEHO209205	ফটো উপলব্ধ	নাম : পূজাশ্ৰী দেউঘৰীয়া স্বামীৰ নাম: দীপজ্যোতি দিহিঙীয়া ঘৰ নং : ২৬৪ বয়স : 21 লিঙ্গ : মহিলা
1021	1	YEHO209379	ফটো উপলব্ধ	নাম : নন্দিনী গগৈ পিতাৰ নাম: জয়ন্ত কুঃ গগৈ ঘৰ নং : ৭৩খ বয়স : 18 লিঙ্গ : মহিলা
1022	1	KXM0208546	ফটো উপলব্ধ	নাম : জলি ৰাজখোৱা স্বামীৰ নাম: বিৰেণ ৰাজখোৱা ঘৰ নং : ২৫৭ বয়স : 48 লিঙ্গ : মহিলা
1023	1	KXM0208579	ফটো উপলব্ধ	নাম : বিৰেন ৰাজখোৱা পিতাৰ নাম: গোলোক ৰাজখোৱা ঘৰ নং : ২৫৭ বয়স : 44 লিঙ্গ : পুৰুষ
1024	1	KXM0208595	ফটো উপলব্ধ	নাম : দিপশিখা ৰাজখোৱা পিতাৰ নাম: বিৰেণ ৰাজখোৱা ঘৰ নং : ২৫৭ বয়স : 29 লিঙ্গ : মহিলা
1025	1	KXM0064006	ফটো উপলব্ধ	নাম : কৰণ দিহিঙীয়া পিতাৰ নাম: নৰেন দিহিঙীয়া ঘৰ নং : ২৫৯ বয়স : 45 লিঙ্গ : পুৰুষ
1026	1	KXM0064147	ফটো উপলব্ধ	নাম : মণি দিহিঙীয়া স্বামীৰ নাম: কৰুণ দিহিঙীয়া ঘৰ নং : ২৫৯ বয়স : 37 লিঙ্গ : মহিলা
1027	1	KXM2237618	ফটো উপলব্ধ	নাম : ৰূপা ভূঞা স্বামীৰ নাম: ৰঞ্জিত ভূঞা ঘৰ নং : ২৪৯ বয়স : 62 লিঙ্গ : মহিলা
1028	1	KXM0361824	ফটো উপলব্ধ	নাম : মনময়ুৰী লাহন পিতাৰ নাম: টকেশ্বৰ লাহন ঘৰ নং : ২৪৬ বয়স : 27 লিঙ্গ : মহিলা
1029	1	YEHO226399	ফটো উপলব্ধ	নাম : বনশ্ৰী মহন পিতাৰ নাম: ৰবীন মহন ঘৰ নং : ১৩৩ বয়স : 19 লিঙ্গ : মহিলা
1030	1	KXM2142816	ফটো উপলব্ধ	নাম : শশী বুঢ়াগোঁহাই স্বামীৰ নাম: কমল বুঢ়াগোঁহাই ঘৰ নং : ২৭১ বয়স : 68 লিঙ্গ : মহিলা
1031	1	KXM0262394	ফটো উপলব্ধ	নাম : বিশ্বজিৎ বৰপাত্ৰ মাতৃৰ নাম: জ্যোতিৰূপা বৰপাত্ৰ ঘৰ নং : ২৭২ বয়স : 25 লিঙ্গ : পুৰুষ
1032	1	KXM2143206	ফটো উপলব্ধ	নাম : জ্যোতিৰূপা বৰপাত্ৰ স্বামীৰ নাম: গজেন বৰপাত্ৰ ঘৰ নং : ২৭২ বয়স : 45 লিঙ্গ : মহিলা
1033	1	KXM2142827	ফটো উপলব্ধ	নাম : কমল বুঢ়াগোঁহাই পিতাৰ নাম: আনন্দ বুঢ়াগোঁহাই ঘৰ নং : ২৭১ বয়স : 71 লিঙ্গ : পুৰুষ
1034	1	CNS1181302	ফটো উপলব্ধ	নাম : মুনালিনী গগৈ স্বামীৰ নাম: নুপেন কোঁৱৰ ঘৰ নং : ২৬৬ বয়স : 50 লিঙ্গ : মহিলা
1035	1	CNS3869609	ফটো উপলব্ধ	নাম : কৌস্তভ কোঁৱৰ পিতাৰ নাম: নুপেন কোঁৱৰ ঘৰ নং : ২৬৬ বয়স : 23 লিঙ্গ : পুৰুষ
1036	1	KXM0533281	ফটো উপলব্ধ	নাম : স্বপ্না দূৰৰা স্বামীৰ নাম: কমল দূৰৰা ঘৰ নং : ২৬৭ বয়স : 43 লিঙ্গ : মহিলা
1037	1	KXM3335328	ফটো উপলব্ধ	নাম : কমল দূৰৰা পিতাৰ নাম: সৰুকন দূৰৰা ঘৰ নং : ২৬৭ বয়স : 50 লিঙ্গ : পুৰুষ
1038	1	KXM1045494	ফটো উপলব্ধ	নাম : স্মৃতা চেতিয়া পিতাৰ নাম: ভবেন চেতিয়া ঘৰ নং : ১৭২ বয়স : 39 লিঙ্গ : পুৰুষ
1039	1	KXM0208678	ফটো উপলব্ধ	নাম : মন্দিৰা বুঢ়াগোঁহাই পিতাৰ নাম: দুৰ্গেশ্বৰ বুঢ়াগোঁহাই ঘৰ নং : ২৮৪ বয়স : 30 লিঙ্গ : মহিলা
1040	1	KXM2143193	ফটো উপলব্ধ	নাম : গীতালী গগৈ স্বামীৰ নাম: বিজয় গগৈ ঘৰ নং : ২০১ বয়স : 40 লিঙ্গ : মহিলা
1041	1	YEHO028852	ফটো উপলব্ধ	নাম : যুবৰাজ গগৈ পিতাৰ নাম: বিজয় গগৈ ঘৰ নং : ২০১ বয়স : 21 লিঙ্গ : পুৰুষ
1042	1	YEHO149443	ফটো উপলব্ধ	নাম : চন্দন আৰন্ধৰা পিতাৰ নাম: ডিম্বেশ্বৰ আৰন্ধৰা ঘৰ নং : ২৬৮ বয়স : 19 লিঙ্গ : পুৰুষ
1043	1	KXM2143182	ফটো উপলব্ধ	নাম : বিজয় গগৈ পিতাৰ নাম: তিলেশ্বৰ গগৈ ঘৰ নং : ২০১ বয়স : 46 লিঙ্গ : পুৰুষ
1044	1	KXM0590950	ফটো উপলব্ধ	নাম : বিনীতা ছেত্ৰী স্বামীৰ নাম: লুহিত কোঁৱৰ ঘৰ নং : ২৬৯ বয়স : 40 লিঙ্গ : মহিলা
1045	1	KXM0581173	ফটো উপলব্ধ	নাম : লুহিত কোঁৱৰ পিতাৰ নাম: অচ্যুত কোঁৱৰ ঘৰ নং : ২৬৯ বয়স : 40 লিঙ্গ : পুৰুষ
1046	1	KXM0123612	ফটো উপলব্ধ	নাম : শৰত বৰগোঁহাই পিতাৰ নাম: পুনৰাম বৰগোঁহাই ঘৰ নং : ২৭০ বয়স : 40 লিঙ্গ : পুৰুষ



1047	1	KXM0124511	ফটো উপলব্ধ	নাম : বিতামণি বৰগোহাঁই স্বামীৰ নাম: শৰত বৰগোহাঁই ঘৰ নং : ২৭০ বয়স : 37 লিঙ্গ : মহিলা	1048	1	KXM1987275	ফটো উপলব্ধ	নাম : পংকজ দে পিতাৰ নাম: সুধীৰ কুমাৰ দে ঘৰ নং : ২৬০ বয়স : 46 লিঙ্গ : পুৰুষ	1049	1	KXM2745951	ফটো উপলব্ধ	নাম : নিৰুপা ভূঞা স্বামীৰ নাম: যতীন বৰা ঘৰ নং : ২৬১ বয়স : 67 লিঙ্গ : মহিলা
1050	1	KXM0208249	ফটো উপলব্ধ	নাম : পম্পী দে স্বামীৰ নাম: পংকজ দে ঘৰ নং : ২৬০ বয়স : 34 লিঙ্গ : মহিলা	1051	1	KXM2645901	ফটো উপলব্ধ	নাম : সন্ধ্যা শ্ৰীবাস্তব স্বামীৰ নাম: বাকেশ বাস্তব ঘৰ নং : ৯২ বয়স : 49 লিঙ্গ : মহিলা	1052	1	KXM2745848	ফটো উপলব্ধ	নাম : বান গগৈ স্বামীৰ নাম: গুনীন্দ্র নাথ গগৈ ঘৰ নং : ২৬২ বয়স : 66 লিঙ্গ : মহিলা
1053	1	KXM2745973	ফটো উপলব্ধ	নাম : মানসজ্যোতি বড়া পিতাৰ নাম: যতীন বড়া ঘৰ নং : ২৬১ বয়স : 38 লিঙ্গ : পুৰুষ	1054	1	KXM1988461	ফটো উপলব্ধ	নাম : গীতশ্ৰী শইকীয়া স্বামীৰ নাম: মানস জ্যোতি বৰা ঘৰ নং : ২৬১ বয়স : 39 লিঙ্গ : মহিলা	1055	1	KXM1988790	ফটো উপলব্ধ	নাম : ববিতা হাজৰিকা স্বামীৰ নাম: বোধাদিত্য গগৈ ঘৰ নং : ২৬২ বয়স : 36 লিঙ্গ : মহিলা
1056	1	KXM2745837	ফটো উপলব্ধ	নাম : গুনীন্দ্র নাথ পিতাৰ নাম: খগেশ্বৰ গগৈ ঘৰ নং : ২৬২ বয়স : 75 লিঙ্গ : পুৰুষ	1057	1	KXM2745859	ফটো উপলব্ধ	নাম : বোধাদিত্য গগৈ পিতাৰ নাম: গুনীন্দ্র নাথ নাথগগৈ ঘৰ নং : ২৬২ বয়স : 39 লিঙ্গ : পুৰুষ	1058	1	KXM1988494	ফটো উপলব্ধ	নাম : পলাশ প্ৰতীম পিতাৰ নাম: গুনীন্দ্র নাথ গগৈ ঘৰ নং : ২৬২ বয়স : 36 লিঙ্গ : পুৰুষ
1059	1	KXM1988507	ফটো উপলব্ধ	নাম : পাৰ্থ প্ৰতীম পিতাৰ নাম: গুনীন্দ্র নাথ গগৈ ঘৰ নং : ২৬২ বয়স : 37 লিঙ্গ : পুৰুষ	1060	1	HKQ3546698	ফটো উপলব্ধ	নাম : শিখা দুৱৰা পিতাৰ নাম: চিত্ৰৰঞ্জন দুৱৰা ঘৰ নং : ২০৭ বয়স : 30 লিঙ্গ : মহিলা	1061	1	KXM0208488	ফটো উপলব্ধ	নাম : পূৰ্বী গগৈ স্বামীৰ নাম: ঋষেশ্বৰ বড়া ঘৰ নং : ২৬৩ বয়স : 43 লিঙ্গ : মহিলা
1062	1	KXM0581215	ফটো উপলব্ধ	নাম : প্ৰস্তুতি বড়া পিতাৰ নাম: ঋষেশ্বৰ বড়া ঘৰ নং : ২৬৩ বয়স : 28 লিঙ্গ : মহিলা	1063	1	KXM8440446	ফটো উপলব্ধ	নাম : বিদ্যাত ব্ৰিকাশ মাতৃৰ নাম: ভাগৰাম চাংমাই ঘৰ নং : 207 বয়স : 33 লিঙ্গ : পুৰুষ	1064	1	CRX1344521	ফটো উপলব্ধ	নাম : বন্তী গোহাঁই পিতাৰ নাম: গকুল গোহাঁই ঘৰ নং : ২৬৫ বয়স : 51 লিঙ্গ : মহিলা
1065	1	KXM0266742	ফটো উপলব্ধ	নাম : বশি গগৈ পিতাৰ নাম: বেণুধৰ গগৈ ঘৰ নং : ২৫৮ বয়স : 39 লিঙ্গ : মহিলা	1066	1	YEH0228551	ফটো উপলব্ধ	নাম : পৰিস্মিতা গগৈ স্বামীৰ নাম: অভিনৱ লাহন ঘৰ নং : ২৪৬ বয়স : 23 লিঙ্গ : মহিলা	1067	1	YEH0229252	ফটো উপলব্ধ	নাম : ডিম্পী বড়া পিতাৰ নাম: জীৱন বড়া ঘৰ নং : ৯০ বয়স : 19 লিঙ্গ : মহিলা
1068	1	YEH0229476	ফটো উপলব্ধ	নাম : শুভম শ্ৰীবাস্তব পিতাৰ নাম: বাকেশ শ্ৰীবাস্তব ঘৰ নং : ৯২ বয়স : 19 লিঙ্গ : পুৰুষ	1069	1	KXM0563114	ফটো উপলব্ধ	নাম : ৰূপমা ৰবি স্বামীৰ নাম: সৌৰভ কুমাৰ ফুকন ঘৰ নং : 253 বয়স : 44 লিঙ্গ : মহিলা	1070	1	KXM0262121	ফটো উপলব্ধ	নাম : দীপক দিহিংগীয়া পিতাৰ নাম: পুষ্প দিহিংগীয়া ঘৰ নং : 273 বয়স : 26 লিঙ্গ : পুৰুষ
1071	1	KXM0208819	ফটো উপলব্ধ	নাম : মঞ্জমনি দিহিংগীয়া স্বামীৰ নাম: পুষ্প দিহিংগীয়া ঘৰ নং : 273 বয়স : 52 লিঙ্গ : মহিলা	1072	1	KXM0208785	ফটো উপলব্ধ	নাম : পুষ্প দিহিংগীয়া পিতাৰ নাম: নিৰেশ্বৰ দিহিংগীয়া ঘৰ নং : 273 বয়স : 56 লিঙ্গ : পুৰুষ	1073	1	KXM0208827	ফটো উপলব্ধ	নাম : দীপজ্যোতি দিহিংগীয়া পিতাৰ নাম: পুষ্প দিহিংগীয়া ঘৰ নং : 273 বয়স : 34 লিঙ্গ : পুৰুষ



1074	1	YEH0236786
নাম : অনপম গগৈ মাতৃৰ নাম: দিপালী গগৈ ঘৰ নং : ১১০ বয়স : 43 লিঙ্গ : পুৰুষ		
ফটো উপলব্ধ		

1075	1	CNS1621836
নাম : লক্ষীমনি গগৈ পিতাৰ নাম: গোপাল গগৈ ঘৰ নং : ১৫২ বয়স : 35 লিঙ্গ : মহিলা		
ফটো উপলব্ধ		

1076	1	KXM2237594
নাম : অমত প্ৰিতম পিতাৰ নাম: বঞ্জীত কুমাৰ ভূঞা ঘৰ নং : ২৪৯ বয়স : 35 লিঙ্গ : পুৰুষ		
ফটো উপলব্ধ		

1077	1	YEH0240010
নাম : বৰ্ণা চিৰিং স্বামীৰ নাম: সীমান্ত সৌৰভ গগৈ ঘৰ নং : ১৩৩ বয়স : 39 লিঙ্গ : মহিলা		
ফটো উপলব্ধ		

1078	1	KXM0425678
নাম : ঐশ্বৰ্যা শ্যাম পিতাৰ নাম: অনুপ কুমাৰ শ্যাম ঘৰ নং : ২৭৪ বয়স : 26 লিঙ্গ : মহিলা		
ফটো উপলব্ধ		

1079	1	KXM2745779
নাম : অনপ কুমাৰ শ্যাম পিতাৰ নাম: দীনানন্দ শ্যাম ঘৰ নং : 274 ২৭৪ বয়স : 56 লিঙ্গ : পুৰুষ		
ফটো উপলব্ধ		

1080	1	KXM2745780
নাম : দিলীপী শ্যাম স্বামীৰ নাম: অনুপ কুমাৰ শ্যাম ঘৰ নং : ২৭৪ বয়স : 54 লিঙ্গ : মহিলা		
ফটো উপলব্ধ		

ভোটাৰৰ সাৰাংশ

A) ভোটাৰৰ সংখ্যা

	তালিকাৰ প্ৰকাৰ	তালিকাৰ চিনাক্তকৰণ	ভোটাৰৰ সংখ্যা							
			পুৰুষ	মহিলা	৩য় লিঙ্গ	মুঠ				
I	মূল তালিকা	মূল তালিকা	বিশেষ সংশোধন, 2026 চনৰ পূৰ্বৰ 2025 চনৰ মূল তালিকাৰ লগত থকা সংযোজন সমূহ একত্ৰিতকৰন কৰা তালিকা।				444	512	0	956
II	যোগ তালিকা	পৰিপূৰক 1	বিশেষ সংক্ষিপ্ত সংশোধন, 2026				59	58	0	117
		পৰিপূৰক 2	অনবিচ্ছিন্ন সংশোধন 2026				3	4	0	7
			মুঠ				62	62	0	124
III	বিয়োজন তালিকা	পৰিপূৰক 1	বিশেষ সংক্ষিপ্ত সংশোধন, 2026				26	40	0	66
		পৰিপূৰক 2	অনবিচ্ছিন্ন সংশোধন 2026				1	6	0	7
			মুঠ				27	46	0	73
IV	লিংগ ক্ষেত্ৰত পৰিবৰ্তনৰ বাবে পাৰ্থক্য					0	0	0	0	
এই সংশোধনৰ পিছত ভোটাৰ তালিকাত ভোটাৰৰ মুঠ সংখ্যা (I+II-III+IV)						479	528	0	1007	

B) শুধৰনীৰ সংখ্যা

তালিকাৰ প্ৰকাৰ	তালিকাৰ চিনাক্তকৰণ	শুধৰনীৰ সংখ্যা
পৰিপূৰক 1	বিশেষ সংক্ষিপ্ত সংশোধন, 2026	11
পৰিপূৰক 2	অনবিচ্ছিন্ন সংশোধন 2026	7
	মুঠ	18

নিৰ্বাচক পঞ্জীয়ন বিষয়াৰ স্বাক্ষৰ

E-মূত, S-স্থানান্তৰিত/ বাসস্থান পৰিবৰ্তন, R-প্ৰতিলিপি, M-নিখোজ, Q-অযোগ্য