



## ভোটাৰ তালিকা 2026 S03 অসম

বিধানসভা সমষ্টিৰ নম্বৰ, নাম আৰু সংৰক্ষণৰ স্থিতি : 93 - সোণাৰি (সাধাৰণ)		খণ্ড নং : 187																			
এই বিধানসভা সমষ্টিত কোন সংসদীয় সমষ্টিৰ অন্তৰ্গত তাৰ নম্বৰ, নাম আৰু সংৰক্ষণ স্থিতি : 14 - যোৰহাট (সাধাৰণ)																					
1. সংশোধনৰ বিৱৰণ																					
সংশোধনৰ বছৰ	2026	তালিকাৰ চিনাক্তকৰণ																			
ভিত্তি তাৰিখ	01-04-2026	বিশেষ সংশোধন, 2026 চনৰ পূৰ্বৰ 2025 চনৰ মূল তালিকাৰ লগত থকা সংযোজন সমূহ একত্ৰিতকৰণ কৰা তালিকা।																			
সংশোধনৰ প্ৰকাৰ	বিশেষ সংশোধন 2026																				
প্ৰকাশনৰ তাৰিখ	23-03-2026																				
2. খণ্ড আৰু ভোটগ্ৰহন কেন্দ্ৰৰ বিৱৰণ																					
খণ্ডৰ অন্তৰ্গত এলেকা সমূহৰ নম্বৰ আৰু নাম																					
1-বাহবাৰী গাঁও		<table border="1" style="width: 100%; border-collapse: collapse;"> <tr> <td>মূল চহৰ/গাঁও</td> <td>: বাহবাৰী গাঁও</td> </tr> <tr> <td>ৱাৰ্ড নং</td> <td>:</td> </tr> <tr> <td>ডাকঘৰ</td> <td>: সোণাৰি</td> </tr> <tr> <td>পুলিচ থানা</td> <td>: সোণাৰি</td> </tr> <tr> <td>ব্লক</td> <td>: সোণাৰি</td> </tr> <tr> <td>ৰাজহ চক্ৰ</td> <td>: সোণাৰি</td> </tr> <tr> <td>জিলা</td> <td>: চৰাইদেউ</td> </tr> <tr> <td>পিনকোড</td> <td>: 785690</td> </tr> </table>				মূল চহৰ/গাঁও	: বাহবাৰী গাঁও	ৱাৰ্ড নং	:	ডাকঘৰ	: সোণাৰি	পুলিচ থানা	: সোণাৰি	ব্লক	: সোণাৰি	ৰাজহ চক্ৰ	: সোণাৰি	জিলা	: চৰাইদেউ	পিনকোড	: 785690
মূল চহৰ/গাঁও	: বাহবাৰী গাঁও																				
ৱাৰ্ড নং	:																				
ডাকঘৰ	: সোণাৰি																				
পুলিচ থানা	: সোণাৰি																				
ব্লক	: সোণাৰি																				
ৰাজহ চক্ৰ	: সোণাৰি																				
জিলা	: চৰাইদেউ																				
পিনকোড	: 785690																				
3. ভোটগ্ৰহন কেন্দ্ৰৰ বিৱৰণ																					
ভোটগ্ৰহন কেন্দ্ৰৰ নম্বৰ আৰু নাম :		ভোটগ্ৰহন কেন্দ্ৰৰ প্ৰকাৰ (পুৰুষ/মহিলা/সাধাৰণ)		সাধাৰণ																	
187 - বাহবাৰী গাঁও প্ৰাথমিক বিদ্যালয়		খণ্ডৰ অন্তৰ্গত সহায়ক ভোটগ্ৰহন কেন্দ্ৰৰ সংখ্যা :		0																	
ভোটগ্ৰহন কেন্দ্ৰৰ ঠিকনা :																					
বাহবাৰী গাঁও প্ৰাথমিক বিদ্যালয়, কোঠা ১, বাহবাৰী গাঁও																					
4. ভোটাৰৰ সংখ্যা																					
আৰম্ভনি ক্ৰমিক নং	শেষ ক্ৰমিক নং	মুঠ ভোটাৰ																			
		পুৰুষ	মহিলা	৩য় লিঙ্গ	মুঠ																
1	1107	524	550	0	1074																

নিৰ্বাচক পঞ্জীয়ন বিষয়াৰ স্বাক্ষৰ

Nazri Naksha

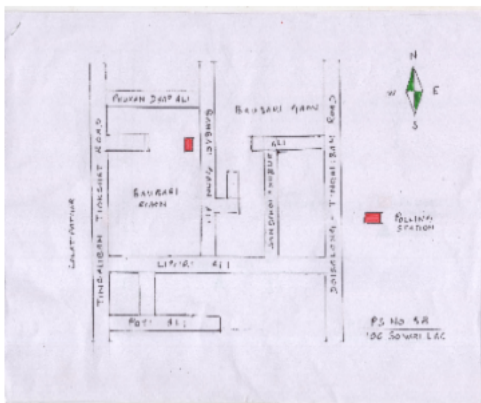

Google Map View

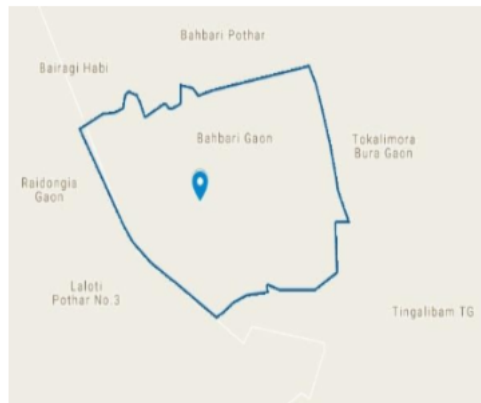

Polling Station Building Front View



ভোটগ্ৰহন কেন্দ্ৰৰ সন্মুখৰ দৃশ্য



Cad View



Key MAP View



1 নাম : বিজমনি লাহন স্বামীৰ নাম : গোলাপ লাহন ঘৰ নং : 00 বয়স : 36 লিঙ্গ : মহিলা	KXM3156361 ফটো উপলব্ধ	2 নাম : বিমলু লাহন পিতাৰ নাম : লোকেশ্বৰ লাহন ঘৰ নং : 1 বয়স : 55 লিঙ্গ : পুৰুষ	KXM5634582 ফটো উপলব্ধ	3 নাম : সুখ লাহন স্বামীৰ নাম : ঘন লাহন ঘৰ নং : 1 বয়স : 52 লিঙ্গ : মহিলা	KXM5634571 ফটো উপলব্ধ
4 নাম : পূৰ্ণিমা চেলেং পিতাৰ নাম : চুচন চেলেং ঘৰ নং : 1 বয়স : 43 লিঙ্গ : মহিলা	KXM0000307 ফটো উপলব্ধ	5 নাম : জিতেন লাহন মাতৃৰ নাম : সুখ লাহন ঘৰ নং : 1 বয়স : 31 লিঙ্গ : পুৰুষ	KXM0196758 ফটো উপলব্ধ	6 নাম : ৰুমি বৰুৱা লাহন স্বামীৰ নাম : জীতেন লাহন ঘৰ নং : 1 বয়স : 26 লিঙ্গ : মহিলা	KXM0434266 ফটো উপলব্ধ
7 নাম : গোলাপ লাহন পিতাৰ নাম : ভেলেঙা লাহন ঘৰ নং : 1 বয়স : 39 লিঙ্গ : পুৰুষ	YE0022632 ফটো উপলব্ধ	E 8 নাম : শ্বেলেশ্বৰী লাহন স্বামীৰ নাম : কলিয়া লাহন ঘৰ নং : 2 বয়স : 60 লিঙ্গ : মহিলা	KXM5634593 ফটো উপলব্ধ	9 নাম : শৰত লাহন পিতাৰ নাম : কলিয়া লাহন ঘৰ নং : 2 বয়স : 39 লিঙ্গ : পুৰুষ	KXM5634617 ফটো উপলব্ধ
10 নাম : জোনমণি লাহন মাতৃৰ নাম : শ্বেলেশ্বৰী লাহন ঘৰ নং : 2 বয়স : 33 লিঙ্গ : মহিলা	KXM5634628 ফটো উপলব্ধ	11 নাম : শশীপ্ৰভা লাহন মাতৃৰ নাম : হেলেেশ্বৰী লাহন ঘৰ নং : 2 বয়স : 28 লিঙ্গ : মহিলা	KXM0202531 ফটো উপলব্ধ	12 নাম : পূৰ্ণিমা গগৈ লাহন স্বামীৰ নাম : শৰত লাহন ঘৰ নং : 2 বয়স : 25 লিঙ্গ : মহিলা	KXM0565416 ফটো উপলব্ধ
13 নাম : ইলেশ্বৰী লাহন স্বামীৰ নাম : যোগেন লাহন ঘৰ নং : 3 বয়স : 62 লিঙ্গ : মহিলা	KXM5634640 ফটো উপলব্ধ	14 নাম : গিৰীন লাহন পিতাৰ নাম : যোগেন লাহন ঘৰ নং : 3 বয়স : 52 লিঙ্গ : পুৰুষ	KXM5634651 ফটো উপলব্ধ	15 নাম : নিভা লাহন স্বামীৰ নাম : গিৰীন লাহন ঘৰ নং : 3 বয়স : 50 লিঙ্গ : মহিলা	KXM5634662 ফটো উপলব্ধ
16 নাম : পৰন লাহন পিতাৰ নাম : যোগেন লাহন ঘৰ নং : 3 বয়স : 46 লিঙ্গ : পুৰুষ	KXM5634673 ফটো উপলব্ধ	17 নাম : বিনু লাহন গগৈ স্বামীৰ নাম : পৰন লাহন ঘৰ নং : 3 বয়স : 42 লিঙ্গ : মহিলা	KXM5642999 ফটো উপলব্ধ	18 নাম : লবন লাহন পিতাৰ নাম : যোগেন লাহন ঘৰ নং : 3 বয়স : 39 লিঙ্গ : পুৰুষ	KXM5634684 ফটো উপলব্ধ
19 নাম : জ্যোতিস লাহন পিতাৰ নাম : গিৰিণ লাহন ঘৰ নং : 3 বয়স : 32 লিঙ্গ : পুৰুষ	KXM0168955 ফটো উপলব্ধ	20 নাম : তাপত্ৰী লাহন পিতাৰ নাম : গিৰিণ লাহন ঘৰ নং : 3 বয়স : 30 লিঙ্গ : মহিলা	KXM0199042 ফটো উপলব্ধ	21 নাম : কাৰেৰী লাহন পিতাৰ নাম : গিৰিণ লাহন ঘৰ নং : 3 বয়স : 27 লিঙ্গ : মহিলা	KXM0448837 ফটো উপলব্ধ
22 নাম : দেবলাতা লাহন স্বামীৰ নাম : বলীন লাহন ঘৰ নং : 0ক বয়স : 42 লিঙ্গ : মহিলা	KXM5634695 ফটো উপলব্ধ	23 নাম : বলীন লাহন পিতাৰ নাম : ৰূপেশ্বৰ লাহন ঘৰ নং : 8 বয়স : 69 লিঙ্গ : পুৰুষ	KXM5634708 ফটো উপলব্ধ	24 নাম : ৰূপালী লাহন স্বামীৰ নাম : ৰূপেশ্বৰ লাহন ঘৰ নং : 8 বয়স : 69 লিঙ্গ : মহিলা	KXM5634719 ফটো উপলব্ধ
25 নাম : ইন্দ্ৰকান্তি লাহন স্বামীৰ নাম : পূৰ্ণকান্তি লাহন ঘৰ নং : 8 বয়স : 51 লিঙ্গ : মহিলা	KXM5642988 ফটো উপলব্ধ	26 নাম : পূৰ্ণকান্তি লাহন পিতাৰ নাম : ৰূপেশ্বৰ লাহন ঘৰ নং : 8 বয়স : 41 লিঙ্গ : পুৰুষ	KXM5634720 ফটো উপলব্ধ	27 নাম : মোহন লাহন মাতৃৰ নাম : ৰূপেশ্বৰ লাহন ঘৰ নং : 8 বয়স : 36 লিঙ্গ : পুৰুষ	KXM5634742 ফটো উপলব্ধ
28 নাম : ভাৰতী বৰুৱা লাহন স্বামীৰ নাম : মোহন লাহন ঘৰ নং : 8 বয়স : 28 লিঙ্গ : মহিলা	KXM0433607 ফটো উপলব্ধ	29 নাম : সোমেশ্বৰ লাহন পিতাৰ নাম : বলীন লাহন ঘৰ নং : 8 বয়স : 24 লিঙ্গ : পুৰুষ	KXM0435834 ফটো উপলব্ধ	30 নাম : বিদ্যাত লাহন পিতাৰ নাম : বলীন লাহন ঘৰ নং : 8 বয়স : 24 লিঙ্গ : পুৰুষ	KXM0486993 ফটো উপলব্ধ



31 নাম : সুমেশ্বৰ লাহন পিতাৰ নাম: বলিন লাহন ঘৰ নং : 8 বয়স : 24 লিঙ্গ : পুৰুষ	KXM0499038 ফটো উপলব্ধ	32 নাম : জোনালী লাহন পিতাৰ নাম: বলীন লাহন ঘৰ নং : 08 বয়স : 20 লিঙ্গ : মহিলা	YE0083352 ফটো উপলব্ধ	33 নাম : নিৰ্মলু লাহন পিতাৰ নাম: বামেশ্বৰ লাহন ঘৰ নং : 05 বয়স : 49 লিঙ্গ : পুৰুষ	KXM5634753 ফটো উপলব্ধ
34 নাম : দিপালী লাহন স্বামীৰ নাম: নিমল লাহন ঘৰ নং : 5 বয়স : 44 লিঙ্গ : মহিলা	KXM5634764 ফটো উপলব্ধ	35 নাম : নয়নমগ্ৰি লাহন পিতাৰ নাম: নিমল লাহন ঘৰ নং : 5 বয়স : 23 লিঙ্গ : মহিলা	KXM3394640 ফটো উপলব্ধ	36 নাম : দুৰ্জিৎ লাহন পিতাৰ নাম: নিমল লাহন ঘৰ নং : 5 বয়স : 22 লিঙ্গ : পুৰুষ	KXM3178605 ফটো উপলব্ধ
37 নাম : লীলাৰাম লাহন স্বামীৰ নাম: ভোলাক্ষ লাহন ঘৰ নং : 6 বয়স : 65 লিঙ্গ : মহিলা	KXM5634797 ফটো উপলব্ধ	38 নাম : মাখনী লাহন স্বামীৰ নাম: লীলাৰাম লাহন ঘৰ নং : 6 বয়স : 59 লিঙ্গ : মহিলা	KXM5634811 ফটো উপলব্ধ	39 নাম : জীৰা লাহন পিতাৰ নাম: ভোলা লাহন ঘৰ নং : 6 বয়স : 53 লিঙ্গ : মহিলা	KXM5634800 ফটো উপলব্ধ
40 নাম : প্ৰীতি লাহন স্বামীৰ নাম: নবীন লাহন ঘৰ নং : 6 বয়স : 45 লিঙ্গ : মহিলা	KXM0202192 ফটো উপলব্ধ	41 নাম : মনোজ লাহন পিতাৰ নাম: লীলাৰাম লাহন ঘৰ নং : 6 বয়স : 33 লিঙ্গ : পুৰুষ	KXM5634833 ফটো উপলব্ধ	42 নাম : পদ্মা লাহন পিতাৰ নাম: গোলাপ লাহন ঘৰ নং : 9 বয়স : 54 লিঙ্গ : পুৰুষ	KXM5634866 ফটো উপলব্ধ
43 নাম : ভাৰতী লাহন স্বামীৰ নাম: পদ্মধৰ লাহন ঘৰ নং : 9 বয়স : 51 লিঙ্গ : মহিলা	KXM5634877 ফটো উপলব্ধ	44 নাম : নৱজ্যোতি লাহন পিতাৰ নাম: পদ্মধৰ লাহন ঘৰ নং : 9 বয়স : 30 লিঙ্গ : পুৰুষ	KXM1993266 ফটো উপলব্ধ	45 নাম : দিপজ্যোতি লাহন পিতাৰ নাম: পদ্মধৰ লাহন ঘৰ নং : 7 বয়স : 27 লিঙ্গ : পুৰুষ	KXM0310599 ফটো উপলব্ধ
46 নাম : জয়া লাহন স্বামীৰ নাম: দিগন্ত লাহন ঘৰ নং : 8 বয়স : 44 লিঙ্গ : মহিলা	KXM1993233 ফটো উপলব্ধ	47 নাম : ধনমণি লাহন মাতৃৰ নাম: তৰামাই লাহন ঘৰ নং : 8 বয়স : 42 লিঙ্গ : মহিলা	KXM0190983 ফটো উপলব্ধ	48 নাম : অনন্ত লাহন মাতৃৰ নাম: তৰামাই লাহন ঘৰ নং : 8 বয়স : 42 লিঙ্গ : পুৰুষ	KXM0191734 ফটো উপলব্ধ
49 নাম : দিগন্ত লাহন পিতাৰ নাম: বিদ্যা লাহন ঘৰ নং : 8 বয়স : 39 লিঙ্গ : পুৰুষ	KXM5634924 ফটো উপলব্ধ	50 নাম : মনিকা লাচিত লাহন পিতাৰ নাম: দেৱজিত লাহন ঘৰ নং : 8 বয়স : 39 লিঙ্গ : মহিলা	KXM1993302 ফটো উপলব্ধ	51 নাম : বেবতী গগৈ পিতাৰ নাম: অগ্নি গগৈ ঘৰ নং : 9 বয়স : 55 লিঙ্গ : মহিলা	KXM5634935 ফটো উপলব্ধ
52 নাম : তুলন গগৈ পিতাৰ নাম: অগ্নি গগৈ ঘৰ নং : 9 বয়স : 38 লিঙ্গ : পুৰুষ	KXM0435719 ফটো উপলব্ধ	53 নাম : মঞ্জু গগৈ স্বামীৰ নাম: তুলন গগৈ ঘৰ নং : 9 বয়স : 37 লিঙ্গ : মহিলা	KXM0435727 ফটো উপলব্ধ	54 নাম : মানস গগৈ পিতাৰ নাম: অগ্নি গগৈ ঘৰ নং : 9 বয়স : 34 লিঙ্গ : পুৰুষ	KXM1993288 ফটো উপলব্ধ
55 নাম : অঞ্জনা গগৈ স্বামীৰ নাম: মানস গগৈ ঘৰ নং : 9 বয়স : 29 লিঙ্গ : মহিলা	KXM0435750 ফটো উপলব্ধ	56 নাম : দিপাক্ষৰ লাহন পিতাৰ নাম: হেমন্ত লাহন ঘৰ নং : 9ক বয়স : 35 লিঙ্গ : পুৰুষ	KXM0357103 ফটো উপলব্ধ	57 নাম : সংগীতা সন্দিকৈ লাহন স্বামীৰ নাম: দিপাক্ষৰ লাহন ঘৰ নং : 9ক বয়স : 29 লিঙ্গ : মহিলা	KXM0195131 ফটো উপলব্ধ
58 নাম : বিন গগৈ স্বামীৰ নাম: অগ্নি গগৈ ঘৰ নং : 9ক বয়স : 57 লিঙ্গ : মহিলা	KXM5634946 ফটো উপলব্ধ	59 নাম : হেমা লাহন স্বামীৰ নাম: হেমন্ত লাহন ঘৰ নং : 9ক বয়স : 52 লিঙ্গ : মহিলা	KXM5634968 ফটো উপলব্ধ	E 60 নাম : হেমন্ত লাহন পিতাৰ নাম: গোলাপ লাহন ঘৰ নং : 9ক বয়স : 48 লিঙ্গ : পুৰুষ	KXM5634957 ফটো উপলব্ধ



61 নাম : হৰেন লাহন পিতাৰ নাম: বিদ্যা লাহন ঘৰ নং : ১০ বয়স : 58 লিঙ্গ : পুৰুষ	KXM5634979 ফটো উপলব্ধ	62 নাম : তুষা লাহন পিতাৰ নাম: হৰেন লাহন ঘৰ নং : ১০ বয়স : 25 লিঙ্গ : মহিলা	KXM0535690 ফটো উপলব্ধ	63 নাম : পদ্মা লাহন স্বামীৰ নাম: সুখেন লাহন ঘৰ নং : ১১ বয়স : 57 লিঙ্গ : মহিলা	KXM5635007 ফটো উপলব্ধ
64 নাম : বাজিৰ লাহন পিতাৰ নাম: সুখেন লাহন ঘৰ নং : 11 বয়স : 31 লিঙ্গ : পুৰুষ	KXM0146845 ফটো উপলব্ধ	65 নাম : অষ্টমী কোঁৱৰ লাহন স্বামীৰ নাম: বাজিৰ লাহন ঘৰ নং : ১১ বয়স : 26 লিঙ্গ : মহিলা	KXM0565317 ফটো উপলব্ধ	66 নাম : বনু লাহন স্বামীৰ নাম: ভূবন লাহন ঘৰ নং : ১২ বয়স : 51 লিঙ্গ : মহিলা	KXM5635029 ফটো উপলব্ধ
67 নাম : প্রমোদ লাহন পিতাৰ নাম: বক্তিবাম লাহন ঘৰ নং : ১২ বয়স : 51 লিঙ্গ : পুৰুষ	KXM5635030 ফটো উপলব্ধ	68 নাম : কাবাজী লাহন পিতাৰ নাম: প্রমোদ লাহন ঘৰ নং : ১২ বয়স : 24 লিঙ্গ : মহিলা	KXM0532127 ফটো উপলব্ধ	69 নাম : চিৰঞ্জীৱ লাহন পিতাৰ নাম: ভূবন লাহন ঘৰ নং : 12 বয়স : 24 লিঙ্গ : পুৰুষ	YEH0130146 ফটো উপলব্ধ
70 নাম : চিৰঞ্জীৱ লাহন পিতাৰ নাম: ভূবন লাহন ঘৰ নং : 12 বয়স : 23 লিঙ্গ : পুৰুষ	YEH0131730 ফটো উপলব্ধ	71 নাম : বাজশ্ৰী লাহন পিতাৰ নাম: প্রমুদ লাহন ঘৰ নং : 12 বয়স : 21 লিঙ্গ : মহিলা	KXM3159688 ফটো উপলব্ধ	72 নাম : সুবৰ্ণ খাখলাৰী স্বামীৰ নাম: অনুপ চেতিয়া ঘৰ নং : ১২ বয়স : 19 লিঙ্গ : মহিলা	YEH0173880 ফটো উপলব্ধ
73 নাম : বগাধৰ লাহন পিতাৰ নাম: হৰিকান্ত লাহন ঘৰ নং : ১৩ বয়স : 63 লিঙ্গ : পুৰুষ	KXM5635041 ফটো উপলব্ধ	74 নাম : অঞ্জলি লাহন স্বামীৰ নাম: নিৰেশ্বৰ লাহন ঘৰ নং : ১৩ বয়স : 60 লিঙ্গ : মহিলা	KXM5635052 ফটো উপলব্ধ	75 নাম : জয়ন্ত লাহন পিতাৰ নাম: নিৰেশ্বৰ লাহন ঘৰ নং : ১৩ বয়স : 46 লিঙ্গ : পুৰুষ	KXM5635063 ফটো উপলব্ধ
76 নাম : জৰিমণি গগৈ স্বামীৰ নাম: লবন লাহন ঘৰ নং : ১৩ বয়স : 39 লিঙ্গ : মহিলা	KXM0429514 ফটো উপলব্ধ	77 নাম : ৰমি লাহন স্বামীৰ নাম: জয়ন্ত লাহন ঘৰ নং : ১৩ বয়স : 38 লিঙ্গ : মহিলা	KXM0454694 ফটো উপলব্ধ	78 নাম : ৰিতপল লাহন পিতাৰ নাম: নিৰেশ্বৰ লাহন ঘৰ নং : ১৩ বয়স : 36 লিঙ্গ : পুৰুষ	KXM5635085 ফটো উপলব্ধ
79 নাম : সোণমণি পেগু লাহন স্বামীৰ নাম: ঋতুপৰ্ণ লাহন ঘৰ নং : ১৩ বয়স : 34 লিঙ্গ : মহিলা	KXM0201442 ফটো উপলব্ধ	80 নাম : ইন্দ্ৰজিৎ লাহন পিতাৰ নাম: নিৰেশ্বৰ লাহন ঘৰ নং : ১৩ বয়স : 33 লিঙ্গ : পুৰুষ	KXM0522797 ফটো উপলব্ধ	81 নাম : দীন নাথ লাহন পিতাৰ নাম: হৰি কান্ত লাহন ঘৰ নং : ১৪ বয়স : 77 লিঙ্গ : পুৰুষ	KXM5635096 ফটো উপলব্ধ
82 নাম : ৰেনপ্ৰভা লাহন স্বামীৰ নাম: দীন লাহন ঘৰ নং : ১৪ বয়স : 68 লিঙ্গ : মহিলা	KXM5635109 ফটো উপলব্ধ	83 নাম : কুলদীপ লাহন পিতাৰ নাম: দীন নাথ লাহন ঘৰ নং : ১৪ বয়স : 50 লিঙ্গ : পুৰুষ	KXM5635110 ফটো উপলব্ধ	84 নাম : পুলিন লাহন পিতাৰ নাম: দীন নাথ লাহন ঘৰ নং : ১৪ বয়স : 48 লিঙ্গ : পুৰুষ	KXM5635121 ফটো উপলব্ধ
85 নাম : অঞ্জোমনি লাহন স্বামীৰ নাম: কুলদীপ লাহন ঘৰ নং : ১৪ বয়স : 47 লিঙ্গ : মহিলা	KXM5635154 ফটো উপলব্ধ	86 নাম : নীত্যানন্দ লাহন পিতাৰ নাম: দীননাথ লাহন ঘৰ নং : ১৪ বয়স : 47 লিঙ্গ : পুৰুষ	KXM5635132 ফটো উপলব্ধ	87 নাম : দিতিমণি চেতিয়া লাহন অন্যান্য: পুলিন লাহন ঘৰ নং : ১৪ বয়স : 45 লিঙ্গ : মহিলা	KXM5635165 ফটো উপলব্ধ
88 নাম : প্ৰতিমা লাহন স্বামীৰ নাম: নিত্য লাহন ঘৰ নং : ১৪ বয়স : 45 লিঙ্গ : মহিলা	KXM5635176 ফটো উপলব্ধ	89 নাম : মৃদপবন লাহন পিতাৰ নাম: নিত্যানন্দ লাহন ঘৰ নং : ১৪ বয়স : 24 লিঙ্গ : পুৰুষ	KXM0453456 ফটো উপলব্ধ	90 নাম : মৃদপন লাহন এম পিতাৰ নাম: নীত্যানন্দ লাহন ঘৰ নং : 14 বয়স : 24 লিঙ্গ : পুৰুষ	KXM0454496 ফটো উপলব্ধ



91 নাম : গৰিমা লাহন পিতাৰ নাম: কুলাদীপ লাহন ঘৰ নং : 14 বয়স : 23 লিঙ্গ : মহিলা	YEHO121475 ফটো উপলব্ধ	92 নাম : প্রকাশ লাহন পিতাৰ নাম: নিত্যানন্দ লাহন ঘৰ নং : 14 বয়স : 23 লিঙ্গ : পুৰুষ	YEHO174326 ফটো উপলব্ধ	93 নাম : প্রিঞ্চী প্রিয়া লাহন পিতাৰ নাম: পুলিন লাহন ঘৰ নং : 18 বয়স : 21 লিঙ্গ : মহিলা	YEHO148916 ফটো উপলব্ধ
94 নাম : নিৰুপমা বৰুৱা লাহন স্বামীৰ নাম: ৰত্নেশ্বৰ লাহন ঘৰ নং : 15 বয়স : 52 লিঙ্গ : মহিলা	KXM5635198 ফটো উপলব্ধ	95 নাম : দেবশীষ লাহন পিতাৰ নাম: ৰত্নেশ্বৰ লাহন ঘৰ নং : 15 বয়স : 22 লিঙ্গ : পুৰুষ	YEHO121426 ফটো উপলব্ধ	96 নাম : গুণাৰাম দিহিঙ্গীয়া পিতাৰ নাম: দিন দিহিঙ্গীয়া ঘৰ নং : 19 বয়স : 64 লিঙ্গ : পুৰুষ	KXM5635201 ফটো উপলব্ধ
97 নাম : ৰেণু দিহিঙ্গীয়া স্বামীৰ নাম: গুণাৰাম দিহিঙ্গীয়া ঘৰ নং : 19 বয়স : 58 লিঙ্গ : মহিলা	KXM5635212 ফটো উপলব্ধ	98 নাম : জয়া শইকীয়া দিহিঙ্গীয়া স্বামীৰ নাম: উপেন দিহিঙ্গীয়া ঘৰ নং : 19 বয়স : 52 লিঙ্গ : মহিলা	KXM1993391 ফটো উপলব্ধ	99 নাম : পূৰ্ণানন্দ দিহিঙ্গীয়া পিতাৰ নাম: গুণাৰাম দিহিঙ্গীয়া ঘৰ নং : 19 বয়স : 42 লিঙ্গ : পুৰুষ	KXM5635223 ফটো উপলব্ধ
100 নাম : উপেন দিহিঙ্গীয়া পিতাৰ নাম: গুণাৰাম দিহিঙ্গীয়া ঘৰ নং : 19 বয়স : 40 লিঙ্গ : পুৰুষ	KXM5635234 ফটো উপলব্ধ	101 নাম : লোহিত দিহিঙ্গীয়া পিতাৰ নাম: গুণা ৰাম দিহিঙ্গীয়া ঘৰ নং : 19 বয়স : 39 লিঙ্গ : পুৰুষ	KXM5635256 ফটো উপলব্ধ	102 নাম : মিলন দিহিঙ্গীয়া পিতাৰ নাম: গুণাৰাম দিহিঙ্গীয়া ঘৰ নং : 19 বয়স : 36 লিঙ্গ : পুৰুষ	KXM5635267 ফটো উপলব্ধ
103 নাম : জিন্তী স্বৰ্গীয়াৰী দিহিঙ্গীয়া স্বামীৰ নাম: লোহিত দিহিঙ্গীয়া ঘৰ নং : 19 বয়স : 36 লিঙ্গ : মহিলা	KXM0185751 ফটো উপলব্ধ	104 নাম : লোহিত দিহিঙ্গীয়া পিতাৰ নাম: গনাৰাম দিহিঙ্গীয়া ঘৰ নং : 19 বয়স : 34 লিঙ্গ : পুৰুষ	KXM5635289 ফটো উপলব্ধ	105 নাম : শোণিত দিহিঙ্গীয়া পিতাৰ নাম: গুণাৰাম দিহিঙ্গীয়া ঘৰ নং : 19 বয়স : 34 লিঙ্গ : পুৰুষ	KXM5642831 ফটো উপলব্ধ
106 নাম : সূশীল দিহিঙ্গীয়া পিতাৰ নাম: গুণাৰাম দিহিঙ্গীয়া ঘৰ নং : 19 বয়স : 32 লিঙ্গ : পুৰুষ	KXM5635278 ফটো উপলব্ধ	107 নাম : জোনমনি দত্ত দিহিঙ্গীয়া স্বামীৰ নাম: মিলন দিহিঙ্গীয়া ঘৰ নং : 19 বয়স : 29 লিঙ্গ : মহিলা	KXM0246181 ফটো উপলব্ধ	108 নাম : ৰেবতী দিহিঙ্গীয়া স্বামীৰ নাম: পোনা দিহিঙ্গীয়া ঘৰ নং : 18 বয়স : 55 লিঙ্গ : মহিলা	KXM5635303 ফটো উপলব্ধ
109 নাম : পুষ্পা দিহিঙ্গীয়া স্বামীৰ নাম: পদুম দিহিঙ্গীয়া ঘৰ নং : 18 বয়স : 29 লিঙ্গ : মহিলা	KXM3426848 ফটো উপলব্ধ	110 নাম : নিৰেশ্বৰ দিহিঙ্গীয়া পিতাৰ নাম: কাশীৰাম দিহিঙ্গীয়া ঘৰ নং : 18 বয়স : 53 লিঙ্গ : পুৰুষ	KXM5635314 ফটো উপলব্ধ	111 নাম : স্মৃতি দিহিঙ্গীয়া লাহন স্বামীৰ নাম: নিৰেশ্বৰ দিহিঙ্গীয়া ঘৰ নং : 18 বয়স : 46 লিঙ্গ : মহিলা	KXM5635325 ফটো উপলব্ধ
112 নাম : মোহন দিহিঙ্গীয়া পিতাৰ নাম: নিৰেশ্বৰ দিহিঙ্গীয়া ঘৰ নং : 19 বয়স : 31 লিঙ্গ : পুৰুষ	KXM0253757 ফটো উপলব্ধ	113 নাম : ৰঞ্জিত দিহিঙ্গীয়া পিতাৰ নাম: কাশীৰাম দিহিঙ্গীয়া ঘৰ নং : 20 বয়স : 51 লিঙ্গ : পুৰুষ	KXM5635369 ফটো উপলব্ধ	114 নাম : ইন্দ্ৰজিত দিহিঙ্গীয়া পিতাৰ নাম: কাশীৰাম দিহিঙ্গীয়া ঘৰ নং : 20 বয়স : 51 লিঙ্গ : পুৰুষ	MVY1056797 ফটো উপলব্ধ
115 নাম : বিনন্দ দিহিঙ্গীয়া পিতাৰ নাম: কাশীৰাম দিহিঙ্গীয়া ঘৰ নং : 20 বয়স : 50 লিঙ্গ : পুৰুষ	KXM5635336 ফটো উপলব্ধ	116 নাম : দিনেশ্বৰী দিহিঙ্গীয়া স্বামীৰ নাম: কাশীৰাম দিহিঙ্গীয়া ঘৰ নং : 20 বয়স : 50 লিঙ্গ : মহিলা	KXM5635358 ফটো উপলব্ধ	117 নাম : অন দিহিঙ্গীয়া স্বামীৰ নাম: বিনন্দ দিহিঙ্গীয়া ঘৰ নং : 20 বয়স : 46 লিঙ্গ : মহিলা	KXM5635347 ফটো উপলব্ধ
118 নাম : জ্যোতি দিহিঙ্গীয়া স্বামীৰ নাম: ৰঞ্জিত দিহিঙ্গীয়া ঘৰ নং : 20 বয়স : 44 লিঙ্গ : মহিলা	KXM0429563 ফটো উপলব্ধ	119 নাম : গুনলতা দিহিঙ্গীয়া স্বামীৰ নাম: বিনন্দ দিহিঙ্গীয়া ঘৰ নং : 20 বয়স : 44 লিঙ্গ : মহিলা	KXM1993380 ফটো উপলব্ধ	120 নাম : ৰুমি দিহিঙ্গীয়া পিতাৰ নাম: বিনন্দ দিহিঙ্গীয়া ঘৰ নং : 20 বয়স : 21 লিঙ্গ : মহিলা	KXM3152667 ফটো উপলব্ধ



121	KXM5635392	নাম : দিলিপ দিহিঙ্গীয়া পিতাৰ নাম: সুখেশ্বৰ দিহিঙ্গীয়া ঘৰ নং : ২২ বয়স : 56 লিঙ্গ : পুৰুষ	ফটো উপলব্ধ	122	KXM5635427	নাম : হিৰণ্য গগৈ দিহিঙ্গীয়া স্বামীৰ নাম: দিলিপ দিহিঙ্গীয়া ঘৰ নং : ২২ বয়স : 53 লিঙ্গ : মহিলা	ফটো উপলব্ধ	123	KXM0387092	নাম : বিনু দত্ত স্বামীৰ নাম: ভবেন দত্ত ঘৰ নং : ২২ বয়স : 52 লিঙ্গ : মহিলা	ফটো উপলব্ধ
124	KXM3286101	নাম : ভবেন দত্ত অন্যান্য: বিনু দত্ত ঘৰ নং : ২২ বয়স : 42 লিঙ্গ : পুৰুষ	ফটো উপলব্ধ	125	KXM5635416	নাম : পুনিমা দিহিঙীয়া পিতাৰ নাম: সুখেশ্বৰ দিহিঙীয়া ঘৰ নং : ২২ বয়স : 40 লিঙ্গ : পুৰুষ	ফটো উপলব্ধ	126	KXM5635438	নাম : বদন লাহন পিতাৰ নাম: ভীমেশ্বৰ লাহন ঘৰ নং : ২২ বয়স : 77 লিঙ্গ : পুৰুষ	ফটো উপলব্ধ
127	KXM5635449	নাম : ললিতা লাহন স্বামীৰ নাম: বদন লাহন ঘৰ নং : ২২ বয়স : 70 লিঙ্গ : মহিলা	ফটো উপলব্ধ	128	KXM5635461	নাম : উর্মিলা লাহন পিতাৰ নাম: বদন লাহন ঘৰ নং : ২২ বয়স : 45 লিঙ্গ : মহিলা	ফটো উপলব্ধ	S2 129	KXM5635472	নাম : মনিকা লাহন পিতাৰ নাম: বদন লাহন ঘৰ নং : ২২ বয়স : 42 লিঙ্গ : মহিলা	ফটো উপলব্ধ
130	KXM5635483	নাম : বিশ্বজিত লাহন পিতাৰ নাম: বদন লাহন ঘৰ নং : ২২ বয়স : 38 লিঙ্গ : পুৰুষ	ফটো উপলব্ধ	131	KXM5642875	নাম : তৃষ্ণা লাহন পিতাৰ নাম: বদন লাহন ঘৰ নং : ২২ বয়স : 31 লিঙ্গ : মহিলা	ফটো উপলব্ধ	132	KXM5635507	নাম : নিৰু লাহন স্বামীৰ নাম: সোমেশ্বৰ লাহন ঘৰ নং : ২৩ বয়স : 60 লিঙ্গ : মহিলা	ফটো উপলব্ধ
133	KXM0593954	নাম : কুকীল চেতিয়া পিতাৰ নাম: শৰত চেতিয়া ঘৰ নং : ২৩ বয়স : 47 লিঙ্গ : পুৰুষ	ফটো উপলব্ধ	134	KXM0593889	নাম : বুলবলি চেতিয়া স্বামীৰ নাম: কুকীল চেতিয়া ঘৰ নং : ২৩ বয়স : 43 লিঙ্গ : মহিলা	ফটো উপলব্ধ	135	KXM5635518	নাম : পংকজ লাহন পিতাৰ নাম: সোমেশ্বৰ লাহন ঘৰ নং : ২৩ বয়স : 41 লিঙ্গ : পুৰুষ	ফটো উপলব্ধ
136	KXM5643005	নাম : ৰপামণি লাহন পিতাৰ নাম: নিৰু লাহন ঘৰ নং : ২৩ বয়স : 32 লিঙ্গ : মহিলা	ফটো উপলব্ধ	137	KXM0262287	নাম : কেশব লাহন পিতাৰ নাম: সোমেশ্বৰ লাহন ঘৰ নং : 23 বয়স : 28 লিঙ্গ : পুৰুষ	ফটো উপলব্ধ	138	YEH0008292	নাম : বিকাশ কুৰ্মী পিতাৰ নাম: নন্দলাল কুৰ্মী ঘৰ নং : 23 বয়স : 25 লিঙ্গ : পুৰুষ	ফটো উপলব্ধ
139	KXM3172111	নাম : সোনামণি কুৰ্মী পিতাৰ নাম: নন্দলাল কুৰ্মী ঘৰ নং : 23 বয়স : 21 লিঙ্গ : মহিলা	ফটো উপলব্ধ	140	KXM5635530	নাম : পদেশ্বৰ লাহন পিতাৰ নাম: ভীমেশ্বৰ লাহন ঘৰ নং : ২৪ বয়স : 72 লিঙ্গ : পুৰুষ	ফটো উপলব্ধ	141	KXM5635541	নাম : বুলু লাহন স্বামীৰ নাম: পদেশ্বৰ লাহন ঘৰ নং : ২৪ বয়স : 70 লিঙ্গ : মহিলা	ফটো উপলব্ধ
142	KXM5635563	নাম : চোনিয়াজ্যোতি লাহন পিতাৰ নাম: পদেশ্বৰ লাহন ঘৰ নং : ২৪ বয়স : 44 লিঙ্গ : পুৰুষ	ফটো উপলব্ধ	143	KXM5635596	নাম : বিশ্বজিৎ চেলেং পিতাৰ নাম: হৰি নাথ চেলেং ঘৰ নং : ২৪ বয়স : 43 লিঙ্গ : মহিলা	ফটো উপলব্ধ	144	KXM0164418	নাম : পিংকু লাহন পিতাৰ নাম: পদেশ্বৰ লাহন ঘৰ নং : 24 বয়স : 35 লিঙ্গ : পুৰুষ	ফটো উপলব্ধ
145	KXM0198630	নাম : জোনমনি গগৈ চেলেং স্বামীৰ নাম: বিশ্বজিৎ চেলেং ঘৰ নং : ২৪ বয়স : 28 লিঙ্গ : মহিলা	ফটো উপলব্ধ	146	KXM5635609	নাম : ৰোহিণী গগৈ পিতাৰ নাম: বুদ্ধেশ্বৰ গগৈ ঘৰ নং : ২৫ বয়স : 59 লিঙ্গ : পুৰুষ	ফটো উপলব্ধ	147	KXM5635610	নাম : ৰেন গগৈ স্বামীৰ নাম: বগাধৰ গগৈ ঘৰ নং : ২৫ বয়স : 52 লিঙ্গ : মহিলা	ফটো উপলব্ধ
148	KXM0594614	নাম : সদানন্দ গগৈ পিতাৰ নাম: ৰোহিণী গগৈ ঘৰ নং : ২৫ বয়স : 32 লিঙ্গ : পুৰুষ	ফটো উপলব্ধ	149	KXM0594630	নাম : শ্ৰীমান্ত গগৈ পিতাৰ নাম: ৰোহিণী গগৈ ঘৰ নং : ২৫ বয়স : 26 লিঙ্গ : পুৰুষ	ফটো উপলব্ধ	150	KXM5635621	নাম : চম্পা লাহন স্বামীৰ নাম: থানেশ্বৰ লাহন ঘৰ নং : ২৬ বয়স : 82 লিঙ্গ : মহিলা	ফটো উপলব্ধ



151 নাম : চুনি লাহন পিতাৰ নাম: থানেশ্বৰ লাহন ঘৰ নং : ২৬ বয়স : 52 লিঙ্গ : মহিলা	KXM5635632 ফটো উপলব্ধ	152 নাম : চন্দ্ৰ লাহন পিতাৰ নাম: ডিম্বেশ্বৰ লাহন ঘৰ নং : ২৭ বয়স : 64 লিঙ্গ : পুৰুষ	KXM5635643 ফটো উপলব্ধ	153 নাম : স্বপ্না লাহন স্বামীৰ নাম: চন্দ্ৰ লাহন ঘৰ নং : ২৭ বয়স : 56 লিঙ্গ : মহিলা	KXM5635654 ফটো উপলব্ধ
154 নাম : ৰাজকুমাৰ লাহন পিতাৰ নাম: ডিম্বেশ্বৰ লাহন ঘৰ নং : ২৭ বয়স : 51 লিঙ্গ : পুৰুষ	KXM5635665 ফটো উপলব্ধ	155 নাম : জিগু লাহন পিতাৰ নাম: চন্দ্ৰ লাহন ঘৰ নং : ২৭ বয়স : 35 লিঙ্গ : পুৰুষ	KXM5635687 ফটো উপলব্ধ	156 নাম : দিগন্ত লাহন পিতাৰ নাম: চন্দ্ৰ লাহন ঘৰ নং : ২৭ বয়স : 34 লিঙ্গ : পুৰুষ	KXM5635698 ফটো উপলব্ধ
157 নাম : ববিতা লাহন পিতাৰ নাম: চন্দ্ৰ লাহন ঘৰ নং : ২৭ বয়স : 34 লিঙ্গ : মহিলা	KXM5635676 ফটো উপলব্ধ	158 নাম : মৌচুমী সন্দিকৈ লাহন স্বামীৰ নাম: দিগন্ত লাহন ঘৰ নং : ২৭ বয়স : 25 লিঙ্গ : মহিলা	KXM0426080 ফটো উপলব্ধ	159 নাম : হীৰকজ্যোতি লাহন লাহন পিতাৰ নাম: ৰাজকুমাৰ লাহন ঘৰ নং : 27 বয়স : 21 লিঙ্গ : পুৰুষ	YEH0132191 ফটো উপলব্ধ
160 নাম : বিন লাহন স্বামীৰ নাম: ৰাজকুমাৰ লাহন ঘৰ নং : ২৭ বয়স : 47 লিঙ্গ : মহিলা	KXM5635701 ফটো উপলব্ধ	161 নাম : দেৱপ্ৰসাদ বৰগোঁহাই পিতাৰ নাম: দেৱী বৰগোঁহাই ঘৰ নং : ২৮ বয়স : 57 লিঙ্গ : পুৰুষ	KXM5641316 ফটো উপলব্ধ	162 নাম : ভোলা লাহন স্বামীৰ নাম: ডিম্বেশ্বৰ লাহন ঘৰ নং : 28 বয়স : 54 লিঙ্গ : মহিলা	KXM5635712 ফটো উপলব্ধ
163 নাম : দিপাশ্বৰী হাতীমৰীয়া স্বামীৰ নাম: ভোলা লাহন ঘৰ নং : 28 বয়স : 52 লিঙ্গ : মহিলা	KXM5635723 ফটো উপলব্ধ	164 নাম : ৰাহুল লাহন পিতাৰ নাম: ভোলা লাহন ঘৰ নং : 28 বয়স : 31 লিঙ্গ : পুৰুষ	KXM0065086 ফটো উপলব্ধ	165 নাম : তৃষ্ণা লাহন পিতাৰ নাম: ভোলা লাহন ঘৰ নং : 28 বয়স : 26 লিঙ্গ : মহিলা	KXM0593988 ফটো উপলব্ধ
166 নাম : প্ৰবিন্দ গগৈ পিতাৰ নাম: বুদ্ধেশ্বৰ গগৈ ঘৰ নং : ২৯ বয়স : 59 লিঙ্গ : পুৰুষ	KXM5635734 ফটো উপলব্ধ	167 নাম : গকুল গগৈ পিতাৰ নাম: বুদ্ধেশ্বৰ গগৈ ঘৰ নং : ২৯ বয়স : 49 লিঙ্গ : পুৰুষ	KXM5635778 ফটো উপলব্ধ	168 নাম : বিন গগৈ স্বামীৰ নাম: গকুল গগৈ ঘৰ নং : ২৯ বয়স : 46 লিঙ্গ : মহিলা	KXM5635789 ফটো উপলব্ধ
169 নাম : মামনি গগৈ স্বামীৰ নাম: পবিত্ৰ গগৈ ঘৰ নং : ২৯ বয়স : 46 লিঙ্গ : মহিলা	KXM5635745 ফটো উপলব্ধ	170 নাম : জয়ন্ত গগৈ পিতাৰ নাম: বুদ্ধেশ্বৰ গগৈ ঘৰ নং : ২৯ বয়স : 42 লিঙ্গ : পুৰুষ	KXM5635767 ফটো উপলব্ধ	171 নাম : দীপা টিপমিয়া স্বামীৰ নাম: চন্দ্ৰ টিপমিয়া ঘৰ নং : ২৯ বয়স : 41 লিঙ্গ : মহিলা	KXM0407114 ফটো উপলব্ধ
172 নাম : নিতু গগৈ পিতাৰ নাম: পবিত্ৰ গগৈ ঘৰ নং : 29 বয়স : 38 লিঙ্গ : পুৰুষ	KXM0273037 ফটো উপলব্ধ	S 173 নাম : পিংকী গগৈ পিতাৰ নাম: গকুল গগৈ ঘৰ নং : ২৯ বয়স : 29 লিঙ্গ : মহিলা	KXM0203430 ফটো উপলব্ধ	174 নাম : দেবানন্দ গগৈ পিতাৰ নাম: গকুল গগৈ ঘৰ নং : ২৯ বয়স : 26 লিঙ্গ : পুৰুষ	KXM0436022 ফটো উপলব্ধ
175 নাম : প্ৰাঞ্জল গগৈ পিতাৰ নাম: পবিত্ৰ গগৈ ঘৰ নং : ২৯ বয়স : 25 লিঙ্গ : পুৰুষ	KXM0357061 ফটো উপলব্ধ	176 নাম : চয়নিকা গগৈ পিতাৰ নাম: পবিত্ৰ গগৈ ঘৰ নং : 29 বয়স : 20 লিঙ্গ : মহিলা	YEH0131185 ফটো উপলব্ধ	E 177 নাম : খগী গগৈ পিতাৰ নাম: বুদ্ধেশ্বৰ গগৈ ঘৰ নং : ৩০ বয়স : 55 লিঙ্গ : পুৰুষ	KXM5635803 ফটো উপলব্ধ
178 নাম : মিন গগৈ স্বামীৰ নাম: খগী গগৈ ঘৰ নং : ৩০ বয়স : 52 লিঙ্গ : মহিলা	KXM5635814 ফটো উপলব্ধ	179 নাম : লীলা গগৈ স্বামীৰ নাম: বুদ্ধেশ্বৰ গগৈ ঘৰ নং : ৩০ বয়স : 51 লিঙ্গ : মহিলা	KXM5635790 ফটো উপলব্ধ	180 নাম : পূৰ্ণিমা চাহুমাই গগৈ স্বামীৰ নাম: লীলা গগৈ ঘৰ নং : ৩০ বয়স : 43 লিঙ্গ : মহিলা	KXM0203893 ফটো উপলব্ধ



181 নাম : কল্যাণ গগৈ পিতাৰ নাম: থগী গগৈ ঘৰ নং : ৩০ বয়স : 35 লিঙ্গ : পুৰুষ	KXM1993313 ফটো উপলব্ধ	182 নাম : বুবি গগৈ স্বামীৰ নাম: কল্যাণ গগৈ ঘৰ নং : 30 বয়স : 32 লিঙ্গ : মহিলা	KXM3167228 ফটো উপলব্ধ	183 নাম : বুবি গগৈ কল্যাণ গগৈ স্বামীৰ নাম: কল্যাণ গগৈ ঘৰ নং : 30 বয়স : 32 লিঙ্গ : মহিলা	YE0108456 ফটো উপলব্ধ
184 নাম : প্ৰণব গগৈ পিতাৰ নাম: বতেশ্বৰ গগৈ ঘৰ নং : ৩১ বয়স : 49 লিঙ্গ : পুৰুষ	KXM5635858 ফটো উপলব্ধ	185 নাম : লক্ষী গগৈ পিতাৰ নাম: বতেশ্বৰ গগৈ ঘৰ নং : ৩১ বয়স : 47 লিঙ্গ : মহিলা	KXM5635869 ফটো উপলব্ধ	186 নাম : কল্পনা ৰাজকোঁৱৰ গগৈ স্বামীৰ নাম: প্ৰণৱ গগৈ ঘৰ নং : ৩১ বয়স : 39 লিঙ্গ : মহিলা	KXM1993244 ফটো উপলব্ধ
187 নাম : শিৱানী গগৈ পিতাৰ নাম: হিতেশ্বৰ গগৈ ঘৰ নং : ৩১ বয়স : 28 লিঙ্গ : মহিলা	KXM0195594 ফটো উপলব্ধ	188 নাম : ধনমনি সন্দিকৈ পিতাৰ নাম: লক্ষীনাথ সন্দিকৈ ঘৰ নং : ৩২ বয়স : 45 লিঙ্গ : পুৰুষ	KXM5636691 ফটো উপলব্ধ	189 নাম : ফটিক বুঢ়াগোঁহাই পিতাৰ নাম: সোমেশ্বৰ বুঢ়াগোঁহাই ঘৰ নং : ৩৪ বয়স : 77 লিঙ্গ : পুৰুষ	KXM5635870 ফটো উপলব্ধ
190 নাম : যোগেশ্বৰ বুঢ়াগোঁহাই পিতাৰ নাম: সোমেশ্বৰ বুঢ়াগোঁহাই ঘৰ নং : ৩৫ বয়স : 72 লিঙ্গ : পুৰুষ	KXM5635892 ফটো উপলব্ধ	191 নাম : বাগী বুঢ়াগোঁহাই স্বামীৰ নাম: যোগেশ্বৰ বুঢ়াগোঁহাই ঘৰ নং : ৩৫ বয়স : 60 লিঙ্গ : মহিলা	KXM5635905 ফটো উপলব্ধ	E 192 নাম : দুময়ন্তী ৰাজকোঁৱৰী হতিমুৰিআ স্বামীৰ নাম: ভুবন হতিমুৰিআ ঘৰ নং : ৩৬ বয়স : 71 লিঙ্গ : মহিলা	KXM5635950 ফটো উপলব্ধ
193 নাম : জীতা হতিমুৰীয়া স্বামীৰ নাম: যতিন হতিমুৰীয়া ঘৰ নং : 36 বয়স : 56 লিঙ্গ : মহিলা	KXM5635949 ফটো উপলব্ধ	194 নাম : নন্দেশ্বৰ বুঢ়াগোঁহাই পিতাৰ নাম: আনন্দৰাম বুঢ়াগোঁহাই ঘৰ নং : ৩৬ বয়স : 50 লিঙ্গ : পুৰুষ	KXM5635927 ফটো উপলব্ধ	195 নাম : অঞ্জলী বুঢ়াগোঁহাই স্বামীৰ নাম: নন্দেশ্বৰ বুঢ়াগোঁহাই ঘৰ নং : ৩৬ বয়স : 47 লিঙ্গ : মহিলা	KXM5635938 ফটো উপলব্ধ
196 নাম : শিখামনি শইকিয়া বুঢ়াগোঁহাই স্বামীৰ নাম: বিজিত বুঢ়াগোঁহাই ঘৰ নং : 36 বয়স : 33 লিঙ্গ : মহিলা	KXM3152659 ফটো উপলব্ধ	197 নাম : শিখামনি শইকিয়া বুঢ়াগোঁহাই স্বামীৰ নাম: বিজিত বুঢ়াগোঁহাই ঘৰ নং : 36 বয়স : 33 লিঙ্গ : মহিলা	KXM3155694 ফটো উপলব্ধ	198 নাম : বিজিত বুঢ়াগোঁহাই পিতাৰ নাম: নন্দেশ্বৰ বুঢ়াগোঁহাই ঘৰ নং : ৩৬ বয়স : 31 লিঙ্গ : পুৰুষ	KXM0594655 ফটো উপলব্ধ
199 নাম : কুছাল বুঢ়াগোঁহাই পিতাৰ নাম: নন্দেশ্বৰ বুঢ়াগোঁহাই ঘৰ নং : ৩৬ বয়স : 28 লিঙ্গ : পুৰুষ	KXM0594671 ফটো উপলব্ধ	200 নাম : বীৰেন বুঢ়াগোঁহাই পিতাৰ নাম: সভাৰাম বুঢ়াগোঁহাই ঘৰ নং : ৩৭ বয়স : 65 লিঙ্গ : পুৰুষ	KXM5635961 ফটো উপলব্ধ	201 নাম : দুলেখৰী বুঢ়াগোঁহাই পিতাৰ নাম: সভাৰাম বুঢ়াগোঁহাই ঘৰ নং : ৩৭ বয়স : 49 লিঙ্গ : পুৰুষ	KXM5635972 ফটো উপলব্ধ
202 নাম : বন্তী বুঢ়াগোঁহাই পিতাৰ নাম: সভাৰাম বুঢ়াগোঁহাই ঘৰ নং : ৩৭ বয়স : 43 লিঙ্গ : পুৰুষ	KXM5635983 ফটো উপলব্ধ	203 নাম : অতুল বুঢ়াগোঁহাই পিতাৰ নাম: সোমেশ্বৰ বুঢ়াগোঁহাই ঘৰ নং : ৩৮ বয়স : 65 লিঙ্গ : পুৰুষ	KXM5635994 ফটো উপলব্ধ	204 নাম : দিপালী বৰাগোঁহাই স্বামীৰ নাম: অতুল বুঢ়াগোঁহাই ঘৰ নং : ৩৮ বয়স : 57 লিঙ্গ : মহিলা	KXM5636000 ফটো উপলব্ধ
205 নাম : পংকজ বুঢ়াগোঁহাই পিতাৰ নাম: অতুল বুঢ়াগোঁহাই ঘৰ নং : ৩৮ বয়স : 36 লিঙ্গ : পুৰুষ	KXM5636011 ফটো উপলব্ধ	206 নাম : বন্দনা নিৰ্মলীয়া বুঢ়াগোঁহাই স্বামীৰ নাম: পংকজ বুঢ়াগোঁহাই ঘৰ নং : ৩৮ বয়স : 35 লিঙ্গ : মহিলা	KXM0487819 ফটো উপলব্ধ	207 নাম : মিনাকী বুঢ়াগোঁহাই স্বামীৰ নাম: অতুল বুঢ়াগোঁহাই ঘৰ নং : ৩৮ বয়স : 32 লিঙ্গ : মহিলা	KXM1993335 ফটো উপলব্ধ
208 নাম : পুষ্প বুঢ়াগোঁহাই পিতাৰ নাম: ফটিক বুঢ়াগোঁহাই ঘৰ নং : 38 বয়স : 26 লিঙ্গ : পুৰুষ	YE0120634 ফটো উপলব্ধ	209 নাম : মনোজ বুঢ়াগোঁহাই পিতাৰ নাম: ফটিক বুঢ়াগোঁহাই ঘৰ নং : ৩৮ বয়স : 24 লিঙ্গ : পুৰুষ	KXM3151669 ফটো উপলব্ধ	210 নাম : মুনমুন বুঢ়াগোঁহাই স্বামীৰ নাম: পুষ্প বুঢ়াগোঁহাই ঘৰ নং : ৩৮ বয়স : 22 লিঙ্গ : মহিলা	KXM3158615 ফটো উপলব্ধ



<p>E 211 KXM5636022</p> <p>নাম : নন্দী বুৰাগোঁহাই পিতাৰ নাম: সুমেশ্বৰ বুৰাগোঁহাই ঘৰ নং : ৩৯ বয়স : ৭২ লিঙ্গ : পুৰুষ</p> <p>ফটো উপলব্ধ</p>	<p>212 KXM5636033</p> <p>নাম : বীমলা বুৰাগোঁহাই স্বামীৰ নাম: নন্দী বুৰাগোঁহাই ঘৰ নং : ৩৯ বয়স : 54 লিঙ্গ : মহিলা</p> <p>ফটো উপলব্ধ</p>	<p>213 KXM5636044</p> <p>নাম : গকল বুঢ়াগোঁহাই পিতাৰ নাম: নন্দী বুঢ়াগোঁহাই ঘৰ নং : ৩৯ বয়স : 38 লিঙ্গ : পুৰুষ</p> <p>ফটো উপলব্ধ</p>
<p>214 KXM5636066</p> <p>নাম : সূৰ্য বুঢ়াগোঁহাই পিতাৰ নাম: নন্দী বুঢ়াগোঁহাই ঘৰ নং : ৩৯ বয়স : 34 লিঙ্গ : পুৰুষ</p> <p>ফটো উপলব্ধ</p>	<p>215 KXM1993324</p> <p>নাম : ৰূপম বুঢ়াগোঁহাই পিতাৰ নাম: নন্দী বুঢ়াগোঁহাই ঘৰ নং : ৩৯ বয়স : 32 লিঙ্গ : পুৰুষ</p> <p>ফটো উপলব্ধ</p>	<p>216 KXM5636077</p> <p>নাম : উষা দিহিঙ্গীয়া পিতাৰ নাম: নিৰেশ্বৰ দিহিঙ্গীয়া ঘৰ নং : ৩৯ক বয়স : 42 লিঙ্গ : পুৰুষ</p> <p>ফটো উপলব্ধ</p>
<p>217 KXM5636124</p> <p>নাম : গোবিন দিহিঙ্গীয়া মাতৃৰ নাম: গোলচাঁ দিহিঙ্গীয়া ঘৰ নং : ৪০ বয়স : 70 লিঙ্গ : পুৰুষ</p> <p>ফটো উপলব্ধ</p>	<p>218 KXM5636102</p> <p>নাম : জোনমনি দিহিঙ্গীয়া পিতাৰ নাম: গোবিন্দ দিহিঙ্গীয়া ঘৰ নং : ৪০ বয়স : 41 লিঙ্গ : পুৰুষ</p> <p>ফটো উপলব্ধ</p>	<p>219 KXM5636135</p> <p>নাম : জুৰি দিহিঙ্গীয়া পিতাৰ নাম: গোবিন দিহিঙ্গীয়া ঘৰ নং : ৪০ বয়স : 38 লিঙ্গ : মহিলা</p> <p>ফটো উপলব্ধ</p>
<p>220 KXM5636146</p> <p>নাম : বিপ্লব দিহিঙ্গীয়া পিতাৰ নাম: পোবিন দিহিঙ্গীয়া ঘৰ নং : ৪০ বয়স : 33 লিঙ্গ : পুৰুষ</p> <p>ফটো উপলব্ধ</p>	<p>221 KXM0188904</p> <p>নাম : পুষ্পা গোঁহাই দিহিঙ্গীয়া স্বামীৰ নাম: বিপ্লব দিহিঙ্গীয়া ঘৰ নং : ৪০ বয়স : 32 লিঙ্গ : মহিলা</p> <p>ফটো উপলব্ধ</p>	<p>E 222 KXM5636157</p> <p>নাম : অমৃত বুঢ়াগোঁহাই পিতাৰ নাম: সোমেশ্বৰ বুঢ়াগোঁহাই ঘৰ নং : ৪১ বয়স : 68 লিঙ্গ : পুৰুষ</p> <p>ফটো উপলব্ধ</p>
<p>223 KXM5636191</p> <p>নাম : ৰাসেশ্বৰ বুঢ়াগোঁহাই পিতাৰ নাম: অমৃত বুঢ়াগোঁহাই ঘৰ নং : ৪১ বয়স : 52 লিঙ্গ : পুৰুষ</p> <p>ফটো উপলব্ধ</p>	<p>224 KXM5636204</p> <p>নাম : দীপালী বুঢ়াগোঁহাই স্বামীৰ নাম: ৰাসেশ্বৰ বুঢ়াগোঁহাই ঘৰ নং : ৪১ বয়স : 49 লিঙ্গ : মহিলা</p> <p>ফটো উপলব্ধ</p>	<p>225 KXM5636168</p> <p>নাম : জিত বুঢ়াগোঁহাই পিতাৰ নাম: অমৃত বুঢ়াগোঁহাই ঘৰ নং : ৪১ বয়স : 48 লিঙ্গ : পুৰুষ</p> <p>ফটো উপলব্ধ</p>
<p>226 KXM5636180</p> <p>নাম : ববী বুঢ়াগোঁহাই পিতাৰ নাম: জিত বুঢ়াগোঁহাই ঘৰ নং : ৪১ বয়স : 44 লিঙ্গ : পুৰুষ</p> <p>ফটো উপলব্ধ</p>	<p>227 KXM5636237</p> <p>নাম : ৰহিলা দিহিঙ্গীয়া স্বামীৰ নাম: নিৰেশ্বৰ দিহিঙ্গীয়া ঘৰ নং : ৪২ বয়স : 81 লিঙ্গ : মহিলা</p> <p>ফটো উপলব্ধ</p>	<p>228 KXM5636248</p> <p>নাম : জয়া দিহিঙ্গীয়া পিতাৰ নাম: নিৰেশ্বৰ দিহিঙ্গীয়া ঘৰ নং : ৪২ বয়স : 50 লিঙ্গ : মহিলা</p> <p>ফটো উপলব্ধ</p>
<p>229 KXM5636215</p> <p>নাম : ৰাজেন দিহিঙ্গীয়া পিতাৰ নাম: নিৰেশ্বৰ দিহিঙ্গীয়া ঘৰ নং : ৪২ বয়স : 47 লিঙ্গ : পুৰুষ</p> <p>ফটো উপলব্ধ</p>	<p>230 KXM5636259</p> <p>নাম : ৰাজু দিহিঙ্গীয়া পিতাৰ নাম: নিৰেশ্বৰ দিহিঙ্গীয়া ঘৰ নং : ৪২ বয়স : 45 লিঙ্গ : পুৰুষ</p> <p>ফটো উপলব্ধ</p>	<p>231 KXM5636260</p> <p>নাম : গিৰিণ দিহিঙ্গীয়া পিতাৰ নাম: নিৰেশ্বৰ দিহিঙ্গীয়া ঘৰ নং : ৪২ বয়স : 43 লিঙ্গ : পুৰুষ</p> <p>ফটো উপলব্ধ</p>
<p>232 KXM5636271</p> <p>নাম : অজিত দিহিঙ্গীয়া পিতাৰ নাম: নিৰেশ্বৰ দিহিঙ্গীয়া ঘৰ নং : ৪২ বয়স : 41 লিঙ্গ : পুৰুষ</p> <p>ফটো উপলব্ধ</p>	<p>233 KXM5636282</p> <p>নাম : অজয় দিহিঙ্গীয়া পিতাৰ নাম: নিৰেশ্বৰ দিহিঙ্গীয়া ঘৰ নং : ৪২ বয়স : 39 লিঙ্গ : পুৰুষ</p> <p>ফটো উপলব্ধ</p>	<p>234 KXM0376137</p> <p>নাম : কবিতা দিহিঙ্গীয়া স্বামীৰ নাম: অজিত দিহিঙ্গীয়া ঘৰ নং : ৪২ বয়স : 35 লিঙ্গ : মহিলা</p> <p>ফটো উপলব্ধ</p>
<p>235 KXM0470187</p> <p>নাম : দীপশিখা দিহিঙ্গীয়া পিতাৰ নাম: ৰাজেন দিহিঙ্গীয়া ঘৰ নং : ৪২ বয়স : 26 লিঙ্গ : মহিলা</p> <p>ফটো উপলব্ধ</p>	<p>236 YEH0108431</p> <p>নাম : ভাৰ্গৱী দিহিঙ্গীয়া ৰাজেন দিহিঙ্গীয়া পিতাৰ নাম: ৰাজেন দিহিঙ্গীয়া ঘৰ নং : 42 বয়স : 23 লিঙ্গ : মহিলা</p> <p>ফটো উপলব্ধ</p>	<p>237 YEH0108423</p> <p>নাম : মানস জ্যোতি দিহিঙ্গীয়া ৰাজেন দিহিঙ্গীয়া পিতাৰ নাম: ৰাজেন দিহিঙ্গীয়া ঘৰ নং : 42 বয়স : 21 লিঙ্গ : পুৰুষ</p> <p>ফটো উপলব্ধ</p>
<p>238 KXM0470534</p> <p>নাম : পূৰ্ণিমা লাহন দিহিঙ্গীয়া স্বামীৰ নাম: ৰাজু দিহিঙ্গীয়া ঘৰ নং : ৪২ক বয়স : 44 লিঙ্গ : মহিলা</p> <p>ফটো উপলব্ধ</p>	<p>239 YEH0175471</p> <p>নাম : ডেইজী ৰানী দিহিঙ্গীয়া পিতাৰ নাম: ৰাজু দিহিঙ্গীয়া ঘৰ নং : 42ক বয়স : 20 লিঙ্গ : মহিলা</p> <p>ফটো উপলব্ধ</p>	<p>240 KXM5636317</p> <p>নাম : ভূপেনু সন্দিকৈ পিতাৰ নাম: ফুলেশ্বৰ সন্দিকৈ ঘৰ নং : ৪৩ বয়স : 67 লিঙ্গ : পুৰুষ</p> <p>ফটো উপলব্ধ</p>



241 নাম : দ্বীপেনু সন্দিকৈ পিতাৰ নাম: ফুলেশ্বৰ সন্দিকৈ ঘৰ নং : 8৩ বয়স : 63 লিঙ্গ : পুৰুষ	KXM5636293 ফটো উপলব্ধ	242 নাম : ৰূপলতা সন্দিকৈ স্বামীৰ নাম: ভূপেন সন্দিকৈ ঘৰ নং : 8৩ বয়স : 58 লিঙ্গ : মহিলা	KXM5636328 ফটো উপলব্ধ	243 নাম : ৰঞ্জিত সন্দিকৈ পিতাৰ নাম: ফুলেশ্বৰ সন্দিকৈ ঘৰ নং : 8৩ বয়স : 57 লিঙ্গ : পুৰুষ	KXM5636339 ফটো উপলব্ধ
244 নাম : প্ৰদীপ সন্দিকৈ পিতাৰ নাম: ফুলেশ্বৰ সন্দিকৈ ঘৰ নং : 8৩ বয়স : 55 লিঙ্গ : পুৰুষ	KXM5636340 ফটো উপলব্ধ	245 নাম : লক্ষ্মিৰা শইকীয়া সন্দিকৈ স্বামীৰ নাম: ৰঞ্জিত সন্দিকৈ ঘৰ নং : 8৩ বয়স : 55 লিঙ্গ : মহিলা	KXM1993186 ফটো উপলব্ধ	246 নাম : ৰুলী সন্দিকৈ পিতাৰ নাম: প্ৰদীপ সন্দিকৈ ঘৰ নং : 8৩ বয়স : 54 লিঙ্গ : মহিলা	KXM3236247 ফটো উপলব্ধ
247 নাম : বিনু সন্দিকৈ স্বামীৰ নাম: দ্বীপেন সন্দিকৈ ঘৰ নং : 8৩ বয়স : 52 লিঙ্গ : মহিলা	KXM5636306 ফটো উপলব্ধ	248 নাম : ধ্ৰুৱ জ্যোতি সন্দিকৈ পিতাৰ নাম: ভূপেন সন্দিকৈ ঘৰ নং : 8৩ বয়স : 40 লিঙ্গ : পুৰুষ	KXM5636351 ফটো উপলব্ধ	249 নাম : ৰুমী সন্দিকৈ স্বামীৰ নাম: ধ্ৰুৱ জ্যোতি সন্দিকৈ ঘৰ নং : 8৩ বয়স : 37 লিঙ্গ : মহিলা	KXM7543579 ফটো উপলব্ধ
250 নাম : অমৃত সন্দিকৈ পিতাৰ নাম: ভূপেন সন্দিকৈ ঘৰ নং : 8৩ বয়স : 35 লিঙ্গ : পুৰুষ	KXM5636373 ফটো উপলব্ধ	251 নাম : দিম্পী সন্দিকৈ স্বামীৰ নাম: মিন্টু সন্দিকৈ ঘৰ নং : 43 বয়স : 33 লিঙ্গ : মহিলা	KXM0177279 ফটো উপলব্ধ	252 নাম : ৰিতপন সন্দিকৈ পিতাৰ নাম: দ্বীপেন সন্দিকৈ ঘৰ নং : 8৩ বয়স : 30 লিঙ্গ : পুৰুষ	KXM1993277 ফটো উপলব্ধ
253 নাম : দুৰ্লভ গগৈ সন্দিকৈ স্বামীৰ নাম: অমৃত সন্দিকৈ ঘৰ নং : 8৩ বয়স : 25 লিঙ্গ : মহিলা	KXM3284726 ফটো উপলব্ধ	254 নাম : চয়নীকা সন্দিকৈ পিতাৰ নাম: জিতু সন্দিকৈ ঘৰ নং : 8৩ বয়স : 22 লিঙ্গ : মহিলা	KXM3415361 ফটো উপলব্ধ	255 নাম : তুলন সন্দিকৈ পিতাৰ নাম: হেমা সন্দিকৈ ঘৰ নং : 8৩ক বয়স : 55 লিঙ্গ : পুৰুষ	KXM5636395 ফটো উপলব্ধ
256 নাম : জিত সন্দিকৈ পিতাৰ নাম: হেম সন্দিকৈ ঘৰ নং : 8৩ক বয়স : 47 লিঙ্গ : পুৰুষ	KXM5636408 ফটো উপলব্ধ	257 নাম : মিন্টু সন্দিকৈ পিতাৰ নাম: হেম সন্দিকৈ ঘৰ নং : 8৩ক বয়স : 43 লিঙ্গ : পুৰুষ	KXM5636419 ফটো উপলব্ধ	258 নাম : ৰিমা সন্দিকৈ স্বামীৰ নাম: জিত সন্দিকৈ ঘৰ নং : 8৩ক বয়স : 39 লিঙ্গ : মহিলা	KXM5636420 ফটো উপলব্ধ
259 নাম : কেশৱ সন্দিকৈ পিতাৰ নাম: হেম সন্দিকৈ ঘৰ নং : 8৫ বয়স : 57 লিঙ্গ : পুৰুষ	KXM5636431 ফটো উপলব্ধ	260 নাম : মৃদলা সন্দিকৈ স্বামীৰ নাম: কেশৱ সন্দিকৈ ঘৰ নং : 8৫ বয়স : 48 লিঙ্গ : মহিলা	KXM5636442 ফটো উপলব্ধ	261 নাম : দীপ জ্যোতি সন্দিকৈ পিতাৰ নাম: কেশৱ সন্দিকৈ ঘৰ নং : 8৫ বয়স : 34 লিঙ্গ : পুৰুষ	KXM5636453 ফটো উপলব্ধ
262 নাম : ধন সন্দিকৈ পিতাৰ নাম: কেশৱ সন্দিকৈ ঘৰ নং : 8৫ বয়স : 31 লিঙ্গ : পুৰুষ	KXM0415000 ফটো উপলব্ধ	263 নাম : বিনিতা সন্দিকৈ গগৈ স্বামীৰ নাম: ধন সন্দিকৈ ঘৰ নং : 8৫ বয়স : 27 লিঙ্গ : মহিলা	KXM0594416 ফটো উপলব্ধ	264 নাম : নিকুৰাজ কোঁৱৰ পিতাৰ নাম: কৃষ্ণ কান্ত কোঁৱৰ ঘৰ নং : 45 বয়স : 23 লিঙ্গ : পুৰুষ	YEH0128892 ফটো উপলব্ধ
265 নাম : প্ৰফুল্ল সন্দিকৈ পিতাৰ নাম: তাৰানাথ সন্দিকৈ ঘৰ নং : 8৬ বয়স : 57 লিঙ্গ : পুৰুষ	KXM5636475 ফটো উপলব্ধ	266 নাম : মাণিক সন্দিকৈ পিতাৰ নাম: তাৰানাথ সন্দিকৈ ঘৰ নং : 8৬ বয়স : 51 লিঙ্গ : পুৰুষ	KXM5636497 ফটো উপলব্ধ	267 নাম : মনো সন্দিকৈ পিতাৰ নাম: তাৰানাথ সন্দিকৈ ঘৰ নং : 8৬ বয়স : 50 লিঙ্গ : পুৰুষ	KXM5636500 ফটো উপলব্ধ
268 নাম : জুন গগৈ সন্দিকৈ স্বামীৰ নাম: সূৰ্য্য সন্দিকৈ ঘৰ নং : 8৬ বয়স : 50 লিঙ্গ : মহিলা	KXM5636544 ফটো উপলব্ধ	269 নাম : গোলাপ সন্দিকৈ পিতাৰ নাম: তাৰানাথ সন্দিকৈ ঘৰ নং : 8৬ বয়স : 49 লিঙ্গ : পুৰুষ	KXM5636511 ফটো উপলব্ধ	270 নাম : জিনমনি ওজা সন্দিকৈ স্বামীৰ নাম: প্ৰফুল্ল সন্দিকৈ ঘৰ নং : 8৬ বয়স : 49 লিঙ্গ : মহিলা	KXM5636486 ফটো উপলব্ধ



271	KXM5636522	নাম : নবজ্যোতি সন্দিকৈ পিতাৰ নাম: তাৰানাথ সন্দিকৈ ঘৰ নং : 8৬ বয়স : 47 লিঙ্গ : মহিলা	ফটো উপলব্ধ	272	KXM5636533	নাম : বাজেন সন্দিকৈ পিতাৰ নাম: তাৰানাথ সন্দিকৈ ঘৰ নং : 8৬ বয়স : 46 লিঙ্গ : পুৰুষ	ফটো উপলব্ধ	273	KXM3390788	নাম : ৰেখা গগৈ সন্দিকৈ স্বামীৰ নাম: গোলাপ সন্দিকৈ ঘৰ নং : 8৬ বয়স : 45 লিঙ্গ : মহিলা	ফটো উপলব্ধ
274	KXM1993222	নাম : গণিতা সন্দিকৈ কোঁৱৰ স্বামীৰ নাম: মাণিক সন্দিকৈ ঘৰ নং : 8৬ বয়স : 42 লিঙ্গ : মহিলা	ফটো উপলব্ধ	275	KXM0199901	নাম : মেঘালী গগৈ সন্দিকৈ স্বামীৰ নাম: মনো সন্দিকৈ ঘৰ নং : 8৬ বয়স : 39 লিঙ্গ : মহিলা	ফটো উপলব্ধ	276	KXM0405571	নাম : প্ৰশান্ত সন্দিকৈ পিতাৰ নাম: সূৰ্য্য সন্দিকৈ ঘৰ নং : 8৬ বয়স : 28 লিঙ্গ : পুৰুষ	ফটো উপলব্ধ
277	KXM3169349	নাম : পৰীসীতা চিৰিং সন্দিকৈ স্বামীৰ নাম: প্ৰশান্ত সন্দিকৈ ঘৰ নং : 46 বয়স : 23 লিঙ্গ : মহিলা	ফটো উপলব্ধ	278	YEH0159632	নাম : ভবানী সন্দিকৈ পিতাৰ নাম: মাণিক সন্দিকৈ ঘৰ নং : 46 বয়স : 19 লিঙ্গ : মহিলা	ফটো উপলব্ধ	279	KXM5636566	নাম : ৰেণুমাই সন্দিকৈ স্বামীৰ নাম: দুৰ্গানাথ সন্দিকৈ ঘৰ নং : 8৭ বয়স : 69 লিঙ্গ : মহিলা	ফটো উপলব্ধ
280	KXM5636577	নাম : সুৰেন সন্দিকৈ পিতাৰ নাম: দুৰ্গানাথ সন্দিকৈ ঘৰ নং : 8৭ বয়স : 55 লিঙ্গ : পুৰুষ	ফটো উপলব্ধ	281	KXM5636613	নাম : বিন সন্দিকৈ স্বামীৰ নাম: সুৰেণ সন্দিকৈ ঘৰ নং : 8৭ বয়স : 48 লিঙ্গ : মহিলা	ফটো উপলব্ধ	282	KXM5636588	নাম : তিলেশ্বৰ সন্দিকৈ পিতাৰ নাম: দুৰ্গানাথ সন্দিকৈ ঘৰ নং : 8৭ বয়স : 48 লিঙ্গ : পুৰুষ	ফটো উপলব্ধ
283	KXM5636599	নাম : দিপেন সন্দিকৈ পিতাৰ নাম: দুৰ্গানাথ সন্দিকৈ ঘৰ নং : 8৭ বয়স : 46 লিঙ্গ : পুৰুষ	ফটো উপলব্ধ	284	KXM5636624	নাম : জীতা সন্দিকৈ স্বামীৰ নাম: তিলেশ্বৰ সন্দিকৈ ঘৰ নং : 8৭ বয়স : 44 লিঙ্গ : মহিলা	ফটো উপলব্ধ	285	KXM5636602	নাম : দিগন্ত সন্দিকৈ পিতাৰ নাম: দুৰ্গানাথ সন্দিকৈ ঘৰ নং : 8৭ বয়স : 43 লিঙ্গ : পুৰুষ	ফটো উপলব্ধ
286	KXM1993299	নাম : নিজৰা চেতীয়া সন্দিকৈ স্বামীৰ নাম: দিপেন সন্দিকৈ ঘৰ নং : 8৭ বয়স : 35 লিঙ্গ : মহিলা	ফটো উপলব্ধ	287	KXM0200212	নাম : নয়নমনি সন্দিকৈ পিতাৰ নাম: সুৰেন সন্দিকৈ ঘৰ নং : 8৭ বয়স : 27 লিঙ্গ : মহিলা	ফটো উপলব্ধ	288	KXM0462366	নাম : চুমলী সন্দিকৈ পিতাৰ নাম: তিলেশ্বৰ সন্দিকৈ ঘৰ নং : 8৭ বয়স : 25 লিঙ্গ : মহিলা	ফটো উপলব্ধ
289	KXM0451088	নাম : মাধুৰী সন্দিকৈ পিতাৰ নাম: চুৰেন সন্দিকৈ ঘৰ নং : 8৭ বয়স : 24 লিঙ্গ : মহিলা	ফটো উপলব্ধ	290	YEH0165043	নাম : মানস জ্যোতি সন্দিকৈ পিতাৰ নাম: তিলেশ্বৰ সন্দিকৈ ঘৰ নং : 47 বয়স : 19 লিঙ্গ : পুৰুষ	ফটো উপলব্ধ	E 291	KXM0183814	নাম : চম্পন সন্দিকৈ পিতাৰ নাম: সূৰ্য সন্দিকৈ ঘৰ নং : 8৭ক বয়স : 30 লিঙ্গ : পুৰুষ	ফটো উপলব্ধ
292	KXM0194753	নাম : সীমাদ্ৰী চেতীয়া সন্দিকৈ স্বামীৰ নাম: চম্পন সন্দিকৈ ঘৰ নং : 8৭ বয়স : 29 লিঙ্গ : মহিলা	ফটো উপলব্ধ	293	KXM5636668	নাম : সূৰ্য্য সন্দিকৈ পিতাৰ নাম: তাৰানাথ সন্দিকৈ ঘৰ নং : 8৭ক বয়স : 55 লিঙ্গ : পুৰুষ	ফটো উপলব্ধ	294	KXM5636646	নাম : ৰীতামনি চেলেং পিতাৰ নাম: হৰিনাথ চেলেং ঘৰ নং : 8৭গ বয়স : 42 লিঙ্গ : মহিলা	ফটো উপলব্ধ
E 295	KXM5636679	নাম : লক্ষীনাথ সন্দিকৈ পিতাৰ নাম: কৃষ্ণাম সন্দিকৈ ঘৰ নং : 8৮ বয়স : 74 লিঙ্গ : পুৰুষ	ফটো উপলব্ধ	296	KXM5636680	নাম : ক্ষীৰেশ্বৰী সন্দিকৈ স্বামীৰ নাম: লক্ষীনাথ সন্দিকৈ ঘৰ নং : 8৮ বয়স : 69 লিঙ্গ : মহিলা	ফটো উপলব্ধ	297	KXM5636704	নাম : নৰেন সন্দিকৈ পিতাৰ নাম: লক্ষীনাথ সন্দিকৈ ঘৰ নং : 8৮ বয়স : 41 লিঙ্গ : পুৰুষ	ফটো উপলব্ধ
298	KXM0390435	নাম : পপী সন্দিকৈ স্বামীৰ নাম: ধনমনি সন্দিকৈ ঘৰ নং : 8৮ বয়স : 34 লিঙ্গ : মহিলা	ফটো উপলব্ধ	299	KXM5636771	নাম : কল্পনা সন্দিকৈ স্বামীৰ নাম: গোবিন সন্দিকৈ ঘৰ নং : 8৮ বয়স : 45 লিঙ্গ : মহিলা	ফটো উপলব্ধ	300	KXM5636782	নাম : ভান সন্দিকৈ পিতাৰ নাম: ভূবন সন্দিকৈ ঘৰ নং : 8৮ বয়স : 42 লিঙ্গ : মহিলা	ফটো উপলব্ধ



301 নাম : জন্তো সন্দিকৈ পিতাৰ নাম: ভুবন সন্দিকৈ ঘৰ নং : 8৯ বয়স : 39 লিঙ্গ : পুৰুষ	KXM5636793 ফটো উপলব্ধ	302 নাম : ৰিংকু মণি সন্দিকৈ স্বামীৰ নাম: জুটু সন্দিকৈ ঘৰ নং : 8৯ বয়স : 34 লিঙ্গ : মহিলা	KXM0470161 ফটো উপলব্ধ	303 নাম : বিপ্লব সন্দিকৈ পিতাৰ নাম: গোবিন্দ সন্দিকৈ ঘৰ নং : 8৯ বয়স : 28 লিঙ্গ : পুৰুষ	KXM0433508 ফটো উপলব্ধ
304 নাম : অংকুৰ সন্দিকৈ মাতৃৰ নাম: কল্পনা সন্দিকৈ ঘৰ নং : 49 বয়স : 20 লিঙ্গ : পুৰুষ	YEHO123455 ফটো উপলব্ধ	305 নাম : জিতেন সন্দিকৈ পিতাৰ নাম: সুখেশ্বৰ সন্দিকৈ ঘৰ নং : ৫১ বয়স : 43 লিঙ্গ : পুৰুষ	KXM5636817 ফটো উপলব্ধ	306 নাম : ৰেণু সন্দিকৈ কোঁৱৰ স্বামীৰ নাম: বিজিত সন্দিকৈ ঘৰ নং : ৫১ বয়স : 43 লিঙ্গ : মহিলা	KXM1993211 ফটো উপলব্ধ
307 নাম : বিজিত সন্দিকৈ পিতাৰ নাম: সুখেশ্বৰ সন্দিকৈ ঘৰ নং : ৫১ বয়স : 41 লিঙ্গ : পুৰুষ	KXM5636828 ফটো উপলব্ধ	308 নাম : জয়া সন্দিকৈ স্বামীৰ নাম: জিতেন সন্দিকৈ ঘৰ নং : ৫১ বয়স : 41 লিঙ্গ : মহিলা	KXM5636840 ফটো উপলব্ধ	309 নাম : বীনা সন্দিকৈ স্বামীৰ নাম: ৰণু সন্দিকৈ ঘৰ নং : ৫১ বয়স : 39 লিঙ্গ : মহিলা	KXM0198523 ফটো উপলব্ধ
310 নাম : ৰণু সন্দিকৈ পিতাৰ নাম: সুখেশ্বৰ সন্দিকৈ ঘৰ নং : ৫১ বয়স : 39 লিঙ্গ : পুৰুষ	KXM5636839 ফটো উপলব্ধ	311 নাম : সৌৰভজ্যোতি সন্দিকৈ পিতাৰ নাম: জিতেন সন্দিকৈ ঘৰ নং : ৫১ বয়স : 25 লিঙ্গ : পুৰুষ	KXM0534974 ফটো উপলব্ধ	312 নাম : সাগৰিকা সন্দিকৈ পিতাৰ নাম: প্ৰফুল্ল সন্দিকৈ ঘৰ নং : ৫১ বয়স : 25 লিঙ্গ : মহিলা	KXM0433813 ফটো উপলব্ধ
313 নাম : চন্দিকা সন্দিকৈ পিতাৰ নাম: প্ৰফুল্ল সন্দিকৈ ঘৰ নং : 51 বয়স : 19 লিঙ্গ : মহিলা	YEHO157032 ফটো উপলব্ধ	314 নাম : গোলাপী সন্দিকৈ স্বামীৰ নাম: লক্ষী সন্দিকৈ ঘৰ নং : 52 বয়স : 82 লিঙ্গ : মহিলা	KXM5636862 ফটো উপলব্ধ	315 নাম : দৈমন্তী তাঁতী পিতাৰ নাম: চন্দ্ৰ তাঁতী ঘৰ নং : 52 বয়স : 55 লিঙ্গ : মহিলা	KXM5637467 ফটো উপলব্ধ
316 নাম : মোহন সন্দিকৈ পিতাৰ নাম: লক্ষী সন্দিকৈ ঘৰ নং : ৫২ বয়স : 52 লিঙ্গ : পুৰুষ	KXM5636884 ফটো উপলব্ধ	317 নাম : দিলীপ তাঁতী পিতাৰ নাম: চন্দ্ৰ তাঁতী ঘৰ নং : 52 বয়স : 50 লিঙ্গ : পুৰুষ	KXM5637478 ফটো উপলব্ধ	318 নাম : লাৰণ্যা সন্দিকৈ পিতাৰ নাম: লক্ষী সন্দিকৈ ঘৰ নং : ৫২ বয়স : 46 লিঙ্গ : মহিলা	KXM5636908 ফটো উপলব্ধ
319 নাম : জিৱন সন্দিকৈ পিতাৰ নাম: লক্ষী সন্দিকৈ ঘৰ নং : ৫২ বয়স : 44 লিঙ্গ : পুৰুষ	KXM5636919 ফটো উপলব্ধ	320 নাম : মৌচুমী সন্দিকৈ স্বামীৰ নাম: মোহন সন্দিকৈ ঘৰ নং : ৫২ বয়স : 40 লিঙ্গ : মহিলা	KXM0246215 ফটো উপলব্ধ	321 নাম : দীপা তাতী স্বামীৰ নাম: দিলীপ তাঁতী ঘৰ নং : 52 বয়স : 38 লিঙ্গ : মহিলা	KXM0122309 ফটো উপলব্ধ
322 নাম : ডিম্বেশ্বৰ সন্দিকৈ পিতাৰ নাম: কেশৱাম সন্দিকৈ ঘৰ নং : ৫৩ বয়স : 58 লিঙ্গ : পুৰুষ	KXM5636942 ফটো উপলব্ধ	323 নাম : ৰাজু সন্দিকৈ স্বামীৰ নাম: ডিম্বেশ্বৰ সন্দিকৈ ঘৰ নং : ৫৩ বয়স : 52 লিঙ্গ : মহিলা	KXM5636953 ফটো উপলব্ধ	324 নাম : কুকিকন্যা সন্দিকৈ পিতাৰ নাম: ডিম্বেশ্বৰ সন্দিকৈ ঘৰ নং : ৫৩ বয়স : 25 লিঙ্গ : মহিলা	KXM0544767 ফটো উপলব্ধ
325 নাম : সুকন্যা সন্দিকৈ পিতাৰ নাম: ডিম্বেশ্বৰ ঘৰ নং : 53 বয়স : 20 লিঙ্গ : মহিলা	YEHO113522 ফটো উপলব্ধ	326 নাম : জোনালী সন্দিকৈ স্বামীৰ নাম: গোলাপ সন্দিকৈ ঘৰ নং : ৫৩ক বয়স : 42 লিঙ্গ : মহিলা	KXM5636975 ফটো উপলব্ধ	327 নাম : ৰান সন্দিকৈ স্বামীৰ নাম: প্ৰদীপ সন্দিকৈ ঘৰ নং : ৫৪ বয়স : 60 লিঙ্গ : মহিলা	KXM5636997 ফটো উপলব্ধ
328 নাম : অপৰাজিতা লাহন পিতাৰ নাম: প্ৰদীপ সন্দিকৈ ঘৰ নং : ৫৪ বয়স : 40 লিঙ্গ : মহিলা	KXM5637014 ফটো উপলব্ধ	329 নাম : জয়ন্ত সন্দিকৈ পিতাৰ নাম: প্ৰদীপ সন্দিকৈ ঘৰ নং : ৫৪ বয়স : 33 লিঙ্গ : পুৰুষ	KXM5637003 ফটো উপলব্ধ	330 নাম : সুনন্দ সন্দিকৈ পিতাৰ নাম: চুচন সন্দিকৈ ঘৰ নং : ৫৫ বয়স : 52 লিঙ্গ : পুৰুষ	KXM5637036 ফটো উপলব্ধ



331 নাম : জন সন্দিকৈ স্বামীৰ নাম: সুনন্দ সন্দিকৈ ঘৰ নং : ৫৫ বয়স : 46 লিঙ্গ : মহিলা	KXM5637047 ফটো উপলব্ধ	332 নাম : দিগন্ত সন্দিকৈ মাতৃৰ নাম: তিলেশ্বৰী সন্দিকৈ ঘৰ নং : 55 বয়স : 26 লিঙ্গ : পুৰুষ	YEHO116475 ফটো উপলব্ধ	333 নাম : জ্যোতিষ সন্দিকৈ পিতাৰ নাম: সুনন্দ সন্দিকৈ ঘৰ নং : 55 বয়স : 25 লিঙ্গ : পুৰুষ	YEHO113506 ফটো উপলব্ধ
334 নাম : তিলেশ্বৰী সন্দিকৈ স্বামীৰ নাম: থুলেশ্বৰ সন্দিকৈ ঘৰ নং : ৫৬ বয়স : 59 লিঙ্গ : মহিলা	KXM5637069 ফটো উপলব্ধ	335 নাম : বঞ্জমণি সন্দিকৈ পিতাৰ নাম: পুণানন্দ সন্দিকৈ ঘৰ নং : ৫৭ বয়স : 50 লিঙ্গ : মহিলা	KXM5637070 ফটো উপলব্ধ	336 নাম : প্ৰবিণ সন্দিকৈ পিতাৰ নাম: পুণানন্দ সন্দিকৈ ঘৰ নং : ৫৭ বয়স : 48 লিঙ্গ : পুৰুষ	KXM5637081 ফটো উপলব্ধ
337 নাম : বিপিনু সন্দিকৈ পিতাৰ নাম: পুণানন্দ সন্দিকৈ ঘৰ নং : ৫৭ বয়স : 46 লিঙ্গ : পুৰুষ	KXM5637092 ফটো উপলব্ধ	338 নাম : বেণু সন্দিকৈ স্বামীৰ নাম: প্ৰবিন সন্দিকৈ ঘৰ নং : ৫৭ বয়স : 42 লিঙ্গ : মহিলা	KXM5637105 ফটো উপলব্ধ	339 নাম : অনন্ত সন্দিকৈ পিতাৰ নাম: খগেন সন্দিকৈ ঘৰ নং : ৫৮ বয়স : 40 লিঙ্গ : পুৰুষ	KXM5637138 ফটো উপলব্ধ
340 নাম : মনীষা সন্দিকৈ স্বামীৰ নাম: অনন্ত সন্দিকৈ ঘৰ নং : ৫৮ বয়স : 36 লিঙ্গ : মহিলা	KXM337736 ফটো উপলব্ধ	341 নাম : পেৰনা হাতীমূৰীয়া স্বামীৰ নাম: বিদীপ হাতীমূৰীয়া ঘৰ নং : ৫৮ বয়স : 24 লিঙ্গ : মহিলা	KXM3371937 ফটো উপলব্ধ	342 নাম : দেহেশ্বৰ সন্দিকৈ পিতাৰ নাম: পুণেশ্বৰ সন্দিকৈ ঘৰ নং : ৫৯ বয়স : 64 লিঙ্গ : পুৰুষ	KXM5637149 ফটো উপলব্ধ
343 নাম : পুষ্প সন্দিকৈ স্বামীৰ নাম: বত্ৰেশ্বৰ সন্দিকৈ ঘৰ নং : ৫৯ বয়স : 57 লিঙ্গ : মহিলা	KXM5637150 ফটো উপলব্ধ	344 নাম : দেবজিত সন্দিকৈ পিতাৰ নাম: বত্ৰেশ্বৰ সন্দিকৈ ঘৰ নং : ৫৯ বয়স : 35 লিঙ্গ : পুৰুষ	KXM5637161 ফটো উপলব্ধ	345 নাম : বকুল সন্দিকৈ পিতাৰ নাম: বত্ৰেশ্বৰ সন্দিকৈ ঘৰ নং : ৫৯ বয়স : 34 লিঙ্গ : পুৰুষ	KXM5637172 ফটো উপলব্ধ
346 নাম : অজিত সন্দিকৈ পিতাৰ নাম: পুণেশ্বৰ সন্দিকৈ ঘৰ নং : ৬০ বয়স : 60 লিঙ্গ : পুৰুষ	KXM5637183 ফটো উপলব্ধ	347 নাম : আইন সন্দিকৈ স্বামীৰ নাম: অজিত হঁডিক ঘৰ নং : ৬০ বয়স : 51 লিঙ্গ : মহিলা	KXM5637194 ফটো উপলব্ধ	348 নাম : ঋতুপৰ্ণ লাহন পিতাৰ নাম: টুপীধৰ লাহন ঘৰ নং : 60 বয়স : 21 লিঙ্গ : পুৰুষ	YEHO171348 ফটো উপলব্ধ
349 নাম : বাধেশ্যাম তাঁতী পিতাৰ নাম: বুঢ়া তাঁতী ঘৰ নং : ৬১ বয়স : 62 লিঙ্গ : পুৰুষ	KXM5637207 ফটো উপলব্ধ	350 নাম : কৈশল্যা তাঁতী স্বামীৰ নাম: বাধেশ্যাম তাঁতী ঘৰ নং : ৬১ বয়স : 52 লিঙ্গ : মহিলা	KXM5637218 ফটো উপলব্ধ	351 নাম : সভাৰাম সন্দিকৈ পিতাৰ নাম: থানুৰাম সন্দিকৈ ঘৰ নং : ৬২ বয়স : 74 লিঙ্গ : পুৰুষ	KXM5637229 ফটো উপলব্ধ
352 নাম : প্ৰমিলা সন্দিকৈ স্বামীৰ নাম: সভাৰাম সন্দিকৈ ঘৰ নং : ৬২ বয়স : 60 লিঙ্গ : মহিলা	KXM5637230 ফটো উপলব্ধ	353 নাম : অজিত সন্দিকৈ পিতাৰ নাম: সভাৰাম সন্দিকৈ ঘৰ নং : 62 বয়স : 43 লিঙ্গ : পুৰুষ	KXM0306639 ফটো উপলব্ধ	354 নাম : বিপুল সন্দিকৈ মাতৃৰ নাম: সভাৰাম সন্দিকৈ ঘৰ নং : ৬২ বয়স : 39 লিঙ্গ : পুৰুষ	KXM5637252 ফটো উপলব্ধ
355 নাম : জোনালী মাৰি সন্দিকৈ স্বামীৰ নাম: বিপুল সন্দিকৈ ঘৰ নং : ৬২ বয়স : 37 লিঙ্গ : মহিলা	KXM0474619 ফটো উপলব্ধ	356 নাম : তুলমণি সন্দিকৈ স্বামীৰ নাম: অজিত সন্দিকৈ ঘৰ নং : 62 বয়স : 32 লিঙ্গ : মহিলা	KXM0306746 ফটো উপলব্ধ	357 নাম : বণ্ট সন্দিকৈ পিতাৰ নাম: অজিত সন্দিকৈ ঘৰ নং : ৬২ বয়স : 31 লিঙ্গ : পুৰুষ	KXM0195404 ফটো উপলব্ধ
358 নাম : নয়ন্তী গগৈ স্বামীৰ নাম: পদেশ্বৰ গগৈ ঘৰ নং : ৬৩ বয়স : 75 লিঙ্গ : মহিলা	KXM5637309 ফটো উপলব্ধ	359 নাম : মুহি গগৈ পিতাৰ নাম: পদেশ্বৰ গগৈ ঘৰ নং : ৬৩ বয়স : 45 লিঙ্গ : পুৰুষ	KXM5637274 ফটো উপলব্ধ	360 নাম : অনন্ত গগৈ স্বামীৰ নাম: নয়ন্তী গগৈ ঘৰ নং : ৬৩ বয়স : 44 লিঙ্গ : মহিলা	KXM5637296 ফটো উপলব্ধ



361 নাম : নিৰু গগৈ স্বামীৰ নাম: মুহি গগৈ ঘৰ নং : ৬৩ বয়স : 43 লিঙ্গ : মহিলা	KXM0189985 ফটো উপলব্ধ	362 নাম : অনন্যা গগৈ পিতাৰ নাম: অনন্ত গগৈ ঘৰ নং : ৬৩ বয়স : 19 লিঙ্গ : মহিলা	YEHO182592 ফটো উপলব্ধ	363 নাম : বীনা গগৈ পিতাৰ নাম: পদেশ্বৰ গগৈ ঘৰ নং : 63 খ বয়স : 36 লিঙ্গ : মহিলা	KXM0527424 ফটো উপলব্ধ
364 নাম : ববীতা গগৈ স্বামীৰ নাম: অনন্ত গগৈ ঘৰ নং : ৬৩খ বয়স : 40 লিঙ্গ : মহিলা	KXM5637321 ফটো উপলব্ধ	365 নাম : দ্রোণ ৰাজকোঁৱৰ পিতাৰ নাম: তিলেশ্বৰ ৰাজকোঁৱৰ ঘৰ নং : ৬৪ বয়স : 82 লিঙ্গ : পুৰুষ	KXM5637332 ফটো উপলব্ধ	366 নাম : জ্যোতি প্ৰসাদ ৰাজকোঁৱৰ পিতাৰ নাম: দ্রোণকান্ত ৰাজকোঁৱৰ ঘৰ নং : ৬৪ বয়স : 60 লিঙ্গ : পুৰুষ	KXM5637343 ফটো উপলব্ধ
367 নাম : পৰন ৰাজকোঁৱৰ পিতাৰ নাম: দ্রোণ ৰাজকোঁৱৰ ঘৰ নং : ৬৪ বয়স : 50 লিঙ্গ : পুৰুষ	KXM5637387 ফটো উপলব্ধ	368 নাম : বিজয়া ৰাজকুমাৰী স্বামীৰ নাম: জ্যোতি প্ৰসাদ ৰাজকোঁৱৰ ঘৰ নং : ৬৪ বয়স : 47 লিঙ্গ : মহিলা	KXM5637365 ফটো উপলব্ধ	369 নাম : অমিয়া ৰাজকোঁৱৰ স্বামীৰ নাম: তপন ৰাজকোঁৱৰ ঘৰ নং : ৬৪ বয়স : 46 লিঙ্গ : মহিলা	KXM5637376 ফটো উপলব্ধ
370 নাম : মঞ্জলা গগৈ সন্দিকৈ স্বামীৰ নাম: তুলন সন্দিকৈ ঘৰ নং : ৬৪ বয়স : 45 লিঙ্গ : মহিলা	KXM0417766 ফটো উপলব্ধ	371 নাম : ববিতা ৰাজকুমাৰী পিতাৰ নাম: জ্যোতি প্ৰসাদ ৰাজকোঁৱৰ ঘৰ নং : ৬৪ বয়স : 30 লিঙ্গ : মহিলা	KXM1993175 ফটো উপলব্ধ	372 নাম : জোনমনি ৰাজকুমাৰী পিতাৰ নাম: তপন ৰাজকোঁৱৰ ঘৰ নং : 64 বয়স : 27 লিঙ্গ : মহিলা	KXM0307926 ফটো উপলব্ধ
373 নাম : পল্লৱ ৰাজকোঁৱৰ পিতাৰ নাম: জ্যোতিপ্ৰসাদ ৰাজকোঁৱৰ ঘৰ নং : ৬৪ বয়স : 25 লিঙ্গ : পুৰুষ	KXM0245423 ফটো উপলব্ধ	374 নাম : ধ্ৰুৱজ্যোতি গগৈ পিতাৰ নাম: টংকেশ্বৰ গগৈ ঘৰ নং : ৬৪ বয়স : 24 লিঙ্গ : পুৰুষ	KXM3295276 ফটো উপলব্ধ	375 নাম : বিমঝিম ৰাজকুমাৰী পিতাৰ নাম: তপন ৰাজকোঁৱৰ ঘৰ নং : ৬৪ বয়স : 24 লিঙ্গ : মহিলা	KXM3428000 ফটো উপলব্ধ
376 নাম : মেঘালী ৰাজকুমাৰী পিতাৰ নাম: জ্যোতি প্ৰসাদ ৰাজকোঁৱৰ ঘৰ নং : ৬৪ বয়স : 23 লিঙ্গ : মহিলা	YEH0084384 ফটো উপলব্ধ	377 নাম : মঞ্জৰী ৰাজকুমাৰী পিতাৰ নাম: তপন ৰাজকোঁৱৰ ঘৰ নং : ৬৪ বয়স : 19 লিঙ্গ : মহিলা	YEH0148304 ফটো উপলব্ধ	378 নাম : তপন ৰাজকোঁৱৰ পিতাৰ নাম: দ্রোণ ৰাজকোঁৱৰ ঘৰ নং : 64ক বয়স : 52 লিঙ্গ : পুৰুষ	KXM5637354 ফটো উপলব্ধ
379 নাম : ৰমেশ তাঁতী পিতাৰ নাম: বুদ্ধা তাঁতী ঘৰ নং : ৬৫ বয়স : 57 লিঙ্গ : পুৰুষ	KXM5637398 ফটো উপলব্ধ	380 নাম : ইন্দিৰা তাঁতী স্বামীৰ নাম: ৰমেশ তাঁতী ঘৰ নং : ৬৫ বয়স : 52 লিঙ্গ : মহিলা	KXM5637401 ফটো উপলব্ধ	381 নাম : বিনা নায়ক স্বামীৰ নাম: বনমালি নায়ক ঘৰ নং : ৬৫ বয়স : 47 লিঙ্গ : মহিলা	KXM0373647 ফটো উপলব্ধ
382 নাম : অমিত তাঁতী পিতাৰ নাম: ৰমেশ তাঁতী ঘৰ নং : ৬৫ বয়স : 32 লিঙ্গ : পুৰুষ	KXM0535187 ফটো উপলব্ধ	383 নাম : চুকৰাম তাঁতী পিতাৰ নাম: বুদ্ধা তাঁতী ঘৰ নং : ৬৬ বয়স : 59 লিঙ্গ : পুৰুষ	KXM5637412 ফটো উপলব্ধ	384 নাম : বেলমতি মুড়া স্বামীৰ নাম: থেপী মুড়া ঘৰ নং : ৬৭ বয়স : 70 লিঙ্গ : মহিলা	KXM5637434 ফটো উপলব্ধ
385 নাম : লেটেকো মুড়া পিতাৰ নাম: থেপী মুড়া ঘৰ নং : ৬৭ বয়স : 40 লিঙ্গ : পুৰুষ	KXM5637445 ফটো উপলব্ধ	386 নাম : প্ৰমোদ পাটনায়ক পিতাৰ নাম: বসন্ত পাটনায়ক ঘৰ নং : ৬৮ বয়স : 36 লিঙ্গ : পুৰুষ	KXM0544825 ফটো উপলব্ধ	387 নাম : বেহুলা তাঁতী স্বামীৰ নাম: হৰ তাঁতী ঘৰ নং : ৭০ বয়স : 67 লিঙ্গ : মহিলা	KXM5637514 ফটো উপলব্ধ
388 নাম : গোপাল তাঁতী পিতাৰ নাম: হৰ তাঁতী ঘৰ নং : ৭০ বয়স : 49 লিঙ্গ : পুৰুষ	KXM5637489 ফটো উপলব্ধ	389 নাম : কুস্তী তাঁতী স্বামীৰ নাম: গোপাল তাঁতী ঘৰ নং : 70 বয়স : 46 লিঙ্গ : মহিলা	KXM5637490 ফটো উপলব্ধ	390 নাম : জ্যোতি তাঁতী স্বামীৰ নাম: বগাধৰ তাঁতী ঘৰ নং : ৭০ বয়স : 40 লিঙ্গ : মহিলা	KXM5637536 ফটো উপলব্ধ



391 নাম : মনালী ৰমনী তাঁতী স্বামীৰ নাম: অতুল তাতি ঘৰ নং : 70 বয়স : 31 লিঙ্গ : মহিলা	YEHO115840 ফটো উপলব্ধ	392 নাম : অতুল তাতি পিতাৰ নাম: গোপাল তাতি ঘৰ নং : 70 বয়স : 30 লিঙ্গ : পুৰুষ	KXM0139279 ফটো উপলব্ধ	393 নাম : পৰী তাঁতি পিতাৰ নাম: গোপাল তাঁতি ঘৰ নং : ৭০ বয়স : 28 লিঙ্গ : মহিলা	KXM0421578 ফটো উপলব্ধ
394 নাম : বগাধৰ তাঁতী পিতাৰ নাম: ধনেশ্বৰ তাঁতী ঘৰ নং : ৭০ক বয়স : 44 লিঙ্গ : পুৰুষ	KXM5637525 ফটো উপলব্ধ	395 নাম : কবিতা পাটমাউৎ পিতাৰ নাম: বুদ্ধেশ্বৰ পাটমাউৎ ঘৰ নং : ৭২ বয়স : 25 লিঙ্গ : মহিলা	KXM3262466 ফটো উপলব্ধ	396 নাম : ডম্বৰ তাঁতী পিতাৰ নাম: পুৰুষোত্তম তাঁতী ঘৰ নং : ৭২ বয়স : 54 লিঙ্গ : পুৰুষ	KXM5637569 ফটো উপলব্ধ
397 নাম : কুসুম তাঁতী স্বামীৰ নাম: ডম্বৰ তাঁতী ঘৰ নং : ৭২ বয়স : 43 লিঙ্গ : মহিলা	KXM5637570 ফটো উপলব্ধ	398 নাম : ৰামদাস ভূমিজ পিতাৰ নাম: দৰ্মন ভূমিজ ঘৰ নং : ৭৩ বয়স : 62 লিঙ্গ : পুৰুষ	KXM5637581 ফটো উপলব্ধ	399 নাম : চুচিলা ভূমিজ স্বামীৰ নাম: মাধব ভূমিজ ঘৰ নং : 73 বয়স : 32 লিঙ্গ : মহিলা	YEHO118935 ফটো উপলব্ধ
400 নাম : নাৰায়ণ ভূমিজ পিতাৰ নাম: ৰামদাস ভূমিজ ঘৰ নং : ৭৩ বয়স : 27 লিঙ্গ : পুৰুষ	KXM3287265 ফটো উপলব্ধ	401 নাম : মাধব ভূমিজ পিতাৰ নাম: ৰামদাস ভূমিজ ঘৰ নং : ৭৩ বয়স : 24 লিঙ্গ : পুৰুষ	KXM3287273 ফটো উপলব্ধ	402 নাম : বলৰায় মুড়া পিতাৰ নাম: ভক্তী মুড়া ঘৰ নং : ৭৪ বয়স : 62 লিঙ্গ : পুৰুষ	KXM5637616 ফটো উপলব্ধ
403 নাম : ৰূপাই মুৰা স্বামীৰ নাম: পাহাসিং মুড়া ঘৰ নং : ৭৫ বয়স : 50 লিঙ্গ : মহিলা	KXM5637627 ফটো উপলব্ধ	404 নাম : দেবেন মুড়া পিতাৰ নাম: পাহাৰসিং মুড়া ঘৰ নং : ৭৫ বয়স : 49 লিঙ্গ : পুৰুষ	KXM5637638 ফটো উপলব্ধ	405 নাম : ৰূপালি মুড়া পিতাৰ নাম: কাঁকাৰা মুড়া ঘৰ নং : ৭৫ বয়স : 37 লিঙ্গ : মহিলা	KXM0536078 ফটো উপলব্ধ
406 নাম : ধনীৰাম মুড়া মাতৃৰ নাম: ৰূপাই মুড়া ঘৰ নং : 75 বয়স : 22 লিঙ্গ : পুৰুষ	KXM3399219 ফটো উপলব্ধ	407 নাম : মনোহৰ তাঁতী পিতাৰ নাম: ত্ৰিলোচন তাঁতী ঘৰ নং : ৭৬ বয়স : 72 লিঙ্গ : পুৰুষ	KXM5637649 ফটো উপলব্ধ	408 নাম : ৰুক তাঁতী স্বামীৰ নাম: মনোহৰ তাঁতী ঘৰ নং : ৭৬ বয়স : 59 লিঙ্গ : মহিলা	KXM5637650 ফটো উপলব্ধ
409 নাম : তপন তাঁতী পিতাৰ নাম: মনোহৰ তাঁতী ঘৰ নং : ৭৬ বয়স : 40 লিঙ্গ : পুৰুষ	KXM0245530 ফটো উপলব্ধ	410 নাম : সনাপতী তাঁতী পিতাৰ নাম: ত্ৰিলোচন তাঁতী ঘৰ নং : ৭৭ বয়স : 65 লিঙ্গ : পুৰুষ	KXM5637707 ফটো উপলব্ধ	411 নাম : সোনামনি তাঁতী স্বামীৰ নাম: সনাপতি তাঁতী ঘৰ নং : ৭৭ বয়স : 57 লিঙ্গ : মহিলা	KXM5637718 ফটো উপলব্ধ
412 নাম : বিনোদ তাঁতী পিতাৰ নাম: সনাপতি তাঁতী ঘৰ নং : ৭৭ বয়স : 46 লিঙ্গ : পুৰুষ	KXM5637729 ফটো উপলব্ধ	413 নাম : গীতা তাঁতী স্বামীৰ নাম: বিনোদ তাঁতী ঘৰ নং : ৭৭ বয়স : 41 লিঙ্গ : মহিলা	KXM0435602 ফটো উপলব্ধ	414 নাম : অমতা তাঁতী স্বামীৰ নাম: চুৰেশ তাঁতী ঘৰ নং : ৭৭ বয়স : 35 লিঙ্গ : মহিলা	KXM0508788 ফটো উপলব্ধ
415 নাম : বিশ্বেশ্বৰ তাঁতী পিতাৰ নাম: সনাপতি তাঁতী ঘৰ নং : ৭৭ বয়স : 34 লিঙ্গ : পুৰুষ	KXM5637694 ফটো উপলব্ধ	416 নাম : মনীষা তাঁতী স্বামীৰ নাম: বিচশ্বৰ তাঁতী ঘৰ নং : ৭৭ বয়স : 31 লিঙ্গ : মহিলা	KXM3424611 ফটো উপলব্ধ	417 নাম : হেম লাহন পিতাৰ নাম: ডিম্ব লাহন ঘৰ নং : 80 বয়স : 77 লিঙ্গ : পুৰুষ	YEHO174581 ফটো উপলব্ধ
418 নাম : বেজমনি তাঁতী পিতাৰ নাম: লক্ষীকান্ত তাঁতী ঘৰ নং : ৮০ বয়স : 52 লিঙ্গ : মহিলা	KXM5637741 ফটো উপলব্ধ	419 নাম : ৰাধেশ্বৰ তাঁতী পিতাৰ নাম: লক্ষীকান্ত তাঁতী ঘৰ নং : ৮০ বয়স : 50 লিঙ্গ : পুৰুষ	KXM5637752 ফটো উপলব্ধ	420 নাম : ভাৰতী তাঁতী স্বামীৰ নাম: ৰাধেশ্বৰ তাঁতী ঘৰ নং : ৮০ বয়স : 47 লিঙ্গ : মহিলা	KXM5637763 ফটো উপলব্ধ



421 নাম : মুকল তাঁতী পিতাৰ নাম: ৰাধেশ্যাম তাঁতী ঘৰ নং : ৮০ বয়স : 27 লিঙ্গ : পুৰুষ	KXM0435651 ফটো উপলব্ধ	422 নাম : দিলীপ কুমাৰ দে পিতাৰ নাম: সুনীল কুমাৰ দে ঘৰ নং : ৮১ বয়স : 60 লিঙ্গ : পুৰুষ	KXM5637785 ফটো উপলব্ধ	423 নাম : ছিপ্রা দে স্বামীৰ নাম: দিলীপ দে ঘৰ নং : ৮১ বয়স : 54 লিঙ্গ : মহিলা	KXM5637854 ফটো উপলব্ধ
424 নাম : দীপক দে পিতাৰ নাম: সুনীল কুমাৰ দে ঘৰ নং : ৮১ বয়স : 52 লিঙ্গ : পুৰুষ	KXM5637821 ফটো উপলব্ধ	425 নাম : পুলক দে পিতাৰ নাম: সুনীল কুমাৰ দে ঘৰ নং : ৮১ বয়স : 45 লিঙ্গ : পুৰুষ	KXM5637843 ফটো উপলব্ধ	426 নাম : অলক দে পিতাৰ নাম: সুনীল দে ঘৰ নং : ৮১ বয়স : 45 লিঙ্গ : পুৰুষ	KXM5637876 ফটো উপলব্ধ
427 নাম : মামুন দে স্বামীৰ নাম: দিপক দে ঘৰ নং : ৮১ বয়স : 34 লিঙ্গ : মহিলা	KXM3393063 ফটো উপলব্ধ	428 নাম : দীপ্তা দে পিতাৰ নাম: দিলীপ দে ঘৰ নং : ৮১ বয়স : 29 লিঙ্গ : মহিলা	KXM0469684 ফটো উপলব্ধ	429 নাম : প্ৰিয়ংকা দে স্বামীৰ নাম: অলক দে ঘৰ নং : ৮১ বয়স : 26 লিঙ্গ : মহিলা	KXM0406157 ফটো উপলব্ধ
430 নাম : অন বৰুৱা পিতাৰ নাম: বিমল বিহাৰী বৰুৱা ঘৰ নং : 82 বয়স : 56 লিঙ্গ : মহিলা	KXM5637934 ফটো উপলব্ধ	431 নাম : উত্তম বৰুৱা পিতাৰ নাম: বিমল বিহাৰী বৰুৱা ঘৰ নং : 82 বয়স : 54 লিঙ্গ : পুৰুষ	KXM5637901 ফটো উপলব্ধ	432 নাম : প্ৰদীপ বৰুৱা পিতাৰ নাম: বিমল বিহাৰী বৰুৱা ঘৰ নং : ৮২ বয়স : 52 লিঙ্গ : পুৰুষ	KXM5637912 ফটো উপলব্ধ
433 নাম : পবন বৰুৱা পিতাৰ নাম: বিমল বিহাৰী বৰুৱা ঘৰ নং : 82 বয়স : 52 লিঙ্গ : পুৰুষ	KXM5637923 ফটো উপলব্ধ	434 নাম : অনিমা বৰুৱা স্বামীৰ নাম: প্ৰদীপ বৰুৱা ঘৰ নং : ৮২ বয়স : 47 লিঙ্গ : মহিলা	KXM5637956 ফটো উপলব্ধ	435 নাম : ৰুবী বৰুৱা পিতাৰ নাম: পবন বৰুৱা ঘৰ নং : 82 বয়স : 45 লিঙ্গ : মহিলা	KXM5637967 ফটো উপলব্ধ
436 নাম : প্ৰাঞ্জল বৰুৱা পিতাৰ নাম: পৰ্বন বৰুৱা ঘৰ নং : 82 বয়স : 22 লিঙ্গ : পুৰুষ	YEH0121301 ফটো উপলব্ধ	437 নাম : প্ৰিয়াংশু বৰুৱা মাতৃৰ নাম: অনিমা বৰুৱা ঘৰ নং : ৮২ বয়স : 20 লিঙ্গ : পুৰুষ	YEH0155697 ফটো উপলব্ধ	438 নাম : ভদ্রকান্ত চেলেং পিতাৰ নাম: মিনেশ্বৰ চেলেং ঘৰ নং : ৮৩ বয়স : 72 লিঙ্গ : পুৰুষ	KXM5637978 ফটো উপলব্ধ
439 নাম : অঞ্জনা চেলেং স্বামীৰ নাম: ভদ্রকান্ত চেলেং ঘৰ নং : ৮৩ বয়স : 58 লিঙ্গ : মহিলা	KXM5637989 ফটো উপলব্ধ	440 নাম : ভীম কান্ত চেলেং পিতাৰ নাম: মিনেশ্বৰ চেলেং ঘৰ নং : ৮৩ বয়স : 58 লিঙ্গ : পুৰুষ	KXM5637990 ফটো উপলব্ধ	441 নাম : বলিন চেলেং পিতাৰ নাম: মিনেশ্বৰ চেলেং ঘৰ নং : ৮৩ বয়স : 50 লিঙ্গ : পুৰুষ	KXM0455436 ফটো উপলব্ধ
442 নাম : বলিন চেলেং স্বামীৰ নাম: মিনেশ্বৰ চেলেং ঘৰ নং : ৮৩ বয়স : 47 লিঙ্গ : মহিলা	KXM5638006 ফটো উপলব্ধ	443 নাম : লোহিত চেলেং স্বামীৰ নাম: ভীমকান্ত চেলেং ঘৰ নং : ৮৩ বয়স : 47 লিঙ্গ : মহিলা	KXM5638017 ফটো উপলব্ধ	444 নাম : ৰূপা বড়া চেলেং স্বামীৰ নাম: বলিন চেলেং ঘৰ নং : ৮৩ বয়স : 35 লিঙ্গ : মহিলা	KXM0450155 ফটো উপলব্ধ
445 নাম : নিজমণি চেলেং পিতাৰ নাম: ভদ্রকান্ত চেলেং ঘৰ নং : 83 বয়স : 29 লিঙ্গ : মহিলা	KXM0134486 ফটো উপলব্ধ	446 নাম : কৌশিক চেলেং পিতাৰ নাম: ভীম কান্ত চেলেং ঘৰ নং : ৮৩ বয়স : 20 লিঙ্গ : পুৰুষ	YEH0039156 ফটো উপলব্ধ	447 নাম : অমৃত চেলেং পিতাৰ নাম: তিলেশ্বৰ ন ঘৰ নং : ৮৪ বয়স : 57 লিঙ্গ : পুৰুষ	KXM5638062 ফটো উপলব্ধ
448 নাম : ৰবিন চেলেং পিতাৰ নাম: তিলেশ্বৰ চেলেং ঘৰ নং : ৮৪ বয়স : 52 লিঙ্গ : পুৰুষ	KXM5638040 ফটো উপলব্ধ	449 নাম : বিউটী চেলেং স্বামীৰ নাম: ৰবিন চেলেং ঘৰ নং : ৮৪ বয়স : 50 লিঙ্গ : মহিলা	KXM5638051 ফটো উপলব্ধ	450 নাম : চুমি চেলেং স্বামীৰ নাম: অমৃত চেলেং ঘৰ নং : ৮৪ বয়স : 49 লিঙ্গ : মহিলা	KXM5638073 ফটো উপলব্ধ



451 নাম : প্রভুৱী চেলেং পিতাৰ নাম: অমৃত চেলেং ঘৰ নং : 84 বয়স : 30 লিঙ্গ : মহিলা	KXM0193045 ফটো উপলব্ধ	452 নাম : চয়নীকা চেলেং পিতাৰ নাম: ববীন চেলেং ঘৰ নং : ৮৪ বয়স : 27 লিঙ্গ : মহিলা	KXM0203943 ফটো উপলব্ধ	453 নাম : মানস জ্যোতি চেলেং পিতাৰ নাম: ৰবিন চেলেং ঘৰ নং : ৮৪ বয়স : 24 লিঙ্গ : পুৰুষ	KXM3222429 ফটো উপলব্ধ
454 নাম : দ্বীপজ্যোতি চেলেং পিতাৰ নাম: অমৃত চেলেং ঘৰ নং : 84 বয়স : 20 লিঙ্গ : পুৰুষ	YEHO120584 ফটো উপলব্ধ	455 নাম : তৰ চেলেং পিতাৰ নাম: পুনাবাম চেলেং ঘৰ নং : ৮৫ বয়স : 51 লিঙ্গ : মহিলা	KXM5638108 ফটো উপলব্ধ	456 নাম : ভৰত চেলেং পিতাৰ নাম: পুনাবাম চেলেং ঘৰ নং : ৮৫ বয়স : 50 লিঙ্গ : পুৰুষ	KXM5638084 ফটো উপলব্ধ
457 নাম : জয়ন্তী চেলেং স্বামীৰ নাম: ভৰত চেলেং ঘৰ নং : ৮৫ বয়স : 44 লিঙ্গ : মহিলা	KXM5638095 ফটো উপলব্ধ	458 নাম : মণিকা চেলেং পিতাৰ নাম: ভৰত চেলেং ঘৰ নং : ৮৫ বয়স : 25 লিঙ্গ : মহিলা	KXM0422741 ফটো উপলব্ধ	459 নাম : গগন চেলেং পিতাৰ নাম: ভৰত চেলেং ঘৰ নং : 85 বয়স : 19 লিঙ্গ : পুৰুষ	YEHO182063 ফটো উপলব্ধ
S 460 নাম : মুগেন চেলেং পিতাৰ নাম: চুচন চেলেং ঘৰ নং : ৮৬ বয়স : 65 লিঙ্গ : পুৰুষ	KXM5638119 ফটো উপলব্ধ	461 নাম : মামনী চেলেং স্বামীৰ নাম: মুগেন চেলেং ঘৰ নং : ৮৬ বয়স : 57 লিঙ্গ : মহিলা	KXM5638120 ফটো উপলব্ধ	462 নাম : ক্ষীৰোদ চেলেং পিতাৰ নাম: চুচন চেলেং ঘৰ নং : ৮৬ বয়স : 39 লিঙ্গ : পুৰুষ	KXM0400705 ফটো উপলব্ধ
463 নাম : ক্ষিৰুদ চেলেং পিতাৰ নাম: চুচন চেলেং ঘৰ নং : ৮৬ বয়স : 38 লিঙ্গ : পুৰুষ	KXM5643027 ফটো উপলব্ধ	464 নাম : গকুল চেলেং পিতাৰ নাম: মুগেন চেলেং ঘৰ নং : ৮৬ বয়স : 31 লিঙ্গ : পুৰুষ	KXM0193482 ফটো উপলব্ধ	465 নাম : সোণমণি চেলেং স্বামীৰ নাম: গকুল চেলেং ঘৰ নং : ৮৬ বয়স : 31 লিঙ্গ : মহিলা	KXM0186205 ফটো উপলব্ধ
466 নাম : বিপন চেলেং পিতাৰ নাম: মুগেন চেলেং ঘৰ নং : 86 বয়স : 29 লিঙ্গ : পুৰুষ	KXM0193565 ফটো উপলব্ধ	467 নাম : টিনা বচাগোহাঁই চেলেং স্বামীৰ নাম: ক্ষীৰোদ চেলেং ঘৰ নং : 86 বয়স : 22 লিঙ্গ : মহিলা	KXM3167301 ফটো উপলব্ধ	468 নাম : মহেন চেলেং পিতাৰ নাম: সবেশ্বৰ চেলেং ঘৰ নং : ৮৮ বয়স : 67 লিঙ্গ : পুৰুষ	KXM5638131 ফটো উপলব্ধ
469 নাম : আইটি চেলেং স্বামীৰ নাম: মহেন চেলেং ঘৰ নং : ৮৮ বয়স : 61 লিঙ্গ : মহিলা	KXM5638142 ফটো উপলব্ধ	470 নাম : শিৱ চেলেং পিতাৰ নাম: মহেন চেলেং ঘৰ নং : ৮৮ বয়স : 33 লিঙ্গ : পুৰুষ	KXM0190371 ফটো উপলব্ধ	471 নাম : জগত চেলেং পিতাৰ নাম: মহেন চেলেং ঘৰ নং : ৮৮ বয়স : 31 লিঙ্গ : পুৰুষ	KXM5642864 ফটো উপলব্ধ
472 নাম : লক্ষ্মীমণি চেলেং স্বামীৰ নাম: শিৱ চেলেং ঘৰ নং : ৮৮ বয়স : 31 লিঙ্গ : মহিলা	KXM0415836 ফটো উপলব্ধ	473 নাম : পৰিসা গগৈ চেলেং স্বামীৰ নাম: প্ৰাঞ্জল চেলেং ঘৰ নং : ৮৯ বয়স : 29 লিঙ্গ : মহিলা	KXM0415604 ফটো উপলব্ধ	474 নাম : কুকিল চেলেং পিতাৰ নাম: দেবেন চেলেং ঘৰ নং : 89 বয়স : 24 লিঙ্গ : পুৰুষ	YEHO108308 ফটো উপলব্ধ
475 নাম : খগেন চেলেং পিতাৰ নাম: সবেশ্বৰ চেলেং ঘৰ নং : ৯০ বয়স : 64 লিঙ্গ : পুৰুষ	KXM5638175 ফটো উপলব্ধ	476 নাম : ৰেন চেলেং স্বামীৰ নাম: খগেন চেলেং ঘৰ নং : ৯০ বয়স : 57 লিঙ্গ : মহিলা	KXM5638186 ফটো উপলব্ধ	477 নাম : সোনমনি লাহন চেলেং স্বামীৰ নাম: বাবাটি চেলেং ঘৰ নং : ৯০ বয়স : 39 লিঙ্গ : মহিলা	KXM0422766 ফটো উপলব্ধ
478 নাম : বাবাটি চেলেং পিতাৰ নাম: খগেন চেলেং ঘৰ নং : ৯০ বয়স : 39 লিঙ্গ : পুৰুষ	KXM0418269 ফটো উপলব্ধ	479 নাম : দয়মা তাঁতী স্বামীৰ নাম: সুনীল তাঁতী ঘৰ নং : ৯০ বয়স : 38 লিঙ্গ : মহিলা	KXM0393777 ফটো উপলব্ধ	480 নাম : প্ৰণৱ চেলেং পিতাৰ নাম: খগেন চেলেং ঘৰ নং : 90 বয়স : 33 লিঙ্গ : পুৰুষ	KXM0194308 ফটো উপলব্ধ



481 নাম : অম্বিকা চেলেং স্বামীৰ নাম: প্ৰনব চেলেং ঘৰ নং : ৯০ বয়স : 26 লিঙ্গ : মহিলা	YEHO023572 ফটো উপলব্ধ	482 নাম : অনিশা তাঁতী পিতাৰ নাম: সুনীল তাঁতী ঘৰ নং : 90 বয়স : 22 লিঙ্গ : মহিলা	YEHO162594 ফটো উপলব্ধ	483 নাম : বমেন চেলেং পিতাৰ নাম: বাৰাট চেলেং ঘৰ নং : ৯০ বয়স : 20 লিঙ্গ : পুৰুষ	YEHO131243 ফটো উপলব্ধ
484 নাম : দিলীপ চেলেং পিতাৰ নাম: টুকেন্দ্র চেলেং ঘৰ নং : ৯১ বয়স : 61 লিঙ্গ : পুৰুষ	KXM5638233 ফটো উপলব্ধ	485 নাম : তৰু ণ চেলেং পিতাৰ নাম: টুকেন্দ্র চেলেং ঘৰ নং : ৯১ বয়স : 57 লিঙ্গ : পুৰুষ	KXM5638211 ফটো উপলব্ধ	486 নাম : জগন্নাথ চেলেং পিতাৰ নাম: টুকেন্দ্র চেলেং ঘৰ নং : ৯১ বয়স : 52 লিঙ্গ : পুৰুষ	KXM5638266 ফটো উপলব্ধ
487 নাম : বেখা চেলেং স্বামীৰ নাম: তৰু ণ চেলেং ঘৰ নং : ৯১ বয়স : 50 লিঙ্গ : মহিলা	KXM5638222 ফটো উপলব্ধ	488 নাম : বুদ্ধি কান্ত চেলেং পিতাৰ নাম: তুকেন্দ্র নাথ চেলেং ঘৰ নং : ৯১ বয়স : 50 লিঙ্গ : পুৰুষ	KXM5638255 ফটো উপলব্ধ	489 নাম : বঞ্জু চেলেং স্বামীৰ নাম: জগন্নাথ চেলেং ঘৰ নং : ৯১ বয়স : 47 লিঙ্গ : মহিলা	KXM5638277 ফটো উপলব্ধ
490 নাম : পৰ্বী বুঢ়াগোহাঁই চেলেং স্বামীৰ নাম: দিলীপ চেলেং ঘৰ নং : ৯১ বয়স : 40 লিঙ্গ : মহিলা	KXM0185892 ফটো উপলব্ধ	491 নাম : বিকাশ চেলেং পিতাৰ নাম: জগন্নাথ চেলেং ঘৰ নং : ৯১ বয়স : 28 লিঙ্গ : পুৰুষ	KXM0194654 ফটো উপলব্ধ	492 নাম : পৰিসিতা চেলেং পিতাৰ নাম: তৰু ণ চেলেং ঘৰ নং : ৯১ বয়স : 27 লিঙ্গ : মহিলা	KXM0185843 ফটো উপলব্ধ
493 নাম : বন্তী বড়া চেলেং স্বামীৰ নাম: বিকাশ চেলেং ঘৰ নং : ৯১ বয়স : 23 লিঙ্গ : মহিলা	YEHO151746 ফটো উপলব্ধ	494 নাম : বিনু চেলেং স্বামীৰ নাম: প্ৰবিন চেলেং ঘৰ নং : ৯১ বয়স : 52 লিঙ্গ : মহিলা	KXM5638324 ফটো উপলব্ধ	495 নাম : দিপালী চেলেং স্বামীৰ নাম: ভুবন চেলেং ঘৰ নং : ৯১ বয়স : 50 লিঙ্গ : মহিলা	KXM5638346 ফটো উপলব্ধ
496 নাম : পল্লৱ চেলেং মাতৃৰ নাম: বিনু চেলেং ঘৰ নং : ৯১ বয়স : 19 লিঙ্গ : পুৰুষ	YEHO158444 ফটো উপলব্ধ	497 নাম : পদ্মা ৰাজকোঁৱৰ স্বামীৰ নাম: যাদৱ ৰাজকোঁৱৰ ঘৰ নং : ৯৩ বয়স : 77 লিঙ্গ : মহিলা	KXM5638357 ফটো উপলব্ধ	498 নাম : পুনিল ৰাজকোঁৱৰ পিতাৰ নাম: যাদৱ ৰাজকোঁৱৰ ঘৰ নং : ৯৩ বয়স : 54 লিঙ্গ : পুৰুষ	KXM5638368 ফটো উপলব্ধ
499 নাম : সূচেন ৰাজকোঁৱৰ পিতাৰ নাম: যাদৱ ৰাজকোঁৱৰ ঘৰ নং : ৯৩ বয়স : 49 লিঙ্গ : পুৰুষ	KXM5638380 ফটো উপলব্ধ	500 নাম : শশীলা ৰাজকোঁৱৰ স্বামীৰ নাম: পুলিন ৰাজকোঁৱৰ ঘৰ নং : ৯৩ বয়স : 48 লিঙ্গ : মহিলা	KXM5638379 ফটো উপলব্ধ	501 নাম : ৰূপা ৰাজকোঁৱৰ স্বামীৰ নাম: চুচেন ৰাজকোঁৱৰ ঘৰ নং : ৯৩ বয়স : 46 লিঙ্গ : মহিলা	KXM5638391 ফটো উপলব্ধ
502 নাম : কবিতা ৰাজকোঁৱৰ পিতাৰ নাম: পুলিন ৰাজকোঁৱৰ ঘৰ নং : ৯৩ বয়স : 24 লিঙ্গ : মহিলা	KXM3369139 ফটো উপলব্ধ	503 নাম : কৰিশা ৰাজকোঁৱৰ পিতাৰ নাম: চুচেন ৰাজকোঁৱৰ ঘৰ নং : ৯৩ বয়স : 22 লিঙ্গ : মহিলা	KXM3157609 ফটো উপলব্ধ	504 নাম : ডম্বৰ ৰাজকোঁৱৰ পিতাৰ নাম: সুখেশ্বৰ ৰাজকোঁৱৰ ঘৰ নং : ৯৫ বয়স : 55 লিঙ্গ : পুৰুষ	KXM5638404 ফটো উপলব্ধ
505 নাম : বনুমী ৰাজকোঁৱৰ স্বামীৰ নাম: ডম্বৰ ৰাজকোঁৱৰ ঘৰ নং : ৯৫ বয়স : 52 লিঙ্গ : মহিলা	KXM5638415 ফটো উপলব্ধ	506 নাম : জয়ন্ত ৰাজকোঁৱৰ পিতাৰ নাম: ডম্বৰ ৰাজকোঁৱৰ ঘৰ নং : ৯৫ বয়স : 32 লিঙ্গ : পুৰুষ	KXM5642933 ফটো উপলব্ধ	507 নাম : জিৎ ৰাজকোঁৱৰ পিতাৰ নাম: ডম্বৰ ৰাজকোঁৱৰ ঘৰ নং : ৯৫ বয়স : 25 লিঙ্গ : পুৰুষ	KXM0504860 ফটো উপলব্ধ
508 নাম : দীপশিখা ৰাজকোঁৱৰ স্বামীৰ নাম: জিত ৰাজকোঁৱৰ ঘৰ নং : ৯৫ বয়স : 24 লিঙ্গ : মহিলা	YEHO127373 ফটো উপলব্ধ	509 নাম : লোহিত ৰাজকোঁৱৰ পিতাৰ নাম: মুখেশ্বৰ ৰাজকোঁৱৰ ঘৰ নং : ৯৬ বয়স : 63 লিঙ্গ : পুৰুষ	KXM5638426 ফটো উপলব্ধ	510 নাম : লাবণ্য ৰাজকোঁৱৰ স্বামীৰ নাম: লোহিত ৰাজকোঁৱৰ ঘৰ নং : ৯৬ বয়স : 52 লিঙ্গ : মহিলা	KXM5638437 ফটো উপলব্ধ



511 নাম : ৰূপা বৰগোঁহাই স্বামীৰ নাম: দেৱপ্ৰসাদ বৰগোঁহাই ঘৰ নং : ৯৬ বয়স : 43 লিঙ্গ : মহিলা	KXM0202697 ফটো উপলব্ধ	512 নাম : জিতু ৰাজকোঁৱৰ পিতাৰ নাম: লোহিত ৰাজকোঁৱৰ ঘৰ নং : ৯৬ বয়স : 36 লিঙ্গ : পুৰুষ	KXM5642944 ফটো উপলব্ধ	513 নাম : মোনমী ৰাজকোঁৱৰ স্বামীৰ নাম: জিতু ৰাজকোঁৱৰ ঘৰ নং : ৯৬ বয়স : 31 লিঙ্গ : মহিলা	KXM0189795 ফটো উপলব্ধ
514 নাম : তৰু ৰাজকোঁৱৰ পিতাৰ নাম: মাখন ৰাজকোঁৱৰ ঘৰ নং : ৯৭ বয়স : 40 লিঙ্গ : পুৰুষ	KXM5638459 ফটো উপলব্ধ	515 নাম : জীবন ৰাজকোঁৱৰ পিতাৰ নাম: ধমেশ্বৰ ৰাজকোঁৱৰ ঘৰ নং : ৯৯ বয়স : 58 লিঙ্গ : পুৰুষ	KXM5638460 ফটো উপলব্ধ	516 নাম : জীনা গগৈ স্বামীৰ নাম: জীবন ৰাজকোঁৱৰ ঘৰ নং : ৯৯ বয়স : 58 লিঙ্গ : মহিলা	KXM5638471 ফটো উপলব্ধ
517 নাম : ৰাজেন্দ্ৰ ৰাজকোঁৱৰ পিতাৰ নাম: ধমেশ্বৰ ৰাজকোঁৱৰ ঘৰ নং : ৯৯ বয়স : 55 লিঙ্গ : পুৰুষ	KXM5638482 ফটো উপলব্ধ	518 নাম : কল্যাণ ৰাজকোঁৱৰ পিতাৰ নাম: জীৱন ৰাজকোঁৱৰ ঘৰ নং : ৯৯ বয়স : 30 লিঙ্গ : পুৰুষ	KXM5643049 ফটো উপলব্ধ	519 নাম : কিৰন ৰাজকোঁৱৰ পিতাৰ নাম: ধমেশ্বৰ ৰাজকোঁৱৰ ঘৰ নং : ৯৯ বয়স : 66 লিঙ্গ : পুৰুষ	KXM5638493 ফটো উপলব্ধ
520 নাম : বিন ৰাজকোঁৱৰ স্বামীৰ নাম: কিৰন ৰাজকোঁৱৰ ঘৰ নং : ৯৯ক বয়স : 47 লিঙ্গ : মহিলা	KXM5638506 ফটো উপলব্ধ	521 নাম : বিশ্বজিত ৰাজকোঁৱৰ পিতাৰ নাম: কিৰণ ৰাজকোঁৱৰ ঘৰ নং : ৯৯ক বয়স : 32 লিঙ্গ : পুৰুষ	KXM1993197 ফটো উপলব্ধ	522 নাম : প্ৰতাপ গগৈ পিতাৰ নাম: দয়াৰাম গগৈ ঘৰ নং : ১০০ বয়স : 57 লিঙ্গ : পুৰুষ	KXM5638551 ফটো উপলব্ধ
523 নাম : পূৰ্ণিমা গগৈ স্বামীৰ নাম: যোগেশ্বৰ গগৈ ঘৰ নং : ১০০ বয়স : 57 লিঙ্গ : মহিলা	KXM5638528 ফটো উপলব্ধ	524 নাম : মামণি গগৈ স্বামীৰ নাম: প্ৰতাপ গগৈ ঘৰ নং : ১০০ বয়স : 52 লিঙ্গ : মহিলা	KXM5638562 ফটো উপলব্ধ	525 নাম : পুলিন গগৈ পিতাৰ নাম: দয়াৰাম গগৈ ঘৰ নং : ১০০ বয়স : 50 লিঙ্গ : পুৰুষ	KXM5638539 ফটো উপলব্ধ
526 নাম : ৰঞ্জন গগৈ পিতাৰ নাম: দয়াৰাম গগৈ ঘৰ নং : ১০০ বয়স : 48 লিঙ্গ : পুৰুষ	KXM5638540 ফটো উপলব্ধ	527 নাম : জ্যোতি গগৈ স্বামীৰ নাম: পুলিন গগৈ ঘৰ নং : 100 বয়স : 41 লিঙ্গ : মহিলা	KXM0226217 ফটো উপলব্ধ	528 নাম : ৰেখা মণি গগৈ পিতাৰ নাম: যোগেশ্বৰ গগৈ ঘৰ নং : ১০০ বয়স : 39 লিঙ্গ : মহিলা	KXM5638573 ফটো উপলব্ধ
529 নাম : তুলসী গগৈ পিতাৰ নাম: জুগেশ্বৰ গগৈ ঘৰ নং : ১০০ বয়স : 30 লিঙ্গ : পুৰুষ	KXM0397174 ফটো উপলব্ধ	530 নাম : জিতুল গগৈ পিতাৰ নাম: প্ৰতাপ গগৈ ঘৰ নং : 100 বয়স : 29 লিঙ্গ : পুৰুষ	KXM0001669 ফটো উপলব্ধ	531 নাম : চয়নিকা গগৈ পিতাৰ নাম: প্ৰতাপ গগৈ ঘৰ নং : ১০০ বয়স : 25 লিঙ্গ : মহিলা	KXM0420190 ফটো উপলব্ধ
532 নাম : দিলীপ গগৈ পিতাৰ নাম: লোকনাথ গগৈ ঘৰ নং : ১০১ বয়স : 52 লিঙ্গ : পুৰুষ	KXM5638595 ফটো উপলব্ধ	533 নাম : কেশব গগৈ পিতাৰ নাম: লোকনাথ গগৈ ঘৰ নং : ১০১ বয়স : 50 লিঙ্গ : পুৰুষ	KXM5638608 ফটো উপলব্ধ	534 নাম : মল্লিকা বড়া গগৈ স্বামীৰ নাম: দিলীপ গগৈ ঘৰ নং : ১০১ বয়স : 48 লিঙ্গ : মহিলা	KXM3287398 ফটো উপলব্ধ
535 নাম : ক্ষমা গগৈ পিতাৰ নাম: লোকনাথ গগৈ ঘৰ নং : ১০১ বয়স : 47 লিঙ্গ : মহিলা	KXM5638619 ফটো উপলব্ধ	536 নাম : লীলাবতী গগৈ পিতাৰ নাম: লোকনাথ গগৈ ঘৰ নং : ১০১ বয়স : 38 লিঙ্গ : মহিলা	KXM5638620 ফটো উপলব্ধ	537 নাম : প্ৰদীপ গগৈ পিতাৰ নাম: লোকনাথ গগৈ ঘৰ নং : ১০২ বয়স : 63 লিঙ্গ : পুৰুষ	KXM5638653 ফটো উপলব্ধ
538 নাম : মিনতী গগৈ স্বামীৰ নাম: প্ৰদীপ গগৈ ঘৰ নং : ১০২ বয়স : 52 লিঙ্গ : মহিলা	KXM5638664 ফটো উপলব্ধ	539 নাম : দিপ্তী গগৈ পিতাৰ নাম: প্ৰদীপ গগৈ ঘৰ নং : ১০২ বয়স : 37 লিঙ্গ : মহিলা	KXM5638631 ফটো উপলব্ধ	540 নাম : ৰূপম গগৈ পিতাৰ নাম: প্ৰদীপ গগৈ ঘৰ নং : ১০২ বয়স : 33 লিঙ্গ : পুৰুষ	KXM5638642 ফটো উপলব্ধ



541 নাম : নিৰঞ্জন গগৈ পিতাৰ নাম: প্ৰদীপ গগৈ ঘৰ নং : 102 বয়স : 31 লিঙ্গ : পুৰুষ	KXM1993357 ফটো উপলব্ধ	542 নাম : পদম দিহিঙ্গীয়া পিতাৰ নাম: পূৰ্ণা দিহিঙ্গীয়া ঘৰ নং : 102 বয়স : 30 লিঙ্গ : পুৰুষ	KXM1993346 ফটো উপলব্ধ	543 নাম : সিদ্ধেশ্বৰ হাটীমূৰীয়া পিতাৰ নাম: মতৰাম হাটীমূৰীয়া ঘৰ নং : 108 বয়স : 67 লিঙ্গ : পুৰুষ	KXM5638700 ফটো উপলব্ধ
544 নাম : স্বপ্না হাটীমূৰীয়া স্বামীৰ নাম: সিদ্ধেশ্বৰ হাটীমূৰীয়া ঘৰ নং : 108 বয়স : 63 লিঙ্গ : মহিলা	KXM5638711 ফটো উপলব্ধ	545 নাম : কৰুণা হাটীমূৰীয়া পিতাৰ নাম: প্ৰণব হাটীমূৰীয়া ঘৰ নং : 108 বয়স : 44 লিঙ্গ : মহিলা	KXM5638755 ফটো উপলব্ধ	546 নাম : ভৃগু হাটীমূৰীয়া পিতাৰ নাম: সিদ্ধেশ্বৰ হাটীমূৰীয়া ঘৰ নং : 108 বয়স : 39 লিঙ্গ : পুৰুষ	KXM5638733 ফটো উপলব্ধ
547 নাম : অজিত হাটীমূৰীয়া পিতাৰ নাম: সিদ্ধেশ্বৰ হাটীমূৰীয়া ঘৰ নং : 108 বয়স : 38 লিঙ্গ : পুৰুষ	KXM5638744 ফটো উপলব্ধ	548 নাম : নমিতা বৰগোহাঁই স্বামীৰ নাম: ভৃগু হাটীমূৰীয়া ঘৰ নং : 108 বয়স : 37 লিঙ্গ : মহিলা	KXM0200261 ফটো উপলব্ধ	549 নাম : জগন্নাথ হাটীমূৰীয়া পিতাৰ নাম: সিদ্ধেশ্বৰ হাটীমূৰীয়া ঘৰ নং : 108 বয়স : 33 লিঙ্গ : পুৰুষ	KXM5638766 ফটো উপলব্ধ
550 নাম : বিজুমণি হাটীমূৰীয়া স্বামীৰ নাম: কৰুণা হাটীমূৰীয়া ঘৰ নং : 108 বয়স : 33 লিঙ্গ : মহিলা	KXM5638777 ফটো উপলব্ধ	#2 551 নাম : বৰ্ণালী গগৈ স্বামীৰ নাম: অজিত হাটীমূৰীয়া ঘৰ নং : 108 বয়স : 33 লিঙ্গ : মহিলা	KXM0470435 ফটো উপলব্ধ	552 নাম : ডিম্পী লাহন স্বামীৰ নাম: জগন্নাথ হাটীমূৰীয়া ঘৰ নং : 104 বয়স : 31 লিঙ্গ : মহিলা	YEH0084681 ফটো উপলব্ধ
553 নাম : শশী কান্ত হাটীমূৰীয়া পিতাৰ নাম: মতৰাম হাটীমূৰীয়া ঘৰ নং : 105 বয়স : 59 লিঙ্গ : পুৰুষ	KXM5638788 ফটো উপলব্ধ	554 নাম : ইলা হাটীমূৰীয়া স্বামীৰ নাম: শশীকান্ত হাটীমূৰীয়া ঘৰ নং : 105 বয়স : 50 লিঙ্গ : মহিলা	KXM5638799 ফটো উপলব্ধ	555 নাম : ডিম্পী চেতিয়া স্বামীৰ নাম: পূৰ্ণানন্দ হাটীমূৰীয়া ঘৰ নং : 105 বয়স : 34 লিঙ্গ : মহিলা	KXM3285590 ফটো উপলব্ধ
556 নাম : পূৰ্ণানন্দ হাটীমূৰীয়া পিতাৰ নাম: শশী হাটীমূৰীয়া ঘৰ নং : 105 বয়স : 33 লিঙ্গ : পুৰুষ	KXM5642853 ফটো উপলব্ধ	557 নাম : দেবানন্দ হাটীমূৰীয়া পিতাৰ নাম: শশীকান্ত হাটীমূৰীয়া ঘৰ নং : 105 বয়স : 29 লিঙ্গ : পুৰুষ	KXM0192492 ফটো উপলব্ধ	558 নাম : অৰুণ হাটীমূৰীয়া পিতাৰ নাম: মতৰাম হাটীমূৰীয়া ঘৰ নং : 106 বয়স : 65 লিঙ্গ : পুৰুষ	KXM5638802 ফটো উপলব্ধ
559 নাম : মাইচেনা হাটীমূৰীয়া স্বামীৰ নাম: অৰুণ হাটীমূৰীয়া ঘৰ নং : 106 বয়স : 58 লিঙ্গ : মহিলা	KXM5638813 ফটো উপলব্ধ	560 নাম : দেব হাটীমূৰীয়া পিতাৰ নাম: অৰুণ হাটীমূৰীয়া ঘৰ নং : 106 বয়স : 38 লিঙ্গ : পুৰুষ	KXM5638835 ফটো উপলব্ধ	561 নাম : ইন্দ্ৰজীত হাটীমূৰীয়া পিতাৰ নাম: অৰুণ হাটীমূৰীয়া ঘৰ নং : 106 বয়স : 33 লিঙ্গ : পুৰুষ	KXM5638846 ফটো উপলব্ধ
562 নাম : মধুমিতা গগৈ হাটীমূৰীয়া অন্যান্য: দেৱ হাটীমূৰীয়া ঘৰ নং : 106 বয়স : 30 লিঙ্গ : মহিলা	YEH0125146 ফটো উপলব্ধ	E 563 নাম : বগী হাটীমূৰীয়া স্বামীৰ নাম: কৃষ্ণৰাম হাটীমূৰীয়া ঘৰ নং : 109 বয়স : 72 লিঙ্গ : মহিলা	KXM5638857 ফটো উপলব্ধ	564 নাম : দুল হাটীমূৰীয়া পিতাৰ নাম: কৃষ্ণৰাম ঘৰ নং : 109 বয়স : 52 লিঙ্গ : পুৰুষ	KXM5638868 ফটো উপলব্ধ
565 নাম : লক্ষ্যদেৱ হাটীমূৰীয়া পিতাৰ নাম: কৃষ্ণ হাটীমূৰীয়া ঘৰ নং : 109 বয়স : 51 লিঙ্গ : পুৰুষ	KXM0357152 ফটো উপলব্ধ	566 নাম : মনজিত দে পিতাৰ নাম: নিখিল দে ঘৰ নং : 109 বয়স : 39 লিঙ্গ : পুৰুষ	KXM5638880 ফটো উপলব্ধ	E 567 নাম : বিকাশ হাটীমূৰীয়া মাতৃৰ নাম: জ্যোতি হাটীমূৰীয়া ঘৰ নং : 109 বয়স : 25 লিঙ্গ : পুৰুষ	KXM3371523 ফটো উপলব্ধ
568 নাম : জ্যোতি হাটীমূৰীয়া স্বামীৰ নাম: লুহিত হাটীমূৰীয়া ঘৰ নং : 109 বয়স : 42 লিঙ্গ : মহিলা	KXM5638891 ফটো উপলব্ধ	569 নাম : সোনাদা হাটীমূৰীয়া স্বামীৰ নাম: বেণু হাটীমূৰীয়া ঘৰ নং : 109 বয়স : 49 লিঙ্গ : মহিলা	KXM5638915 ফটো উপলব্ধ	570 নাম : দিপাংকৰ হাটীমূৰীয়া পিতাৰ নাম: বেনু হাটীমূৰীয়া ঘৰ নং : 109 বয়স : 28 লিঙ্গ : পুৰুষ	KXM0229666 ফটো উপলব্ধ



571 নাম : বৰষা গগৈ হাতীমুৰীয়া স্বামীৰ নাম: দিপাংকৰ হাতীমুৰীয়া ঘৰ নং : 109 বয়স : 27 লিঙ্গ : মহিলা	KXM3167202 ফটো উপলব্ধ	572 নাম : কুলেধৰ হাতীমুৰীয়া পিতাৰ নাম: সোনাবৰ হাতীমুৰীয়া ঘৰ নং : 110 বয়স : 62 লিঙ্গ : পুৰুষ	KXM5638926 ফটো উপলব্ধ	573 নাম : দীপা হাতীমুৰীয়া স্বামীৰ নাম: কুল হাতীমুৰীয়া ঘৰ নং : 110 বয়স : 55 লিঙ্গ : মহিলা	KXM5638937 ফটো উপলব্ধ
574 নাম : বিজু হাতীমুৰীয়া পিতাৰ নাম: প্ৰবীন হাতীমুৰীয়া ঘৰ নং : 110 বয়স : 33 লিঙ্গ : পুৰুষ	KXM5638959 ফটো উপলব্ধ	575 নাম : ক্ষিৰোদ হাতীমুৰীয়া পিতাৰ নাম: কুলেধৰ হাতীমুৰীয়া ঘৰ নং : 110 বয়স : 31 লিঙ্গ : পুৰুষ	KXM0147116 ফটো উপলব্ধ	576 নাম : জোনমণি চাংমাই হাতীমুৰীয়া স্বামীৰ নাম: ক্ষিৰোদ হাতীমুৰীয়া ঘৰ নং : 110 বয়স : 29 লিঙ্গ : মহিলা	KXM0192930 ফটো উপলব্ধ
577 নাম : দিগন্ত হাতীমুৰীয়া পিতাৰ নাম: কুলেধৰ হাতীমুৰীয়া ঘৰ নং : 110 বয়স : 29 লিঙ্গ : পুৰুষ	KXM0195180 ফটো উপলব্ধ	578 নাম : তৰা মণি হাতীমুৰীয়া স্বামীৰ নাম: দিগন্ত হাতীমুৰীয়া ঘৰ নং : 110 বয়স : 27 লিঙ্গ : মহিলা	KXM0413849 ফটো উপলব্ধ	579 নাম : চন্দন হাতীমুৰীয়া পিতাৰ নাম: কুল হাতীমুৰীয়া ঘৰ নং : 110 বয়স : 25 লিঙ্গ : পুৰুষ	KXM0413831 ফটো উপলব্ধ
580 নাম : পোনা হাতীমুৰীয়া পিতাৰ নাম: ত্ৰিশূল হাতীমুৰীয়া ঘৰ নং : 112 বয়স : 55 লিঙ্গ : পুৰুষ	KXM5638960 ফটো উপলব্ধ	581 নাম : খুনকী হাতীমুৰীয়া স্বামীৰ নাম: পোনা হাতীমুৰীয়া ঘৰ নং : 112 বয়স : 52 লিঙ্গ : মহিলা	KXM5638971 ফটো উপলব্ধ	582 নাম : বিনল লাহন পিতাৰ নাম: লোকেশ্বৰ লাহন ঘৰ নং : 112ক বয়স : 55 লিঙ্গ : পুৰুষ	KXM5638982 ফটো উপলব্ধ
583 নাম : তুলমনি লাহন স্বামীৰ নাম: বিমল লাহন ঘৰ নং : 112ক বয়স : 43 লিঙ্গ : মহিলা	KXM5638993 ফটো উপলব্ধ	584 নাম : ভোগেশ্বৰ গগৈ পিতাৰ নাম: বিহুৰাম গগৈ ঘৰ নং : 113 বয়স : 60 লিঙ্গ : পুৰুষ	KXM5639009 ফটো উপলব্ধ	585 নাম : বেন গগৈ স্বামীৰ নাম: ভোগেশ্বৰ গগৈ ঘৰ নং : 113 বয়স : 55 লিঙ্গ : মহিলা	KXM5639010 ফটো উপলব্ধ
586 নাম : ৰিতুৰাজ গগৈ পিতাৰ নাম: ভোগেশ্বৰ গগৈ ঘৰ নং : 113 বয়স : 30 লিঙ্গ : পুৰুষ	KXM1993255 ফটো উপলব্ধ	587 নাম : ঘনকান্ত গগৈ পিতাৰ নাম: বিহুৰাম গগৈ ঘৰ নং : 115 বয়স : 70 লিঙ্গ : পুৰুষ	KXM5639021 ফটো উপলব্ধ	588 নাম : থানেশ্বৰী গগৈ স্বামীৰ নাম: ঘনকান্ত গগৈ ঘৰ নং : 115 বয়স : 66 লিঙ্গ : মহিলা	KXM5639032 ফটো উপলব্ধ
589 নাম : মঞ্জুমাণি গগৈ পিতাৰ নাম: ঘনকান্ত গগৈ ঘৰ নং : 115 বয়স : 36 লিঙ্গ : মহিলা	KXM5639054 ফটো উপলব্ধ	590 নাম : লীলারতী ৰাজকোঁৱৰ স্বামীৰ নাম: ৰাজেন ৰাজকোঁৱৰ ঘৰ নং : 115খ বয়স : 52 লিঙ্গ : মহিলা	KXM5639076 ফটো উপলব্ধ	591 নাম : বনু গগৈ স্বামীৰ নাম: টংকেশ্বৰ গগৈ ঘৰ নং : 115ক বয়স : 42 লিঙ্গ : মহিলা	KXM5639065 ফটো উপলব্ধ
592 নাম : সুখেন হাতীমুৰীয়া পিতাৰ নাম: প্ৰবীন হাতীমুৰীয়া ঘৰ নং : 116 বয়স : 57 লিঙ্গ : পুৰুষ	KXM5639145 ফটো উপলব্ধ	593 নাম : কনক হাতীমুৰীয়া পিতাৰ নাম: প্ৰবীন হাতীমুৰীয়া ঘৰ নং : 116 বয়স : 55 লিঙ্গ : পুৰুষ	KXM5639101 ফটো উপলব্ধ	594 নাম : ৰূপা হাতীমুৰীয়া স্বামীৰ নাম: কনক হাতীমুৰীয়া ঘৰ নং : 116 বয়স : 51 লিঙ্গ : মহিলা	KXM0197988 ফটো উপলব্ধ
595 নাম : সন্ধ্যা হাতীমুৰীয়া স্বামীৰ নাম: সুখেন হাতীমুৰীয়া ঘৰ নং : 116 বয়স : 51 লিঙ্গ : মহিলা	KXM5639156 ফটো উপলব্ধ	596 নাম : ক্ষীৰেশ্বৰ হাতীমুৰীয়া পিতাৰ নাম: প্ৰবীন হাতীমুৰীয়া ঘৰ নং : 116 বয়স : 51 লিঙ্গ : পুৰুষ	KXM5639112 ফটো উপলব্ধ	597 নাম : গোলাপ হাতীমুৰীয়া পিতাৰ নাম: প্ৰবীন হাতীমুৰীয়া ঘৰ নং : 116 বয়স : 43 লিঙ্গ : পুৰুষ	KXM5639123 ফটো উপলব্ধ
598 নাম : অনিমা লাহন হাতীমুৰীয়া স্বামীৰ নাম: ক্ষীৰেশ্বৰ হাতীমুৰীয়া ঘৰ নং : 116 বয়স : 41 লিঙ্গ : মহিলা	KXM1993368 ফটো উপলব্ধ	599 নাম : বন্তী হাতীমুৰীয়া পিতাৰ নাম: প্ৰবীন হাতীমুৰীয়া ঘৰ নং : 116 বয়স : 41 লিঙ্গ : পুৰুষ	KXM5639134 ফটো উপলব্ধ	600 নাম : উজ্বল হাতীমুৰীয়া পিতাৰ নাম: সুখেন হাতীমুৰীয়া ঘৰ নং : 116 বয়স : 28 লিঙ্গ : পুৰুষ	KXM0190900 ফটো উপলব্ধ



601 নাম : সুবৰ্ণা হাতীমূৰীয়া পিতাৰ নাম: ক্ষাৰ্বেশ্বৰ হাতীমূৰীয়া ঘৰ নং : 116 বয়স : 20 লিঙ্গ : মহিলা	YEHO121723 ফটো উপলব্ধ	602 নাম : লিলি হাতীমূৰীয়া পিতাৰ নাম: মুহিচন্দ্ৰ হাতীমূৰীয়া ঘৰ নং : 119 বয়স : 55 লিঙ্গ : মহিলা	KXM5639178 ফটো উপলব্ধ	603 নাম : প্ৰতীমা হাতীমূৰীয়া পিতাৰ নাম: মুহিচন্দ্ৰ হাতীমূৰীয়া ঘৰ নং : 119 বয়স : 53 লিঙ্গ : মহিলা	KXM5639189 ফটো উপলব্ধ
604 নাম : বঞ্জ হাতীমূৰীয়া পিতাৰ নাম: মুহিচন্দ্ৰ হাতীমূৰীয়া ঘৰ নং : 119 বয়স : 51 লিঙ্গ : মহিলা	KXM5639190 ফটো উপলব্ধ	605 নাম : মঞ্জ হাতীমূৰীয়া পিতাৰ নাম: মুহিচন্দ্ৰ হাতীমূৰীয়া ঘৰ নং : 119 বয়স : 49 লিঙ্গ : মহিলা	KXM5639203 ফটো উপলব্ধ	606 নাম : ধীৰেন হাতীমূৰীয়া পিতাৰ নাম: মুহিচন্দ্ৰ হাতীমূৰীয়া ঘৰ নং : 119 বয়স : 45 লিঙ্গ : পুৰুষ	KXM5639214 ফটো উপলব্ধ
607 নাম : প্ৰতিমা গগৈ স্বামীৰ নাম: ধীৰেন হাতীমূৰীয়া ঘৰ নং : 119 বয়স : 36 লিঙ্গ : মহিলা	KXM0187500 ফটো উপলব্ধ	608 নাম : ভানু ৰাজকোঁৱৰ স্বামীৰ নাম: দেৱ ৰাজকোঁৱৰ ঘৰ নং : 119 বয়স : 39 লিঙ্গ : মহিলা	KXM5639225 ফটো উপলব্ধ	609 নাম : বিনদ হাতীমূৰীয়া পিতাৰ নাম: মুহিচন্দ্ৰ হাতীমূৰীয়া ঘৰ নং : 119 বয়স : 64 লিঙ্গ : পুৰুষ	KXM5639236 ফটো উপলব্ধ
610 নাম : সুৰমাই হাতীমূৰীয়া স্বামীৰ নাম: বিনুদ হাতীমূৰীয়া ঘৰ নং : 119 বয়স : 57 লিঙ্গ : মহিলা	KXM5639247 ফটো উপলব্ধ	611 নাম : ৰিদিপ হাতীমূৰীয়া পিতাৰ নাম: বিনোদ হাতীমূৰীয়া ঘৰ নং : 119 বয়স : 27 লিঙ্গ : পুৰুষ	KXM0594234 ফটো উপলব্ধ	612 নাম : বিতু হাতীমূৰীয়া পিতাৰ নাম: বিনোদ হাতীমূৰীয়া ঘৰ নং : 119 বয়স : 25 লিঙ্গ : পুৰুষ	KXM0594259 ফটো উপলব্ধ
613 নাম : চালিনী নায়ক পিতাৰ নাম: সুৰেশ নায়ক ঘৰ নং : 119 বয়স : 23 লিঙ্গ : মহিলা	KXM3171659 ফটো উপলব্ধ	614 নাম : পবিত্ৰ ৰাজকোঁৱৰ পিতাৰ নাম: তিলেশ্বৰ ৰাজকোঁৱৰ ঘৰ নং : 119 বয়স : 54 লিঙ্গ : পুৰুষ	KXM5639270 ফটো উপলব্ধ	615 নাম : নিতামণি বৰগোঁহাই স্বামীৰ নাম: পবিত্ৰ ৰাজকোঁৱৰ ঘৰ নং : 119 বয়স : 52 লিঙ্গ : মহিলা	KXM5639281 ফটো উপলব্ধ
616 নাম : দেৱা ৰাজকোঁৱৰ পিতাৰ নাম: তিলেশ্বৰ ৰাজকোঁৱৰ ঘৰ নং : 119 বয়স : 50 লিঙ্গ : পুৰুষ	KXM5639258 ফটো উপলব্ধ	617 নাম : মনু ৰাজকোঁৱৰ স্বামীৰ নাম: দেৱ ৰাজকোঁৱৰ ঘৰ নং : 119 বয়স : 46 লিঙ্গ : মহিলা	KXM5639269 ফটো উপলব্ধ	618 নাম : লুহাই ৰাংগৌহেম স্বামীৰ নাম: দেৱ ৰাজকোঁৱৰ ঘৰ নং : 119 বয়স : 27 লিঙ্গ : মহিলা	YEHO139816 ফটো উপলব্ধ
619 নাম : ৰিমন ৰাজকোঁৱৰ পিতাৰ নাম: পবিত্ৰ ৰাজকোঁৱৰ ঘৰ নং : 119 বয়স : 25 লিঙ্গ : পুৰুষ	KXM0594358 ফটো উপলব্ধ	620 নাম : কিৰণ হাতীমূৰীয়া স্বামীৰ নাম: প্ৰবিন হাতীমূৰীয়া ঘৰ নং : 120 বয়স : 57 লিঙ্গ : মহিলা	KXM5639305 ফটো উপলব্ধ	621 নাম : শকুন্তলা হাতীমূৰীয়া স্বামীৰ নাম: প্ৰবিন হাতীমূৰীয়া ঘৰ নং : 120 বয়স : 48 লিঙ্গ : মহিলা	KXM5639316 ফটো উপলব্ধ
622 নাম : পল্লবিকা মৰাণ হাতীমূৰীয়া স্বামীৰ নাম: বিজু হাতীমূৰীয়া ঘৰ নং : 120 বয়স : 38 লিঙ্গ : মহিলা	KXM0594309 ফটো উপলব্ধ	623 নাম : নিৰঞ্জন হাতীমূৰীয়া মাতৃৰ নাম: শকুন্তলা হাতীমূৰীয়া ঘৰ নং : 120 বয়স : 25 লিঙ্গ : পুৰুষ	KXM3444379 ফটো উপলব্ধ	624 নাম : ৰবিন হতিমূৰীয়া পিতাৰ নাম: মণিৰাম হতিমূৰীয়া ঘৰ নং : 121 বয়স : 50 লিঙ্গ : পুৰুষ	KXM5639327 ফটো উপলব্ধ
625 নাম : ফুন হতিমূৰীয়া স্বামীৰ নাম: ৰবিন হতিমূৰীয়া ঘৰ নং : 121 বয়স : 47 লিঙ্গ : মহিলা	KXM5639338 ফটো উপলব্ধ	626 নাম : ডিম্বেশ্বৰ হাতীমূৰীয়া পিতাৰ নাম: ৰবিন হতিমূৰীয়া ঘৰ নং : 121 বয়স : 28 লিঙ্গ : পুৰুষ	KXM0594333 ফটো উপলব্ধ	627 নাম : অঞ্জনা হাতীমূৰীয়া স্বামীৰ নাম: ডিম্বেশ্বৰ হাতীমূৰীয়া ঘৰ নং : 121 বয়স : 25 লিঙ্গ : মহিলা	KXM0594515 ফটো উপলব্ধ
628 নাম : উত্তম হাতীমূৰীয়া পিতাৰ নাম: ৰবিন হতিমূৰীয়া ঘৰ নং : 121 বয়স : 25 লিঙ্গ : পুৰুষ	KXM3395118 ফটো উপলব্ধ	629 নাম : প্ৰণৱ হাতীমূৰীয়া পিতাৰ নাম: ধনীৰাম হতিমূৰীয়া ঘৰ নং : 128 বয়স : 72 লিঙ্গ : পুৰুষ	KXM5639349 ফটো উপলব্ধ	630 নাম : দলাবাবী হাতীমূৰীয়া স্বামীৰ নাম: প্ৰণৱ হতিমূৰীয়া ঘৰ নং : 128 বয়স : 60 লিঙ্গ : মহিলা	KXM5639350 ফটো উপলব্ধ



631 নাম : উমা কান্ত হাতীমূৰীয়া পিতাৰ নাম: প্রনৱ হাতীমূৰীয়া ঘৰ নং : ১২৪ বয়স : 40 লিঙ্গ : পুৰুষ	KXM5639361 ফটো উপলব্ধ	632 নাম : নয়নমণি তালুকদাৰ হাতীমূৰীয়া স্বামীৰ নাম: উমাকান্ত হাতীমূৰীয়া ঘৰ নং : ১২৪ বয়স : 36 লিঙ্গ : মহিলা	KXM0195834 ফটো উপলব্ধ	633 নাম : যতীন হাতীমূৰীয়া পিতাৰ নাম: ধনী ৰাম হাতীমূৰীয়া ঘৰ নং : ১২৫ বয়স : 64 লিঙ্গ : পুৰুষ	KXM3429321 ফটো উপলব্ধ
634 নাম : ৰিতামণি হাতীমূৰীয়া পিতাৰ নাম: যতীন হাতীমূৰীয়া ঘৰ নং : ১২৫ বয়স : 36 লিঙ্গ : মহিলা	KXM5639383 ফটো উপলব্ধ	635 নাম : ডিম্পী হাতীমূৰীয়া পিতাৰ নাম: যতীন হাতীমূৰীয়া ঘৰ নং : ১২৫ বয়স : 31 লিঙ্গ : মহিলা	KXM5642842 ফটো উপলব্ধ	636 নাম : মনদীপ হাতীমূৰীয়া পিতাৰ নাম: যতীন হাতীমূৰীয়া ঘৰ নং : ১২৫ বয়স : 28 লিঙ্গ : পুৰুষ	KXM0190934 ফটো উপলব্ধ
637 নাম : বিমল ববী হাতীমূৰীয়া পিতাৰ নাম: ভুবন হাতীমূৰীয়া ঘৰ নং : ১২৬ বয়স : 40 লিঙ্গ : মহিলা	KXM5639394 ফটো উপলব্ধ	E 638 নাম : দীপাস্বৰী হাতীমূৰীয়া স্বামীৰ নাম: প্রভাত হাতীমূৰীয়া ঘৰ নং : ১২৭ বয়স : 80 লিঙ্গ : মহিলা	KXM5639429 ফটো উপলব্ধ	639 নাম : ভদ্রাবতী হাতীমূৰীয়া স্বামীৰ নাম: মিলন হাতীমূৰীয়া ঘৰ নং : ১২৭ বয়স : 57 লিঙ্গ : মহিলা	KXM5639441 ফটো উপলব্ধ
640 নাম : নৰেন হাতীমূৰীয়া পিতাৰ নাম: প্রভাত হাতীমূৰীয়া ঘৰ নং : 127 বয়স : 57 লিঙ্গ : পুৰুষ	KXM5639430 ফটো উপলব্ধ	641 নাম : মামণি ৰাজকুমাৰী হাতীমূৰীয়া স্বামীৰ নাম: নৰেন হাতীমূৰীয়া ঘৰ নং : 127 বয়স : 48 লিঙ্গ : মহিলা	KXM5636635 ফটো উপলব্ধ	642 নাম : জোনমনি লাহন স্বামীৰ নাম: প্রমোদ লাহন ঘৰ নং : ১২৭ বয়স : 47 লিঙ্গ : মহিলা	KXM5639407 ফটো উপলব্ধ
643 নাম : অংশুমান হাতীমূৰীয়া মাতৃৰ নাম: ভদ্রাবতী হাতীমূৰীয়া ঘৰ নং : ১২৭ বয়স : 33 লিঙ্গ : পুৰুষ	KXM5639452 ফটো উপলব্ধ	644 নাম : অনিন্দিতা হাতীমূৰীয়া মাতৃৰ নাম: ভদ্রাবতী হাতীমূৰীয়া ঘৰ নং : ১২৭ বয়স : 31 লিঙ্গ : মহিলা	KXM0192922 ফটো উপলব্ধ	645 নাম : তৰালি গগৈ হাতীমূৰীয়া স্বামীৰ নাম: অংশুমান হাতীমূৰীয়া ঘৰ নং : ১২৭ বয়স : 26 লিঙ্গ : মহিলা	KXM0508580 ফটো উপলব্ধ
646 নাম : ৰিদিপ হাতীমূৰীয়া পিতাৰ নাম: নৰেন হাতীমূৰীয়া ঘৰ নং : 127 বয়স : 25 লিঙ্গ : পুৰুষ	KXM0544841 ফটো উপলব্ধ	E 647 নাম : হৰিনাথ চেলেং পিতাৰ নাম: হেমনাথ চেলেং ঘৰ নং : ১২৯ বয়স : 79 লিঙ্গ : পুৰুষ	KXM5639463 ফটো উপলব্ধ	648 নাম : সোনেশ্বৰী চেলেং স্বামীৰ নাম: হৰি নাথ চেলেং ঘৰ নং : ১২৯ বয়স : 68 লিঙ্গ : মহিলা	KXM5639474 ফটো উপলব্ধ
649 নাম : ৰঞ্জিত চেলেং পিতাৰ নাম: হৰিনাথ চেলেং ঘৰ নং : ১২৯ বয়স : 44 লিঙ্গ : পুৰুষ	KXM5639496 ফটো উপলব্ধ	650 নাম : প্ৰানজিত চেলেং পিতাৰ নাম: হৰিনাথ চেলেং ঘৰ নং : ১২৯ বয়স : 43 লিঙ্গ : পুৰুষ	KXM5639509 ফটো উপলব্ধ	651 নাম : ৰিষ্টি দূৱৰা স্বামীৰ নাম: ৰঞ্জিত চেলেং ঘৰ নং : 129 বয়স : 36 লিঙ্গ : মহিলা	KXM0236745 ফটো উপলব্ধ
652 নাম : মুনমী দত্ত স্বামীৰ নাম: প্ৰাঞ্জীত চেলেং ঘৰ নং : ১২৯ বয়স : 32 লিঙ্গ : মহিলা	KXM3296183 ফটো উপলব্ধ	653 নাম : অল্লান হাতীমূৰীয়া পিতাৰ নাম: মিলন হাতীমূৰীয়া ঘৰ নং : ১২৯ বয়স : 25 লিঙ্গ : পুৰুষ	KXM0576405 ফটো উপলব্ধ	654 নাম : চন্দ্ৰকান্ত গগৈ পিতাৰ নাম: কমল গগৈ ঘৰ নং : ১৩০ বয়স : 61 লিঙ্গ : পুৰুষ	KXM5639521 ফটো উপলব্ধ
655 নাম : ইন্দ্ৰকান্ত গগৈ পিতাৰ নাম: কমল গগৈ ঘৰ নং : ১৩০ বয়স : 55 লিঙ্গ : পুৰুষ	KXM5639543 ফটো উপলব্ধ	656 নাম : মঞ্জু বঢ়াগোঁহাই গগৈ স্বামীৰ নাম: চন্দ্ৰকান্ত গগৈ ঘৰ নং : ১৩০ বয়স : 55 লিঙ্গ : মহিলা	KXM5639532 ফটো উপলব্ধ	657 নাম : ভাৰতী গগৈ স্বামীৰ নাম: ইন্দ্ৰকান্ত গগৈ ঘৰ নং : ১৩০ বয়স : 53 লিঙ্গ : মহিলা	KXM5639554 ফটো উপলব্ধ
658 নাম : কল্যাণ কুমাৰ গগৈ পিতাৰ নাম: চন্দ্ৰ কান্ত গগৈ ঘৰ নং : ১৩০ বয়স : 32 লিঙ্গ : পুৰুষ	KXM5639565 ফটো উপলব্ধ	659 নাম : লক্ষীন্দন গগৈ পিতাৰ নাম: চন্দ্ৰকান্ত গগৈ ঘৰ নং : ১৩০ বয়স : 29 লিঙ্গ : পুৰুষ	KXM0189944 ফটো উপলব্ধ	660 নাম : ভূপেন গগৈ পিতাৰ নাম: ইন্দ্ৰকান্ত গগৈ ঘৰ নং : 130 ক বয়স : 26 লিঙ্গ : পুৰুষ	KXM0594531 ফটো উপলব্ধ



661 নাম : তিলো লাহন পিতাৰ নাম: জীবকান্ত লাহন ঘৰ নং : ১৩১ বয়স : 55 লিঙ্গ : মহিলা	KXM5639576 ফটো উপলব্ধ	662 নাম : কুশ লাহন পিতাৰ নাম: জীবকান্ত লাহন ঘৰ নং : ১৩১ বয়স : 53 লিঙ্গ : পুৰুষ	KXM5639587 ফটো উপলব্ধ	663 নাম : বিনোদ লাহন পিতাৰ নাম: জীবকান্ত লাহন ঘৰ নং : ১৩১ বয়স : 51 লিঙ্গ : পুৰুষ	KXM5639598 ফটো উপলব্ধ
664 নাম : দুগেশ্বৰ লাহন পিতাৰ নাম: জীবকান্ত লাহন ঘৰ নং : ১৩১ বয়স : 42 লিঙ্গ : পুৰুষ	KXM5639612 ফটো উপলব্ধ	665 নাম : বিজু বৰুৱা স্বামীৰ নাম: উম্বৰু বৰুৱা ঘৰ নং : ১৩২ বয়স : 62 লিঙ্গ : মহিলা	KXM5639634 ফটো উপলব্ধ	666 নাম : বিজু বৰুৱা পিতাৰ নাম: উম্বৰু বৰুৱা ঘৰ নং : ১৩২ বয়স : 37 লিঙ্গ : মহিলা	KXM5639667 ফটো উপলব্ধ
667 নাম : নিজৰা বৰুৱা পিতাৰ নাম: উম্বৰু বৰুৱা ঘৰ নং : ১৩২ বয়স : 35 লিঙ্গ : মহিলা	KXM5639656 ফটো উপলব্ধ	668 নাম : হেম বৰুৱা পিতাৰ নাম: ৰত্নেশ্বৰ বৰুৱা ঘৰ নং : ১৩২ বয়স : 62 লিঙ্গ : পুৰুষ	KXM5639678 ফটো উপলব্ধ	669 নাম : ক্ষীৰেন্দ্ৰ বৰুৱা পিতাৰ নাম: ৰত্নেশ্বৰ বৰুৱা ঘৰ নং : ১৩২ বয়স : 58 লিঙ্গ : পুৰুষ	KXM5639689 ফটো উপলব্ধ
670 নাম : ফণী বৰুৱা পিতাৰ নাম: ৰত্নেশ্বৰ বৰুৱা ঘৰ নং : ১৩৩ বয়স : 51 লিঙ্গ : পুৰুষ	KXM5639690 ফটো উপলব্ধ	671 নাম : শৰৎ বৰুৱা পিতাৰ নাম: হেম বৰুৱা ঘৰ নং : ১৩৩ বয়স : 26 লিঙ্গ : পুৰুষ	KXM0516872 ফটো উপলব্ধ	672 নাম : কুকীল বৰুৱা পিতাৰ নাম: ফণীধৰ বৰুৱা ঘৰ নং : ১৩৩ বয়স : 25 লিঙ্গ : পুৰুষ	KXM0396754 ফটো উপলব্ধ
673 নাম : তুলিকা বৰুৱা পিতাৰ নাম: হেম বৰুৱা ঘৰ নং : 133 বয়স : 23 লিঙ্গ : মহিলা	KXM3175353 ফটো উপলব্ধ	674 নাম : ভাস্কৰ বৰুৱা পিতাৰ নাম: ফোনী বৰুৱা ঘৰ নং : 133 বয়স : 20 লিঙ্গ : পুৰুষ	YE0181966 ফটো উপলব্ধ	#2 675 নাম : মিনাক্ষী বৰুৱা পিতাৰ নাম: ফণী বৰুৱা ঘৰ নং : ১৩৩ক বয়স : 40 লিঙ্গ : মহিলা	KXM5639703 ফটো উপলব্ধ
676 নাম : অৰুনা বৰুৱা স্বামীৰ নাম: উমা বৰুৱা ঘৰ নং : ১৩৪ বয়স : 55 লিঙ্গ : মহিলা	KXM5639725 ফটো উপলব্ধ	677 নাম : ব্ৰজেন বৰুৱা পিতাৰ নাম: উমাকান্ত বৰুৱা ঘৰ নং : ১৩৪ বয়স : 31 লিঙ্গ : পুৰুষ	KXM0245670 ফটো উপলব্ধ	678 নাম : সংগীতা বৰুৱা স্বামীৰ নাম: ব্ৰজেন বৰুৱা ঘৰ নং : 134 বয়স : 23 লিঙ্গ : মহিলা	KXM3169448 ফটো উপলব্ধ
679 নাম : ভাস্বতী লাহন পিতাৰ নাম: নকুল লাহন ঘৰ নং : 134 বয়স : 22 লিঙ্গ : মহিলা	KXM3172087 ফটো উপলব্ধ	680 নাম : মানিক চন্দ্ৰ লাহন পিতাৰ নাম: লক্ষী কান্ত লাহন ঘৰ নং : ১৩৫ বয়স : 59 লিঙ্গ : পুৰুষ	KXM5639747 ফটো উপলব্ধ	681 নাম : অনিমা দেউঘৰীয়া লাহন স্বামীৰ নাম: মানিক লাহন ঘৰ নং : ১৩৫ বয়স : 49 লিঙ্গ : মহিলা	KXM5636657 ফটো উপলব্ধ
682 নাম : নিকুমণি লাহন পিতাৰ নাম: মাণিক চন্দ্ৰ লাহন ঘৰ নং : ১৩৫ বয়স : 27 লিঙ্গ : মহিলা	KXM0193391 ফটো উপলব্ধ	683 নাম : ববিসুতা লাহন পিতাৰ নাম: মানিক চন্দ্ৰ লাহন ঘৰ নং : ১৩৫ বয়স : 22 লিঙ্গ : মহিলা	KXM3348265 ফটো উপলব্ধ	684 নাম : কেশব লাহন পিতাৰ নাম: শিব লাহন ঘৰ নং : ১৩৬ বয়স : 59 লিঙ্গ : পুৰুষ	KXM5639758 ফটো উপলব্ধ
685 নাম : পুষ্পা লাহন স্বামীৰ নাম: কেশব লাহন ঘৰ নং : ১৩৬ বয়স : 55 লিঙ্গ : মহিলা	KXM5639769 ফটো উপলব্ধ	686 নাম : পৰাগজ্যোতি লাহন পিতাৰ নাম: কেশৱ লাহন ঘৰ নং : ১৩৬ বয়স : 29 লিঙ্গ : পুৰুষ	KXM0193433 ফটো উপলব্ধ	687 নাম : মতী তৰু লাহন স্বামীৰ নাম: বকুল লাহন ঘৰ নং : ১৩৬ক বয়স : 43 লিঙ্গ : মহিলা	KXM5639781 ফটো উপলব্ধ
688 নাম : মতী জ্যোত্স্না লাহন স্বামীৰ নাম: নকুল লাহন ঘৰ নং : ১৩৬ক বয়স : 40 লিঙ্গ : মহিলা	KXM5639792 ফটো উপলব্ধ	689 নাম : টুলেশ্বৰী লাহন স্বামীৰ নাম: শিব লাহন ঘৰ নং : ১৩৮ বয়স : 67 লিঙ্গ : মহিলা	KXM5639827 ফটো উপলব্ধ	690 নাম : লোকেশ্বৰ লাহন পিতাৰ নাম: জিবকান্ত লাহন ঘৰ নং : 138 বয়স : 57 লিঙ্গ : পুৰুষ	KXM0239426 ফটো উপলব্ধ



691 নাম : বকুল লাহন পিতাৰ নাম: শিৱ লাহন ঘৰ নং : ১৩৮ বয়স : 57 লিঙ্গ : পুৰুষ	KXM5639805 ফটো উপলব্ধ	692 নাম : বিনিতা লাহন স্বামীৰ নাম: লোকেশ্বৰ লাহন ঘৰ নং : 138 বয়স : 51 লিঙ্গ : মহিলা	KXM0239459 ফটো উপলব্ধ	693 নাম : নকুল লাহন পিতাৰ নাম: শিৱ লাহন ঘৰ নং : ১৩৮ বয়স : 50 লিঙ্গ : পুৰুষ	KXM5639816 ফটো উপলব্ধ
694 নাম : নৰেন্দ্ৰ লাহন পিতাৰ নাম: শিৱ নাথ লাহন ঘৰ নং : ১৩৮ বয়স : 48 লিঙ্গ : পুৰুষ	KXM5639838 ফটো উপলব্ধ	695 নাম : নিপেনু লাহন পিতাৰ নাম: শিৱ লাহন ঘৰ নং : ১৩৮ বয়স : 46 লিঙ্গ : পুৰুষ	KXM5639849 ফটো উপলব্ধ	696 নাম : অনিমা চতীয়া লাহন স্বামীৰ নাম: নিপেন লাহন ঘৰ নং : ১৩৮ বয়স : 40 লিঙ্গ : মহিলা	KXM0470146 ফটো উপলব্ধ
697 নাম : ৰূপানী লাহন স্বামীৰ নাম: নৰেন্দ্ৰ লাহন ঘৰ নং : ১৩৮ বয়স : 34 লিঙ্গ : মহিলা	KXM1993164 ফটো উপলব্ধ	698 নাম : প্ৰত্যক্ষী লাহন পিতাৰ নাম: লোকেশ্বৰ লাহন ঘৰ নং : ১৩৮ বয়স : 24 লিঙ্গ : মহিলা	KXM3391851 ফটো উপলব্ধ	699 নাম : পৰীক্ষিত লাহন পিতাৰ নাম: লোকেশ্বৰ লাহন ঘৰ নং : 138 বয়স : 21 লিঙ্গ : পুৰুষ	KXM3168895 ফটো উপলব্ধ
E 700 নাম : মুহি গাঁড় পিতাৰ নাম: লক্ষ্মন গাঁড় ঘৰ নং : ১৩৯ বয়স : ২২ লিঙ্গ : পুৰুষ	KXM5639850 ফটো উপলব্ধ	701 নাম : ফুলবসন গড় স্বামীৰ নাম: মহেশ গড় ঘৰ নং : ১৩৯ বয়স : 40 লিঙ্গ : মহিলা	KXM5639872 ফটো উপলব্ধ	702 নাম : বিশ্বজিৎ গড় পিতাৰ নাম: মহেশ গড় ঘৰ নং : ১৩৯ বয়স : 28 লিঙ্গ : পুৰুষ	KXM3317724 ফটো উপলব্ধ
E 703 নাম : জয় খৈৰা পিতাৰ নাম: ৰথিমা খৈৰা ঘৰ নং : ১৪২ বয়স : ৭০ লিঙ্গ : পুৰুষ	KXM5639894 ফটো উপলব্ধ	704 নাম : মীনা খৈৰা স্বামীৰ নাম: জয় খৈৰা ঘৰ নং : ১৪২ বয়স : 67 লিঙ্গ : মহিলা	KXM5639907 ফটো উপলব্ধ	705 নাম : ভগৰত তছা পিতাৰ নাম: কোশা তছা ঘৰ নং : ১৪২ বয়স : 45 লিঙ্গ : পুৰুষ	KXM3296357 ফটো উপলব্ধ
706 নাম : খগেশ্বৰী খৈৰা পিতাৰ নাম: জয় খৈৰা ঘৰ নং : ১৪২ বয়স : 42 লিঙ্গ : মহিলা	KXM5639918 ফটো উপলব্ধ	707 নাম : কৃষ্ণ খৈৰা পিতাৰ নাম: জয় খৈৰা ঘৰ নং : ১৪২ বয়স : 39 লিঙ্গ : পুৰুষ	KXM5639929 ফটো উপলব্ধ	708 নাম : দিপালি খৈৰা স্বামীৰ নাম: কৃষ্ণ খৈৰা ঘৰ নং : ১৪২ বয়স : 35 লিঙ্গ : মহিলা	KXM0544858 ফটো উপলব্ধ
709 নাম : নৰেশ খৈৰা পিতাৰ নাম: জ্যোতিষ খৈৰা ঘৰ নং : ১৪২ বয়স : 32 লিঙ্গ : পুৰুষ	KXM3225067 ফটো উপলব্ধ	710 নাম : মনেশ্বৰ খৈৰা পিতাৰ নাম: জয় খৈৰা ঘৰ নং : ১৪২ বয়স : 24 লিঙ্গ : পুৰুষ	KXM323962 ফটো উপলব্ধ	711 নাম : মাজলী গড় স্বামীৰ নাম: টিমনা গড় ঘৰ নং : ১৪৩ বয়স : 62 লিঙ্গ : মহিলা	KXM5639941 ফটো উপলব্ধ
712 নাম : কৈলাশ গড় পিতাৰ নাম: টিমনা গড় ঘৰ নং : ১৪৩ বয়স : 47 লিঙ্গ : পুৰুষ	KXM5643038 ফটো উপলব্ধ	713 নাম : দেৱাননু গড় পিতাৰ নাম: টিমনা গড় ঘৰ নং : ১৪৩ বয়স : 42 লিঙ্গ : পুৰুষ	KXM5639952 ফটো উপলব্ধ	714 নাম : মিষ্টি গড় স্বামীৰ নাম: কৈলাশ গড় ঘৰ নং : ১৪৩ বয়স : 38 লিঙ্গ : মহিলা	KXM0184010 ফটো উপলব্ধ
715 নাম : যমুনা গড় স্বামীৰ নাম: দেৱানন্দ গড় ঘৰ নং : ১৪৩ বয়স : 35 লিঙ্গ : মহিলা	KXM0185033 ফটো উপলব্ধ	716 নাম : সুনিল গড় পিতাৰ নাম: টিমনা গড় ঘৰ নং : 143 বয়স : 34 লিঙ্গ : পুৰুষ	KXM0152959 ফটো উপলব্ধ	717 নাম : প্ৰকাশ গড় পিতাৰ নাম: টিমনা গড় ঘৰ নং : 143 বয়স : 33 লিঙ্গ : পুৰুষ	KXM0152967 ফটো উপলব্ধ
718 নাম : মিনা গড় পিতাৰ নাম: টিমনা গড় ঘৰ নং : 143 বয়স : 30 লিঙ্গ : মহিলা	KXM0153007 ফটো উপলব্ধ	719 নাম : কৃষ্ণ গড় পিতাৰ নাম: টিমনা গড় ঘৰ নং : 143 বয়স : 29 লিঙ্গ : পুৰুষ	KXM0153148 ফটো উপলব্ধ	720 নাম : জোনালী গড় পিতাৰ নাম: টিমনা গড় ঘৰ নং : ১৪৩ বয়স : 29 লিঙ্গ : মহিলা	KXM0185470 ফটো উপলব্ধ



721 নাম : জোনাকী গড় স্বামীৰ নাম: প্রকাশ গড় ঘৰ নং : 183 বয়স : 28 লিঙ্গ : মহিলা	KXM3318110 ফটো উপলব্ধ	E 722 নাম : লক্ষ্মী গড় স্বামীৰ নাম: সুনীল গড় ঘৰ নং : 183 বয়স : 27 লিঙ্গ : মহিলা	KXM0409920 ফটো উপলব্ধ	E 723 নাম : শঙ্কৰু কেউট পিতাৰ নাম: বুদ্ধৰাম কেউট ঘৰ নং : 188 বয়স : 72 লিঙ্গ : পুৰুষ	KXM5639963 ফটো উপলব্ধ
E 724 নাম : সাৰতী গড় স্বামীৰ নাম: বগাধৰ কেউট ঘৰ নং : 188 বয়স : 69 লিঙ্গ : মহিলা	KXM5639974 ফটো উপলব্ধ	725 নাম : ধনেশ্বৰী কান স্বামীৰ নাম: প্রফুল্ল কান ঘৰ নং : 185 বয়স : 62 লিঙ্গ : মহিলা	KXM5639996 ফটো উপলব্ধ	726 নাম : কল্পনা কান স্বামীৰ নাম: ভাগ্যৰাম কান ঘৰ নং : 185 বয়স : 40 লিঙ্গ : মহিলা	CNS2234733 ফটো উপলব্ধ
727 নাম : ভাগ্যৰাম কান পিতাৰ নাম: প্রফুল্ল কান ঘৰ নং : 185 বয়স : 38 লিঙ্গ : পুৰুষ	KXM5640006 ফটো উপলব্ধ	728 নাম : পুনৰাম কান পিতাৰ নাম: প্রফুল্ল কান ঘৰ নং : 145 বয়স : 37 লিঙ্গ : পুৰুষ	KXM0023226 ফটো উপলব্ধ	729 নাম : অষ্টমী কান স্বামীৰ নাম: সুনীল কান ঘৰ নং : 185 বয়স : 31 লিঙ্গ : মহিলা	KXM0535054 ফটো উপলব্ধ
730 নাম : প্রমিলা কান পিতাৰ নাম: প্রফুল্ল কান ঘৰ নং : 145 বয়স : 30 লিঙ্গ : মহিলা	KXM0023457 ফটো উপলব্ধ	731 নাম : বিনা কান স্বামীৰ নাম: পুনৰাম কান ঘৰ নং : 185 বয়স : 30 লিঙ্গ : মহিলা	KXM0246140 ফটো উপলব্ধ	732 নাম : কুব্ৰেৰ কান পিতাৰ নাম: প্রফুল্ল কান ঘৰ নং : 185 বয়স : 26 লিঙ্গ : পুৰুষ	KXM0461616 ফটো উপলব্ধ
733 নাম : ডিম্পল হাটীমূৰীয়া পিতাৰ নাম: নিমল হাটীমূৰীয়া ঘৰ নং : 185 বয়স : 24 লিঙ্গ : মহিলা	KXM0504746 ফটো উপলব্ধ	734 নাম : শ্যাম কান পিতাৰ নাম: মহাবীৰ কান ঘৰ নং : 186 বয়স : 59 লিঙ্গ : পুৰুষ	KXM5640028 ফটো উপলব্ধ	735 নাম : ৰামজিত কান পিতাৰ নাম: মহাবীৰ কান ঘৰ নং : 186 বয়স : 56 লিঙ্গ : পুৰুষ	KXM5640073 ফটো উপলব্ধ
736 নাম : সাধু কান পিতাৰ নাম: মহাবীৰ কান ঘৰ নং : 186 বয়স : 55 লিঙ্গ : পুৰুষ	KXM5640017 ফটো উপলব্ধ	737 নাম : হুতেন কান পিতাৰ নাম: মহাবীৰ কান ঘৰ নং : 186 বয়স : 54 লিঙ্গ : পুৰুষ	KXM5640039 ফটো উপলব্ধ	738 নাম : টংকেশ্বৰ কান পিতাৰ নাম: মহাবীৰ কান ঘৰ নং : 146 বয়স : 52 লিঙ্গ : পুৰুষ	KXM5640051 ফটো উপলব্ধ
739 নাম : মায়ু কান স্বামীৰ নাম: ৰামজিত কান ঘৰ নং : 186 বয়স : 50 লিঙ্গ : মহিলা	KXM5640084 ফটো উপলব্ধ	740 নাম : সুপ্রভা কান স্বামীৰ নাম: হুতেন কান ঘৰ নং : 186 বয়স : 42 লিঙ্গ : মহিলা	KXM5640040 ফটো উপলব্ধ	741 নাম : ৰাধা কান পিতাৰ নাম: টংকেশ্বৰ কান ঘৰ নং : 146 বয়স : 40 লিঙ্গ : পুৰুষ	KXM5640062 ফটো উপলব্ধ
742 নাম : নবীন কান পিতাৰ নাম: শ্যাম কান ঘৰ নং : 186 বয়স : 31 লিঙ্গ : পুৰুষ	KXM0459925 ফটো উপলব্ধ	743 নাম : ভানুমতী কান পিতাৰ নাম: ৰামজিত কান ঘৰ নং : 186 বয়স : 27 লিঙ্গ : মহিলা	KXM0246124 ফটো উপলব্ধ	744 নাম : দময়ন্তী কান পিতাৰ নাম: সাধু কান ঘৰ নং : 186 বয়স : 25 লিঙ্গ : মহিলা	KXM0462622 ফটো উপলব্ধ
745 নাম : চেৰিকা কান পিতাৰ নাম: ৰামজিত কান ঘৰ নং : 186 বয়স : 25 লিঙ্গ : মহিলা	KXM0450007 ফটো উপলব্ধ	746 নাম : ৰুমী কান পিতাৰ নাম: শ্যাম কান ঘৰ নং : 186 বয়স : 24 লিঙ্গ : মহিলা	KXM0462614 ফটো উপলব্ধ	747 নাম : মমী কান মাতৃৰ নাম: তিলেশ্বৰী কান ঘৰ নং : 186 বয়স : 22 লিঙ্গ : মহিলা	YEH0022921 ফটো উপলব্ধ
748 নাম : দিপ্তী কান মাতৃৰ নাম: সুপ্রভা কান ঘৰ নং : 186 বয়স : 21 লিঙ্গ : মহিলা	YEH0022905 ফটো উপলব্ধ	749 নাম : হৰিচৰন তন্তুৰাই পিতাৰ নাম: বিনুদ তন্তুৰাই ঘৰ নং : 189 বয়স : 74 লিঙ্গ : পুৰুষ	KXM0505255 ফটো উপলব্ধ	750 নাম : গোপাল কান পিতাৰ নাম: চৰপ কান ঘৰ নং : 189 বয়স : 53 লিঙ্গ : পুৰুষ	KXM5640108 ফটো উপলব্ধ



751 নাম : গনেশ তন্তুৰাই পিতাৰ নাম: হৰিচৰন তন্তুৰাই ঘৰ নং : 189 বয়স : 38 লিঙ্গ : পুৰুষ	KXM3287778 ফটো উপলব্ধ	752 নাম : সুনিল কান মাতৃৰ নাম: ধনেশ্বৰী কানু ঘৰ নং : 189 বয়স : 37 লিঙ্গ : পুৰুষ	KXM0245571 ফটো উপলব্ধ	753 নাম : লক্ষ্মী কান অন্যান্য: গোপালী কানু ঘৰ নং : 147 বয়স : 35 লিঙ্গ : মহিলা	YEH0131722 ফটো উপলব্ধ
754 নাম : বেণু তন্তুৰাই স্বামীৰ নাম: অৰ্জুন তন্তুৰাই ঘৰ নং : 189 বয়স : 29 লিঙ্গ : মহিলা	KXM0524843 ফটো উপলব্ধ	755 নাম : অৰ্জুন তন্তুৰাই পিতাৰ নাম: হৰিচৰন ঘৰ নং : 147 বয়স : 29 লিঙ্গ : পুৰুষ	YEH0118851 ফটো উপলব্ধ	756 নাম : জোনাকী তন্তুৰাই স্বামীৰ নাম: গনেশ তন্তুৰাই ঘৰ নং : 189 বয়স : 28 লিঙ্গ : মহিলা	KXM3287828 ফটো উপলব্ধ
757 নাম : টঙ্কেশ্বৰী পাটমাউত স্বামীৰ নাম: চন্দ্ৰ পাটমাউত ঘৰ নং : 188 বয়স : 72 লিঙ্গ : মহিলা	KXM5640131 ফটো উপলব্ধ	758 নাম : বিখেশ্বৰ মাউত পিতাৰ নাম: চন্দ্ৰ মাউত ঘৰ নং : 188 বয়স : 49 লিঙ্গ : পুৰুষ	KXM5643016 ফটো উপলব্ধ	759 নাম : ৰবি বৰা মাউত স্বামীৰ নাম: বিখেশ্বৰ মাউত ঘৰ নং : 188 বয়স : 39 লিঙ্গ : মহিলা	KXM0470120 ফটো উপলব্ধ
760 নাম : জানকী হাটীমুৰীয়া স্বামীৰ নাম: সোধন হাটীমুৰীয়া ঘৰ নং : 189 বয়স : 72 লিঙ্গ : মহিলা	KXM5640153 ফটো উপলব্ধ	761 নাম : লীলাধৰ হতিমুৰীয়া পিতাৰ নাম: সোধন হতিমুৰীয়া ঘৰ নং : 189 বয়স : 48 লিঙ্গ : পুৰুষ	KXM5640164 ফটো উপলব্ধ	762 নাম : বিন্দা হাটীমুৰীয়া পিতাৰ নাম: সোধন হাটীমুৰীয়া ঘৰ নং : 189 বয়স : 46 লিঙ্গ : পুৰুষ	KXM5640175 ফটো উপলব্ধ
763 নাম : সমিত্ৰা হাটীমুৰীয়া পিতাৰ নাম: সোধন হাটীমুৰীয়া ঘৰ নং : 189 বয়স : 44 লিঙ্গ : পুৰুষ	KXM5640186 ফটো উপলব্ধ	764 নাম : নীৰ হাটীমুৰীয়া স্বামীৰ নাম: সোধন হাটীমুৰীয়া ঘৰ নং : 189 বয়স : 42 লিঙ্গ : মহিলা	KXM5640197 ফটো উপলব্ধ	765 নাম : দিলীপ হাটীমুৰীয়া পিতাৰ নাম: সোধন হাটীমুৰীয়া ঘৰ নং : 189 বয়স : 39 লিঙ্গ : পুৰুষ	KXM5640200 ফটো উপলব্ধ
766 নাম : ৰিণ গগৈ হাটীমুৰীয়া স্বামীৰ নাম: লীলা হাটীমুৰীয়া ঘৰ নং : 189 বয়স : 39 লিঙ্গ : মহিলা	KXM0202390 ফটো উপলব্ধ	767 নাম : মণিকা হাটীমুৰীয়া স্বামীৰ নাম: দিলীপ হাটীমুৰীয়া ঘৰ নং : 189 বয়স : 33 লিঙ্গ : মহিলা	KXM0541185 ফটো উপলব্ধ	768 নাম : নন্দলাল কুমী পিতাৰ নাম: চৰ্নু কুমী ঘৰ নং : 151 বয়স : 50 লিঙ্গ : পুৰুষ	KXM5640211 ফটো উপলব্ধ
769 নাম : সবিতা কুমী স্বামীৰ নাম: নন্দলাল কুমী ঘৰ নং : 151 বয়স : 49 লিঙ্গ : মহিলা	KXM5640222 ফটো উপলব্ধ	770 নাম : নয়নমনি কুমী পিতাৰ নাম: নন্দলাল কুমী ঘৰ নং : 151 বয়স : 27 লিঙ্গ : মহিলা	KXM0246082 ফটো উপলব্ধ	771 নাম : মঙ্গল তন্তুৰাই পিতাৰ নাম: বিনোদ তন্তুৰাই ঘৰ নং : 150 বয়স : 70 লিঙ্গ : পুৰুষ	KXM5640233 ফটো উপলব্ধ
772 নাম : লক্ষী কুমী পিতাৰ নাম: মকৰ কুমী ঘৰ নং : 158 বয়স : 62 লিঙ্গ : পুৰুষ	KXM5640255 ফটো উপলব্ধ	E 773 নাম : চিমনী কুমী স্বামীৰ নাম: লতু কুমী ঘৰ নং : 158 বয়স : 55 লিঙ্গ : মহিলা	KXM5640266 ফটো উপলব্ধ	774 নাম : পূৰ্ণ কুমী পিতাৰ নাম: লতু কুমী ঘৰ নং : 158 বয়স : 35 লিঙ্গ : পুৰুষ	KXM0190561 ফটো উপলব্ধ
775 নাম : জোনালী কুমী স্বামীৰ নাম: পূৰ্ণ কুমী ঘৰ নং : 158 বয়স : 29 লিঙ্গ : মহিলা	KXM3373925 ফটো উপলব্ধ	776 নাম : জুল কুমী পিতাৰ নাম: মাৰিয়া কুমী ঘৰ নং : 155 বয়স : 59 লিঙ্গ : পুৰুষ	KXM5640277 ফটো উপলব্ধ	E 777 নাম : বাসন্তী কুমী স্বামীৰ নাম: জুল কুমী ঘৰ নং : 155 বয়স : 55 লিঙ্গ : মহিলা	KXM5640288 ফটো উপলব্ধ
778 নাম : তিলেশ্বৰী কান স্বামীৰ নাম: সাধু কান ঘৰ নং : 155 বয়স : 45 লিঙ্গ : মহিলা	KXM5640299 ফটো উপলব্ধ	779 নাম : গোৰী কুমী পিতাৰ নাম: মকৰ কুমী ঘৰ নং : 156 বয়স : 62 লিঙ্গ : মহিলা	KXM5640313 ফটো উপলব্ধ	780 নাম : বিশ্বনাথ কুমী পিতাৰ নাম: মকৰ কুমী ঘৰ নং : 156 বয়স : 60 লিঙ্গ : পুৰুষ	KXM5640302 ফটো উপলব্ধ



781 নাম : বামদিয়াল কুৰ্মী পিতাৰ নাম: মকৰ কুৰ্মী ঘৰ নং : ১৫৬ বয়স : 58 লিঙ্গ : পুৰুষ	KXM5640324 ফটো উপলব্ধ	782 নাম : উৰ্মিলা কুৰ্মী স্বামীৰ নাম: বাম দিয়াল কুৰ্মী ঘৰ নং : ১৫৬ বয়স : 50 লিঙ্গ : মহিলা	KXM5640335 ফটো উপলব্ধ	783 নাম : শুলচনা কুৰ্মী পিতাৰ নাম: মকৰ কুৰ্মী ঘৰ নং : ১৫৬ বয়স : 48 লিঙ্গ : মহিলা	KXM5640346 ফটো উপলব্ধ
784 নাম : লক্ষী কুৰ্মী পিতাৰ নাম: মকৰ কুৰ্মী ঘৰ নং : ১৫৬ বয়স : 46 লিঙ্গ : মহিলা	KXM5640357 ফটো উপলব্ধ	785 নাম : দুৰ্গেশ্বৰ কুৰ্মী পিতাৰ নাম: মজিন কুৰ্মী ঘৰ নং : ১৫৬ বয়স : 34 লিঙ্গ : পুৰুষ	KXM0245514 ফটো উপলব্ধ	786 নাম : সুৰজমণি কুৰ্মী স্বামীৰ নাম: দুৰ্গেশ্বৰ কুৰ্মী ঘৰ নং : ১৫৬ বয়স : 30 লিঙ্গ : মহিলা	KXM0412486 ফটো উপলব্ধ
787 নাম : সাৰতি নায়ক স্বামীৰ নাম: ভৰত নায়ক ঘৰ নং : ১৫৭ বয়স : 50 লিঙ্গ : মহিলা	KXM5640379 ফটো উপলব্ধ	788 নাম : প্ৰমিলা নায়ক মাতৃৰ নাম: সাৰতি নায়ক ঘৰ নং : ১৫৭ বয়স : 30 লিঙ্গ : মহিলা	KXM0200774 ফটো উপলব্ধ	789 নাম : কাৰ্তিক কুৰ্মী মাতৃৰ নাম: কুৰ্দুবা কুৰ্মী ঘৰ নং : ১৫৭ বয়স : 27 লিঙ্গ : মহিলা	KXM0200352 ফটো উপলব্ধ
790 নাম : সীমা নায়ক মাতৃৰ নাম: সাৰতি নায়ক ঘৰ নং : 157 বয়স : 23 লিঙ্গ : মহিলা	YEH0184135 ফটো উপলব্ধ	791 নাম : পিংকী কুৰ্মী স্বামীৰ নাম: গৌলাপ কুৰ্মী ঘৰ নং : ১৫৮ বয়স : 42 লিঙ্গ : মহিলা	KXM5640404 ফটো উপলব্ধ	792 নাম : অনিতা কুৰ্মী পিতাৰ নাম: কমল কুৰ্মী ঘৰ নং : ১৫৯ বয়স : 62 লিঙ্গ : মহিলা	KXM5640426 ফটো উপলব্ধ
793 নাম : নিৰেশ কুৰ্মী পিতাৰ নাম: কাৰ্তিক কুৰ্মী ঘৰ নং : 159 বয়স : 40 লিঙ্গ : পুৰুষ	KXM0246058 ফটো উপলব্ধ	794 নাম : অনিমা কুৰ্মী স্বামীৰ নাম: নিৰেশ কুৰ্মী ঘৰ নং : ১৫৯ বয়স : 29 লিঙ্গ : মহিলা	KXM0414219 ফটো উপলব্ধ	795 নাম : সুৰেশ কুৰ্মী পিতাৰ নাম: কাৰ্তিক কুৰ্মী ঘৰ নং : 159 বয়স : 28 লিঙ্গ : পুৰুষ	KXM0246199 ফটো উপলব্ধ
796 নাম : প্ৰিয়া কুৰ্মী স্বামীৰ নাম: সুৰেশ কুৰ্মী ঘৰ নং : ১৫৯ বয়স : 26 লিঙ্গ : মহিলা	KXM0412536 ফটো উপলব্ধ	797 নাম : বিশ্বেশ্বৰ কুৰ্মী পিতাৰ নাম: বিজয় কুৰ্মী ঘৰ নং : 159গ বয়স : 31 লিঙ্গ : পুৰুষ	KXM3387867 ফটো উপলব্ধ	798 নাম : কাৰ্তীক কুৰ্মী পিতাৰ নাম: কুৰ্দুবা কুৰ্মী ঘৰ নং : ১৫৯খ বয়স : 68 লিঙ্গ : পুৰুষ	KXM5640437 ফটো উপলব্ধ
799 নাম : নাউলী কুৰ্মী স্বামীৰ নাম: কাৰ্তীন কুৰ্মী ঘৰ নং : ১৫৯খ বয়স : 48 লিঙ্গ : মহিলা	KXM5640448 ফটো উপলব্ধ	800 নাম : জোনাকী কুৰ্মী স্বামীৰ নাম: বিজয় কুৰ্মী ঘৰ নং : ১৫৯গ বয়স : 48 লিঙ্গ : মহিলা	KXM5640459 ফটো উপলব্ধ	801 নাম : গৌৰাংগ চবৰ পিতাৰ নাম: ভমৰে চবৰ ঘৰ নং : ১৬০ বয়স : 60 লিঙ্গ : পুৰুষ	KXM5640460 ফটো উপলব্ধ
802 নাম : কষ্টৰী চবৰ স্বামীৰ নাম: গৌৰী চবৰ ঘৰ নং : ১৬০ বয়স : 55 লিঙ্গ : মহিলা	KXM5640471 ফটো উপলব্ধ	803 নাম : উমা চবৰ পিতাৰ নাম: গৌৰাংগ চবৰ ঘৰ নং : ১৬০ বয়স : 25 লিঙ্গ : মহিলা	KXM3350923 ফটো উপলব্ধ	804 নাম : দীপক চবৰ পিতাৰ নাম: গংগা চবৰ ঘৰ নং : ১৬২ক বয়স : 31 লিঙ্গ : পুৰুষ	KXM0245803 ফটো উপলব্ধ
805 নাম : জ্যোতিষ চবৰ পিতাৰ নাম: গংগা চবৰ ঘৰ নং : ১৬২ক বয়স : 30 লিঙ্গ : পুৰুষ	KXM0245613 ফটো উপলব্ধ	E 806 নাম : প্ৰকাশ চবৰ পিতাৰ নাম: গংগা চবৰ ঘৰ নং : ১৬২ক বয়স : 26 লিঙ্গ : পুৰুষ	KXM0245712 ফটো উপলব্ধ	807 নাম : টুকে চবৰ স্বামীৰ নাম: দীপক চবৰ ঘৰ নং : ১৬২ক বয়স : 25 লিঙ্গ : মহিলা	KXM3350683 ফটো উপলব্ধ
808 নাম : গীতা চবৰ স্বামীৰ নাম: হুৰে চবৰ ঘৰ নং : ১৬৩ বয়স : 60 লিঙ্গ : মহিলা	KXM5640528 ফটো উপলব্ধ	809 নাম : বিপিন চবৰ পিতাৰ নাম: অমল্য চবৰ ঘৰ নং : ১৬৩ক বয়স : 24 লিঙ্গ : পুৰুষ	KXM3225117 ফটো উপলব্ধ	810 নাম : অমল্য চবৰ পিতাৰ নাম: জগু চবৰ ঘৰ নং : ১৬৩ক বয়স : 55 লিঙ্গ : পুৰুষ	KXM5640539 ফটো উপলব্ধ



811 নাম : লক্ষ্মীমনি চৰব স্বামীৰ নাম: অমল্য, চৰব ঘৰ নং : ১৬৩ক বয়স : 45 লিঙ্গ : মহিলা	KXM5640540 ফটো উপলব্ধ	E 812 নাম : লক্ষীয়া চৰব পিতাৰ নাম: জগু চৰব ঘৰ নং : ১৬৪ বয়স : 62 লিঙ্গ : পুৰুষ	KXM5640562 ফটো উপলব্ধ	813 নাম : মনো চৰব পিতাৰ নাম: জগু চৰব ঘৰ নং : ১৬৪ বয়স : 60 লিঙ্গ : পুৰুষ	KXM5640573 ফটো উপলব্ধ
814 নাম : কুন্ড নায়ক পিতাৰ নাম: চম্বাৰু নায়ক ঘৰ নং : ১৬৫ বয়স : 65 লিঙ্গ : পুৰুষ	KXM5640584 ফটো উপলব্ধ	815 নাম : দিপালী নায়ক স্বামীৰ নাম: আচয় নায়ক ঘৰ নং : ১৬৫ বয়স : 42 লিঙ্গ : মহিলা	KXM0356980 ফটো উপলব্ধ	816 নাম : বমেশ নায়ক পিতাৰ নাম: বাৰিষা নায়ক ঘৰ নং : ১৬৬ বয়স : 62 লিঙ্গ : পুৰুষ	KXM5640631 ফটো উপলব্ধ
817 নাম : নিৰু নায়ক স্বামীৰ নাম: বমেশ নায়ক ঘৰ নং : ১৬৬ বয়স : 33 লিঙ্গ : মহিলা	KXM0201822 ফটো উপলব্ধ	818 নাম : চঞ্চলা নায়ক পিতাৰ নাম: বমেশ নায়ক ঘৰ নং : ১৬৬ বয়স : 26 লিঙ্গ : মহিলা	KXM0420893 ফটো উপলব্ধ	819 নাম : চুকৰা মুড়া পিতাৰ নাম: বুধু মুড়া ঘৰ নং : ১৬৭ বয়স : 72 লিঙ্গ : পুৰুষ	KXM5640686 ফটো উপলব্ধ
820 নাম : বাল মুড়া স্বামীৰ নাম: চুকৰা মুড়া ঘৰ নং : ১৬৭ বয়স : 67 লিঙ্গ : মহিলা	KXM5640697 ফটো উপলব্ধ	821 নাম : লাকা মুড়া পিতাৰ নাম: চুকৰা মুড়া ঘৰ নং : ১৬৭ বয়স : 37 লিঙ্গ : পুৰুষ	KXM0245605 ফটো উপলব্ধ	822 নাম : শান্তি মুড়া পিতাৰ নাম: চুকৰা মুড়া ঘৰ নং : ১৬৭ বয়স : 34 লিঙ্গ : মহিলা	KXM0246041 ফটো উপলব্ধ
823 নাম : সুনীল দেব পিতাৰ নাম: সতীশ দেব ঘৰ নং : ১৬৮ বয়স : 81 লিঙ্গ : পুৰুষ	KXM5640722 ফটো উপলব্ধ	824 নাম : স্বপ্না দেব স্বামীৰ নাম: সুনীল দেব ঘৰ নং : ১৬৮ বয়স : 70 লিঙ্গ : মহিলা	KXM5640733 ফটো উপলব্ধ	825 নাম : চন্দন দেব পিতাৰ নাম: সুনীল দেব ঘৰ নং : ১৬৮ বয়স : 50 লিঙ্গ : পুৰুষ	KXM5640744 ফটো উপলব্ধ
826 নাম : সন্ধ্যা বানী দেব পিতাৰ নাম: সুনীল দেব ঘৰ নং : ১৬৮ বয়স : 45 লিঙ্গ : মহিলা	KXM5640755 ফটো উপলব্ধ	827 নাম : শিমুল দেব পিতাৰ নাম: সুনীল দেব ঘৰ নং : ১৬৮ বয়স : 43 লিঙ্গ : পুৰুষ	KXM5640766 ফটো উপলব্ধ	828 নাম : বিপুল দেব পিতাৰ নাম: সুনীল দেব ঘৰ নং : ১৬৮ বয়স : 41 লিঙ্গ : পুৰুষ	KXM5640777 ফটো উপলব্ধ
829 নাম : বিংকমনি দেব পিতাৰ নাম: সুনীল দেব ঘৰ নং : ১৬৮ বয়স : 39 লিঙ্গ : পুৰুষ	KXM5640788 ফটো উপলব্ধ	830 নাম : সুজিত দেব পিতাৰ নাম: সুনীল দেব ঘৰ নং : ১৬৮ বয়স : 38 লিঙ্গ : পুৰুষ	KXM5640802 ফটো উপলব্ধ	831 নাম : অষ্টমী দেব স্বামীৰ নাম: শিমুল দেব ঘৰ নং : ১৬৮ বয়স : 37 লিঙ্গ : মহিলা	KXM5640813 ফটো উপলব্ধ
832 নাম : বিম্পী দেব পিতাৰ নাম: সুনীলৰঞ্জন দেব ঘৰ নং : ১৬৮ বয়স : 36 লিঙ্গ : মহিলা	KXM5640835 ফটো উপলব্ধ	833 নাম : সঞ্জয় দেব পিতাৰ নাম: সুনীল দেব ঘৰ নং : ১৬৮ বয়স : 34 লিঙ্গ : পুৰুষ	KXM5640824 ফটো উপলব্ধ	834 নাম : সুজতা দেব স্বামীৰ নাম: সুজিত দেব ঘৰ নং : ১৬৮ বয়স : 31 লিঙ্গ : মহিলা	KXM3427408 ফটো উপলব্ধ
835 নাম : সুদীপ দেব পিতাৰ নাম: চন্দন দেব ঘৰ নং : 168 বয়স : 19 লিঙ্গ : পুৰুষ	YEH0160002 ফটো উপলব্ধ	836 নাম : বাহুলু দে পিতাৰ নাম: লাৰু দে ঘৰ নং : ১৬৯ বয়স : 25 লিঙ্গ : পুৰুষ	KXM0535740 ফটো উপলব্ধ	837 নাম : বিজয় কুমী পিতাৰ নাম: বেংতু কুমী ঘৰ নং : ১৬৯গ বয়স : 55 লিঙ্গ : পুৰুষ	KXM5640857 ফটো উপলব্ধ
838 নাম : বকুল দে পিতাৰ নাম: সুৰেশ দে ঘৰ নং : ১৭০ বয়স : 63 লিঙ্গ : পুৰুষ	KXM5640879 ফটো উপলব্ধ	839 নাম : স্বপ্না দে স্বামীৰ নাম: নিখিল দে ঘৰ নং : ১৭০ বয়স : 60 লিঙ্গ : মহিলা	KXM5640868 ফটো উপলব্ধ	840 নাম : মামণি পাল দে স্বামীৰ নাম: মদুল দে ঘৰ নং : ১৭০ বয়স : 36 লিঙ্গ : মহিলা	KXM0245951 ফটো উপলব্ধ



841 নাম : প্রতিমা দে স্বামীৰ নাম: মনজিৎ দে ঘৰ নং : ১৭০ বয়স : 35 লিঙ্গ : মহিলা	KXM3319266 ফটো উপলব্ধ	842 নাম : মৃদল দে মাতৃৰ নাম: স্বপ্না দে ঘৰ নং : ১৭০ বয়স : 34 লিঙ্গ : মহিলা	KXM5640880 ফটো উপলব্ধ	843 নাম : ডিম্বেশ্বৰ গোৱালা পিতাৰ নাম: ৰাজেন্দ্ৰ গোৱালা ঘৰ নং : ১৭২ বয়স : 43 লিঙ্গ : পুৰুষ	KXM5640891 ফটো উপলব্ধ
844 নাম : বজন্তী গোৱালা স্বামীৰ নাম: ডিম্বেশ্বৰ গোৱালা ঘৰ নং : ১৭২ বয়স : 41 লিঙ্গ : মহিলা	KXM5640904 ফটো উপলব্ধ	845 নাম : বিপ্লৱ গোৱালা পিতাৰ নাম: ডিম্বেশ্বৰ গোৱালা ঘৰ নং : ১৭২ বয়স : 23 লিঙ্গ : পুৰুষ	KXM3417870 ফটো উপলব্ধ	846 নাম : নিৰ্মল নাথক পিতাৰ নাম: চুবত নাথক ঘৰ নং : ১৭৩ বয়স : 52 লিঙ্গ : পুৰুষ	KXM5640948 ফটো উপলব্ধ
847 নাম : লোকনাথ নাথক পিতাৰ নাম: নিৰ্মল নাথক ঘৰ নং : ১৭৩ বয়স : 25 লিঙ্গ : পুৰুষ	KXM0451682 ফটো উপলব্ধ	848 নাম : সঞ্জীৱ নাথক পিতাৰ নাম: নিৰ্মল নাথক ঘৰ নং : 173 বয়স : 19 লিঙ্গ : পুৰুষ	YEHO182535 ফটো উপলব্ধ	849 নাম : বনু দে পিতাৰ নাম: ৰজনী দে ঘৰ নং : ১৭৪ বয়স : 57 লিঙ্গ : পুৰুষ	KXM5640971 ফটো উপলব্ধ
850 নাম : কালিপদ দে পিতাৰ নাম: ৰজনী কান্ত দে ঘৰ নং : ১৭৪ বয়স : 56 লিঙ্গ : পুৰুষ	KXM5640959 ফটো উপলব্ধ	851 নাম : অঞ্জলী দে স্বামীৰ নাম: ৰঞ্জু দে ঘৰ নং : ১৭৪ বয়স : 50 লিঙ্গ : মহিলা	KXM5640960 ফটো উপলব্ধ	852 নাম : ৰাজা দে পিতাৰ নাম: কালিপদ দে ঘৰ নং : ১৭৪ বয়স : 28 লিঙ্গ : পুৰুষ	KXM0201392 ফটো উপলব্ধ
853 নাম : গৌৰাংগ কুমাৰ পাল পিতাৰ নাম: সনত কুমাৰ পাল ঘৰ নং : ১৭৫ বয়স : 68 লিঙ্গ : পুৰুষ	KXM5641009 ফটো উপলব্ধ	854 নাম : নিতাই পাল পিতাৰ নাম: চনত পাল ঘৰ নং : ১৭৫ বয়স : 65 লিঙ্গ : পুৰুষ	KXM5641010 ফটো উপলব্ধ	855 নাম : অৰ্চনা পাল স্বামীৰ নাম: নিতাই পাল ঘৰ নং : ১৭৫ বয়স : 55 লিঙ্গ : মহিলা	KXM5641021 ফটো উপলব্ধ
856 নাম : পাপু পাল পিতাৰ নাম: নিতাই পাল ঘৰ নং : ১৭৫ বয়স : 33 লিঙ্গ : পুৰুষ	KXM5642922 ফটো উপলব্ধ	857 নাম : নিকু পাল পিতাৰ নাম: নিতাই পাল ঘৰ নং : ১৭৫ বয়স : 31 লিঙ্গ : পুৰুষ	KXM5642900 ফটো উপলব্ধ	858 নাম : পূজা পাল স্বামীৰ নাম: পাপু পাল ঘৰ নং : ১৭৫ বয়স : 25 লিঙ্গ : মহিলা	KXM0486134 ফটো উপলব্ধ
859 নাম : মৌচুমী সোনোৱাল সন্দিকৈ স্বামীৰ নাম: ৰিতুপন সন্দিকৈ ঘৰ নং : ১৭৫ বয়স : 21 লিঙ্গ : মহিলা	YEHO161125 ফটো উপলব্ধ	860 নাম : ফুলন পাল স্বামীৰ নাম: হেমেন্দ্ৰ পাল ঘৰ নং : 176 বয়স : 83 লিঙ্গ : মহিলা	YEHO111542 ফটো উপলব্ধ	861 নাম : সজল পাল পিতাৰ নাম: হেমেন্দ্ৰ পাল ঘৰ নং : ১৭৬ বয়স : 66 লিঙ্গ : পুৰুষ	KXM5641043 ফটো উপলব্ধ
862 নাম : অঞ্জনা পাল স্বামীৰ নাম: সজল পাল ঘৰ নং : ১৭৬ বয়স : 55 লিঙ্গ : মহিলা	KXM5641054 ফটো উপলব্ধ	863 নাম : কাজল পাল পিতাৰ নাম: হেমেন্দ্ৰ পাল ঘৰ নং : ১৭৬ বয়স : 54 লিঙ্গ : পুৰুষ	KXM5641065 ফটো উপলব্ধ	864 নাম : শ্যামল পাল পিতাৰ নাম: হেমেন্দ্ৰ পাল ঘৰ নং : ১৭৬ বয়স : 51 লিঙ্গ : পুৰুষ	KXM5641076 ফটো উপলব্ধ
865 নাম : শিল্পী দেৱ পাল স্বামীৰ নাম: কাজল পাল ঘৰ নং : ১৭৬ বয়স : 51 লিঙ্গ : মহিলা	KXM3317195 ফটো উপলব্ধ	866 নাম : সুমাৰানী পাল স্বামীৰ নাম: শ্যামল পাল ঘৰ নং : ১৭৬ বয়স : 41 লিঙ্গ : মহিলা	KXM5641101 ফটো উপলব্ধ	867 নাম : নিৰ্মল পাল পিতাৰ নাম: হেমেন্দ্ৰ পাল ঘৰ নং : ১৭৬ বয়স : 40 লিঙ্গ : পুৰুষ	KXM5641087 ফটো উপলব্ধ
S 868 নাম : প্ৰিয়ংকা পাল পিতাৰ নাম: চঞ্জল পাল ঘৰ নং : 176 বয়স : 26 লিঙ্গ : মহিলা	KXM0550988 ফটো উপলব্ধ	869 নাম : শুভম পাল পিতাৰ নাম: শ্যামল পাল ঘৰ নং : 176 বয়স : 20 লিঙ্গ : পুৰুষ	YEHO111260 ফটো উপলব্ধ	870 নাম : কংকন দত্ত পিতাৰ নাম: নগেন দত্ত ঘৰ নং : ১৭৭ বয়স : 58 লিঙ্গ : পুৰুষ	KXM5641123 ফটো উপলব্ধ



871 নাম : পংকু দত্ত পিতাৰ নাম: নগেন দত্ত ঘৰ নং : 177 বয়স : 48 লিঙ্গ : পুৰুষ	KXM0415786 ফটো উপলব্ধ	872 নাম : বীতাবানী দত্ত স্বামীৰ নাম: কঙ্কন দত্ত ঘৰ নং : 199 বয়স : 44 লিঙ্গ : মহিলা	KXM5641156 ফটো উপলব্ধ	873 নাম : বেবী মালাকাৰ দত্ত স্বামীৰ নাম: পংকু দত্ত ঘৰ নং : 199 বয়স : 42 লিঙ্গ : মহিলা	KXM0415737 ফটো উপলব্ধ
874 নাম : শংকু দত্ত পিতাৰ নাম: নগেন দত্ত ঘৰ নং : 199 বয়স : 37 লিঙ্গ : পুৰুষ	KXM5641134 ফটো উপলব্ধ	875 নাম : মমতা দেব দত্ত স্বামীৰ নাম: শংকু দত্ত ঘৰ নং : 199 বয়স : 31 লিঙ্গ : মহিলা	KXM3317013 ফটো উপলব্ধ	876 নাম : আকাশীপ দত্ত পিতাৰ নাম: পংকু দত্ত ঘৰ নং : 177 বয়স : 24 লিঙ্গ : পুৰুষ	YEH0179242 ফটো উপলব্ধ
877 নাম : প্ৰিয়া দত্ত পিতাৰ নাম: কংকন দত্ত ঘৰ নং : 199 বয়স : 23 লিঙ্গ : মহিলা	KXM0487512 ফটো উপলব্ধ	878 নাম : আদিত্য দত্ত পিতাৰ নাম: পংকু দত্ত ঘৰ নং : 177 বয়স : 23 লিঙ্গ : পুৰুষ	YEH0179259 ফটো উপলব্ধ	S2 879 নাম : ৰিয়া দত্ত পিতাৰ নাম: কংকন দত্ত ঘৰ নং : 177 বয়স : 21 লিঙ্গ : মহিলা	YEH0112524 ফটো উপলব্ধ
880 নাম : ফুৰেচিয়া ওৰং স্বামীৰ নাম: লোদা ওৰং ঘৰ নং : 198 বয়স : 76 লিঙ্গ : মহিলা	KXM5641178 ফটো উপলব্ধ	881 নাম : ইয়াকুব ওৰং পিতাৰ নাম: লোদা ওৰং ঘৰ নং : 198 বয়স : 54 লিঙ্গ : পুৰুষ	KXM5641190 ফটো উপলব্ধ	882 নাম : এলবার্ট টিগ্লা পিতাৰ নাম: ইয়াকুব টিগ্লা ঘৰ নং : 198 বয়স : 23 লিঙ্গ : পুৰুষ	KXM3300654 ফটো উপলব্ধ
883 নাম : দিব্য লতা লাহন স্বামীৰ নাম: বদন লাহন ঘৰ নং : 198 বয়স : 76 লিঙ্গ : মহিলা	KXM5641236 ফটো উপলব্ধ	884 নাম : দিপীকা নাথক স্বামীৰ নাম: নিমল নাথক ঘৰ নং : 198 বয়স : 47 লিঙ্গ : মহিলা	KXM5641225 ফটো উপলব্ধ	885 নাম : জতিন লাহোন পিতাৰ নাম: বোদন লাহোন ঘৰ নং : 198 বয়স : 42 লিঙ্গ : পুৰুষ	KXM5641247 ফটো উপলব্ধ
886 নাম : স্বৰ্ণালী লাহন স্বামীৰ নাম: যতিন লাহন ঘৰ নং : 198 বয়স : 40 লিঙ্গ : মহিলা	KXM0544734 ফটো উপলব্ধ	887 নাম : টুপিধৰ লাহন পিতাৰ নাম: বদন লাহন ঘৰ নং : 198 বয়স : 51 লিঙ্গ : পুৰুষ	KXM5641269 ফটো উপলব্ধ	888 নাম : বিন লাহন স্বামীৰ নাম: টুপিধৰ লাহন ঘৰ নং : 198 বয়স : 45 লিঙ্গ : মহিলা	KXM5641270 ফটো উপলব্ধ
889 নাম : দুৰ্লেখৰ গড় পিতাৰ নাম: সুকৰাম গড় ঘৰ নং : 180 বয়স : 35 লিঙ্গ : পুৰুষ	KXM0158147 ফটো উপলব্ধ	890 নাম : বহাগী গড় স্বামীৰ নাম: দুৰ্লেখৰ গড় ঘৰ নং : 180 বয়স : 31 লিঙ্গ : মহিলা	KXM0416636 ফটো উপলব্ধ	891 নাম : অন্ন বৰগোঁহাই স্বামীৰ নাম: দেৱী প্ৰসাদ বৰগোঁহাই ঘৰ নং : 182 বয়স : 75 লিঙ্গ : মহিলা	KXM5641305 ফটো উপলব্ধ
892 নাম : হেমন্ত বৰগোঁহাই পিতাৰ নাম: দেৱী প্ৰসাদ বৰগোঁহাই ঘৰ নং : 182 বয়স : 54 লিঙ্গ : পুৰুষ	KXM3377371 ফটো উপলব্ধ	893 নাম : চন্দনা দে স্বামীৰ নাম: লাৰু দে ঘৰ নং : 182 বয়স : 50 লিঙ্গ : মহিলা	KXM5641292 ফটো উপলব্ধ	894 নাম : ধ্ৰুৱজ্যোতি বৰগোঁহাই পিতাৰ নাম: দেৱীপ্ৰসাদ বৰগোঁহাই ঘৰ নং : 182 বয়স : 45 লিঙ্গ : পুৰুষ	KXM5641338 ফটো উপলব্ধ
895 নাম : নৰী বৰগোঁহাই স্বামীৰ নাম: হেমন্ত বৰগোঁহাই ঘৰ নং : 182 বয়স : 44 লিঙ্গ : মহিলা	KXM5641349 ফটো উপলব্ধ	896 নাম : হৰী পল্লচুঙী বৰগোঁহাই স্বামীৰ নাম: ধ্ৰুৱজ্যোতি বৰগোঁহাই ঘৰ নং : 182 বয়স : 39 লিঙ্গ : মহিলা	KXM0593715 ফটো উপলব্ধ	897 নাম : ৰোহন বৰগোঁহাই পিতাৰ নাম: হেমন্ত বৰগোঁহাই ঘৰ নং : 182 বয়স : 20 লিঙ্গ : পুৰুষ	YEH0133835 ফটো উপলব্ধ
898 নাম : কল্পনা ৰাজকুমাৰী বৰগোঁহাই স্বামীৰ নাম: যতীন বৰগোঁহাই ঘৰ নং : 183 বয়স : 67 লিঙ্গ : মহিলা	KXM5642955 ফটো উপলব্ধ	899 নাম : পংখীমা বৰগোঁহাই পিতাৰ নাম: যতীন বৰগোঁহাই ঘৰ নং : 183 বয়স : 40 লিঙ্গ : পুৰুষ	KXM5641372 ফটো উপলব্ধ	900 নাম : প্ৰীতম বৰগোঁহাই পিতাৰ নাম: যতীন বৰগোঁহাই ঘৰ নং : 183 বয়স : 31 লিঙ্গ : পুৰুষ	KXM5642897 ফটো উপলব্ধ



901 নাম : ৰুমি বড়া মাতৃৰ নাম: আইটি বৰগোহাই ঘৰ নং : ১৮৪ বয়স : 58 লিঙ্গ : মহিলা	KXM5642966 ফটো উপলব্ধ	902 নাম : দেৱজিত বৰগোহাই পিতাৰ নাম: বুধী প্ৰসাদ বৰগোহাই ঘৰ নং : ১৮৪ বয়স : 55 লিঙ্গ : পুৰুষ	KXM5641394 ফটো উপলব্ধ	903 নাম : বিজমণি কোঁৱৰ স্বামীৰ নাম: দেৱজিত বৰগোহাই ঘৰ নং : ১৮৪ বয়স : 52 লিঙ্গ : মহিলা	KXM5642977 ফটো উপলব্ধ
904 নাম : ভাগ্যশ্ৰী গগৈ বৰগোহাই স্বামীৰ নাম: অম্লানজ্যোতি বৰগোহাই ঘৰ নং : ১৮৪ বয়স : 30 লিঙ্গ : মহিলা	KXM3395126 ফটো উপলব্ধ	905 নাম : অম্লানজ্যোতি বৰগোহাই পিতাৰ নাম: ৰঞ্জিত বৰগোহাই ঘৰ নং : ১৮৪ বয়স : 27 লিঙ্গ : পুৰুষ	KXM0586669 ফটো উপলব্ধ	906 নাম : দিলিপ পিতাৰ নাম: বেনুধৰ বৰগোহাই ঘৰ নং : ১৮৫ বয়স : 64 লিঙ্গ : পুৰুষ	KXM5641430 ফটো উপলব্ধ
907 নাম : জিনামণি গগৈ স্বামীৰ নাম: মৃদু গগৈ ঘৰ নং : ১৮৫ বয়স : 59 লিঙ্গ : মহিলা	KXM0593756 ফটো উপলব্ধ	908 নাম : মৃদু গগৈ পিতাৰ নাম: ফণীধৰ গগৈ ঘৰ নং : ১৮৫ বয়স : 59 লিঙ্গ : পুৰুষ	KXM0593830 ফটো উপলব্ধ	909 নাম : ৰঞ্জিত বৰগোহাই পিতাৰ নাম: বুদ্ধি প্ৰসাদ বৰগোহাই ঘৰ নং : 185 বয়স : 53 লিঙ্গ : পুৰুষ	KXM5641407 ফটো উপলব্ধ
910 নাম : লিলি বৰগোহাই স্বামীৰ নাম: ৰঞ্জিত বৰগোহাই ঘৰ নং : 185 বয়স : 50 লিঙ্গ : মহিলা	KXM5641429 ফটো উপলব্ধ	911 নাম : বন্দিতা বৰগোহাই স্বামীৰ নাম: দিলীপ বৰগোহাই ঘৰ নং : ১৮৫ বয়স : 44 লিঙ্গ : মহিলা	KXM0194803 ফটো উপলব্ধ	912 নাম : মানসী গগৈ পিতাৰ নাম: মৃদু গগৈ ঘৰ নং : ১৮৫ বয়স : 37 লিঙ্গ : মহিলা	KXM0593855 ফটো উপলব্ধ
S 913 নাম : কাবেৰী বৰগোহাই পিতাৰ নাম: দিলীপ বৰগোহাই ঘৰ নং : ১৮৫ বয়স : 86 লিঙ্গ : মহিলা	KXM5641452 ফটো উপলব্ধ	914 নাম : দেৱশীষ গগৈ পিতাৰ নাম: মৃদু গগৈ ঘৰ নং : ১৮৫ বয়স : 33 লিঙ্গ : পুৰুষ	KXM0593806 ফটো উপলব্ধ	915 নাম : লক্ষ্মীমণী কৰ্মকাৰ স্বামীৰ নাম: চুফু কৰ্মকাৰ ঘৰ নং : ১৮৬ বয়স : 62 লিঙ্গ : মহিলা	KXM5641474 ফটো উপলব্ধ
916 নাম : কমল কৰ্মকাৰ পিতাৰ নাম: চুফু কৰ্মকাৰ ঘৰ নং : ১৮৬ বয়স : 46 লিঙ্গ : পুৰুষ	KXM5641510 ফটো উপলব্ধ	917 নাম : শিবানী কৰ্মকাৰ স্বামীৰ নাম: কমল কৰ্মকাৰ ঘৰ নং : ১৮৬ বয়স : 45 লিঙ্গ : মহিলা	KXM5641521 ফটো উপলব্ধ	918 নাম : পুষ্পা কৰ্মকাৰ স্বামীৰ নাম: মোহন কৰ্মকাৰ ঘৰ নং : ১৮৬ বয়স : 45 লিঙ্গ : মহিলা	KXM3336997 ফটো উপলব্ধ
919 নাম : মোহন কৰ্মকাৰ পিতাৰ নাম: চুফু ঘৰ নং : ১৮৬ বয়স : 43 লিঙ্গ : পুৰুষ	KXM5641485 ফটো উপলব্ধ	920 নাম : সুনীল কৰ্মকাৰ পিতাৰ নাম: কমল কৰ্মকাৰ ঘৰ নং : ১৮৬ বয়স : 23 লিঙ্গ : পুৰুষ	KXM3260767 ফটো উপলব্ধ	921 নাম : দিপক কৰ্মকাৰ পিতাৰ নাম: কমল কৰ্মকাৰ ঘৰ নং : 186 বয়স : 23 লিঙ্গ : পুৰুষ	KXM3168614 ফটো উপলব্ধ
922 নাম : কালাচৰণ কৰ্মকাৰ পিতাৰ নাম: বন্থা কৰ্মকাৰ ঘৰ নং : ১৮৮ বয়স : 64 লিঙ্গ : পুৰুষ	KXM5641543 ফটো উপলব্ধ	923 নাম : ৰুদ্ৰ কৰ্মকাৰ স্বামীৰ নাম: কালাচৰন কৰ্মকাৰ ঘৰ নং : ১৮৮ বয়স : 60 লিঙ্গ : মহিলা	KXM5641554 ফটো উপলব্ধ	924 নাম : ভাগীৰথ ঘাটোৱাৰ পিতাৰ নাম: লক্ষেশ্বৰ ঘাটোৱাৰ ঘৰ নং : ১৮৯ বয়স : 51 লিঙ্গ : পুৰুষ	KXM5641565 ফটো উপলব্ধ
925 নাম : ৰেণু ঘাটোৱাৰ স্বামীৰ নাম: ভাগীৰথ ঘাটোৱাৰ ঘৰ নং : ১৮৯ বয়স : 43 লিঙ্গ : মহিলা	KXM0593871 ফটো উপলব্ধ	926 নাম : সুজিত ঘাটোৱাৰ পিতাৰ নাম: মনফুল ঘাটোৱাৰ ঘৰ নং : ১৯০ বয়স : 45 লিঙ্গ : পুৰুষ	KXM5641601 ফটো উপলব্ধ	927 নাম : ৰাজেশ্বৰ ঘাটোৱাৰ পিতাৰ নাম: মনফুল ঘাটোৱাৰ ঘৰ নং : ১৯০ বয়স : 40 লিঙ্গ : পুৰুষ	KXM3394954 ফটো উপলব্ধ
928 নাম : পুষ্পা ঘাটোৱাৰ স্বামীৰ নাম: সুজিত ঘাটোৱাৰ ঘৰ নং : 190 বয়স : 37 লিঙ্গ : মহিলা	KXM0041467 ফটো উপলব্ধ	929 নাম : মিলন্তী ঘাটোৱাৰ স্বামীৰ নাম: ৰাজেশ্বৰ ঘাটোৱাৰ ঘৰ নং : ১৯০ বয়স : 36 লিঙ্গ : মহিলা	KXM3391547 ফটো উপলব্ধ	930 নাম : জীৱন ঘাটোৱাৰ পিতাৰ নাম: মনফুল ঘাটোৱাৰ ঘৰ নং : ১৯০ বয়স : 25 লিঙ্গ : পুৰুষ	KXM0536623 ফটো উপলব্ধ



931 নাম : দাৰাসিংঘ ঘাটোৱাৰ পিতাৰ নাম: বাবুলাল ঘাটোৱাৰ ঘৰ নং : ১৯১ বয়স : 60 লিঙ্গ : পুৰুষ	KXM5641612 ফটো উপলব্ধ	932 নাম : প্ৰতিমা ঘাটোৱাৰ স্বামীৰ নাম: দাৰাসিংঘ ঘাটোৱাৰ ঘৰ নং : ১৯১ বয়স : 50 লিঙ্গ : মহিলা	KXM5641623 ফটো উপলব্ধ	933 নাম : সুৰজমণি কুৰ্মী স্বামীৰ নাম: দুগেশ্বৰ কুৰ্মী ঘৰ নং : ১৯১ বয়স : 46 লিঙ্গ : মহিলা	KXM0594432 ফটো উপলব্ধ
934 নাম : সঞ্জয় ঘাটোৱাৰ পিতাৰ নাম: দাৰাসিংঘ ঘাটোৱাৰ ঘৰ নং : 191 বয়স : 28 লিঙ্গ : পুৰুষ	KXM0042077 ফটো উপলব্ধ	935 নাম : শ্যামলাল ঘাটোৱাৰ পিতাৰ নাম: বাবুলাল ঘাটোৱাৰ ঘৰ নং : ১৯২ বয়স : 52 লিঙ্গ : পুৰুষ	KXM5641634 ফটো উপলব্ধ	936 নাম : হেমলতা ঘাটোৱাৰ স্বামীৰ নাম: শ্যামলাল ঘাটোৱাৰ ঘৰ নং : ১৯২ বয়স : 50 লিঙ্গ : মহিলা	KXM5641645 ফটো উপলব্ধ
937 নাম : ৰাজা ঘাটোৱাৰ পিতাৰ নাম: শ্যামলাল ঘাটোৱাৰ ঘৰ নং : 192 বয়স : 24 লিঙ্গ : পুৰুষ	YEHO113183 ফটো উপলব্ধ	938 নাম : অষ্টমী নায়ক ঘাটোৱাৰ পিতাৰ নাম: শ্যামলাল ঘাটোৱাৰ ঘৰ নং : 192 বয়স : 22 লিঙ্গ : মহিলা	YEHO113084 ফটো উপলব্ধ	E 939 নাম : ভৈৰব ঘাটোৱাৰ পিতাৰ নাম: বাবুলাল ঘাটোৱাৰ ঘৰ নং : ১৯৩ বয়স : 60 লিঙ্গ : পুৰুষ	KXM5641656 ফটো উপলব্ধ
940 নাম : চমবাবী ঘাটোৱাৰ স্বামীৰ নাম: বিশ্বনাথ ঘাটোৱাৰ ঘৰ নং : ১৯৩ক বয়স : 59 লিঙ্গ : মহিলা	KXM5641667 ফটো উপলব্ধ	E 941 নাম : ববীতা ঘাটোৱাৰ স্বামীৰ নাম: ভৈৰব ঘাটোৱাৰ ঘৰ নং : ১৯৪ বয়স : 57 লিঙ্গ : মহিলা	KXM5641689 ফটো উপলব্ধ	942 নাম : গোলাপ লাহন পিতাৰ নাম: কুন্তেশ্বৰ লাহন ঘৰ নং : ১৯৪ বয়স : 51 লিঙ্গ : পুৰুষ	KXM5641714 ফটো উপলব্ধ
943 নাম : ববীতা লাহন স্বামীৰ নাম: কনক লাহন ঘৰ নং : ১৯৪ বয়স : 50 লিঙ্গ : মহিলা	KXM5641758 ফটো উপলব্ধ	944 নাম : বনালী গগৈ লাহন স্বামীৰ নাম: গোলাপ লাহন ঘৰ নং : ১৯৪ বয়স : 49 লিঙ্গ : মহিলা	KXM5641725 ফটো উপলব্ধ	945 নাম : নব লাহন পিতাৰ নাম: কুন্তেশ্বৰ লাহন ঘৰ নং : ১৯৪ বয়স : 44 লিঙ্গ : পুৰুষ	KXM5641736 ফটো উপলব্ধ
946 নাম : পূজা লাহন পিতাৰ নাম: গোলাপ লাহন ঘৰ নং : ১৯৪ বয়স : 23 লিঙ্গ : মহিলা	KXM0487595 ফটো উপলব্ধ	947 নাম : যোগেশ্বৰ বেহেৰা পিতাৰ নাম: জয়দেব বেহেৰা ঘৰ নং : ১৯৬ বয়স : 67 লিঙ্গ : পুৰুষ	KXM5641769 ফটো উপলব্ধ	948 নাম : মীনা বেহেৰা স্বামীৰ নাম: যোগেশ্বৰ বেহেৰা ঘৰ নং : ১৯৬ বয়স : 56 লিঙ্গ : মহিলা	KXM5641770 ফটো উপলব্ধ
949 নাম : তৰন বেহেৰা পিতাৰ নাম: যোগেশ্বৰ বেহেৰা ঘৰ নং : ১৯৬ বয়স : 40 লিঙ্গ : পুৰুষ	KXM5641781 ফটো উপলব্ধ	950 নাম : জোনমনি বেহেৰা স্বামীৰ নাম: তৰুণ বেহেৰা ঘৰ নং : ১৯৬ বয়স : 33 লিঙ্গ : মহিলা	KXM0246090 ফটো উপলব্ধ	951 নাম : সুভাস বেহেৰা পিতাৰ নাম: যোগেশ্বৰ বেহেৰা ঘৰ নং : ১৯৬ বয়স : 30 লিঙ্গ : পুৰুষ	KXM0245621 ফটো উপলব্ধ
952 নাম : ভোগেশ্বৰী বেহেৰা পিতাৰ নাম: যোগেশ্বৰ বেহেৰা ঘৰ নং : ১৯৬ বয়স : 27 লিঙ্গ : মহিলা	KXM0415877 ফটো উপলব্ধ	953 নাম : সংগীতা ঘাটোৱাৰ বেহেৰা স্বামীৰ নাম: সুবাস বেহেৰা ঘৰ নং : ১৯৬ বয়স : 25 লিঙ্গ : মহিলা	KXM0416693 ফটো উপলব্ধ	954 নাম : জুন কান পিতাৰ নাম: ৰামজিত কানু ঘৰ নং : 196 বয়স : 22 লিঙ্গ : মহিলা	YEHO100875 ফটো উপলব্ধ
955 নাম : বিকাশ কানু পিতাৰ নাম: ৰামজিত কানু ঘৰ নং : 196 বয়স : 20 লিঙ্গ : পুৰুষ	YEHO160234 ফটো উপলব্ধ	956 নাম : শোকুন্তলা গোৱালা পিতাৰ নাম: পুনিয়া গোৱালা ঘৰ নং : ১৯৭ বয়স : 61 লিঙ্গ : পুৰুষ	KXM5641838 ফটো উপলব্ধ	957 নাম : দুয়োখন গোৱালা পিতাৰ নাম: ঘনকান্ত গোৱালা ঘৰ নং : ১৯৭ বয়স : 51 লিঙ্গ : পুৰুষ	KXM5641805 ফটো উপলব্ধ
958 নাম : কনকলতা গোৱালা পিতাৰ নাম: ঘনকান্ত গোৱালা ঘৰ নং : ১৯৭ বয়স : 46 লিঙ্গ : মহিলা	KXM5641816 ফটো উপলব্ধ	E 959 নাম : ভৰত গোৱালা পিতাৰ নাম: পুনিয়া গোৱালা ঘৰ নং : ২০০ বয়স : 68 লিঙ্গ : পুৰুষ	KXM5641850 ফটো উপলব্ধ	960 নাম : নিৰ ভূমিজ স্বামীৰ নাম: দাম ভূমিজ ঘৰ নং : ২০০ বয়স : 67 লিঙ্গ : মহিলা	KXM5641883 ফটো উপলব্ধ



961 নাম : মনি গোৱালা স্বামীৰ নাম: ভৰত গোৱালা ঘৰ নং : ২০০ বয়স : 60 লিঙ্গ : মহিলা	KXM5641861 ফটো উপলব্ধ	962 নাম : নমিতা গোৱালা পিতাৰ নাম: ভৰত গোৱালা ঘৰ নং : 200 বয়স : 29 লিঙ্গ : মহিলা	KXM0045229 ফটো উপলব্ধ	963 নাম : বনু ভূমিজ পিতাৰ নাম: দাম ভূমিজ ঘৰ নং : ২০০ বয়স : 26 লিঙ্গ : পুৰুষ	KXM3302940 ফটো উপলব্ধ
964 নাম : ভগিৰথ ভূমিজ পিতাৰ নাম: পেটু ভূমিজ ঘৰ নং : ২০১ বয়স : 66 লিঙ্গ : পুৰুষ	KXM5641918 ফটো উপলব্ধ	965 নাম : ভাদৰী ভূমিজ স্বামীৰ নাম: ভগীৰথ ভূমিজ ঘৰ নং : ২০১ বয়স : 55 লিঙ্গ : মহিলা	KXM5641929 ফটো উপলব্ধ	966 নাম : সীতাৰাম ভূমিজ পিতাৰ নাম: পেটু ভূমিজ ঘৰ নং : ২০১ বয়স : 53 লিঙ্গ : পুৰুষ	KXM5641930 ফটো উপলব্ধ
967 নাম : ধনেশ্বৰী ভূমিজ স্বামীৰ নাম: পেটু ভূমিজ ঘৰ নং : ২০১ বয়স : 47 লিঙ্গ : মহিলা	KXM5641907 ফটো উপলব্ধ	968 নাম : যমুনা গোৱালা স্বামীৰ নাম: যোগেন গোৱালা ঘৰ নং : ২০১ বয়স : 44 লিঙ্গ : মহিলা	KXM5641894 ফটো উপলব্ধ	969 নাম : জলেশ্বৰ গোৱালা মাতৃৰ নাম: যমুনা গোৱালা ঘৰ নং : ২০১ বয়স : 35 লিঙ্গ : পুৰুষ	KXM0245431 ফটো উপলব্ধ
970 নাম : সীতা গোৱালা পিতাৰ নাম: যমুনা গোৱালা ঘৰ নং : 201 বয়স : 29 লিঙ্গ : মহিলা	KXM0045476 ফটো উপলব্ধ	971 নাম : জুবী গোৱালা স্বামীৰ নাম: জলেশ্বৰ গোৱালা ঘৰ নং : ২০১ বয়স : 24 লিঙ্গ : মহিলা	KXM3301769 ফটো উপলব্ধ	972 নাম : মালতী ভূমিজ স্বামীৰ নাম: সীতাৰাম ভূমিজ ঘৰ নং : ২০১ক বয়স : 52 লিঙ্গ : মহিলা	KXM5641941 ফটো উপলব্ধ
973 নাম : বেংটু ঘাটুৱাৰ পিতাৰ নাম: কান্দুৰু ঘাটুৱাৰ ঘৰ নং : ২০২ বয়স : 60 লিঙ্গ : পুৰুষ	KXM5641963 ফটো উপলব্ধ	974 নাম : লক্ষ্মীমণি ঘাটুৱাৰ স্বামীৰ নাম: বেংটু ঘাটুৱাৰ ঘৰ নং : ২০২ বয়স : 55 লিঙ্গ : মহিলা	KXM5641974 ফটো উপলব্ধ	975 নাম : ৰূপালী ঘাটোৱাৰ স্বামীৰ নাম: দেবা ঘাটোৱাৰ ঘৰ নং : ২০২ বয়স : 25 লিঙ্গ : মহিলা	KXM3259967 ফটো উপলব্ধ
976 নাম : দুৰ্গা হাটীমুৰীয়া পিতাৰ নাম: সোণাবৰ হাটীমুৰীয়া ঘৰ নং : ২০৩ বয়স : 57 লিঙ্গ : পুৰুষ	KXM5641996 ফটো উপলব্ধ	977 নাম : মিনতি হতিমুৰীয়া স্বামীৰ নাম: দুৰ্গা হাটীমুৰীয়া ঘৰ নং : ২০৩ বয়স : 53 লিঙ্গ : মহিলা	KXM5642013 ফটো উপলব্ধ	978 নাম : ৰাম কৰ্মকাৰ পিতাৰ নাম: উগা কৰ্মকাৰ ঘৰ নং : ২০৪ বয়স : 68 লিঙ্গ : পুৰুষ	KXM5642024 ফটো উপলব্ধ
979 নাম : সুকুৰমণি কৰ্মকাৰ স্বামীৰ নাম: বিকাশ কৰ্মকাৰ ঘৰ নং : ২০৪ বয়স : 22 লিঙ্গ : মহিলা	KXM3410883 ফটো উপলব্ধ	980 নাম : চুকদা কৰ্মকাৰ স্বামীৰ নাম: চুতু কৰ্মকাৰ ঘৰ নং : ২০৫ বয়স : 55 লিঙ্গ : মহিলা	KXM5642046 ফটো উপলব্ধ	981 নাম : লীলাবতী কৰ্মকাৰ স্বামীৰ নাম: সুৰেন কৰ্মকাৰ ঘৰ নং : ২০৬ বয়স : 68 লিঙ্গ : মহিলা	KXM5642068 ফটো উপলব্ধ
982 নাম : ভাগ্য কৰ্মকাৰ পিতাৰ নাম: চউলীয়া কৰ্মকাৰ ঘৰ নং : ২০৭ বয়স : 64 লিঙ্গ : পুৰুষ	KXM5642080 ফটো উপলব্ধ	983 নাম : কল্পনা কৰ্মকাৰ স্বামীৰ নাম: ভাগ্য কৰ্মকাৰ ঘৰ নং : ২০৭ বয়স : 60 লিঙ্গ : মহিলা	KXM5642091 ফটো উপলব্ধ	984 নাম : অজয় কৰ্মকাৰ পিতাৰ নাম: ভাগ্য কৰ্মকাৰ ঘৰ নং : 207 বয়স : 23 লিঙ্গ : পুৰুষ	KXM3267283 ফটো উপলব্ধ
985 নাম : মংগল কৰ্মকাৰ পিতাৰ নাম: শিবচৰণ কৰ্মকাৰ ঘৰ নং : ২০৮ বয়স : 66 লিঙ্গ : পুৰুষ	KXM5642104 ফটো উপলব্ধ	986 নাম : গোপাল কৰ্মকাৰ পিতাৰ নাম: শিবচৰণ কৰ্মকাৰ ঘৰ নং : ২০৮ বয়স : 65 লিঙ্গ : পুৰুষ	KXM5642126 ফটো উপলব্ধ	987 নাম : শকুন্তলা কৰ্মকাৰ স্বামীৰ নাম: মংগল কৰ্মকাৰ ঘৰ নং : ২০৮ বয়স : 64 লিঙ্গ : মহিলা	KXM5642115 ফটো উপলব্ধ
988 নাম : ৰূপালী কৰ্মকাৰ পিতাৰ নাম: শিবচৰণ কৰ্মকাৰ ঘৰ নং : ২০৮ বয়স : 60 লিঙ্গ : মহিলা	KXM5642148 ফটো উপলব্ধ	989 নাম : নিমল কৰ্মকাৰ পিতাৰ নাম: খংগল কৰ্মকাৰ ঘৰ নং : ২০৮ বয়স : 43 লিঙ্গ : পুৰুষ	KXM5642159 ফটো উপলব্ধ	990 নাম : কপিল কৰ্মকাৰ পিতাৰ নাম: মংগল কৰ্মকাৰ ঘৰ নং : ২০৮ বয়স : 36 লিঙ্গ : পুৰুষ	KXM0413757 ফটো উপলব্ধ



991 নাম : অনিল কৰ্মকাৰ পিতাৰ নাম: মংগল কৰ্মকাৰ ঘৰ নং : 208 বয়স : 35 লিঙ্গ : পুৰুষ	KXM0416602 ফটো উপলব্ধ	992 নাম : মামুন কৰ্মকাৰ স্বামীৰ নাম: নিমল কৰ্মকাৰ ঘৰ নং : 20৮ বয়স : 34 লিঙ্গ : মহিলা	KXM0245993 ফটো উপলব্ধ	993 নাম : বিকাশ কৰ্মকাৰ পিতাৰ নাম: মংগল কৰ্মকাৰ ঘৰ নং : 20৮ বয়স : 26 লিঙ্গ : পুৰুষ	KXM0245860 ফটো উপলব্ধ
994 নাম : প্ৰদীপ কৰ্মকাৰ পিতাৰ নাম: গোপাল কৰ্মকাৰ ঘৰ নং : 20৮ বয়স : 25 লিঙ্গ : পুৰুষ	KXM0271684 ফটো উপলব্ধ	995 নাম : দীপা কৰ্মকাৰ স্বামীৰ নাম: অনিল কৰ্মকাৰ ঘৰ নং : 20৮ বয়স : 25 লিঙ্গ : মহিলা	KXM0421586 ফটো উপলব্ধ	996 নাম : সুনিতা কৰ্মকাৰ স্বামীৰ নাম: প্ৰদীপ কৰ্মকাৰ ঘৰ নং : 20৮ বয়স : 24 লিঙ্গ : মহিলা	KXM0478230 ফটো উপলব্ধ
997 নাম : বিশাল কৰ্মকাৰ পিতাৰ নাম: গোপাল কৰ্মকাৰ ঘৰ নং : 20৮ বয়স : 23 লিঙ্গ : পুৰুষ	KXM3294576 ফটো উপলব্ধ	998 নাম : চুত কৰ্মকাৰ পিতাৰ নাম: শিবচৰণ নকৰ্মকাৰ ঘৰ নং : 20৯ বয়স : 70 লিঙ্গ : পুৰুষ	KXM5642160 ফটো উপলব্ধ	999 নাম : মীৰা কৰ্মকাৰ পিতাৰ নাম: চুত কৰ্মকাৰ ঘৰ নং : 20৯ বয়স : 40 লিঙ্গ : পুৰুষ	KXM5642182 ফটো উপলব্ধ
1000 নাম : উপেন কৰ্মকাৰ পিতাৰ নাম: চুত কৰ্মকাৰ ঘৰ নং : 20৯ বয়স : 39 লিঙ্গ : পুৰুষ	KXM5642193 ফটো উপলব্ধ	1001 নাম : মীৰা কৰ্মকাৰ স্বামীৰ নাম: উপেন কৰ্মকাৰ ঘৰ নং : 20৯ বয়স : 39 লিঙ্গ : মহিলা	KXM0526004 ফটো উপলব্ধ	1002 নাম : পৰেশ কৰ্মকাৰ পিতাৰ নাম: চুত কৰ্মকাৰ ঘৰ নং : 20৯ বয়স : 36 লিঙ্গ : পুৰুষ	KXM0529800 ফটো উপলব্ধ
1003 নাম : বানাচী কৰ্মকাৰ স্বামীৰ নাম: পৰেশ কৰ্মকাৰ ঘৰ নং : 20৯ বয়স : 33 লিঙ্গ : মহিলা	KXM0422816 ফটো উপলব্ধ	1004 নাম : পুবালী বৰগোঁহাই পিতাৰ নাম: পবিত্ৰ বৰগোঁহাই ঘৰ নং : 210 বয়স : 33 লিঙ্গ : মহিলা	KXM5642819 ফটো উপলব্ধ	1005 নাম : পল্লবি বৰগোঁহাই পিতাৰ নাম: পবিত্ৰ বৰগোঁহাই ঘৰ নং : 210 বয়স : 32 লিঙ্গ : মহিলা	KXM5642820 ফটো উপলব্ধ
1006 নাম : জনতা নায়ক স্বামীৰ নাম: প্ৰফুল্ল নায়ক ঘৰ নং : 213 বয়স : 43 লিঙ্গ : মহিলা	KXM5642262 ফটো উপলব্ধ	1007 নাম : দীপশিখা পাটনায়ক মাতৃৰ নাম: জনতা নায়ক ঘৰ নং : 213 বয়স : 25 লিঙ্গ : মহিলা	YEHO116632 ফটো উপলব্ধ	1008 নাম : অংকিতা পাটনায়ক পিতাৰ নাম: প্ৰফুল্ল পাটনায়ক ঘৰ নং : 213 বয়স : 22 লিঙ্গ : মহিলা	KXM3179157 ফটো উপলব্ধ
1009 নাম : কৈলাশ নায়ক পিতাৰ নাম: অৰ্জুন নায়ক ঘৰ নং : 218 বয়স : 57 লিঙ্গ : পুৰুষ	KXM5642273 ফটো উপলব্ধ	1010 নাম : কৃষ্ণ নায়ক পিতাৰ নাম: অৰ্জুন নায়ক ঘৰ নং : 218 বয়স : 56 লিঙ্গ : পুৰুষ	KXM5642284 ফটো উপলব্ধ	1011 নাম : সুকমতী নায়ক স্বামীৰ নাম: কৃষ্ণ নায়ক ঘৰ নং : 218 বয়স : 52 লিঙ্গ : মহিলা	KXM5642295 ফটো উপলব্ধ
1012 নাম : মনোজ নায়ক পিতাৰ নাম: বাবুলাল নায়ক ঘৰ নং : 218 বয়স : 30 লিঙ্গ : পুৰুষ	KXM0245563 ফটো উপলব্ধ	1013 নাম : চুচেন নায়ক পিতাৰ নাম: কৃষ্ণ নায়ক ঘৰ নং : 218 বয়স : 30 লিঙ্গ : পুৰুষ	KXM0186262 ফটো উপলব্ধ	1014 নাম : বুলী মিৰ্চা নায়ক স্বামীৰ নাম: চুচেন নায়ক ঘৰ নং : 214 বয়স : 27 লিঙ্গ : মহিলা	YEHO170449 ফটো উপলব্ধ
1015 নাম : বিমলা নায়ক স্বামীৰ নাম: বাবুলাল নায়ক ঘৰ নং : 21৫ বয়স : 59 লিঙ্গ : মহিলা	KXM5642319 ফটো উপলব্ধ	1016 নাম : ৰচিতা নায়ক পিতাৰ নাম: বাবুলাল নায়ক ঘৰ নং : 21৫ বয়স : 37 লিঙ্গ : মহিলা	KXM0593913 ফটো উপলব্ধ	1017 নাম : মঞ্জেশ নায়ক পিতাৰ নাম: বাবুলাল নায়ক ঘৰ নং : 21৫ বয়স : 31 লিঙ্গ : পুৰুষ	KXM0593749 ফটো উপলব্ধ
1018 নাম : মীনা নায়ক স্বামীৰ নাম: মনুজ নায়ক ঘৰ নং : 21৫ বয়স : 28 লিঙ্গ : মহিলা	KXM0594036 ফটো উপলব্ধ	1019 নাম : মাখন চন্দ্ৰ বৰুৱা পিতাৰ নাম: ৰেণু ধৰ বৰুৱা ঘৰ নং : 21৬ বয়স : 77 লিঙ্গ : পুৰুষ	KXM5642320 ফটো উপলব্ধ	1020 নাম : বিমান বৰুৱা পিতাৰ নাম: মাখন চন্দ্ৰ বৰুৱা ঘৰ নং : 21৬ বয়স : 47 লিঙ্গ : পুৰুষ	KXM5642342 ফটো উপলব্ধ



1021 নাম : পৰ্বী সন্দিকৈ বৰুৱা স্বামীৰ নাম: বিমান বৰুৱা ঘৰ নং : ২১৬ বয়স : 28 লিঙ্গ : মহিলা	KXM0200345 ফটো উপলব্ধ	1022 নাম : নয়নমনি মোদী নায়ক স্বামীৰ নাম: ভূপেন নায়ক ঘৰ নং : ২১৬ বয়স : 25 লিঙ্গ : মহিলা	KXM3378387 ফটো উপলব্ধ	1023 নাম : কৃষ্ণ কান্ত কোঁৱৰ পিতাৰ নাম: ফটিক কোঁৱৰ ঘৰ নং : ২১৭ বয়স : 66 লিঙ্গ : পুৰুষ	KXM5642353 ফটো উপলব্ধ
1024 নাম : ভদ্রাৱতী কোঁৱৰ স্বামীৰ নাম: কৃষ্ণকান্ত কোঁৱৰ ঘৰ নং : ২১৭ বয়স : 57 লিঙ্গ : মহিলা	KXM5642364 ফটো উপলব্ধ	1025 নাম : ৰমনি নায়ক স্বামীৰ নাম: সুদৰ্শন নায়ক ঘৰ নং : ২১৮ বয়স : 77 লিঙ্গ : মহিলা	KXM5642375 ফটো উপলব্ধ	1026 নাম : সুবল নায়ক পিতাৰ নাম: স্বৰ্গীয় সুদৰ্শন নায়ক ঘৰ নং : 218 বয়স : 58 লিঙ্গ : পুৰুষ	KXM0259465 ফটো উপলব্ধ
1027 নাম : ৰবিন নায়ক পিতাৰ নাম: সুদৰ্শন নায়ক ঘৰ নং : ২১৮ বয়স : 54 লিঙ্গ : পুৰুষ	KXM5642386 ফটো উপলব্ধ	1028 নাম : সুৰেশ নায়ক পিতাৰ নাম: ৰামু নায়ক ঘৰ নং : ২১৮ বয়স : 49 লিঙ্গ : পুৰুষ	KXM5642433 ফটো উপলব্ধ	1029 নাম : মামণি নায়ক স্বামীৰ নাম: ৰবিন নায়ক ঘৰ নং : ২১৮ বয়স : 48 লিঙ্গ : মহিলা	KXM5642397 ফটো উপলব্ধ
1030 নাম : পৰেশ নায়ক পিতাৰ নাম: সুদৰ্শন নায়ক ঘৰ নং : ২১৮ বয়স : 45 লিঙ্গ : পুৰুষ	KXM5642400 ফটো উপলব্ধ	1031 নাম : চিতলা নায়ক স্বামীৰ নাম: পৰেশ নায়ক ঘৰ নং : 218 বয়স : 43 লিঙ্গ : মহিলা	KXM0259507 ফটো উপলব্ধ	1032 নাম : উজ্জ্বল নায়ক পিতাৰ নাম: ৰবিন নায়ক ঘৰ নং : ২১৮ বয়স : 29 লিঙ্গ : পুৰুষ	KXM0194522 ফটো উপলব্ধ
1033 নাম : ভূপেন নায়ক পিতাৰ নাম: ৰবিন নায়ক ঘৰ নং : ২১৮ বয়স : 25 লিঙ্গ : পুৰুষ	KXM0421503 ফটো উপলব্ধ	1034 নাম : নেইনা নায়ক পিতাৰ নাম: পৰেশ নায়ক ঘৰ নং : ২১৮ বয়স : 20 লিঙ্গ : মহিলা	YE0175729 ফটো উপলব্ধ	1035 নাম : জয়মতী নায়ক স্বামীৰ নাম: সুৰেশ নায়ক ঘৰ নং : ২১৮ বয়স : 44 লিঙ্গ : মহিলা	KXM5642444 ফটো উপলব্ধ
1036 নাম : কুম নায়ক স্বামীৰ নাম: লক্ষী নায়ক ঘৰ নং : ২১৯ বয়স : 72 লিঙ্গ : মহিলা	KXM5642466 ফটো উপলব্ধ	1037 নাম : বিকাশ পাট নায়ক পিতাৰ নাম: লক্ষী কান্ত পাট নায়ক ঘৰ নং : ২১৯ বয়স : 38 লিঙ্গ : পুৰুষ	KXM5642477 ফটো উপলব্ধ	1038 নাম : কমেশ্বৰ নায়ক পিতাৰ নাম: ৰামু নায়ক ঘৰ নং : ২২০ বয়স : 61 লিঙ্গ : পুৰুষ	KXM5642488 ফটো উপলব্ধ
1039 নাম : কল্পনা নায়ক স্বামীৰ নাম: ৰামু নায়ক ঘৰ নং : ২২০ বয়স : 49 লিঙ্গ : মহিলা	KXM5642499 ফটো উপলব্ধ	1040 নাম : নিজৰা দেৱী পিতাৰ নাম: কমেশ্বৰ নায়ক ঘৰ নং : ২২০ বয়স : 29 লিঙ্গ : মহিলা	KXM0594226 ফটো উপলব্ধ	1041 নাম : ফাগুনী নায়ক স্বামীৰ নাম: মাখন নায়ক ঘৰ নং : ২২১ বয়স : 66 লিঙ্গ : মহিলা	KXM5642502 ফটো উপলব্ধ
1042 নাম : পৰি চেতীয়া নায়ক স্বামীৰ নাম: দিপেন নায়ক ঘৰ নং : ২২১ বয়স : 46 লিঙ্গ : মহিলা	KXM1993379 ফটো উপলব্ধ	1043 নাম : দিপেন নায়ক পিতাৰ নাম: মাখন নায়ক ঘৰ নং : ২২১ বয়স : 46 লিঙ্গ : পুৰুষ	KXM5642524 ফটো উপলব্ধ	1044 নাম : অনিলা নায়ক পিতাৰ নাম: মাখন নায়ক ঘৰ নং : ২২১ বয়স : 42 লিঙ্গ : পুৰুষ	KXM5642535 ফটো উপলব্ধ
E 1045 নাম : বচন্ত নায়ক পিতাৰ নাম: ৰামু নায়ক ঘৰ নং : ২২২ বয়স : 74 লিঙ্গ : পুৰুষ	KXM5642546 ফটো উপলব্ধ	1046 নাম : জয়মতী নায়ক স্বামীৰ নাম: টিমা নায়ক ঘৰ নং : ২২২ বয়স : 66 লিঙ্গ : মহিলা	KXM5642557 ফটো উপলব্ধ	1047 নাম : তপন নায়ক পিতাৰ নাম: টিমা নায়ক ঘৰ নং : ২২২ বয়স : 42 লিঙ্গ : পুৰুষ	KXM5642568 ফটো উপলব্ধ
1048 নাম : অতুল নায়ক পিতাৰ নাম: টিমা নায়ক ঘৰ নং : ২২২ বয়স : 40 লিঙ্গ : পুৰুষ	KXM5642579 ফটো উপলব্ধ	1049 নাম : মহেন্দ্ৰ নায়ক পিতাৰ নাম: টিমা নায়ক ঘৰ নং : ২২২ বয়স : 38 লিঙ্গ : পুৰুষ	KXM5642580 ফটো উপলব্ধ	1050 নাম : মমতা কুষ্টিয়া নায়ক স্বামীৰ নাম: অতুল নায়ক ঘৰ নং : ২২২ বয়স : 27 লিঙ্গ : মহিলা	KXM0451773 ফটো উপলব্ধ



<p>E 1051 KXM5642591</p> <p>নাম : গোবিন্দ নাথক পিতাৰ নাম: দেৱী নাথক ঘৰ নং : ২২৩ বয়স : 67 লিঙ্গ : পুৰুষ</p> <p>ফটো উপলব্ধ</p>	<p>1052 KXM0427609</p> <p>নাম : তুলন লাহন মাতৃৰ নাম: বেণু লাহন ঘৰ নং : ২২৩ বয়স : 27 লিঙ্গ : পুৰুষ</p> <p>ফটো উপলব্ধ</p>	<p>1053 KXM5642604</p> <p>নাম : বীনা নাথক স্বামীৰ নাম: একাদশী নাথক ঘৰ নং : ২২৪ বয়স : 70 লিঙ্গ : মহিলা</p> <p>ফটো উপলব্ধ</p>
<p>1054 KXM0435545</p> <p>নাম : গিতামণী চাচেন স্বামীৰ নাম: ৰাজীৱ চাচেন ঘৰ নং : ২২৫ বয়স : 34 লিঙ্গ : মহিলা</p> <p>ফটো উপলব্ধ</p>	<p>1055 KXM5642615</p> <p>নাম : চুৰথ নাথক পিতাৰ নাম: বৈশাণু নাথক ঘৰ নং : ২২৬ বয়স : 67 লিঙ্গ : পুৰুষ</p> <p>ফটো উপলব্ধ</p>	<p>1056 KXM5642626</p> <p>নাম : ফাগুণী নাথক স্বামীৰ নাম: টুৰথ নাথক ঘৰ নং : ২২৬ বয়স : 60 লিঙ্গ : মহিলা</p> <p>ফটো উপলব্ধ</p>
<p>1057 KXM0544809</p> <p>নাম : ডিম্বেশ্বৰ নাথক পিতাৰ নাম: সুৰত নাথক ঘৰ নং : ২২৬ বয়স : 33 লিঙ্গ : পুৰুষ</p> <p>ফটো উপলব্ধ</p>	<p>1058 KXM3172640</p> <p>নাম : টুটুমাণি নাথক পিতাৰ নাম: চুৰথ নাথক ঘৰ নং : 226 বয়স : 31 লিঙ্গ : মহিলা</p> <p>ফটো উপলব্ধ</p>	<p>1059 KXM0435768</p> <p>নাম : পলাশ নাথক পিতাৰ নাম: সুৰথ নাথক ঘৰ নং : ২২৬ বয়স : 25 লিঙ্গ : পুৰুষ</p> <p>ফটো উপলব্ধ</p>
<p>1060 YEH0159566</p> <p>নাম : পুষ্প বৰাইক স্বামীৰ নাম: পলাশ নাথক ঘৰ নং : 226 বয়স : 25 লিঙ্গ : মহিলা</p> <p>ফটো উপলব্ধ</p>	<p>1061 KXM5642659</p> <p>নাম : উত্তম নাথক পিতাৰ নাম: বৈশাণু নাথক ঘৰ নং : ২২৭ বয়স : 49 লিঙ্গ : পুৰুষ</p> <p>ফটো উপলব্ধ</p>	<p>1062 YEH0155176</p> <p>নাম : শ্ৰেয়ালী নাথক পিতাৰ নাম: উত্তম নাথক ঘৰ নং : 227 বয়স : 19 লিঙ্গ : মহিলা</p> <p>ফটো উপলব্ধ</p>
<p>1063 KXM5642660</p> <p>নাম : সন্তোষ নাথক পিতাৰ নাম: বৈশাণু নাথক ঘৰ নং : ২২৮ বয়স : 68 লিঙ্গ : পুৰুষ</p> <p>ফটো উপলব্ধ</p>	<p>1064 KXM5642671</p> <p>নাম : প্ৰেমাঙ্গনাথক স্বামীৰ নাম: সন্তোষ নাথক ঘৰ নং : ২২৮ বয়স : 60 লিঙ্গ : মহিলা</p> <p>ফটো উপলব্ধ</p>	<p>1065 KXM0393330</p> <p>নাম : ৰখাস্ত নাথক পিতাৰ নাম: সন্তোষ নাথক ঘৰ নং : ২২৮ বয়স : 27 লিঙ্গ : পুৰুষ</p> <p>ফটো উপলব্ধ</p>
<p>1066 KXM5642784</p> <p>নাম : পুৰন্দৰ গগৈ পিতাৰ নাম: ৰজনীকান্ত গগৈ ঘৰ নং : ২৩২ বয়স : 75 লিঙ্গ : পুৰুষ</p> <p>ফটো উপলব্ধ</p>	<p>1067 KXM5642795</p> <p>নাম : গুনবালা গগৈ স্বামীৰ নাম: পুৰন্দৰ গগৈ ঘৰ নং : ২৩২ বয়স : 65 লিঙ্গ : মহিলা</p> <p>ফটো উপলব্ধ</p>	<p>1068 KXM5642808</p> <p>নাম : নিৰুপ গগৈ পিতাৰ নাম: পুৰন্দৰ গগৈ ঘৰ নং : ২৩২ বয়স : 45 লিঙ্গ : পুৰুষ</p> <p>ফটো উপলব্ধ</p>
<p>1069 KXM0189761</p> <p>নাম : মমী গগৈ স্বামীৰ নাম: নিৰুপ গগৈ ঘৰ নং : ২৩২ বয়স : 37 লিঙ্গ : মহিলা</p> <p>ফটো উপলব্ধ</p>	<p>1070 KXM5642717</p> <p>নাম : উমেশ চন্দ্ৰ বৰা পিতাৰ নাম: হেৰিৰাম বৰা ঘৰ নং : ২৩৩ বয়স : 57 লিঙ্গ : পুৰুষ</p> <p>ফটো উপলব্ধ</p>	<p>1071 KXM5642728</p> <p>নাম : প্ৰতিমা বৰা স্বামীৰ নাম: উমেশ্বৰ বৰা ঘৰ নং : ২৩৩ বয়স : 52 লিঙ্গ : মহিলা</p> <p>ফটো উপলব্ধ</p>
<p>1072 KXM3167517</p> <p>নাম : অনামিকা গগৈ লাহন স্বামীৰ নাম: তুলন লাহন ঘৰ নং : 233 বয়স : 26 লিঙ্গ : মহিলা</p> <p>ফটো উপলব্ধ</p>	<p>1073 KXM0194670</p> <p>নাম : বিজু সোণোৱাল পিতাৰ নাম: সান্দী সোণোৱাল ঘৰ নং : ২৩৩ বয়স : 37 লিঙ্গ : পুৰুষ</p> <p>ফটো উপলব্ধ</p>	<p>1074 KXM5642751</p> <p>নাম : ৰেন লাহন স্বামীৰ নাম: কলিয়া লাহন ঘৰ নং : ২৩৩ বয়স : 60 লিঙ্গ : মহিলা</p> <p>ফটো উপলব্ধ</p>
<p>1075 KXM5642739</p> <p>নাম : দেবেন বড়া পিতাৰ নাম: হেৰিৰাম বড়া ঘৰ নং : ২৩৩ বয়স : 51 লিঙ্গ : পুৰুষ</p> <p>ফটো উপলব্ধ</p>	<p>1076 KXM5642740</p> <p>নাম : বৰ্ণালি বৰা স্বামীৰ নাম: দেবেন বৰা ঘৰ নং : ২৩৩ বয়স : 46 লিঙ্গ : মহিলা</p> <p>ফটো উপলব্ধ</p>	<p>1077 KXM5642762</p> <p>নাম : জগনাথ লাহন স্বামীৰ নাম: ককলিয়া লাহন ঘৰ নং : ২৩৩ বয়স : 40 লিঙ্গ : মহিলা</p> <p>ফটো উপলব্ধ</p>
<p>1078 KXM3177904</p> <p>নাম : ভাগ্যশ্ৰী হোন্ডিক পিতাৰ নাম: প্ৰবীন হোন্ডিক ঘৰ নং : 253 বয়স : 22 লিঙ্গ : মহিলা</p> <p>ফটো উপলব্ধ</p>	<p>1079 KXM5637672</p> <p>নাম : তুফান তাঁতী পিতাৰ নাম: মনোহৰ তাঁতী ঘৰ নং : ৩২৯ বয়স : 34 লিঙ্গ : পুৰুষ</p> <p>ফটো উপলব্ধ</p>	<p>1080 KXM3170578</p> <p>নাম : ৰাধীকা তাঁতী স্বামীৰ নাম: তুফান তাঁতী ঘৰ নং : 329 বয়স : 30 লিঙ্গ : মহিলা</p> <p>ফটো উপলব্ধ</p>



1081 নাম : আশা নায়ক চবৰ স্বামীৰ নাম : জ্যোতিষ চবৰ ঘৰ নং : ৪৫৩ বয়স : 25 লিঙ্গ : মহিলা	KXM0420919 ফটো উপলব্ধ	1082 নাম : মিন্ট গড় স্বামীৰ নাম : সুকৰাম গড় ঘৰ নং : ৫৫৬ বয়স : 39 লিঙ্গ : মহিলা	KXM3279346 ফটো উপলব্ধ	1083 নাম : অজয় চবৰ পিতাৰ নাম : হুভে চবৰ ঘৰ নং : ৫৯৭ বয়স : 35 লিঙ্গ : পুৰুষ	KXM0420851 ফটো উপলব্ধ
1084 নাম : অঞ্জনা চবৰ স্বামীৰ নাম : অজয় চবৰ ঘৰ নং : ৫৯৭ বয়স : 30 লিঙ্গ : মহিলা	KXM0420844 ফটো উপলব্ধ	1085 নাম : বজত দে পিতাৰ নাম : কালিপদ দে ঘৰ নং : ৬৪০ বয়স : 26 লিঙ্গ : পুৰুষ	KXM0376368 ফটো উপলব্ধ	1086 নাম : দিপালী কোঁৱৰ স্বামীৰ নাম : থানেশ্বৰ কোঁৱৰ ঘৰ নং : ৬৪৪ বয়স : 62 লিঙ্গ : মহিলা	KXM6241492 ফটো উপলব্ধ
1087 নাম : বসন্ত কোঁৱৰ পিতাৰ নাম : থানেশ্বৰ কোঁৱৰ ঘৰ নং : ৬৪৪ বয়স : 40 লিঙ্গ : পুৰুষ	KXM6244913 ফটো উপলব্ধ	1088 নাম : অন কোঁৱৰ স্বামীৰ নাম : বসন্ত কোঁৱৰ ঘৰ নং : ৬৪৪ বয়স : 34 লিঙ্গ : মহিলা	KXM0594598 ফটো উপলব্ধ	1089 নাম : কল্পজ্যোতি ৰাজকোঁৱৰ পিতাৰ নাম : সূচেন ৰাজকোঁৱৰ ঘৰ নং : বাহুবীৰী বয়স : 20 লিঙ্গ : পুৰুষ	YEH0110528 ফটো উপলব্ধ
1090 নাম : ৰাজু কান মাতৃৰ নাম : সপ্ৰীতা কান ঘৰ নং : বাহুবীৰী গাঁও বয়স : 24 লিঙ্গ : পুৰুষ	YEH0022897 ফটো উপলব্ধ	1091 নাম : অসীম জ্যোতি লাহন পিতাৰ নাম : গিৰীন লাহন ঘৰ নং : বাহুবীৰী গাঁও, সোনাৰী বয়স : 22 লিঙ্গ : পুৰুষ	YEH0082479 ফটো উপলব্ধ	1092 নাম : লুনা বড়া পিতাৰ নাম : দেবেন বড়া ঘৰ নং : ঘৰ নং 5 বয়স : 21 লিঙ্গ : মহিলা	YEH0039271 ফটো উপলব্ধ



1093	1	YEH0189555
নাম : দেবা ঘাটোৱাৰ পিতাৰ নাম: বেংটু ঘাটোৱাৰ ঘৰ নং : 202 বয়স : 24 লিঙ্গ : পুৰুষ		
ফটো উপলব্ধ		

1094	1	YEH0108316
নাম : চেনীৰাম গগৈ পিতাৰ নাম: কেৰাম গগৈ ঘৰ নং : 646 বয়স : 61 লিঙ্গ : পুৰুষ		
ফটো উপলব্ধ		

1095	1	YEH0211912
নাম : বিকাশ লাহন পিতাৰ নাম: গোলাপ লাহন ঘৰ নং : 194 বয়স : 18 লিঙ্গ : পুৰুষ		
ফটো উপলব্ধ		

1096	1	YEH0211961
নাম : সিদ্ধাৰ্থ দেৱ পিতাৰ নাম: সিমুল দেব ঘৰ নং : ১৬৮ বয়স : 18 লিঙ্গ : পুৰুষ		
ফটো উপলব্ধ		

1097	1	YEH0108324
নাম : কৈশল্যা গগৈ স্বামীৰ নাম: চেনীৰাম গগৈ ঘৰ নং : 646 বয়স : 52 লিঙ্গ : মহিলা		
ফটো উপলব্ধ		

1098	1	YEH0108282
নাম : পূজা গগৈ স্বামীৰ নাম: দুৰ্ভ গগৈ ঘৰ নং : 646 বয়স : 25 লিঙ্গ : মহিলা		
ফটো উপলব্ধ		

1099	1	YEH0101790
নাম : দুৰ্ভ গগৈ পিতাৰ নাম: চেনীৰাম গগৈ ঘৰ নং : 646 বয়স : 33 লিঙ্গ : পুৰুষ		
ফটো উপলব্ধ		

1100	1	KXM4941542
নাম : পল্লব গগৈ পিতাৰ নাম: চেনীৰাম গগৈ ঘৰ নং : 646 বয়স : 30 লিঙ্গ : পুৰুষ		
ফটো উপলব্ধ		

1101	1	KXM2938865
নাম : সবিতা দেব পিতাৰ নাম: কানু দেব ঘৰ নং : 168 বয়স : 39 লিঙ্গ : মহিলা		
ফটো উপলব্ধ		

1102	1	KXM0479154
নাম : বান খনিকৰ পিতাৰ নাম: ভুবন খনিকৰ ঘৰ নং : ৩ বয়স : 24 লিঙ্গ : মহিলা		
ফটো উপলব্ধ		

1103	1	YEH0231753
নাম : অনন্যা গগৈ পিতাৰ নাম: অনন্ত গগৈ ঘৰ নং : 63ক বয়স : 18 লিঙ্গ : মহিলা		
ফটো উপলব্ধ		



1104	1	YEH0237180
নাম : প্ৰিয়ংকা হাটামুৰীয়া পিতাৰ নাম : নৰেন হাটামুৰীয়া ঘৰ নং : 127 বয়স : 18 লিঙ্গ : মহিলা		
ফটো উপলব্ধ		

1105	1	YEH0239178
নাম : নিখিত দিহিঙ্গীয়া পিতাৰ নাম : নিৰেশ্বৰ দিহিঙ্গীয়া ঘৰ নং : 19 বয়স : 19 লিঙ্গ : মহিলা		
ফটো উপলব্ধ		

1106	1	YEH0244053
নাম : আসতোষ পাল পিতাৰ নাম : শ্যামল পাল ঘৰ নং : 176 বয়স : 18 লিঙ্গ : পুৰুষ		
ফটো উপলব্ধ		

1107	1	KXM5537724
নাম : পৰী গগৈ লাহন পিতাৰ নাম : পুতুল গগৈ ঘৰ নং : 197 বয়স : 34 লিঙ্গ : মহিলা		
ফটো উপলব্ধ		

ভোটাৰৰ সাৰাংশ							
A) ভোটাৰৰ সংখ্যা							
	তালিকাৰ প্ৰকাৰ	তালিকাৰ চিনাক্তকৰণ	ভোটাৰৰ সংখ্যা				
			পুৰুষ	মহিলা	ওয় লিঙ্গ	মুঠ	
I	মূল তালিকা	মূল তালিকা	বিশেষ সংশোধন, 2026 চনৰ পূৰ্বৰ 2025 চনৰ মূল তালিকাৰ লগত থকা সংযোজন সমূহ একত্ৰিতকৰণ কৰা তালিকা।	536	556	0	1092
II	যোগ তালিকা	পৰিপূৰক 1	বিশেষ সংক্ষিপ্ত সংশোধন, 2026	6	5	0	11
		পৰিপূৰক 2	অনবিচ্ছিন্ন সংশোধন 2026	1	3	0	4
			মুঠ	7	8	0	15
III	বিয়োজন তালিকা	পৰিপূৰক 1	বিশেষ সংক্ষিপ্ত সংশোধন, 2026	19	12	0	31
		পৰিপূৰক 2	অনবিচ্ছিন্ন সংশোধন 2026	0	2	0	2
			মুঠ	19	14	0	33
IV	লিংগ ক্ষেত্ৰত পৰিবৰ্তনৰ বাবে পাৰ্থক্য			0	0	0	0
এই সংশোধনৰ পিছত ভোটাৰ তালিকাত ভোটাৰৰ মুঠ সংখ্যা (I+II-III+IV)				524	550	0	1074
B) শুধৰনীৰ সংখ্যা							
তালিকাৰ প্ৰকাৰ	তালিকাৰ চিনাক্তকৰণ			শুধৰনীৰ সংখ্যা			
পৰিপূৰক 1	বিশেষ সংক্ষিপ্ত সংশোধন, 2026			0			
পৰিপূৰক 2	অনবিচ্ছিন্ন সংশোধন 2026			2			
	মুঠ			2			

নিৰ্বাচক পঞ্জীয়ন বিষয়াৰ স্বাক্ষৰ

E-মূত, S-স্থানান্তৰিত/ বাসস্থান পৰিবৰ্তন, R-প্ৰতিলিপি, M-নিখোজ, Q-অযোগ্য