



ভোটাৰ তালিকা 2026 S03 অসম

বিধানসভা সমষ্টিৰ নম্বৰ, নাম আৰু সংৰক্ষণৰ স্থিতি : 93 - সোণাৰি (সাধাৰণ)		খণ্ড নং : 26			
এই বিধানসভা সমষ্টিত কোন সংসদীয় সমষ্টিৰ অন্তৰ্গত তাৰ নম্বৰ, নাম আৰু সংৰক্ষণ স্থিতি : 14 - যোৰহাট (সাধাৰণ)					
1. সংশোধনৰ বিৱৰণ					
সংশোধনৰ বছৰ	2026	তালিকাৰ চিনাক্তকৰণ			
ভিত্তি তাৰিখ	01-04-2026	বিশেষ সংশোধন, 2026 চনৰ পূৰ্বৰ 2025 চনৰ মূল তালিকাৰ লগত থকা সংযোজন সমূহ একত্ৰিতকৰণ কৰা তালিকা।			
সংশোধনৰ প্ৰকাৰ	বিশেষ সংশোধন 2026				
প্ৰকাশনৰ তাৰিখ	23-03-2026				
2. খণ্ড আৰু ভোটগ্ৰহন কেন্দ্ৰৰ বিৱৰণ					
খণ্ডৰ অন্তৰ্গত এলেকা সমূহৰ নম্বৰ আৰু নাম					
1-১নং ঘোঁৰাজান গাওঁ		মূল চহৰ/গাওঁ	: ২নং ঘোঁৰাজান গাওঁ		
2-২নং ঘোঁৰাজান গাওঁ		ৱাৰ্ড নং	:		
		ডাকঘৰ	: সাপেখাতী		
		পুলিচ থানা	: সাপেখাতী		
		ব্লক	: সাপেখাতী (অং-১)		
		ৰাজহ চক্ৰ	: সাপেখাতী		
		জিলা	: চৰাইদেউ		
		পিনকোড	: 785692		
3. ভোটগ্ৰহন কেন্দ্ৰৰ বিৱৰণ					
ভোটগ্ৰহন কেন্দ্ৰৰ নম্বৰ আৰু নাম :		ভোটগ্ৰহন কেন্দ্ৰৰ প্ৰকাৰ (পুৰুষ/মহিলা/সাধাৰণ)		সাধাৰণ	
26 - অটলকঠীয়াখুন্দা এম.ভি স্কুল (উত্তৰ)		খণ্ডৰ অন্তৰ্গত সহায়ক ভোটগ্ৰহন কেন্দ্ৰৰ সংখ্যা :		0	
ভোটগ্ৰহন কেন্দ্ৰৰ ঠিকনা :					
অটলকঠীয়াখুন্দা এম.ভি স্কুল, উত্তৰ, ২ নং কঠীয়াখুন্দা					
4. ভোটাৰৰ সংখ্যা					
আৰম্ভনি ক্ৰমিক নং	শেষ ক্ৰমিক নং	মুঠ ভোটাৰ			
		পুৰুষ	মহিলা	৩য় লিঙ্গ	মুঠ
1	1006	472	498	0	970

নিৰ্বাচক পঞ্জীয়ন বিষয়াৰ স্বাক্ষৰ

Nazri Naksha

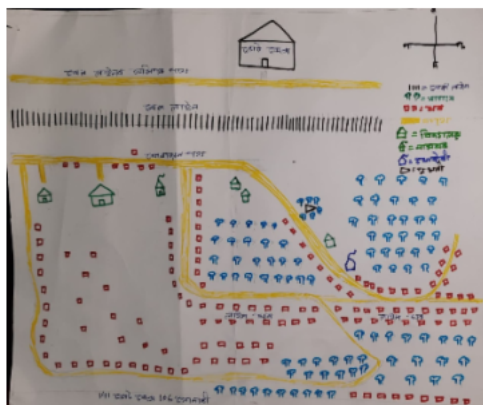

Google Map View



Polling Station Building Front View



ভোটগ্ৰহন কেন্দ্ৰৰ সন্মুখৰ দৃশ্য



Cad View

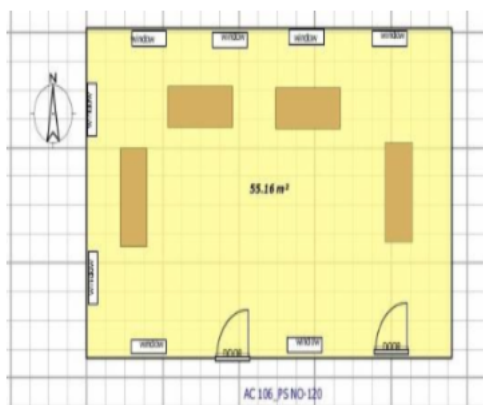

Key MAP View



<p>E 1 KXM1384561</p> <p>নাম : টংকেশ্বৰ বড়া পিতাৰ নাম: দিননাথ বড়া ঘৰ নং : 68 বয়স : 68 লিঙ্গ : পুৰুষ</p> <p>ফটো উপলব্ধ</p>	<p>2 KXM1384572</p> <p>নাম : অমিয়া বড়া স্বামীৰ নাম: টংকেশ্বৰ বড়া ঘৰ নং : 5 বয়স : 55 লিঙ্গ : মহিলা</p> <p>ফটো উপলব্ধ</p>	<p>3 KXM1384583</p> <p>নাম : সত্য ব্ৰজেন বড়া পিতাৰ নাম: টংকেশ্বৰ বড়া ঘৰ নং : 1 বয়স : 38 লিঙ্গ : পুৰুষ</p> <p>ফটো উপলব্ধ</p>
<p>4 KXM1384594</p> <p>নাম : মৰম বড়া পিতাৰ নাম: টংকেশ্বৰ বড়া ঘৰ নং : 1 বয়স : 37 লিঙ্গ : পুৰুষ</p> <p>ফটো উপলব্ধ</p>	<p>5 YEH0121624</p> <p>নাম : বৰ্ষা কুৰ্মী স্বামীৰ নাম: ধনঞ্জয় নায়ক ঘৰ নং : 01 বয়স : 31 লিঙ্গ : মহিলা</p> <p>ফটো উপলব্ধ</p>	<p>6 KXM3295177</p> <p>নাম : ধনঞ্জয় নায়ক পিতাৰ নাম: লুকপাল নায়ক ঘৰ নং : 1 বয়স : 30 লিঙ্গ : পুৰুষ</p> <p>ফটো উপলব্ধ</p>
<p>7 KXM3350931</p> <p>নাম : আন্দীচ কুলু পিতাৰ নাম: এলিয়াস কুলু ঘৰ নং : 1 বয়স : 26 লিঙ্গ : পুৰুষ</p> <p>ফটো উপলব্ধ</p>	<p>8 KXM3350907</p> <p>নাম : মগডালি কুলু পিতাৰ নাম: হাজিৰ্জা কুলু ঘৰ নং : 1 বয়স : 25 লিঙ্গ : মহিলা</p> <p>ফটো উপলব্ধ</p>	<p>9 KXM0350454</p> <p>নাম : মুনমী বিনজোৱাৰ তেলি স্বামীৰ নাম: অজিত তেলি ঘৰ নং : 2 বয়স : 28 লিঙ্গ : মহিলা</p> <p>ফটো উপলব্ধ</p>
<p>10 KXM1391431</p> <p>নাম : দিলু ৰাই মাতৃৰ নাম: সূৰ্য্য প্রচাদ ৰাই ঘৰ নং : 3 বয়স : 37 লিঙ্গ : পুৰুষ</p> <p>ফটো উপলব্ধ</p>	<p>11 KXM3145281</p> <p>নাম : কিৰণ তাঁতি মাতৃৰ নাম: গীতাজলি তাঁতি ঘৰ নং : 3 বয়স : 22 লিঙ্গ : পুৰুষ</p> <p>ফটো উপলব্ধ</p>	<p>12 KXM0347542</p> <p>নাম : জোনালী তন্তুৰাই স্বামীৰ নাম: মুকেশ তাঁতি ঘৰ নং : 3 বয়স : 33 লিঙ্গ : মহিলা</p> <p>ফটো উপলব্ধ</p>
<p>13 KXM1384641</p> <p>নাম : সাবিত্ৰী তাঁতি স্বামীৰ নাম: পবন তাঁতি ঘৰ নং : 3 বয়স : 74 লিঙ্গ : মহিলা</p> <p>ফটো উপলব্ধ</p>	<p>14 KXM1384652</p> <p>নাম : বিকাশ তাঁতি পিতাৰ নাম: পবন তাঁতি ঘৰ নং : 3 বয়স : 44 লিঙ্গ : পুৰুষ</p> <p>ফটো উপলব্ধ</p>	<p>15 KXM1384663</p> <p>নাম : গীতাজলী তাঁতি স্বামীৰ নাম: চমন তাঁতি ঘৰ নং : 3 বয়স : 42 লিঙ্গ : মহিলা</p> <p>ফটো উপলব্ধ</p>
<p>16 KXM1384674</p> <p>নাম : মুকেশ তাঁতি পিতাৰ নাম: পবন তাঁতি ঘৰ নং : 3 বয়স : 39 লিঙ্গ : পুৰুষ</p> <p>ফটো উপলব্ধ</p>	<p>17 KXM0355842</p> <p>নাম : বিৰাজ গড় স্বামীৰ নাম: ৰাজু গড় ঘৰ নং : 8 বয়স : 57 লিঙ্গ : মহিলা</p> <p>ফটো উপলব্ধ</p>	<p>18 KXM1391408</p> <p>নাম : প্রহ্লাদ ৰাই পিতাৰ নাম: বেত বাহাদুৰ ৰাই ঘৰ নং : 5 বয়স : 35 লিঙ্গ : পুৰুষ</p> <p>ফটো উপলব্ধ</p>
<p>S 19 KXM1384696</p> <p>নাম : প্ৰেমেশ্বৰ মালি পিতাৰ নাম: বৰ্জৰংলাল মালি ঘৰ নং : 9 বয়স : 60 লিঙ্গ : পুৰুষ</p> <p>ফটো উপলব্ধ</p>	<p>S 20 KXM1384709</p> <p>নাম : অৰ্জন লাল মালি পিতাৰ নাম: বৰ্জৰংলাল মালি ঘৰ নং : 9 বয়স : 55 লিঙ্গ : পুৰুষ</p> <p>ফটো উপলব্ধ</p>	<p>21 KXM2025005</p> <p>নাম : ভীকৰাজ গুৰু পিতাৰ নাম: দিলিপ গুৰু ঘৰ নং : 7 বয়স : 32 লিঙ্গ : পুৰুষ</p> <p>ফটো উপলব্ধ</p>
<p>22 KXM1391577</p> <p>নাম : টিলবাহাদুৰ গুৰু পিতাৰ নাম: টেক বাহাদুৰ গুৰু ঘৰ নং : 9 বয়স : 31 লিঙ্গ : পুৰুষ</p> <p>ফটো উপলব্ধ</p>	<p>23 KXM1391602</p> <p>নাম : বুমা ৰায় স্বামীৰ নাম: ভূৱন সিং ৰায় ঘৰ নং : 10 বয়স : 44 লিঙ্গ : মহিলা</p> <p>ফটো উপলব্ধ</p>	<p>24 KXM0454371</p> <p>নাম : শান্তী ৰাই স্বামীৰ নাম: পদম ৰাই ঘৰ নং : 10 বয়স : 37 লিঙ্গ : মহিলা</p> <p>ফটো উপলব্ধ</p>
<p>25 KXM1391544</p> <p>নাম : পদম ৰায় পিতাৰ নাম: ফুল বাহাদুৰ ৰায় ঘৰ নং : 10 বয়স : 36 লিঙ্গ : পুৰুষ</p> <p>ফটো উপলব্ধ</p>	<p>26 KXM1391555</p> <p>নাম : অভিষেক ৰায় পিতাৰ নাম: উজৰ সিং ৰায় ঘৰ নং : 10 বয়স : 35 লিঙ্গ : পুৰুষ</p> <p>ফটো উপলব্ধ</p>	<p>27 KXM1391464</p> <p>নাম : অঞ্জনা কুমাৰী ৰায় স্বামীৰ নাম: শ্যাম বাহাদুৰ ৰাই ঘৰ নং : 10 বয়স : 32 লিঙ্গ : মহিলা</p> <p>ফটো উপলব্ধ</p>
<p>28 KXM3418274</p> <p>নাম : পিংকী মুড়া স্বামীৰ নাম: উন্দা মুড়া ঘৰ নং : 10 বয়স : 26 লিঙ্গ : মহিলা</p> <p>ফটো উপলব্ধ</p>	<p>29 KXM3357803</p> <p>নাম : আকাশ পাহাৰীয়া পিতাৰ নাম: উপেন পাহাৰীয়া ঘৰ নং : 10 বয়স : 25 লিঙ্গ : পুৰুষ</p> <p>ফটো উপলব্ধ</p>	<p>30 YEH0117549</p> <p>নাম : জিতেন মাঝি পিতাৰ নাম: চন্ডু ঘৰ নং : 12 বয়স : 26 লিঙ্গ : পুৰুষ</p> <p>ফটো উপলব্ধ</p>



31 নাম : সুনিতা মুৰ্ম স্বামীৰ নাম: জিতেন মুৰ্ম ঘৰ নং : 12 বয়স : 25 লিঙ্গ : মহিলা	YEHO111484 ফটো উপলব্ধ	32 নাম : ইন্দু ৰায় স্বামীৰ নাম: ৰাজকুমাৰ ৰায় ঘৰ নং : 13 বয়স : 42 লিঙ্গ : মহিলা	KXM1391419 ফটো উপলব্ধ	33 নাম : কোঁৱৰ গড় পিতাৰ নাম: চুম্ৰাটি গড় ঘৰ নং : 18 বয়স : 60 লিঙ্গ : পুৰুষ	KXM0518555 ফটো উপলব্ধ
34 নাম : ৰঞ্জিতা গড় স্বামীৰ নাম: কোঁৱৰ গড় ঘৰ নং : 18 বয়স : 55 লিঙ্গ : মহিলা	KXM1384798 ফটো উপলব্ধ	35 নাম : পিংকী মুড়া স্বামীৰ নাম: চুনিলা গড় ঘৰ নং : 18 বয়স : 34 লিঙ্গ : মহিলা	KXM0237560 ফটো উপলব্ধ	36 নাম : পনু মুৰ্ম মাৰি অন্যান্য: কটাৰি গোড় ঘৰ নং : 14 বয়স : 31 লিঙ্গ : মহিলা	KXM3145133 ফটো উপলব্ধ
37 নাম : অজয় গড় পিতাৰ নাম: কোঁৱৰ ঘৰ নং : 14 বয়স : 28 লিঙ্গ : পুৰুষ	KXM3351921 ফটো উপলব্ধ	38 নাম : বিষ্ণু কুমাৰী থাপা স্বামীৰ নাম: কৰ্ক থাপা ঘৰ নং : 16 বয়স : 36 লিঙ্গ : মহিলা	KXM3428695 ফটো উপলব্ধ	39 নাম : অঞ্জলী শৰ্মা স্বামীৰ নাম: দেবেন শৰ্মা ঘৰ নং : 70 বয়স : 70 লিঙ্গ : মহিলা	KXM1384867 ফটো উপলব্ধ
40 নাম : দেবেন শৰ্মা পিতাৰ নাম: ফ নিধৰ শৰ্মা ঘৰ নং : 19 বয়স : 60 লিঙ্গ : পুৰুষ	KXM1384856 ফটো উপলব্ধ	41 নাম : নিৰু থাপা স্বামীৰ নাম: অৰুন থাপা ঘৰ নং : 19 বয়স : 34 লিঙ্গ : মহিলা	KXM1391306 ফটো উপলব্ধ	42 নাম : দেৱজীত শৰ্মা পিতাৰ নাম: দেবেন শৰ্মা ঘৰ নং : 17 বয়স : 31 লিঙ্গ : পুৰুষ	KXM0201988 ফটো উপলব্ধ
S2 43 নাম : কৰিশা শৰ্মা স্বামীৰ নাম: ৰাজু বেৰুৱা ঘৰ নং : 19 বয়স : 29 লিঙ্গ : মহিলা	KXM0444752 ফটো উপলব্ধ	44 নাম : পুষ্পা থাপা স্বামীৰ নাম: পুলিন বাঃ থাপা ঘৰ নং : 18 বয়স : 43 লিঙ্গ : মহিলা	KXM1391204 ফটো উপলব্ধ	45 নাম : বাসন্তি থাপা স্বামীৰ নাম: উদীত থাপা ঘৰ নং : 18 বয়স : 38 লিঙ্গ : মহিলা	KXM1384890 ফটো উপলব্ধ
46 নাম : গুৰুপ্ৰসাদ শৰ্মা পিতাৰ নাম: মনিৰত্ন শৰ্মা ঘৰ নং : 20 বয়স : 71 লিঙ্গ : পুৰুষ	KXM1384903 ফটো উপলব্ধ	47 নাম : কপিল শৰ্মা পিতাৰ নাম: গুৰুপ্ৰসাদ শৰ্মা ঘৰ নং : 20 বয়স : 71 লিঙ্গ : পুৰুষ	KXM1384925 ফটো উপলব্ধ	48 নাম : উষা শৰ্মা স্বামীৰ নাম: গুৰুপ্ৰসাদ শৰ্মা ঘৰ নং : 20 বয়স : 40 লিঙ্গ : মহিলা	KXM1384914 ফটো উপলব্ধ
49 নাম : জ্ঞান প্ৰসাদ শৰ্মা পিতাৰ নাম: গুৰু প্ৰসাদ শৰ্মা ঘৰ নং : 20 বয়স : 37 লিঙ্গ : পুৰুষ	KXM1384936 ফটো উপলব্ধ	S 50 নাম : মানসী ভূঞা পিতাৰ নাম: প্ৰবিন ভূঞা ঘৰ নং : 20 বয়স : 25 লিঙ্গ : মহিলা	KXM3179694 ফটো উপলব্ধ	51 নাম : সাবিত্ৰী মুৰাডী স্বামীৰ নাম: বাবুল মুৰাডী ঘৰ নং : 22 বয়স : 37 লিঙ্গ : মহিলা	KXM1391362 ফটো উপলব্ধ
52 নাম : বিশাল মুৰাৰি পিতাৰ নাম: বিনুদ মুৰাৰি ঘৰ নং : 22 বয়স : 24 লিঙ্গ : পুৰুষ	KXM3345758 ফটো উপলব্ধ	53 নাম : অঞ্জলী কুৰ্মী পিতাৰ নাম: মদন কুৰ্মী ঘৰ নং : 22 বয়স : 23 লিঙ্গ : মহিলা	KXM3369691 ফটো উপলব্ধ	54 নাম : লক্ষ্মীমুনি হাঁচদা স্বামীৰ নাম: মিলাৰাম হাঁচদা ঘৰ নং : 26 বয়স : 70 লিঙ্গ : মহিলা	KXM1384969 ফটো উপলব্ধ
55 নাম : বিনোদ সিং পিতাৰ নাম: গোপাল সিং ঘৰ নং : 26 বয়স : 42 লিঙ্গ : পুৰুষ	KXM1385008 ফটো উপলব্ধ	56 নাম : কিশান হাঁচদা পিতাৰ নাম: মিলাৰাম হাঁচদা ঘৰ নং : 26 বয়স : 40 লিঙ্গ : পুৰুষ	KXM1384970 ফটো উপলব্ধ	57 নাম : কনক হাঁচদা পিতাৰ নাম: মিলাৰাম হাঁচদা ঘৰ নং : 26 বয়স : 40 লিঙ্গ : পুৰুষ	KXM1384981 ফটো উপলব্ধ
58 নাম : দিলীপ বিশ্বকৰ্মা পিতাৰ নাম: চহাবীৰ বিশ্বকৰ্মা ঘৰ নং : 26 বয়স : 32 লিঙ্গ : পুৰুষ	KXM1391599 ফটো উপলব্ধ	59 নাম : শ্বেৰ বাহাদুৰ বিশ্বকৰ্মা পিতাৰ নাম: চহাবীৰ বিশ্বকৰ্মা ঘৰ নং : 26 বয়স : 30 লিঙ্গ : পুৰুষ	KXM1391420 ফটো উপলব্ধ	60 নাম : দিব্যা সিং ৰাজপুত পিতাৰ নাম: বিনোদ সিং ৰাজপুত ঘৰ নং : 26 বয়স : 19 লিঙ্গ : মহিলা	YEHO174698 ফটো উপলব্ধ



61 নাম : মনিকা বাক্তি স্বামীৰ নাম: নৰেন বাক্তি ঘৰ নং : ১৬ক বয়স : 55 লিঙ্গ : মহিলা	KXM1385019 ফটো উপলব্ধ	62 নাম : বিনতী বাক্তি স্বামীৰ নাম: নৰেন বাক্তি ঘৰ নং : ১৬ক বয়স : 50 লিঙ্গ : মহিলা	KXM1385020 ফটো উপলব্ধ	63 নাম : চন্দন বাক্তি পিতাৰ নাম: জয়লাল বাক্তি ঘৰ নং : ১৬ক বয়স : 43 লিঙ্গ : পুৰুষ	KXM1385031 ফটো উপলব্ধ
64 নাম : বিতা বাক্তি স্বামীৰ নাম: চন্দন বাক্তি ঘৰ নং : ১৬ক বয়স : 39 লিঙ্গ : মহিলা	KXM1385042 ফটো উপলব্ধ	65 নাম : কেশৱ বাক্তি পিতাৰ নাম: জয়লাল বাক্তি ঘৰ নং : ১৬ক বয়স : 38 লিঙ্গ : পুৰুষ	KXM1385053 ফটো উপলব্ধ	66 নাম : ৰশ্মি ৰেখা উপাধ্যায় স্বামীৰ নাম: কেশৱ বাক্তি ঘৰ নং : ১৬(ক) বয়স : 37 লিঙ্গ : মহিলা	KXM1391180 ফটো উপলব্ধ
67 নাম : অতুল চাংমাই পিতাৰ নাম: মহেশ্বৰ চাংমাই ঘৰ নং : ২৭ বয়স : 45 লিঙ্গ : পুৰুষ	KXM1385097 ফটো উপলব্ধ	68 নাম : প্ৰমিলী চাংমাই স্বামীৰ নাম: অতুল চাংমাই ঘৰ নং : ২৭ বয়স : 42 লিঙ্গ : মহিলা	KXM1385100 ফটো উপলব্ধ	S 69 নাম : সুৰভী চাংমাই স্বামীৰ নাম: গিৰিন চাংমাই ঘৰ নং : ২৭ বয়স : ৪১ লিঙ্গ : মহিলা	KXM0062398 ফটো উপলব্ধ
#2 70 নাম : সঞ্জয় চাংমাই পিতাৰ নাম: অতুল চাংমাই ঘৰ নং : ২৭ বয়স : 27 লিঙ্গ : পুৰুষ	KXM0345561 ফটো উপলব্ধ	71 নাম : ৰাকেশ গড় পিতাৰ নাম: লেট জিতেন গড় ঘৰ নং : 28 বয়স : 33 লিঙ্গ : পুৰুষ	YE0166603 ফটো উপলব্ধ	72 নাম : চান্তি গড় স্বামীৰ নাম: ৰঞ্জিত গড় ঘৰ নং : ২৯ক বয়স : 45 লিঙ্গ : মহিলা	KXM1385144 ফটো উপলব্ধ
E 73 নাম : ভদ্ৰেশ্বৰ গড় পিতাৰ নাম: মনোহৰ গড় ঘৰ নং : ৩১ বয়স : 60 লিঙ্গ : পুৰুষ	KXM1385155 ফটো উপলব্ধ	74 নাম : মনোমতী গড় স্বামীৰ নাম: ভদ্ৰেশ্বৰ গড় ঘৰ নং : ৩১ বয়স : 55 লিঙ্গ : মহিলা	KXM1385166 ফটো উপলব্ধ	75 নাম : পেতুৱা খাৰিয়া পিতাৰ নাম: যুগল খাৰিয়া ঘৰ নং : ৩১ বয়স : 37 লিঙ্গ : পুৰুষ	KXM2024706 ফটো উপলব্ধ
76 নাম : চমবাৰী খাৰিয়া স্বামীৰ নাম: পেতুৱা খাৰিয়া ঘৰ নং : ৩১ বয়স : 36 লিঙ্গ : মহিলা	KXM2024751 ফটো উপলব্ধ	77 নাম : বাবল গড় পিতাৰ নাম: ভদ্ৰেশ্বৰ গড় ঘৰ নং : 31 বয়স : 31 লিঙ্গ : পুৰুষ	KXM0209627 ফটো উপলব্ধ	78 নাম : বাবল গড় পিতাৰ নাম: ভদ্ৰেশ্বৰ গড় ঘৰ নং : ৩১ বয়স : 31 লিঙ্গ : পুৰুষ	KXM0220301 ফটো উপলব্ধ
79 নাম : সমিৰ গড় পিতাৰ নাম: ভদ্ৰেশ্বৰ গড় ঘৰ নং : ৩১ বয়স : 29 লিঙ্গ : পুৰুষ	KXM0235440 ফটো উপলব্ধ	80 নাম : অচিন্ত গড় পিতাৰ নাম: ভদ্ৰেশ্বৰ গড় ঘৰ নং : 31 বয়স : 28 লিঙ্গ : পুৰুষ	KXM0072579 ফটো উপলব্ধ	81 নাম : মণিকা গোড় স্বামীৰ নাম: বাবলু গড় ঘৰ নং : 31 বয়স : 25 লিঙ্গ : মহিলা	KXM3144730 ফটো উপলব্ধ
82 নাম : সনিয়া গোড় মাতৃৰ নাম: মনুমতী গোড় ঘৰ নং : 31 বয়স : 21 লিঙ্গ : মহিলা	KXM3144722 ফটো উপলব্ধ	83 নাম : সুমিত্ৰা খাড়াীয়া স্বামীৰ নাম: মিলন খাড়াীয়া ঘৰ নং : ৩১ক বয়স : 40 লিঙ্গ : মহিলা	KXM1385199 ফটো উপলব্ধ	84 নাম : মিলন খাড়াীয়া পিতাৰ নাম: যুগল খাড়াীয়া ঘৰ নং : ৩১ক বয়স : 38 লিঙ্গ : পুৰুষ	KXM1385188 ফটো উপলব্ধ
85 নাম : হিৰেন গড় পিতাৰ নাম: মহন গড় ঘৰ নং : ৩৩ বয়স : 48 লিঙ্গ : পুৰুষ	KXM1385224 ফটো উপলব্ধ	86 নাম : সুমিলা গড় স্বামীৰ নাম: হিৰেন গড় ঘৰ নং : ৩৩ বয়স : 46 লিঙ্গ : মহিলা	KXM1385235 ফটো উপলব্ধ	87 নাম : চুনিতা গড় পিতাৰ নাম: দেবেন গড় ঘৰ নং : ৩৩ বয়স : 30 লিঙ্গ : মহিলা	KXM0240515 ফটো উপলব্ধ
88 নাম : চুমি গড় অন্যান্য: সুনিতা গড় ঘৰ নং : ৩৩ বয়স : 24 লিঙ্গ : মহিলা	YE0027201 ফটো উপলব্ধ	89 নাম : সুখৰাম গড় পিতাৰ নাম: মাধৰাম গড় ঘৰ নং : ৩৪ বয়স : 55 লিঙ্গ : পুৰুষ	KXM1385246 ফটো উপলব্ধ	90 নাম : অনিমা গড় স্বামীৰ নাম: সুখৰাম গড় ঘৰ নং : ৩৪ বয়স : 45 লিঙ্গ : মহিলা	KXM1385257 ফটো উপলব্ধ



91 নাম : চল বাহাদুৰ ৰাই পিতাৰ নাম: নৰেন ৰাই ঘৰ নং : ৩৪ বয়স : 35 লিঙ্গ : পুৰুষ	KXM1391511 ফটো উপলব্ধ	92 নাম : বিপুল গড় পিতাৰ নাম: শুকৰাম গড় ঘৰ নং : ৩৪ বয়স : 33 লিঙ্গ : পুৰুষ	KXM0280909 ফটো উপলব্ধ	93 নাম : দেৱীলতা মুড়া স্বামীৰ নাম: বিপুল গড় ঘৰ নং : ৩৪ বয়স : 31 লিঙ্গ : মহিলা	KXM0280958 ফটো উপলব্ধ
94 নাম : দুৰ্গা ৰায় মাতৃৰ নাম: পূৰ্ণিমা ৰায় ঘৰ নং : ৩৪ বয়স : 30 লিঙ্গ : পুৰুষ	KXM0226332 ফটো উপলব্ধ	95 নাম : বকুল গড় পিতাৰ নাম: সুকুৰাম গড় ঘৰ নং : 34 বয়স : 23 লিঙ্গ : পুৰুষ	YE0027268 ফটো উপলব্ধ	96 নাম : অমৃত তেলী পিতাৰ নাম: দশৰথ তেলী ঘৰ নং : ৩৬ বয়স : 29 লিঙ্গ : পুৰুষ	KXM0235325 ফটো উপলব্ধ
97 নাম : পুনম তেলী স্বামীৰ নাম: অমৃত তেলী ঘৰ নং : 36 বয়স : 26 লিঙ্গ : মহিলা	KXM3399995 ফটো উপলব্ধ	98 নাম : দেবনাথ কেউত পিতাৰ নাম: গোলাপ কেউত ঘৰ নং : ৩৭ বয়স : 60 লিঙ্গ : পুৰুষ	KXM1385291 ফটো উপলব্ধ	99 নাম : চুলেখা কেউত স্বামীৰ নাম: দেৱনাথ কেউত ঘৰ নং : ৩৭ বয়স : 55 লিঙ্গ : মহিলা	KXM1385304 ফটো উপলব্ধ
100 নাম : জীৱন কেওট পিতাৰ নাম: দেবনাথ কেওট ঘৰ নং : 37 বয়স : 24 লিঙ্গ : পুৰুষ	KXM3273323 ফটো উপলব্ধ	101 নাম : ৰোমোতিন কেওট পিতাৰ নাম: দেৱনাথ কেওট ঘৰ নং : 37 বয়স : 19 লিঙ্গ : মহিলা	YE0139832 ফটো উপলব্ধ	102 নাম : বিষ্ণু মুড়া পিতাৰ নাম: দুসু মুড়া ঘৰ নং : ৩৮ বয়স : 55 লিঙ্গ : পুৰুষ	KXM1385315 ফটো উপলব্ধ
103 নাম : বীনা মুড়া স্বামীৰ নাম: বিষ্ণু মুড়া ঘৰ নং : ৩৮ বয়স : 50 লিঙ্গ : মহিলা	KXM1385326 ফটো উপলব্ধ	104 নাম : সত্যজিত চাওতাল পিতাৰ নাম: ৰাজু চাওতাল ঘৰ নং : 38 বয়স : 26 লিঙ্গ : পুৰুষ	YE0113548 ফটো উপলব্ধ	#2 105 নাম : প্ৰতাপ বনিয়া পিতাৰ নাম: নৰ বাহাদুৰ বনিয়া ঘৰ নং : ৩৯ বয়স : 34 লিঙ্গ : পুৰুষ	KXM1391533 ফটো উপলব্ধ
106 নাম : চমন ভূঞা পিতাৰ নাম: সঞ্জয় ভূঞা ঘৰ নং : ৩৯ বয়স : 30 লিঙ্গ : পুৰুষ	KXM0247734 ফটো উপলব্ধ	107 নাম : অঞ্জলি বনিয়া স্বামীৰ নাম: সূৰ্য্য বনিয়া ঘৰ নং : ৪০ বয়স : 38 লিঙ্গ : মহিলা	KXM1391613 ফটো উপলব্ধ	108 নাম : সিমা বনিয়া স্বামীৰ নাম: কৃষ্ণ বনিয়া ঘৰ নং : ৪০ বয়স : 34 লিঙ্গ : মহিলা	KXM1391624 ফটো উপলব্ধ
109 নাম : অঞ্জলী খাৰিয়া স্বামীৰ নাম: বিৰচা খাৰিয়া ঘৰ নং : ৪১ বয়স : 55 লিঙ্গ : মহিলা	KXM1385382 ফটো উপলব্ধ	110 নাম : ইৰাজ্যোতি বনিয়া পিতাৰ নাম: পদ্ম বনিয়া ঘৰ নং : ৪১ বয়স : 34 লিঙ্গ : মহিলা	KXM1385393 ফটো উপলব্ধ	111 নাম : বিকি খাডিয়া মাতৃৰ নাম: অঞ্জলি খাডিয়া ঘৰ নং : ৪১ বয়স : 31 লিঙ্গ : পুৰুষ	KXM0288092 ফটো উপলব্ধ
112 নাম : ইন্দ্ৰা মায়া ৰাই পিতাৰ নাম: হৰি প্ৰসাদ ঘৰ নং : 42 বয়স : 52 লিঙ্গ : মহিলা	YE0118430 ফটো উপলব্ধ	113 নাম : জলেশ্বৰী হেমৰম স্বামীৰ নাম: ধেবা হেমৰম ঘৰ নং : ৪৩ বয়স : 80 লিঙ্গ : মহিলা	KXM1385428 ফটো উপলব্ধ	114 নাম : শীৱ হেমৰম পিতাৰ নাম: ধেবা হেমৰম ঘৰ নং : ৪৩ বয়স : 50 লিঙ্গ : পুৰুষ	KXM1385439 ফটো উপলব্ধ
115 নাম : মইনামতি হেমৰম স্বামীৰ নাম: শীৱ হেমৰম ঘৰ নং : ৪৩ বয়স : 45 লিঙ্গ : মহিলা	KXM1385440 ফটো উপলব্ধ	116 নাম : ৰাজেন মুড়া পিতাৰ নাম: লক্ষীৰাম মুড়া ঘৰ নং : ৪৪ বয়স : 68 লিঙ্গ : পুৰুষ	KXM1385462 ফটো উপলব্ধ	117 নাম : সুকুৰমনি মুড়া স্বামীৰ নাম: ৰাজেন মুড়া ঘৰ নং : ৪৪ বয়স : 60 লিঙ্গ : মহিলা	KXM1385473 ফটো উপলব্ধ
118 নাম : লুমতা মুড়া পিতাৰ নাম: ৰাজেন মুড়া ঘৰ নং : ৪৪ বয়স : 27 লিঙ্গ : পুৰুষ	KXM0242321 ফটো উপলব্ধ	119 নাম : সুৰজ মুড়া পিতাৰ নাম: ৰাজেন মুড়া ঘৰ নং : 44 বয়স : 21 লিঙ্গ : পুৰুষ	YE0052167 ফটো উপলব্ধ	120 নাম : গোলাপী মুড়া স্বামীৰ নাম: জুগনি মুড়া ঘৰ নং : ৪৫ বয়স : 55 লিঙ্গ : মহিলা	KXM1385508 ফটো উপলব্ধ



121 নাম : ভনদা মুড়া মাতৃৰ নাম: গৌলিপী মুড়া ঘৰ নং : 45 বয়স : 35 লিঙ্গ : পুৰুষ	YEHO050914 ফটো উপলব্ধ	122 নাম : সাগৰ মুড়া পিতাৰ নাম: জুগনু মুড়া ঘৰ নং : 8৫ বয়স : 31 লিঙ্গ : পুৰুষ	KXM0241141 ফটো উপলব্ধ	123 নাম : পাৰ্বতী মুড়া পিতাৰ নাম: জুগনু মুড়া ঘৰ নং : 8৫ বয়স : 26 লিঙ্গ : মহিলা	KXM0287854 ফটো উপলব্ধ
124 নাম : অজয় মুড়া পিতাৰ নাম: জুগনু মুড়া ঘৰ নং : 45 বয়স : 23 লিঙ্গ : পুৰুষ	YEHO174318 ফটো উপলব্ধ	125 নাম : সুনিল সতনামি পিতাৰ নাম: সুনীলাল সতনামি ঘৰ নং : 8৬ বয়স : 70 লিঙ্গ : পুৰুষ	KXM1385519 ফটো উপলব্ধ	E 126 নাম : সুনিল সতনামি অন্যান্য: ভবানী সতনামি ঘৰ নং : 46 বয়স : 70 লিঙ্গ : পুৰুষ	YEHO053496 ফটো উপলব্ধ
127 নাম : ভবানী সতনামি স্বামীৰ নাম: সুনিল সতনামি ঘৰ নং : 8৬ বয়স : 62 লিঙ্গ : মহিলা	KXM1385520 ফটো উপলব্ধ	128 নাম : অজিত সতনামি পিতাৰ নাম: চুনিল সতনামি ঘৰ নং : 8৬ বয়স : 30 লিঙ্গ : পুৰুষ	KXM0236265 ফটো উপলব্ধ	129 নাম : পূজা সতনামি স্বামীৰ নাম: অজিত সতনামি ঘৰ নং : 8৬ বয়স : 29 লিঙ্গ : মহিলা	KXM0227603 ফটো উপলব্ধ
130 নাম : কৃষ্ণ সতনামি পিতাৰ নাম: চুনিল সতনামি ঘৰ নং : 8৬ বয়স : 28 লিঙ্গ : পুৰুষ	KXM0232074 ফটো উপলব্ধ	131 নাম : মনিকা সতনামি মাতৃৰ নাম: ভবানী সতনামি ঘৰ নং : 46 বয়স : 26 লিঙ্গ : মহিলা	YEHO027441 ফটো উপলব্ধ	132 নাম : ৰহিমলা সতনামি স্বামীৰ নাম: কৃষ্ণ সতনামি ঘৰ নং : 46 বয়স : 24 লিঙ্গ : মহিলা	YEHO003806 ফটো উপলব্ধ
133 নাম : বিটু দাশ পিতাৰ নাম: ধ্ৰুৱ দাশ ঘৰ নং : 46 বয়স : 21 লিঙ্গ : পুৰুষ	KXM3146198 ফটো উপলব্ধ	134 নাম : বোলেন সতনামি মাতৃৰ নাম: ভবানী সতনামি ঘৰ নং : 46 বয়স : 20 লিঙ্গ : পুৰুষ	YEHO052571 ফটো উপলব্ধ	135 নাম : বগা মুড়া পিতাৰ নাম: মিটকা মুড়া ঘৰ নং : 89 বয়স : 70 লিঙ্গ : পুৰুষ	KXM1385531 ফটো উপলব্ধ
136 নাম : নিকীতা ৰাজোৱাৰ পিতাৰ নাম: মুনু ৰাজোৱাৰ ঘৰ নং : 47 বয়স : 21 লিঙ্গ : মহিলা	YEHO082776 ফটো উপলব্ধ	137 নাম : প্ৰাঞ্জল প্ৰতিম নাথ পিতাৰ নাম: নিত্যানন্দ নাথ ঘৰ নং : 8৮ বয়স : 32 লিঙ্গ : পুৰুষ	KXM1391453 ফটো উপলব্ধ	138 নাম : জীতেন মুড়া পিতাৰ নাম: লক্ষীৰাম মুড়া ঘৰ নং : ৫০ বয়স : 75 লিঙ্গ : পুৰুষ	KXM1385553 ফটো উপলব্ধ
139 নাম : ললিতা মুড়া স্বামীৰ নাম: জীতেন মুড়া ঘৰ নং : ৫০ বয়স : 65 লিঙ্গ : মহিলা	KXM1385564 ফটো উপলব্ধ	140 নাম : কাচীনাথ মুড়া পিতাৰ নাম: জীতেন মুড়া ঘৰ নং : ৫০ বয়স : 45 লিঙ্গ : পুৰুষ	KXM1385575 ফটো উপলব্ধ	141 নাম : সুৰজ মুড়া পিতাৰ নাম: জীতেন মুড়া ঘৰ নং : 50 বয়স : 37 লিঙ্গ : পুৰুষ	KXM0216895 ফটো উপলব্ধ
142 নাম : অমৃত মুড়া পিতাৰ নাম: লক্ষন মুড়া ঘৰ নং : ৫০ বয়স : 35 লিঙ্গ : পুৰুষ	KXM0235010 ফটো উপলব্ধ	143 নাম : কৰন মুড়া পিতাৰ নাম: জীতেন মুড়া ঘৰ নং : 50 বয়স : 30 লিঙ্গ : পুৰুষ	KXM0216978 ফটো উপলব্ধ	144 নাম : দিষ্টী মুড়া মাতৃৰ নাম: সুৰজ মুড়া ঘৰ নং : ৫০ বয়স : 28 লিঙ্গ : মহিলা	KXM0414508 ফটো উপলব্ধ
145 নাম : সুমিত্ৰা মুড়া স্বামীৰ নাম: কৰন মুড়া ঘৰ নং : 50 বয়স : 27 লিঙ্গ : মহিলা	YEHO156513 ফটো উপলব্ধ	146 নাম : কল্পনা মুড়া পিতাৰ নাম: জীতেন মুড়া ঘৰ নং : ৫০ বয়স : 26 লিঙ্গ : মহিলা	KXM0287813 ফটো উপলব্ধ	147 নাম : অষ্টমী তান্তী মুড়া স্বামীৰ নাম: কাচিনাথ মুড়া ঘৰ নং : 50 বয়স : 22 লিঙ্গ : মহিলা	YEHO028092 ফটো উপলব্ধ
148 নাম : পূৰ্ণ বকলিয়াল পিতাৰ নাম: ভূধৰ বকলিয়াল ঘৰ নং : ৫১ বয়স : 79 লিঙ্গ : পুৰুষ	KXM1385586 ফটো উপলব্ধ	149 নাম : সন্ধ্যা চাচা স্বামীৰ নাম: অভিনয় চাচা ঘৰ নং : ৫৩ বয়স : 55 লিঙ্গ : মহিলা	KXM1385622 ফটো উপলব্ধ	S 150 নাম : মাইন চাচা পিতাৰ নাম: অভিনয় চাচা ঘৰ নং : ৫৩ বয়স : 30 লিঙ্গ : মহিলা	KXM0105015 ফটো উপলব্ধ



151 নাম : নিতিশ চাচা মাতৃৰ নাম: সন্ধ্যা চাচা ঘৰ নং : 53 বয়স : 28 লিঙ্গ : পুৰুষ	YEHO120329 ফটো উপলব্ধ	R 152 নাম : অভীমান চাছা পিতাৰ নাম: অভিনৱ হাঁচদা ঘৰ নং : 53 বয়স : 26 লিঙ্গ : পুৰুষ	KXM0211342 ফটো উপলব্ধ	153 নাম : টিংকু গড় পিতাৰ নাম: পেটু গড় ঘৰ নং : 58 বয়স : 65 লিঙ্গ : পুৰুষ	KXM1385633 ফটো উপলব্ধ
154 নাম : ৰূপালী গড় স্বামীৰ নাম: টিংকু গড় ঘৰ নং : 58 বয়স : 30 লিঙ্গ : মহিলা	KXM0243063 ফটো উপলব্ধ	155 নাম : অমিৰ গড় পিতাৰ নাম: টিংকু গড় ঘৰ নং : 58 বয়স : 28 লিঙ্গ : পুৰুষ	KXM0250431 ফটো উপলব্ধ	156 নাম : ৰহিম গড় পিতাৰ নাম: টিংকু গড় ঘৰ নং : 58 বয়স : 28 লিঙ্গ : পুৰুষ	KXM0211854 ফটো উপলব্ধ
157 নাম : চুকমনি নাথ স্বামীৰ নাম: ৰত্নেশ্বৰ নাথ ঘৰ নং : 56 বয়স : 54 লিঙ্গ : মহিলা	KXM1390585 ফটো উপলব্ধ	158 নাম : দিপাক্ষৰ নাথ পিতাৰ নাম: ৰত্নেশ্বৰ নাথ ঘৰ নং : 56 বয়স : 34 লিঙ্গ : পুৰুষ	KXM1391522 ফটো উপলব্ধ	E 159 নাম : লালসিং মুড়া পিতাৰ নাম: দুৰ্গ গড় ঘৰ নং : 59 বয়স : 70 লিঙ্গ : পুৰুষ	KXM1385655 ফটো উপলব্ধ
160 নাম : কমল মুড়া পিতাৰ নাম: লালসিং মুড়া ঘৰ নং : 59 বয়স : 36 লিঙ্গ : পুৰুষ	KXM0222141 ফটো উপলব্ধ	161 নাম : ৰুহিত মুড়া পিতাৰ নাম: লালসিং মুড়া ঘৰ নং : 59 বয়স : 35 লিঙ্গ : পুৰুষ	KXM0239954 ফটো উপলব্ধ	162 নাম : পাৰ্বতি মুড়া স্বামীৰ নাম: কমল মুড়া ঘৰ নং : 59 বয়স : 34 লিঙ্গ : মহিলা	KXM0287995 ফটো উপলব্ধ
163 নাম : চুহিত মুড়া অন্যান্য: কমল মুড়া ঘৰ নং : 59 বয়স : 32 লিঙ্গ : পুৰুষ	KXM0287821 ফটো উপলব্ধ	164 নাম : অঞ্জু মুড়া পিতাৰ নাম: ৰুহিত মুড়া ঘৰ নং : 59 বয়স : 32 লিঙ্গ : মহিলা	KXM0228031 ফটো উপলব্ধ	165 নাম : জুন মুড়া স্বামীৰ নাম: চুহিত মুড়া ঘৰ নং : 59 বয়স : 30 লিঙ্গ : মহিলা	KXM0220814 ফটো উপলব্ধ
166 নাম : কামিনী গড় স্বামীৰ নাম: মঙ্গলসিং গড় ঘৰ নং : 58 বয়স : 58 লিঙ্গ : মহিলা	KXM1385699 ফটো উপলব্ধ	167 নাম : দিপালী গড় স্বামীৰ নাম: ৰাজেশ গড় ঘৰ নং : 58 বয়স : 47 লিঙ্গ : মহিলা	KXM1391339 ফটো উপলব্ধ	168 নাম : মিন গড় স্বামীৰ নাম: ৰাজেশ গড় ঘৰ নং : 58 বয়স : 37 লিঙ্গ : মহিলা	KXM1391317 ফটো উপলব্ধ
169 নাম : অনামিকা গড় স্বামীৰ নাম: ৰাজেন গড় ঘৰ নং : 58 বয়স : 35 লিঙ্গ : মহিলা	YEHO067199 ফটো উপলব্ধ	170 নাম : ৰাজেন গড় মাতৃৰ নাম: দিপালী গড় ঘৰ নং : 58 বয়স : 33 লিঙ্গ : পুৰুষ	KXM0221382 ফটো উপলব্ধ	171 নাম : পিংকী গড় মাতৃৰ নাম: দিপালী গড় ঘৰ নং : 58 বয়স : 32 লিঙ্গ : মহিলা	KXM1391328 ফটো উপলব্ধ
172 নাম : ৰাহুল গড় পিতাৰ নাম: ৰাজেশ গড় ঘৰ নং : 58 বয়স : 30 লিঙ্গ : পুৰুষ	KXM0252403 ফটো উপলব্ধ	173 নাম : চিমা গড় স্বামীৰ নাম: ৰাহুল গড় ঘৰ নং : 58 বয়স : 30 লিঙ্গ : মহিলা	KXM0288001 ফটো উপলব্ধ	174 নাম : কৰণ গড় মাতৃৰ নাম: ৰূপালী গড় ঘৰ নং : 58 বয়স : 29 লিঙ্গ : পুৰুষ	KXM3395506 ফটো উপলব্ধ
175 নাম : চান্তী গড় স্বামীৰ নাম: কৰণ গড় ঘৰ নং : 58 বয়স : 26 লিঙ্গ : মহিলা	KXM3296068 ফটো উপলব্ধ	E 176 নাম : জিতেন গড় পিতাৰ নাম: সহদেব গড় ঘৰ নং : 59 বয়স : 65 লিঙ্গ : পুৰুষ	KXM1385724 ফটো উপলব্ধ	177 নাম : বিনামাই গড় স্বামীৰ নাম: জিতেন গড় ঘৰ নং : 59 বয়স : 62 লিঙ্গ : মহিলা	KXM1385735 ফটো উপলব্ধ
178 নাম : বিন গড় স্বামীৰ নাম: ৰাজেন গড় ঘৰ নং : 59 বয়স : 53 লিঙ্গ : মহিলা	KXM0243931 ফটো উপলব্ধ	179 নাম : ৰাজেন গড় পিতাৰ নাম: জিতেন গড় ঘৰ নং : 59 বয়স : 40 লিঙ্গ : পুৰুষ	KXM1385746 ফটো উপলব্ধ	180 নাম : অনামি গড় স্বামীৰ নাম: মনোজ গড় ঘৰ নং : 59 বয়স : 32 লিঙ্গ : মহিলা	KXM0227652 ফটো উপলব্ধ



181 নাম : মনোজ গড় পিতাৰ নাম: পেটু গড় ঘৰ নং : ৬০ বয়স : 65 লিঙ্গ : পুৰুষ	KXM1385757 ফটো উপলব্ধ	182 নাম : মনু গড় পিতাৰ নাম: পেটু গড় ঘৰ নং : ৬০ বয়স : 45 লিঙ্গ : পুৰুষ	KXM1385779 ফটো উপলব্ধ	183 নাম : মনী গড় স্বামীৰ নাম: মনু গড় ঘৰ নং : ৬০ বয়স : 40 লিঙ্গ : মহিলা	KXM1385780 ফটো উপলব্ধ
184 নাম : ৰাজ গড় পিতাৰ নাম: মনোজ গড় ঘৰ নং : ৬০ বয়স : 39 লিঙ্গ : পুৰুষ	KXM1385791 ফটো উপলব্ধ	185 নাম : জীৰামনি গড় স্বামীৰ নাম: ৰঞ্জন গড় ঘৰ নং : ৬১ বয়স : 65 লিঙ্গ : মহিলা	KXM1385815 ফটো উপলব্ধ	186 নাম : মহেশ গড় পিতাৰ নাম: ৰঞ্জন গড় ঘৰ নং : ৬১ বয়স : 45 লিঙ্গ : পুৰুষ	KXM1385837 ফটো উপলব্ধ
E 187 নাম : মহেশ গড় মাতৃৰ নাম: জীৰামনি গড় ঘৰ নং : ৬১ বয়স : ৪৪ লিঙ্গ : পুৰুষ	KXM0251983 ফটো উপলব্ধ	188 নাম : জীন গড় স্বামীৰ নাম: ৰাকেশ গড় ঘৰ নং : ৬১ বয়স : 33 লিঙ্গ : মহিলা	KXM0222034 ফটো উপলব্ধ	189 নাম : শান্তি গড় স্বামীৰ নাম: মহেশ গড় ঘৰ নং : ৬১ বয়স : 32 লিঙ্গ : মহিলা	KXM0288241 ফটো উপলব্ধ
190 নাম : হেমন্তী গড় স্বামীৰ নাম: চুটু গড় ঘৰ নং : ৬২ বয়স : 45 লিঙ্গ : মহিলা	KXM1385860 ফটো উপলব্ধ	191 নাম : অমৰজ্যোতি গড় পিতাৰ নাম: চুটু গড় ঘৰ নং : ৬২ বয়স : 30 লিঙ্গ : পুৰুষ	KXM0226654 ফটো উপলব্ধ	192 নাম : তুলন গড় পিতাৰ নাম: চুটু গড় ঘৰ নং : ৬২ বয়স : 25 লিঙ্গ : পুৰুষ	KXM3284049 ফটো উপলব্ধ
193 নাম : দ্যোধন ৰাজোৱাৰ পিতাৰ নাম: বিকি ৰাজোৱাৰ ঘৰ নং : 65 ক বয়স : 24 লিঙ্গ : পুৰুষ	KXM3343407 ফটো উপলব্ধ	194 নাম : অনীলা ৰাজোৱাৰ স্বামীৰ নাম: দ্যোধন ৰাজোৱাৰ ঘৰ নং : 65 ক বয়স : 23 লিঙ্গ : মহিলা	KXM3343373 ফটো উপলব্ধ	195 নাম : সুকুমৰীয়া ঠাকুৰ স্বামীৰ নাম: গোপাল ঠাকুৰ ঘৰ নং : ৬৬ বয়স : 60 লিঙ্গ : মহিলা	KXM1385882 ফটো উপলব্ধ
196 নাম : বিজয় ঠাকুৰ পিতাৰ নাম: সুকুমৰীয়া ঠাকুৰ ঘৰ নং : ৬৬ বয়স : 34 লিঙ্গ : পুৰুষ	KXM1390961 ফটো উপলব্ধ	197 নাম : অনিল গড় পিতাৰ নাম: জৰ্গত গড় ঘৰ নং : ৬৬ বয়স : 31 লিঙ্গ : পুৰুষ	KXM0238493 ফটো উপলব্ধ	198 নাম : মীনা মাৰি স্বামীৰ নাম: টুফান মাৰি ঘৰ নং : ৬৭ বয়স : 60 লিঙ্গ : মহিলা	KXM1385906 ফটো উপলব্ধ
199 নাম : চানমনি ৰাজোৱাৰ স্বামীৰ নাম: ভোলা ৰাজোৱাৰ ঘৰ নং : 67 বয়স : 46 লিঙ্গ : মহিলা	YEH0070664 ফটো উপলব্ধ	200 নাম : বাবুল মাৰি পিতাৰ নাম: টুফান মাৰি ঘৰ নং : ৬৭ বয়স : 40 লিঙ্গ : পুৰুষ	KXM1385917 ফটো উপলব্ধ	201 নাম : মানতী মাৰি পিতাৰ নাম: টুফান মাৰি ঘৰ নং : ৬৭ বয়স : 39 লিঙ্গ : পুৰুষ	KXM1385928 ফটো উপলব্ধ
202 নাম : ৰাজেশ চৰেন পিতাৰ নাম: তুফান চৰেন ঘৰ নং : ৬৭ বয়স : 38 লিঙ্গ : পুৰুষ	KXM1391635 ফটো উপলব্ধ	203 নাম : ফুলেশ্বৰী চৰেন মাৰি স্বামীৰ নাম: বাবুল চৰেন মাৰি ঘৰ নং : ৬৭ বয়স : 37 লিঙ্গ : মহিলা	KXM1391293 ফটো উপলব্ধ	204 নাম : অনিমা চৰেন মাৰি স্বামীৰ নাম: ৰাজেশ চৰেন মাৰি ঘৰ নং : ৬৭ বয়স : 35 লিঙ্গ : মহিলা	KXM1391282 ফটো উপলব্ধ
205 নাম : তপন মাৰি পিতাৰ নাম: অকন মাৰি ঘৰ নং : ৬৮ বয়স : 55 লিঙ্গ : পুৰুষ	KXM1385940 ফটো উপলব্ধ	206 নাম : বিমল চৰেন অন্যান্য: তপন মাৰি ঘৰ নং : 68 বয়স : 55 লিঙ্গ : পুৰুষ	YEH0068098 ফটো উপলব্ধ	207 নাম : অনামিকা মাৰি স্বামীৰ নাম: তপন মাৰি ঘৰ নং : ৬৮ বয়স : 50 লিঙ্গ : মহিলা	KXM1385951 ফটো উপলব্ধ
208 নাম : ততুমানি বাইলুং ববুৱা মাতৃৰ নাম: জয়া নাথ ঘৰ নং : ৬৮ বয়স : 43 লিঙ্গ : মহিলা	KXM1391351 ফটো উপলব্ধ	209 নাম : জোন মুড়া স্বামীৰ নাম: বিৰেন মুড়া ঘৰ নং : ৬৮ বয়স : 40 লিঙ্গ : মহিলা	KXM1391442 ফটো উপলব্ধ	210 নাম : নিপেন চৰেন পিতাৰ নাম: ৰেংটা মাৰি ঘৰ নং : ৬৮ বয়স : 40 লিঙ্গ : পুৰুষ	KXM1385973 ফটো উপলব্ধ



211 নাম : দ্বিপেন চৰেন মাৰি পিতাৰ নাম: জিতেন চৰেন মাৰি ঘৰ নং : ৬৮ বয়স : 34 লিঙ্গ : পুৰুষ	KXM1391248 ফটো উপলব্ধ	212 নাম : অঞ্জলি চৰেন মাৰি স্বামীৰ নাম: দ্বিপেন চৰেন মাৰি ঘৰ নং : ৬৮ বয়স : 32 লিঙ্গ : মহিলা	KXM1391259 ফটো উপলব্ধ	213 নাম : নৱজ্যোতি নাথ পিতাৰ নাম: কৃষ্ণ ঘৰ নং : ৬৮ বয়স : 26 লিঙ্গ : পুৰুষ	KXM0288084 ফটো উপলব্ধ
214 নাম : মনিষা চৰেন পিতাৰ নাম: চৌপান চৰেন ঘৰ নং : 68 বয়স : 23 লিঙ্গ : মহিলা	YEHO142307 ফটো উপলব্ধ	215 নাম : পূৰ্ণিমা চৰেন স্বামীৰ নাম: নিপেন চৰেন ঘৰ নং : 68 বয়স : 34 লিঙ্গ : মহিলা	YEHO056978 ফটো উপলব্ধ	216 নাম : অনিতা গড় স্বামীৰ নাম: জগত গড় ঘৰ নং : ৬৯ বয়স : 65 লিঙ্গ : মহিলা	KXM1386001 ফটো উপলব্ধ
217 নাম : বিৰেন গড় পিতাৰ নাম: তোলাৰাম গড় ঘৰ নং : ৬৯ বয়স : 36 লিঙ্গ : পুৰুষ	KXM1391486 ফটো উপলব্ধ	218 নাম : মুন্না গড় পিতাৰ নাম: জগত গড় ঘৰ নং : 69 বয়স : 35 লিঙ্গ : পুৰুষ	KXM0188607 ফটো উপলব্ধ	219 নাম : নেইনা গড় স্বামীৰ নাম: মুন্না গড় ঘৰ নং : 69 বয়স : 33 লিঙ্গ : মহিলা	KXM0188615 ফটো উপলব্ধ
220 নাম : পাৰ্বতী গড় স্বামীৰ নাম: বিৰেন গড় ঘৰ নং : ৬৯ বয়স : 31 লিঙ্গ : মহিলা	KXM1391475 ফটো উপলব্ধ	221 নাম : প্ৰিতি গড় স্বামীৰ নাম: অনীল গড় ঘৰ নং : ৬৯ বয়স : 27 লিঙ্গ : মহিলা	KXM3358512 ফটো উপলব্ধ	222 নাম : চাৰতী হেমৰম চৰেণ স্বামীৰ নাম: বদন চৰেণ ঘৰ নং : ৬৯ক বয়স : 35 লিঙ্গ : মহিলা	KXM0222182 ফটো উপলব্ধ
223 নাম : দ্ৰপতি গড় স্বামীৰ নাম: তুলন গড় ঘৰ নং : ৬৯খ বয়স : 33 লিঙ্গ : মহিলা	KXM0227942 ফটো উপলব্ধ	224 নাম : দুৰ্গেশ্বৰী গড় পিতাৰ নাম: ৰামলীল গড় ঘৰ নং : ৬৯খ বয়স : 28 লিঙ্গ : মহিলা	KXM0221440 ফটো উপলব্ধ	225 নাম : ভূগেশ্বৰী গড় পিতাৰ নাম: ৰামলীল গড় ঘৰ নং : ৬৯খ বয়স : 26 লিঙ্গ : মহিলা	KXM0212712 ফটো উপলব্ধ
226 নাম : মালতি গড় স্বামীৰ নাম: আনন্দ ৰাম গড় ঘৰ নং : ৬৯খ বয়স : 80 লিঙ্গ : মহিলা	KXM1386045 ফটো উপলব্ধ	227 নাম : বদন চৰেন পিতাৰ নাম: সদায় গড় ঘৰ নং : ৬৯ক বয়স : 55 লিঙ্গ : পুৰুষ	KXM1386034 ফটো উপলব্ধ	228 নাম : ৰামলীল গড় পিতাৰ নাম: আনন্দ ৰাম গড় ঘৰ নং : ৬৯খ বয়স : 50 লিঙ্গ : পুৰুষ	KXM1386056 ফটো উপলব্ধ
229 নাম : যোগ গড় স্বামীৰ নাম: ৰামলীল গড় ঘৰ নং : ৬৯খ বয়স : 45 লিঙ্গ : মহিলা	KXM1386067 ফটো উপলব্ধ	230 নাম : তুলন গড় পিতাৰ নাম: আনন্দ গড় ঘৰ নং : ৬৯খ বয়স : 40 লিঙ্গ : পুৰুষ	KXM1386078 ফটো উপলব্ধ	231 নাম : লিলাবতী গড় স্বামীৰ নাম: তোলাৰাম গড় ঘৰ নং : ৭০ বয়স : 61 লিঙ্গ : মহিলা	KXM1391497 ফটো উপলব্ধ
232 নাম : সুকবতী গড় পিতাৰ নাম: তোলাৰাম গড় ঘৰ নং : ৭০ বয়স : 32 লিঙ্গ : মহিলা	KXM1391500 ফটো উপলব্ধ	E 233 নাম : নেপালি মাৰি পিতাৰ নাম: মোহন মাৰি ঘৰ নং : ৭২ বয়স : 60 লিঙ্গ : পুৰুষ	KXM1386114 ফটো উপলব্ধ	234 নাম : বাহাবনি মাৰি স্বামীৰ নাম: মোহন মাৰি ঘৰ নং : ৭২ বয়স : 80 লিঙ্গ : মহিলা	KXM1386136 ফটো উপলব্ধ
235 নাম : নেপালী মাৰি অন্যান্য: চৌপেন মাৰি ঘৰ নং : 72 বয়স : 56 লিঙ্গ : পুৰুষ	YEHO068627 ফটো উপলব্ধ	236 নাম : তপেন মাৰি পিতাৰ নাম: মোহন মাৰি ঘৰ নং : ৭২ বয়স : 50 লিঙ্গ : পুৰুষ	KXM1386147 ফটো উপলব্ধ	237 নাম : বিনদ মাৰি পিতাৰ নাম: তপেন মাৰি ঘৰ নং : ৭২ বয়স : 39 লিঙ্গ : পুৰুষ	KXM1386169 ফটো উপলব্ধ
238 নাম : মণ্টু মাৰি পিতাৰ নাম: মোহন মাৰি ঘৰ নং : ৭২ বয়স : 34 লিঙ্গ : পুৰুষ	KXM0230102 ফটো উপলব্ধ	239 নাম : মনীতা মাৰি স্বামীৰ নাম: মণ্টু মাৰি ঘৰ নং : ৭২ বয়স : 30 লিঙ্গ : মহিলা	KXM3359502 ফটো উপলব্ধ	240 নাম : পিৎকি মাৰি পিতাৰ নাম: তপেন মাৰি ঘৰ নং : ৭২ বয়স : 23 লিঙ্গ : মহিলা	KXM3359486 ফটো উপলব্ধ



241 নাম : এলেশ্বৰী হেমৰম স্বামীৰ নাম : সুৰেন হেমৰম ঘৰ নং : ৭৩ বয়স : 65 লিঙ্গ : মহিলা	KXM1386192 ফটো উপলব্ধ	242 নাম : বাজেন হেমৰম পিতাৰ নাম : সুৰেন হেমৰম ঘৰ নং : ৭৩ বয়স : 45 লিঙ্গ : পুৰুষ	KXM1386205 ফটো উপলব্ধ	E 243 নাম : জিতেন হেমৰম পিতাৰ নাম : সুৰেন হেমৰম ঘৰ নং : ৭৩ বয়স : 42 লিঙ্গ : পুৰুষ	KXM1386227 ফটো উপলব্ধ
244 নাম : বৃতী হেমৰম পিতাৰ নাম : বাজেন হেমৰম ঘৰ নং : ৭৩ বয়স : 40 লিঙ্গ : পুৰুষ	KXM1386216 ফটো উপলব্ধ	245 নাম : দিপালী হেমৰম স্বামীৰ নাম : চুৰেশ হেমৰম ঘৰ নং : ৭৩ বয়স : 38 লিঙ্গ : মহিলা	KXM1390949 ফটো উপলব্ধ	246 নাম : উপেন হেমৰম পিতাৰ নাম : সুৰেন হেমৰম ঘৰ নং : ৭৩ বয়স : 38 লিঙ্গ : পুৰুষ	KXM1391000 ফটো উপলব্ধ
247 নাম : চুৰেশ হেমৰম পিতাৰ নাম : সুৰেন হেমৰম ঘৰ নং : ৭৩ বয়স : 38 লিঙ্গ : পুৰুষ	KXM1391011 ফটো উপলব্ধ	248 নাম : অবিনাশ হেমৰম পিতাৰ নাম : চুৰেশ হেমৰম ঘৰ নং : 73 বয়স : 21 লিঙ্গ : পুৰুষ	YE0067744 ফটো উপলব্ধ	249 নাম : মনিষা হেমৰম পিতাৰ নাম : বাজেন হেমৰম ঘৰ নং : 73 বয়স : 20 লিঙ্গ : মহিলা	YE0069880 ফটো উপলব্ধ
250 নাম : চাৰতি মাৰি স্বামীৰ নাম : বাম মাৰি ঘৰ নং : ৭৪ বয়স : 55 লিঙ্গ : মহিলা	KXM1386250 ফটো উপলব্ধ	251 নাম : অজয় মাৰি পিতাৰ নাম : বাম মাৰি ঘৰ নং : ৭৪ বয়স : 42 লিঙ্গ : পুৰুষ	KXM1386261 ফটো উপলব্ধ	252 নাম : উপেন মাৰি পিতাৰ নাম : বাম মাৰি ঘৰ নং : ৭৪ বয়স : 39 লিঙ্গ : পুৰুষ	KXM1386272 ফটো উপলব্ধ
253 নাম : জোনা মাৰি স্বামীৰ নাম : অজয় মাৰি ঘৰ নং : 74 বয়স : 36 লিঙ্গ : মহিলা	KXM0190199 ফটো উপলব্ধ	254 নাম : সঙ্গীতা প্ৰজা মাৰি স্বামীৰ নাম : উপেন মাৰি ঘৰ নং : ৭৪ বয়স : 31 লিঙ্গ : মহিলা	KXM3150372 ফটো উপলব্ধ	255 নাম : বিজয় গড় মাতৃৰ নাম : প্যাৰি গড় ঘৰ নং : ৭৬ বয়স : 38 লিঙ্গ : পুৰুষ	KXM0243121 ফটো উপলব্ধ
256 নাম : ৰূপা গড় ভূমিজ স্বামীৰ নাম : বিজয় গড় ঘৰ নং : ৭৬ বয়স : 34 লিঙ্গ : মহিলা	KXM0222844 ফটো উপলব্ধ	257 নাম : ফুলবাচিয়া মুৰ্মু স্বামীৰ নাম : ভচকা মুৰ্মু ঘৰ নং : ৭৭ বয়স : 65 লিঙ্গ : মহিলা	KXM1386318 ফটো উপলব্ধ	258 নাম : দিলিপ মুৰ্মু পিতাৰ নাম : ভচকা মুৰ্মু ঘৰ নং : ৭৭ বয়স : 42 লিঙ্গ : পুৰুষ	KXM1386329 ফটো উপলব্ধ
259 নাম : নোৱাচ মুৰ্মু পিতাৰ নাম : ভচকা মুৰ্মু ঘৰ নং : 77 বয়স : 34 লিঙ্গ : পুৰুষ	KXM0191197 ফটো উপলব্ধ	260 নাম : চিমা মুৰ্মু স্বামীৰ নাম : নোৱাচ মুৰ্মু ঘৰ নং : 77 বয়স : 31 লিঙ্গ : মহিলা	KXM0191239 ফটো উপলব্ধ	261 নাম : যুচেফ খৰিয়া পিতাৰ নাম : জুবিল খৰিয়া ঘৰ নং : ৭৮ বয়স : 39 লিঙ্গ : পুৰুষ	KXM1386330 ফটো উপলব্ধ
262 নাম : সুনিতা খৰিয়া স্বামীৰ নাম : যুচেফ খৰিয়া ঘৰ নং : ৭৮ বয়স : 37 লিঙ্গ : মহিলা	KXM2024693 ফটো উপলব্ধ	263 নাম : প্ৰিতুচ খৰিয়া পিতাৰ নাম : জুবিল খৰিয়া ঘৰ নং : 78 বয়স : 36 লিঙ্গ : পুৰুষ	KXM0191528 ফটো উপলব্ধ	264 নাম : সুনন খৰিয়া স্বামীৰ নাম : প্ৰিতুচ খৰিয়া ঘৰ নং : 78 বয়স : 34 লিঙ্গ : মহিলা	KXM0191577 ফটো উপলব্ধ
265 নাম : ইলিয়াৰ্চ কুলু পিতাৰ নাম : মাৰ্কুচ কুলু ঘৰ নং : ৭৯ বয়স : 65 লিঙ্গ : পুৰুষ	KXM1386341 ফটো উপলব্ধ	266 নাম : ৰেজিনা কুলু স্বামীৰ নাম : ইলিয়াৰ্চ কুলু ঘৰ নং : ৭৯ বয়স : 49 লিঙ্গ : মহিলা	KXM1386352 ফটো উপলব্ধ	267 নাম : বিলিয়ান কুলু পিতাৰ নাম : ইলিয়াৰ্চ কুলু ঘৰ নং : ৭৯ বয়স : 43 লিঙ্গ : পুৰুষ	KXM1386363 ফটো উপলব্ধ
268 নাম : জুব্বেফ কুলু পিতাৰ নাম : ইলিয়াৰ্চ কুলু ঘৰ নং : ৭৯ বয়স : 40 লিঙ্গ : পুৰুষ	KXM1386374 ফটো উপলব্ধ	269 নাম : মাৰিয়ানুছ কুলু পিতাৰ নাম : ইলিয়াৰ্চ কুলু ঘৰ নং : ৭৯ বয়স : 39 লিঙ্গ : পুৰুষ	KXM1386385 ফটো উপলব্ধ	270 নাম : ফুলমিনা কুলু স্বামীৰ নাম : বিলিয়ান কুলু ঘৰ নং : ৭৯ বয়স : 39 লিঙ্গ : মহিলা	KXM2024740 ফটো উপলব্ধ



271 নাম : বালাকচুচ কুল পিতাৰ নাম: ইলিয়াচ কুলু ঘৰ নং : ৭৯ বয়স : 36 লিঙ্গ : পুৰুষ	KXM0253674 ফটো উপলব্ধ	272 নাম : প্রকাশ কুল পিতাৰ নাম: ইলিয়াচ কুলু ঘৰ নং : ৭৯ বয়স : 27 লিঙ্গ : পুৰুষ	KXM0212241 ফটো উপলব্ধ	273 নাম : আলব্ৰিবিছ খাৰিয়া পিতাৰ নাম: ববেত খাৰিয়া ঘৰ নং : ৭৯ক বয়স : 45 লিঙ্গ : পুৰুষ	KXM1386409 ফটো উপলব্ধ
274 নাম : মংগলী প্রজা স্বামীৰ নাম: লছমন প্রজা ঘৰ নং : ৮১ বয়স : 65 লিঙ্গ : মহিলা	KXM1386421 ফটো উপলব্ধ	275 নাম : টিংকু প্রজা পিতাৰ নাম: লছমন প্রজা ঘৰ নং : ৮১ বয়স : 43 লিঙ্গ : পুৰুষ	KXM1386432 ফটো উপলব্ধ	276 নাম : চিচিলিয়া প্রজা স্বামীৰ নাম: টিংকু প্রজা ঘৰ নং : ৮১ বয়স : 42 লিঙ্গ : মহিলা	KXM1386443 ফটো উপলব্ধ
277 নাম : আন্নান প্রজা পিতাৰ নাম: টিংকু প্রজা ঘৰ নং : 81 বয়স : 27 লিঙ্গ : পুৰুষ	KXM3176492 ফটো উপলব্ধ	278 নাম : চলিমি ধানোৱাৰ স্বামীৰ নাম: লাজৰোচ ধানোৱাৰ ঘৰ নং : ৮৩ বয়স : 55 লিঙ্গ : মহিলা	KXM1386465 ফটো উপলব্ধ	279 নাম : অজয় ধানোৱাৰ পিতাৰ নাম: লাজৰুচ ধানোৱাৰ ঘৰ নং : 83 বয়স : 34 লিঙ্গ : পুৰুষ	KXM0192849 ফটো উপলব্ধ
280 নাম : তেলেচফৰ ধানোৱাৰ পিতাৰ নাম: লাজৰুচ ধানোৱাৰ ঘৰ নং : 83 বয়স : 34 লিঙ্গ : পুৰুষ	KXM0192898 ফটো উপলব্ধ	281 নাম : মাৰিয়ানা বেগ স্বামীৰ নাম: অজয় ধানোৱাৰ ঘৰ নং : 83 বয়স : 34 লিঙ্গ : মহিলা	YEHO003129 ফটো উপলব্ধ	282 নাম : প্রকাশ ধানোৱাৰ পিতাৰ নাম: লাজৰোচ ধানোৱাৰ ঘৰ নং : ৮৩ বয়স : 32 লিঙ্গ : পুৰুষ	KXM0243873 ফটো উপলব্ধ
283 নাম : লোকাচ ধানোৱাৰ পিতাৰ নাম: লাজৰোচ ধানোৱাৰ ঘৰ নং : ৮৩ বয়স : 28 লিঙ্গ : পুৰুষ	KXM0227165 ফটো উপলব্ধ	284 নাম : শ্যাম মুড়া পিতাৰ নাম: মঙ্গলা মুড়া ঘৰ নং : ৮৪ বয়স : 37 লিঙ্গ : পুৰুষ	KXM2024819 ফটো উপলব্ধ	285 নাম : কুমাৰ মুড়া পিতাৰ নাম: মংগলা মুড়া ঘৰ নং : ৮৪ বয়স : 36 লিঙ্গ : পুৰুষ	KXM0224154 ফটো উপলব্ধ
286 নাম : অমৃত মুড়া পিতাৰ নাম: মঙ্গলা মুড়া ঘৰ নং : 84 বয়স : 36 লিঙ্গ : পুৰুষ	KXM2024728 ফটো উপলব্ধ	287 নাম : ৰপেশ্বৰী তপ্ন মুড়া স্বামীৰ নাম: শ্যাম মুড়া ঘৰ নং : ৮৪ বয়স : 35 লিঙ্গ : মহিলা	KXM2024808 ফটো উপলব্ধ	288 নাম : আকাশ মুড়া পিতাৰ নাম: মংগলা মুড়া ঘৰ নং : 84 বয়স : 35 লিঙ্গ : পুৰুষ	KXM0236703 ফটো উপলব্ধ
289 নাম : ৰপেশ্বৰী মুড়া স্বামীৰ নাম: শ্যাম মুড়া ঘৰ নং : 84 বয়স : 35 লিঙ্গ : মহিলা	KXM0411041 ফটো উপলব্ধ	290 নাম : নিভা মুৰা স্বামীৰ নাম: কুমাৰ মুৰা ঘৰ নং : 84 বয়স : 35 লিঙ্গ : মহিলা	KXM0516609 ফটো উপলব্ধ	291 নাম : চুকৰমণি মুড়া স্বামীৰ নাম: অমৃত মুড়া ঘৰ নং : ৮৪ বয়স : 32 লিঙ্গ : মহিলা	KXM2024717 ফটো উপলব্ধ
292 নাম : হীনা মুড়া স্বামীৰ নাম: আকাশ মুড়া ঘৰ নং : 84 বয়স : 30 লিঙ্গ : মহিলা	KXM0220905 ফটো উপলব্ধ	#2 293 নাম : মুনিয়া গড় স্বামীৰ নাম: দেবেন গড় ঘৰ নং : ৮৫ বয়স : 55 লিঙ্গ : মহিলা	KXM1386512 ফটো উপলব্ধ	294 নাম : হিৰেন গড় পিতাৰ নাম: মোহন গড় ঘৰ নং : ৮৫ বয়স : 40 লিঙ্গ : পুৰুষ	KXM1386545 ফটো উপলব্ধ
295 নাম : ৰাজেশ গড় পিতাৰ নাম: সুৰসিংহ গড় ঘৰ নং : ৮৫ বয়স : 25 লিঙ্গ : পুৰুষ	KXM3371507 ফটো উপলব্ধ	296 নাম : বাদল মুড়া পিতাৰ নাম: ৰীৰ্বন মুড়া ঘৰ নং : ৮৫ক বয়স : 35 লিঙ্গ : পুৰুষ	KXM0222562 ফটো উপলব্ধ	297 নাম : কানো মুড়া পিতাৰ নাম: ৰীৰ্বন মুড়া ঘৰ নং : ৮৫ক বয়স : 40 লিঙ্গ : পুৰুষ	KXM1386578 ফটো উপলব্ধ
298 নাম : ৰুমি মুড়া স্বামীৰ নাম: বাদল মুড়া ঘৰ নং : 85 বয়স : 32 লিঙ্গ : মহিলা	YEH0029793 ফটো উপলব্ধ	299 নাম : ৰমেন খাৰিয়া পিতাৰ নাম: কান্দুৰ খাৰিয়া ঘৰ নং : ৮৬ বয়স : 60 লিঙ্গ : পুৰুষ	KXM1386589 ফটো উপলব্ধ	300 নাম : দাসী খাৰিয়া স্বামীৰ নাম: ৰমেন খাৰিয়া ঘৰ নং : ৮৬ বয়স : 55 লিঙ্গ : মহিলা	KXM1386590 ফটো উপলব্ধ



301 নাম : বুলেত খাৰিয়া পিতাৰ নাম: বমেন খাৰিয়া ঘৰ নং : ৮৬ বয়স : 36 লিঙ্গ : পুৰুষ	KXM1391271 ফটো উপলব্ধ	302 নাম : সুলেখা খাডিয়া স্বামীৰ নাম: বুলেত খাডিয়া ঘৰ নং : ৮৬ বয়স : 31 লিঙ্গ : মহিলা	KXM0246405 ফটো উপলব্ধ	303 নাম : আকাশ খাৰিয়া পিতাৰ নাম: বমেন খাৰিয়া ঘৰ নং : ৮৬ বয়স : 29 লিঙ্গ : পুৰুষ	KXM0221135 ফটো উপলব্ধ
304 নাম : বীজ গড় পিতাৰ নাম: লালচাই গড় ঘৰ নং : ৮৬ বয়স : 25 লিঙ্গ : পুৰুষ	KXM3382587 ফটো উপলব্ধ	305 নাম : মনোজ খাডীয়া পিতাৰ নাম: বমেন খাডীয়া ঘৰ নং : 86 বয়স : 29 লিঙ্গ : পুৰুষ	YE0047563 ফটো উপলব্ধ	306 নাম : বুলেন খাডীয়া পিতাৰ নাম: বমেন খাডীয়া ঘৰ নং : 86 বয়স : 23 লিঙ্গ : পুৰুষ	YE0051946 ফটো উপলব্ধ
307 নাম : দীপা গড় স্বামীৰ নাম: বালচাই গড় ঘৰ নং : ৮৭ বয়স : 45 লিঙ্গ : মহিলা	KXM1386614 ফটো উপলব্ধ	308 নাম : ফুলেশ্বৰ গড় পিতাৰ নাম: দিলচাই গড় ঘৰ নং : ৮৭ বয়স : 29 লিঙ্গ : মহিলা	KXM0403907 ফটো উপলব্ধ	309 নাম : ৰোহন হেমৰম পিতাৰ নাম: ৰুপসন হেমৰম ঘৰ নং : 87 বয়স : 23 লিঙ্গ : পুৰুষ	YE0050773 ফটো উপলব্ধ
310 নাম : বগা হেমৰম পিতাৰ নাম: দেবানন হেমৰম ঘৰ নং : ৮৭ক বয়স : 43 লিঙ্গ : পুৰুষ	KXM0414714 ফটো উপলব্ধ	311 নাম : মিতালী হেমৰম স্বামীৰ নাম: বিকাশ হেমৰম ঘৰ নং : ৮৭ক বয়স : 30 লিঙ্গ : মহিলা	KXM0414656 ফটো উপলব্ধ	312 নাম : ৰুপচন হেমৰম পিতাৰ নাম: খেবা হেমৰম ঘৰ নং : ৮৭ক বয়স : 50 লিঙ্গ : পুৰুষ	KXM1386625 ফটো উপলব্ধ
313 নাম : অপৰাজিতা হেমৰম স্বামীৰ নাম: ৰুপচন হেমৰম ঘৰ নং : ৮৭ক বয়স : 45 লিঙ্গ : মহিলা	KXM1386636 ফটো উপলব্ধ	314 নাম : বিকাশ হেমৰম পিতাৰ নাম: খেবা হেমৰম ঘৰ নং : 87ক বয়স : 36 লিঙ্গ : পুৰুষ	KXM0137158 ফটো উপলব্ধ	E 315 নাম : বৃধ মুড়া পিতাৰ নাম: চেলাকিয়া মুড়া ঘৰ নং : ৮৮ বয়স : 70 লিঙ্গ : পুৰুষ	KXM1386647 ফটো উপলব্ধ
316 নাম : উৰ্মিলা মুড়া স্বামীৰ নাম: বৃধ মুড়া ঘৰ নং : ৮৮ বয়স : 65 লিঙ্গ : মহিলা	KXM1386658 ফটো উপলব্ধ	317 নাম : আলদি মুড়া স্বামীৰ নাম: দিপক মুড়া ঘৰ নং : ৮৮ বয়স : 45 লিঙ্গ : মহিলা	KXM1386670 ফটো উপলব্ধ	318 নাম : জোনা মুড়া পিতাৰ নাম: বৃধ মুড়া ঘৰ নং : 88 বয়স : 34 লিঙ্গ : পুৰুষ	KXM0137778 ফটো উপলব্ধ
319 নাম : পৰ্ণিমা মুড়া স্বামীৰ নাম: জোনা মুড়া ঘৰ নং : 88 বয়স : 33 লিঙ্গ : মহিলা	KXM0236141 ফটো উপলব্ধ	320 নাম : মায়া মুড়া পিতাৰ নাম: বৃধ মুড়া ঘৰ নং : ৮৮ বয়স : 31 লিঙ্গ : মহিলা	KXM0242222 ফটো উপলব্ধ	321 নাম : অক্ষয় মুড়া পিতাৰ নাম: ৰীজেন মুড়া ঘৰ নং : ৮৮ বয়স : 29 লিঙ্গ : পুৰুষ	KXM0247791 ফটো উপলব্ধ
322 নাম : উত্তম মুড়া পিতাৰ নাম: বৃধ মুড়া ঘৰ নং : ৮৮ বয়স : 28 লিঙ্গ : পুৰুষ	KXM0232090 ফটো উপলব্ধ	323 নাম : জ্যোতি খাডিয়া মুড়া স্বামীৰ নাম: অক্ষয় মুড়া ঘৰ নং : ৮৮ বয়স : 28 লিঙ্গ : মহিলা	KXM0220400 ফটো উপলব্ধ	324 নাম : ৰিতুমানি গড় স্বামীৰ নাম: কিৰণ গড় ঘৰ নং : 88 বয়স : 24 লিঙ্গ : মহিলা	YE0163816 ফটো উপলব্ধ
325 নাম : কিৰণ গড় পিতাৰ নাম: ৰাবিন গড় ঘৰ নং : ৮৮ বয়স : 23 লিঙ্গ : পুৰুষ	KXM3372414 ফটো উপলব্ধ	326 নাম : ৰাম মুড়া পিতাৰ নাম: লক্ষীৰাম মুড়া ঘৰ নং : ৮৯ বয়স : 60 লিঙ্গ : পুৰুষ	KXM1386692 ফটো উপলব্ধ	327 নাম : চালগি মুড়া স্বামীৰ নাম: ৰামু মুড়া ঘৰ নং : 89 বয়স : 55 লিঙ্গ : মহিলা	KXM1386705 ফটো উপলব্ধ
328 নাম : ৰুমি মুড়া পিতাৰ নাম: ৰামু মুড়া ঘৰ নং : 89 বয়স : 29 লিঙ্গ : মহিলা	KXM0240572 ফটো উপলব্ধ	329 নাম : অমত মুড়া পিতাৰ নাম: ৰামু মুড়া ঘৰ নং : 89 বয়স : 27 লিঙ্গ : পুৰুষ	KXM0609677 ফটো উপলব্ধ	330 নাম : ইলাবতী মুড়া স্বামীৰ নাম: চৰন মুড়া ঘৰ নং : ৯০ বয়স : 65 লিঙ্গ : মহিলা	KXM1386727 ফটো উপলব্ধ



331 নাম : বাইমনি মুড়া পিতাৰ নাম: চৰ্ণন মুড়া ঘৰ নং : ৯০ বয়স : 40 লিঙ্গ : পুৰুষ	KXM1386738 ফটো উপলব্ধ	332 নাম : অমিলা মুড়া পিতাৰ নাম: চৰ্ণন মুড়া ঘৰ নং : ৯০ বয়স : 34 লিঙ্গ : মহিলা	KXM0221564 ফটো উপলব্ধ	333 নাম : অজয় মুড়া পিতাৰ নাম: চৰ্ণন মুড়া ঘৰ নং : ৯০ বয়স : 27 লিঙ্গ : পুৰুষ	KXM0243014 ফটো উপলব্ধ
334 নাম : অজয় মুড়া পিতাৰ নাম: চৰ্ণন মুড়া ঘৰ নং : 90 বয়স : 27 লিঙ্গ : পুৰুষ	KXM0342774 ফটো উপলব্ধ	335 নাম : চিমা মুড়া মাতৃৰ নাম: ইলাবতী মুড়া ঘৰ নং : 90 বয়স : 24 লিঙ্গ : মহিলা	YEHO029801 ফটো উপলব্ধ	336 নাম : মণ্ডলি হেমৰম স্বামীৰ নাম: অনিল হেমৰম ঘৰ নং : ৯২ বয়স : 70 লিঙ্গ : মহিলা	KXM1386807 ফটো উপলব্ধ
337 নাম : জাদব হেমৰম মাতৃৰ নাম: মণ্ডলি হেমৰম ঘৰ নং : 92 বয়স : 33 লিঙ্গ : পুৰুষ	KXM0140467 ফটো উপলব্ধ	338 নাম : অনিশা হেমৰম স্বামীৰ নাম: যাদব হেমৰম ঘৰ নং : ৯২ বয়স : 33 লিঙ্গ : মহিলা	KXM0516583 ফটো উপলব্ধ	339 নাম : মনিকা গড় স্বামীৰ নাম: অনিল গড় ঘৰ নং : 92 বয়স : 33 লিঙ্গ : মহিলা	YEHO066571 ফটো উপলব্ধ
340 নাম : অনিতা হেমৰম মাতৃৰ নাম: মণ্ডলি হেমৰম ঘৰ নং : 92 বয়স : 30 লিঙ্গ : মহিলা	KXM0140699 ফটো উপলব্ধ	341 নাম : বাবুল হেমৰম পিতাৰ নাম: অণিল হেমৰম ঘৰ নং : ৯২ বয়স : 30 লিঙ্গ : পুৰুষ	KXM0324178 ফটো উপলব্ধ	342 নাম : দিপকু গড় অন্যান্য: অনিল গড় ঘৰ নং : 92 বয়স : 30 লিঙ্গ : পুৰুষ	YEHO071738 ফটো উপলব্ধ
343 নাম : যতীন গড় অন্যান্য: অনিল গড় ঘৰ নং : 92 বয়স : 25 লিঙ্গ : পুৰুষ	YEHO050583 ফটো উপলব্ধ	344 নাম : বাথী হেমৰম স্বামীৰ নাম: বাবুল হেমৰম ঘৰ নং : 92 বয়স : 20 লিঙ্গ : মহিলা	YEHO139766 ফটো উপলব্ধ	345 নাম : অমিৰ গড় পিতাৰ নাম: বিনোধ গড় ঘৰ নং : ৯২গ বয়স : 29 লিঙ্গ : পুৰুষ	KXM0239152 ফটো উপলব্ধ
346 নাম : জয়ন্তী নায়ক স্বামীৰ নাম: বিমল নায়ক ঘৰ নং : 92খ বয়স : 23 লিঙ্গ : মহিলা	YEHO155242 ফটো উপলব্ধ	347 নাম : বিৰেন গড় পিতাৰ নাম: চহদেব গড় ঘৰ নং : ৯২গ বয়স : 60 লিঙ্গ : পুৰুষ	KXM1386863 ফটো উপলব্ধ	348 নাম : অঞ্জনা নায়ক স্বামীৰ নাম: টিৰ লোক পাল নায়ক ঘৰ নং : ৯২খ বয়স : 42 লিঙ্গ : মহিলা	KXM1386830 ফটো উপলব্ধ
349 নাম : বিতুল গড় পিতাৰ নাম: বিনোধ গড় ঘৰ নং : ৯২গ বয়স : 32 লিঙ্গ : পুৰুষ	KXM1390983 ফটো উপলব্ধ	350 নাম : অনিল গড় পিতাৰ নাম: বিনোধ গড় ঘৰ নং : ৯২গ বয়স : 31 লিঙ্গ : পুৰুষ	KXM1390938 ফটো উপলব্ধ	351 নাম : হৰেন ভূঞা পিতাৰ নাম: নালিয়া ভূঞা ঘৰ নং : ৯৩ বয়স : 50 লিঙ্গ : মহিলা	KXM1386896 ফটো উপলব্ধ
352 নাম : মাধবি ভূঞা স্বামীৰ নাম: হৰেন ভূঞা ঘৰ নং : ৯৩ বয়স : 45 লিঙ্গ : মহিলা	KXM1386909 ফটো উপলব্ধ	353 নাম : বাবুল ভূঞা পিতাৰ নাম: নালিয়া ভূঞা ঘৰ নং : ৯৩ বয়স : 40 লিঙ্গ : পুৰুষ	KXM1386910 ফটো উপলব্ধ	354 নাম : বনিতা ভূঞা স্বামীৰ নাম: বাবুল ভূঞা ঘৰ নং : ৯৩ বয়স : 40 লিঙ্গ : মহিলা	KXM0252411 ফটো উপলব্ধ
355 নাম : পতলি ভূঞা স্বামীৰ নাম: বাবুল ভূঞা ঘৰ নং : ৯৩ বয়স : 39 লিঙ্গ : মহিলা	KXM1386921 ফটো উপলব্ধ	356 নাম : পবিত্ৰ ভূঞা পিতাৰ নাম: হৰেন ভূঞা ঘৰ নং : 93 বয়স : 25 লিঙ্গ : পুৰুষ	YEHO047860 ফটো উপলব্ধ	357 নাম : সীমা ভূঞা পিতাৰ নাম: হৰেন ভূঞা ঘৰ নং : 93 বয়স : 24 লিঙ্গ : মহিলা	KXM3145737 ফটো উপলব্ধ
358 নাম : মুন ভূঞা পিতাৰ নাম: বাবুল ভূঞা ঘৰ নং : 93 বয়স : 23 লিঙ্গ : পুৰুষ	YEHO050252 ফটো উপলব্ধ	359 নাম : বনুমি বৰঠাকুৰ স্বামীৰ নাম: পবন বৰঠাকুৰ ঘৰ নং : ৯৫ বয়স : 55 লিঙ্গ : মহিলা	KXM1386965 ফটো উপলব্ধ	360 নাম : জিতু বৰঠাকুৰ পিতাৰ নাম: পবন বৰঠাকুৰ ঘৰ নং : ৯৫ বয়স : 39 লিঙ্গ : পুৰুষ	KXM1386976 ফটো উপলব্ধ



বিধানসভা সমষ্টিৰ নম্বৰ আৰু নাম : 93-সোণাৰি
অংশৰ নম্বৰ আৰু নাম : 1-1নং ঘোঁৰাজান গাওঁ

361 নাম : বিতুপন বৰঠাকুৰ পিতাৰ নাম: পবন বৰঠাকুৰ ঘৰ নং : ৯৫ বয়স : 35 লিঙ্গ : পুৰুষ	KXM1386998 ফটো উপলব্ধ	362 নাম : পমিলা কুৰ্মি স্বামীৰ নাম: গৌপাল কুৰ্মি ঘৰ নং : ৯৭ বয়স : 55 লিঙ্গ : মহিলা	KXM1387015 ফটো উপলব্ধ	363 নাম : গোলাপী কুৰ্মি অন্যান্য: বলৰাম কুৰ্মি ঘৰ নং : ৯৭ বয়স : 55 লিঙ্গ : মহিলা	KXM1387026 ফটো উপলব্ধ
364 নাম : পূৰ্বী কুৰ্মী পিতাৰ নাম: গৌপাল কুৰ্মী ঘৰ নং : ৯৭ বয়স : 36 লিঙ্গ : মহিলা	KXM1387048 ফটো উপলব্ধ	365 নাম : কৰবী কুৰ্মী পিতাৰ নাম: গৌপাল কুৰ্মী ঘৰ নং : ৯৭ বয়স : 32 লিঙ্গ : মহিলা	KXM2024784 ফটো উপলব্ধ	366 নাম : নৰেন ব্যক্তি পিতাৰ নাম: চিদাৰাম ব্যক্তি ঘৰ নং : ৯৮ বয়স : 58 লিঙ্গ : পুৰুষ	KXM1387059 ফটো উপলব্ধ
367 নাম : সবিতা ব্যক্তি পিতাৰ নাম: নৰেন ব্যক্তি ঘৰ নং : 98 বয়স : 32 লিঙ্গ : মহিলা	KXM0144188 ফটো উপলব্ধ	368 নাম : বিবেক ব্যক্তি পিতাৰ নাম: নৰেন ব্যক্তি ঘৰ নং : ৯৮ বয়স : 31 লিঙ্গ : পুৰুষ	KXM1391260 ফটো উপলব্ধ	369 নাম : জিনু ব্যক্তি স্বামীৰ নাম: বিবেক ব্যক্তি ঘৰ নং : 98 বয়স : 31 লিঙ্গ : মহিলা	YEH0173609 ফটো উপলব্ধ
370 নাম : কৃষ্ণা ব্যক্তি পিতাৰ নাম: লৰেন ব্যক্তি ঘৰ নং : 98 বয়স : 29 লিঙ্গ : মহিলা	KXM0144329 ফটো উপলব্ধ	371 নাম : দিলীপ গড় পিতাৰ নাম: ফান্দু গড় ঘৰ নং : ৯৯ বয়স : 70 লিঙ্গ : পুৰুষ	KXM1387060 ফটো উপলব্ধ	372 নাম : অমিনা গড় পিতাৰ নাম: ফান্দু গড় ঘৰ নং : ৯৯ বয়স : 52 লিঙ্গ : মহিলা	KXM0414706 ফটো উপলব্ধ
373 নাম : জোনটি গড় পিতাৰ নাম: দিলীপ গড় ঘৰ নং : ৯৯ বয়স : 36 লিঙ্গ : মহিলা	KXM0225342 ফটো উপলব্ধ	374 নাম : মিন গড় স্বামীৰ নাম: অৰুন গড় ঘৰ নং : ৯৯ বয়স : 27 লিঙ্গ : মহিলা	KXM0414573 ফটো উপলব্ধ	375 নাম : অৰুন গড় পিতাৰ নাম: দিলীপ গড় ঘৰ নং : ৯৯ বয়স : 27 লিঙ্গ : পুৰুষ	KXM0440685 ফটো উপলব্ধ
376 নাম : বিশ্বজিত গড় পিতাৰ নাম: দিলীপ গড় ঘৰ নং : 99 বয়স : 26 লিঙ্গ : পুৰুষ	YEH0029751 ফটো উপলব্ধ	377 নাম : অনু তাতী স্বামীৰ নাম: জিতেন তাতী ঘৰ নং : ১০০ বয়স : 50 লিঙ্গ : মহিলা	KXM1387117 ফটো উপলব্ধ	378 নাম : বাবল তাতী পিতাৰ নাম: জিতেন তাতী ঘৰ নং : ১০০ বয়স : 40 লিঙ্গ : পুৰুষ	KXM1387128 ফটো উপলব্ধ
379 নাম : সুৰজ তাতী পিতাৰ নাম: জিতেন তাতী ঘৰ নং : ১০০ বয়স : 38 লিঙ্গ : পুৰুষ	KXM1387140 ফটো উপলব্ধ	380 নাম : কঞ্জলতা তাতী স্বামীৰ নাম: বাবু তাতী ঘৰ নং : ১০০ বয়স : 36 লিঙ্গ : মহিলা	KXM1387139 ফটো উপলব্ধ	381 নাম : বেন সরাহী তাতী স্বামীৰ নাম: সুৰজ তাতী ঘৰ নং : 100 বয়স : 33 লিঙ্গ : মহিলা	YEH0079749 ফটো উপলব্ধ
382 নাম : নয়নমনি গৌড় তাতী স্বামীৰ নাম: অনিল তাতী ঘৰ নং : 100 বয়স : 22 লিঙ্গ : মহিলা	YEH0155259 ফটো উপলব্ধ	383 নাম : পূৰ্ণিমা গড় পিতাৰ নাম: অৰ্জুন গড় ঘৰ নং : ১০১ বয়স : 26 লিঙ্গ : মহিলা	KXM0517375 ফটো উপলব্ধ	384 নাম : ছুটু ভূঞা পিতাৰ নাম: সঞ্জয় ভূঞা ঘৰ নং : 101 বয়স : 26 লিঙ্গ : পুৰুষ	KXM3274099 ফটো উপলব্ধ
385 নাম : বিটু গড় অন্যান্য: পূৰ্ণিমা গড় ঘৰ নং : 101 বয়স : 25 লিঙ্গ : পুৰুষ	YEH0003699 ফটো উপলব্ধ	386 নাম : অনীল তাতী পিতাৰ নাম: জিতেন তাতী ঘৰ নং : ১০১ বয়স : 24 লিঙ্গ : পুৰুষ	KXM3372364 ফটো উপলব্ধ	387 নাম : অনীতা ভূঞা স্বামীৰ নাম: ছুটু ভূঞা ঘৰ নং : 101 বয়স : 24 লিঙ্গ : মহিলা	KXM3175858 ফটো উপলব্ধ
388 নাম : কিৰন গড় অন্যান্য: পূৰ্ণিমা গড় ঘৰ নং : 101 বয়স : 20 লিঙ্গ : পুৰুষ	YEH0047977 ফটো উপলব্ধ	389 নাম : নিতুল তাতী পিতাৰ নাম: পবন তাতী ঘৰ নং : ১০৩ বয়স : 55 লিঙ্গ : পুৰুষ	KXM1387208 ফটো উপলব্ধ	390 নাম : অষ্টমি তাতী স্বামীৰ নাম: নিতুল তাতী ঘৰ নং : ১০৩ বয়স : 45 লিঙ্গ : মহিলা	KXM1387219 ফটো উপলব্ধ



391 নাম : নাৰায়ণ তাঁতী পিতাৰ নাম: নিতুল তাঁতী ঘৰ নং : 103 বয়স : 26 লিঙ্গ : পুৰুষ	YEHO148270 ফটো উপলব্ধ	392 নাম : পংচমী তাঁতি পিতাৰ নাম: নিতুল তাঁতি ঘৰ নং : 103 বয়স : 22 লিঙ্গ : মহিলা	KXM3144714 ফটো উপলব্ধ	393 নাম : দেব তাঁতী পিতাৰ নাম: নিতুল তাঁতী ঘৰ নং : 103 বয়স : 20 লিঙ্গ : পুৰুষ	YEHO159699 ফটো উপলব্ধ
394 নাম : মণিকা হেমৰম স্বামীৰ নাম: উপেন হেমৰম ঘৰ নং : 104 বয়স : 45 লিঙ্গ : মহিলা	KXM3229291 ফটো উপলব্ধ	395 নাম : বেংটো ঘাটোবাৰ পিতাৰ নাম: সুৰেছ ঘাটোবাৰ ঘৰ নং : 105 বয়স : 70 লিঙ্গ : পুৰুষ	KXM1387253 ফটো উপলব্ধ	396 নাম : তুলসী ঠাকুৰ পিতাৰ নাম: গনেশ ঠাকুৰ ঘৰ নং : 105 বয়স : 56 লিঙ্গ : মহিলা	KXM1391237 ফটো উপলব্ধ
397 নাম : দেবী ঠাকুৰ স্বামীৰ নাম: প্ৰকাশ ঠাকুৰ ঘৰ নং : 105 বয়স : 39 লিঙ্গ : মহিলা	KXM1391226 ফটো উপলব্ধ	398 নাম : প্ৰকাশ ঠাকুৰ পিতাৰ নাম: বন ঠাকুৰ ঘৰ নং : 105 বয়স : 37 লিঙ্গ : পুৰুষ	KXM1391215 ফটো উপলব্ধ	399 নাম : মনোমতী ঘাটোৱাৰ স্বামীৰ নাম: নোমল ঘাটোৱাৰ ঘৰ নং : 105 বয়স : 37 লিঙ্গ : মহিলা	KXM0356790 ফটো উপলব্ধ
400 নাম : নোমল ঘাটোৱাৰ পিতাৰ নাম: বেংটো ঘাটোৱাৰ ঘৰ নং : 105 বয়স : 34 লিঙ্গ : পুৰুষ	KXM0224824 ফটো উপলব্ধ	401 নাম : কমল ঘাটোৱাৰ পিতাৰ নাম: বেংটো ঘাটোৱাৰ ঘৰ নং : 105 বয়স : 31 লিঙ্গ : পুৰুষ	KXM0234872 ফটো উপলব্ধ	402 নাম : দেৱজীত ঘাটোৱাৰ মাতৃৰ নাম: অনিমা ঘাটোৱাৰ ঘৰ নং : 105 বয়স : 27 লিঙ্গ : পুৰুষ	KXM0234203 ফটো উপলব্ধ
403 নাম : সুনীল ঘাটোৱাৰ পিতাৰ নাম: বেংটো ঘাটোৱাৰ ঘৰ নং : 105 বয়স : 23 লিঙ্গ : পুৰুষ	KXM3264678 ফটো উপলব্ধ	404 নাম : জুনালী গ্ৰোয়ালা ঘটুৱাৰ স্বামীৰ নাম: সুনীল ঘটুৱাৰ ঘৰ নং : 105 বয়স : 22 লিঙ্গ : মহিলা	KXM3145166 ফটো উপলব্ধ	405 নাম : উমেশ ঘাটোৱাৰ পিতাৰ নাম: নৰেচ ঘাটোৱাৰ ঘৰ নং : 106 বয়স : 35 লিঙ্গ : পুৰুষ	KXM2024795 ফটো উপলব্ধ
406 নাম : পমিলা ঘাটোৱাৰ স্বামীৰ নাম: উমেশ ঘাটোৱাৰ ঘৰ নং : 106 বয়স : 32 লিঙ্গ : মহিলা	KXM2024762 ফটো উপলব্ধ	407 নাম : ঠোনো গড় পিতাৰ নাম: নিৰঞ্জন গড় ঘৰ নং : 109 বয়স : 50 লিঙ্গ : পুৰুষ	KXM1387355 ফটো উপলব্ধ	408 নাম : মুন গড় পিতাৰ নাম: নিৰঞ্জন গড় ঘৰ নং : 109 বয়স : 42 লিঙ্গ : পুৰুষ	KXM1387333 ফটো উপলব্ধ
409 নাম : মোনি গড় স্বামীৰ নাম: ঠোনো গড় ঘৰ নং : 109 বয়স : 40 লিঙ্গ : মহিলা	KXM1387366 ফটো উপলব্ধ	E 410 নাম : অসক গড় পিতাৰ নাম: নিৰঞ্জন গড় ঘৰ নং : 109 বয়স : 39 লিঙ্গ : পুৰুষ	KXM1387344 ফটো উপলব্ধ	411 নাম : আৰতি গড় স্বামীৰ নাম: মুনু গড় ঘৰ নং : 107 বয়স : 36 লিঙ্গ : মহিলা	KXM0197418 ফটো উপলব্ধ
412 নাম : ৰমি গড় পিতাৰ নাম: ঠোনো গড় ঘৰ নং : 107 বয়স : 20 লিঙ্গ : মহিলা	YEHO116525 ফটো উপলব্ধ	413 নাম : অমিত মুড়া পিতাৰ নাম: দুৰ্গা মুড়া ঘৰ নং : 109 বয়স : 45 লিঙ্গ : পুৰুষ	KXM1387402 ফটো উপলব্ধ	414 নাম : চামেলি মুড়া স্বামীৰ নাম: অমিত মুড়া ঘৰ নং : 109 বয়স : 40 লিঙ্গ : মহিলা	KXM1387413 ফটো উপলব্ধ
415 নাম : বিদিয়া মুড়া স্বামীৰ নাম: ললিত মুড়া ঘৰ নং : 109 বয়স : 35 লিঙ্গ : মহিলা	KXM0350363 ফটো উপলব্ধ	416 নাম : ললিত মুড়া পিতাৰ নাম: অমিত মুড়া ঘৰ নং : 109 বয়স : 30 লিঙ্গ : পুৰুষ	KXM0288043 ফটো উপলব্ধ	417 নাম : জোনমনি মুড়া স্বামীৰ নাম: বাদল মুড়া ঘৰ নং : 109 বয়স : 29 লিঙ্গ : মহিলা	KXM3264769 ফটো উপলব্ধ
418 নাম : বাদল মুঙা পিতাৰ নাম: গংগাৰাম মুঙা ঘৰ নং : 109 বয়স : 27 লিঙ্গ : পুৰুষ	YEHO169235 ফটো উপলব্ধ	419 নাম : পূজা গড় স্বামীৰ নাম: ৰোমিও মুড়া ঘৰ নং : 109 বয়স : 23 লিঙ্গ : মহিলা	YEHO159038 ফটো উপলব্ধ	420 নাম : ৰোমিও মুড়া পিতাৰ নাম: অমিত মুড়া ঘৰ নং : 109 বয়স : 22 লিঙ্গ : পুৰুষ	YEHO144790 ফটো উপলব্ধ



421 নাম : ববিন গড় পিতাৰ নাম: উদলচাই গড় ঘৰ নং : 112 বয়স : 55 লিঙ্গ : পুৰুষ	KXM1387468 ফটো উপলব্ধ	422 নাম : মনু গড় পিতাৰ নাম: ববিন গড় ঘৰ নং : 112 বয়স : 30 লিঙ্গ : পুৰুষ	KXM0522219 ফটো উপলব্ধ	423 নাম : বেখা মণি গড় স্বামীৰ নাম: মনু গড় ঘৰ নং : 112 বয়স : 25 লিঙ্গ : মহিলা	KXM3282381 ফটো উপলব্ধ
424 নাম : পবন হালোবা পিতাৰ নাম: বুধৰাম হালোবা ঘৰ নং : 113 বয়স : 60 লিঙ্গ : পুৰুষ	KXM1387480 ফটো উপলব্ধ	425 নাম : বিপুল হালুৱা পিতাৰ নাম: পৰ্বন হালুৱা ঘৰ নং : 113 বয়স : 40 লিঙ্গ : পুৰুষ	KXM0147678 ফটো উপলব্ধ	426 নাম : দেবীলতা হালোৱা স্বামীৰ নাম: কিৰণ হালোৱা ঘৰ নং : 113 বয়স : 36 লিঙ্গ : মহিলা	KXM0240762 ফটো উপলব্ধ
427 নাম : দেৱবাৰী গড় স্বামীৰ নাম: মাহু গড় ঘৰ নং : 113 বয়স : 34 লিঙ্গ : মহিলা	KXM1387504 ফটো উপলব্ধ	428 নাম : মামণি হালুৱা স্বামীৰ নাম: বিপুল হালুৱা ঘৰ নং : 113 বয়স : 33 লিঙ্গ : মহিলা	KXM3145687 ফটো উপলব্ধ	429 নাম : ফুলমণি হালোৱা স্বামীৰ নাম: বিটু হালোৱা ঘৰ নং : 113 বয়স : 33 লিঙ্গ : মহিলা	KXM3180452 ফটো উপলব্ধ
430 নাম : বিটু হালোৱা পিতাৰ নাম: পবন হালোৱা ঘৰ নং : 113 বয়স : 29 লিঙ্গ : পুৰুষ	KXM0222992 ফটো উপলব্ধ	431 নাম : ফিটৰ মুড়া পিতাৰ নাম: পেটু মুড়া ঘৰ নং : 118 বয়স : 65 লিঙ্গ : পুৰুষ	KXM1387515 ফটো উপলব্ধ	E 432 নাম : বাসন্তী মুড়া স্বামীৰ নাম: ফিটৰ মুড়া ঘৰ নং : 118 বয়স : 55 লিঙ্গ : মহিলা	KXM1387526 ফটো উপলব্ধ
433 নাম : বিকাশ মুড়া পিতাৰ নাম: ফিটৰ মুড়া ঘৰ নং : 118 বয়স : 36 লিঙ্গ : পুৰুষ	KXM0230334 ফটো উপলব্ধ	434 নাম : কুঞ্জ মুড়া স্বামীৰ নাম: বিকাশ মুড়া ঘৰ নং : 118 বয়স : 35 লিঙ্গ : মহিলা	KXM0222083 ফটো উপলব্ধ	435 নাম : জোনতৰা মুড়া পিতাৰ নাম: ফিটৰ মুড়া ঘৰ নং : 118 বয়স : 28 লিঙ্গ : মহিলা	KXM0235572 ফটো উপলব্ধ
436 নাম : হাসিনা মুৰা পিতাৰ নাম: ফিটৰ মুৰা ঘৰ নং : 114 বয়স : 23 লিঙ্গ : মহিলা	KXM3144706 ফটো উপলব্ধ	437 নাম : বেখা পহাড়িয়া স্বামীৰ নাম: জীতেন পহাড়িয়া ঘৰ নং : 115 বয়স : 30 লিঙ্গ : মহিলা	KXM3360591 ফটো উপলব্ধ	438 নাম : বিৰ মুড়া পিতাৰ নাম: শঙ্কৰ মুড়া ঘৰ নং : 116 বয়স : 55 লিঙ্গ : পুৰুষ	KXM1387571 ফটো উপলব্ধ
439 নাম : সৰস্বতী মুড়া স্বামীৰ নাম: বিৰু মুড়া ঘৰ নং : 116 বয়স : 55 লিঙ্গ : মহিলা	KXM1387582 ফটো উপলব্ধ	440 নাম : ৰূপালি মুড়া পিতাৰ নাম: লক্ষ্মী মুড়া ঘৰ নং : 116 বয়স : 41 লিঙ্গ : পুৰুষ	KXM1387593 ফটো উপলব্ধ	441 নাম : প্ৰহ্লাদ মুৰা পিতাৰ নাম: বিৰু মুৰা ঘৰ নং : 116 বয়স : 23 লিঙ্গ : পুৰুষ	KXM3396298 ফটো উপলব্ধ
442 নাম : বামবতী গড় স্বামীৰ নাম: ফাগু গড় ঘৰ নং : 119 বয়স : 65 লিঙ্গ : মহিলা	KXM1387606 ফটো উপলব্ধ	443 নাম : নকোল গড় পিতাৰ নাম: ফাগু গড় ঘৰ নং : 119 বয়স : 55 লিঙ্গ : পুৰুষ	KXM1387617 ফটো উপলব্ধ	444 নাম : অষ্টনি গড় স্বামীৰ নাম: নকোল গড় ঘৰ নং : 119 বয়স : 45 লিঙ্গ : মহিলা	KXM1387628 ফটো উপলব্ধ
445 নাম : চনিয়াৰ গড় স্বামীৰ নাম: ধনিৰাম গড় ঘৰ নং : 119 বয়স : 55 লিঙ্গ : মহিলা	KXM1387640 ফটো উপলব্ধ	E 446 নাম : ধৰমনাথ প্ৰসাদ পিতাৰ নাম: নাগিয়া প্ৰসাদ ঘৰ নং : 119 বয়স : 70 লিঙ্গ : পুৰুষ	KXM1387651 ফটো উপলব্ধ	447 নাম : দিপিকা প্ৰসাদ স্বামীৰ নাম: ধৰমনাথ প্ৰসাদ ঘৰ নং : 119 বয়স : 60 লিঙ্গ : মহিলা	KXM1387662 ফটো উপলব্ধ
448 নাম : অৰূপ গড় পিতাৰ নাম: জিতু গড় ঘৰ নং : 118 বয়স : 24 লিঙ্গ : পুৰুষ	KXM3161320 ফটো উপলব্ধ	449 নাম : প্ৰকাশ প্ৰসাদ পিতাৰ নাম: ধৰমনাথ প্ৰসাদ ঘৰ নং : 118 বয়স : 24 লিঙ্গ : পুৰুষ	YE H0079988 ফটো উপলব্ধ	450 নাম : বৰ্ণালী গড় পিতাৰ নাম: জিতু গড় ঘৰ নং : 118 বয়স : 22 লিঙ্গ : মহিলা	KXM3442399 ফটো উপলব্ধ



451 নাম : জিতু গড় পিতাৰ নাম: মঙ্গল গড় ঘৰ নং : ১১৮ক বয়স : 45 লিঙ্গ : পুৰুষ	KXM1387673 ফটো উপলব্ধ	452 নাম : ববিনা গড় স্বামীৰ নাম: জিতু গড় ঘৰ নং : ১১৮ক বয়স : 40 লিঙ্গ : মহিলা	KXM1387684 ফটো উপলব্ধ	453 নাম : অৰণ ভূঞা পিতাৰ নাম: বুবাই ভূঞা ঘৰ নং : ১১৯ বয়স : 45 লিঙ্গ : পুৰুষ	KXM1387695 ফটো উপলব্ধ
454 নাম : নৰনদা ভূঞা স্বামীৰ নাম: বামেশ্বৰ ভূঞা ঘৰ নং : ১১৯ বয়স : 40 লিঙ্গ : মহিলা	KXM1387708 ফটো উপলব্ধ	455 নাম : নিহা ভূঞা পিতাৰ নাম: অৰুন ভূঞা ঘৰ নং : 119 বয়স : 22 লিঙ্গ : মহিলা	KXM3264801 ফটো উপলব্ধ	456 নাম : বিশ্ব ভূঞা পিতাৰ নাম: অৰুন ভূঞা ঘৰ নং : 119 বয়স : 20 লিঙ্গ : পুৰুষ	YE0052415 ফটো উপলব্ধ
E 457 নাম : ওপেন পাহাৰীয়া পিতাৰ নাম: লক্ষীচৰন পাহাৰীয়া ঘৰ নং : ১২০ বয়স : 55 লিঙ্গ : পুৰুষ	KXM1387719 ফটো উপলব্ধ	458 নাম : বিনতী পাহাৰীয়া স্বামীৰ নাম: ওপেন পাহাৰীয়া ঘৰ নং : ১২০ বয়স : 45 লিঙ্গ : মহিলা	KXM1387720 ফটো উপলব্ধ	459 নাম : হেমন্ত পাহাৰীয়া পিতাৰ নাম: লক্ষীচৰন পাহাৰীয়া ঘৰ নং : 120 বয়স : 33 লিঙ্গ : পুৰুষ	KXM0198309 ফটো উপলব্ধ
460 নাম : নেইনা গড় পাহাৰীয়া স্বামীৰ নাম: হেমন্ত পাহাৰীয়া ঘৰ নং : ১২০ বয়স : 30 লিঙ্গ : মহিলা	KXM0246710 ফটো উপলব্ধ	461 নাম : প্ৰিয়া পাহাৰীয়া স্বামীৰ নাম: আকাশ পাহাৰীয়া ঘৰ নং : 120 বয়স : 22 লিঙ্গ : মহিলা	YE0014167 ফটো উপলব্ধ	462 নাম : জোনাক ঘাটোৱাৰ মাতৃৰ নাম: ৰমিলা ঘাটোৱাৰ ঘৰ নং : ১২১ বয়স : 32 লিঙ্গ : পুৰুষ	KXM1391191 ফটো উপলব্ধ
463 নাম : মণিকা ঘাটোৱাৰ পিতাৰ নাম: ধন ঘাটোৱাৰ ঘৰ নং : ১২১ বয়স : 31 লিঙ্গ : মহিলা	KXM0235002 ফটো উপলব্ধ	464 নাম : ববিতা ঘাটোৱাৰ পিতাৰ নাম: ধন ঘাটোৱাৰ ঘৰ নং : ১২১ বয়স : 27 লিঙ্গ : মহিলা	KXM0245852 ফটো উপলব্ধ	465 নাম : বোৰাখা ঘাটোৱাৰ স্বামীৰ নাম: জুনাক ঘাটোৱাৰ ঘৰ নং : 121 বয়স : 25 লিঙ্গ : মহিলা	YE0111666 ফটো উপলব্ধ
466 নাম : সবিতা ঘাটোৱাৰ অন্যান্য: জুনাক ঘাটোৱাৰ ঘৰ নং : 121 বয়স : 22 লিঙ্গ : মহিলা	YE0003418 ফটো উপলব্ধ	467 নাম : আলমদিনা খাৰিয়া স্বামীৰ নাম: অনিল খাৰিয়া ঘৰ নং : ১২৩ বয়স : 73 লিঙ্গ : মহিলা	KXM1387786 ফটো উপলব্ধ	468 নাম : প্ৰতিমা খাড়িয়া স্বামীৰ নাম: জিতেন খাড়িয়া ঘৰ নং : ১২৩ বয়স : 34 লিঙ্গ : মহিলা	KXM0222075 ফটো উপলব্ধ
469 নাম : মানিক খাৰিয়া মাতৃৰ নাম: আলমদিনা খাৰিয়া ঘৰ নং : ১২৩ বয়স : 29 লিঙ্গ : পুৰুষ	KXM0288464 ফটো উপলব্ধ	470 নাম : প্ৰেম খাড়িয়া মাতৃৰ নাম: আলমদিনা খাড়িয়া ঘৰ নং : 123 বয়স : 25 লিঙ্গ : পুৰুষ	YE0047886 ফটো উপলব্ধ	471 নাম : বাবুল গড় পিতাৰ নাম: হৰি গড় ঘৰ নং : ১২৫ বয়স : 42 লিঙ্গ : পুৰুষ	KXM1387800 ফটো উপলব্ধ
472 নাম : ৰূপা গড় স্বামীৰ নাম: বাবুল গড় ঘৰ নং : ১২৫ বয়স : 38 লিঙ্গ : মহিলা	KXM1390972 ফটো উপলব্ধ	473 নাম : অঞ্জল্য তাঁতী স্বামীৰ নাম: মিনাল তাঁতী ঘৰ নং : ১২৫ বয়স : 34 লিঙ্গ : মহিলা	KXM0220715 ফটো উপলব্ধ	474 নাম : ৰাহুল ভূঞা মাতৃৰ নাম: বিপ্লা তাঁতী ঘৰ নং : 125 বয়স : 23 লিঙ্গ : পুৰুষ	YE0057992 ফটো উপলব্ধ
475 নাম : ৰাহুল তাঁতী মাতৃৰ নাম: জোনাকী তাঁতী হাসদা ঘৰ নং : 125 বয়স : 20 লিঙ্গ : পুৰুষ	YE0059329 ফটো উপলব্ধ	476 নাম : কানাইলাল তাঁতী মাতৃৰ নাম: বিপ্লা তাঁতী ঘৰ নং : ১২৫ক বয়স : 35 লিঙ্গ : পুৰুষ	KXM0237164 ফটো উপলব্ধ	477 নাম : জোনাকী তাঁতী হুচুদা স্বামীৰ নাম: মনোজ তাঁতী ঘৰ নং : ১২৫ক বয়স : 35 লিঙ্গ : মহিলা	KXM0253682 ফটো উপলব্ধ
478 নাম : স্বপ্না খাৰিয়া তাঁতী স্বামীৰ নাম: কানাই লাল তাঁতী ঘৰ নং : ১২৫ক বয়স : 33 লিঙ্গ : মহিলা	KXM0357004 ফটো উপলব্ধ	479 নাম : বিপ্লা তাঁতী স্বামীৰ নাম: সুৰেচ তাঁতী ঘৰ নং : ১২৫ক বয়স : 55 লিঙ্গ : মহিলা	KXM1387822 ফটো উপলব্ধ	480 নাম : পুতুল গড় পিতাৰ নাম: হৰি গড় ঘৰ নং : ১২৫খ বয়স : 55 লিঙ্গ : পুৰুষ	KXM1387844 ফটো উপলব্ধ



481 নাম : দেবী গড় স্বামীৰ নাম : পুতুল গড় ঘৰ নং : ১২৫খ বয়স : 45 লিঙ্গ : মহিলা	KXM1387855 ফটো উপলব্ধ	482 নাম : প্ৰনমি মুড়া স্বামীৰ নাম : জয়ন্ত মুড়া ঘৰ নং : ১২৬ক বয়স : 50 লিঙ্গ : মহিলা	KXM1387899 ফটো উপলব্ধ	483 নাম : ধনঞ্জয় উৰাং পিতাৰ নাম : মুনু উৰাং ঘৰ নং : ১২৮ বয়স : 39 লিঙ্গ : পুৰুষ	KXM1387924 ফটো উপলব্ধ
484 নাম : জিত উৰাং পিতাৰ নাম : মুন্না উৰাং ঘৰ নং : ১২৮ বয়স : 37 লিঙ্গ : পুৰুষ	KXM1387935 ফটো উপলব্ধ	E 485 নাম : পঠাৰ মুড়া পিতাৰ নাম : কানিঘা মুড়া ঘৰ নং : ১৩০ বয়স : 45 লিঙ্গ : পুৰুষ	KXM1387946 ফটো উপলব্ধ	486 নাম : বীণাপানী মুড়া স্বামীৰ নাম : পঠাৰ মুড়া ঘৰ নং : ১৩০ বয়স : 40 লিঙ্গ : মহিলা	KXM1387957 ফটো উপলব্ধ
487 নাম : সুকুৰমণি মুড়া স্বামীৰ নাম : প্ৰকাশি মুড়া ঘৰ নং : ১৩০ বয়স : 33 লিঙ্গ : মহিলা	KXM2024739 ফটো উপলব্ধ	488 নাম : প্ৰকাশ মুড়া পিতাৰ নাম : পাঠাৰ মুড়া ঘৰ নং : ১৩০ বয়স : 28 লিঙ্গ : পুৰুষ	KXM0237388 ফটো উপলব্ধ	S 489 নাম : মনু মুৰ্মু পিতাৰ নাম : জমল মুৰ্মু ঘৰ নং : ১৩০ বয়স : 23 লিঙ্গ : পুৰুষ	KXM3372042 ফটো উপলব্ধ
E 490 নাম : নগেন পাণ্ডব পিতাৰ নাম : নৱায়ণ পাণ্ডব ঘৰ নং : ১৩০গ বয়স : 55 লিঙ্গ : পুৰুষ	KXM1387991 ফটো উপলব্ধ	491 নাম : বাজেন গোবালা পিতাৰ নাম : বাহাদুৰ গোবালা ঘৰ নং : ১৩০ক বয়স : 50 লিঙ্গ : পুৰুষ	KXM1387968 ফটো উপলব্ধ	492 নাম : অন গোবালা স্বামীৰ নাম : বাজেন গোবালা ঘৰ নং : ১৩০ক বয়স : 45 লিঙ্গ : মহিলা	KXM1387979 ফটো উপলব্ধ
493 নাম : বন পাণ্ডব স্বামীৰ নাম : নগেন পাণ্ডব ঘৰ নং : ১৩০গ বয়স : 45 লিঙ্গ : মহিলা	KXM1388007 ফটো উপলব্ধ	494 নাম : সমিত্ৰা গড় স্বামীৰ নাম : গঙ্গাৰাম গড় ঘৰ নং : ১৩১ বয়স : 65 লিঙ্গ : মহিলা	KXM1388018 ফটো উপলব্ধ	495 নাম : ৰমেশ গড় পিতাৰ নাম : ফান্দু গড় ঘৰ নং : ১৩১ বয়স : 60 লিঙ্গ : পুৰুষ	KXM1388029 ফটো উপলব্ধ
496 নাম : সবিতা গড় স্বামীৰ নাম : ৰমেশ গড় ঘৰ নং : ১৩১ বয়স : 55 লিঙ্গ : মহিলা	KXM1388030 ফটো উপলব্ধ	E 497 নাম : চিতা গড় স্বামীৰ নাম : প্ৰদীপ গড় ঘৰ নং : ১৩১ বয়স : 43 লিঙ্গ : মহিলা	KXM0252460 ফটো উপলব্ধ	498 নাম : প্ৰদীপ গড় পিতাৰ নাম : ডুগু গড় ঘৰ নং : ১৩১ বয়স : 36 লিঙ্গ : পুৰুষ	KXM0248344 ফটো উপলব্ধ
499 নাম : নোমলি গড় পিতাৰ নাম : গংগাৰাম গড় ঘৰ নং : ১৩১ বয়স : 28 লিঙ্গ : মহিলা	KXM0230292 ফটো উপলব্ধ	500 নাম : চিকেন পাহাৰীয়া পিতাৰ নাম : সুভাষ পাহাৰীয়া ঘৰ নং : ১৩৩ বয়স : 40 লিঙ্গ : পুৰুষ	KXM1388063 ফটো উপলব্ধ	501 নাম : অতুল পাহাৰীয়া পিতাৰ নাম : সুভাষ পাহাৰীয়া ঘৰ নং : ১৩৩ বয়স : 38 লিঙ্গ : পুৰুষ	KXM0237214 ফটো উপলব্ধ
502 নাম : মনোজ পাহাৰীয়া পিতাৰ নাম : সুভাষ পাহাৰীয়া ঘৰ নং : ১৩৩ বয়স : 35 লিঙ্গ : পুৰুষ	KXM1390927 ফটো উপলব্ধ	503 নাম : বুবি পাহাৰীয়া স্বামীৰ নাম : মনোজ পাহাৰীয়া ঘৰ নং : ১৩৩ বয়স : 32 লিঙ্গ : মহিলা	KXM0223743 ফটো উপলব্ধ	504 নাম : আনন্দ পাহাৰীয়া পিতাৰ নাম : লক্ষীচৰন পাহাৰীয়া ঘৰ নং : ১৩৪ বয়স : 60 লিঙ্গ : পুৰুষ	KXM1388085 ফটো উপলব্ধ
505 নাম : জলমনি পাহাৰীয়া স্বামীৰ নাম : আনন্দ পাহাৰীয়া ঘৰ নং : ১৩৪ বয়স : 55 লিঙ্গ : মহিলা	KXM1388096 ফটো উপলব্ধ	506 নাম : ৰবিন মুড়া পিতাৰ নাম : কপিতন মুড়া ঘৰ নং : ১৩৪ বয়স : 55 লিঙ্গ : পুৰুষ	KXM1388109 ফটো উপলব্ধ	507 নাম : মনিতা পাহাৰীয়া স্বামীৰ নাম : অজয় পাহাৰীয়া ঘৰ নং : ১৩৪ বয়স : 25 লিঙ্গ : মহিলা	KXM0414698 ফটো উপলব্ধ
508 নাম : সুনালি চৰেন স্বামীৰ নাম : পদ্ম চৰেন ঘৰ নং : ১৩৪ বয়স : 25 লিঙ্গ : মহিলা	KXM3372018 ফটো উপলব্ধ	509 নাম : পূজা পাহাৰীয়া পিতাৰ নাম : আনন্দ পাহাৰীয়া ঘৰ নং : 134 বয়স : 23 লিঙ্গ : মহিলা	YEHO160713 ফটো উপলব্ধ	510 নাম : ৰত্নদীপ ফুকন পিতাৰ নাম : টংকেশ্বৰ ফুকন ঘৰ নং : ১৩৪ক বয়স : 31 লিঙ্গ : পুৰুষ	KXM0223354 ফটো উপলব্ধ



511 নাম : টংকেশ্বৰ ফুকন পিতাৰ নাম: বাপুৰাম ফুকন ঘৰ নং : ১৩৪ক বয়স : 65 লিঙ্গ : পুৰুষ	KXM1388121 ফটো উপলব্ধ	512 নাম : বুপালী ফুকন স্বামীৰ নাম: টংকেশ্বৰ ফুকন ঘৰ নং : ১৩৪খ বয়স : 60 লিঙ্গ : মহিলা	KXM1388143 ফটো উপলব্ধ	513 নাম : দীপালি মুড়া স্বামীৰ নাম: বৰিন মুড়া ঘৰ নং : ১৩৪ক বয়স : 45 লিঙ্গ : মহিলা	KXM1388110 ফটো উপলব্ধ
514 নাম : প্ৰানদীপ ফুকন পিতাৰ নাম: টংকেশ্বৰ ফুকন ঘৰ নং : ১৩৪ক বয়স : 33 লিঙ্গ : পুৰুষ	KXM1388132 ফটো উপলব্ধ	515 নাম : প্ৰবীন ভূঞা পিতাৰ নাম: বেংটা ভূঞা ঘৰ নং : ১৩৫ বয়স : 55 লিঙ্গ : পুৰুষ	KXM1388154 ফটো উপলব্ধ	516 নাম : সুৰেশ ভূঞা পিতাৰ নাম: প্ৰবীন ভূঞা ঘৰ নং : ১৩৫ বয়স : 27 লিঙ্গ : পুৰুষ	KXM0234781 ফটো উপলব্ধ
517 নাম : ৰমি ভূঞা স্বামীৰ নাম: সুৰেশ ভূঞা ঘৰ নং : ১৩৫ বয়স : 27 লিঙ্গ : মহিলা	KXM0250951 ফটো উপলব্ধ	518 নাম : অন ভূঞা স্বামীৰ নাম: দিপক ভূঞা ঘৰ নং : ১৩৫ক বয়স : 35 লিঙ্গ : মহিলা	KXM0347500 ফটো উপলব্ধ	519 নাম : বচন পাহাৰীয়া পিতাৰ নাম: গুৰুচৰন পাহাৰীয়া ঘৰ নং : ১৩৬ বয়স : 65 লিঙ্গ : পুৰুষ	KXM1388187 ফটো উপলব্ধ
520 নাম : চমাৰি পাহাৰীয়া স্বামীৰ নাম: বচন পাহাৰীয়া ঘৰ নং : ১৩৬ বয়স : 55 লিঙ্গ : মহিলা	KXM1388198 ফটো উপলব্ধ	521 নাম : ৰাজেশ পাহাৰীয়া পিতাৰ নাম: বচন পাহাৰীয়া ঘৰ নং : ১৩৬ বয়স : 33 লিঙ্গ : পুৰুষ	KXM0237354 ফটো উপলব্ধ	522 নাম : লক্ষণ পাহাৰীয়া পিতাৰ নাম: বচন পাহাৰীয়া ঘৰ নং : ১৩৬ বয়স : 32 লিঙ্গ : পুৰুষ	KXM0226100 ফটো উপলব্ধ
523 নাম : মায়াবতি পাহাৰীয়া পিতাৰ নাম: বচন পাহাৰীয়া ঘৰ নং : ১৩৬ বয়স : 30 লিঙ্গ : মহিলা	KXM0221234 ফটো উপলব্ধ	524 নাম : ধনেশ্বৰ পাহাৰীয়া পিতাৰ নাম: বচন পাহাৰীয়া ঘৰ নং : ১৩৬ বয়স : 28 লিঙ্গ : পুৰুষ	KXM0230300 ফটো উপলব্ধ	525 নাম : ৰাম পাহাৰীয়া পিতাৰ নাম: বচন পাহাৰীয়া ঘৰ নং : ১৩৬ বয়স : 26 লিঙ্গ : পুৰুষ	KXM0414375 ফটো উপলব্ধ
526 নাম : দেৱাৰ ভূঞা পিতাৰ নাম: বৰাই ভূঞা ঘৰ নং : ১৩৭ক বয়স : 45 লিঙ্গ : পুৰুষ	KXM1388234 ফটো উপলব্ধ	527 নাম : মনিকা ভূঞা স্বামীৰ নাম: দেৱাৰ ভূঞা ঘৰ নং : ১৩৭ক বয়স : 40 লিঙ্গ : মহিলা	KXM1388245 ফটো উপলব্ধ	528 নাম : নকুল চাছা পিতাৰ নাম: শিবু চাছা ঘৰ নং : ১৪১ বয়স : 71 লিঙ্গ : পুৰুষ	KXM1388256 ফটো উপলব্ধ
529 নাম : বীনা চাচা স্বামীৰ নাম: নকুল চাচা ঘৰ নং : ১৪১ বয়স : 55 লিঙ্গ : মহিলা	KXM1388267 ফটো উপলব্ধ	E 530 নাম : বিন্দু ঘাটোৱাৰ স্বামীৰ নাম: অজিত ঘাটোৱাৰ ঘৰ নং : ১৪১ বয়স : 46 লিঙ্গ : মহিলা	KXM0572172 ফটো উপলব্ধ	531 নাম : উত্তম চাচা পিতাৰ নাম: নকুল চাচা ঘৰ নং : ১৪১ বয়স : 40 লিঙ্গ : পুৰুষ	KXM1388289 ফটো উপলব্ধ
532 নাম : চান্দনী কেওট চাচা স্বামীৰ নাম: উত্তম চাচা ঘৰ নং : ১৪১ বয়স : 37 লিঙ্গ : মহিলা	KXM1388303 ফটো উপলব্ধ	S 533 নাম : জুলী চাচা পিতাৰ নাম: নকুল চাচা ঘৰ নং : ১৪১ বয়স : ৪৬ লিঙ্গ : মহিলা	KXM1388290 ফটো উপলব্ধ	534 নাম : চনীয়াৰ হেমৰম স্বামীৰ নাম: বগী হেমৰম ঘৰ নং : ১৪১ বয়স : 32 লিঙ্গ : মহিলা	KXM0523373 ফটো উপলব্ধ
535 নাম : জতি মুড়া কুল্লু স্বামীৰ নাম: বালাকচুচ কুল্লু ঘৰ নং : 141 বয়স : 29 লিঙ্গ : মহিলা	KXM3417474 ফটো উপলব্ধ	536 নাম : তিলোত্তমা তাঁতী স্বামীৰ নাম: বিষ্ণু তাঁতী ঘৰ নং : ১৪২ বয়স : 58 লিঙ্গ : মহিলা	KXM1388314 ফটো উপলব্ধ	537 নাম : ৰাজীৱ তাঁতী পিতাৰ নাম: বিষ্ণু তাঁতী ঘৰ নং : ১৪২ বয়স : 44 লিঙ্গ : পুৰুষ	KXM1388325 ফটো উপলব্ধ
538 নাম : চোনেনা তাঁতী স্বামীৰ নাম: ৰাজীৱ তাঁতী ঘৰ নং : ১৪২ বয়স : 42 লিঙ্গ : মহিলা	KXM1388336 ফটো উপলব্ধ	539 নাম : ৰাজ গড় পিতাৰ নাম: বিৰেন গড় ঘৰ নং : 142 বয়স : 24 লিঙ্গ : পুৰুষ	YEH0079624 ফটো উপলব্ধ	540 নাম : অলোক নাথ তাঁতী পিতাৰ নাম: ৰাজীৱ তাঁতী ঘৰ নং : 142 বয়স : 23 লিঙ্গ : পুৰুষ	KXM3145240 ফটো উপলব্ধ



541 নাম : সোনটো গড় পিতাৰ নাম: বীৰেন গড় ঘৰ নং : 142 বয়স : 22 লিঙ্গ : পুৰুষ	YEHO003640 ফটো উপলব্ধ	542 নাম : পংখী তান্তী পিতাৰ নাম: ৰাজীৱ তান্তী ঘৰ নং : 142 বয়স : 19 লিঙ্গ : মহিলা	YEHO148213 ফটো উপলব্ধ	543 নাম : নিকিতা গড় পিতাৰ নাম: বিৰেণ গড় ঘৰ নং : 182ক বয়স : 31 লিঙ্গ : মহিলা	KXM0225631 ফটো উপলব্ধ
544 নাম : ৰমেশ গড় পিতাৰ নাম: বিৰেণ গড় ঘৰ নং : 182ক বয়স : 27 লিঙ্গ : পুৰুষ	KXM0245084 ফটো উপলব্ধ	545 নাম : বিৰেন গড় পিতাৰ নাম: মিহলাল গড় ঘৰ নং : 182ক বয়স : 55 লিঙ্গ : পুৰুষ	KXM1388347 ফটো উপলব্ধ	546 নাম : দীপা গড় পিতাৰ নাম: বিৰেণ গড় ঘৰ নং : 182ক বয়স : 45 লিঙ্গ : মহিলা	KXM1388358 ফটো উপলব্ধ
547 নাম : জয়লাল বাক্তী পিতাৰ নাম: চিদাম বাক্তী ঘৰ নং : 183 বয়স : 71 লিঙ্গ : পুৰুষ	KXM1388369 ফটো উপলব্ধ	548 নাম : বিচখা বাক্তী স্বামীৰ নাম: জয়লাল বাক্তী ঘৰ নং : 183 বয়স : 60 লিঙ্গ : মহিলা	KXM1388370 ফটো উপলব্ধ	549 নাম : ৰত্নেশ্বৰ বাক্তী পিতাৰ নাম: ললিত বাক্তী ঘৰ নং : 183 বয়স : 55 লিঙ্গ : পুৰুষ	KXM1388392 ফটো উপলব্ধ
550 নাম : কুন্তি বাক্তী স্বামীৰ নাম: ৰত্নেশ্বৰ বাক্তী ঘৰ নং : 183 বয়স : 45 লিঙ্গ : মহিলা	KXM1388405 ফটো উপলব্ধ	551 নাম : স্নেহলাতা বাক্তী সিং স্বামীৰ নাম: বিনোদ সিং ঘৰ নং : 183 বয়স : 44 লিঙ্গ : মহিলা	KXM1388381 ফটো উপলব্ধ	552 নাম : চন্দন বাক্তী পিতাৰ নাম: জয়লাল বাক্তী ঘৰ নং : 183 বয়স : 36 লিঙ্গ : পুৰুষ	KXM0521369 ফটো উপলব্ধ
553 নাম : মমতা বাক্তী পিতাৰ নাম: ৰত্নেশ্বৰ বাক্তী ঘৰ নং : 183 বয়স : 30 লিঙ্গ : মহিলা	KXM0236570 ফটো উপলব্ধ	554 নাম : কানাই বাক্তী পিতাৰ নাম: জয়লাল বাক্তী ঘৰ নং : 183 বয়স : 29 লিঙ্গ : পুৰুষ	KXM0251462 ফটো উপলব্ধ	555 নাম : ৰাজা বাক্তী পিতাৰ নাম: ৰত্নেশ্বৰ বাক্তী ঘৰ নং : 143 বয়স : 26 লিঙ্গ : পুৰুষ	KXM3350832 ফটো উপলব্ধ
556 নাম : ছকিনা বাক্তী স্বামীৰ নাম: ৰাজা বাক্তী ঘৰ নং : 143 বয়স : 25 লিঙ্গ : মহিলা	YEHO052290 ফটো উপলব্ধ	557 নাম : মনিকা তচা স্বামীৰ নাম: দিব্যা দেৱ বাক্তী ঘৰ নং : 143 বয়স : 24 লিঙ্গ : মহিলা	YEHO175406 ফটো উপলব্ধ	558 নাম : দিব্যা দেৱ বাক্তী পিতাৰ নাম: ৰত্নেশ্বৰ বাক্তী ঘৰ নং : 143 বয়স : 23 লিঙ্গ : পুৰুষ	KXM3351152 ফটো উপলব্ধ
559 নাম : অপৰাজিতা বাক্তী পিতাৰ নাম: চন্দন বাক্তী ঘৰ নং : 143 বয়স : 21 লিঙ্গ : মহিলা	YEHO177832 ফটো উপলব্ধ	560 নাম : অপৰাজিতা বাক্তী পিতাৰ নাম: চন্দন বাক্তী ঘৰ নং : 143 বয়স : 20 লিঙ্গ : মহিলা	YEHO139626 ফটো উপলব্ধ	561 নাম : মালতী হেমৰম স্বামীৰ নাম: নিপেন হেমৰম ঘৰ নং : 188 বয়স : 39 লিঙ্গ : মহিলা	KXM0546879 ফটো উপলব্ধ
562 নাম : বুলবুল শৰ্মা পিতাৰ নাম: নৰেন শৰ্মা ঘৰ নং : 186 বয়স : 65 লিঙ্গ : পুৰুষ	KXM1388427 ফটো উপলব্ধ	563 নাম : ৰঞ্জ শৰ্মা স্বামীৰ নাম: বুলবুল শৰ্মা ঘৰ নং : 186 বয়স : 53 লিঙ্গ : মহিলা	KXM1388438 ফটো উপলব্ধ	564 নাম : জিম্পী শৰ্মা পিতাৰ নাম: বুলবুল শৰ্মা ঘৰ নং : 146 বয়স : 31 লিঙ্গ : মহিলা	KXM0153627 ফটো উপলব্ধ
565 নাম : সিঙ্গি শৰ্মা পিতাৰ নাম: বুলবুল শৰ্মা ঘৰ নং : 146 বয়স : 21 লিঙ্গ : মহিলা	KXM3146172 ফটো উপলব্ধ	566 নাম : ৰিম্পী শৰ্মা পিতাৰ নাম: বুলবুল শৰ্মা ঘৰ নং : 186খ বয়স : 26 লিঙ্গ : মহিলা	KXM0554089 ফটো উপলব্ধ	567 নাম : বকুল কলিতা পিতাৰ নাম: গিৰীশ ককলিতা ঘৰ নং : 189 বয়স : 55 লিঙ্গ : পুৰুষ	KXM1388449 ফটো উপলব্ধ
568 নাম : জানমনি দত্ত স্বামীৰ নাম: বকুল কলিতা ঘৰ নং : 189 বয়স : 53 লিঙ্গ : মহিলা	KXM1388450 ফটো উপলব্ধ	569 নাম : কৌশীক কলিতা পিতাৰ নাম: বকুল কলিতা ঘৰ নং : 147 বয়স : 22 লিঙ্গ : পুৰুষ	KXM3224201 ফটো উপলব্ধ	570 নাম : কমলা গোৱালা স্বামীৰ নাম: বাহাদুৰ গোৱালা ঘৰ নং : 189 বয়স : 60 লিঙ্গ : মহিলা	KXM1388483 ফটো উপলব্ধ



571 নাম : লাহোচ গোৱালা পিতাৰ নাম: বাহাদুৰ গোৱালা ঘৰ নং : 18৯ বয়স : 41 লিঙ্গ : পুৰুষ	KXM1388494 ফটো উপলব্ধ	572 নাম : উতমা গোৱালা স্বামীৰ নাম: লাহোচ গোৱালা ঘৰ নং : 18৯ বয়স : 39 লিঙ্গ : মহিলা	KXM1388507 ফটো উপলব্ধ	573 নাম : কুন্তী গোৱালা পিতাৰ নাম: বাহাদুৰ গোৱালা ঘৰ নং : 18৯ বয়স : 31 লিঙ্গ : মহিলা	KXM1390994 ফটো উপলব্ধ
574 নাম : বেলা গোৱালা পিতাৰ নাম: বাহাদুৰ গোৱালা ঘৰ নং : 18৯ বয়স : 27 লিঙ্গ : মহিলা	KXM0237230 ফটো উপলব্ধ	575 নাম : উমেশ গুৱালা পিতাৰ নাম: লাহুশ গুৱালা ঘৰ নং : 149 বয়স : 23 লিঙ্গ : পুৰুষ	KXM3145661 ফটো উপলব্ধ	576 নাম : নেইনা গোৱালা স্বামীৰ নাম: উমেশ গোৱালা ঘৰ নং : 149 বয়স : 23 লিঙ্গ : মহিলা	YEH0146381 ফটো উপলব্ধ
577 নাম : ফাগু খাৰিয়া অন্যান্য: উমিলা খাৰিয়া ঘৰ নং : 150 বয়স : 74 লিঙ্গ : পুৰুষ	KXM3350089 ফটো উপলব্ধ	578 নাম : উমিলা মাৰিয়া স্বামীৰ নাম: নাগা মাৰিয়া ঘৰ নং : 1৫০ বয়স : 32 লিঙ্গ : মহিলা	KXM2024831 ফটো উপলব্ধ	579 নাম : বিকি বাক্তি পিতাৰ নাম: নৰেন বাক্তি ঘৰ নং : 1৫1 বয়স : 38 লিঙ্গ : পুৰুষ	KXM2024911 ফটো উপলব্ধ
580 নাম : বিন বাক্তি স্বামীৰ নাম: বিকি বাক্তি ঘৰ নং : 1৫1 বয়স : 33 লিঙ্গ : মহিলা	KXM2024922 ফটো উপলব্ধ	581 নাম : পিংকী কুলু স্বামীৰ নাম: জুচেফ কুলু ঘৰ নং : 1৫2 বয়স : 37 লিঙ্গ : মহিলা	KXM2024900 ফটো উপলব্ধ	582 নাম : গীতা কৰ্মকাৰ স্বামীৰ নাম: দিপক কৰ্মকাৰ ঘৰ নং : 1৫3 বয়স : 32 লিঙ্গ : মহিলা	KXM2024897 ফটো উপলব্ধ
583 নাম : সনিতা খাৰিয়া স্বামীৰ নাম: দমনিক খাৰিয়া ঘৰ নং : 1৫8 বয়স : 40 লিঙ্গ : মহিলা	KXM2024886 ফটো উপলব্ধ	584 নাম : দমনিক খাৰিয়া পিতাৰ নাম: ৰবেট খাৰিয়া ঘৰ নং : 1৫8 বয়স : 37 লিঙ্গ : পুৰুষ	KXM2024875 ফটো উপলব্ধ	585 নাম : অনিঞ্জল খাৰিয়া পিতাৰ নাম: দমনিক খাৰিয়া ঘৰ নং : 154 বয়স : 25 লিঙ্গ : পুৰুষ	YEH0069369 ফটো উপলব্ধ
586 নাম : দিপক কৰ্মকাৰ পিতাৰ নাম: অনিল কৰ্মকাৰ ঘৰ নং : 1৫৫ বয়স : 36 লিঙ্গ : পুৰুষ	KXM2024864 ফটো উপলব্ধ	587 নাম : উছিয়া মাৰিয়া পিতাৰ নাম: ৰবেট মাৰিয়া ঘৰ নং : 1৫৬ বয়স : 60 লিঙ্গ : মহিলা	KXM2024842 ফটো উপলব্ধ	588 নাম : বিজয় খাৰিয়া পিতাৰ নাম: ফাগু খাৰিয়া ঘৰ নং : 1৫৭ বয়স : 36 লিঙ্গ : পুৰুষ	KXM2024853 ফটো উপলব্ধ
589 নাম : মালতী মাঝি হাট্টদা স্বামীৰ নাম: কনক হাট্টদা ঘৰ নং : 1৫৭ বয়স : 31 লিঙ্গ : মহিলা	KXM0250464 ফটো উপলব্ধ	590 নাম : তিলেশ্বৰী খাডিয়া স্বামীৰ নাম: বিজয় খাডিয়া ঘৰ নং : 1৫৭ বয়স : 30 লিঙ্গ : মহিলা	KXM0609776 ফটো উপলব্ধ	591 নাম : দিগন্ত দাস পিতাৰ নাম: ফনিধৰ দাস ঘৰ নং : 166 বয়স : 33 লিঙ্গ : পুৰুষ	YEH0168658 ফটো উপলব্ধ
592 নাম : বিশ্বজিত বৰ্মন পিতাৰ নাম: সতিশ চন্দ্ৰ বৰ্মন ঘৰ নং : 1৬৭ বয়স : 37 লিঙ্গ : পুৰুষ	KXM1388518 ফটো উপলব্ধ	593 নাম : ৰামনাথ দাস পিতাৰ নাম: পদৰাম দাস ঘৰ নং : 1৬৯ বয়স : 68 লিঙ্গ : পুৰুষ	KXM1388541 ফটো উপলব্ধ	594 নাম : ৰেন দাস স্বামীৰ নাম: ৰামনাথ দাস ঘৰ নং : 169 বয়স : 58 লিঙ্গ : মহিলা	KXM1388552 ফটো উপলব্ধ
595 নাম : মালু গড় পিতাৰ নাম: ধমু গড় ঘৰ নং : 1৭০ বয়স : 38 লিঙ্গ : পুৰুষ	KXM1390950 ফটো উপলব্ধ	# 596 নাম : অজিত তেলী পিতাৰ নাম: দুৰ্গাপ্ৰসাদ তেলী ঘৰ নং : 171 বয়স : 31 লিঙ্গ : পুৰুষ	KXM0157297 ফটো উপলব্ধ	597 নাম : ৰাম গড় পিতাৰ নাম: মোহন গড় ঘৰ নং : 172 বয়স : 35 লিঙ্গ : পুৰুষ	KXM0157339 ফটো উপলব্ধ
598 নাম : মায়া গড় স্বামীৰ নাম: ৰাম গড় ঘৰ নং : 1৭2 বয়স : 30 লিঙ্গ : মহিলা	KXM0157388 ফটো উপলব্ধ	599 নাম : ৰাজু হেমৰম পিতাৰ নাম: বিৰবল হেমৰম ঘৰ নং : 173 বয়স : 58 লিঙ্গ : পুৰুষ	KXM0157396 ফটো উপলব্ধ	600 নাম : বৃধনী চাউতাল স্বামীৰ নাম: ৰাজু হেমৰম ঘৰ নং : 173 বয়স : 56 লিঙ্গ : মহিলা	KXM0157438 ফটো উপলব্ধ



601 নাম : মিনতী চাউতাল স্বামীৰ নাম : ৰাজু হেমৰম ঘৰ নং : 173 বয়স : 48 লিঙ্গ : মহিলা	KXM0157446 ফটো উপলব্ধ	602 নাম : তুলচিমনী মুড়া স্বামীৰ নাম : দেৱাৰু মুড়া ঘৰ নং : 198 বয়স : 51 লিঙ্গ : মহিলা	KXM0249797 ফটো উপলব্ধ	603 নাম : বিকাশ মুড়া পিতাৰ নাম : দেৱাৰু মুড়া ঘৰ নং : 198 বয়স : 34 লিঙ্গ : পুৰুষ	KXM0249847 ফটো উপলব্ধ
604 নাম : ৰূপালী মুড়া স্বামীৰ নাম : বিকাশ মুড়া ঘৰ নং : 198 বয়স : 31 লিঙ্গ : মহিলা	KXM0249979 ফটো উপলব্ধ	605 নাম : য়োচেফ কুলু পিতাৰ নাম : হিলিয়াছ কুলু ঘৰ নং : 199 বয়স : 30 লিঙ্গ : পুৰুষ	KXM0554097 ফটো উপলব্ধ	606 নাম : আশা খাৰিয়া স্বামীৰ নাম : বিকি খাৰিয়া ঘৰ নং : 186 বয়স : 25 লিঙ্গ : মহিলা	KXM3174315 ফটো উপলব্ধ
607 নাম : ববিতা গড় পিতাৰ নাম : ৰঞ্জিত গড় ঘৰ নং : 186 বয়স : 24 লিঙ্গ : মহিলা	KXM3396330 ফটো উপলব্ধ	608 নাম : ভাস্কৰ কলিতা পিতাৰ নাম : বকুল কলিতা ঘৰ নং : 200 বয়স : 26 লিঙ্গ : পুৰুষ	KXM0395079 ফটো উপলব্ধ	609 নাম : পল্লবি কলিতা পিতাৰ নাম : বিপুল কলিতা ঘৰ নং : 200 বয়স : 25 লিঙ্গ : মহিলা	KXM3412566 ফটো উপলব্ধ
610 নাম : অনিমা কৰ্মকাৰ পিতাৰ নাম : গোবিন্দা কৰ্মকাৰ ঘৰ নং : 300 বয়স : 28 লিঙ্গ : মহিলা	KXM0288142 ফটো উপলব্ধ	611 নাম : হৰেন গড় পিতাৰ নাম : বিৰেন গড় ঘৰ নং : 305 বয়স : 28 লিঙ্গ : পুৰুষ	KXM0236604 ফটো উপলব্ধ	612 নাম : পুনম গড় স্বামীৰ নাম : হৰেন গড় ঘৰ নং : 365 বয়স : 26 লিঙ্গ : মহিলা	YEH0066944 ফটো উপলব্ধ
613 নাম : মালা তন্তুৰাই তাঁতী স্বামীৰ নাম : কানু তাঁতী ঘৰ নং : 306 বয়স : 38 লিঙ্গ : মহিলা	KXM0246272 ফটো উপলব্ধ	614 নাম : নেহা তেলী পিতাৰ নাম : দুৰ্গাপ্ৰসাদ তেলী ঘৰ নং : 309 বয়স : 28 লিঙ্গ : মহিলা	KXM0246355 ফটো উপলব্ধ	615 নাম : অনামি খাডিয়া স্বামীৰ নাম : আকাশ খাডিয়া ঘৰ নং : 309ক বয়স : 28 লিঙ্গ : মহিলা	KXM0227405 ফটো উপলব্ধ
616 নাম : ৰাইমণি মুড়া স্বামীৰ নাম : অমৃত মুড়া ঘৰ নং : 309 বয়স : 32 লিঙ্গ : মহিলা	KXM0247643 ফটো উপলব্ধ	617 নাম : বাহামণি মাৰ্বি বাস্কৈ স্বামীৰ নাম : চুটু মাৰ্বি ঘৰ নং : 300 বয়স : 34 লিঙ্গ : মহিলা	KXM0247700 ফটো উপলব্ধ	618 নাম : কান তাঁতী পিতাৰ নাম : চন্দ্ৰন তাঁতী ঘৰ নং : 302 বয়স : 40 লিঙ্গ : পুৰুষ	KXM0222893 ফটো উপলব্ধ
619 নাম : পইটমেন হাসদা পিতাৰ নাম : নিমাই হাসদা ঘৰ নং : 373 বয়স : 35 লিঙ্গ : পুৰুষ	YEH0100313 ফটো উপলব্ধ	620 নাম : কমল ঘাটোৱাৰ পিতাৰ নাম : সদানন্দ ঘাটোৱাৰ ঘৰ নং : 393 বয়স : 33 লিঙ্গ : পুৰুষ	KXM0222901 ফটো উপলব্ধ	621 নাম : বাবুল হাঁচদা পিতাৰ নাম : নিমাই হাঁচদা ঘৰ নং : 393 বয়স : 33 লিঙ্গ : পুৰুষ	KXM0229070 ফটো উপলব্ধ
622 নাম : জয়মনি হাঁসদা স্বামীৰ নাম : পয়েটমেন হাঁসদা ঘৰ নং : 373 বয়স : 32 লিঙ্গ : মহিলা	YEH0099986 ফটো উপলব্ধ	623 নাম : পাৰ্বতী হাঁচদা স্বামীৰ নাম : বাবুল গড় ঘৰ নং : 373 বয়স : 27 লিঙ্গ : মহিলা	YEH0051144 ফটো উপলব্ধ	624 নাম : ডাবাখী হাঁসদা অন্যান্য : বাবুল হাঁসদা ঘৰ নং : 373 বয়স : 23 লিঙ্গ : মহিলা	YEH0051037 ফটো উপলব্ধ
625 নাম : আলিশা ভূঞা স্বামীৰ নাম : চৰ্মন ভূঞা ঘৰ নং : 881 বয়স : 27 লিঙ্গ : মহিলা	KXM3372448 ফটো উপলব্ধ	626 নাম : ৰাজেশ হেমৰম পিতাৰ নাম : অনিল হেমৰম ঘৰ নং : 611 বয়স : 36 লিঙ্গ : পুৰুষ	KXM0114298 ফটো উপলব্ধ	627 নাম : হৰেন হেমৰম অন্যান্য : ৰাজেশ হেমৰম ঘৰ নং : 611 বয়স : 24 লিঙ্গ : পুৰুষ	YEH0051987 ফটো উপলব্ধ
628 নাম : আমিৰখান গড় পিতাৰ নাম : নিৰঞ্জন গড় ঘৰ নং : 612 বয়স : 35 লিঙ্গ : পুৰুষ	KXM0114348 ফটো উপলব্ধ	629 নাম : বনিতা গড় স্বামীৰ নাম : আমিৰখান গড় ঘৰ নং : 613 বয়স : 30 লিঙ্গ : মহিলা	KXM0114496 ফটো উপলব্ধ	630 নাম : ৰীতা গড় স্বামীৰ নাম : মানসিং গড় ঘৰ নং : 614 বয়স : 30 লিঙ্গ : মহিলা	KXM0114579 ফটো উপলব্ধ



631 নাম : জ্যোতি মুড়া স্বামীৰ নাম : মুনী মুড়া ঘৰ নং : 614 বয়স : 29 লিঙ্গ : মহিলা	KXM0114587 ফটো উপলব্ধ	632 নাম : শ্ৰেণী পাহাৰীয়া স্বামীৰ নাম : জগনাথ পাহাৰীয়া ঘৰ নং : 615 বয়স : 29 লিঙ্গ : মহিলা	KXM0114637 ফটো উপলব্ধ	633 নাম : জগন্নাথ পাহাৰীয়া পিতাৰ নাম : বাজেন্দ্র পাহাৰীয়া ঘৰ নং : 615 বয়স : 28 লিঙ্গ : পুৰুষ	KXM0251843 ফটো উপলব্ধ
634 নাম : জীতেন পাহাৰীয়া পিতাৰ নাম : বাজেন পাহাৰীয়া ঘৰ নং : 615 বয়স : 45 লিঙ্গ : পুৰুষ	KXM0349662 ফটো উপলব্ধ	635 নাম : অনিল কৰ্মকাৰ পিতাৰ নাম : মনেশ্বৰ কৰ্মকাৰ ঘৰ নং : 616 বয়স : 64 লিঙ্গ : পুৰুষ	KXM0114645 ফটো উপলব্ধ	636 নাম : নানকু গড় পিতাৰ নাম : আয়্যো গড় ঘৰ নং : 617 বয়স : 31 লিঙ্গ : পুৰুষ	KXM0114728 ফটো উপলব্ধ
637 নাম : ৰিতা গড় স্বামীৰ নাম : নানকু গড় ঘৰ নং : 619 বয়স : 29 লিঙ্গ : মহিলা	KXM0609545 ফটো উপলব্ধ	S 638 নাম : উমেশ ৰায় পিতাৰ নাম : চন্দ্ৰ দেৱ ৰায় ঘৰ নং : 618 বয়স : 63 লিঙ্গ : পুৰুষ	KXM0114769 ফটো উপলব্ধ	S 639 নাম : সোনা ৰায় স্বামীৰ নাম : উমেশ ৰায় ঘৰ নং : 618 বয়স : 61 লিঙ্গ : মহিলা	KXM0114777 ফটো উপলব্ধ
640 নাম : মানসিং গড় পিতাৰ নাম : বধু গড় ঘৰ নং : 618 বয়স : 34 লিঙ্গ : পুৰুষ	KXM0114827 ফটো উপলব্ধ	641 নাম : বাজেন্দ্র গড় পিতাৰ নাম : চৰুপলাল গড় ঘৰ নং : 651 বয়স : 28 লিঙ্গ : পুৰুষ	KXM0221804 ফটো উপলব্ধ		



642	KXM1388563	ফটো উপলব্ধ	643	KXM1388574	ফটো উপলব্ধ	644	KXM0521963	ফটো উপলব্ধ
নাম : বোকপাল নাযক পিতাৰ নাম: ঠাকুৰদাস নাযক ঘৰ নং : ১ বয়স : 45 লিঙ্গ : পুৰুষ			নাম : তৰনি নাযক স্বামীৰ নাম: বোকপাল নাযক ঘৰ নং : ১ বয়স : 40 লিঙ্গ : মহিলা			নাম : বেশা ৰাই স্বামীৰ নাম: দিলু ৰাই ঘৰ নং : ১ বয়স : 35 লিঙ্গ : মহিলা		
645	KXM0516591	ফটো উপলব্ধ	646	KXM0521955	ফটো উপলব্ধ	647	KXM0235861	ফটো উপলব্ধ
নাম : আয়ন বিশ্বকৰ্মা পিতাৰ নাম: গিৰিশ বিশ্বকৰ্মা ঘৰ নং : ১ বয়স : 35 লিঙ্গ : পুৰুষ			নাম : ৰূপা দেৱান ৰাই স্বামীৰ নাম: প্ৰহ্লাদ ৰাই ঘৰ নং : ১ বয়স : 35 লিঙ্গ : মহিলা			নাম : ত্ৰিবেণী বড়া পিতাৰ নাম: টংকেশ্বৰ বড়া ঘৰ নং : ১ বয়স : 31 লিঙ্গ : মহিলা		
648	KXM1388596	ফটো উপলব্ধ	649	KXM1388621	ফটো উপলব্ধ	650	KXM1388610	ফটো উপলব্ধ
নাম : বিচকা কোঁবৰ স্বামীৰ নাম: কিৰন কোঁবৰ ঘৰ নং : ২ বয়স : 45 লিঙ্গ : মহিলা			নাম : বিষ্ণু মায়া ৰায় পিতাৰ নাম: চন্দীপ ৰায় ঘৰ নং : ২ক বয়স : 45 লিঙ্গ : মহিলা			নাম : চিতা গড় স্বামীৰ নাম: ৰঙিলা গড় ঘৰ নং : ২ক বয়স : 40 লিঙ্গ : মহিলা		
651	KXM1388632	ফটো উপলব্ধ	652	KXM1388654	ফটো উপলব্ধ	653	KXM1388643	ফটো উপলব্ধ
নাম : বিষ্ণুমায়া ৰাই স্বামীৰ নাম: সূৰ্যপ্ৰসাদ ৰায় ঘৰ নং : ৩ বয়স : 81 লিঙ্গ : মহিলা			নাম : চন্দ্ৰ কুমারী ৰাই পিতাৰ নাম: সূৰ্য্য প্ৰশাদ ৰাই ঘৰ নং : ৩ বয়স : 56 লিঙ্গ : মহিলা			নাম : কুমারী ৰায় স্বামীৰ নাম: মতিলাল ৰায় ঘৰ নং : ৩ বয়স : 47 লিঙ্গ : মহিলা		
654	KXM1388665	ফটো উপলব্ধ	655	KXM1388676	ফটো উপলব্ধ	656	KXM1388687	ফটো উপলব্ধ
নাম : জিতেন ৰায় পিতাৰ নাম: সূৰ্যপ্ৰসাদ ৰায় ঘৰ নং : ৩ বয়স : 43 লিঙ্গ : পুৰুষ			নাম : চনম ৰায় পিতাৰ নাম: সূৰ্যপ্ৰসাদ ৰায় ঘৰ নং : ৩ বয়স : 41 লিঙ্গ : পুৰুষ			নাম : চৰিতা ৰায় স্বামীৰ নাম: চমৰ ৰায় ঘৰ নং : ৩ বয়স : 40 লিঙ্গ : মহিলা		
657	KXM1391099	ফটো উপলব্ধ	658	KXM1388701	ফটো উপলব্ধ	659	KXM0069559	ফটো উপলব্ধ
নাম : অমীসা ৰাই স্বামীৰ নাম: প্ৰেমবাহাদুৰ ৰায় ঘৰ নং : ৩ বয়স : 38 লিঙ্গ : মহিলা			নাম : প্ৰেমবাহাদুৰ ৰায় পিতাৰ নাম: সূৰ্য্যপ্ৰসাদ ৰায় ঘৰ নং : ৩ বয়স : 36 লিঙ্গ : পুৰুষ			নাম : বিমলা ৰায় স্বামীৰ নাম: জীতেন ৰায় ঘৰ নং : ৩ বয়স : 30 লিঙ্গ : মহিলা		
660	KXM0234401	ফটো উপলব্ধ	661	KXM0356881	ফটো উপলব্ধ	662	KXM3380326	ফটো উপলব্ধ
নাম : পৰিনীতা ৰাই মাতৃৰ নাম: কুমারী ৰাই ঘৰ নং : ৩ বয়স : 28 লিঙ্গ : মহিলা			নাম : বিজয়া ৰাই মাতৃৰ নাম: কুমারী ৰাই ঘৰ নং : ৩ বয়স : 26 লিঙ্গ : মহিলা			নাম : সৰগম ৰাই পিতাৰ নাম: চনম ৰাই ঘৰ নং : ৩ বয়স : 23 লিঙ্গ : পুৰুষ		
663	KXM3413499	ফটো উপলব্ধ	664	YEH0145532	ফটো উপলব্ধ	665	KXM1388723	ফটো উপলব্ধ
নাম : চন্দ্ৰমণি ৰাই মাতৃৰ নাম: কুমারী ৰাই ঘৰ নং : ৩ বয়স : 23 লিঙ্গ : মহিলা			নাম : মেৰী ৰাই মাতৃৰ নাম: কুমারী ৰাই ঘৰ নং : ৩ বয়স : 19 লিঙ্গ : মহিলা			নাম : মাইলী ৰায় স্বামীৰ নাম: বেত বাহাদুৰ ৰায় ঘৰ নং : ৪ বয়স : 65 লিঙ্গ : মহিলা		
666	KXM0610097	ফটো উপলব্ধ	667	KXM1388767	ফটো উপলব্ধ	668	KXM1388745	ফটো উপলব্ধ
নাম : গীতা ৰায় পিতাৰ নাম: বেদ বাহাদুৰ ৰায় ঘৰ নং : ৪ বয়স : 33 লিঙ্গ : মহিলা			নাম : জীৰামায়া ৰায় স্বামীৰ নাম: বেত বাহাদুৰ ৰায় ঘৰ নং : ৫ বয়স : 60 লিঙ্গ : মহিলা			নাম : চন্দীপ ৰায় পিতাৰ নাম: বেতবাহাদুৰ ৰায় ঘৰ নং : ৫ বয়স : 48 লিঙ্গ : পুৰুষ		
669	KXM1388756	ফটো উপলব্ধ	670	KXM1388778	ফটো উপলব্ধ	671	KXM1388790	ফটো উপলব্ধ
নাম : কৃষ্ণমায়া ৰায় স্বামীৰ নাম: সন্দীপ ৰাই ঘৰ নং : ৫ বয়স : 47 লিঙ্গ : মহিলা			নাম : যুগেন ৰায় পিতাৰ নাম: বেত বাহাদুৰ ৰায় ঘৰ নং : ৫ বয়স : 45 লিঙ্গ : পুৰুষ			নাম : মনিকা ৰাই পিতাৰ নাম: বেতবাহাদুৰ ৰায় ঘৰ নং : ৫ বয়স : 42 লিঙ্গ : মহিলা		



#2 672 নাম : হেম কুমাৰ ৰাই পিতাৰ নাম: বেত বাহাদুৰ ৰায় ঘৰ নং : ৫ বয়স : 41 লিঙ্গ : পুৰুষ	KXM1388803	ফটো উপলব্ধ	673 নাম : মীনা ৰায় স্বামীৰ নাম: যুগেন ৰায় ঘৰ নং : ৫ বয়স : 40 লিঙ্গ : মহিলা	KXM1388789	ফটো উপলব্ধ	674 নাম : মঞ্জু ৰায় স্বামীৰ নাম: হেমকুমাৰ ৰায় ঘৰ নং : ৫ বয়স : 31 লিঙ্গ : মহিলা	KXM2024933	ফটো উপলব্ধ
675 নাম : গৌতম ৰাই পিতাৰ নাম: যোগেন ৰাই ঘৰ নং : 5 বয়স : 29 লিঙ্গ : পুৰুষ	KXM0180299	ফটো উপলব্ধ	676 নাম : তুলসী ৰাই পিতাৰ নাম: যুগেন ৰাই ঘৰ নং : 5 বয়স : 28 লিঙ্গ : মহিলা	KXM0180349	ফটো উপলব্ধ	677 নাম : অঞ্জলী ৰাই স্বামীৰ নাম: গৌতম ৰাই ঘৰ নং : ৫ বয়স : 28 লিঙ্গ : মহিলা	KXM0447631	ফটো উপলব্ধ
E 678 নাম : বিজয় ৰাই পিতাৰ নাম: সন্দীপ ৰাই ঘৰ নং : ৫ বয়স : 25 লিঙ্গ : পুৰুষ	KXM3222403	ফটো উপলব্ধ	679 নাম : গৌৰৱ ৰাই পিতাৰ নাম: যোগেন ৰাই ঘৰ নং : 5 বয়স : 24 লিঙ্গ : পুৰুষ	YEH0100453	ফটো উপলব্ধ	680 নাম : সৰস্বতী ৰাই পিতাৰ নাম: সন্দীপ ৰাই ঘৰ নং : 5 বয়স : 19 লিঙ্গ : মহিলা	YEH0139857	ফটো উপলব্ধ
681 নাম : অজয় ৰায় পিতাৰ নাম: চন্দীপ ৰায় ঘৰ নং : 5 বয়স : 19 লিঙ্গ : পুৰুষ	YEH0182196	ফটো উপলব্ধ	682 নাম : শান্তিমায়া গুৰুং স্বামীৰ নাম: অমৰ গুৰুং ঘৰ নং : 9 বয়স : 55 লিঙ্গ : মহিলা	KXM1388836	ফটো উপলব্ধ	683 নাম : গনেশ গুৰুং পিতাৰ নাম: অমৰ গুৰুং ঘৰ নং : 9 বয়স : 39 লিঙ্গ : পুৰুষ	KXM1388847	ফটো উপলব্ধ
684 নাম : ধনমায়া গুৰুং পিতাৰ নাম: অমৰ গুৰুং ঘৰ নং : 9 বয়স : 35 লিঙ্গ : মহিলা	KXM0237610	ফটো উপলব্ধ	685 নাম : ভিমৰাজ গুৰুং পিতাৰ নাম: দিলীপ গুৰুং ঘৰ নং : 9 বয়স : 31 লিঙ্গ : পুৰুষ	KXM0223404	ফটো উপলব্ধ	686 নাম : মঞ্জু গুৰুং স্বামীৰ নাম: বিকৰাজ গুৰুং ঘৰ নং : 9 বয়স : 31 লিঙ্গ : মহিলা	KXM2024999	ফটো উপলব্ধ
687 নাম : ইন্দ্ৰবাহাদুৰ গুৰুং পিতাৰ নাম: অমৰ গুৰুং ঘৰ নং : 9 বয়স : 30 লিঙ্গ : পুৰুষ	KXM0235374	ফটো উপলব্ধ	688 নাম : অমৃত গুৰুং মাতৃৰ নাম: শান্তিমায়া গুৰুং ঘৰ নং : 9 বয়স : 28 লিঙ্গ : পুৰুষ	KXM0238634	ফটো উপলব্ধ	689 নাম : লক্ষী ৰাই গুৰুং স্বামীৰ নাম: ইন্দ্ৰ বাহাদুৰ গুৰুং ঘৰ নং : 07 বয়স : 26 লিঙ্গ : মহিলা	KXM3343274	ফটো উপলব্ধ
690 নাম : বুদ্ধি কুমাৰ গুৰুং মাতৃৰ নাম: পূৰ্ণিমা গুৰুং ঘৰ নং : 7 বয়স : 24 লিঙ্গ : পুৰুষ	YEH0148957	ফটো উপলব্ধ	691 নাম : পুনম গুৰুং পিতাৰ নাম: গৌপাল গুৰুং ঘৰ নং : 9ক বয়স : 28 লিঙ্গ : মহিলা	KXM0238311	ফটো উপলব্ধ	692 নাম : টক বাহাদুৰ গুৰুং পিতাৰ নাম: বেতবাহাদুৰ গুৰুং ঘৰ নং : 9ক বয়স : 55 লিঙ্গ : পুৰুষ	KXM1388881	ফটো উপলব্ধ
693 নাম : পুনিমা গুৰুং স্বামীৰ নাম: টকবাহাদুৰ গুৰুং ঘৰ নং : 9ক বয়স : 45 লিঙ্গ : মহিলা	KXM1388870	ফটো উপলব্ধ	694 নাম : গঙ্গামায়া গুৰুং স্বামীৰ নাম: তেকবাহাদুৰ গুৰুং ঘৰ নং : 9 বয়স : 55 লিঙ্গ : মহিলা	KXM1388927	ফটো উপলব্ধ	695 নাম : দিলু গুৰুং পিতাৰ নাম: টেকবাহাদুৰ গুৰুং ঘৰ নং : 9 বয়স : 31 লিঙ্গ : পুৰুষ	KXM0194167	ফটো উপলব্ধ
696 নাম : প্ৰিয়া গুৰুং স্বামীৰ নাম: তিল বাহাদুৰ গুৰুং ঘৰ নং : 9 বয়স : 29 লিঙ্গ : মহিলা	KXM0194217	ফটো উপলব্ধ	697 নাম : ইন্সেহা ৰাই গুৰুং স্বামীৰ নাম: দিলু গুৰুং ঘৰ নং : 9 বয়স : 27 লিঙ্গ : মহিলা	YEH0148981	ফটো উপলব্ধ	698 নাম : ৰত্নবাহাদুৰ ৰায় পিতাৰ নাম: অকিল বাহাদুৰ ৰায় ঘৰ নং : 10 বয়স : 76 লিঙ্গ : পুৰুষ	KXM1389000	ফটো উপলব্ধ
699 নাম : চন্দ্ৰবাহাদুৰ ৰায় পিতাৰ নাম: উজাৰসিং ৰায় ঘৰ নং : 10 বয়স : 50 লিঙ্গ : পুৰুষ	KXM1388949	ফটো উপলব্ধ	700 নাম : ভুবনসিং ৰায় পিতাৰ নাম: উজাৰসিং ৰায় ঘৰ নং : 10 বয়স : 46 লিঙ্গ : পুৰুষ	KXM1388950	ফটো উপলব্ধ	701 নাম : শ্যামকুমাৰ ৰায় পিতাৰ নাম: উজাৰসিং ৰায় ঘৰ নং : 10 বয়স : 46 লিঙ্গ : পুৰুষ	KXM1388961	ফটো উপলব্ধ



702 নাম : জিতেন্ৰ ৰায় পিতাৰ নাম: উজাৰসিং ৰায় ঘৰ নং : ১০ বয়স : 40 লিঙ্গ : পুৰুষ	KXM1388972 ফটো উপলব্ধ	703 নাম : সুনিল ৰায় পিতাৰ নাম: উজাৰসিং ৰায় ঘৰ নং : ১০ বয়স : 39 লিঙ্গ : পুৰুষ	KXM1388983 ফটো উপলব্ধ	704 নাম : প্ৰসন্ন জিত ৰাই পিতাৰ নাম: সুৰেশ ৰাই ঘৰ নং : ১০ বয়স : 36 লিঙ্গ : পুৰুষ	KXM1388994 ফটো উপলব্ধ
705 নাম : বটলী ৰায় স্বামীৰ নাম: অভিষেক ৰায় ঘৰ নং : 10 বয়স : 30 লিঙ্গ : মহিলা	KXM3344983 ফটো উপলব্ধ	E 706 নাম : কমলা ৰাই স্বামীৰ নাম: চানু ৰায় ঘৰ নং : 45 বয়স : 45 লিঙ্গ : মহিলা	KXM1389044 ফটো উপলব্ধ	707 নাম : সাহিল ৰাই পিতাৰ নাম: চানু ৰাই ঘৰ নং : 11 বয়স : 23 লিঙ্গ : পুৰুষ	KXM3247640 ফটো উপলব্ধ
708 নাম : মনমায়া ৰায় স্বামীৰ নাম: ভৰতমান ৰায় ঘৰ নং : ১৩ বয়স : 80 লিঙ্গ : মহিলা	KXM1389055 ফটো উপলব্ধ	709 নাম : ভীম বাহাদুৰ ৰায় পিতাৰ নাম: ভৰতআমান ৰায় ঘৰ নং : ১৩ বয়স : 55 লিঙ্গ : পুৰুষ	KXM1389066 ফটো উপলব্ধ	710 নাম : মনবাহাদুৰ ৰায় পিতাৰ নাম: ভৰতমান ৰায় ঘৰ নং : ১৩ বয়স : 50 লিঙ্গ : পুৰুষ	KXM1389088 ফটো উপলব্ধ
711 নাম : ৰাজ কুমাৰ ৰাই পিতাৰ নাম: ভৰ্তা মান ৰাই ঘৰ নং : ১৩ বয়স : 48 লিঙ্গ : পুৰুষ	KXM2024955 ফটো উপলব্ধ	712 নাম : কুমাৰী ৰায় স্বামীৰ নাম: মনবাহাদুৰ ৰায় ঘৰ নং : ১৩ বয়স : 45 লিঙ্গ : মহিলা	KXM1389099 ফটো উপলব্ধ	713 নাম : ৰত্নমায়া ৰায় পিতাৰ নাম: ভৰতমান ৰায় ঘৰ নং : ১৩ বয়স : 41 লিঙ্গ : মহিলা	KXM1389113 ফটো উপলব্ধ
#2 714 নাম : ধনৰাজ ৰাই পিতাৰ নাম: মন ৰাই ঘৰ নং : ১৩ বয়স : 30 লিঙ্গ : পুৰুষ	KXM2025016 ফটো উপলব্ধ	715 নাম : নিৰ্মলা দেবী ৰাই স্বামীৰ নাম: ধনৰাজ ৰাই ঘৰ নং : ১৩ বয়স : 29 লিঙ্গ : মহিলা	KXM3347150 ফটো উপলব্ধ	716 নাম : মণি কুমাৰ ৰাই পিতাৰ নাম: মন বাহাদুৰ ৰাই ঘৰ নং : ১৩ বয়স : 24 লিঙ্গ : পুৰুষ	KXM0518563 ফটো উপলব্ধ
717 নাম : ঠগিমায়া থাপা স্বামীৰ নাম: শিবলাল থাপা ঘৰ নং : ১৬ বয়স : 65 লিঙ্গ : মহিলা	KXM1389135 ফটো উপলব্ধ	718 নাম : খৰ্ক থাপা পিতাৰ নাম: শিবলাল থাপা ঘৰ নং : 16 বয়স : 38 লিঙ্গ : পুৰুষ	KXM0155689 ফটো উপলব্ধ	719 নাম : ৰাজেন্ৰ থাপা পিতাৰ নাম: শিবলাল থাপা ঘৰ নং : ১৬ বয়স : 34 লিঙ্গ : পুৰুষ	KXM1391055 ফটো উপলব্ধ
720 নাম : অনিতা থাপা স্বামীৰ নাম: ৰাজেন্ৰ থাপা ঘৰ নং : ১৬ বয়স : 33 লিঙ্গ : মহিলা	KXM0447433 ফটো উপলব্ধ	721 নাম : চাজেন্ৰ থাপা পিতাৰ নাম: শিবলাল থাপা ঘৰ নং : ১৬ বয়স : 32 লিঙ্গ : পুৰুষ	KXM1391102 ফটো উপলব্ধ	722 নাম : বিহিমায়া থাপা স্বামীৰ নাম: বলবাহাদুৰ থাপা ঘৰ নং : ১৭ বয়স : 75 লিঙ্গ : মহিলা	KXM1389179 ফটো উপলব্ধ
723 নাম : ঘনমায়া থাপা পিতাৰ নাম: বলবাহাদুৰ থাপা ঘৰ নং : ১৭ বয়স : 45 লিঙ্গ : মহিলা	KXM1389204 ফটো উপলব্ধ	724 নাম : অৰুন থাপা পিতাৰ নাম: বলবাহাদুৰ থাপা ঘৰ নং : ১৭ বয়স : 42 লিঙ্গ : পুৰুষ	KXM1389180 ফটো উপলব্ধ	725 নাম : জিতু থাপা পিতাৰ নাম: বলবাহাদুৰ থাপা ঘৰ নং : ১৭ বয়স : 40 লিঙ্গ : পুৰুষ	KXM1389215 ফটো উপলব্ধ
726 নাম : সুৰজ থাপা পিতাৰ নাম: বলবাহাদুৰ থাপা ঘৰ নং : ১৭ বয়স : 40 লিঙ্গ : পুৰুষ	KXM1389226 ফটো উপলব্ধ	727 নাম : দিপালি থাপা স্বামীৰ নাম: জিতু থাপা ঘৰ নং : ১৭ বয়স : 30 লিঙ্গ : মহিলা	KXM0442426 ফটো উপলব্ধ	728 নাম : ৰুদ্ৰমায়া থাপা স্বামীৰ নাম: মৰ্কবাহাদুৰ থাপা ঘৰ নং : ১৮ বয়স : 65 লিঙ্গ : মহিলা	KXM1389248 ফটো উপলব্ধ
729 নাম : সাবিত্ৰী থাপা স্বামীৰ নাম: টেক বাহাদুৰ থাপা ঘৰ নং : ১৮ বয়স : 56 লিঙ্গ : মহিলা	KXM0522516 ফটো উপলব্ধ	730 নাম : টেক বাহাদুৰ থাপা পিতাৰ নাম: খোকৈ বাহাদুৰ থাপা ঘৰ নং : ১৮ বয়স : 54 লিঙ্গ : পুৰুষ	KXM0532671 ফটো উপলব্ধ	731 নাম : দিলীপ থাপা পিতাৰ নাম: খৰ্ক বাহাদুৰ থাপা ঘৰ নং : ১৮ বয়স : 43 লিঙ্গ : পুৰুষ	KXM1389260 ফটো উপলব্ধ



732 নাম : বীণা থাপা পিতাৰ নাম: নৰ বাহাদুৰ থাপা ঘৰ নং : ১৮ বয়স : 28 লিঙ্গ : মহিলা	KXM0235424 ফটো উপলব্ধ	733 নাম : সৰস্বতী থাপা স্বামীৰ নাম: গঙ্গাবাহাদুৰ থাপা ঘৰ নং : ১৯ বয়স : 80 লিঙ্গ : মহিলা	KXM1389282 ফটো উপলব্ধ	734 নাম : শকুন্তলা থাপা স্বামীৰ নাম: মনবাহাদুৰ থাপা ঘৰ নং : ১৯ বয়স : 59 লিঙ্গ : মহিলা	KXM0391599 ফটো উপলব্ধ
735 নাম : উদিত থাপা পিতাৰ নাম: গংগা বাহাদুৰ থাপা ঘৰ নং : ১৯ বয়স : 50 লিঙ্গ : পুৰুষ	KXM1389362 ফটো উপলব্ধ	736 নাম : অজয় থাপা পিতাৰ নাম: গঙ্গাবাহাদুৰ থাপা ঘৰ নং : ১৯ বয়স : 48 লিঙ্গ : পুৰুষ	KXM1389339 ফটো উপলব্ধ	737 নাম : ধনমায়া থাপা স্বামীৰ নাম: অজয় থাপা ঘৰ নং : ১৯ বয়স : 45 লিঙ্গ : মহিলা	KXM1389340 ফটো উপলব্ধ
738 নাম : সন্তোচ থাপা পিতাৰ নাম: মনবাহাদুৰ থাপা ঘৰ নং : 19 বয়স : 42 লিঙ্গ : পুৰুষ	KXM0159186 ফটো উপলব্ধ	739 নাম : পুলিন বাহাদুৰ থাপা পিতাৰ নাম: গঙ্গা বাহাদুৰ থাপা ঘৰ নং : ১৯ বয়স : 42 লিঙ্গ : পুৰুষ	KXM1389351 ফটো উপলব্ধ	740 নাম : উত্তম থাপা পিতাৰ নাম: উদ্ভিত থাপা ঘৰ নং : ১৯ বয়স : 26 লিঙ্গ : পুৰুষ	KXM0213165 ফটো উপলব্ধ
741 নাম : পুষ্পবাহাদুৰ থাপা পিতাৰ নাম: বলবাহাদুৰ থাপা ঘৰ নং : ২১ বয়স : 60 লিঙ্গ : পুৰুষ	KXM1389373 ফটো উপলব্ধ	742 নাম : ধনবাহাদুৰ থাপা পিতাৰ নাম: ভিম বাহাদুৰ থাপা ঘৰ নং : ২১ বয়স : 27 লিঙ্গ : পুৰুষ	KXM0226340 ফটো উপলব্ধ	743 নাম : মনিকা থাপা পিতাৰ নাম: ভিম বাহাদুৰ থাপা ঘৰ নং : 21 বয়স : 20 লিঙ্গ : মহিলা	YEH0149120 ফটো উপলব্ধ
744 নাম : সঞ্জু থাপা পিতাৰ নাম: ভিম বাহাদুৰ থাপা ঘৰ নং : ২১ক বয়স : 24 লিঙ্গ : পুৰুষ	KXM0497925 ফটো উপলব্ধ	745 নাম : ভিম বাহাদুৰ থাপা পিতাৰ নাম: দিগ্ৰীক্ থাপা ঘৰ নং : ২১ক বয়স : 65 লিঙ্গ : পুৰুষ	KXM1389395 ফটো উপলব্ধ	746 নাম : গীতা থাপা স্বামীৰ নাম: ভিম বাহাদুৰ থাপা ঘৰ নং : ২১ক বয়স : 50 লিঙ্গ : মহিলা	KXM1389408 ফটো উপলব্ধ
747 নাম : পানালাল মুড়াৰী পিতাৰ নাম: বিনোদ সিং মুড়া ঘৰ নং : ২২ বয়স : 55 লিঙ্গ : পুৰুষ	KXM1389420 ফটো উপলব্ধ	748 নাম : বিনোদ মুড়াৰী পিতাৰ নাম: বিচাৰ সিং মুড়াৰী ঘৰ নং : ২২ বয়স : 48 লিঙ্গ : পুৰুষ	KXM1389453 ফটো উপলব্ধ	749 নাম : মামনি মুড়াৰী পিতাৰ নাম: পান্নালাল মুড়াৰী ঘৰ নং : ২২ বয়স : 45 লিঙ্গ : মহিলা	KXM1389431 ফটো উপলব্ধ
750 নাম : চালমী মুড়াৰী পিতাৰ নাম: বিনোদ মুড়াৰী ঘৰ নং : ২২ বয়স : 43 লিঙ্গ : মহিলা	KXM1389464 ফটো উপলব্ধ	751 নাম : বাবুল মুড়াৰী পিতাৰ নাম: বিচাৰ সিং মুড়াৰী ঘৰ নং : ২২ বয়স : 40 লিঙ্গ : পুৰুষ	KXM1389442 ফটো উপলব্ধ	752 নাম : সুৰেশ মুড়াৰি পিতাৰ নাম: পান্নালাল মুড়াৰি ঘৰ নং : ২২ বয়স : 22 লিঙ্গ : পুৰুষ	KXM3265014 ফটো উপলব্ধ
753 নাম : পূজা মুৰাৰী পিতাৰ নাম: বিনোদ মুৰাৰী ঘৰ নং : 22 বয়স : 20 লিঙ্গ : মহিলা	YEH0119065 ফটো উপলব্ধ	754 নাম : পৰিসিতা মুড়াৰী পিতাৰ নাম: পান্নালাল মুড়াৰী ঘৰ নং : 22 বয়স : 20 লিঙ্গ : মহিলা	YEH0162214 ফটো উপলব্ধ	755 নাম : হেমকুমাৰী ৰায় স্বামীৰ নাম: চকবীৰ ৰায় ঘৰ নং : ২৪ বয়স : 55 লিঙ্গ : মহিলা	KXM1389486 ফটো উপলব্ধ
756 নাম : ৰাম বাহাদুৰ ৰায় পিতাৰ নাম: চকবীৰ ৰায় ঘৰ নং : ২৪ বয়স : 41 লিঙ্গ : পুৰুষ	KXM1389500 ফটো উপলব্ধ	757 নাম : সন্তোশ ৰাই মাতৃৰ নাম: হেমকুমাৰী ৰাই ঘৰ নং : ২৪ বয়স : 29 লিঙ্গ : পুৰুষ	KXM0234153 ফটো উপলব্ধ	758 নাম : গীৰাজ বিশ্বকৰ্মা পিতাৰ নাম: মনবাহাদুৰ বিশ্বকৰ্মা ঘৰ নং : ২৫ বয়স : 70 লিঙ্গ : পুৰুষ	KXM1389511 ফটো উপলব্ধ
759 নাম : বেলকুমাৰী বিশ্বকৰ্মা স্বামীৰ নাম: গীৰাজ বিশ্বকৰ্মা ঘৰ নং : ২৫ বয়স : 60 লিঙ্গ : মহিলা	KXM1389522 ফটো উপলব্ধ	760 নাম : বগীমায়া বিশ্বকৰ্মা পিতাৰ নাম: গীৰাজ বিশ্বকৰ্মা ঘৰ নং : ২৫ বয়স : 32 লিঙ্গ : মহিলা	KXM1391077 ফটো উপলব্ধ	761 নাম : দেবী বিশ্বকৰ্মা সোনাৰী পিতাৰ নাম: গীৰাজ বিশ্বকৰ্মা ঘৰ নং : 25 বয়স : 32 লিঙ্গ : মহিলা	YEH0174540 ফটো উপলব্ধ



762 নাম : সবিতা বিশ্বকৰ্মা পিতাৰ নাম: গিৰীশ বিশ্বকৰ্মা ঘৰ নং : ২৫ বয়স : 30 লিঙ্গ : মহিলা	KXM0234500 ফটো উপলব্ধ	763 নাম : চহাবীৰ বিশ্বকৰ্মা পিতাৰ নাম: মনবাহাদুৰ বিশ্বকৰ্মা ঘৰ নং : ২৬ বয়স : 58 লিঙ্গ : পুৰুষ	KXM1389566 ফটো উপলব্ধ	764 নাম : মধুমায়া বিশ্বকৰ্মা স্বামীৰ নাম: চহাবীৰ বিশ্বকৰ্মা ঘৰ নং : ২৬ বয়স : 55 লিঙ্গ : মহিলা	KXM1389577 ফটো উপলব্ধ
765 নাম : কাজিমান বিশ্বকৰ্মা পিতাৰ নাম: চহাবীৰ বিশ্বকৰ্মা ঘৰ নং : ২৬ বয়স : 35 লিঙ্গ : পুৰুষ	KXM1389555 ফটো উপলব্ধ	766 নাম : আৰতী বিশ্বকৰ্মা স্বামীৰ নাম: কাজিমান বিশ্বকৰ্মা ঘৰ নং : 26 বয়স : 34 লিঙ্গ : মহিলা	YEHO145722 ফটো উপলব্ধ	767 নাম : প্ৰিয়ংকা বিশ্বকৰ্মা স্বামীৰ নাম: দিলীপ বিশ্বকৰ্মা ঘৰ নং : ২৬ বয়স : 33 লিঙ্গ : মহিলা	KXM0249003 ফটো উপলব্ধ
768 নাম : বনদেৱী বিশ্বকৰ্মা পিতাৰ নাম: চহাবীৰ বিশ্বকৰ্মা ঘৰ নং : 26 বয়স : 24 লিঙ্গ : মহিলা	YEHO145821 ফটো উপলব্ধ	769 নাম : মনবাহাদুৰ ৰায় পিতাৰ নাম: গঙ্গাপ্ৰসাদ ৰায় ঘৰ নং : ২৯ বয়স : 55 লিঙ্গ : পুৰুষ	KXM1389588 ফটো উপলব্ধ	770 নাম : কাচি মায়া ৰায় স্বামীৰ নাম: মনবাহাদুৰ ৰায় ঘৰ নং : ২৯ বয়স : 49 লিঙ্গ : মহিলা	KXM1389599 ফটো উপলব্ধ
771 নাম : কল্পনা ৰাই পিতাৰ নাম: মন বাহাদুৰ ৰাই ঘৰ নং : 27 বয়স : 29 লিঙ্গ : মহিলা	KXM0167106 ফটো উপলব্ধ	772 নাম : ৰাজেশ ৰাই পিতাৰ নাম: মনবাহাদুৰ ৰাই ঘৰ নং : ২৭ বয়স : 27 লিঙ্গ : পুৰুষ	KXM0237420 ফটো উপলব্ধ	773 নাম : বিশাল ৰাই পিতাৰ নাম: মন বাহাদুৰ ৰাই ঘৰ নং : 27 বয়স : 25 লিঙ্গ : পুৰুষ	YEHO071902 ফটো উপলব্ধ
774 নাম : সস্মিতা ৰাই পিতাৰ নাম: মন বাহাদুৰ ৰাই ঘৰ নং : 27 বয়স : 22 লিঙ্গ : মহিলা	YEHO074641 ফটো উপলব্ধ	775 নাম : খকবাহাদুৰ গুৰুং পিতাৰ নাম: পদুম গুৰুং ঘৰ নং : ২৮ বয়স : 52 লিঙ্গ : পুৰুষ	KXM1389613 ফটো উপলব্ধ	776 নাম : কবিতা গুৰুং স্বামীৰ নাম: খকবাহাদুৰ গুৰুং ঘৰ নং : ২৮ বয়স : 50 লিঙ্গ : মহিলা	KXM1389624 ফটো উপলব্ধ
777 নাম : জ্ঞানী বাহাদুৰ গুৰুং পিতাৰ নাম: পদুম গুৰুং ঘৰ নং : ২৮ বয়স : 50 লিঙ্গ : পুৰুষ	KXM1389635 ফটো উপলব্ধ	778 নাম : চক্ৰমায়া গুৰুং স্বামীৰ নাম: জ্ঞানী গুৰুং ঘৰ নং : ২৮ বয়স : 45 লিঙ্গ : মহিলা	KXM1389646 ফটো উপলব্ধ	779 নাম : মুকেশ গুৰুং পিতাৰ নাম: জ্ঞানী বাহাদুৰ গুৰুং ঘৰ নং : ২৮ বয়স : 31 লিঙ্গ : পুৰুষ	KXM0223263 ফটো উপলব্ধ
780 নাম : সুনিতা ৰায় ৰাজবংশী মাতৃৰ নাম: হেমকুমাৰী ৰাই ঘৰ নং : 28 বয়স : 38 লিঙ্গ : মহিলা	YEHO059394 ফটো উপলব্ধ	781 নাম : উৰ্মিলা গুৰুং পিতাৰ নাম: খকী বাহাদুৰ গুৰুং ঘৰ নং : 28 বয়স : 22 লিঙ্গ : মহিলা	YEHO072546 ফটো উপলব্ধ	782 নাম : পূৰ্ণিমা ৰাই স্বামীৰ নাম: নয়ন কুমাৰ ৰাই ঘৰ নং : ৩৪ বয়স : 55 লিঙ্গ : মহিলা	KXM1389680 ফটো উপলব্ধ
783 নাম : নৰেন ৰাই পিতাৰ নাম: নৰ বাহাদুৰ ৰাই ঘৰ নং : ৩৪ বয়স : 43 লিঙ্গ : পুৰুষ	KXM1389704 ফটো উপলব্ধ	784 নাম : মুন ৰাই স্বামীৰ নাম: নৰেন ৰাই ঘৰ নং : ৩৪ বয়স : 40 লিঙ্গ : মহিলা	KXM1389715 ফটো উপলব্ধ	785 নাম : গোবিন ৰাই পিতাৰ নাম: নৰবাহাদুৰ ৰাই ঘৰ নং : ৩৪ বয়স : 39 লিঙ্গ : পুৰুষ	KXM1389726 ফটো উপলব্ধ
786 নাম : চন্দা ৰাই স্বামীৰ নাম: গোবিন ৰাই ঘৰ নং : 34 বয়স : 37 লিঙ্গ : মহিলা	KXM0171587 ফটো উপলব্ধ	787 নাম : সৰস্বতী ৰাই মাতৃৰ নাম: পূৰ্ণিমা ৰাই ঘৰ নং : ৩৪ বয়স : 26 লিঙ্গ : মহিলা	KXM0356634 ফটো উপলব্ধ	788 নাম : অনিশ ৰাই পিতাৰ নাম: নৰেন ৰাই ঘৰ নং : 34 বয়স : 20 লিঙ্গ : পুৰুষ	YEHO056853 ফটো উপলব্ধ
789 নাম : দীপা ময়া ৰায় পিতাৰ নাম: তিল বাহাদুৰ ৰায় ঘৰ নং : ৩৫ বয়স : 45 লিঙ্গ : মহিলা	KXM1389748 ফটো উপলব্ধ	790 নাম : গিৰিধৰ ৰায় পিতাৰ নাম: পদুমেশ্বৰ ৰায় ঘৰ নং : ৩৬ বয়স : 45 লিঙ্গ : পুৰুষ	KXM1389771 ফটো উপলব্ধ	E 791 নাম : পাৰ্বতী ৰায় স্বামীৰ নাম: গিৰিধৰ ৰায় ঘৰ নং : ৩৬ বয়স : 42 লিঙ্গ : মহিলা	KXM1389782 ফটো উপলব্ধ



792 নাম : আশাপূৰ্ণা ৰাই পিতাৰ নাম: গিৰিধৰ ৰাই ঘৰ নং : ৩৬ বয়স : 30 লিঙ্গ : মহিলা	KXM0356873 ফটো উপলব্ধ	793 নাম : কৃষ্ণ ৰাই পিতাৰ নাম: গিৰিধৰ ৰাই ঘৰ নং : ৩৬ বয়স : 28 লিঙ্গ : পুৰুষ	KXM0223750 ফটো উপলব্ধ	794 নাম : অভিজিত ৰায় পিতাৰ নাম: কৃষ্ণবাহাদুৰ ৰায় ঘৰ নং : ৩৬ বয়স : 60 লিঙ্গ : পুৰুষ	KXM1389839 ফটো উপলব্ধ
795 নাম : অমৰ ৰায় পিতাৰ নাম: কৃষ্ণবাহাদুৰ ৰায় ঘৰ নং : ৩৮ বয়স : 40 লিঙ্গ : পুৰুষ	KXM1389840 ফটো উপলব্ধ	796 নাম : নৰেন ৰাই পিতাৰ নাম: কৃষ্ণ বাহাদুৰ ৰাই ঘৰ নং : 38 বয়স : 36 লিঙ্গ : পুৰুষ	KXM0173757 ফটো উপলব্ধ	797 নাম : বুনু ৰাই স্বামীৰ নাম: নৰেন ৰাই ঘৰ নং : ৩৮ বয়স : 35 লিঙ্গ : মহিলা	KXM0288191 ফটো উপলব্ধ
798 নাম : ৰূপা ৰাই স্বামীৰ নাম: অমৰ ৰাই ঘৰ নং : ৩৮ বয়স : 33 লিঙ্গ : মহিলা	KXM0357202 ফটো উপলব্ধ	#2 799 নাম : মনকুমাৰী বনিয়া স্বামীৰ নাম: নৰ বনিয়া ঘৰ নং : ৩৯ বয়স : 70 লিঙ্গ : মহিলা	KXM1389851 ফটো উপলব্ধ	#2 800 নাম : প্ৰদীপ বনিয়া পিতাৰ নাম: নৰ বনিয়া ঘৰ নং : ৩৯ বয়স : 51 লিঙ্গ : পুৰুষ	KXM1389862 ফটো উপলব্ধ
801 নাম : ভক্ত বনিয়া পিতাৰ নাম: নৰ বনিয়া ঘৰ নং : ৩৯ বয়স : 51 লিঙ্গ : পুৰুষ	KXM1389873 ফটো উপলব্ধ	802 নাম : মিনা মুখিয়া বনিয়া স্বামীৰ নাম: প্ৰদীপ বনিয়া ঘৰ নং : ৩৯ বয়স : 45 লিঙ্গ : মহিলা	KXM0333021 ফটো উপলব্ধ	803 নাম : তাৰা দেৱী প্ৰধান বনিয়া পিতাৰ নাম: ভক্ত বনিয়া ঘৰ নং : ৩৯ বয়স : 42 লিঙ্গ : মহিলা	KXM1389884 ফটো উপলব্ধ
804 নাম : সিমা বনিয়া পিতাৰ নাম: নৰ বনিয়া ঘৰ নং : ৩৯ বয়স : 40 লিঙ্গ : পুৰুষ	KXM1389895 ফটো উপলব্ধ	#2 805 নাম : বৰষা নেৱাৰ বনিয়া স্বামীৰ নাম: প্ৰতাপ বনিয়া ঘৰ নং : 39 বয়স : 34 লিঙ্গ : মহিলা	KXM0085779 ফটো উপলব্ধ	806 নাম : লেডকীমায বনিয়া স্বামীৰ নাম: ধন বনিয়া ঘৰ নং : ৪০ বয়স : 77 লিঙ্গ : মহিলা	KXM1389919 ফটো উপলব্ধ
807 নাম : ৰুদ্ৰ বনিয়া পিতাৰ নাম: ধন বনিয়া ঘৰ নং : ৪০ বয়স : 62 লিঙ্গ : পুৰুষ	KXM1389920 ফটো উপলব্ধ	808 নাম : অঞ্জনা প্ৰধান স্বামীৰ নাম: ৰুদ্ৰ বনিয়া ঘৰ নং : ৪০ বয়স : 52 লিঙ্গ : মহিলা	KXM1389931 ফটো উপলব্ধ	809 নাম : ৰাজু বনিয়া পিতাৰ নাম: ধন বাহাদুৰ বনিয়া ঘৰ নং : ৪০ বয়স : 48 লিঙ্গ : পুৰুষ	KXM1389975 ফটো উপলব্ধ
810 নাম : লিলামায়া বনিয়া পিতাৰ নাম: ধন বাহাদুৰ বনিয়া ঘৰ নং : ৪০ বয়স : 47 লিঙ্গ : মহিলা	KXM1389942 ফটো উপলব্ধ	811 নাম : সৰস্বতী প্ৰধান স্বামীৰ নাম: ৰাজু বনিয়া ঘৰ নং : ৪০ বয়স : 44 লিঙ্গ : মহিলা	KXM1389986 ফটো উপলব্ধ	812 নাম : কৃষ্ণ বনিয়া পিতাৰ নাম: ধন বনিয়া ঘৰ নং : ৪০ বয়স : 44 লিঙ্গ : পুৰুষ	KXM1389964 ফটো উপলব্ধ
813 নাম : সূৰ্য্য বনিয়া পিতাৰ নাম: ধন বনিয়া ঘৰ নং : ৪০ বয়স : 43 লিঙ্গ : পুৰুষ	KXM1389953 ফটো উপলব্ধ	814 নাম : বিনীতা বনিয়া স্বামীৰ নাম: ৰাজু বনিয়া ঘৰ নং : ৪০ বয়স : 40 লিঙ্গ : মহিলা	KXM2024944 ফটো উপলব্ধ	815 নাম : বিশাল বনিয়া পিতাৰ নাম: ৰাজু বনিয়া ঘৰ নং : ৪০ বয়স : 25 লিঙ্গ : পুৰুষ	KXM0356600 ফটো উপলব্ধ
816 নাম : অভিষেক বনিয়া পিতাৰ নাম: ৰুদ্ৰ বনিয়া ঘৰ নং : 40 বয়স : 23 লিঙ্গ : পুৰুষ	KXM3342854 ফটো উপলব্ধ	817 নাম : পদ্ম বাহাদুৰ বনিয়া পিতাৰ নাম: জংবীৰ বনিয়া ঘৰ নং : ৪১ বয়স : 74 লিঙ্গ : পুৰুষ	KXM1389997 ফটো উপলব্ধ	818 নাম : উমা কুমাৰি নেৱাৰ বনিয়া স্বামীৰ নাম: পদ্মা বাহাদুৰ বনিয়া ঘৰ নং : ৪১ বয়স : 58 লিঙ্গ : মহিলা	KXM1390007 ফটো উপলব্ধ
819 নাম : বিনীতা বনিয়া পিতাৰ নাম: পদ্ম বনিয়া ঘৰ নং : ৪১ বয়স : 35 লিঙ্গ : মহিলা	KXM1390029 ফটো উপলব্ধ	820 নাম : দীপামণি গগৈ স্বামীৰ নাম: জিতু গগৈ ঘৰ নং : ৪১ বয়স : 35 লিঙ্গ : মহিলা	KXM0440115 ফটো উপলব্ধ	821 নাম : চৰমিলা নেৱাৰ স্বামীৰ নাম: জগনাথ বনিয়া নেৱাৰ ঘৰ নং : 41এ বয়স : 37 লিঙ্গ : মহিলা	KXM0501783 ফটো উপলব্ধ



822 নাম : কমলা বনিয়া নেৱাৰ স্বামীৰ নাম: পূৰ্ণ বাহাদুৰ বনিয়া নেৱাৰ ঘৰ নং : 81ক বয়স : 40 লিঙ্গ : মহিলা	KXM0444604 ফটো উপলব্ধ	823 নাম : বীতামায়া বণিয়া নেৱাৰ স্বামীৰ নাম: বুদ্ধিমান বণিয়া নেয়াৰ ঘৰ নং : 81ক বয়স : 78 লিঙ্গ : মহিলা	KXM1391124 ফটো উপলব্ধ	824 নাম : পূৰ্ণ বাহাদুৰ নেৱাৰ মাতৃৰ নাম: বীতামায়া বণিয়া নেয়াৰ ঘৰ নং : 81ক বয়স : 52 লিঙ্গ : পুৰুষ	KXM1391157 ফটো উপলব্ধ
825 নাম : জগন্নাথ বণিয়া নেৱাৰ মাতৃৰ নাম: বীতামায়া বণিয়া নেয়াৰ ঘৰ নং : 81ক বয়স : 40 লিঙ্গ : পুৰুষ	KXM1391168 ফটো উপলব্ধ	826 নাম : ৰূপমায়া ৰায় স্বামীৰ নাম: ৰামজী ৰায় ঘৰ নং : 82 বয়স : 58 লিঙ্গ : মহিলা	KXM1390052 ফটো উপলব্ধ	827 নাম : ইন্দ্ৰ মায়া ৰাই অন্যান্য: বুদ্ধি ৰাই ঘৰ নং : 42 বয়স : 51 লিঙ্গ : মহিলা	YEHO162198 ফটো উপলব্ধ
828 নাম : বুদ্ধিমান ৰায় পিতাৰ নাম: হৰিপ্রসাদ ৰায় ঘৰ নং : 82 বয়স : 50 লিঙ্গ : পুৰুষ	KXM1390063 ফটো উপলব্ধ	829 নাম : চুমিত্ৰা ৰায় স্বামীৰ নাম: বুদ্ধি ৰায় ঘৰ নং : 82 বয়স : 45 লিঙ্গ : মহিলা	KXM1390074 ফটো উপলব্ধ	830 নাম : অৰুণ ৰায় পিতাৰ নাম: ৰামজী ৰায় ঘৰ নং : 82 বয়স : 37 লিঙ্গ : পুৰুষ	KXM1391113 ফটো উপলব্ধ
831 নাম : টিংকু ৰায় পিতাৰ নাম: ৰামজী ৰায় ঘৰ নং : 82 বয়স : 33 লিঙ্গ : পুৰুষ	KXM1391022 ফটো উপলব্ধ	832 নাম : চুন লিমুৰায় স্বামীৰ নাম: টিংকু ৰায় ঘৰ নং : 82 বয়স : 32 লিঙ্গ : মহিলা	KXM1391066 ফটো উপলব্ধ	833 নাম : অংকুৰ ৰাই পিতাৰ নাম: বুদ্ধিমান ৰাই ঘৰ নং : 42 বয়স : 21 লিঙ্গ : পুৰুষ	YEH0015503 ফটো উপলব্ধ
834 নাম : মনমায়া লোহাৰ পিতাৰ নাম: দলবাহাদুৰ লোহাৰ ঘৰ নং : 83 বয়স : 45 লিঙ্গ : মহিলা	KXM1390110 ফটো উপলব্ধ	835 নাম : কনক সৎনামী পিতাৰ নাম: সুনীল সৎনামী ঘৰ নং : 43 বয়স : 25 লিঙ্গ : পুৰুষ	KXM3169778 ফটো উপলব্ধ	836 নাম : মাজনী সৎনামী স্বামীৰ নাম: কনক সৎনামী ঘৰ নং : 43 বয়স : 25 লিঙ্গ : মহিলা	KXM3179934 ফটো উপলব্ধ
837 নাম : পূৰ্ণ গুৰুং পিতাৰ নাম: ভক্ত বাহাদুৰ গুৰুং ঘৰ নং : 88 বয়স : 60 লিঙ্গ : পুৰুষ	KXM1390165 ফটো উপলব্ধ	838 নাম : মীনা গুৰুং স্বামীৰ নাম: পূৰ্ণ গুৰুং ঘৰ নং : 88 বয়স : 55 লিঙ্গ : মহিলা	KXM1390176 ফটো উপলব্ধ	839 নাম : মুক্তিলাল গুৰুং পিতাৰ নাম: ভক্ত গুৰুং ঘৰ নং : 88 বয়স : 50 লিঙ্গ : পুৰুষ	KXM1390132 ফটো উপলব্ধ
840 নাম : তিলমায়া গুৰুং স্বামীৰ নাম: মুক্তিলাল গুৰুং ঘৰ নং : 88 বয়স : 49 লিঙ্গ : মহিলা	KXM1390187 ফটো উপলব্ধ	841 নাম : সৰস্বতী গুৰুং পিতাৰ নাম: ভক্ত বাহাদুৰ গুৰুং ঘৰ নং : 88 বয়স : 47 লিঙ্গ : মহিলা	KXM1390143 ফটো উপলব্ধ	842 নাম : সুৰজ গুৰুং পিতাৰ নাম: পূৰ্ণ গুৰুং ঘৰ নং : 88 বয়স : 29 লিঙ্গ : পুৰুষ	KXM0238600 ফটো উপলব্ধ
843 নাম : অভিষেক গুৰুং পিতাৰ নাম: মুক্তিলাল গুৰুং ঘৰ নং : 44 বয়স : 23 লিঙ্গ : পুৰুষ	KXM3343340 ফটো উপলব্ধ	844 নাম : মবনজিত গড় স্বামীৰ নাম: গকুল গড় ঘৰ নং : 88ক বয়স : 42 লিঙ্গ : মহিলা	KXM1390212 ফটো উপলব্ধ	845 নাম : বৃথেশ্বৰী গড় স্বামীৰ নাম: বিনোদ গড় ঘৰ নং : 88ক বয়স : 41 লিঙ্গ : মহিলা	KXM1390201 ফটো উপলব্ধ
846 নাম : বগা গড় পিতাৰ নাম: কানিয়া গড় ঘৰ নং : 8৫ বয়স : 50 লিঙ্গ : পুৰুষ	KXM1390223 ফটো উপলব্ধ	847 নাম : গকুল গড় পিতাৰ নাম: কানিয়া গড় ঘৰ নং : 8৫ বয়স : 44 লিঙ্গ : পুৰুষ	KXM1390267 ফটো উপলব্ধ	E 848 নাম : বিনোদ গড় পিতাৰ নাম: কানিয়া গড় ঘৰ নং : 8৫ বয়স : 43 লিঙ্গ : পুৰুষ	KXM1390256 ফটো উপলব্ধ
849 নাম : চানমনি গড় স্বামীৰ নাম: পদ্মেশ্বৰ গড় ঘৰ নং : 45 বয়স : 33 লিঙ্গ : মহিলা	KXM0610253 ফটো উপলব্ধ	850 নাম : পদ্মেশ্বৰ গড় পিতাৰ নাম: বগা গড় ঘৰ নং : 45 বয়স : 30 লিঙ্গ : পুৰুষ	KXM0093799 ফটো উপলব্ধ	851 নাম : অনু কাৰৱৰ গড় স্বামীৰ নাম: ভাইটি গড় ঘৰ নং : 8৫ বয়স : 27 লিঙ্গ : মহিলা	KXM0610261 ফটো উপলব্ধ



852 নাম : কাৰ্তিক গঢ় পিতাৰ নাম: বীৰুড গঢ় ঘৰ নং : 45 বয়স : 23 লিঙ্গ : পুৰুষ	KXM3229911 ফটো উপলব্ধ	853 নাম : মনোজ গঢ় মাতৃৰ নাম: মামনি গঢ় ঘৰ নং : 45 বয়স : 21 লিঙ্গ : পুৰুষ	YEHO145631 ফটো উপলব্ধ	854 নাম : মিন্ট গড় পিতাৰ নাম: গকুল গড় ঘৰ নং : 45 বয়স : 20 লিঙ্গ : পুৰুষ	YEHO145615 ফটো উপলব্ধ
855 নাম : ভাইটী গড় মাতৃৰ নাম: চুকৰতী গড় ঘৰ নং : 8৫গৈ বয়স : 27 লিঙ্গ : পুৰুষ	KXM0235390 ফটো উপলব্ধ	856 নাম : সুকবতি গড় স্বামীৰ নাম: বঞ্জিত গড় ঘৰ নং : 8৫ক বয়স : 42 লিঙ্গ : মহিলা	KXM1390278 ফটো উপলব্ধ	857 নাম : মানমি গড় স্বামীৰ নাম: বাৰ্ম গড় ঘৰ নং : 8৫গৈ বয়স : 38 লিঙ্গ : মহিলা	KXM1390290 ফটো উপলব্ধ
858 নাম : শুভ্ৰভা দাস স্বামীৰ নাম: ধ্ৰুৱ দাস ঘৰ নং : 45 বয়স : 45 লিঙ্গ : মহিলা	KXM1390336 ফটো উপলব্ধ	859 নাম : যদুমণি দাস পিতাৰ নাম: ৰমাকান্ত দাস ঘৰ নং : 8৬ বয়স : 39 লিঙ্গ : পুৰুষ	KXM1390314 ফটো উপলব্ধ	860 নাম : স্মৃতি দাস স্বামীৰ নাম: যদুমণি দাস ঘৰ নং : 8৬ বয়স : 31 লিঙ্গ : মহিলা	KXM0244731 ফটো উপলব্ধ
861 নাম : প্লাৱিতা দাস পিতাৰ নাম: ধ্ৰুৱ দাস ঘৰ নং : 8৬ বয়স : 27 লিঙ্গ : মহিলা	KXM0235382 ফটো উপলব্ধ	862 নাম : ধ্ৰুৱ দাস পিতাৰ নাম: লখিৰাম দাস ঘৰ নং : 8৬ক বয়স : 62 লিঙ্গ : পুৰুষ	KXM1390347 ফটো উপলব্ধ	863 নাম : ললিতা ৰাজোৱাৰ স্বামীৰ নাম: বসন্ত ৰাজোৱাৰ ঘৰ নং : 8৭ বয়স : 31 লিঙ্গ : মহিলা	KXM0253633 ফটো উপলব্ধ
864 নাম : যতিন ৰাজোৱাৰ পিতাৰ নাম: মুনু ৰাজোৱাৰ ঘৰ নং : 8৭ বয়স : 27 লিঙ্গ : পুৰুষ	KXM0238584 ফটো উপলব্ধ	865 নাম : মোনো ৰাজখোবা পিতাৰ নাম: বৃধু ৰাজখোবা ঘৰ নং : 8৭ক বয়স : 48 লিঙ্গ : পুৰুষ	KXM1390370 ফটো উপলব্ধ	866 নাম : গীতা ৰাজুৱাৰ স্বামীৰ নাম: মোনো ৰাজুৱাৰ ঘৰ নং : 8৭ক বয়স : 45 লিঙ্গ : মহিলা	KXM1390381 ফটো উপলব্ধ
867 নাম : পুলক ৰাজোৱাৰ পিতাৰ নাম: মোনা ৰাজোৱাৰ ঘৰ নং : 47ক বয়স : 31 লিঙ্গ : পুৰুষ	KXM0096446 ফটো উপলব্ধ	868 নাম : বসন্ত ৰাজোৱাৰ পিতাৰ নাম: মোনা ৰাজোৱাৰ ঘৰ নং : 47ক বয়স : 29 লিঙ্গ : পুৰুষ	KXM0096529 ফটো উপলব্ধ	869 নাম : বিনতি ৰাজখোবা স্বামীৰ নাম: মদন ৰাজবোৰ ঘৰ নং : 8৮ বয়স : 65 লিঙ্গ : মহিলা	KXM1390405 ফটো উপলব্ধ
870 নাম : সঞ্জিৱ ৰাজোৱাৰ মাতৃৰ নাম: বিনতী ৰাজোৱাৰ ঘৰ নং : 48 বয়স : 46 লিঙ্গ : পুৰুষ	YEHO080069 ফটো উপলব্ধ	871 নাম : প্ৰবীৰ ৰাজখোবা পিতাৰ নাম: মদন ৰাজবোৰ ঘৰ নং : 8৮ বয়স : 45 লিঙ্গ : পুৰুষ	KXM1390438 ফটো উপলব্ধ	872 নাম : জোনাকী ৰাজোৱাৰ পিতাৰ নাম: মদন ৰাজোৱাৰ ঘৰ নং : 8৮ বয়স : 40 লিঙ্গ : মহিলা	KXM1390427 ফটো উপলব্ধ
873 নাম : দিপালী ৰাজোৱাৰ মাতৃৰ নাম: বিনতী ৰাজোৱাৰ ঘৰ নং : 8৮ বয়স : 32 লিঙ্গ : মহিলা	KXM0235341 ফটো উপলব্ধ	874 নাম : দীপজ্যোতি দাস পিতাৰ নাম: দিপক দাস ঘৰ নং : 8৮ বয়স : 23 লিঙ্গ : পুৰুষ	KXM0520544 ফটো উপলব্ধ	875 নাম : নিত্যানন্দ নাথ পিতাৰ নাম: গোকৈল নাথ ঘৰ নং : 8৮ক বয়স : 60 লিঙ্গ : পুৰুষ	KXM1390449 ফটো উপলব্ধ
876 নাম : গীতা নাথ স্বামীৰ নাম: নিত্যানন্দ নাথ ঘৰ নং : 8৮ক বয়স : 54 লিঙ্গ : মহিলা	KXM1390450 ফটো উপলব্ধ	877 নাম : দিপক দাস পিতাৰ নাম: বোধেশ্বৰ দাস ঘৰ নং : 8৮ক বয়স : 52 লিঙ্গ : পুৰুষ	KXM1390461 ফটো উপলব্ধ	878 নাম : জুলী দাস স্বামীৰ নাম: দিপক দাস ঘৰ নং : 8৮ক বয়স : 46 লিঙ্গ : মহিলা	KXM1390472 ফটো উপলব্ধ
879 নাম : পলাশপ্ৰতীম নাথ পিতাৰ নাম: নিত্যানন্দ নাথ ঘৰ নং : 48ক বয়স : 28 লিঙ্গ : পুৰুষ	KXM0344085 ফটো উপলব্ধ	880 নাম : বিৰেন দাস পিতাৰ নাম: সুলাল দাস ঘৰ নং : ৫০ বয়স : 51 লিঙ্গ : পুৰুষ	KXM1390507 ফটো উপলব্ধ	881 নাম : ৰেখা দাস স্বামীৰ নাম: গোপাল দাস ঘৰ নং : ৫০ বয়স : 42 লিঙ্গ : মহিলা	KXM1390518 ফটো উপলব্ধ



882 নাম : কল্পজিত দাস পিতাৰ নাম: বীৰেণ দাস ঘৰ নং : 50 বয়স : 30 লিঙ্গ : পুৰুষ	KXM0101576 ফটো উপলব্ধ	S 883 নাম : গীতাজলী দাস পিতাৰ নাম: বিৰেণ দাস ঘৰ নং : 50 বয়স : 30 লিঙ্গ : মহিলা	KXM0438192 ফটো উপলব্ধ	884 নাম : চুইটি গগৈ দাস স্বামীৰ নাম: অম্লানজ্যোতি দাস ঘৰ নং : 50 বয়স : 27 লিঙ্গ : মহিলা	KXM3318037 ফটো উপলব্ধ
885 নাম : অংশুমান দাস মাতৃৰ নাম: বেখা দাস ঘৰ নং : 50 বয়স : 26 লিঙ্গ : পুৰুষ	KXM0357111 ফটো উপলব্ধ	886 নাম : বনালী দাস স্বামীৰ নাম: অংশুমান দাস ঘৰ নং : 50 বয়স : 24 লিঙ্গ : মহিলা	KXM3318045 ফটো উপলব্ধ	887 নাম : বিশ্বজিৎ দাস পিতাৰ নাম: বিৰেন দাস ঘৰ নং : 50 বয়স : 20 লিঙ্গ : পুৰুষ	YEH0003103 ফটো উপলব্ধ
888 নাম : জুনমনি দাস স্বামীৰ নাম: সুলাল দাস ঘৰ নং : 55 বয়স : 60 লিঙ্গ : মহিলা	KXM1390574 ফটো উপলব্ধ	889 নাম : গোপাল দাস পিতাৰ নাম: তোমেশ্বৰ দাস ঘৰ নং : 55 বয়স : 48 লিঙ্গ : পুৰুষ	KXM1390552 ফটো উপলব্ধ	890 নাম : অম্লানজ্যোতি দাস পিতাৰ নাম: গোপাল দাস ঘৰ নং : 55 বয়স : 28 লিঙ্গ : পুৰুষ	KXM0248823 ফটো উপলব্ধ
891 নাম : পোমপি দাস স্বামীৰ নাম: কলপাজীত দাস ঘৰ নং : 55 বয়স : 25 লিঙ্গ : মহিলা	KXM0487405 ফটো উপলব্ধ	892 নাম : অনন্ত নাথ পিতাৰ নাম: পদ্মধৰ নাথ ঘৰ নং : 56 বয়স : 32 লিঙ্গ : পুৰুষ	KXM3266392 ফটো উপলব্ধ	893 নাম : কবিতা বেজবৰুৱা নাথ স্বামীৰ নাম: অনন্ত নাথ ঘৰ নং : 56 বয়স : 29 লিঙ্গ : মহিলা	KXM3265030 ফটো উপলব্ধ
894 নাম : পদ্মধৰ নাথ পিতাৰ নাম: ফুতিয়া নাথ ঘৰ নং : 58 বয়স : 55 লিঙ্গ : পুৰুষ	KXM1390596 ফটো উপলব্ধ	895 নাম : ৰূপা নাথ স্বামীৰ নাম: পদ্মধৰ নাথ ঘৰ নং : 58 বয়স : 47 লিঙ্গ : মহিলা	KXM1390609 ফটো উপলব্ধ	896 নাম : প্ৰবিন্দ দাস পিতাৰ নাম: শিশুৰাম দাস ঘৰ নং : 59 বয়স : 47 লিঙ্গ : পুৰুষ	KXM1390621 ফটো উপলব্ধ
897 নাম : লক্ষ্মপ্ৰভা দাস স্বামীৰ নাম: প্ৰবিন্দ দাস ঘৰ নং : 59 বয়স : 45 লিঙ্গ : মহিলা	KXM1390610 ফটো উপলব্ধ	898 নাম : মদন কুমি পিতাৰ নাম: বলৰাম কুমি ঘৰ নং : 60 বয়স : 58 লিঙ্গ : পুৰুষ	KXM1390632 ফটো উপলব্ধ	899 নাম : সূচিলা কুমি স্বামীৰ নাম: মদন কুমি ঘৰ নং : 60 বয়স : 45 লিঙ্গ : মহিলা	KXM1390643 ফটো উপলব্ধ
900 নাম : শ্যামজীত কুমী পিতাৰ নাম: মদন কুমী ঘৰ নং : 60 বয়স : 28 লিঙ্গ : মহিলা	KXM0112896 ফটো উপলব্ধ	901 নাম : কল্যাণী কুমী পিতাৰ নাম: মদন কুমী ঘৰ নং : 60 বয়স : 26 লিঙ্গ : মহিলা	KXM0417253 ফটো উপলব্ধ	902 নাম : দীপ কুমী পিতাৰ নাম: মদন কুমী ঘৰ নং : 60 বয়স : 19 লিঙ্গ : পুৰুষ	YEH0139600 ফটো উপলব্ধ
903 নাম : স্মৃতি শইকিয়া স্বামীৰ নাম: বিনন্দ চন্দ্ৰ নাথ ঘৰ নং : 61 বয়স : 61 লিঙ্গ : মহিলা	KXM1390676 ফটো উপলব্ধ	904 নাম : দ্বীপজ্যোতি নাথ পিতাৰ নাম: বিনন্দ নাথ ঘৰ নং : 61 বয়স : 32 লিঙ্গ : পুৰুষ	KXM0185645 ফটো উপলব্ধ	905 নাম : প্ৰণৱ জ্যোতি নাথ পিতাৰ নাম: বিনন্দ চন্দ্ৰ নাথ ঘৰ নং : 61 বয়স : 28 লিঙ্গ : পুৰুষ	KXM0223313 ফটো উপলব্ধ
906 নাম : দুৰ্লভ বড়া পিতাৰ নাম: ৰূপন বড়া ঘৰ নং : 68 বয়স : 50 লিঙ্গ : পুৰুষ	KXM1390701 ফটো উপলব্ধ	907 নাম : বিজয়া বড়া স্বামীৰ নাম: দুৰ্লভ বড়া ঘৰ নং : 68 বয়স : 45 লিঙ্গ : মহিলা	KXM1390712 ফটো উপলব্ধ	908 নাম : বিকাশ বড়া পিতাৰ নাম: দুৰ্লভ বড়া ঘৰ নং : 68 বয়স : 30 লিঙ্গ : পুৰুষ	KXM0222133 ফটো উপলব্ধ
909 নাম : শ্যামল বৰা পিতাৰ নাম: দুৰ্লভ বৰা ঘৰ নং : 64 বয়স : 24 লিঙ্গ : পুৰুষ	KXM3273265 ফটো উপলব্ধ	910 নাম : দিপালী ৰাজোৱাৰ অন্যান্য: মিনা ৰাজোৱাৰ ঘৰ নং : 65 বয়স : 33 লিঙ্গ : মহিলা	YEH0060186 ফটো উপলব্ধ	911 নাম : মিনা ৰাজোৱাৰ স্বামীৰ নাম: বিকা ৰাজোৱাৰ ঘৰ নং : 65 বয়স : 45 লিঙ্গ : মহিলা	KXM1390767 ফটো উপলব্ধ



912 নাম : শম্ভু গড় পিতাৰ নাম: দকৰা গড় ঘৰ নং : ৬৬ বয়স : 55 লিঙ্গ : পুৰুষ	KXM1390778 ফটো উপলব্ধ	913 নাম : বামবতী গড় স্বামীৰ নাম: শম্ভু গড় ঘৰ নং : ৬৬ বয়স : 45 লিঙ্গ : মহিলা	KXM1390789 ফটো উপলব্ধ	E 914 নাম : আদৰি ৰাজোবাৰ স্বামীৰ নাম: কেলাশ ৰাজোবাৰ ঘৰ নং : ৬৭ বয়স : 65 লিঙ্গ : মহিলা	KXM1390803 ফটো উপলব্ধ
915 নাম : চন্দ্ৰ ৰাজোবাৰ পিতাৰ নাম: কেলাশ ৰাজোবাৰ ঘৰ নং : ৬৭ বয়স : 45 লিঙ্গ : মহিলা	KXM1390814 ফটো উপলব্ধ	916 নাম : নিপলা ৰাজোবাৰ পিতাৰ নাম: কেলাশ ৰাজোবাৰ ঘৰ নং : ৬৭ বয়স : 43 লিঙ্গ : পুৰুষ	KXM1390825 ফটো উপলব্ধ	917 নাম : ভূলা ৰাজোবাৰ পিতাৰ নাম: কেলাশ ৰাজোবাৰ ঘৰ নং : ৬৭ বয়স : 41 লিঙ্গ : পুৰুষ	KXM1390836 ফটো উপলব্ধ
918 নাম : দেবতী ৰাজোবাৰ অন্যান্য: ভোলা ৰাজোবাৰ ঘৰ নং : 67 বয়স : 33 লিঙ্গ : মহিলা	YEH0003335 ফটো উপলব্ধ	E 919 নাম : জয়া নাথ স্বামীৰ নাম: ভোলাৰাম নাথ ঘৰ নং : ৬৮ বয়স : 60 লিঙ্গ : মহিলা	KXM1390847 ফটো উপলব্ধ	920 নাম : বিবেক মুড়া পিতাৰ নাম: বিজয় মুড়া ঘৰ নং : ৬৮ বয়স : 38 লিঙ্গ : পুৰুষ	KXM1390870 ফটো উপলব্ধ
921 নাম : অভয় মুড়া পিতাৰ নাম: বিজয় মুড়া ঘৰ নং : ৬৮ বয়স : 37 লিঙ্গ : পুৰুষ	KXM0253641 ফটো উপলব্ধ	922 নাম : কৃষ্ণ নাথ মাতৃৰ নাম: জয়া নাথ ঘৰ নং : ৬৮ বয়স : 36 লিঙ্গ : পুৰুষ	KXM1391033 ফটো উপলব্ধ	923 নাম : জোনমণি নাথ মাতৃৰ নাম: জয়া নাথ ঘৰ নং : ৬৮ বয়স : 33 লিঙ্গ : মহিলা	KXM1391044 ফটো উপলব্ধ
924 নাম : গোবিন্দ নাথ পিতাৰ নাম: কৃষ্ণ নাথ ঘৰ নং : ৬৮ বয়স : 28 লিঙ্গ : পুৰুষ	KXM0224113 ফটো উপলব্ধ	925 নাম : চুম গৌড় নাথ স্বামীৰ নাম: নবজ্যোতি নাথ ঘৰ নং : 68 বয়স : 22 লিঙ্গ : মহিলা	YEH0140459 ফটো উপলব্ধ	926 নাম : বিটেশ গড় পিতাৰ নাম: চুকুল গড় ঘৰ নং : ৮৬ বয়স : 23 লিঙ্গ : পুৰুষ	KXM3371549 ফটো উপলব্ধ
927 নাম : গৌৰ গুৰু পিতাৰ নাম: মুক্তিলাল গুৰু ঘৰ নং : ৮৮ বয়স : 27 লিঙ্গ : পুৰুষ	KXM0221812 ফটো উপলব্ধ	928 নাম : অনন্ত তাতী পিতাৰ নাম: চৰিলাল তাতী ঘৰ নং : ১০০ বয়স : 32 লিঙ্গ : পুৰুষ	KXM0238394 ফটো উপলব্ধ	929 নাম : পুনম গড় পিতাৰ নাম: অৰ্জুন গড় ঘৰ নং : ১০১ বয়স : 43 লিঙ্গ : মহিলা	KXM0356642 ফটো উপলব্ধ
930 নাম : কিৰন হালোবা পিতাৰ নাম: পবন হালোবা ঘৰ নং : ১১৩ বয়স : 36 লিঙ্গ : পুৰুষ	KXM1390892 ফটো উপলব্ধ	931 নাম : কুন্দন মূৰ্মু পিতাৰ নাম: বাৰ্থ মূৰ্মু ঘৰ নং : ১১৭ বয়স : 27 লিঙ্গ : পুৰুষ	KXM0537837 ফটো উপলব্ধ	932 নাম : জিতেন খাডিয়া পিতাৰ নাম: অনিল খাডিয়া ঘৰ নং : ১১৩ বয়স : 41 লিঙ্গ : পুৰুষ	KXM0245944 ফটো উপলব্ধ
933 নাম : মনছালী উৰাং স্বামীৰ নাম: ধনঞ্জয় উৰাং ঘৰ নং : ১২৮ বয়স : 35 লিঙ্গ : মহিলা	KXM2024988 ফটো উপলব্ধ	934 নাম : বিজয় উৰাং পিতাৰ নাম: মুন্না উৰাং ঘৰ নং : ১২৮ বয়স : 32 লিঙ্গ : পুৰুষ	KXM2024966 ফটো উপলব্ধ	935 নাম : মণিকা উৰাং স্বামীৰ নাম: জিতু উৰাং ঘৰ নং : ১২৮ বয়স : 32 লিঙ্গ : মহিলা	KXM2024977 ফটো উপলব্ধ
R 936 নাম : বিজয় ওৰাং অন্যান্য: ধনঞ্জয় ওৰাং ঘৰ নং : 128 বয়স : 31 লিঙ্গ : পুৰুষ	YEH0148239 ফটো উপলব্ধ	937 নাম : বুলবুলি উৰাং পিতাৰ নাম: মুনা উৰাং ঘৰ নং : ১২৮ বয়স : 29 লিঙ্গ : মহিলা	KXM0347633 ফটো উপলব্ধ	938 নাম : টুলটুলি ওৰাং পিতাৰ নাম: মুনা ওৰাং ঘৰ নং : ১২৮ বয়স : 26 লিঙ্গ : মহিলা	KXM0213033 ফটো উপলব্ধ
939 নাম : নিৰ কৰ্মকাৰ স্বামীৰ নাম: অনিল কৰ্মকাৰ ঘৰ নং : 129 বয়স : 65 লিঙ্গ : মহিলা	KXM1445665 ফটো উপলব্ধ	940 নাম : ৰাহুল মুড়া অন্যান্য: প্ৰদীপ গড় ঘৰ নং : 131 বয়স : 26 লিঙ্গ : পুৰুষ	YEH0071605 ফটো উপলব্ধ	941 নাম : মৰমী পাহাৰীয়া স্বামীৰ নাম: চিকেন পাহাৰীয়া ঘৰ নং : ১৩৩ বয়স : 38 লিঙ্গ : মহিলা	KXM1391179 ফটো উপলব্ধ



942	KXM0236620	নাম : অজয় পাহাৰীয়া পিতাৰ নাম: আনন্দ পাহাৰীয়া ঘৰ নং : 108 বয়স : 33 লিঙ্গ : পুৰুষ	ফটো উপলব্ধ	943	KXM1390905	নাম : দিপক ভূঞা পিতাৰ নাম: প্ৰবীন ভূঞা ঘৰ নং : 105 বয়স : 36 লিঙ্গ : পুৰুষ	ফটো উপলব্ধ	944	KXM0221671	নাম : জুগিতা পাহাৰীয়া স্বামীৰ নাম: ৰাজেশ পাহাৰীয়া ঘৰ নং : 106 বয়স : 31 লিঙ্গ : মহিলা	ফটো উপলব্ধ
945	KXM1445654	নাম : অন কৰ্মকাৰ স্বামীৰ নাম: গবিন্দ কৰ্মকাৰ ঘৰ নং : 138 বয়স : 44 লিঙ্গ : মহিলা	ফটো উপলব্ধ	946	KXM1445643	নাম : গবিন্দ কৰ্মকাৰ পিতাৰ নাম: অনিল কৰ্মকাৰ ঘৰ নং : 360 বয়স : 46 লিঙ্গ : পুৰুষ	ফটো উপলব্ধ	947	YEH0029736	নাম : সুনীতা ঘাটোৱাৰ স্বামীৰ নাম: কমল ঘাটোৱাৰ ঘৰ নং : 373 বয়স : 31 লিঙ্গ : মহিলা	ফটো উপলব্ধ
948	YEH0149179	নাম : ৰূপালী নায়ক গড় স্বামীৰ নাম: সুৰজ গড় ঘৰ নং : 373 বয়স : 25 লিঙ্গ : মহিলা	ফটো উপলব্ধ	949	YEH0029652	নাম : আকাশ গড় অন্যান্য: কমল ঘাটোৱাৰ ঘৰ নং : 373 বয়স : 23 লিঙ্গ : পুৰুষ	ফটো উপলব্ধ	950	YEH0060228	নাম : আৰতি হেমৰম স্বামীৰ নাম: ৰাজেশ হেমৰম ঘৰ নং : 611 বয়স : 34 লিঙ্গ : মহিলা	ফটো উপলব্ধ
951	YEH0125898	নাম : শান্তি মায়া ৰায় স্বামীৰ নাম: প্ৰোসোনজীত ৰায় ঘৰ নং : 816 বয়স : 37 লিঙ্গ : মহিলা	ফটো উপলব্ধ	952	YEH0185876	নাম : সপ্না মাৰি স্বামীৰ নাম: ৰবুল মাৰি ঘৰ নং : 1234 বয়স : 24 লিঙ্গ : মহিলা	ফটো উপলব্ধ	953	KXM3150919	নাম : অনীতা খাৰিয়া স্বামীৰ নাম: বিকাশ খাৰিয়া ঘৰ নং : 1360 বয়স : 27 লিঙ্গ : মহিলা	ফটো উপলব্ধ
954	YEH0157735	নাম : ববিতা উৰাং স্বামীৰ নাম: বিজয় উৰাং ঘৰ নং : 3214 বয়স : 32 লিঙ্গ : মহিলা	ফটো উপলব্ধ	955	YEH0099911	নাম : সুনিকা বিশ্বকৰ্মা স্বামীৰ নাম: আয়ন বিশ্বকৰ্মা ঘৰ নং : নো 1 ঘোঁৰাজান বয়স : 29 লিঙ্গ : মহিলা	ফটো উপলব্ধ				



956	2	YEH0187096	ফটো উপলব্ধ	#2 957	1	JSV1179696	ফটো উপলব্ধ	958	1	YEH0204909	ফটো উপলব্ধ
<p>নাম : বিতু লিঙ্গু পিতাৰ নাম: শ্যাম কুমাৰ লিঙ্গু ঘৰ নং : 5খ বয়স : 19 লিঙ্গ : মহিলা</p>				<p>নাম : প্ৰহেলিকা বৰুৱা স্বামীৰ নাম: জিতু বৰঠাকুৰ ঘৰ নং : নং 1 যোৰাজান বয়স : 25 লিঙ্গ : মহিলা</p>				<p>নাম : কৰনজীৱত তাতী মাতৃৰ নাম: গিতাঞ্জলী তাতী ঘৰ নং : ৩ক বয়স : 19 লিঙ্গ : পুৰুষ</p>			
959	2	YEH0205039	ফটো উপলব্ধ	960	1	YEH0205146	ফটো উপলব্ধ	961	1	YEH0205161	ফটো উপলব্ধ
<p>নাম : অজয় ৰাই পিতাৰ নাম: চনদীপ ৰাই ঘৰ নং : ৫ বয়স : 18 লিঙ্গ : পুৰুষ</p>				<p>নাম : লুহিত গড় পিতাৰ নাম: পতুল গড় ঘৰ নং : ১২৫খ বয়স : 18 লিঙ্গ : পুৰুষ</p>				<p>নাম : বিজয় পাহাৰীয়া পিতাৰ নাম: আনন্দ পাহাৰীয়া ঘৰ নং : ১৩৪ বয়স : 20 লিঙ্গ : পুৰুষ</p>			
962	2	YEH0205203	ফটো উপলব্ধ	963	1	YEH0205245	ফটো উপলব্ধ	964	1	YEH0205286	ফটো উপলব্ধ
<p>নাম : মৌচম থাপা পিতাৰ নাম: অজয় থাপা ঘৰ নং : ১৯ বয়স : 20 লিঙ্গ : পুৰুষ</p>				<p>নাম : উত্তম গড় পিতাৰ নাম: নকুল গড় ঘৰ নং : ১১৭ বয়স : 20 লিঙ্গ : পুৰুষ</p>				<p>নাম : আকাশ মুড়া পিতাৰ নাম: ফিটৰ মুড়া ঘৰ নং : ১১৪ বয়স : 18 লিঙ্গ : পুৰুষ</p>			
965	1	YEH0207118	ফটো উপলব্ধ	966	2	YEH0208041	ফটো উপলব্ধ	967	2	YEH0212134	ফটো উপলব্ধ
<p>নাম : সমিৰ গড় পিতাৰ নাম: অশোক গড় ঘৰ নং : ১০৭ বয়স : 18 লিঙ্গ : পুৰুষ</p>				<p>নাম : শঙ্কৰ গড় মাতৃৰ নাম: ৰামবতী গড় ঘৰ নং : ৬৬ বয়স : 23 লিঙ্গ : পুৰুষ</p>				<p>নাম : অনিচা দাস পিতাৰ নাম: গোপাল দাস ঘৰ নং : ৫৫ বয়স : 21 লিঙ্গ : মহিলা</p>			
968	1	YEH0212159	ফটো উপলব্ধ	969	1	YEH0218206	ফটো উপলব্ধ	970	1	YEH0218396	ফটো উপলব্ধ
<p>নাম : অনিচা মুড়া মাতৃৰ নাম: আলিদি মুড়া ঘৰ নং : ৮৮ বয়স : 20 লিঙ্গ : মহিলা</p>				<p>নাম : ৰাতুল মুড়া পিতাৰ নাম: অমৃত মুড়া ঘৰ নং : ১০৯ বয়স : 23 লিঙ্গ : পুৰুষ</p>				<p>নাম : জয়মতী গড় পিতাৰ নাম: ৰবিন গড় ঘৰ নং : ১১২ বয়স : 23 লিঙ্গ : মহিলা</p>			
971	1	YEH0226324	ফটো উপলব্ধ	972	1	YEH0226241	ফটো উপলব্ধ	973	1	YEH0226563	ফটো উপলব্ধ
<p>নাম : অষ্টমী গড় অন্যান্য: বিটু গড় ঘৰ নং : ১০১ বয়স : 29 লিঙ্গ : মহিলা</p>				<p>নাম : চন্ডা গড় পিতাৰ নাম: মুনু গড় ঘৰ নং : ১০৭ বয়স : 18 লিঙ্গ : মহিলা</p>				<p>নাম : মেৰী কুজুৰ স্বামীৰ নাম: মাকুজ কুজুৰ ঘৰ নং : ৭৮ক বয়স : 65 লিঙ্গ : মহিলা</p>			
974	1	YEH0227892	ফটো উপলব্ধ	975	1	YEH0228015	ফটো উপলব্ধ	976	1	YEH0228932	ফটো উপলব্ধ
<p>নাম : টেৰেছা কুজুৰ পিতাৰ নাম: মাকুজ কুজুৰ ঘৰ নং : ৭৮ক বয়স : 28 লিঙ্গ : মহিলা</p>				<p>নাম : মাৰকুজ কুজুৰ পিতাৰ নাম: বিনোদি কুজুৰ ঘৰ নং : ৭৮ক বয়স : 67 লিঙ্গ : পুৰুষ</p>				<p>নাম : অমৃত কৰ্মকাৰ পিতাৰ নাম: গবিন্দ কৰ্মকাৰ ঘৰ নং : ৩৬০ বয়স : 24 লিঙ্গ : পুৰুষ</p>			
977	1	YEH0229401	ফটো উপলব্ধ	978	1	YEH0230342	ফটো উপলব্ধ	979	1	YEH0230508	ফটো উপলব্ধ
<p>নাম : সমিৰ খাড়িয়া পিতাৰ নাম: মিলন খাড়িয়া ঘৰ নং : ৩১ক বয়স : 19 লিঙ্গ : পুৰুষ</p>				<p>নাম : সমিৰ মুড়া পিতাৰ নাম: ৰবিন মুড়া ঘৰ নং : ১৩৪ বয়স : 18 লিঙ্গ : পুৰুষ</p>				<p>নাম : চুহানী খাৰিয়া স্বামীৰ নাম: প্ৰেম খাড়ীয়া ঘৰ নং : ১৩৩ বয়স : 23 লিঙ্গ : মহিলা</p>			
980	2	YEH0230516	ফটো উপলব্ধ	981	1	YEH0230623	ফটো উপলব্ধ	982	1	YEH0230755	ফটো উপলব্ধ
<p>নাম : বিজয় গড় মাতৃৰ নাম: বৰ্দ্ধেশ্বৰী গড় ঘৰ নং : ৪৪ক বয়স : 19 লিঙ্গ : পুৰুষ</p>				<p>নাম : যশোদা তেলী স্বামীৰ নাম: দুৰ্গাপ্ৰসাদ তেলী ঘৰ নং : ১৭১ বয়স : 62 লিঙ্গ : মহিলা</p>				<p>নাম : ৰাম গড় পিতাৰ নাম: খংগেন গড় ঘৰ নং : ১৩১ বয়স : 27 লিঙ্গ : পুৰুষ</p>			
983	1	YEH0230839	ফটো উপলব্ধ	984	1	YEH0230862	ফটো উপলব্ধ	985	1	YEH0230995	ফটো উপলব্ধ
<p>নাম : ববিতা মাৰদী স্বামীৰ নাম: প্ৰমোদ মাৰদী ঘৰ নং : ১৪ক বয়স : 25 লিঙ্গ : মহিলা</p>				<p>নাম : মাচুম পাণ্ডৱ তাঁতী স্বামীৰ নাম: নাৰায়ণ তাঁতী ঘৰ নং : ১০৩ বয়স : 22 লিঙ্গ : মহিলা</p>				<p>নাম : সুলেখা কেওঁট স্বামীৰ নাম: দেবনাথ কেওঁট ঘৰ নং : ৩৭ বয়স : 51 লিঙ্গ : মহিলা</p>			



986	1	YEH0231092
নাম : চেলিনা মিনজ প্রজা স্বামীৰ নাম : আন্না প্রজা ঘৰ নং : ৮১ বয়স : 22 লিঙ্গ : মহিলা		
ফটো উপলব্ধ		

987	1	YEH0231183
নাম : নিহা মূড়া মাতৃৰ নাম : আলাদী মূড়া ঘৰ নং : ৮৮ বয়স : 19 লিঙ্গ : মহিলা		
ফটো উপলব্ধ		

988	1	YEH0231431
নাম : চুলেনা ধানোৱাৰ অন্যান্য: লোকাচ ধানোৱাৰ ঘৰ নং : ৮৩ বয়স : 23 লিঙ্গ : মহিলা		
ফটো উপলব্ধ		

989	2	YEH0231464
নাম : অনিচা ৰাই পিতাৰ নাম : বুদ্ধিমান ৰাই ঘৰ নং : ৪২ বয়স : 18 লিঙ্গ : মহিলা		
ফটো উপলব্ধ		

990	1	YEH0231761
নাম : ৰূপালী গড় স্বামীৰ নাম : দিপক গড় ঘৰ নং : ৯২ বয়স : 20 লিঙ্গ : মহিলা		
ফটো উপলব্ধ		

991	1	YEH0234344
নাম : চুকল গড় পিতাৰ নাম : সুখৰাম গড় ঘৰ নং : ৩৮ বয়স : 23 লিঙ্গ : পুৰুষ		
ফটো উপলব্ধ		

992	1	YEH0235317
নাম : হেম কিচকু পিতাৰ নাম : মনগদ কিচকু ঘৰ নং : ১৪ বয়স : 42 লিঙ্গ : পুৰুষ		
ফটো উপলব্ধ		

993	1	YEH0235440
নাম : কৰণ মাউ পিতাৰ নাম : দলাল মাউ ঘৰ নং : ১৪ বয়স : 22 লিঙ্গ : পুৰুষ		
ফটো উপলব্ধ		

994	2	YEH0235598
নাম : ধনঞ্জয় দাস পিতাৰ নাম : প্ৰবীৰ দাস ঘৰ নং : ৫৯ বয়স : 19 লিঙ্গ : পুৰুষ		
ফটো উপলব্ধ		

995	2	YEH0235622
নাম : অৰূপ গড় পিতাৰ নাম : বিজয় গড় ঘৰ নং : ৪৫ বয়স : 28 লিঙ্গ : পুৰুষ		
ফটো উপলব্ধ		

996	2	YEH0235671
নাম : অমত গড় পিতাৰ নাম : বিজয় গড় ঘৰ নং : ৪৫ বয়স : 22 লিঙ্গ : পুৰুষ		
ফটো উপলব্ধ		

997	2	YEH0235945
নাম : বীৰেশ মনি গড় স্বামীৰ নাম : অৰূপ গড় ঘৰ নং : ৪৫ বয়স : 26 লিঙ্গ : মহিলা		
ফটো উপলব্ধ		

998	1	YEH0236042
নাম : বিকাশ মূড়া পিতাৰ নাম : ৰামু মূড়া ঘৰ নং : ৮৯ বয়স : 27 লিঙ্গ : পুৰুষ		
ফটো উপলব্ধ		

999	1	YEH0236059
নাম : মিৰা কেওট স্বামীৰ নাম : জীৱন কেওট ঘৰ নং : ৩৭ বয়স : 25 লিঙ্গ : মহিলা		
ফটো উপলব্ধ		

1000	2	YEH0236075
নাম : সুভম ৰাই অন্যান্য: চাহিল ৰাই ঘৰ নং : ১১ বয়স : 18 লিঙ্গ : পুৰুষ		
ফটো উপলব্ধ		

1001	1	YEH0236083
নাম : কবিতা তাতী মাতৃৰ নাম : অঞ্জনা তাতী ঘৰ নং : ১২৫ বয়স : 19 লিঙ্গ : মহিলা		
ফটো উপলব্ধ		



1002	1	YEH0241968
নাম : সুনীল গড় পিতাৰ নাম: বিনোদ গড় ঘৰ নং : ৯২ঘ বয়স : 31 লিঙ্গ : পুৰুষ		
ফটো উপলব্ধ		

1003	1	YEH0244335
নাম : দীপ গড় মাতৃৰ নাম: বিনু গড় ঘৰ নং : ৫৯ বয়স : 18 লিঙ্গ : পুৰুষ		
ফটো উপলব্ধ		

1004	2	YEH0244327
নাম : অনুপ্ৰিয়া বনিয়া পিতাৰ নাম: বুদ্ৰ বনিয়া ঘৰ নং : ৪০ বয়স : 18 লিঙ্গ : মহিলা		
ফটো উপলব্ধ		

1005	1	YEH0245241
নাম : নবমী গড় পিতাৰ নাম: বিৰেন গড় ঘৰ নং : ১৪২ক বয়স : 22 লিঙ্গ : মহিলা		
ফটো উপলব্ধ		

1006	1	YEH0245753
নাম : ৰূপালী পাহাৰীয়া স্বামীৰ নাম: অতুল পাহাৰীয়া ঘৰ নং : ১৩৩ক বয়স : 37 লিঙ্গ : মহিলা		
ফটো উপলব্ধ		

ভোটাৰৰ সাৰাংশ

A) ভোটাৰৰ সংখ্যা

	তালিকাৰ প্ৰকাৰ	তালিকাৰ চিনাক্তকৰণ	ভোটাৰৰ সংখ্যা				
			পুৰুষ	মহিলা	৩য় লিঙ্গ	মুঠ	
I	মূল তালিকা	মূল তালিকা	বিশেষ সংশোধন, 2026 চনৰ পূৰ্বৰ 2025 চনৰ মূল তালিকাৰ লগত থকা সংযোজন সমূহ একত্ৰিতকৰণ কৰা তালিকা।	468	487	0	955
II	যোগ তালিকা	পৰিপূৰক 1	বিশেষ সংক্ষিপ্ত সংশোধন, 2026	24	22	0	46
		পৰিপূৰক 2	অনবিচ্ছিন্ন সংশোধন 2026	2	3	0	5
			মুঠ	26	25	0	51
III	বিয়োজন তালিকা	পৰিপূৰক 1	বিশেষ সংক্ষিপ্ত সংশোধন, 2026	22	13	0	35
		পৰিপূৰক 2	অনবিচ্ছিন্ন সংশোধন 2026	0	1	0	1
			মুঠ	22	14	0	36
IV	লিংগ ক্ষেত্ৰত পৰিবৰ্তনৰ বাবে পাৰ্থক্য			0	0	0	0
এই সংশোধনৰ পিছত ভোটাৰ তালিকাত ভোটাৰৰ মুঠ সংখ্যা (I+II-III+IV)				472	498	0	970

B) শুধৰনীৰ সংখ্যা

তালিকাৰ প্ৰকাৰ	তালিকাৰ চিনাক্তকৰণ	শুধৰনীৰ সংখ্যা
পৰিপূৰক 1	বিশেষ সংক্ষিপ্ত সংশোধন, 2026	1
পৰিপূৰক 2	অনবিচ্ছিন্ন সংশোধন 2026	9
	মুঠ	10

নিৰ্বাচক পঞ্জীয়ন বিষয়াৰ স্বাক্ষৰ

E-মৃত, S-স্থানান্তৰিত/ বাসস্থান পৰিবৰ্তন, R-প্ৰতিলিপি, M-নিখোজ, Q-অযোগ্য