



ভোটাৰ তালিকা 2026 S03 অসম

বিধানসভা সমষ্টিৰ নম্বৰ, নাম আৰু সংৰক্ষণৰ স্থিতি : 93 - সোণাৰি (সাধাৰণ)		খণ্ড নং : 40																			
এই বিধানসভা সমষ্টিত কোন সংসদীয় সমষ্টিৰ অন্তৰ্গত তাৰ নম্বৰ, নাম আৰু সংৰক্ষণ স্থিতি : 14 - যোৰহাট (সাধাৰণ)																					
1. সংশোধনৰ বিৱৰণ																					
সংশোধনৰ বছৰ	2026	তালিকাৰ চিনাক্তকৰণ																			
ভিত্তি তাৰিখ	01-04-2026	বিশেষ সংশোধন, 2026 চনৰ পূৰ্বৰ 2025 চনৰ মূল তালিকাৰ লগত থকা সংযোজন সমূহ একত্ৰিতকৰণ কৰা তালিকা।																			
সংশোধনৰ প্ৰকাৰ	বিশেষ সংশোধন 2026																				
প্ৰকাশনৰ তাৰিখ	23-03-2026																				
2. খণ্ড আৰু ভোটগ্ৰহন কেন্দ্ৰৰ বিৱৰণ																					
খণ্ডৰ অন্তৰ্গত এলেকা সমূহৰ নম্বৰ আৰু নাম																					
1-বিছবৰ	<table border="1" style="width: 100%; border-collapse: collapse;"> <tr> <td>মূল চহৰ/গাওঁ</td> <td>: হালোৱা</td> </tr> <tr> <td>ৱাৰ্ড নং</td> <td>:</td> </tr> <tr> <td>ডাকঘৰ</td> <td>: বৰহাট</td> </tr> <tr> <td>পুলিচ থানা</td> <td>: চৰাইপুং</td> </tr> <tr> <td>ব্লক</td> <td>: সাপেখাতী (অং-১)</td> </tr> <tr> <td>ৰাজহ চক্ৰ</td> <td>: সাপেখাতী</td> </tr> <tr> <td>জিলা</td> <td>: চৰাইদেউ</td> </tr> <tr> <td>পিনকোড</td> <td>: 785693</td> </tr> </table>					মূল চহৰ/গাওঁ	: হালোৱা	ৱাৰ্ড নং	:	ডাকঘৰ	: বৰহাট	পুলিচ থানা	: চৰাইপুং	ব্লক	: সাপেখাতী (অং-১)	ৰাজহ চক্ৰ	: সাপেখাতী	জিলা	: চৰাইদেউ	পিনকোড	: 785693
মূল চহৰ/গাওঁ	: হালোৱা																				
ৱাৰ্ড নং	:																				
ডাকঘৰ	: বৰহাট																				
পুলিচ থানা	: চৰাইপুং																				
ব্লক	: সাপেখাতী (অং-১)																				
ৰাজহ চক্ৰ	: সাপেখাতী																				
জিলা	: চৰাইদেউ																				
পিনকোড	: 785693																				
3. ভোটগ্ৰহন কেন্দ্ৰৰ বিৱৰণ																					
ভোটগ্ৰহন কেন্দ্ৰৰ নম্বৰ আৰু নাম :		ভোটগ্ৰহন কেন্দ্ৰৰ প্ৰকাৰ (পুৰুষ/মহিলা/সাধাৰণ)		সাধাৰন																	
40 - ৩৯১নং হালোৱা গাওঁ প্ৰাথমিক বিদ্যালয়		খণ্ডৰ অন্তৰ্গত সহায়ক ভোটগ্ৰহন কেন্দ্ৰৰ সংখ্যা :		0																	
ভোটগ্ৰহন কেন্দ্ৰৰ ঠিকনা :																					
৩৯১নং হালোৱা গাওঁ প্ৰাথমিক বিদ্যালয়, কোঠা ১, হালোৱা গাওঁ																					
4. ভোটাৰৰ সংখ্যা																					
আৰম্ভনি ক্ৰমিক নং	শেষ ক্ৰমিক নং	মুঠ ভোটাৰ																			
		পুৰুষ	মহিলা	৩য় লিঙ্গ	মুঠ																
1	1105	551	521	0	1072																

নিৰ্বাচক পঞ্জীয়ন বিষয়াৰ স্বাক্ষৰ



Nazri Naksha

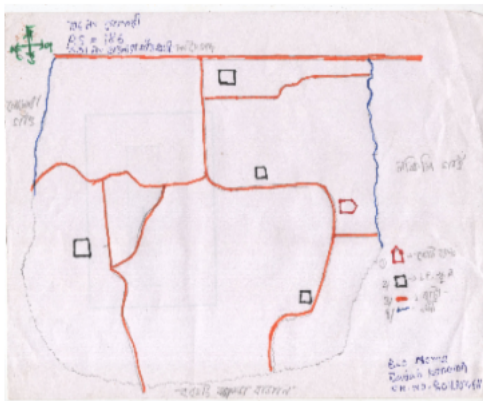

Google Map View

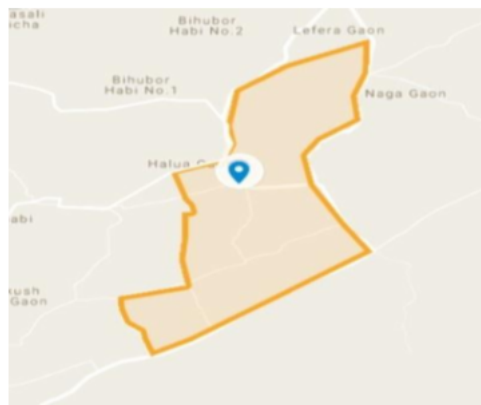

Polling Station Building Front View



ভোটগ্ৰহন কেন্দ্ৰৰ সন্মুখৰ দৃশ্য



Cad View

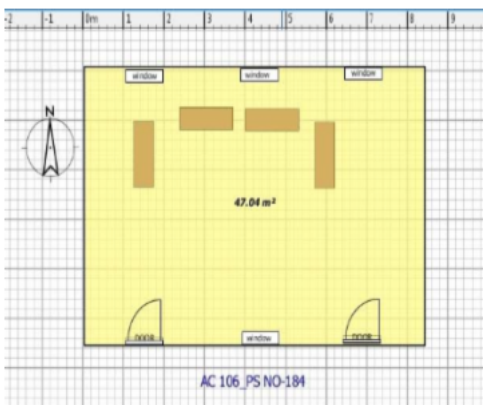

Key MAP View



1 নাম : বিদ্যাধৰ তাণ্ডী পিতাৰ নাম: নন্দলাল তাণ্ডী ঘৰ নং : ১ বয়স : 47 লিঙ্গ : পুৰুষ	KXM1814579 ফটো উপলব্ধ	2 নাম : লেইলা তাণ্ডী স্বামীৰ নাম: বিদ্যাধৰ তাণ্ডী ঘৰ নং : ১ বয়স : 45 লিঙ্গ : মহিলা	KXM1814580 ফটো উপলব্ধ	3 নাম : মুন্না তাণ্ডী পিতাৰ নাম: বিদ্যাধৰ তাণ্ডী ঘৰ নং : 1 বয়স : 28 লিঙ্গ : পুৰুষ	YEHO157065 ফটো উপলব্ধ
4 নাম : অঞ্জনা তাণ্ডী পিতাৰ নাম: বিদ্যাধৰ তাণ্ডী ঘৰ নং : ১ বয়স : 26 লিঙ্গ : মহিলা	KXM0557355 ফটো উপলব্ধ	5 নাম : আনন্দ তাণ্ডী পিতাৰ নাম: বিদ্যাধৰ তাণ্ডী ঘৰ নং : ১ক বয়স : 25 লিঙ্গ : পুৰুষ	YEHO162081 ফটো উপলব্ধ	6 নাম : লবিন টুডু পিতাৰ নাম: প্ৰীন টুডু ঘৰ নং : ২ বয়স : 70 লিঙ্গ : পুৰুষ	KXM1814591 ফটো উপলব্ধ
7 নাম : ঘৰমনি টুডু স্বামীৰ নাম: লাবিন টুডু ঘৰ নং : ২ বয়স : 65 লিঙ্গ : মহিলা	KXM1814604 ফটো উপলব্ধ	8 নাম : জগত গগৈ পিতাৰ নাম: ত্ৰয়োধৰ গগৈ ঘৰ নং : ২ বয়স : 65 লিঙ্গ : পুৰুষ	KXM1814648 ফটো উপলব্ধ	9 নাম : লীলাবতী গগৈ স্বামীৰ নাম: জগত গগৈ ঘৰ নং : ২ বয়স : 58 লিঙ্গ : মহিলা	KXM1814659 ফটো উপলব্ধ
10 নাম : দীপাংকৰ গগৈ পিতাৰ নাম: জগত গগৈ ঘৰ নং : ২ বয়স : 39 লিঙ্গ : পুৰুষ	KXM1814660 ফটো উপলব্ধ	11 নাম : দীপান্ত গগৈ পিতাৰ নাম: জগত গগৈ ঘৰ নং : ২ বয়স : 38 লিঙ্গ : পুৰুষ	KXM1814671 ফটো উপলব্ধ	12 নাম : উলপী টুডু স্বামীৰ নাম: দেবৰাজ টুডু ঘৰ নং : ২ বয়স : 37 লিঙ্গ : মহিলা	KXM0344374 ফটো উপলব্ধ
13 নাম : বিতপন গগৈ পিতাৰ নাম: জগত গগৈ ঘৰ নং : ২ বয়স : 34 লিঙ্গ : পুৰুষ	KXM1822975 ফটো উপলব্ধ	14 নাম : বিতপন গগৈ পিতাৰ নাম: জগত গগৈ ঘৰ নং : ২ বয়স : 34 লিঙ্গ : পুৰুষ	KXM1822986 ফটো উপলব্ধ	15 নাম : অজয় টুডু পিতাৰ নাম: নবীন টু.ডু ঘৰ নং : ২ বয়স : 32 লিঙ্গ : পুৰুষ	KXM0255828 ফটো উপলব্ধ
16 নাম : দীপালী টুডু স্বামীৰ নাম: দেবৰাজ টুডু ঘৰ নং : ২ বয়স : 31 লিঙ্গ : মহিলা	KXM0315952 ফটো উপলব্ধ	17 নাম : ৰাজীব গড় মাতৃৰ নাম: চম্পা গড় ঘৰ নং : ২ বয়স : 31 লিঙ্গ : পুৰুষ	YEHO053579 ফটো উপলব্ধ	18 নাম : চুনিল গড় মাতৃৰ নাম: চম্পা গড় ঘৰ নং : ২ বয়স : 20 লিঙ্গ : পুৰুষ	YEHO122200 ফটো উপলব্ধ
19 নাম : চম্পা গড় স্বামীৰ নাম: হৰিপ্ৰসাদ গড় ঘৰ নং : ২ ঘ বয়স : 44 লিঙ্গ : মহিলা	KXM0314211 ফটো উপলব্ধ	20 নাম : সুখবতী গড় স্বামীৰ নাম: শিৱচৰন গড় ঘৰ নং : ২ ঘ বয়স : 30 লিঙ্গ : মহিলা	KXM0314013 ফটো উপলব্ধ	21 নাম : গুনকান্ত টুডু পিতাৰ নাম: নবীন টুডু ঘৰ নং : ২ক বয়স : 28 লিঙ্গ : পুৰুষ	YEHO141481 ফটো উপলব্ধ
22 নাম : দেবৰাজ টুডু পিতাৰ নাম: লাবিন টুডু ঘৰ নং : ২ক বয়স : 45 লিঙ্গ : পুৰুষ	KXM1814615 ফটো উপলব্ধ	23 নাম : সুমিত্ৰা মুৰ্মু স্বামীৰ নাম: চন্দ্ৰ মুৰ্মু ঘৰ নং : ৩ বয়স : 67 লিঙ্গ : মহিলা	KXM1814717 ফটো উপলব্ধ	24 নাম : সাবিত্ৰী পানিকা স্বামীৰ নাম: অমৰদাস পানিকা ঘৰ নং : ৩ বয়স : 57 লিঙ্গ : মহিলা	KXM1814693 ফটো উপলব্ধ
25 নাম : বীৰেশ্বৰ গগৈ পিতাৰ নাম: তুপধৰ গগৈ ঘৰ নং : ৩ বয়স : 55 লিঙ্গ : পুৰুষ	KXM1814739 ফটো উপলব্ধ	26 নাম : ললিতা গগৈ স্বামীৰ নাম: বীৰেশ্বৰ গগৈ ঘৰ নং : ৩ বয়স : 52 লিঙ্গ : মহিলা	KXM1814740 ফটো উপলব্ধ	27 নাম : অনামিকা মুড়া স্বামীৰ নাম: গোপাল মুড়া ঘৰ নং : 3 বয়স : 39 লিঙ্গ : মহিলা	YEHO163956 ফটো উপলব্ধ
28 নাম : দেবৰাজ পানিকা পিতাৰ নাম: অমৰ পানিকা ঘৰ নং : 3 বয়স : 33 লিঙ্গ : পুৰুষ	KXM3152097 ফটো উপলব্ধ	29 নাম : ৰাজু মুড়া পিতাৰ নাম: টুইলু মুড়া ঘৰ নং : 3 বয়স : 32 লিঙ্গ : পুৰুষ	YEHO149245 ফটো উপলব্ধ	30 নাম : সঙ্গিতা তাণ্ডী স্বামীৰ নাম: চিবা তাণ্ডী ঘৰ নং : ৩ বয়স : 30 লিঙ্গ : মহিলা	KXM0546283 ফটো উপলব্ধ



31 নাম : জ্যোতি পনিকা পিতাৰ নাম: অমৰ দাস পনিকা ঘৰ নং : 3 বয়স : 30 লিঙ্গ : মহিলা	KXM0461103 ফটো উপলব্ধ	32 নাম : চুকৰমণি মুড়া স্বামীৰ নাম: ৰাজু মুড়া ঘৰ নং : 3 বয়স : 30 লিঙ্গ : মহিলা	YEHO149468 ফটো উপলব্ধ	33 নাম : শংকৰ পানিকা পিতাৰ নাম: অমৰ পানিকা ঘৰ নং : 3 বয়স : 27 লিঙ্গ : পুৰুষ	KXM0557439 ফটো উপলব্ধ
34 নাম : ললিতা পানিকা স্বামীৰ নাম: দেবৰাজ পানিকা ঘৰ নং : 3 বয়স : 25 লিঙ্গ : মহিলা	YEHO132423 ফটো উপলব্ধ	35 নাম : অজিত মুড়া পিতাৰ নাম: দিন মুড়া ঘৰ নং : 3 বয়স : 25 লিঙ্গ : পুৰুষ	YEHO149427 ফটো উপলব্ধ	36 নাম : অনিতা তুঁতি মুড়া স্বামীৰ নাম: অজিত মুড়া ঘৰ নং : 3 বয়স : 32 লিঙ্গ : মহিলা	KXM0299883 ফটো উপলব্ধ
37 নাম : থম্পু মুড়া পিতাৰ নাম: মাৰিয়া মুড়া ঘৰ নং : 3 বয়স : 75 লিঙ্গ : পুৰুষ	KXM1814875 ফটো উপলব্ধ	38 নাম : মালতী মুড়া স্বামীৰ নাম: থম্পু মুড়া ঘৰ নং : 3 বয়স : 70 লিঙ্গ : মহিলা	KXM1814886 ফটো উপলব্ধ	39 নাম : পুনেশ্বৰ গগৈ পিতাৰ নাম: টুপিধৰ গগৈ ঘৰ নং : 3 বয়স : 65 লিঙ্গ : পুৰুষ	KXM1814819 ফটো উপলব্ধ
40 নাম : লালমণি মুড়া স্বামীৰ নাম: টুলু মুড়া ঘৰ নং : 3 বয়স : 60 লিঙ্গ : মহিলা	KXM1814784 ফটো উপলব্ধ	41 নাম : ভদ্রা গগৈ স্বামীৰ নাম: পুনেশ্বৰ গগৈ ঘৰ নং : 3 বয়স : 60 লিঙ্গ : মহিলা	KXM1814820 ফটো উপলব্ধ	42 নাম : নাথ মুড়া পিতাৰ নাম: টুকু মুড়া ঘৰ নং : 3 বয়স : 55 লিঙ্গ : পুৰুষ	KXM1814853 ফটো উপলব্ধ
43 নাম : দীন মুৰা পিতাৰ নাম: লালচাই মুৰা ঘৰ নং : 3 বয়স : 55 লিঙ্গ : পুৰুষ	KXM1814911 ফটো উপলব্ধ	44 নাম : ইলিচ মুড়া স্বামীৰ নাম: নাথ মুড়া ঘৰ নং : 3 বয়স : 50 লিঙ্গ : মহিলা	KXM1814864 ফটো উপলব্ধ	45 নাম : টনে মুড়া পিতাৰ নাম: টুলু মুড়া ঘৰ নং : 3 বয়স : 40 লিঙ্গ : পুৰুষ	KXM1814795 ফটো উপলব্ধ
46 নাম : গোপাল মুড়া পিতাৰ নাম: টুলু মুড়া ঘৰ নং : 3 বয়স : 39 লিঙ্গ : পুৰুষ	KXM1814808 ফটো উপলব্ধ	47 নাম : অজিত মুড়া পিতাৰ নাম: টুলু মুড়া ঘৰ নং : 3 বয়স : 33 লিঙ্গ : পুৰুষ	KXM1822657 ফটো উপলব্ধ	48 নাম : জিত মুড়া পিতাৰ নাম: নাথ মুড়া ঘৰ নং : 3 বয়স : 31 লিঙ্গ : পুৰুষ	KXM1822646 ফটো উপলব্ধ
49 নাম : দীপজ্যোতি গগৈ পিতাৰ নাম: পুণেশ্বৰ গগৈ ঘৰ নং : 3 বয়স : 30 লিঙ্গ : পুৰুষ	KXM2014804 ফটো উপলব্ধ	50 নাম : চন্দ্ৰ গগৈ পিতাৰ নাম: টুপিধৰ গগৈ ঘৰ নং : 4 বয়স : 70 লিঙ্গ : পুৰুষ	KXM1814966 ফটো উপলব্ধ	51 নাম : সৰলতা গগৈ স্বামীৰ নাম: চন্দ্ৰ গগৈ ঘৰ নং : 4 বয়স : 65 লিঙ্গ : মহিলা	KXM1814977 ফটো উপলব্ধ
52 নাম : ৰেজিনা গড় স্বামীৰ নাম: জেটু গড় ঘৰ নং : 8 বয়স : 45 লিঙ্গ : মহিলা	KXM1814955 ফটো উপলব্ধ	53 নাম : গোবিন মুমু পিতাৰ নাম: তুলীৰাম মুমু ঘৰ নং : 8 বয়স : 32 লিঙ্গ : পুৰুষ	KXM1823332 ফটো উপলব্ধ	54 নাম : মুকেশ তেলী পিতাৰ নাম: পৰমেশ্বৰ তেলী ঘৰ নং : 8 বয়স : 25 লিঙ্গ : পুৰুষ	KXM0546408 ফটো উপলব্ধ
55 নাম : এটবী মুৰ্ম পিতাৰ নাম: মংগল মুৰ্ম ঘৰ নং : 5 বয়স : 75 লিঙ্গ : পুৰুষ	KXM1815038 ফটো উপলব্ধ	56 নাম : সুনীল পাল পিতাৰ নাম: সুধীৰ পাল ঘৰ নং : 5 বয়স : 58 লিঙ্গ : পুৰুষ	KXM1814999 ফটো উপলব্ধ	57 নাম : সন্ধ্যা ৰাণী পাল স্বামীৰ নাম: সুনীল পাল ঘৰ নং : 5 বয়স : 55 লিঙ্গ : মহিলা	KXM1815005 ফটো উপলব্ধ
58 নাম : তুলীৰাম মুৰ্ম পিতাৰ নাম: এটবী মুৰ্ম ঘৰ নং : 5 বয়স : 50 লিঙ্গ : পুৰুষ	KXM1815049 ফটো উপলব্ধ	59 নাম : পূৰ্ণিমা মুৰ্ম স্বামীৰ নাম: তুলীৰাম মুৰ্ম ঘৰ নং : 5 বয়স : 45 লিঙ্গ : মহিলা	KXM1815050 ফটো উপলব্ধ	60 নাম : বিকাশ মুৰ্ম পিতাৰ নাম: তুলীৰাম মুৰ্ম ঘৰ নং : 5 বয়স : 30 লিঙ্গ : পুৰুষ	KXM2014837 ফটো উপলব্ধ



61 নাম : সুব্রত পাল পিতাৰ নাম: সুনীল পাল ঘৰ নং : 5 বয়স : 30 লিঙ্গ : পুৰুষ	YEHO097725 ফটো উপলব্ধ	62 নাম : দিৱাশ মুৰ্মা পিতাৰ নাম: তুলীৰাম মুৰ্মা ঘৰ নং : 5 বয়স : 26 লিঙ্গ : পুৰুষ	KXM0210500 ফটো উপলব্ধ	63 নাম : অদিতি গগৈ স্বামীৰ নাম: ৰাজীৱ গগৈ ঘৰ নং : 5 বয়স : 26 লিঙ্গ : মহিলা	KXM0546234 ফটো উপলব্ধ
64 নাম : সুশিল পাল পিতাৰ নাম: সুনীল পাল ঘৰ নং : 5 বয়স : 24 লিঙ্গ : পুৰুষ	YEHO033464 ফটো উপলব্ধ	65 নাম : বিশাল বিদ্যা পিতাৰ নাম: বিদ্যা মুৰ্মা ঘৰ নং : 5 বয়স : 23 লিঙ্গ : পুৰুষ	YEHO142638 ফটো উপলব্ধ	66 নাম : বিদ্যা মুৰ্মা পিতাৰ নাম: এচুৰা মুৰ্মা ঘৰ নং : 5 বয়স : 61 লিঙ্গ : পুৰুষ	KXM1815061 ফটো উপলব্ধ
67 নাম : মনিকা মুৰ্মা স্বামীৰ নাম: বিদ্যা মুৰ্মা ঘৰ নং : 5 বয়স : 50 লিঙ্গ : মহিলা	KXM1815072 ফটো উপলব্ধ	68 নাম : হেমকান্ত গগৈ পিতাৰ নাম: পদোশ্বৰ গগৈ ঘৰ নং : 6 বয়স : 68 লিঙ্গ : পুৰুষ	KXM1815141 ফটো উপলব্ধ	69 নাম : মনোমতী গগৈ স্বামীৰ নাম: হেমকান্ত গগৈ ঘৰ নং : 6 বয়স : 62 লিঙ্গ : মহিলা	KXM1815152 ফটো উপলব্ধ
70 নাম : নিৰঞ্জন পাল পিতাৰ নাম: বজেন্দ্ৰ পাল ঘৰ নং : 6 বয়স : 58 লিঙ্গ : পুৰুষ	KXM1815083 ফটো উপলব্ধ	71 নাম : প্ৰতীমা পাল স্বামীৰ নাম: নিৰঞ্জন পাল ঘৰ নং : 6 বয়স : 55 লিঙ্গ : মহিলা	KXM1815094 ফটো উপলব্ধ	72 নাম : সঞ্জিত পাল পিতাৰ নাম: ব্ৰজেন্দ্ৰ পাল ঘৰ নং : 6 বয়স : 50 লিঙ্গ : পুৰুষ	KXM1815107 ফটো উপলব্ধ
73 নাম : স্বপ্না পাল স্বামীৰ নাম: সঞ্জিত পাল ঘৰ নং : 6 বয়স : 47 লিঙ্গ : মহিলা	KXM1815118 ফটো উপলব্ধ	74 নাম : নবজ্যোতি গগৈ পিতাৰ নাম: হেমকান্ত গগৈ ঘৰ নং : 6 বয়স : 42 লিঙ্গ : পুৰুষ	KXM1815163 ফটো উপলব্ধ	S 75 নাম : পাৰিজাত বৰগোহাঁই পিতাৰ নাম: ধৰ্মেশ্বৰ বৰগোহাঁই ঘৰ নং : 6 বয়স : 40 লিঙ্গ : মহিলা	KXM1822737 ফটো উপলব্ধ
76 নাম : অচ্যুত কৃষ্ণ গগৈ পিতাৰ নাম: হেম কান্ত গগৈ ঘৰ নং : 6 বয়স : 39 লিঙ্গ : পুৰুষ	KXM1822715 ফটো উপলব্ধ	77 নাম : ধৰজ্যোতি গগৈ পিতাৰ নাম: হেম কান্ত গগৈ ঘৰ নং : 6 বয়স : 35 লিঙ্গ : পুৰুষ	KXM1822726 ফটো উপলব্ধ	78 নাম : অৰনজ্যোতি গগৈ পিতাৰ নাম: হেম কান্ত গগৈ ঘৰ নং : 6 বয়স : 35 লিঙ্গ : পুৰুষ	KXM1822704 ফটো উপলব্ধ
79 নাম : ইন্দিতা গগৈ স্বামীৰ নাম: অচ্যুত কৃষ্ণ গগৈ ঘৰ নং : 6 বয়স : 33 লিঙ্গ : মহিলা	YEHO145235 ফটো উপলব্ধ	S 80 নাম : সুমা পাল পিতাৰ নাম: নিৰঞ্জন পাল ঘৰ নং : 6 বয়স : 30 লিঙ্গ : মহিলা	KXM2014893 ফটো উপলব্ধ	81 নাম : অৰ্চনা গগৈ স্বামীৰ নাম: অৰুণজ্যোতি গগৈ ঘৰ নং : 6 বয়স : 29 লিঙ্গ : মহিলা	YEHO145219 ফটো উপলব্ধ
82 নাম : দিব্যজিৎ গগৈ পিতাৰ নাম: শ্যামন্ত গগৈ ঘৰ নং : 6 বয়স : 21 লিঙ্গ : পুৰুষ	KXM3177912 ফটো উপলব্ধ	83 নাম : স্বৰ্ণদীপ পাল পিতাৰ নাম: সঞ্জিত ঘৰ নং : 6 বয়স : 21 লিঙ্গ : পুৰুষ	YEHO119115 ফটো উপলব্ধ	84 নাম : ধৰিত্ৰী গগৈ স্বামীৰ নাম: দুৰ্জয়িত গগৈ ঘৰ নং : 6 বয়স : 30 লিঙ্গ : মহিলা	YEHO125849 ফটো উপলব্ধ
85 নাম : মানসজিত গগৈ পিতাৰ নাম: শ্যামন্ত গগৈ ঘৰ নং : 6 বয়স : 23 লিঙ্গ : পুৰুষ	KXM3395795 ফটো উপলব্ধ	86 নাম : চিৰঞ্জিত গগৈ পিতাৰ নাম: বিষ্ণু গগৈ ঘৰ নং : 6 বয়স : 25 লিঙ্গ : পুৰুষ	KXM0364083 ফটো উপলব্ধ	87 নাম : বিষ্ণু গগৈ পিতাৰ নাম: নিৰ্ধৰ গগৈ ঘৰ নং : 6 বয়স : 65 লিঙ্গ : পুৰুষ	KXM1815209 ফটো উপলব্ধ
88 নাম : দিব্য লতা গগৈ স্বামীৰ নাম: বিষ্ণু গগৈ ঘৰ নং : 6 বয়স : 60 লিঙ্গ : মহিলা	KXM1815265 ফটো উপলব্ধ	89 নাম : সুৰেন্দ্ৰ গগৈ পিতাৰ নাম: নিৰ্ধৰ গগৈ ঘৰ নং : 6 বয়স : 57 লিঙ্গ : পুৰুষ	KXM1815210 ফটো উপলব্ধ	# 90 নাম : শ্যামন্ত গগৈ পিতাৰ নাম: নিৰ্ধৰ গগৈ ঘৰ নং : 6 বয়স : 56 লিঙ্গ : পুৰুষ	KXM1815232 ফটো উপলব্ধ



91 নাম : প্ৰেমলা গগৈ স্বামীৰ নাম: সুৰেন গগৈ ঘৰ নং : ৬ক বয়স : 55 লিঙ্গ : মহিলা	KXM1815221 ফটো উপলব্ধ	92 নাম : সত্যপ্ৰভা গগৈ স্বামীৰ নাম: শ্ৰীমন্ত গগৈ ঘৰ নং : ৬ক বয়স : 50 লিঙ্গ : মহিলা	KXM1815243 ফটো উপলব্ধ	93 নাম : দুৰ্জিত গগৈ পিতাৰ নাম: সুৰেন গগৈ ঘৰ নং : ৬ক বয়স : 36 লিঙ্গ : পুৰুষ	KXM1815254 ফটো উপলব্ধ
94 নাম : মনজিত গগৈ পিতাৰ নাম: চুৰেন গগৈ ঘৰ নং : ৬ক বয়স : 32 লিঙ্গ : পুৰুষ	KXM1822602 ফটো উপলব্ধ	95 নাম : পৰিসূতা গগৈ পিতাৰ নাম: চুৰেন গগৈ ঘৰ নং : ৬ক বয়স : 31 লিঙ্গ : মহিলা	KXM1822613 ফটো উপলব্ধ	E 96 নাম : মনিন্দ্ৰ পাল পিতাৰ নাম: উপেন্দ্ৰ পাল ঘৰ নং : ৭ বয়স : 77 লিঙ্গ : পুৰুষ	KXM1815276 ফটো উপলব্ধ
97 নাম : জয়কান্ত গগৈ পিতাৰ নাম: হৰিবৰ গগৈ ঘৰ নং : ৭ বয়স : 75 লিঙ্গ : পুৰুষ	KXM1815298 ফটো উপলব্ধ	98 নাম : দিনেশ্বৰী গগৈ স্বামীৰ নাম: জয়কান্ত গগৈ ঘৰ নং : ৭ বয়স : 74 লিঙ্গ : মহিলা	KXM1815301 ফটো উপলব্ধ	99 নাম : জ্যোত্স্না পাল স্বামীৰ নাম: মনিন্দ্ৰ পাল ঘৰ নং : ৭ বয়স : 60 লিঙ্গ : মহিলা	KXM1815287 ফটো উপলব্ধ
100 নাম : মুকুট গগৈ পিতাৰ নাম: জয়কান্ত গগৈ ঘৰ নং : 7 বয়স : 47 লিঙ্গ : পুৰুষ	KXM1815312 ফটো উপলব্ধ	101 নাম : ক্ষীৰোদ গগৈ পিতাৰ নাম: জয়কান্ত গগৈ ঘৰ নং : ৭ বয়স : 44 লিঙ্গ : পুৰুষ	KXM1815323 ফটো উপলব্ধ	102 নাম : অনামিকা সোনোৱাল গগৈ স্বামীৰ নাম: ক্ষীৰোদ গগৈ ঘৰ নং : ৭ বয়স : 39 লিঙ্গ : মহিলা	KXM2014871 ফটো উপলব্ধ
103 নাম : পলাশী গগৈ স্বামীৰ নাম: মুকুট গগৈ ঘৰ নং : 7 বয়স : 35 লিঙ্গ : মহিলা	KXM1822942 ফটো উপলব্ধ	104 নাম : বাৰ্জেন্দ্ৰ বাৰিক পিতাৰ নাম: যুগল বাৰিক ঘৰ নং : ৮ বয়স : 65 লিঙ্গ : পুৰুষ	KXM1815334 ফটো উপলব্ধ	105 নাম : পাপৰি ফুকন গগৈ স্বামীৰ নাম: অৰুণজ্যোতি গগৈ ঘৰ নং : ৮ বয়স : 38 লিঙ্গ : মহিলা	KXM1822760 ফটো উপলব্ধ
106 নাম : নৱজ্যোতি গগৈ পিতাৰ নাম: চন্দ্ৰকান্ত গগৈ ঘৰ নং : ৮ বয়স : 32 লিঙ্গ : পুৰুষ	KXM1822759 ফটো উপলব্ধ	107 নাম : গনেশ গড় পিতাৰ নাম: শঙ্কৰ গড় ঘৰ নং : ৯ বয়স : 45 লিঙ্গ : পুৰুষ	KXM1815390 ফটো উপলব্ধ	108 নাম : তিল গড় স্বামীৰ নাম: গনেশ গড় ঘৰ নং : ৯ বয়স : 43 লিঙ্গ : মহিলা	KXM1815403 ফটো উপলব্ধ
109 নাম : মিৰা গড় পিতাৰ নাম: শংকৰ গড় ঘৰ নং : ৯ বয়স : 41 লিঙ্গ : মহিলা	KXM1815414 ফটো উপলব্ধ	110 নাম : গোবিন্দা তাতী পিতাৰ নাম: তেজো কোঁৱৰ ঘৰ নং : ৯ বয়স : 38 লিঙ্গ : পুৰুষ	KXM1815389 ফটো উপলব্ধ	111 নাম : শিপ্ৰা দে স্বামীৰ নাম: মিঠু পাল ঘৰ নং : ৯ বয়স : 31 লিঙ্গ : মহিলা	KXM1823478 ফটো উপলব্ধ
112 নাম : চনজিলা তাতী পিতাৰ নাম: গোবিন্দা তাতী ঘৰ নং : ৯ বয়স : 19 লিঙ্গ : মহিলা	YEH0165092 ফটো উপলব্ধ	113 নাম : আগনু তেলী পিতাৰ নাম: হিতু তেলী ঘৰ নং : ১০ বয়স : 75 লিঙ্গ : পুৰুষ	KXM1815425 ফটো উপলব্ধ	114 নাম : দিলিপ তেলী পিতাৰ নাম: আগনু তেলী ঘৰ নং : ১০ বয়স : 45 লিঙ্গ : পুৰুষ	KXM1815447 ফটো উপলব্ধ
115 নাম : মালতী গগৈ স্বামীৰ নাম: প্ৰশান্ত গগৈ ঘৰ নং : 10 বয়স : 44 লিঙ্গ : মহিলা	YEH0166645 ফটো উপলব্ধ	116 নাম : ৰাধীকা তেলী স্বামীৰ নাম: ধনেশ্বৰ তেলী ঘৰ নং : ১০ বয়স : 38 লিঙ্গ : মহিলা	KXM1823467 ফটো উপলব্ধ	117 নাম : ধনেশ্বৰ তেলি পিতাৰ নাম: আগনু তেলি ঘৰ নং : ১০ বয়স : 35 লিঙ্গ : পুৰুষ	KXM1823183 ফটো উপলব্ধ
118 নাম : হৰিৰাম তেলি পিতাৰ নাম: আগনু তেলি ঘৰ নং : ১০ বয়স : 31 লিঙ্গ : পুৰুষ	KXM1823194 ফটো উপলব্ধ	119 নাম : বিজয় বৰুৱা পিতাৰ নাম: চশৈশ্বৰ বৰুৱা ঘৰ নং : ১০ বয়স : 28 লিঙ্গ : পুৰুষ	KXM3390242 ফটো উপলব্ধ	120 নাম : বিদ্যাত বৰুৱা পিতাৰ নাম: নবীন বৰুৱা ঘৰ নং : ১০ বয়স : 24 লিঙ্গ : পুৰুষ	KXM3360096 ফটো উপলব্ধ



121 নাম : মাখন গগৈ পিতাৰ নাম: হৰিবৰ গগৈ ঘৰ নং : 11 বয়স : 80 লিঙ্গ : পুৰুষ	KXM1815549 ফটো উপলব্ধ	E 122 নাম : বাৰ্ধেশ্যাম লোহাৰ পিতাৰ নাম: চৰপট বাঢ়ৈ ঘৰ নং : 11 বয়স : 60 লিঙ্গ : পুৰুষ	KXM1815469 ফটো উপলব্ধ	123 নাম : মামনি বাঢ়ৈ স্বামীৰ নাম: বাৰ্ধেশ্যাম বাঢ়ৈ ঘৰ নং : 11 বয়স : 50 লিঙ্গ : মহিলা	KXM1815470 ফটো উপলব্ধ
124 নাম : অজিত লোহাৰ পিতাৰ নাম: হীৰালাল লোহাৰ ঘৰ নং : 11 বয়স : 48 লিঙ্গ : পুৰুষ	KXM1815481 ফটো উপলব্ধ	125 নাম : নবজ্যোতী গগৈ পিতাৰ নাম: মাখন চন্দ্ৰ গগৈ ঘৰ নং : 11 বয়স : 48 লিঙ্গ : পুৰুষ	KXM1815561 ফটো উপলব্ধ	126 নাম : আচা লোহাৰ স্বামীৰ নাম: অজিত লোহাৰ ঘৰ নং : 11 বয়স : 45 লিঙ্গ : মহিলা	KXM0358812 ফটো উপলব্ধ
127 নাম : গীতাজলী গগৈ স্বামীৰ নাম: নৱজ্যোতি গগৈ ঘৰ নং : 11 বয়স : 35 লিঙ্গ : মহিলা	KXM1822953 ফটো উপলব্ধ	128 নাম : অৰণ মুড়া পিতাৰ নাম: চুক্তা মুড়া ঘৰ নং : 11 বয়স : 33 লিঙ্গ : পুৰুষ	KXM3175676 ফটো উপলব্ধ	129 নাম : মাইন মাদ্দী মুৰাৰী স্বামীৰ নাম: সঞ্জয় মুৰাৰী ঘৰ নং : 11 বয়স : 27 লিঙ্গ : মহিলা	KXM0298943 ফটো উপলব্ধ
130 নাম : আজয় মুৰাৰী পিতাৰ নাম: অজিত মুৰাৰী ঘৰ নং : 11 বয়স : 23 লিঙ্গ : পুৰুষ	YEH0045880 ফটো উপলব্ধ	E 131 নাম : চুক্তা মুৰা পিতাৰ নাম: বিক্ৰম মুৰা ঘৰ নং : 11 বয়স : 70 লিঙ্গ : পুৰুষ	KXM1815492 ফটো উপলব্ধ	132 নাম : জানকী মুৰা স্বামীৰ নাম: চুক্তা মুৰা ঘৰ নং : 11 বয়স : 62 লিঙ্গ : মহিলা	KXM1815505 ফটো উপলব্ধ
133 নাম : হীৰামণি মুৰাৰী পিতাৰ নাম: জয়লাল মুৰাৰী ঘৰ নং : 11 বয়স : 52 লিঙ্গ : মহিলা	KXM1815538 ফটো উপলব্ধ	134 নাম : মুনিল মোৰাৰী পিতাৰ নাম: যুক্তা মোৰাৰী ঘৰ নং : 11 বয়স : 31 লিঙ্গ : পুৰুষ	KXM1823127 ফটো উপলব্ধ	135 নাম : সঞ্জয় মুৰাৰী মাতৃৰ নাম: হীৰামনি মুৰাৰী ঘৰ নং : 11 বয়স : 31 লিঙ্গ : পুৰুষ	KXM1823116 ফটো উপলব্ধ
136 নাম : দুৰ্গেশ্বৰ গগৈ পিতাৰ নাম: সত্যেন্দ্ৰ গগৈ ঘৰ নং : 11 বয়স : 50 লিঙ্গ : পুৰুষ	KXM1815630 ফটো উপলব্ধ	137 নাম : অনুপমা গগৈ স্বামীৰ নাম: দুৰ্গেশ্বৰ গগৈ ঘৰ নং : 11 বয়স : 48 লিঙ্গ : মহিলা	KXM1815641 ফটো উপলব্ধ	138 নাম : কৃষ্ণা গগৈ পিতাৰ নাম: দুৰ্গেশ্বৰ গগৈ ঘৰ নং : 12 বয়স : 24 লিঙ্গ : পুৰুষ	YEH0064121 ফটো উপলব্ধ
139 নাম : জীবন গগৈ পিতাৰ নাম: পদোশ্বৰ গগৈ ঘৰ নং : 13 বয়স : 58 লিঙ্গ : পুৰুষ	KXM1815652 ফটো উপলব্ধ	140 নাম : পদ্মা গগৈ স্বামীৰ নাম: জীবন গগৈ ঘৰ নং : 13 বয়স : 50 লিঙ্গ : মহিলা	KXM1815663 ফটো উপলব্ধ	141 নাম : ৰজনী গগৈ পিতাৰ নাম: জীবন গগৈ ঘৰ নং : 13 বয়স : 38 লিঙ্গ : পুৰুষ	KXM1815674 ফটো উপলব্ধ
142 নাম : তৰলী গগৈ স্বামীৰ নাম: মৃদুপৱন গগৈ ঘৰ নং : 13 বয়স : 35 লিঙ্গ : মহিলা	KXM1822862 ফটো উপলব্ধ	143 নাম : মৃদুপবন গগৈ পিতাৰ নাম: জীবন গগৈ ঘৰ নং : 13 বয়স : 34 লিঙ্গ : পুৰুষ	KXM1815685 ফটো উপলব্ধ	144 নাম : টীনা উৰাং স্বামীৰ নাম: প্ৰদীপ উৰাং ঘৰ নং : 13 বয়স : 33 লিঙ্গ : মহিলা	KXM0546309 ফটো উপলব্ধ
145 নাম : দীপ জ্যোতি গগৈ স্বামীৰ নাম: ৰজনী গগৈ ঘৰ নং : 13 বয়স : 33 লিঙ্গ : মহিলা	KXM1822851 ফটো উপলব্ধ	146 নাম : চনচাৰিয়া গড় স্বামীৰ নাম: লোচন গড় ঘৰ নং : 18 বয়স : 75 লিঙ্গ : মহিলা	KXM1815696 ফটো উপলব্ধ	147 নাম : প্ৰবীন গগৈ পিতাৰ নাম: ৰামেশ্বৰ গগৈ ঘৰ নং : 18 বয়স : 75 লিঙ্গ : পুৰুষ	KXM1815732 ফটো উপলব্ধ
148 নাম : সুবলা গগৈ স্বামীৰ নাম: প্ৰবীন গগৈ ঘৰ নং : 18 বয়স : 67 লিঙ্গ : মহিলা	KXM1815743 ফটো উপলব্ধ	149 নাম : বিশ্বনাথ গড় পিতাৰ নাম: লোচন গড় ঘৰ নং : 18 বয়স : 46 লিঙ্গ : পুৰুষ	KXM1815710 ফটো উপলব্ধ	150 নাম : চাওনি গড় স্বামীৰ নাম: বিশ্বনাথ গড় ঘৰ নং : 18 বয়স : 45 লিঙ্গ : মহিলা	KXM1815721 ফটো উপলব্ধ



151 নাম : জয়দীপ গড় পিতাৰ নাম: লোচন গড় ঘৰ নং : 18 বয়স : 32 লিঙ্গ : পুৰুষ	KXM0360115 ফটো উপলব্ধ	152 নাম : শ্ৰেণী গড় স্বামীৰ নাম: জয়দীপ গড় ঘৰ নং : 18 বয়স : 30 লিঙ্গ : মহিলা	KXM0359091 ফটো উপলব্ধ	153 নাম : অনন্ত গগৈ পিতাৰ নাম: প্ৰবিন গগৈ ঘৰ নং : 18 বয়স : 30 লিঙ্গ : পুৰুষ	KXM0515205 ফটো উপলব্ধ
S2 154 নাম : পিকী পাল পিতাৰ নাম: আচিত পাল ঘৰ নং : 18 বয়স : 25 লিঙ্গ : মহিলা	KXM0576041 ফটো উপলব্ধ	155 নাম : মুন্না গড় পিতাৰ নাম: শিবনাথ গড় ঘৰ নং : 14 বয়স : 25 লিঙ্গ : পুৰুষ	KXM3400959 ফটো উপলব্ধ	156 নাম : ৰিংকি পাল পিতাৰ নাম: আচিত ঘৰ নং : 14 বয়স : 23 লিঙ্গ : মহিলা	YEHO119628 ফটো উপলব্ধ
157 নাম : বিজিত টপ্প পিতাৰ নাম: থলুট টপ্প ঘৰ নং : 18 বয়স : 20 লিঙ্গ : পুৰুষ	YEH0153643 ফটো উপলব্ধ	158 নাম : জিনা টপ্প স্বামীৰ নাম: জনি টপ্প ঘৰ নং : 18 বয়স : 34 লিঙ্গ : মহিলা	KXM0314492 ফটো উপলব্ধ	159 নাম : শিবনাথ গড় পিতাৰ নাম: লোচন গড় ঘৰ নং : 18 বয়স : 48 লিঙ্গ : মহিলা	KXM1815754 ফটো উপলব্ধ
160 নাম : পিংকী গড় স্বামীৰ নাম: শিৱনাথ গড় ঘৰ নং : 18 বয়স : 36 লিঙ্গ : মহিলা	KXM2014951 ফটো উপলব্ধ	161 নাম : সুভাষ মুৰা পিতাৰ নাম: বিক্ৰম মুৰা ঘৰ নং : 15 বয়স : 65 লিঙ্গ : পুৰুষ	KXM1815787 ফটো উপলব্ধ	162 নাম : লক্ষ্মীমণী মুৰা স্বামীৰ নাম: সুভাষ মুৰা ঘৰ নং : 15 বয়স : 60 লিঙ্গ : মহিলা	KXM1815798 ফটো উপলব্ধ
163 নাম : মামনি মুড়া পিতাৰ নাম: সুভাষ মুড়া ঘৰ নং : 15 বয়স : 32 লিঙ্গ : মহিলা	KXM1823092 ফটো উপলব্ধ	164 নাম : ৰাহুল মুণ্ডা পিতাৰ নাম: সুভাষ মুণ্ডা ঘৰ নং : 15 বয়স : 26 লিঙ্গ : পুৰুষ	YEH0048819 ফটো উপলব্ধ	165 নাম : দেবীকা মুণ্ডা স্বামীৰ নাম: ৰাহুল মুণ্ডা ঘৰ নং : 15 বয়স : 25 লিঙ্গ : মহিলা	YEH0045310 ফটো উপলব্ধ
166 নাম : টিনা মুড়া স্বামীৰ নাম: দিলীপ মুড়া ঘৰ নং : 15 বয়স : 32 লিঙ্গ : মহিলা	KXM0314310 ফটো উপলব্ধ	167 নাম : বিপিন মুৰা পিতাৰ নাম: বিক্ৰম মুৰা ঘৰ নং : 16 বয়স : 72 লিঙ্গ : পুৰুষ	KXM1815834 ফটো উপলব্ধ	168 নাম : সচিলা মুৰা স্বামীৰ নাম: বিপিন মুৰা ঘৰ নং : 16 বয়স : 65 লিঙ্গ : মহিলা	KXM1815845 ফটো উপলব্ধ
169 নাম : ৰামেশ্বৰী গোৱালা স্বামীৰ নাম: সুখদেও গোৱালা ঘৰ নং : 16 বয়স : 65 লিঙ্গ : মহিলা	KXM1815812 ফটো উপলব্ধ	170 নাম : বদৰিনাথ গোৱালা পিতাৰ নাম: সুখদেও গোৱালা ঘৰ নং : 16 বয়স : 38 লিঙ্গ : পুৰুষ	KXM1815823 ফটো উপলব্ধ	171 নাম : ধ্ৰুৱজ্যোতি কোঁৱৰ পিতাৰ নাম: বিন্দা কোঁৱৰ ঘৰ নং : 16 বয়স : 34 লিঙ্গ : পুৰুষ	KXM1815878 ফটো উপলব্ধ
172 নাম : আমন মুণ্ডা পিতাৰ নাম: জেনা মুণ্ডা ঘৰ নং : 16 বয়স : 34 লিঙ্গ : পুৰুষ	YEH0046227 ফটো উপলব্ধ	173 নাম : চিতা মোৱাৰি পিতাৰ নাম: বিপিন মুড়া ঘৰ নং : 16 বয়স : 33 লিঙ্গ : মহিলা	KXM1823081 ফটো উপলব্ধ	174 নাম : বেহুলা গোৱালা স্বামীৰ নাম: বদৰিনাথ গোৱালা ঘৰ নং : 16 বয়স : 30 লিঙ্গ : মহিলা	KXM3228582 ফটো উপলব্ধ
175 নাম : চামনাথ গোৱালা পিতাৰ নাম: সুখদেও গোৱালা ঘৰ নং : 16 বয়স : 28 লিঙ্গ : পুৰুষ	KXM3227139 ফটো উপলব্ধ	176 নাম : সীতা গোৱালা স্বামীৰ নাম: চামনাথ গোৱালা ঘৰ নং : 16 বয়স : 26 লিঙ্গ : মহিলা	KXM3227105 ফটো উপলব্ধ	177 নাম : লক্ষীৰাম হাচদা পিতাৰ নাম: পাগলা হাচদা ঘৰ নং : 19 বয়স : 68 লিঙ্গ : পুৰুষ	KXM1815890 ফটো উপলব্ধ
178 নাম : বৃহচমনি হাচদা স্বামীৰ নাম: লক্ষীৰাম হাচদা ঘৰ নং : 19 বয়স : 63 লিঙ্গ : মহিলা	KXM1815903 ফটো উপলব্ধ	179 নাম : কল্পনা পাল স্বামীৰ নাম: মিন্টু পাল ঘৰ নং : 19 বয়স : 53 লিঙ্গ : মহিলা	KXM1815889 ফটো উপলব্ধ	180 নাম : ৰুলী পাল মাতৃৰ নাম: কল্পনা পাল ঘৰ নং : 17 বয়স : 31 লিঙ্গ : মহিলা	KXM0357368 ফটো উপলব্ধ



181 নাম : পল্লৱ কুমাৰ পাল মাতৃৰ নাম: কল্পনা পাল ঘৰ নং : 17 বয়স : 28 লিঙ্গ : পুৰুষ	KXM0357376 ফটো উপলব্ধ	182 নাম : বীৰচাঁ হাঁচদা পিতাৰ নাম: লক্ষীৰাম হাঁচদা ঘৰ নং : 19 বয়স : 26 লিঙ্গ : পুৰুষ	KXM0298612 ফটো উপলব্ধ	183 নাম : মৌচুম কোঁৱৰ পিতাৰ নাম: শৰৎ কোঁৱৰ ঘৰ নং : 17 বয়স : 20 লিঙ্গ : পুৰুষ	YEHO119644 ফটো উপলব্ধ
184 নাম : ভব চংমাই পিতাৰ নাম: বৃন্দা চংমাই ঘৰ নং : 18 বয়স : 70 লিঙ্গ : পুৰুষ	KXM1815947 ফটো উপলব্ধ	185 নাম : হলধৰ কোঁৱৰ পিতাৰ নাম: পাহিধৰ কোঁৱৰ ঘৰ নং : 18 বয়স : 68 লিঙ্গ : পুৰুষ	KXM1815925 ফটো উপলব্ধ	186 নাম : হিতেশ্বৰী কোঁৱৰ স্বামীৰ নাম: হলধৰ কোঁৱৰ ঘৰ নং : 18 বয়স : 62 লিঙ্গ : মহিলা	KXM1815936 ফটো উপলব্ধ
187 নাম : মহাবীৰ কোঁৱৰ পিতাৰ নাম: বৃধু কোঁৱৰ ঘৰ নং : 18 বয়স : 50 লিঙ্গ : পুৰুষ	KXM1816008 ফটো উপলব্ধ	188 নাম : লকে কোঁৱৰ পিতাৰ নাম: বৃধু কোঁৱৰ ঘৰ নং : 18 বয়স : 47 লিঙ্গ : পুৰুষ	KXM1816020 ফটো উপলব্ধ	189 নাম : ৰুদ্ৰ চংমাই পিতাৰ নাম: ভব চংমাই ঘৰ নং : 18 বয়স : 46 লিঙ্গ : পুৰুষ	KXM1815969 ফটো উপলব্ধ
190 নাম : ছবিলা চংমাই স্বামীৰ নাম: ৰুদ্ৰ চংমাই ঘৰ নং : 18 বয়স : 44 লিঙ্গ : মহিলা	KXM1815970 ফটো উপলব্ধ	191 নাম : বিনন্দ চংমাই পিতাৰ নাম: ভব চংমাই ঘৰ নং : 18 বয়স : 43 লিঙ্গ : পুৰুষ	KXM1815981 ফটো উপলব্ধ	192 নাম : পূৰ্ণিমা চংমাই স্বামীৰ নাম: বিনন্দ চংমাই ঘৰ নং : 18 বয়স : 38 লিঙ্গ : মহিলা	KXM2014735 ফটো উপলব্ধ
193 নাম : সোণমণী কোঁৱৰ স্বামীৰ নাম: লকে কোঁৱৰ ঘৰ নং : 18 বয়স : 38 লিঙ্গ : মহিলা	KXM2014780 ফটো উপলব্ধ	194 নাম : চিমা কোঁৱৰ পিতাৰ নাম: হলেধৰ কোঁৱৰ ঘৰ নং : 18 বয়স : 37 লিঙ্গ : মহিলা	KXM0360123 ফটো উপলব্ধ	195 নাম : দীপজ্যোতি চংমাই পিতাৰ নাম: ৰুদ্ৰ চংমাই ঘৰ নং : 18 বয়স : 23 লিঙ্গ : পুৰুষ	KXM0512400 ফটো উপলব্ধ
196 নাম : ভাগ্যশ্ৰী চংমাই পিতাৰ নাম: ৰুদ্ৰ চংমাই ঘৰ নং : 18 বয়স : 23 লিঙ্গ : মহিলা	YEHO017616 ফটো উপলব্ধ	197 নাম : পূৰ্বী কোঁৱৰ পিতাৰ নাম: মহাবীৰ কোঁৱৰ ঘৰ নং : 18 বয়স : 21 লিঙ্গ : মহিলা	YEHO036541 ফটো উপলব্ধ	198 নাম : বীণা কোঁৱৰ স্বামীৰ নাম: মহাবীৰ কোঁৱৰ ঘৰ নং : 18 বয়স : 49 লিঙ্গ : মহিলা	KXM1816019 ফটো উপলব্ধ
199 নাম : পতলু পাল স্বামীৰ নাম: প্ৰনেশ পাল ঘৰ নং : 19 বয়স : 84 লিঙ্গ : মহিলা	KXM1816042 ফটো উপলব্ধ	E 200 নাম : সুহাগী মাদী স্বামীৰ নাম: পেজু মাদী ঘৰ নং : 19 বয়স : 55 লিঙ্গ : মহিলা	KXM1816111 ফটো উপলব্ধ	201 নাম : দিপন পাল পিতাৰ নাম: প্ৰনেশ পাল ঘৰ নং : 19 বয়স : 51 লিঙ্গ : পুৰুষ	KXM1816053 ফটো উপলব্ধ
202 নাম : অজয় পাল পিতাৰ নাম: প্ৰনেশ পাল ঘৰ নং : 19 বয়স : 49 লিঙ্গ : পুৰুষ	KXM1816064 ফটো উপলব্ধ	203 নাম : বিজয় পাল পিতাৰ নাম: প্ৰনেশ পাল ঘৰ নং : 19 বয়স : 46 লিঙ্গ : পুৰুষ	KXM1816075 ফটো উপলব্ধ	204 নাম : পিংকী পাল স্বামীৰ নাম: দীপন পাল ঘৰ নং : 19 বয়স : 39 লিঙ্গ : মহিলা	KXM0487702 ফটো উপলব্ধ
205 নাম : উমা পাল স্বামীৰ নাম: বিজয় পাল ঘৰ নং : 19 বয়স : 38 লিঙ্গ : মহিলা	KXM1823694 ফটো উপলব্ধ	206 নাম : উত্তম পাল পিতাৰ নাম: প্ৰনেশ পাল ঘৰ নং : 19 বয়স : 38 লিঙ্গ : পুৰুষ	KXM1816097 ফটো উপলব্ধ	207 নাম : বাসন্তী পাল স্বামীৰ নাম: অজয় পাল ঘৰ নং : 19 বয়স : 34 লিঙ্গ : মহিলা	KXM1823387 ফটো উপলব্ধ
208 নাম : ফুলমণী মাৰ্ভি স্বামীৰ নাম: শাওন মাৰ্ভি ঘৰ নং : 19 বয়স : 29 লিঙ্গ : মহিলা	KXM0314542 ফটো উপলব্ধ	209 নাম : পবন হাচদা পিতাৰ নাম: পাগলা হাচদা ঘৰ নং : 20 বয়স : 70 লিঙ্গ : পুৰুষ	KXM1816166 ফটো উপলব্ধ	210 নাম : সুভাষ পাল পিতাৰ নাম: পুলিন পাল ঘৰ নং : 20 বয়স : 57 লিঙ্গ : পুৰুষ	KXM1816133 ফটো উপলব্ধ



211 নাম : অমৰ পাল পিতাৰ নাম: পুলিন পাল ঘৰ নং : ২০ বয়স : 50 লিঙ্গ : পুৰুষ	KXM1816155 ফটো উপলব্ধ	212 নাম : বালি হাচদা পিতাৰ নাম: পবন হাচদা ঘৰ নং : ২০ বয়স : 50 লিঙ্গ : পুৰুষ	KXM1816188 ফটো উপলব্ধ	213 নাম : কল্পনা দেৱী পাল স্বামীৰ নাম: অমৰ চন্দ্ৰ পাল ঘৰ নং : ২০ বয়স : 42 লিঙ্গ : মহিলা	KXM0314393 ফটো উপলব্ধ
214 নাম : উৰ্মিলা হাঁচদা স্বামীৰ নাম: তুফান হাঁচদা ঘৰ নং : ২০ বয়স : 36 লিঙ্গ : মহিলা	KXM0299081 ফটো উপলব্ধ	E 215 নাম : তুফান হাচদা পিতাৰ নাম: পবন হাচদা ঘৰ নং : ২০ বয়স : 36 লিঙ্গ : পুৰুষ	KXM1823661 ফটো উপলব্ধ	216 নাম : খ্ৰিষ্ণ গগৈ মাতৃৰ নাম: কল্পনা গগৈ ঘৰ নং : ২০ বয়স : 33 লিঙ্গ : পুৰুষ	KXM1821881 ফটো উপলব্ধ
217 নাম : ৰুমী পাল পিতাৰ নাম: সুভাষ পাল ঘৰ নং : ২০ বয়স : 32 লিঙ্গ : মহিলা	KXM1823592 ফটো উপলব্ধ	218 নাম : সুজিত পাল পিতাৰ নাম: সুভাষ পাল ঘৰ নং : ২০ বয়স : 31 লিঙ্গ : পুৰুষ	KXM2014984 ফটো উপলব্ধ	219 নাম : চিনু হাঁসদা পিতাৰ নাম: পৰণ হাঁসদা ঘৰ নং : 20 বয়স : 27 লিঙ্গ : পুৰুষ	YEH0142497 ফটো উপলব্ধ
220 নাম : শুকুন্তলা হাঁচদা স্বামীৰ নাম: চিনু হাচদা ঘৰ নং : 20 বয়স : 25 লিঙ্গ : মহিলা	YEH0142620 ফটো উপলব্ধ	E 221 নাম : লক্ষ্মিনী হাচদা স্বামীৰ নাম: পবন হাচদা ঘৰ নং : ২০ বয়স : 66 লিঙ্গ : মহিলা	KXM1816199 ফটো উপলব্ধ	222 নাম : মনিন্দ্ৰ পাল পিতাৰ নাম: কৃষ্ণমোহন পাল ঘৰ নং : ২১ বয়স : 86 লিঙ্গ : পুৰুষ	KXM1816202 ফটো উপলব্ধ
223 নাম : খগেশ্বৰ গগৈ পিতাৰ নাম: পদ্মেশ্বৰ গগৈ ঘৰ নং : ২১ বয়স : 56 লিঙ্গ : পুৰুষ	KXM1816279 ফটো উপলব্ধ	224 নাম : প্ৰভা গগৈ স্বামীৰ নাম: খগেশ্বৰ গগৈ ঘৰ নং : ২১ বয়স : 52 লিঙ্গ : মহিলা	KXM1816280 ফটো উপলব্ধ	225 নাম : ৰজত হাতীমুৰীয়া পিতাৰ নাম: অশ্বেশ্বৰ হাতীমুৰীয়া ঘৰ নং : 21 বয়স : 50 লিঙ্গ : পুৰুষ	KXM1814751 ফটো উপলব্ধ
226 নাম : দিৰ্ভিত পাল পিতাৰ নাম: মনিন্দ্ৰ পাল ঘৰ নং : ২১ বয়স : 47 লিঙ্গ : পুৰুষ	KXM1816224 ফটো উপলব্ধ	227 নাম : অনিতা পাল স্বামীৰ নাম: দিৰ্ভিত পাল ঘৰ নং : ২১ বয়স : 41 লিঙ্গ : মহিলা	KXM1823296 ফটো উপলব্ধ	228 নাম : নিত্যানন্দ গগৈ পিতাৰ নাম: খগেশ্বৰ গগৈ ঘৰ নং : 21 বয়স : 34 লিঙ্গ : পুৰুষ	KXM1823343 ফটো উপলব্ধ
229 নাম : দীতিমণী বৰগোহাঁই স্বামীৰ নাম: নিত্যানন্দ গগৈ ঘৰ নং : ২১ বয়স : 33 লিঙ্গ : মহিলা	KXM0557223 ফটো উপলব্ধ	230 নাম : চিৰঞ্জিত গগৈ পিতাৰ নাম: খগেশ্বৰ গগৈ ঘৰ নং : 21 বয়স : 31 লিঙ্গ : পুৰুষ	KXM1823354 ফটো উপলব্ধ	231 নাম : নুমল গগৈ পিতাৰ নাম: হৰিবৰ গগৈ ঘৰ নং : ২২ বয়স : 70 লিঙ্গ : পুৰুষ	KXM1816337 ফটো উপলব্ধ
232 নাম : পাৰ মাৰ্দি পিতাৰ নাম: নাগা মাৰ্দি ঘৰ নং : ২২ বয়স : 68 লিঙ্গ : পুৰুষ	KXM1816315 ফটো উপলব্ধ	233 নাম : জলেশ্বৰী মাৰ্দি স্বামীৰ নাম: পাৰ মাৰ্দি ঘৰ নং : ২২ বয়স : 62 লিঙ্গ : মহিলা	KXM1816326 ফটো উপলব্ধ	234 নাম : বীণা গগৈ স্বামীৰ নাম: নুমল গগৈ ঘৰ নং : ২২ বয়স : 62 লিঙ্গ : মহিলা	KXM1816348 ফটো উপলব্ধ
235 নাম : ফটিক পাল পিতাৰ নাম: মনিন্দ্ৰ পাল ঘৰ নং : ২২ বয়স : 56 লিঙ্গ : পুৰুষ	KXM1816291 ফটো উপলব্ধ	236 নাম : সুমা পাল স্বামীৰ নাম: ফটিক পাল ঘৰ নং : ২২ বয়স : 46 লিঙ্গ : মহিলা	KXM1816304 ফটো উপলব্ধ	237 নাম : নিখিল গগৈ পিতাৰ নাম: নুমল গগৈ ঘৰ নং : ২২ বয়স : 41 লিঙ্গ : পুৰুষ	KXM1816359 ফটো উপলব্ধ
238 নাম : ভূপেন গগৈ পিতাৰ নাম: নুমল গগৈ ঘৰ নং : ২২ বয়স : 38 লিঙ্গ : পুৰুষ	KXM1816360 ফটো উপলব্ধ	239 নাম : ৰাম মুৰাৰী পিতাৰ নাম: মোহন মুৰাৰী ঘৰ নং : 22 বয়স : 38 লিঙ্গ : পুৰুষ	YEH0053660 ফটো উপলব্ধ	240 নাম : ৰাজীৱ গগৈ পিতাৰ নাম: নোমল গগৈ ঘৰ নং : ২২ বয়স : 37 লিঙ্গ : পুৰুষ	KXM1822748 ফটো উপলব্ধ



241 নাম : দেৱযানী গগৈ স্বামীৰ নাম: ভূপেন গগৈ ঘৰ নং : ১২ বয়স : 35 লিঙ্গ : মহিলা	KXM1823003 ফটো উপলব্ধ	242 নাম : জানকী মুৰাৰি স্বামীৰ নাম: ৰামু মুৰাৰি ঘৰ নং : ১২ বয়স : 34 লিঙ্গ : মহিলা	KXM0546259 ফটো উপলব্ধ	243 নাম : ভীম মাৰ্দি পিতাৰ নাম: পাৰ মাৰ্দি ঘৰ নং : ১২ বয়স : 33 লিঙ্গ : পুৰুষ	KXM1823150 ফটো উপলব্ধ
244 নাম : জিণ্ট পাল পিতাৰ নাম: ফটিক পাল ঘৰ নং : ২২ বয়স : 32 লিঙ্গ : পুৰুষ	KXM2014973 ফটো উপলব্ধ	245 নাম : জিনা টপ্প স্বামীৰ নাম: সাচেক কুমাৰ টপ্প ঘৰ নং : ২২ বয়স : 30 লিঙ্গ : মহিলা	KXM0546481 ফটো উপলব্ধ	246 নাম : মমী পাল পিতাৰ নাম: জয়ন্ত পাল ঘৰ নং : 22 বয়স : 24 লিঙ্গ : মহিলা	YEH0103895 ফটো উপলব্ধ
247 নাম : বাগৰাই হাচদা পিতাৰ নাম: লুৰু হাচদা ঘৰ নং : ২৩ বয়স : 65 লিঙ্গ : পুৰুষ	KXM1816371 ফটো উপলব্ধ	248 নাম : হীৰা গগৈ পিতাৰ নাম: ভূপেন গড় ঘৰ নং : ২৩ বয়স : 48 লিঙ্গ : পুৰুষ	KXM1816393 ফটো উপলব্ধ	249 নাম : জোনালী গগৈ স্বামীৰ নাম: হীৰা গগৈ ঘৰ নং : ৩ বয়স : 46 লিঙ্গ : মহিলা	KXM1816406 ফটো উপলব্ধ
250 নাম : উদ্ধৱ গগৈ পিতাৰ নাম: হীৰা গগৈ ঘৰ নং : 23 বয়স : 29 লিঙ্গ : পুৰুষ	YEH0104273 ফটো উপলব্ধ	251 নাম : কৰন হাঁচদা পিতাৰ নাম: বাগৰাই হাঁচদা ঘৰ নং : 23 বয়স : 23 লিঙ্গ : পুৰুষ	YEH0144550 ফটো উপলব্ধ	252 নাম : ছায়াৰানী দেব স্বামীৰ নাম: নগেন্দ্ৰ পাল ঘৰ নং : ২৪ বয়স : 82 লিঙ্গ : মহিলা	KXM1816417 ফটো উপলব্ধ
253 নাম : দেব গগৈ পিতাৰ নাম: পদ্মেশ্বৰ গগৈ ঘৰ নং : 24 বয়স : 70 লিঙ্গ : পুৰুষ	KXM1816520 ফটো উপলব্ধ	254 নাম : বেংটা কিচকু পিতাৰ নাম: মুচিয়া কিচকু ঘৰ নং : ২৪ বয়স : 68 লিঙ্গ : পুৰুষ	KXM1816440 ফটো উপলব্ধ	255 নাম : ৰবি দেৱ পিতাৰ নাম: নগেন্দ্ৰ দেৱ ঘৰ নং : ২৪ বয়স : 65 লিঙ্গ : পুৰুষ	KXM1816428 ফটো উপলব্ধ
256 নাম : দিবাকৰ গগৈ পিতাৰ নাম: লম্বোদৰ গগৈ ঘৰ নং : ২৪ বয়স : 65 লিঙ্গ : পুৰুষ	KXM1816462 ফটো উপলব্ধ	257 নাম : বৃন্দেশ্বৰী গগৈ স্বামীৰ নাম: দেব গগৈ ঘৰ নং : 24 বয়স : 65 লিঙ্গ : মহিলা	KXM1816531 ফটো উপলব্ধ	258 নাম : অনিমা গগৈ স্বামীৰ নাম: দিবাকৰ গগৈ ঘৰ নং : ২৪ বয়স : 60 লিঙ্গ : মহিলা	KXM1816473 ফটো উপলব্ধ
259 নাম : জোনাকী কিচকু স্বামীৰ নাম: বেংটা কিচকু ঘৰ নং : ২৪ বয়স : 57 লিঙ্গ : মহিলা	KXM1816451 ফটো উপলব্ধ	260 নাম : সুশিল দেব পিতাৰ নাম: চুনিল দেব ঘৰ নং : ২৪ বয়স : 45 লিঙ্গ : পুৰুষ	KXM1816519 ফটো উপলব্ধ	261 নাম : ছিমা দেৱ স্বামীৰ নাম: ৰবি দেব ঘৰ নং : ২৪ বয়স : 44 লিঙ্গ : মহিলা	KXM1816439 ফটো উপলব্ধ
262 নাম : বাসন্তি দেব পিতাৰ নাম: নগেন্দ্ৰ দেব ঘৰ নং : ২৪ বয়স : 44 লিঙ্গ : মহিলা	KXM0263715 ফটো উপলব্ধ	263 নাম : গ্ৰীচ গগৈ পিতাৰ নাম: দিবাকৰ গগৈ ঘৰ নং : ২৪ বয়স : 40 লিঙ্গ : পুৰুষ	KXM1816484 ফটো উপলব্ধ	264 নাম : বৃদ্ধ গগৈ পিতাৰ নাম: দিবাকৰ গগৈ ঘৰ নং : ২৪ বয়স : 40 লিঙ্গ : পুৰুষ	KXM1816495 ফটো উপলব্ধ
265 নাম : ৰতন দে পিতাৰ নাম: ৰবি দে ঘৰ নং : ২৪ বয়স : 37 লিঙ্গ : পুৰুষ	KXM1823412 ফটো উপলব্ধ	266 নাম : সীমা গগৈ স্বামীৰ নাম: বৃদ্ধ গগৈ ঘৰ নং : ২৪ বয়স : 35 লিঙ্গ : মহিলা	KXM1816508 ফটো উপলব্ধ	267 নাম : জয়ন্ত গগৈ পিতাৰ নাম: দেৱকান্ত গগৈ ঘৰ নং : 24 বয়স : 34 লিঙ্গ : পুৰুষ	KXM0263889 ফটো উপলব্ধ
268 নাম : জিণ্ট গগৈ স্বামীৰ নাম: জয়ন্ত গগৈ ঘৰ নং : 24 বয়স : 32 লিঙ্গ : মহিলা	KXM0263988 ফটো উপলব্ধ	269 নাম : দীপক কিচকু পিতাৰ নাম: বেংটা কিচকু ঘৰ নং : ২৪ বয়স : 31 লিঙ্গ : পুৰুষ	KXM1823161 ফটো উপলব্ধ	270 নাম : মমী গগৈ স্বামীৰ নাম: গ্ৰীচ গগৈ ঘৰ নং : ২৪ বয়স : 30 লিঙ্গ : মহিলা	KXM1823627 ফটো উপলব্ধ



271 নাম : ৰূপম দেৱ পিতাৰ নাম: ৰবিন্দ্ৰ দেৱ ঘৰ নং : 24 বয়স : 25 লিঙ্গ : পুৰুষ	YEHO008482 ফটো উপলব্ধ	272 নাম : জয়দীপ দেৱ পিতাৰ নাম: ৰবিন্দ্ৰ দেৱ ঘৰ নং : 24 বয়স : 24 লিঙ্গ : পুৰুষ	YEHO011148 ফটো উপলব্ধ	273 নাম : ৰঞ্জিলা কিচকু স্বামীৰ নাম: মংগা কিচকু ঘৰ নং : 25 বয়স : 53 লিঙ্গ : মহিলা	KXM1816564 ফটো উপলব্ধ
274 নাম : বিটু পাল পিতাৰ নাম: সুভাষ পাল ঘৰ নং : 25 বয়স : 26 লিঙ্গ : পুৰুষ	YEHO012294 ফটো উপলব্ধ	275 নাম : মনিষা কিষ্কু স্বামীৰ নাম: নিপেন কিষ্কু ঘৰ নং : 25ক বয়স : 24 লিঙ্গ : মহিলা	YEHO024125 ফটো উপলব্ধ	276 নাম : মনিষা কিষ্কু পিতাৰ নাম: নিপেন কিষ্কু ঘৰ নং : 25ক বয়স : 24 লিঙ্গ : মহিলা	YEHO041426 ফটো উপলব্ধ
277 নাম : নিপেন কিষ্কু পিতাৰ নাম: উদয় কিষ্কু ঘৰ নং : 25ক বয়স : 26 লিঙ্গ : পুৰুষ	KXM0313791 ফটো উপলব্ধ	278 নাম : ৰদই কিচকু পিতাৰ নাম: জিতু কিচকু ঘৰ নং : 25ক বয়স : 50 লিঙ্গ : পুৰুষ	KXM1816586 ফটো উপলব্ধ	279 নাম : সবিতা কিচকু স্বামীৰ নাম: ৰদই কিচকু ঘৰ নং : 25ক বয়স : 45 লিঙ্গ : মহিলা	KXM1816597 ফটো উপলব্ধ
280 নাম : নৰেন হাচদা পিতাৰ নাম: কংকা হাচদা ঘৰ নং : 26 বয়স : 64 লিঙ্গ : পুৰুষ	KXM1816622 ফটো উপলব্ধ	281 নাম : সৰুমাই গগৈ স্বামীৰ নাম: ভোলা গগৈ ঘৰ নং : 26 বয়স : 60 লিঙ্গ : মহিলা	KXM1816666 ফটো উপলব্ধ	282 নাম : অঞ্জু দেব স্বামীৰ নাম: অনিল দেব ঘৰ নং : 26 বয়স : 58 লিঙ্গ : মহিলা	KXM1816611 ফটো উপলব্ধ
283 নাম : দেবেশ্বৰ গগৈ পিতাৰ নাম: ভোলা গগৈ ঘৰ নং : 26 বয়স : 35 লিঙ্গ : পুৰুষ	KXM1822588 ফটো উপলব্ধ	284 নাম : প্ৰতীমা গগৈ স্বামীৰ নাম: দেবেশ্বৰ গগৈ ঘৰ নং : 26 বয়স : 35 লিঙ্গ : মহিলা	KXM1822599 ফটো উপলব্ধ	285 নাম : পদ্মীমনি উৰাং স্বামীৰ নাম: ৰাজেন উৰাং ঘৰ নং : 26 বয়স : 28 লিঙ্গ : মহিলা	KXM0298604 ফটো উপলব্ধ
286 নাম : কৈলাশ হতীমৰীয়া পিতাৰ নাম: দিলীপ হতীমৰীয়া ঘৰ নং : 26 বয়স : 26 লিঙ্গ : পুৰুষ	KXM3392586 ফটো উপলব্ধ	287 নাম : ভূজন কেওঁট পিতাৰ নাম: পৰন কেওঁট ঘৰ নং : 26ক বয়স : 62 লিঙ্গ : পুৰুষ	KXM0300293 ফটো উপলব্ধ	288 নাম : পানীৰাম হাচদা পিতাৰ নাম: কংকা হাচদা ঘৰ নং : 29 বয়স : 68 লিঙ্গ : পুৰুষ	KXM1816688 ফটো উপলব্ধ
289 নাম : চানজ হাচদা স্বামীৰ নাম: পানীৰাম হাচদা ঘৰ নং : 29 বয়স : 62 লিঙ্গ : মহিলা	KXM1816699 ফটো উপলব্ধ	290 নাম : ধৰ্মেশ্বৰী গগৈ স্বামীৰ নাম: ভূবন গগৈ ঘৰ নং : 29 বয়স : 52 লিঙ্গ : মহিলা	KXM1816713 ফটো উপলব্ধ	291 নাম : বিশাল হাচদা পিতাৰ নাম: পানীৰাম হাচদা ঘৰ নং : 29 বয়স : 34 লিঙ্গ : পুৰুষ	KXM0513838 ফটো উপলব্ধ
292 নাম : অঞ্জলী হাচদা স্বামীৰ নাম: বিশাল হাচদা ঘৰ নং : 29 বয়স : 30 লিঙ্গ : মহিলা	KXM0314070 ফটো উপলব্ধ	293 নাম : দেওবাৰী হাচদা স্বামীৰ নাম: কাৰ্তিক হাচদা ঘৰ নং : 29ক বয়স : 63 লিঙ্গ : মহিলা	KXM1816735 ফটো উপলব্ধ	294 নাম : পান হাচদা স্বামীৰ নাম: ভূবা হাচদা ঘৰ নং : 29 বয়স : 72 লিঙ্গ : মহিলা	KXM1816780 ফটো উপলব্ধ
295 নাম : কমল কোঁৱৰ পিতাৰ নাম: ধনেশ্বৰ কোঁৱৰ ঘৰ নং : 28 বয়স : 60 লিঙ্গ : পুৰুষ	KXM1816815 ফটো উপলব্ধ	296 নাম : ৰুন কোঁৱৰ স্বামীৰ নাম: কমলা কোঁৱৰ ঘৰ নং : 28 বয়স : 55 লিঙ্গ : মহিলা	KXM1816826 ফটো উপলব্ধ	297 নাম : কৰুণা পাল পিতাৰ নাম: কানু পাল ঘৰ নং : 28 বয়স : 55 লিঙ্গ : পুৰুষ	KXM1816768 ফটো উপলব্ধ
E 298 নাম : বৃধবা টুডু পিতাৰ নাম: বিটু টুডু ঘৰ নং : 28 বয়স : 55 লিঙ্গ : পুৰুষ	KXM1816791 ফটো উপলব্ধ	299 নাম : বৰী টুডু স্বামীৰ নাম: বৃধবা টুডু ঘৰ নং : 28 বয়স : 50 লিঙ্গ : মহিলা	KXM1816804 ফটো উপলব্ধ	300 নাম : ডলীৰাণী পাল স্বামীৰ নাম: কৰুণা পাল ঘৰ নং : 28 বয়স : 48 লিঙ্গ : মহিলা	KXM1816779 ফটো উপলব্ধ



301 নাম : ক্ষীৰোদ কোঁৱৰ পিতাৰ নাম: কমল কোঁৱৰ ঘৰ নং : 28 বয়স : 37 লিঙ্গ : পুৰুষ	KXM1822895 ফটো উপলব্ধ	302 নাম : মুনি মুৰম মাতৃৰ নাম: পীম হাজদা ঘৰ নং : 28 বয়স : 32 লিঙ্গ : মহিলা	KXM1823105 ফটো উপলব্ধ	303 নাম : লক্ষন মুৰম মাতৃৰ নাম: পীম হাজদা ঘৰ নং : 28 বয়স : 32 লিঙ্গ : পুৰুষ	KXM1823138 ফটো উপলব্ধ
304 নাম : বিনীতা কোঁৱৰ পিতাৰ নাম: কমল কোঁৱৰ ঘৰ নং : 28 বয়স : 31 লিঙ্গ : মহিলা	KXM0167213 ফটো উপলব্ধ	305 নাম : দিপালী বৰা কোঁৱৰ স্বামীৰ নাম: ক্ষীৰোদ কোঁৱৰ ঘৰ নং : 28 বয়স : 30 লিঙ্গ : মহিলা	KXM0263160 ফটো উপলব্ধ	306 নাম : প্ৰান্তী পাল পিতাৰ নাম: কৰুনা পাল ঘৰ নং : 28 বয়স : 26 লিঙ্গ : মহিলা	KXM0556811 ফটো উপলব্ধ
307 নাম : প্ৰাঞ্জলী পাল পিতাৰ নাম: কৰুণা পাল ঘৰ নং : 25 বয়স : 25 লিঙ্গ : মহিলা	KXM0556837 ফটো উপলব্ধ	308 নাম : গীতাজলী গগৈ স্বামীৰ নাম: কেশব কোঁৱৰ ঘৰ নং : 28 বয়স : 24 লিঙ্গ : মহিলা	YE0120162 ফটো উপলব্ধ	309 নাম : কৰণজিৎ পাল পিতাৰ নাম: কৰুণা পাল ঘৰ নং : 28 বয়স : 20 লিঙ্গ : পুৰুষ	YE0122226 ফটো উপলব্ধ
310 নাম : প্ৰসাদ গগৈ পিতাৰ নাম: সৰুৰাম গগৈ ঘৰ নং : 29 বয়স : 50 লিঙ্গ : পুৰুষ	KXM1816860 ফটো উপলব্ধ	311 নাম : নবনিতা গগৈ স্বামীৰ নাম: প্ৰসাদ গগৈ ঘৰ নং : 29 বয়স : 45 লিঙ্গ : মহিলা	KXM1816871 ফটো উপলব্ধ	312 নাম : অৰুণজ্যোতি গগৈ পিতাৰ নাম: প্ৰসাদ গগৈ ঘৰ নং : 29 বয়স : 27 লিঙ্গ : পুৰুষ	KXM0146605 ফটো উপলব্ধ
313 নাম : মানস জ্যোতি গগৈ পিতাৰ নাম: প্ৰসাদ গগৈ ঘৰ নং : 29 বয়স : 25 লিঙ্গ : পুৰুষ	KXM0432427 ফটো উপলব্ধ	314 নাম : বীৰেন গগৈ পিতাৰ নাম: বিৰচন্দ্ৰ গগৈ ঘৰ নং : 30 বয়স : 72 লিঙ্গ : পুৰুষ	KXM1816893 ফটো উপলব্ধ	315 নাম : দুৰ্লভ গগৈ পিতাৰ নাম: বীৰেন গগৈ ঘৰ নং : 30 বয়স : 54 লিঙ্গ : পুৰুষ	KXM1816917 ফটো উপলব্ধ
316 নাম : মৃদ গগৈ পিতাৰ নাম: বিৰেন গগৈ ঘৰ নং : 30 বয়স : 52 লিঙ্গ : পুৰুষ	KXM1816928 ফটো উপলব্ধ	317 নাম : প্ৰশান্ত গগৈ পিতাৰ নাম: বিৰেন গগৈ ঘৰ নং : 30 বয়স : 50 লিঙ্গ : পুৰুষ	KXM1816939 ফটো উপলব্ধ	318 নাম : মিনাক্ষী গগৈ পিতাৰ নাম: গগন গগৈ ঘৰ নং : 30 বয়স : 48 লিঙ্গ : মহিলা	KXM1820322 ফটো উপলব্ধ
319 নাম : কুঞ্জ গগৈ পিতাৰ নাম: ৰমেশ্বৰ গগৈ ঘৰ নং : 30 বয়স : 40 লিঙ্গ : মহিলা	KXM1817385 ফটো উপলব্ধ	320 নাম : দিপামনি গগৈ স্বামীৰ নাম: ৰঞ্জন গগৈ ঘৰ নং : 30 বয়স : 33 লিঙ্গ : মহিলা	KXM1822691 ফটো উপলব্ধ	321 নাম : দুৰ্জয় গগৈ পিতাৰ নাম: প্ৰশান্ত গগৈ ঘৰ নং : 30 বয়স : 23 লিঙ্গ : পুৰুষ	KXM3158128 ফটো উপলব্ধ
322 নাম : মালতী মাহান্তি স্বামীৰ নাম: চিবু মাহান্তি ঘৰ নং : 71 বয়স : 80 লিঙ্গ : মহিলা	KXM1816984 ফটো উপলব্ধ	323 নাম : চন্দ্ৰকান্ত গগৈ পিতাৰ নাম: হাবু ৰাম গগৈ ঘৰ নং : 71 বয়স : 56 লিঙ্গ : পুৰুষ	KXM1817023 ফটো উপলব্ধ	E 324 নাম : ৰাজেশ মাহান্তি পিতাৰ নাম: চিবু মাহান্তি ঘৰ নং : 71 বয়স : 50 লিঙ্গ : পুৰুষ	KXM1816995 ফটো উপলব্ধ
325 নাম : পুষ্পাঞ্জলী গগৈ স্বামীৰ নাম: চন্দ্ৰকান্ত গগৈ ঘৰ নং : 71 বয়স : 50 লিঙ্গ : মহিলা	KXM1817034 ফটো উপলব্ধ	326 নাম : ৰীতামনি গগৈ পিতাৰ নাম: চন্দ্ৰ কান্ত গগৈ ঘৰ নং : 71 বয়স : 47 লিঙ্গ : মহিলা	KXM0167270 ফটো উপলব্ধ	327 নাম : গোপাল পাল পিতাৰ নাম: কাজল পাল ঘৰ নং : 71 বয়স : 46 লিঙ্গ : পুৰুষ	KXM1816962 ফটো উপলব্ধ
328 নাম : ৰাখী মাহান্তি স্বামীৰ নাম: ৰাজেশ মাহান্তি ঘৰ নং : 71 বয়স : 45 লিঙ্গ : মহিলা	KXM1817001 ফটো উপলব্ধ	329 নাম : কৈলাশ মাহান্তি পিতাৰ নাম: চিবু মাহান্তি ঘৰ নং : 71 বয়স : 44 লিঙ্গ : পুৰুষ	KXM1817012 ফটো উপলব্ধ	330 নাম : শেফালি পাল স্বামীৰ নাম: গোপাল পাল ঘৰ নং : 71 বয়স : 43 লিঙ্গ : মহিলা	KXM1816973 ফটো উপলব্ধ



331 নাম : ৰুমী পাল পিতাৰ নাম: কাজল পাল ঘৰ নং : ৩১ বয়স : 37 লিঙ্গ : মহিলা	KXM1823263 ফটো উপলব্ধ	332 নাম : বিজয় মাহান্তি পিতাৰ নাম: শিবু মাহান্তি ঘৰ নং : 31 বয়স : 33 লিঙ্গ : পুৰুষ	KXM0339606 ফটো উপলব্ধ	333 নাম : শাৰদী গগৈ স্বামীৰ নাম: প্ৰণৱ গগৈ ঘৰ নং : ৩১ বয়স : 33 লিঙ্গ : মহিলা	KXM1822577 ফটো উপলব্ধ
334 নাম : গকুল পাল পিতাৰ নাম: কাজল পাল ঘৰ নং : ৩১ বয়স : 33 লিঙ্গ : পুৰুষ	KXM1823252 ফটো উপলব্ধ	335 নাম : প্ৰণৱ গগৈ পিতাৰ নাম: চন্দ্ৰকান্ত গগৈ ঘৰ নং : ৩১ বয়স : 32 লিঙ্গ : পুৰুষ	KXM1822566 ফটো উপলব্ধ	336 নাম : নিখা মাহান্তি স্বামীৰ নাম: বিজয় মাহান্তি ঘৰ নং : 31 বয়স : 30 লিঙ্গ : মহিলা	YEH0053694 ফটো উপলব্ধ
337 নাম : নন্দীতা সেনগুপ্ত পাল স্বামীৰ নাম: গকুল পাল ঘৰ নং : ৩১ বয়স : 24 লিঙ্গ : মহিলা	KXM3357068 ফটো উপলব্ধ	338 নাম : অমিত পাল পিতাৰ নাম: গোপাল পাল ঘৰ নং : 31 বয়স : 20 লিঙ্গ : পুৰুষ	YEH0039867 ফটো উপলব্ধ	339 নাম : তুখেশ্বৰ গগৈ পিতাৰ নাম: লম্বোদৰ গগৈ ঘৰ নং : ৩২ বয়স : 58 লিঙ্গ : পুৰুষ	KXM1817078 ফটো উপলব্ধ
340 নাম : কল্পনা গগৈ স্বামীৰ নাম: তুখেশ্বৰ গগৈ ঘৰ নং : ৩২ বয়স : 54 লিঙ্গ : মহিলা	KXM1817089 ফটো উপলব্ধ	341 নাম : নিৰঞ্জন দত্ত পিতাৰ নাম: লিনমনি দত্ত ঘৰ নং : ৩২ বয়স : 46 লিঙ্গ : পুৰুষ	KXM1817056 ফটো উপলব্ধ	342 নাম : বাপি দত্ত পিতাৰ নাম: লিনমনি দত্ত ঘৰ নং : ৩২ বয়স : 42 লিঙ্গ : পুৰুষ	KXM1817067 ফটো উপলব্ধ
343 নাম : প্ৰণবজিত গগৈ পিতাৰ নাম: তুখেশ্বৰ গগৈ ঘৰ নং : ৩২ বয়স : 38 লিঙ্গ : পুৰুষ	KXM1817103 ফটো উপলব্ধ	344 নাম : মামুন গগৈ স্বামীৰ নাম: প্ৰনব গগৈ ঘৰ নং : 32 বয়স : 34 লিঙ্গ : মহিলা	YEH0021519 ফটো উপলব্ধ	345 নাম : অঞ্জনা পাল দত্ত স্বামীৰ নাম: নিৰঞ্জন দত্ত ঘৰ নং : 32 বয়স : 33 লিঙ্গ : মহিলা	YEH0157388 ফটো উপলব্ধ
346 নাম : প্ৰেমিকা টপ্পা পিতাৰ নাম: লফাৰ টপ্পা ঘৰ নং : ৩২ বয়স : 26 লিঙ্গ : মহিলা	KXM0546291 ফটো উপলব্ধ	347 নাম : যতীন গগৈ পিতাৰ নাম: লম্বোধৰ গগৈ ঘৰ নং : ৩৩ বয়স : 70 লিঙ্গ : পুৰুষ	KXM1817136 ফটো উপলব্ধ	348 নাম : লক্ষীনাথ গগৈ পিতাৰ নাম: যতীন গগৈ ঘৰ নং : ৩৩ বয়স : 36 লিঙ্গ : পুৰুষ	KXM2014815 ফটো উপলব্ধ
349 নাম : চক্ৰ লোহাৰ পিতাৰ নাম: সহদেৱ লোহাৰ ঘৰ নং : ৩৩ বয়স : 33 লিঙ্গ : পুৰুষ	KXM1823172 ফটো উপলব্ধ	350 নাম : ৰুমী গগৈ স্বামীৰ নাম: মনু গগৈ ঘৰ নং : 33 বয়স : 29 লিঙ্গ : মহিলা	YEH0111021 ফটো উপলব্ধ	351 নাম : গোপাল কোঁচ পিতাৰ নাম: দেবানন্দ কোঁচ ঘৰ নং : ৩৪ বয়স : 70 লিঙ্গ : পুৰুষ	KXM1817169 ফটো উপলব্ধ
352 নাম : অনিল গগৈ পিতাৰ নাম: কুলধৰ গগৈ ঘৰ নং : ৩৪ বয়স : 62 লিঙ্গ : পুৰুষ	KXM1817205 ফটো উপলব্ধ	353 নাম : ৰাধিকা কোঁচ স্বামীৰ নাম: গোপাল কোঁচ ঘৰ নং : ৩৪ বয়স : 60 লিঙ্গ : মহিলা	KXM1817170 ফটো উপলব্ধ	354 নাম : বিউতি গগৈ স্বামীৰ নাম: অনিল গগৈ ঘৰ নং : ৩৪ বয়স : 55 লিঙ্গ : মহিলা	KXM1817216 ফটো উপলব্ধ
355 নাম : ৰহেশ্বৰ গগৈ পিতাৰ নাম: লম্বোধৰ গগৈ ঘৰ নং : ৩৪ বয়স : 52 লিঙ্গ : পুৰুষ	KXM1817181 ফটো উপলব্ধ	356 নাম : দুলমণি গগৈ স্বামীৰ নাম: ৰহেশ্বৰ গগৈ ঘৰ নং : ৩৪ বয়স : 48 লিঙ্গ : মহিলা	KXM1817192 ফটো উপলব্ধ	357 নাম : ৰশ্মি গগৈ স্বামীৰ নাম: অৰুণজ্যোতি গগৈ ঘৰ নং : 34 বয়স : 45 লিঙ্গ : মহিলা	KXM1817238 ফটো উপলব্ধ
358 নাম : ৰুমি হাজৰিকা গগৈ স্বামীৰ নাম: দিপু গগৈ ঘৰ নং : ৩৪ বয়স : 35 লিঙ্গ : মহিলা	KXM0359554 ফটো উপলব্ধ	359 নাম : দিপু গগৈ পিতাৰ নাম: ৰহেশ্বৰ গগৈ ঘৰ নং : 34 বয়স : 34 লিঙ্গ : পুৰুষ	YEH0017053 ফটো উপলব্ধ	360 নাম : ধ্ৰুবজ্যোতী গগৈ পিতাৰ নাম: অৰুণজ্যোতি গগৈ ঘৰ নং : 34 বয়স : 30 লিঙ্গ : পুৰুষ	KXM1823376 ফটো উপলব্ধ



361 নাম : দিগন্ত গগৈ পিতাৰ নাম: বহেশ্বৰ গগৈ ঘৰ নং : 38 বয়স : 26 লিঙ্গ : পুৰুষ	KXM0358911 ফটো উপলব্ধ	362 নাম : অমৰ জ্যোতি গগৈ পিতাৰ নাম: অনিল গগৈ ঘৰ নং : 34 বয়স : 22 লিঙ্গ : পুৰুষ	YEHO022657 ফটো উপলব্ধ	363 নাম : চুকৰমণী মাৰি স্বামীৰ নাম: চুনু মাৰি ঘৰ নং : 35 বয়স : 60 লিঙ্গ : মহিলা	KXM1817250 ফটো উপলব্ধ
364 নাম : চক্ৰ কৰ্মকাৰ পিতাৰ নাম: বলদুৰাম কৰ্মকাৰ ঘৰ নং : 35 বয়স : 50 লিঙ্গ : পুৰুষ	YEHO162396 ফটো উপলব্ধ	365 নাম : সুমিত টুডু পিতাৰ নাম: চুনু টুডু ঘৰ নং : 35 বয়স : 31 লিঙ্গ : পুৰুষ	YEHO147207 ফটো উপলব্ধ	366 নাম : সোমবাৰী টুডু স্বামীৰ নাম: সুমিত টুডু ঘৰ নং : 35 বয়স : 30 লিঙ্গ : মহিলা	YEHO147116 ফটো উপলব্ধ
367 নাম : কেশব কোঁৱৰ পিতাৰ নাম: কমল কোঁৱৰ ঘৰ নং : 35 বয়স : 25 লিঙ্গ : পুৰুষ	KXM0575514 ফটো উপলব্ধ	368 নাম : জাহ্নবী গগৈ পিতাৰ নাম: প্ৰদীপ গগৈ ঘৰ নং : 35 বয়স : 22 লিঙ্গ : মহিলা	KXM3179991 ফটো উপলব্ধ	369 নাম : তফাৰ উৰাং পিতাৰ নাম: ফবিনাশ উৰাং ঘৰ নং : 36 বয়স : 29 লিঙ্গ : পুৰুষ	YEHO057729 ফটো উপলব্ধ
370 নাম : সুশীলা উৰাং স্বামীৰ নাম: তফাৰ উৰাং ঘৰ নং : 36 বয়স : 23 লিঙ্গ : মহিলা	YEHO050229 ফটো উপলব্ধ	371 নাম : সবিতা টপ্প স্বামীৰ নাম: বৃহত টপ্প ঘৰ নং : 36 বয়স : 23 লিঙ্গ : মহিলা	YEHO057844 ফটো উপলব্ধ	372 নাম : বেথা মুণ্ডা কাঁৱাৰ স্বামীৰ নাম: হীৰনাথ কাঁৱাৰ ঘৰ নং : 39 বয়স : 31 লিঙ্গ : মহিলা	KXM0604363 ফটো উপলব্ধ
373 নাম : লক্ষ্মিন্দৰ কাঁৱাৰ পিতাৰ নাম: বৈশাকু কাঁৱাৰ ঘৰ নং : 39 বয়স : 27 লিঙ্গ : পুৰুষ	KXM0359760 ফটো উপলব্ধ	374 নাম : বেথোৰাম বৰুৱা পিতাৰ নাম: পিয়লী বৰুৱা ঘৰ নং : 38 বয়স : 80 লিঙ্গ : পুৰুষ	KXM1817330 ফটো উপলব্ধ	375 নাম : জুচপিনা টপ্প স্বামীৰ নাম: জুবাকিম টপ্প ঘৰ নং : 38 বয়স : 75 লিঙ্গ : মহিলা	KXM1817283 ফটো উপলব্ধ
376 নাম : খিলেশ্বৰী বৰুৱা স্বামীৰ নাম: বেথোৰাম বৰুৱা ঘৰ নং : 38 বয়স : 70 লিঙ্গ : মহিলা	KXM1817341 ফটো উপলব্ধ	377 নাম : ৰমা গগৈ পিতাৰ নাম: বমেশ্বৰ গগৈ ঘৰ নং : 38 বয়স : 60 লিঙ্গ : পুৰুষ	KXM1817363 ফটো উপলব্ধ	378 নাম : সুরলা গগৈ স্বামীৰ নাম: ৰমা গগৈ ঘৰ নং : 38 বয়স : 55 লিঙ্গ : মহিলা	KXM1817374 ফটো উপলব্ধ
379 নাম : জন টপ্প পিতাৰ নাম: জুবাকিম টপ্প ঘৰ নং : 38 বয়স : 47 লিঙ্গ : পুৰুষ	KXM1817294 ফটো উপলব্ধ	380 নাম : মন্দিৰা গগৈ স্বামীৰ নাম: খগেন গগৈ ঘৰ নং : 38 বয়স : 45 লিঙ্গ : মহিলা	KXM1817329 ফটো উপলব্ধ	381 নাম : বিজিত বৰুৱা পিতাৰ নাম: বেথোৰাম বৰুৱা ঘৰ নং : 38 বয়স : 42 লিঙ্গ : পুৰুষ	KXM0363747 ফটো উপলব্ধ
382 নাম : জোনমণি বড়া বৰুৱা স্বামীৰ নাম: বিজিত বৰুৱা ঘৰ নং : 38 বয়স : 41 লিঙ্গ : মহিলা	KXM0363788 ফটো উপলব্ধ	383 নাম : বিন্দাৱতি টপ্প স্বামীৰ নাম: জন টপ্প ঘৰ নং : 38 বয়স : 35 লিঙ্গ : মহিলা	KXM0541219 ফটো উপলব্ধ	384 নাম : সাচেক কুমাৰ টপ্প মাতৃৰ নাম: জুচপিনা টপ্প ঘৰ নং : 38 বয়স : 34 লিঙ্গ : পুৰুষ	KXM1823729 ফটো উপলব্ধ
385 নাম : বন্দিতা গগৈ পিতাৰ নাম: অনিল গগৈ ঘৰ নং : 38 বয়স : 33 লিঙ্গ : মহিলা	KXM1823401 ফটো উপলব্ধ	386 নাম : ডিহেশ্বৰ বৰুৱা পিতাৰ নাম: বেথোৰাম বৰুৱা ঘৰ নং : 38 বয়স : 33 লিঙ্গ : পুৰুষ	KXM1822533 ফটো উপলব্ধ	S 387 নাম : বন্দনা গগৈ পিতাৰ নাম: অনিল গগৈ ঘৰ নং : 38 বয়স : 31 লিঙ্গ : মহিলা	KXM1823398 ফটো উপলব্ধ
388 নাম : বিতোপন গগৈ মাতৃৰ নাম: মন্দিৰা গগৈ ঘৰ নং : 38 বয়স : 30 লিঙ্গ : পুৰুষ	KXM0341776 ফটো উপলব্ধ	389 নাম : ফনিতা বৰুৱা স্বামীৰ নাম: ডিহেশ্বৰ বৰুৱা ঘৰ নং : 38 বয়স : 30 লিঙ্গ : মহিলা	KXM0146860 ফটো উপলব্ধ	S 390 নাম : বৰষা গগৈ পিতাৰ নাম: অনিল গগৈ ঘৰ নং : 38 বয়স : 30 লিঙ্গ : মহিলা	KXM0341768 ফটো উপলব্ধ



391 নাম : বিকু গগৈ পিতাৰ নাম: বৰ্মা গগৈ ঘৰ নং : 38 বয়স : 27 লিঙ্গ : মহিলা	KXM0358622 ফটো উপলব্ধ	392 নাম : টিংকু গগৈ পিতাৰ নাম: খগেন গগৈ ঘৰ নং : 38 বয়স : 26 লিঙ্গ : পুৰুষ	KXM0576272 ফটো উপলব্ধ	393 নাম : পিকু গগৈ পিতাৰ নাম: বৰ্মাকান্ত গগৈ ঘৰ নং : 38 বয়স : 25 লিঙ্গ : মহিলা	KXM3274065 ফটো উপলব্ধ
394 নাম : জিতমণি বৰুৱা স্বামীৰ নাম: নবীন বৰুৱা ঘৰ নং : 39 বয়স : 54 লিঙ্গ : মহিলা	KXM0341917 ফটো উপলব্ধ	395 নাম : অভিজিত বৰুৱা পিতাৰ নাম: নবীন বৰুৱা ঘৰ নং : 39 বয়স : 28 লিঙ্গ : পুৰুষ	KXM0342048 ফটো উপলব্ধ	396 নাম : গোলাপ সোনোৱাল পিতাৰ নাম: পদোশ্বৰ সোনোৱাল ঘৰ নং : 80 বয়স : 62 লিঙ্গ : পুৰুষ	KXM1817421 ফটো উপলব্ধ
397 নাম : অতুল সোণোৱাল পিতাৰ নাম: পদোশ্বৰ সোনোৱাল ঘৰ নং : 41 বয়স : 62 লিঙ্গ : পুৰুষ	KXM1817443 ফটো উপলব্ধ	398 নাম : বেণু সোণোৱাল স্বামীৰ নাম: অতুল সোনোৱাল ঘৰ নং : 41 বয়স : 56 লিঙ্গ : মহিলা	KXM1817454 ফটো উপলব্ধ	399 নাম : সঞ্জয় পানিকা পিতাৰ নাম: গুজু পানিকা ঘৰ নং : 41 বয়স : 40 লিঙ্গ : পুৰুষ	YEH0171488 ফটো উপলব্ধ
400 নাম : কৰুণা সোণোৱাল পিতাৰ নাম: অতুল সোনোৱাল ঘৰ নং : 41 বয়স : 38 লিঙ্গ : পুৰুষ	KXM1817476 ফটো উপলব্ধ	401 নাম : সোনালী পানিকা স্বামীৰ নাম: সঞ্জয় পানিকা ঘৰ নং : 41 বয়স : 33 লিঙ্গ : মহিলা	YEH0173112 ফটো উপলব্ধ	402 নাম : বেখামনি ডেকা সোণোৱাল পিতাৰ নাম: বাপুতি ডেকা ঘৰ নং : 81 বয়স : 32 লিঙ্গ : মহিলা	KXM0167361 ফটো উপলব্ধ
403 নাম : শেৱালী পানিকা লোহাৰ স্বামীৰ নাম: চুকৰু লোহাৰ ঘৰ নং : 41 বয়স : 31 লিঙ্গ : মহিলা	YEH0114298 ফটো উপলব্ধ	404 নাম : চন্দ্ৰাম খেৰুৱাৰ পিতাৰ নাম: সোনাৰাম খেৰুৱাৰ ঘৰ নং : 81 বয়স : 24 লিঙ্গ : পুৰুষ	KXM0513770 ফটো উপলব্ধ	405 নাম : ভুবন বৰুৱা পিতাৰ নাম: লৈৰেলা বৰুৱা ঘৰ নং : 82 বয়স : 70 লিঙ্গ : পুৰুষ	KXM1817501 ফটো উপলব্ধ
406 নাম : জটিল গগৈ পিতাৰ নাম: ফুলেশ্বৰ গগৈ ঘৰ নং : 42 বয়স : 51 লিঙ্গ : পুৰুষ	KXM1820617 ফটো উপলব্ধ	407 নাম : বন্তি গগৈ স্বামীৰ নাম: জটিল গগৈ ঘৰ নং : 42 বয়স : 50 লিঙ্গ : মহিলা	KXM1820628 ফটো উপলব্ধ	408 নাম : পুতুল সোনোৱাল পিতাৰ নাম: পদোশ্বৰ সোনোৱাল ঘৰ নং : 82 বয়স : 48 লিঙ্গ : পুৰুষ	KXM1817487 ফটো উপলব্ধ
409 নাম : বাবা বৰুৱা পিতাৰ নাম: ভুবন বৰুৱা ঘৰ নং : 82 বয়স : 45 লিঙ্গ : পুৰুষ	KXM1817512 ফটো উপলব্ধ	410 নাম : পদমী গগৈ সোনোৱাল স্বামীৰ নাম: পুতুল সোনোৱাল ঘৰ নং : 82 বয়স : 36 লিঙ্গ : মহিলা	KXM0299974 ফটো উপলব্ধ	411 নাম : দীৰ্জ্যোতি গগৈ পিতাৰ নাম: জুতিল গগৈ ঘৰ নং : 42 বয়স : 32 লিঙ্গ : পুৰুষ	KXM0148023 ফটো উপলব্ধ
412 নাম : গীতাজলী বৰপাত্ৰ গৌহাই পিতাৰ নাম: পদুম বৰপাত্ৰ গৌহাই ঘৰ নং : 42 বয়স : 25 লিঙ্গ : মহিলা	JSV0507012 ফটো উপলব্ধ	413 নাম : সোমাৰী তাতী স্বামীৰ নাম: বিশ্বনাথ তাতী ঘৰ নং : 75 বয়স : 75 লিঙ্গ : মহিলা	KXM1817589 ফটো উপলব্ধ	414 নাম : বকুল সোনোৱাল পিতাৰ নাম: পদোশ্বৰ সোনোৱাল ঘৰ নং : 83 বয়স : 64 লিঙ্গ : পুৰুষ	KXM1817545 ফটো উপলব্ধ
415 নাম : বনু সোনোৱাল স্বামীৰ নাম: বকুল সোনোৱাল ঘৰ নং : 83 বয়স : 56 লিঙ্গ : মহিলা	KXM1817556 ফটো উপলব্ধ	416 নাম : ৰাজেন কোঁৱৰ পিতাৰ নাম: ধনেশ্বৰ কোঁৱৰ ঘৰ নং : 83 বয়স : 53 লিঙ্গ : পুৰুষ	KXM0514117 ফটো উপলব্ধ	417 নাম : হেমন্ত সোনোৱাল পিতাৰ নাম: প্ৰভাত সোনোৱাল ঘৰ নং : 83 বয়স : 52 লিঙ্গ : পুৰুষ	KXM1817567 ফটো উপলব্ধ
418 নাম : বিম্পী সোনোৱাল স্বামীৰ নাম: বুপান্ত সোনোৱাল ঘৰ নং : 83 বয়স : 32 লিঙ্গ : মহিলা	KXM1823456 ফটো উপলব্ধ	419 নাম : জয়ন্ত সোনোৱাল পিতাৰ নাম: বকুল সোনোৱাল ঘৰ নং : 43 বয়স : 30 লিঙ্গ : পুৰুষ	KXM0091256 ফটো উপলব্ধ	420 নাম : জয়ন্তী তাতী স্বামীৰ নাম: বিনুদ তাতী ঘৰ নং : 83 বয়স : 52 লিঙ্গ : মহিলা	KXM1817603 ফটো উপলব্ধ



421 নাম : চিৰা তাঁতী পিতাৰ নাম: বিনোদ তাঁতী ঘৰ নং : 87ক বয়স : 31 লিঙ্গ : পুৰুষ	KXM1823149 ফটো উপলব্ধ	422 নাম : বিউটি গগৈ স্বামীৰ নাম: হেমন্ত সোনোৱাল ঘৰ নং : 88 বয়স : 50 লিঙ্গ : মহিলা	KXM1817625 ফটো উপলব্ধ	423 নাম : প্ৰাৰ্থনা সোনোৱাল পিতাৰ নাম: হেমন্ত সোনোৱাল ঘৰ নং : 88 বয়স : 27 লিঙ্গ : মহিলা	KXM0334714 ফটো উপলব্ধ
424 নাম : প্ৰাঞ্জল সোনোৱাল পিতাৰ নাম: হেমন্ত সোনোৱাল ঘৰ নং : 88 বয়স : 26 লিঙ্গ : পুৰুষ	KXM0404343 ফটো উপলব্ধ	425 নাম : অভিষেক দে পিতাৰ নাম: অখিল দে ঘৰ নং : 88 বয়স : 23 লিঙ্গ : পুৰুষ	KXM3414026 ফটো উপলব্ধ	426 নাম : অভিজিত দে মাতৃৰ নাম: দিপালী দে ঘৰ নং : 44 বয়স : 22 লিঙ্গ : পুৰুষ	YEH0053686 ফটো উপলব্ধ
427 নাম : সাধনা দে স্বামীৰ নাম: নৰেশ দে ঘৰ নং : 88ক বয়স : 75 লিঙ্গ : মহিলা	KXM1817670 ফটো উপলব্ধ	428 নাম : দিপালী দে স্বামীৰ নাম: অখিল দে ঘৰ নং : 88ক বয়স : 45 লিঙ্গ : মহিলা	KXM1817727 ফটো উপলব্ধ	429 নাম : পুনা বৰুৱা পিতাৰ নাম: ভোলা বৰুৱা ঘৰ নং : 85 বয়স : 65 লিঙ্গ : পুৰুষ	KXM1817738 ফটো উপলব্ধ
430 নাম : লাহিৰী বৰুৱা স্বামীৰ নাম: পুনা বৰুৱা ঘৰ নং : 85 বয়স : 60 লিঙ্গ : মহিলা	KXM1817749 ফটো উপলব্ধ	431 নাম : মৃদুল বৰুৱা পিতাৰ নাম: পুনা বৰুৱা ঘৰ নং : 85 বয়স : 40 লিঙ্গ : পুৰুষ	KXM1817750 ফটো উপলব্ধ	432 নাম : বন্তি বৰুৱা স্বামীৰ নাম: মৃদুল বৰুৱা ঘৰ নং : 85 বয়স : 39 লিঙ্গ : মহিলা	KXM1817761 ফটো উপলব্ধ
433 নাম : বিপ্লব বৰুৱা পিতাৰ নাম: পুনা বৰুৱা ঘৰ নং : 85 বয়স : 38 লিঙ্গ : পুৰুষ	KXM1817772 ফটো উপলব্ধ	434 নাম : বৰ্ণালী ভূঞা বৰুৱা স্বামীৰ নাম: বিপ্লব বৰুৱা ঘৰ নং : 85 বয়স : 30 লিঙ্গ : মহিলা	KXM0299693 ফটো উপলব্ধ	435 নাম : জোনালী খেৰুৱা স্বামীৰ নাম: পিন্টু খেৰুৱা ঘৰ নং : 85 বয়স : 28 লিঙ্গ : মহিলা	KXM0576611 ফটো উপলব্ধ
436 নাম : স্মিত্ৰা প্ৰধান ছত্ৰীয়া পিতাৰ নাম: বিৰাজ ছত্ৰীয়া ঘৰ নং : 45 বয়স : 28 লিঙ্গ : মহিলা	KXM3179512 ফটো উপলব্ধ	437 নাম : দেবনাথ খেৰুৱা পিতাৰ নাম: সুনামী খেৰুৱা ঘৰ নং : 85 বয়স : 27 লিঙ্গ : পুৰুষ	KXM0576629 ফটো উপলব্ধ	438 নাম : বুদ্ধেশ্বৰ বৰুৱা পিতাৰ নাম: নন্দ বৰুৱা ঘৰ নং : 86 বয়স : 73 লিঙ্গ : পুৰুষ	KXM1817783 ফটো উপলব্ধ
439 নাম : সুষমা বৰুৱা স্বামীৰ নাম: বুদ্ধেশ্বৰ বৰুৱা ঘৰ নং : 86 বয়স : 65 লিঙ্গ : মহিলা	KXM1817794 ফটো উপলব্ধ	440 নাম : ৰূপালী কোঁৱৰ স্বামীৰ নাম: ৰাজেন কোঁৱৰ ঘৰ নং : 86 বয়স : 47 লিঙ্গ : মহিলা	KXM1820297 ফটো উপলব্ধ	441 নাম : বিশ্বজিত বৰুৱা পিতাৰ নাম: বুদ্ধেশ্বৰ বৰুৱা ঘৰ নং : 86 বয়স : 41 লিঙ্গ : পুৰুষ	KXM1817807 ফটো উপলব্ধ
442 নাম : সত্যজিত বৰুৱা পিতাৰ নাম: বুদ্ধেশ্বৰ বৰুৱা ঘৰ নং : 86 বয়স : 38 লিঙ্গ : পুৰুষ	KXM1817818 ফটো উপলব্ধ	443 নাম : আল্পনা বৰুৱা স্বামীৰ নাম: বিশ্বজিত বৰুৱা ঘৰ নং : 86 বয়স : 37 লিঙ্গ : মহিলা	KXM1817830 ফটো উপলব্ধ	444 নাম : সমিজিত বৰুৱা পিতাৰ নাম: বুদ্ধেশ্বৰ বৰুৱা ঘৰ নং : 86 বয়স : 36 লিঙ্গ : পুৰুষ	KXM1817829 ফটো উপলব্ধ
445 নাম : অকনি বৰুৱা স্বামীৰ নাম: সত্যজিত বৰুৱা ঘৰ নং : 86 বয়স : 35 লিঙ্গ : মহিলা	KXM1817841 ফটো উপলব্ধ	446 নাম : কুশনাথ তেলি পিতাৰ নাম: পৰমেশ্বৰ তেলি ঘৰ নং : 86 বয়স : 30 লিঙ্গ : পুৰুষ	KXM0546390 ফটো উপলব্ধ	447 নাম : ৰুবি গগৈ বৰুৱা স্বামীৰ নাম: সমিজিত বৰুৱা ঘৰ নং : 86 বয়স : 28 লিঙ্গ : মহিলা	KXM0210575 ফটো উপলব্ধ
448 নাম : পংকজ গোৱালা পিতাৰ নাম: ধৰ্মেশ্বৰ গোৱালা ঘৰ নং : 46 বয়স : 23 লিঙ্গ : পুৰুষ	YEH0147744 ফটো উপলব্ধ	449 নাম : অয়নদীপ বৰুৱা পিতাৰ নাম: বিশ্বজিত বৰুৱা ঘৰ নং : 46 বয়স : 20 লিঙ্গ : পুৰুষ	YEH0127035 ফটো উপলব্ধ	450 নাম : ধৰ্মেশ্বৰ গোৱালা গগৈ পিতাৰ নাম: ধৰ্মেশ্বৰ গোৱালা ঘৰ নং : 86ক বয়স : 62 লিঙ্গ : পুৰুষ	KXM1817852 ফটো উপলব্ধ



451 নাম : অমিয়া গগৈ স্বামীৰ নাম: ধমেশ্বৰ গোবালা গগৈ ঘৰ নং : 8৬ক বয়স : 56 লিঙ্গ : মহিলা	KXM1817863 ফটো উপলব্ধ	452 নাম : মুনিয়া উৰথা পিতাৰ নাম: চঞ্চল উৰথা ঘৰ নং : 8৭ বয়স : 78 লিঙ্গ : পুৰুষ	KXM1817874 ফটো উপলব্ধ	453 নাম : যোগেন গগৈ পিতাৰ নাম: পোবালী বৰুবা ঘৰ নং : 8৭ বয়স : 67 লিঙ্গ : পুৰুষ	KXM1817909 ফটো উপলব্ধ
454 নাম : শুবলা গগৈ স্বামীৰ নাম: যোগেন গগৈ ঘৰ নং : 8৭ বয়স : 65 লিঙ্গ : মহিলা	KXM1817910 ফটো উপলব্ধ	455 নাম : গোপাল উৰথা পিতাৰ নাম: মুনিয়া উৰথা ঘৰ নং : 8৭ বয়স : 45 লিঙ্গ : পুৰুষ	KXM1817896 ফটো উপলব্ধ	456 নাম : লৰেন উৰাং পিতাৰ নাম: মুনিয়া উৰাং ঘৰ নং : 47 বয়স : 44 লিঙ্গ : পুৰুষ	YEH0138727 ফটো উপলব্ধ
457 নাম : বীনা গগৈ স্বামীৰ নাম: দিগন্ত গগৈ ঘৰ নং : 8৭ বয়স : 40 লিঙ্গ : মহিলা	KXM1817932 ফটো উপলব্ধ	458 নাম : ফনি গগৈ পিতাৰ নাম: যোগেন গগৈ ঘৰ নং : 8৭ বয়স : 39 লিঙ্গ : পুৰুষ	KXM1817943 ফটো উপলব্ধ	459 নাম : জিতেন গগৈ পিতাৰ নাম: যোগেন গগৈ ঘৰ নং : 8৭ বয়স : 38 লিঙ্গ : পুৰুষ	KXM1817954 ফটো উপলব্ধ
460 নাম : মাইনা গগৈ পিতাৰ নাম: টিলেশ্বৰ গগৈ ঘৰ নং : 8৭ বয়স : 33 লিঙ্গ : মহিলা	KXM0146910 ফটো উপলব্ধ	461 নাম : দীপামনি গগৈ স্বামীৰ নাম: ফনি গগৈ ঘৰ নং : 8৭ বয়স : 33 লিঙ্গ : মহিলা	KXM0148163 ফটো উপলব্ধ	462 নাম : প্ৰদীপ উৰাং পিতাৰ নাম: মুনিয়া উৰাং ঘৰ নং : 8৭ বয়স : 32 লিঙ্গ : পুৰুষ	KXM1823638 ফটো উপলব্ধ
463 নাম : ফুলমনী উৰাং স্বামীৰ নাম: গোপাল উৰাং ঘৰ নং : 8৭ বয়স : 28 লিঙ্গ : মহিলা	KXM0546341 ফটো উপলব্ধ	464 নাম : কাৰ্তিক কৰ্মকাৰ পিতাৰ নাম: ৰঘুনাথ কৰ্মকাৰ ঘৰ নং : 8৭খ বয়স : 50 লিঙ্গ : পুৰুষ	KXM1817987 ফটো উপলব্ধ	465 নাম : শুভ কৰ্মকাৰ স্বামীৰ নাম: কাৰ্তিক কৰ্মকাৰ ঘৰ নং : 8৭খ বয়স : 45 লিঙ্গ : মহিলা	KXM1817998 ফটো উপলব্ধ
466 নাম : লফৰ টপ্প পিতাৰ নাম: জুবাকিম টপ্প ঘৰ নং : 8৭ক বয়স : 44 লিঙ্গ : পুৰুষ	KXM1817965 ফটো উপলব্ধ	467 নাম : ৰিজিনা টপ্প স্বামীৰ নাম: লফৰ টপ্প ঘৰ নং : 8৭ক বয়স : 42 লিঙ্গ : মহিলা	KXM1817976 ফটো উপলব্ধ	468 নাম : প্ৰবীন বৰুবা পিতাৰ নাম: ভৌলা বৰুবা ঘৰ নং : 8৮ বয়স : 55 লিঙ্গ : পুৰুষ	KXM1818026 ফটো উপলব্ধ
469 নাম : তৰলতা বৰুবা স্বামীৰ নাম: প্ৰবীন বৰুবা ঘৰ নং : 8৮ বয়স : 50 লিঙ্গ : মহিলা	KXM1818037 ফটো উপলব্ধ	470 নাম : তীৰ্থ বৰুবা পিতাৰ নাম: প্ৰবীন বৰুবা ঘৰ নং : 8৮ বয়স : 33 লিঙ্গ : পুৰুষ	KXM1823672 ফটো উপলব্ধ	471 নাম : বিষ্ণু বৰুবা পিতাৰ নাম: প্ৰবীন বৰুবা ঘৰ নং : 48 বয়স : 29 লিঙ্গ : পুৰুষ	KXM0295287 ফটো উপলব্ধ
472 নাম : প্ৰতাপ চন্দ্ৰ গগৈ পিতাৰ নাম: লোবাৰাম গগৈ ঘৰ নং : 8৯ বয়স : 85 লিঙ্গ : পুৰুষ	KXM1818060 ফটো উপলব্ধ	473 নাম : ফুল গগৈ স্বামীৰ নাম: প্ৰতাপ চন্দ্ৰ গগৈ ঘৰ নং : 8৯ বয়স : 80 লিঙ্গ : মহিলা	KXM1818071 ফটো উপলব্ধ	474 নাম : নিমাই খেৰুবাৰ পিতাৰ নাম: অৰ্জুন খেৰুবাৰ ঘৰ নং : 8৯ বয়স : 70 লিঙ্গ : পুৰুষ	KXM1818048 ফটো উপলব্ধ
475 নাম : দুৰ্গা খেৰুবাৰ স্বামীৰ নাম: নিমাই খেৰুবাৰ ঘৰ নং : 8৯ বয়স : 60 লিঙ্গ : মহিলা	KXM1818059 ফটো উপলব্ধ	476 নাম : কাৰ্তিক খেৰুবাৰ পিতাৰ নাম: নিমাই খেৰুবাৰ ঘৰ নং : 49 বয়স : 38 লিঙ্গ : পুৰুষ	KXM0295758 ফটো উপলব্ধ	477 নাম : সোমাবী তাঁতী স্বামীৰ নাম: উত্তম তাঁতী ঘৰ নং : 49 বয়স : 37 লিঙ্গ : মহিলা	YEH0053561 ফটো উপলব্ধ
478 নাম : লব খেৰুবাৰ পিতাৰ নাম: নিমাই খেৰুবাৰ ঘৰ নং : 49 বয়স : 32 লিঙ্গ : পুৰুষ	KXM0344267 ফটো উপলব্ধ	479 নাম : ৰীতা খেৰুবাৰ স্বামীৰ নাম: কাৰ্তিক খেৰুবাৰ ঘৰ নং : 8৯ বয়স : 32 লিঙ্গ : মহিলা	KXM1823730 ফটো উপলব্ধ	480 নাম : ডালমতী তেলী স্বামীৰ নাম: কিচনাথ তেলী ঘৰ নং : 8৯ বয়স : 29 লিঙ্গ : মহিলা	KXM0512020 ফটো উপলব্ধ



481 নাম : বীৰেন্দ্ৰ গড় পিতাৰ নাম: গংগাৰাম গড় ঘৰ নং : 8৯ বয়স : 27 লিঙ্গ : পুৰুষ	KXM3324001 ফটো উপলব্ধ	482 নাম : জিতা তাঁতি পিতাৰ নাম: বাদল তাঁতি ঘৰ নং : 8৯ বয়স : 25 লিঙ্গ : মহিলা	KXM0575860 ফটো উপলব্ধ	483 নাম : দিপিকা তেলী পিতাৰ নাম: সভাৰাম তেলী ঘৰ নং : 49 বয়স : 20 লিঙ্গ : মহিলা	YEH0131888 ফটো উপলব্ধ
484 নাম : নেহা মুড়া স্বামীৰ নাম: অজিত মুড়া ঘৰ নং : 49 বয়স : 19 লিঙ্গ : মহিলা	YEHO160457 ফটো উপলব্ধ	485 নাম : শিৱনাথ খেৰুৱাৰ পিতাৰ নাম: চনাৰাম খেৰুৱাৰ ঘৰ নং : 8৯ বয়স : 28 লিঙ্গ : পুৰুষ	KXM0296137 ফটো উপলব্ধ	486 নাম : মিনা চাহু তেলী স্বামীৰ নাম: বিৰেন তেলী ঘৰ নং : 8৯ বয়স : 35 লিঙ্গ : মহিলা	KXM0300061 ফটো উপলব্ধ
487 নাম : নিৰ্মলা তেলী স্বামীৰ নাম: চিতাৰাম তেলী ঘৰ নং : 8৯ বয়স : 29 লিঙ্গ : মহিলা	KXM0299420 ফটো উপলব্ধ	488 নাম : চুকু তেলী পিতাৰ নাম: ভুতু তেলী ঘৰ নং : 8৯ বয়স : 71 লিঙ্গ : পুৰুষ	KXM1818253 ফটো উপলব্ধ	489 নাম : ৰামলাল কোঁৱৰ পিতাৰ নাম: বানেশ্বৰ কোঁৱৰ ঘৰ নং : 8৯ বয়স : 70 লিঙ্গ : পুৰুষ	KXM1818128 ফটো উপলব্ধ
490 নাম : বাসন্তি তেলী পিতাৰ নাম: তুলাৰাম তেলী ঘৰ নং : 8৯ বয়স : 70 লিঙ্গ : মহিলা	KXM1818173 ফটো উপলব্ধ	491 নাম : গঙ্গা গুড় পিতাৰ নাম: গোপাল গড় ঘৰ নং : 8৯ বয়স : 70 লিঙ্গ : পুৰুষ	KXM1818297 ফটো উপলব্ধ	492 নাম : সোনাৰাম খেৰুৱাৰ পিতাৰ নাম: বিৰছা খেৰুৱাৰ ঘৰ নং : 8৯ বয়স : 68 লিঙ্গ : পুৰুষ	KXM1818082 ফটো উপলব্ধ
493 নাম : ৰেখা কোঁৱৰ স্বামীৰ নাম: ৰামলাল কোঁৱৰ ঘৰ নং : 8৯ বয়স : 68 লিঙ্গ : মহিলা	KXM1818139 ফটো উপলব্ধ	494 নাম : পৰমেশ্বৰ তেলী পিতাৰ নাম: তুলাৰাম তেলী ঘৰ নং : 8৯ বয়স : 68 লিঙ্গ : পুৰুষ	KXM1818184 ফটো উপলব্ধ	495 নাম : কলতিন তেলী স্বামীৰ নাম: পৰমেশ্বৰ তেলী ঘৰ নং : 8৯ বয়স : 66 লিঙ্গ : মহিলা	KXM1818195 ফটো উপলব্ধ
496 নাম : মিলন খেৰুৱাৰ স্বামীৰ নাম: পোনাৰাম খেৰুৱাৰ ঘৰ নং : 8৯ বয়স : 62 লিঙ্গ : মহিলা	KXM1818117 ফটো উপলব্ধ	# 497 নাম : বিনাকী খেৰুৱা স্বামীৰ নাম: সোনাৰাম খেৰুৱাৰ ঘৰ নং : 8৯ বয়স : 49 লিঙ্গ : মহিলা	KXM1818093 ফটো উপলব্ধ	498 নাম : বিশ্ৰাম তেলী পিতাৰ নাম: তুলাৰাম তেলী ঘৰ নং : 8৯ বয়স : 57 লিঙ্গ : পুৰুষ	KXM1818219 ফটো উপলব্ধ
499 নাম : কামেশ্বৰ তেলী পিতাৰ নাম: তুলাৰাম তেলী ঘৰ নং : 8৯ বয়স : 50 লিঙ্গ : পুৰুষ	KXM1818275 ফটো উপলব্ধ	500 নাম : বসন্তি গড় স্বামীৰ নাম: গঙ্গা গড় ঘৰ নং : 8৯ বয়স : 50 লিঙ্গ : মহিলা	KXM1818300 ফটো উপলব্ধ	501 নাম : পাৰ্বতী তেলী স্বামীৰ নাম: কৰমেশ্বৰ তেলী ঘৰ নং : 8৯ বয়স : 45 লিঙ্গ : মহিলা	KXM1818286 ফটো উপলব্ধ
502 নাম : বীৰেন তেলী পিতাৰ নাম: চুকু তেলী ঘৰ নং : 8৯ বয়স : 42 লিঙ্গ : পুৰুষ	KXM1818264 ফটো উপলব্ধ	503 নাম : পুষ্পা তেলী স্বামীৰ নাম: বৈশ্ৰাম তেলী ঘৰ নং : 8৯ বয়স : 40 লিঙ্গ : মহিলা	KXM1823581 ফটো উপলব্ধ	504 নাম : যগিতা কোঁৱৰ স্বামীৰ নাম: বিনোদ কোঁৱৰ ঘৰ নং : 8৯ বয়স : 39 লিঙ্গ : মহিলা	KXM1823423 ফটো উপলব্ধ
505 নাম : বিনোদ কোঁৱৰ পিতাৰ নাম: ৰামলাল কোঁৱৰ ঘৰ নং : 8৯ বয়স : 39 লিঙ্গ : পুৰুষ	KXM1818140 ফটো উপলব্ধ	#2 506 নাম : দুলাল কোঁৱৰ পিতাৰ নাম: ৰাম লাল কোঁৱৰ ঘৰ নং : ৫১ বয়স : 37 লিঙ্গ : পুৰুষ	KXM1823365 ফটো উপলব্ধ	507 নাম : সীতাৰাম তেলী পিতাৰ নাম: চুকুৰমণী তেলী ঘৰ নং : 8৯ বয়স : 35 লিঙ্গ : পুৰুষ	KXM1823525 ফটো উপলব্ধ
508 নাম : প্ৰদীপ গগৈ পিতাৰ নাম: কুলধৰ গগৈ ঘৰ নং : ৫০ বয়স : 55 লিঙ্গ : পুৰুষ	KXM1818322 ফটো উপলব্ধ	509 নাম : ভৱানী গগৈ স্বামীৰ নাম: প্ৰদীপ গগৈ ঘৰ নং : ৫০ বয়স : 50 লিঙ্গ : মহিলা	KXM1818333 ফটো উপলব্ধ	510 নাম : লিতুল বৰুৱা পিতাৰ নাম: ভৰ্ব বৰুৱা ঘৰ নং : 50 বয়স : 50 লিঙ্গ : পুৰুষ	KXM1818366 ফটো উপলব্ধ



511 নাম : অজিত গগৈ পিতাৰ নাম: কুলধৰ গগৈ ঘৰ নং : ৫০ বয়স : 49 লিঙ্গ : পুৰুষ	KXM1818344 ফটো উপলব্ধ	512 নাম : জোনমণি কোঁচ বৰুৱা স্বামীৰ নাম: লিটোল বৰুৱা ঘৰ নং : 50 বয়স : 49 লিঙ্গ : মহিলা	KXM0299800 ফটো উপলব্ধ	513 নাম : স্মৃতি গগৈ স্বামীৰ নাম: অজিত গগৈ ঘৰ নং : ৫০ বয়স : 43 লিঙ্গ : মহিলা	KXM1822919 ফটো উপলব্ধ
514 নাম : জিনা মুৰ্মু স্বামীৰ নাম: লক্ষ্মণ মুৰ্মু ঘৰ নং : ৫০ বয়স : 33 লিঙ্গ : মহিলা	KXM0546564 ফটো উপলব্ধ	515 নাম : মাধৱ্যা বৰুৱা পিতাৰ নাম: ভৰত বৰুৱা ঘৰ নং : ৫০ বয়স : 25 লিঙ্গ : পুৰুষ	KXM3241171 ফটো উপলব্ধ	516 নাম : ভাগ্যজিৎ গগৈ পিতাৰ নাম: ৰমণী কান্ত গগৈ ঘৰ নং : 50 গ বয়স : 23 লিঙ্গ : পুৰুষ	KXM3181161 ফটো উপলব্ধ
517 নাম : ডালিমী গোৱালা স্বামীৰ নাম: ধূবা গোৱালা ঘৰ নং : ৫০ বয়স : 75 লিঙ্গ : মহিলা	KXM1818446 ফটো উপলব্ধ	518 নাম : ভৰত বৰুৱা পিতাৰ নাম: লীলাৰাম বৰুৱা ঘৰ নং : ৫০ বয়স : 58 লিঙ্গ : পুৰুষ	KXM1818388 ফটো উপলব্ধ	519 নাম : সাবিত্ৰী চংমাই গগৈ স্বামীৰ নাম: ৰমণী গগৈ ঘৰ নং : ৫০ গ বয়স : 55 লিঙ্গ : মহিলা	KXM1818424 ফটো উপলব্ধ
520 নাম : ভদ্রেশ্বৰী বৰুৱা স্বামীৰ নাম: ভৰত বৰুৱা ঘৰ নং : ৫০খ বয়স : 54 লিঙ্গ : মহিলা	KXM1818399 ফটো উপলব্ধ	521 নাম : বগা গোৱালা পিতাৰ নাম: ধূবা গোৱালা ঘৰ নং : ৫০উ বয়স : 45 লিঙ্গ : পুৰুষ	KXM1818468 ফটো উপলব্ধ	522 নাম : বগী গোৱালা স্বামীৰ নাম: বগা গোৱালা ঘৰ নং : ৫০উ বয়স : 42 লিঙ্গ : মহিলা	KXM1818479 ফটো উপলব্ধ
523 নাম : পম্পিতা বৰুৱা পিতাৰ নাম: সুনীল বৰুৱা ঘৰ নং : ৫০ক বয়স : 30 লিঙ্গ : মহিলা	KXM1823605 ফটো উপলব্ধ	524 নাম : লুইচ বৰুৱা পিতাৰ নাম: ভৰত বৰুৱা ঘৰ নং : 50খ বয়স : 30 লিঙ্গ : পুৰুষ	KXM0366716 ফটো উপলব্ধ	525 নাম : মহেশ্বৰী গগৈ স্বামীৰ নাম: গুনাৰাম গগৈ ঘৰ নং : 53 বয়স : 80 লিঙ্গ : মহিলা	KXM1818571 ফটো উপলব্ধ
526 নাম : প্ৰশান্ত পাল পিতাৰ নাম: প্ৰমোদ পাল ঘৰ নং : ৫৩ বয়স : 55 লিঙ্গ : পুৰুষ	KXM1818515 ফটো উপলব্ধ	527 নাম : চুনন্দা পল স্বামীৰ নাম: প্ৰশান্ত পাল ঘৰ নং : ৫৩ বয়স : 54 লিঙ্গ : মহিলা	KXM1818526 ফটো উপলব্ধ	528 নাম : প্ৰবীন পাল পিতাৰ নাম: প্ৰমোদ পাল ঘৰ নং : ৫৩ বয়স : 50 লিঙ্গ : পুৰুষ	KXM1818537 ফটো উপলব্ধ
529 নাম : অচিত পাল পিতাৰ নাম: প্ৰমোদ পাল ঘৰ নং : ৫৩ বয়স : 48 লিঙ্গ : পুৰুষ	KXM1818559 ফটো উপলব্ধ	530 নাম : নিভা পাল স্বামীৰ নাম: প্ৰবীন পাল ঘৰ নং : ৫৩ বয়স : 45 লিঙ্গ : মহিলা	KXM1818548 ফটো উপলব্ধ	531 নাম : বেনুধৰ গগৈ পিতাৰ নাম: গুনাৰাম গগৈ ঘৰ নং : 53 বয়স : 45 লিঙ্গ : পুৰুষ	KXM1818582 ফটো উপলব্ধ
532 নাম : দিপালী পাল স্বামীৰ নাম: অচিত পাল ঘৰ নং : ৫৩ বয়স : 45 লিঙ্গ : মহিলা	KXM1818560 ফটো উপলব্ধ	533 নাম : পিতুচ পাল পিতাৰ নাম: প্ৰশান্ত পাল ঘৰ নং : ৫৩ বয়স : 32 লিঙ্গ : পুৰুষ	KXM1823285 ফটো উপলব্ধ	534 নাম : স্মিত পাল পিতাৰ নাম: প্ৰশান্ত পাল ঘৰ নং : ৫৩ বয়স : 31 লিঙ্গ : পুৰুষ	KXM2014995 ফটো উপলব্ধ
535 নাম : দ্বীপজ্যোতি গগৈ পিতাৰ নাম: বেণুধৰ গগৈ ঘৰ নং : 53 বয়স : 30 লিঙ্গ : পুৰুষ	KXM0344929 ফটো উপলব্ধ	536 নাম : উতপল গগৈ পিতাৰ নাম: প্ৰবীৰ গগৈ ঘৰ নং : ৫৩ বয়স : 28 লিঙ্গ : পুৰুষ	KXM0210542 ফটো উপলব্ধ	537 নাম : সুৰজিত পাল পিতাৰ নাম: প্ৰশান্ত পাল ঘৰ নং : ৫৩ বয়স : 28 লিঙ্গ : পুৰুষ	KXM0556787 ফটো উপলব্ধ
538 নাম : প্ৰমিতা পাল পিতাৰ নাম: প্ৰবীন পাল ঘৰ নং : ৫৩ বয়স : 26 লিঙ্গ : মহিলা	KXM0556803 ফটো উপলব্ধ	539 নাম : নিতুমাণি গগৈ পিতাৰ নাম: বেনুধৰ গগৈ ঘৰ নং : ৫৩ বয়স : 25 লিঙ্গ : মহিলা	KXM0576231 ফটো উপলব্ধ	540 নাম : পিন্টল পাল পিতাৰ নাম: প্ৰবীন পাল ঘৰ নং : 53 বয়স : 24 লিঙ্গ : পুৰুষ	KXM3156114 ফটো উপলব্ধ



541 নাম : বিদ্যাত পাল পিতাৰ নাম: প্ৰবীন পাল ঘৰ নং : 53 বয়স : 23 লিঙ্গ : পুৰুষ	KXM3156122 ফটো উপলব্ধ	542 নাম : ভানমতি গগৈ স্বামীৰ নাম: বেনুধৰ গগৈ ঘৰ নং : ৫৩ক বয়স : 44 লিঙ্গ : মহিলা	KXM1818593 ফটো উপলব্ধ	543 নাম : পদ্ম গগৈ পিতাৰ নাম: পূৰ্ণানন্দ গগৈ ঘৰ নং : 54 বয়স : 64 লিঙ্গ : পুৰুষ	KXM0345298 ফটো উপলব্ধ
544 নাম : মাৰ্চেল মুৰ্মু পিতাৰ নাম: হৰ্প মুৰ্মু ঘৰ নং : ৫৪ বয়স : 60 লিঙ্গ : পুৰুষ	KXM1818606 ফটো উপলব্ধ	545 নাম : ডালিমী গগৈ স্বামীৰ নাম: পদ্ম গগৈ ঘৰ নং : 54 বয়স : 57 লিঙ্গ : মহিলা	KXM1818651 ফটো উপলব্ধ	546 নাম : মিৰান্দা মুৰ্মু স্বামীৰ নাম: মাৰ্চেল মুৰ্মু ঘৰ নং : ৫৪ বয়স : 53 লিঙ্গ : মহিলা	KXM1818617 ফটো উপলব্ধ
547 নাম : বৰ্মা গগৈ পিতাৰ নাম: পূৰ্ণানন্দ গগৈ ঘৰ নং : ৫৪ বয়স : 47 লিঙ্গ : পুৰুষ	KXM1818662 ফটো উপলব্ধ	548 নাম : ইস্তাৰ তাঁতি স্বামীৰ নাম: দিপক তাঁতি ঘৰ নং : ৫৪ বয়স : 43 লিঙ্গ : মহিলা	KXM0546549 ফটো উপলব্ধ	549 নাম : ভাৰতী তাঁতি স্বামীৰ নাম: জীতেন তাঁতি ঘৰ নং : ৫৪ বয়স : 41 লিঙ্গ : মহিলা	KXM0546432 ফটো উপলব্ধ
550 নাম : আইমণি গগৈ স্বামীৰ নাম: বৰ্মা গগৈ ঘৰ নং : ৫৪ বয়স : 38 লিঙ্গ : মহিলা	KXM2014791 ফটো উপলব্ধ	551 নাম : মুকেশ ছেত্ৰীয়া পিতাৰ নাম: ৰিজয় ছেত্ৰীয়া ঘৰ নং : ৫৪ বয়স : 34 লিঙ্গ : পুৰুষ	KXM1823569 ফটো উপলব্ধ	552 নাম : বেখা ছেত্ৰীয়া স্বামীৰ নাম: মুকেশ ছেত্ৰীয়া ঘৰ নং : 54 বয়স : 34 লিঙ্গ : মহিলা	YEH0030908 ফটো উপলব্ধ
553 নাম : প্ৰণৱজ্যোতি গগৈ পিতাৰ নাম: পদ্ম গগৈ ঘৰ নং : ৫৪ বয়স : 33 লিঙ্গ : পুৰুষ	KXM2014939 ফটো উপলব্ধ	554 নাম : আকাশ মুৰ্মু পিতাৰ নাম: মাৰ্চেল মুৰ্মু ঘৰ নং : ৫৪ বয়স : 31 লিঙ্গ : পুৰুষ	KXM1823649 ফটো উপলব্ধ	555 নাম : অমিয়া তাঁতি স্বামীৰ নাম: উত্তম তাঁতি ঘৰ নং : ৫৪ বয়স : 29 লিঙ্গ : মহিলা	KXM0546499 ফটো উপলব্ধ
556 নাম : সুনীল তপু পিতাৰ নাম: তেজ কুমাৰ তপু ঘৰ নং : ৫৪ বয়স : 26 লিঙ্গ : পুৰুষ	KXM0546366 ফটো উপলব্ধ	557 নাম : প্ৰাঞ্জল গগৈ পিতাৰ নাম: পদ্ম গগৈ ঘৰ নং : 54 বয়স : 26 লিঙ্গ : পুৰুষ	KXM3182367 ফটো উপলব্ধ	558 নাম : বেবিকা মুণ্ডা উৰাং স্বামীৰ নাম: উত্তম উৰাং ঘৰ নং : 54 বয়স : 24 লিঙ্গ : মহিলা	YEH0131763 ফটো উপলব্ধ
559 নাম : ৰাজ তাঁতি পিতাৰ নাম: দীপক তাঁতি ঘৰ নং : 54 বয়স : 20 লিঙ্গ : পুৰুষ	YEH0127498 ফটো উপলব্ধ	560 নাম : সুনিতা টপ্প স্বামীৰ নাম: তেজকুমাৰ টপ্প ঘৰ নং : 54গ বয়স : 28 লিঙ্গ : মহিলা	YEH0041418 ফটো উপলব্ধ	561 নাম : ৰীতা টপ্প স্বামীৰ নাম: সুনিল টপ্প ঘৰ নং : 54গ বয়স : 24 লিঙ্গ : মহিলা	YEH0048769 ফটো উপলব্ধ
562 নাম : উত্তম উৰাং পিতাৰ নাম: মাংৰা উৰাং ঘৰ নং : ৫৪ঘ বয়স : 27 লিঙ্গ : পুৰুষ	KXM0313783 ফটো উপলব্ধ	563 নাম : জোনাকী উৰাং স্বামীৰ নাম: অমৃত উৰাং ঘৰ নং : ৫৪জ বয়স : 34 লিঙ্গ : মহিলা	KXM0315713 ফটো উপলব্ধ	564 নাম : মংগৰা উৰুং পিতাৰ নাম: যোগী উৰুং ঘৰ নং : ৫৪খ বয়স : 68 লিঙ্গ : পুৰুষ	KXM1818719 ফটো উপলব্ধ
565 নাম : সুলচনা তাতী স্বামীৰ নাম: হিৰালাল তাতী ঘৰ নং : ৫৪ক বয়স : 65 লিঙ্গ : মহিলা	KXM1818684 ফটো উপলব্ধ	566 নাম : মাৰিয়াম উৰুং স্বামীৰ নাম: মংগৰা উৰুং ঘৰ নং : ৫৪খ বয়স : 62 লিঙ্গ : মহিলা	KXM1818720 ফটো উপলব্ধ	567 নাম : মোহনু মাৰ্দি পিতাৰ নাম: বাগৰাই মাৰ্দি ঘৰ নং : ৫৪ঘ বয়স : 56 লিঙ্গ : পুৰুষ	KXM1818753 ফটো উপলব্ধ
E 568 নাম : বাদল তাতী পিতাৰ নাম: ভৱত তাতী ঘৰ নং : ৫৪এ বয়স : 55 লিঙ্গ : পুৰুষ	KXM1818877 ফটো উপলব্ধ	569 নাম : তেজ কুমাৰ টপ্প পিতাৰ নাম: জবৰ সিং টপ্প ঘৰ নং : ৫৪গ বয়স : 50 লিঙ্গ : পুৰুষ	KXM1818731 ফটো উপলব্ধ	570 নাম : কৈশল্যা তাতী স্বামীৰ নাম: বাদল তাতী ঘৰ নং : ৫৪এ বয়স : 50 লিঙ্গ : মহিলা	KXM1818888 ফটো উপলব্ধ



<p>571</p> <p>নাম : অনিতা টপ্প স্বামীৰ নাম: তেজ কুমাৰ টপ্প ঘৰ নং : ৫৪খ বয়স : 48 লিঙ্গ : মহিলা</p> <p>ফটো উপলব্ধ</p>	KXM1818742	<p>572</p> <p>নাম : অমিত উৰথা পিতাৰ নাম: মুনিয়া উৰথা ঘৰ নং : ৫৪জ বয়স : 48 লিঙ্গ : পুৰুষ</p> <p>ফটো উপলব্ধ</p>	KXM1818833	<p>573</p> <p>নাম : দিপক তাতী পিতাৰ নাম: হিৰালাল তাতী ঘৰ নং : ৫৪ক বয়স : 45 লিঙ্গ : পুৰুষ</p> <p>ফটো উপলব্ধ</p>	KXM1818695
<p>574</p> <p>নাম : বতন তাতী পিতাৰ নাম: হিৰালাল তাতী ঘৰ নং : ৫৪খ বয়স : 45 লিঙ্গ : পুৰুষ</p> <p>ফটো উপলব্ধ</p>	KXM1818855	<p>575</p> <p>নাম : শ্বেলি মাৰ্দি স্বামীৰ নাম: মোহন মাৰ্দি ঘৰ নং : ৫৪ঘ বয়স : 42 লিঙ্গ : মহিলা</p> <p>ফটো উপলব্ধ</p>	KXM1818764	<p>576</p> <p>নাম : আৰতি তাতী স্বামীৰ নাম: বতন তাতী ঘৰ নং : ৫৪খ বয়স : 42 লিঙ্গ : মহিলা</p> <p>ফটো উপলব্ধ</p>	KXM1818866
<p>577</p> <p>নাম : ইন্দুবতী তাতী স্বামীৰ নাম: দিপক তাতী ঘৰ নং : ৫৪ক বয়স : 39 লিঙ্গ : মহিলা</p> <p>ফটো উপলব্ধ</p>	KXM1818708	<p>578</p> <p>নাম : জিতেন তাতী মাতৃৰ নাম: সুলচনা তাতী ঘৰ নং : ৫৪ক বয়স : 37 লিঙ্গ : পুৰুষ</p> <p>ফটো উপলব্ধ</p>	KXM1823570	<p>579</p> <p>নাম : বাজেন উৰাং পিতাৰ নাম: মাংৰা উৰাং ঘৰ নং : ৫৪খ বয়স : 32 লিঙ্গ : পুৰুষ</p> <p>ফটো উপলব্ধ</p>	KXM1823650
<p>580</p> <p>নাম : জীৱকান্ত গগৈ পিতাৰ নাম: সোনাৰাম গগৈ ঘৰ নং : ৫৫ বয়স : 57 লিঙ্গ : পুৰুষ</p> <p>ফটো উপলব্ধ</p>	KXM1818924	<p>581</p> <p>নাম : ভূপেন তাতী পিতাৰ নাম: হিৰালাল তাতী ঘৰ নং : ৫৫ বয়স : 55 লিঙ্গ : পুৰুষ</p> <p>ফটো উপলব্ধ</p>	KXM1818899	<p>582</p> <p>নাম : ইন্দিৰা গগৈ স্বামীৰ নাম: জীৱকান্ত গগৈ ঘৰ নং : ৫৫ বয়স : 50 লিঙ্গ : মহিলা</p> <p>ফটো উপলব্ধ</p>	KXM1818935
<p>583</p> <p>নাম : সাবিত্ৰী তাতী স্বামীৰ নাম: ভূপেন তাতী ঘৰ নং : ৫৫ বয়স : 45 লিঙ্গ : মহিলা</p> <p>ফটো উপলব্ধ</p>	KXM1818902	<p>584</p> <p>নাম : মঙ্গী কোঁৱৰ বৰুৱা পিতাৰ নাম: দুৰ্গেশ্বৰ কোঁৱৰ ঘৰ নং : 55 বয়স : 38 লিঙ্গ : মহিলা</p> <p>ফটো উপলব্ধ</p>	KXM1821267	<p>585</p> <p>নাম : প্ৰভাত তাঁতী পিতাৰ নাম: ভূপেন তাঁতী ঘৰ নং : 55 বয়স : 29 লিঙ্গ : পুৰুষ</p> <p>ফটো উপলব্ধ</p>	KXM0367359
<p>586</p> <p>নাম : পল্লৱ গগৈ পিতাৰ নাম: জীৱকান্ত গগৈ ঘৰ নং : 55 বয়স : 29 লিঙ্গ : পুৰুষ</p> <p>ফটো উপলব্ধ</p>	KXM0302117	<p>587</p> <p>নাম : নিপু গগৈ পিতাৰ নাম: জীৱকান্ত গগৈ ঘৰ নং : ৫৫ বয়স : 27 লিঙ্গ : পুৰুষ</p> <p>ফটো উপলব্ধ</p>	KXM0210591	<p>588</p> <p>নাম : স্মিত তাঁতী পিতাৰ নাম: ভূপেন তাঁতী ঘৰ নং : ৫৫ বয়স : 27 লিঙ্গ : পুৰুষ</p> <p>ফটো উপলব্ধ</p>	KXM0359273
<p>589</p> <p>নাম : বীণা তাঁতী স্বামীৰ নাম: প্ৰভাত তাঁতী ঘৰ নং : ৫৫ বয়স : 27 লিঙ্গ : মহিলা</p> <p>ফটো উপলব্ধ</p>	KXM0343913	<p>590</p> <p>নাম : অপল গগৈ পিতাৰ নাম: জীটুল গগৈ ঘৰ নং : ৫৫ বয়স : 23 লিঙ্গ : পুৰুষ</p> <p>ফটো উপলব্ধ</p>	KXM3396637	<p>591</p> <p>নাম : চন্দ্ৰ কান্তা তাঁতী পিতাৰ নাম: ভূপেন তাঁতী ঘৰ নং : 55 বয়স : 23 লিঙ্গ : মহিলা</p> <p>ফটো উপলব্ধ</p>	KXM3179959
<p>592</p> <p>নাম : মেঘনাথ গড় পিতাৰ নাম: ৰামচৰন গড় ঘৰ নং : ৫৬ বয়স : 68 লিঙ্গ : পুৰুষ</p> <p>ফটো উপলব্ধ</p>	KXM1818946	<p>593</p> <p>নাম : প্ৰমোদ গগৈ পিতাৰ নাম: ত্ৰয়োধৰ গগৈ ঘৰ নং : ৫৬ বয়স : 62 লিঙ্গ : পুৰুষ</p> <p>ফটো উপলব্ধ</p>	KXM1818968	<p>594</p> <p>নাম : মাধৱী গড় স্বামীৰ নাম: মেঘনাথ গড় ঘৰ নং : ৫৬ বয়স : 57 লিঙ্গ : মহিলা</p> <p>ফটো উপলব্ধ</p>	KXM1818957
<p>595</p> <p>নাম : ধনমাই গগৈ স্বামীৰ নাম: প্ৰমোদ গগৈ ঘৰ নং : ৫৬ বয়স : 56 লিঙ্গ : মহিলা</p> <p>ফটো উপলব্ধ</p>	KXM1818979	<p>596</p> <p>নাম : ভাস্কৰ গগৈ পিতাৰ নাম: প্ৰমোদ গগৈ ঘৰ নং : ৫৬ বয়স : 40 লিঙ্গ : পুৰুষ</p> <p>ফটো উপলব্ধ</p>	KXM1818980	<p>597</p> <p>নাম : পংকজ জ্যোতি গগৈ পিতাৰ নাম: প্ৰমোদ গগৈ ঘৰ নং : ৫৬ বয়স : 38 লিঙ্গ : পুৰুষ</p> <p>ফটো উপলব্ধ</p>	KXM1818991
<p>598</p> <p>নাম : নিহাৰিকা গগৈ স্বামীৰ নাম: ভাস্কৰ জ্যোতি গগৈ ঘৰ নং : 56 বয়স : 34 লিঙ্গ : মহিলা</p> <p>ফটো উপলব্ধ</p>	KXM0367409	<p>599</p> <p>নাম : বিপুল গড় পিতাৰ নাম: ৰতন গড় ঘৰ নং : ৫৬ বয়স : 28 লিঙ্গ : পুৰুষ</p> <p>ফটো উপলব্ধ</p>	KXM0511840	<p>600</p> <p>নাম : সাগৰিকা গগৈ স্বামীৰ নাম: পংকজ জ্যোতি গগৈ ঘৰ নং : 56 বয়স : 28 লিঙ্গ : মহিলা</p> <p>ফটো উপলব্ধ</p>	YEH0133389



601 নাম : বিষ্ণু গড় পিতাৰ নাম : মেঘনাথ গড় ঘৰ নং : 56 বয়স : 24 লিঙ্গ : পুৰুষ	KXM3165735 ফটো উপলব্ধ	602 নাম : জন গগৈ স্বামীৰ নাম : তীৰ্থ গগৈ ঘৰ নং : 59 বয়স : 59 লিঙ্গ : মহিলা	KXM1819029 ফটো উপলব্ধ	E 603 নাম : বিজু গগৈ পিতাৰ নাম : তীৰ্থ গগৈ ঘৰ নং : 59 বয়স : 38 লিঙ্গ : পুৰুষ	KXM1819030 ফটো উপলব্ধ
604 নাম : কৰবী গগৈ পিতাৰ নাম : তীৰ্থ গগৈ ঘৰ নং : 59 বয়স : 33 লিঙ্গ : মহিলা	KXM0303057 ফটো উপলব্ধ	605 নাম : তুষা মনি গগৈ স্বামীৰ নাম : বিজু গগৈ ঘৰ নং : 57 বয়স : 32 লিঙ্গ : মহিলা	YEHO119248 ফটো উপলব্ধ	606 নাম : ৰঞ্জিত কোঁৱৰ পিতাৰ নাম : ধনেশ্বৰ কোঁৱৰ ঘৰ নং : 58 বয়স : 65 লিঙ্গ : পুৰুষ	KXM1819085 ফটো উপলব্ধ
607 নাম : খগেন চংমাই পিতাৰ নাম : ইন্দেশ্বৰ চংমাই ঘৰ নং : 57 বয়স : 57 লিঙ্গ : পুৰুষ	KXM1819041 ফটো উপলব্ধ	608 নাম : অনজুমণি চাংমাই স্বামীৰ নাম : খগেন চংমাই ঘৰ নং : 55 বয়স : 55 লিঙ্গ : মহিলা	KXM1819052 ফটো উপলব্ধ	609 নাম : নিৰ কোঁৱৰ স্বামীৰ নাম : ৰঞ্জিত কোঁৱৰ ঘৰ নং : 58 বয়স : 52 লিঙ্গ : মহিলা	KXM1819096 ফটো উপলব্ধ
610 নাম : চুলেখা টুডু স্বামীৰ নাম : অজয় টুডু ঘৰ নং : 58 বয়স : 34 লিঙ্গ : মহিলা	KXM0546705 ফটো উপলব্ধ	611 নাম : উদিশু কোঁৱৰ পিতাৰ নাম : ৰঞ্জিত কোঁৱৰ ঘৰ নং : 58 বয়স : 26 লিঙ্গ : পুৰুষ	KXM0355941 ফটো উপলব্ধ	612 নাম : বেবী কোঁৱৰ স্বামীৰ নাম : উদিশু কোঁৱৰ ঘৰ নং : 58 বয়স : 25 লিঙ্গ : মহিলা	KXM3165560 ফটো উপলব্ধ
613 নাম : জ্যোতিষ গগৈ পিতাৰ নাম : ৰমাকান্ত গগৈ ঘৰ নং : 58 বয়স : 19 লিঙ্গ : পুৰুষ	YEH0181602 ফটো উপলব্ধ	614 নাম : ৰবিন চংমাই পিতাৰ নাম : ইন্দেশ্বৰ চংমাই ঘৰ নং : 58 বয়স : 62 লিঙ্গ : পুৰুষ	KXM1819109 ফটো উপলব্ধ	615 নাম : চেনীৰাম গগৈ পিতাৰ নাম : লবৰাম গগৈ ঘৰ নং : 58 বয়স : 60 লিঙ্গ : পুৰুষ	KXM1819143 ফটো উপলব্ধ
616 নাম : ৰহিনী চাংমাই পিতাৰ নাম : ৰবিন চাংমাই ঘৰ নং : 58 বয়স : 35 লিঙ্গ : পুৰুষ	KXM1819187 ফটো উপলব্ধ	617 নাম : জিলমিল গগৈ স্বামীৰ নাম : বিতোপন গগৈ ঘৰ নং : 58 বয়স : 35 লিঙ্গ : মহিলা	KXM1823014 ফটো উপলব্ধ	618 নাম : বিতপন গগৈ পিতাৰ নাম : চেনীৰাম গগৈ ঘৰ নং : 58 বয়স : 35 লিঙ্গ : পুৰুষ	KXM1822782 ফটো উপলব্ধ
619 নাম : ততুমণি গগৈ স্বামীৰ নাম : অনূপম গগৈ ঘৰ নং : 58 বয়স : 35 লিঙ্গ : মহিলা	KXM0299941 ফটো উপলব্ধ	620 নাম : ৰপম গগৈ পিতাৰ নাম : চেনীৰাম গগৈ ঘৰ নং : 59 বয়স : 35 লিঙ্গ : পুৰুষ	KXM1822806 ফটো উপলব্ধ	621 নাম : দিননাথ চাংমাই পিতাৰ নাম : ৰবিন চাংমাই ঘৰ নং : 58 বয়স : 34 লিঙ্গ : পুৰুষ	KXM1819176 ফটো উপলব্ধ
622 নাম : অনূপম গগৈ পিতাৰ নাম : চেনীৰাম গগৈ ঘৰ নং : 58 বয়স : 33 লিঙ্গ : পুৰুষ	KXM1822793 ফটো উপলব্ধ	623 নাম : জোনালী চাংমাই পিতাৰ নাম : ৰবীন চাংমাই ঘৰ নং : 58 বয়স : 30 লিঙ্গ : মহিলা	KXM0167254 ফটো উপলব্ধ	624 নাম : গিতা গড় স্বামীৰ নাম : বিপুল গড় ঘৰ নং : 58 বয়স : 30 লিঙ্গ : মহিলা	KXM0450627 ফটো উপলব্ধ
625 নাম : পূণ্যলতা চাংমাই স্বামীৰ নাম : দিননাথ চাংমাই ঘৰ নং : 58 বয়স : 26 লিঙ্গ : মহিলা	KXM3301900 ফটো উপলব্ধ	626 নাম : বিজয়দীপ চাংমাই পিতাৰ নাম : ৰবিন চাংমাই ঘৰ নং : 58 বয়স : 24 লিঙ্গ : পুৰুষ	KXM0436972 ফটো উপলব্ধ	627 নাম : বেবী চাংমাই পিতাৰ নাম : ৰবিন চাংমাই ঘৰ নং : 58 বয়স : 23 লিঙ্গ : মহিলা	KXM3402443 ফটো উপলব্ধ
628 নাম : হিতেশ্বৰী গগৈ স্বামীৰ নাম : হেম গগৈ ঘৰ নং : 60 বয়স : 80 লিঙ্গ : মহিলা	KXM1819201 ফটো উপলব্ধ	629 নাম : ঘনুচা গগৈ স্বামীৰ নাম : ৰামেশ্বৰ গগৈ ঘৰ নং : 60 বয়স : 72 লিঙ্গ : মহিলা	KXM1819267 ফটো উপলব্ধ	630 নাম : নব গগৈ পিতাৰ নাম : ৰামেশ্বৰ গগৈ ঘৰ নং : 60 বয়স : 55 লিঙ্গ : পুৰুষ	KXM1819278 ফটো উপলব্ধ



631 নাম : অনিতা গগৈ পিতাৰ নাম: হেম গগৈ ঘৰ নং : ৬০ বয়স : 46 লিঙ্গ : মহিলা	KXM1819223 ফটো উপলব্ধ	632 নাম : ঘনকান্ত গগৈ পিতাৰ নাম: হেম গগৈ ঘৰ নং : ৬০ বয়স : 44 লিঙ্গ : পুৰুষ	KXM1819234 ফটো উপলব্ধ	633 নাম : নিপু গগৈ পিতাৰ নাম: হেম গগৈ ঘৰ নং : ৬০ বয়স : 42 লিঙ্গ : পুৰুষ	KXM1819245 ফটো উপলব্ধ
634 নাম : বাবি গগৈ স্বামীৰ নাম: নব গগৈ ঘৰ নং : 60 বয়স : 32 লিঙ্গ : মহিলা	KXM1819290 ফটো উপলব্ধ	635 নাম : অভিলেখা গগৈ পিতাৰ নাম: জীভেন গগৈ ঘৰ নং : ৬০ বয়স : 24 লিঙ্গ : মহিলা	KXM0513150 ফটো উপলব্ধ	636 নাম : অনপম গগৈ পিতাৰ নাম: জীভেন গগৈ ঘৰ নং : ৬০ক বয়স : 28 লিঙ্গ : পুৰুষ	KXM0147751 ফটো উপলব্ধ
637 নাম : গনিতা গগৈ স্বামীৰ নাম: জীভেন গগৈ ঘৰ নং : ৬০ক বয়স : 52 লিঙ্গ : মহিলা	KXM1819325 ফটো উপলব্ধ	638 নাম : বিপুল পাল পিতাৰ নাম: মহেন্দ্ৰ পাল ঘৰ নং : ৬১ বয়স : 90 লিঙ্গ : পুৰুষ	KXM1819336 ফটো উপলব্ধ	639 নাম : বেলা পাল স্বামীৰ নাম: বিপুল পাল ঘৰ নং : ৬১ বয়স : 73 লিঙ্গ : মহিলা	KXM1819347 ফটো উপলব্ধ
640 নাম : জিতেন কোঁৱৰ পিতাৰ নাম: ধনেশ্বৰ কোঁৱৰ ঘৰ নং : ৬১ বয়স : 60 লিঙ্গ : পুৰুষ	KXM1819381 ফটো উপলব্ধ	641 নাম : দীপা কোঁৱৰ স্বামীৰ নাম: জিতেন কোঁৱৰ ঘৰ নং : 61 বয়স : 55 লিঙ্গ : মহিলা	KXM1819392 ফটো উপলব্ধ	642 নাম : বিষ্ণু পাল পিতাৰ নাম: বিপুল পাল ঘৰ নং : ৬১ বয়স : 45 লিঙ্গ : পুৰুষ	KXM1819358 ফটো উপলব্ধ
643 নাম : অঞ্জু পাল স্বামীৰ নাম: বিষ্ণু পাল ঘৰ নং : ৬১ বয়স : 43 লিঙ্গ : মহিলা	KXM1823229 ফটো উপলব্ধ	644 নাম : শীলা পাল স্বামীৰ নাম: উপেন পাল ঘৰ নং : ৬১ বয়স : 42 লিঙ্গ : মহিলা	KXM1289890 ফটো উপলব্ধ	645 নাম : বিনোদ কোঁৱৰ পিতাৰ নাম: জিতেন কোঁৱৰ ঘৰ নং : 61 বয়স : 40 লিঙ্গ : পুৰুষ	KXM0367987 ফটো উপলব্ধ
646 নাম : চন্দ্ৰ কোঁৱৰ পিতাৰ নাম: জিতেন কোঁৱৰ ঘৰ নং : ৬১ বয়স : 37 লিঙ্গ : পুৰুষ	KXM1822624 ফটো উপলব্ধ	647 নাম : বাজীৰ কোঁৱৰ পিতাৰ নাম: জিতেন কোঁৱৰ ঘৰ নং : ৬১ বয়স : 35 লিঙ্গ : পুৰুষ	KXM1822635 ফটো উপলব্ধ	648 নাম : পংকজ কোঁৱৰ পিতাৰ নাম: জিতেন কোঁৱৰ ঘৰ নং : ৬১ বয়স : 34 লিঙ্গ : পুৰুষ	KXM1822668 ফটো উপলব্ধ
649 নাম : সংগীতা পাল পিতাৰ নাম: বিপুল পাল ঘৰ নং : ৬১ বয়স : 34 লিঙ্গ : মহিলা	KXM1823230 ফটো উপলব্ধ	650 নাম : জানমণি চেতিয়া কোঁৱৰ স্বামীৰ নাম: বিনোদ কোঁৱৰ ঘৰ নং : 61 বয়স : 34 লিঙ্গ : মহিলা	KXM0299735 ফটো উপলব্ধ	651 নাম : জাহ্নৱী বট্টাগোঁহাই কোঁৱৰ স্বামীৰ নাম: বাজীৰ কোঁৱৰ ঘৰ নং : 61 বয়স : 30 লিঙ্গ : মহিলা	KXM0299495 ফটো উপলব্ধ
652 নাম : বন্তী কোঁচ কোঁৱৰ স্বামীৰ নাম: চন্দ্ৰ কোঁৱৰ ঘৰ নং : 61 বয়স : 29 লিঙ্গ : মহিলা	KXM0300012 ফটো উপলব্ধ	653 নাম : বিজয় পাল পিতাৰ নাম: বিনয় পাল ঘৰ নং : ৬২ বয়স : 43 লিঙ্গ : পুৰুষ	KXM1819427 ফটো উপলব্ধ	654 নাম : মণিকা পাল স্বামীৰ নাম: বিজয় পাল ঘৰ নং : ৬২ বয়স : 36 লিঙ্গ : মহিলা	KXM1823274 ফটো উপলব্ধ
655 নাম : অজয় পাল পিতাৰ নাম: বিনয় পাল ঘৰ নং : ৬২ বয়স : 34 লিঙ্গ : পুৰুষ	KXM1823218 ফটো উপলব্ধ	656 নাম : মনোমতী গগৈ স্বামীৰ নাম: গোপাল গগৈ ঘৰ নং : 63 বয়স : 67 লিঙ্গ : মহিলা	KXM1819869 ফটো উপলব্ধ	657 নাম : সুব্ৰত পাল পিতাৰ নাম: নৰেশ পাল ঘৰ নং : ৬৩ বয়স : 64 লিঙ্গ : পুৰুষ	KXM1819449 ফটো উপলব্ধ
658 নাম : দিপালী পাল স্বামীৰ নাম: সুব্ৰত পাল ঘৰ নং : ৬৩ বয়স : 57 লিঙ্গ : মহিলা	KXM1819450 ফটো উপলব্ধ	659 নাম : সাবিত্ৰী পাল স্বামীৰ নাম: দেবব্ৰত পাল ঘৰ নং : ৬৩ বয়স : 56 লিঙ্গ : মহিলা	KXM1819472 ফটো উপলব্ধ	660 নাম : বিমল পাল পিতাৰ নাম: নৰেশ পাল ঘৰ নং : ৬৩ বয়স : 55 লিঙ্গ : পুৰুষ	KXM1819483 ফটো উপলব্ধ



661 নাম : সীমা পাল স্বামীৰ নাম: বিমল পাল ঘৰ নং : ৬৩ বয়স : 52 লিঙ্গ : মহিলা	KXM1819494 ফটো উপলব্ধ	662 নাম : যাদব গগৈ পিতাৰ নাম: গোপাল গগৈ ঘৰ নং : 63 বয়স : 50 লিঙ্গ : পুৰুষ	KXM1819870 ফটো উপলব্ধ	663 নাম : বিশ্বজিত পাল পিতাৰ নাম: নৰেশ পাল ঘৰ নং : ৬৩ বয়স : 50 লিঙ্গ : পুৰুষ	KXM1819507 ফটো উপলব্ধ
664 নাম : ডিম্পল গগৈ স্বামীৰ নাম: যাদব গগৈ ঘৰ নং : 63 বয়স : 48 লিঙ্গ : মহিলা	KXM1819881 ফটো উপলব্ধ	665 নাম : তিলেশ্বৰ কোঁৱৰ পিতাৰ নাম: অম্বিকা কোঁৱৰ ঘৰ নং : ৬৩ বয়স : 47 লিঙ্গ : পুৰুষ	KXM1819529 ফটো উপলব্ধ	666 নাম : ধৰ্মেশ্বৰ গগৈ পিতাৰ নাম: গোপাল গগৈ ঘৰ নং : 63 বয়স : 46 লিঙ্গ : পুৰুষ	KXM1819892 ফটো উপলব্ধ
667 নাম : কঞ্জলতা গগৈ স্বামীৰ নাম: পবিত্ৰ গগৈ ঘৰ নং : 63 বয়স : 46 লিঙ্গ : মহিলা	KXM1819734 ফটো উপলব্ধ	668 নাম : পূৰ্বী কোঁৱৰ স্বামীৰ নাম: তিলেশ্বৰ কোঁৱৰ ঘৰ নং : ৬৩ বয়স : 45 লিঙ্গ : মহিলা	KXM1819530 ফটো উপলব্ধ	669 নাম : মনিকা পাল স্বামীৰ নাম: বিশ্বজিত পাল ঘৰ নং : ৬৩ বয়স : 44 লিঙ্গ : মহিলা	KXM1819552 ফটো উপলব্ধ
670 নাম : কল্পনা সন্দিকৈ ঘৰফলিয়া স্বামীৰ নাম: বলিন ঘৰফলিয়া ঘৰ নং : ৬৩ বয়স : 40 লিঙ্গ : মহিলা	KXM0298885 ফটো উপলব্ধ	671 নাম : ঘনকান্তী গগৈ পিতাৰ নাম: বলিন গগৈ ঘৰ নং : ৬৩ বয়স : 39 লিঙ্গ : মহিলা	KXM0307249 ফটো উপলব্ধ	672 নাম : বাৰ্জেন মাঝি পিতাৰ নাম: ভান্দ্ৰ মাঝি ঘৰ নং : ৬৩ বয়স : 35 লিঙ্গ : পুৰুষ	KXM0546572 ফটো উপলব্ধ
673 নাম : সুৰজিত পাল পিতাৰ নাম: সুব্ৰত পাল ঘৰ নং : ৬৩ বয়স : 34 লিঙ্গ : পুৰুষ	KXM1819541 ফটো উপলব্ধ	674 নাম : নিৰ কোৱৰ স্বামীৰ নাম: মতিলাল কোৱৰ ঘৰ নং : ৬৩ বয়স : 34 লিঙ্গ : মহিলা	KXM1819563 ফটো উপলব্ধ	675 নাম : শ্ৰীমন্ত পাল পিতাৰ নাম: সুব্ৰত পাল ঘৰ নং : ৬৩ বয়স : 32 লিঙ্গ : পুৰুষ	KXM2014906 ফটো উপলব্ধ
676 নাম : প্ৰাঞ্জল কোঁৱৰ পিতাৰ নাম: তিলেশ্বৰ কোঁৱৰ ঘৰ নং : ৬৩ বয়স : 30 লিঙ্গ : পুৰুষ	KXM0147215 ফটো উপলব্ধ	677 নাম : বীণা চৰেন স্বামীৰ নাম: অমিত চৰেন ঘৰ নং : ৬৩ বয়স : 29 লিঙ্গ : মহিলা	KXM3371846 ফটো উপলব্ধ	678 নাম : দেৱজিত পাল পিতাৰ নাম: দেবব্ৰত পাল ঘৰ নং : ৬৩ বয়স : 27 লিঙ্গ : পুৰুষ	KXM0360255 ফটো উপলব্ধ
679 নাম : জয়শ্ৰী গগৈ পিতাৰ নাম: যাদব গগৈ ঘৰ নং : 63 বয়স : 25 লিঙ্গ : মহিলা	KXM0359844 ফটো উপলব্ধ	680 নাম : বিষ্ণুজ্যোতি গগৈ পিতাৰ নাম: যাদব গগৈ ঘৰ নং : 63 বয়স : 25 লিঙ্গ : পুৰুষ	KXM0360164 ফটো উপলব্ধ	681 নাম : চুম্পী ফুকন কোঁৱৰ স্বামীৰ নাম: প্ৰাঞ্জল কোঁৱৰ ঘৰ নং : ৬৩ বয়স : 25 লিঙ্গ : মহিলা	KXM0360214 ফটো উপলব্ধ
682 নাম : প্ৰিয়ঙ্কা দেব পাল স্বামীৰ নাম: শ্ৰীমন্ত পাল ঘৰ নং : ৬৩ বয়স : 24 লিঙ্গ : মহিলা	KXM0511527 ফটো উপলব্ধ	683 নাম : ৰিম পাল পিতাৰ নাম: দেবব্ৰত পাল ঘৰ নং : 63 বয়স : 24 লিঙ্গ : মহিলা	KXM3175627 ফটো উপলব্ধ	684 নাম : অৰূপ চাংমাই পিতাৰ নাম: খগেন চাংমাই ঘৰ নং : ৬৩ বয়স : 23 লিঙ্গ : পুৰুষ	KXM3401411 ফটো উপলব্ধ
685 নাম : মানস প্ৰতীম গগৈ পিতাৰ নাম: খগেন গগৈ ঘৰ নং : 63 বয়স : 22 লিঙ্গ : পুৰুষ	KXM3388360 ফটো উপলব্ধ	686 নাম : ৰিতুপৰ্ণা গগৈ পিতাৰ নাম: খগেন গগৈ ঘৰ নং : 63 বয়স : 19 লিঙ্গ : মহিলা	YEH0174904 ফটো উপলব্ধ	687 নাম : অনিতা মাজি পিতাৰ নাম: মাতু মাজি ঘৰ নং : 63 বয়স : 30 লিঙ্গ : মহিলা	YEH0029744 ফটো উপলব্ধ
688 নাম : জগনাথ মাৰ্দী পিতাৰ নাম: মাতু মাৰ্দী ঘৰ নং : 63 বয়স : 25 লিঙ্গ : পুৰুষ	YEH0045534 ফটো উপলব্ধ	689 নাম : পখিলা মাৰ্দী স্বামীৰ নাম: জগনাথ মাৰ্দী ঘৰ নং : ৬৩ বয়স : 34 লিঙ্গ : মহিলা	KXM0344291 ফটো উপলব্ধ	690 নাম : বিজয় মাৰ্ডি পিতাৰ নাম: বাগৰাই মাৰ্ডি ঘৰ নং : ৬৩ বয়স : 34 লিঙ্গ : পুৰুষ	KXM0314104 ফটো উপলব্ধ



691 নাম : খগেন গগৈ পিতাৰ নাম: সোনাৰাম গগৈ ঘৰ নং : ৬৩ক বয়স : 58 লিঙ্গ : পুৰুষ	KXM1819632 ফটো উপলব্ধ	692 নাম : নিৰ্মলা গগৈ স্বামীৰ নাম: খগেন গগৈ ঘৰ নং : ৬৩ক বয়স : 54 লিঙ্গ : মহিলা	KXM1819643 ফটো উপলব্ধ	693 নাম : অজিত চৰেণ পিতাৰ নাম: দেৱান চৰেণ ঘৰ নং : ৬৩ক বয়স : 49 লিঙ্গ : পুৰুষ	KXM0431742 ফটো উপলব্ধ
694 নাম : তঞ্চামণি পাল পিতাৰ নাম: পৰিমল পাল ঘৰ নং : ৬৩ক বয়স : 27 লিঙ্গ : মহিলা	KXM0360024 ফটো উপলব্ধ	695 নাম : কৰবী ঘৰফালিয়া স্বামীৰ নাম: ৰাজেন ঘৰফালিয়া ঘৰ নং : ৬৩খ বয়স : 25 লিঙ্গ : মহিলা	YEHO148486 ফটো উপলব্ধ	696 নাম : দিপজ্যোতি মাৰ্দি পিতাৰ নাম: ভন্দা মাৰ্দি ঘৰ নং : ৬৩ঙ বয়স : 30 লিঙ্গ : পুৰুষ	KXM0359141 ফটো উপলব্ধ
697 নাম : পাণ মাৰ্দি স্বামীৰ নাম: দিপজ্যোতি মাৰ্দি ঘৰ নং : ৬৩ঙ বয়স : 29 লিঙ্গ : মহিলা	KXM0344002 ফটো উপলব্ধ	E 698 নাম : অংগুৱালা পাল স্বামীৰ নাম: প্ৰভাত পাল ঘৰ নং : ৬৩ঘ বয়স : 86 লিঙ্গ : মহিলা	KXM1819585 ফটো উপলব্ধ	699 নাম : অজিত চৰেং পিতাৰ নাম: ভোলা চৰেং ঘৰ নং : ৬৩ঘ বয়স : 70 লিঙ্গ : পুৰুষ	KXM1819687 ফটো উপলব্ধ
700 নাম : সোমবাৰী চৰেং স্বামীৰ নাম: অজিত চৰেং ঘৰ নং : ৬৩খ বয়স : 67 লিঙ্গ : মহিলা	KXM1819698 ফটো উপলব্ধ	701 নাম : পানেশ্বৰী মাৰ্দি স্বামীৰ নাম: বাঘৰাই মাৰ্দি ঘৰ নং : ৬৩ঘ বয়স : 67 লিঙ্গ : মহিলা	KXM1819825 ফটো উপলব্ধ	702 নাম : পৰিমল পাল পিতাৰ নাম: প্ৰভাত পাল ঘৰ নং : ৬৩ক বয়স : 62 লিঙ্গ : পুৰুষ	KXM1819596 ফটো উপলব্ধ
703 নাম : শুক্লা পাল স্বামীৰ নাম: পৰিমল পাল ঘৰ নং : ৬৩ক বয়স : 60 লিঙ্গ : মহিলা	KXM1819609 ফটো উপলব্ধ	704 নাম : পবিত্ৰ গগৈ পিতাৰ নাম: পুনানন্দ গগৈ ঘৰ নং : ৬৩খ বয়স : 58 লিঙ্গ : পুৰুষ	KXM1819723 ফটো উপলব্ধ	705 নাম : অমল পাল পিতাৰ নাম: প্ৰভাত পাল ঘৰ নং : ৬৩ক বয়স : 52 লিঙ্গ : পুৰুষ	KXM1819610 ফটো উপলব্ধ
706 নাম : ধৰম চৰেং পিতাৰ নাম: ভোলা চৰেং ঘৰ নং : ৬৩খ বয়স : 50 লিঙ্গ : পুৰুষ	KXM1819701 ফটো উপলব্ধ	707 নাম : মিনা মাৰ্দি স্বামীৰ নাম: মাথু মাৰ্দি ঘৰ নং : ৬৩গ বয়স : 50 লিঙ্গ : মহিলা	KXM1819803 ফটো উপলব্ধ	708 নাম : বীৰেশ্বৰ ঘৰফলিয়া পিতাৰ নাম: চেনাৰাম ঘৰফলিয়া ঘৰ নং : ৬৩খ বয়স : 46 লিঙ্গ : পুৰুষ	KXM1819756 ফটো উপলব্ধ
S 709 নাম : বীতা চৰেং স্বামীৰ নাম: ধৰম চৰেং ঘৰ নং : ৬৩খ বয়স : 45 লিঙ্গ : মহিলা	KXM1819712 ফটো উপলব্ধ	710 নাম : বলিন ঘৰফলিয়া পিতাৰ নাম: চেনাৰাম ঘৰফলিয়া ঘৰ নং : ৬৩খ বয়স : 44 লিঙ্গ : পুৰুষ	KXM1819767 ফটো উপলব্ধ	711 নাম : দিপকু মাৰ্দি পিতাৰ নাম: বাঘৰাই মাৰ্দি ঘৰ নং : ৬৩ঘ বয়স : 42 লিঙ্গ : পুৰুষ	KXM1819836 ফটো উপলব্ধ
712 নাম : ৰাজেন গগৈ পিতাৰ নাম: চেনাৰাম গগৈ ঘৰ নং : ৬৩ক বয়স : 41 লিঙ্গ : পুৰুষ	KXM1819778 ফটো উপলব্ধ	713 নাম : সন্ধ্যা পাল স্বামীৰ নাম: অমল পাল ঘৰ নং : ৬৩ক বয়স : 40 লিঙ্গ : মহিলা	KXM1819574 ফটো উপলব্ধ	714 নাম : ছনিতা মাৰ্দি স্বামীৰ নাম: দিপকু মাৰ্দি ঘৰ নং : ৬৩ঘ বয়স : 40 লিঙ্গ : মহিলা	KXM1819847 ফটো উপলব্ধ
715 নাম : মতিলাল কোঁৱৰ পিতাৰ নাম: কেৰু কোঁৱৰ ঘৰ নং : ৬৩গ বয়স : 39 লিঙ্গ : পুৰুষ	KXM1819814 ফটো উপলব্ধ	716 নাম : মীনা চৰেং স্বামীৰ নাম: অজিত চৰেং ঘৰ নং : ৬৩খ বয়স : 36 লিঙ্গ : মহিলা	KXM0223925 ফটো উপলব্ধ	717 নাম : বুনজেন ঘৰফলিয়া স্বামীৰ নাম: বীৰেশ্বৰ ঘৰফলিয়া ঘৰ নং : ৬৩খ বয়স : 35 লিঙ্গ : মহিলা	KXM1822964 ফটো উপলব্ধ
718 নাম : কাৰ্তিক মাৰ্দি মাতৃৰ নাম: পানেশ্বৰী মাৰ্দি ঘৰ নং : ৬৩ঘ বয়স : 32 লিঙ্গ : পুৰুষ	KXM1823683 ফটো উপলব্ধ	719 নাম : প্ৰসেনজিত পাল পিতাৰ নাম: পৰিমল পাল ঘৰ নং : ৬৩ক বয়স : 30 লিঙ্গ : পুৰুষ	KXM2014746 ফটো উপলব্ধ	720 নাম : গুণ চেটিয়া স্বামীৰ নাম: কনাইলাল চেটিয়া ঘৰ নং : ৬৪ বয়স : 65 লিঙ্গ : মহিলা	KXM1819916 ফটো উপলব্ধ



721 নাম : চন্দ্ৰ চেটিয়া পিতাৰ নাম: কানাইলাল চেটিয়া ঘৰ নং : ৬৪ বয়স : 40 লিঙ্গ : পুৰুষ	KXM1819927 ফটো উপলব্ধ	722 নাম : কৃষ্ণজ্যোতি গগৈ পিতাৰ নাম: প্ৰদীপ গগৈ ঘৰ নং : 64 বয়স : 20 লিঙ্গ : পুৰুষ	YEHO170076 ফটো উপলব্ধ	723 নাম : চন্দিৰি গগৈ স্বামীৰ নাম: মিনাই গগৈ ঘৰ নং : ৬৬ বয়স : 62 লিঙ্গ : মহিলা	KXM1819949 ফটো উপলব্ধ
724 নাম : টুট গগৈ পিতাৰ নাম: মিনাই গগৈ ঘৰ নং : 66 বয়স : 38 লিঙ্গ : মহিলা	KXM1819950 ফটো উপলব্ধ	725 নাম : নিয়ন গগৈ মাতৃৰ নাম: চন্দিৰি গগৈ ঘৰ নং : ৬৬ বয়স : 35 লিঙ্গ : পুৰুষ	KXM1823514 ফটো উপলব্ধ	726 নাম : দিপান্দিতা গগৈ স্বামীৰ নাম: নিয়ন গগৈ ঘৰ নং : 66 বয়স : 33 লিঙ্গ : মহিলা	KXM2014882 ফটো উপলব্ধ
727 নাম : নিপেন গগৈ পিতাৰ নাম: মিনাই গগৈ ঘৰ নং : ৬৬ বয়স : 32 লিঙ্গ : পুৰুষ	KXM1822771 ফটো উপলব্ধ	728 নাম : পদ্মা গগৈ স্বামীৰ নাম: নিপেন গগৈ ঘৰ নং : ৬৬ বয়স : 29 লিঙ্গ : মহিলা	KXM0308775 ফটো উপলব্ধ	729 নাম : গোলচ গগৈ পিতাৰ নাম: ইন্দ্ৰেশ্বৰ গগৈ ঘৰ নং : ৬৭ বয়স : 46 লিঙ্গ : পুৰুষ	KXM1819961 ফটো উপলব্ধ
730 নাম : শিখামণি গগৈ স্বামীৰ নাম: গোলচ গগৈ ঘৰ নং : ৬৭ বয়স : 42 লিঙ্গ : মহিলা	KXM1819972 ফটো উপলব্ধ	731 নাম : নিকুমণি গগৈ পিতাৰ নাম: গোলচ গগৈ ঘৰ নং : ৬৭ বয়স : 28 লিঙ্গ : মহিলা	KXM0167411 ফটো উপলব্ধ	732 নাম : চিকু গগৈ পিতাৰ নাম: গোলচ গগৈ ঘৰ নং : 67 বয়স : 24 লিঙ্গ : পুৰুষ	KXM3172418 ফটো উপলব্ধ
733 নাম : হেমকান্ত গগৈ পিতাৰ নাম: কুমল গগৈ ঘৰ নং : ৬৮ বয়স : 55 লিঙ্গ : পুৰুষ	KXM1819983 ফটো উপলব্ধ	734 নাম : ৰাজুবালা গগৈ স্বামীৰ নাম: হেমকান্ত গগৈ ঘৰ নং : ৬৮ বয়স : 52 লিঙ্গ : মহিলা	KXM1819994 ফটো উপলব্ধ	735 নাম : শান্তনু গগৈ পিতাৰ নাম: হেমকান্ত গগৈ ঘৰ নং : 68 বয়স : 36 লিঙ্গ : পুৰুষ	KXM0120808 ফটো উপলব্ধ
736 নাম : শ্যামন্ত গগৈ পিতাৰ নাম: হেম কান্ত গগৈ ঘৰ নং : ৬৮ বয়স : 34 লিঙ্গ : পুৰুষ	KXM1822873 ফটো উপলব্ধ	737 নাম : বিষ্ণু গগৈ পিতাৰ নাম: হেম কান্ত গগৈ ঘৰ নং : ৬৮ বয়স : 32 লিঙ্গ : পুৰুষ	KXM1822884 ফটো উপলব্ধ	738 নাম : গৌৰ জ্যোতি গগৈ পিতাৰ নাম: হেমকান্ত গগৈ ঘৰ নং : 68 বয়স : 31 লিঙ্গ : পুৰুষ	KXM0120998 ফটো উপলব্ধ
739 নাম : বৰ্ণালী সোনোৱাল গগৈ স্বামীৰ নাম: শান্তনু গগৈ ঘৰ নং : 68 বয়স : 30 লিঙ্গ : মহিলা	YEHO155671 ফটো উপলব্ধ	740 নাম : কৃষ্ণা গগৈ স্বামীৰ নাম: শ্যামন্ত গগৈ ঘৰ নং : ৬৮ বয়স : 22 লিঙ্গ : মহিলা	KXM3257979 ফটো উপলব্ধ	741 নাম : দিপাংকৰ গগৈ পিতাৰ নাম: নব গগৈ ঘৰ নং : 68 বয়স : 20 লিঙ্গ : পুৰুষ	YEHO161158 ফটো উপলব্ধ
742 নাম : প্ৰদীপ গগৈ পিতাৰ নাম: নৰেন গগৈ ঘৰ নং : ৬৯ বয়স : 50 লিঙ্গ : পুৰুষ	KXM1820026 ফটো উপলব্ধ	743 নাম : পূণ্য গগৈ স্বামীৰ নাম: প্ৰদীপ গগৈ ঘৰ নং : 69 বয়স : 47 লিঙ্গ : মহিলা	KXM1820037 ফটো উপলব্ধ	744 নাম : প্ৰণব গগৈ পিতাৰ নাম: নৰেন গগৈ ঘৰ নং : ৬৯ বয়স : 40 লিঙ্গ : পুৰুষ	KXM1820059 ফটো উপলব্ধ
745 নাম : পূৰ্বী ভাঞা গগৈ স্বামীৰ নাম: প্ৰণব গগৈ ঘৰ নং : 69 বয়স : 30 লিঙ্গ : মহিলা	KXM0265314 ফটো উপলব্ধ	746 নাম : গোজনাথ গগৈ পিতাৰ নাম: তিলক গগৈ ঘৰ নং : ৭১ বয়স : 50 লিঙ্গ : পুৰুষ	KXM1820071 ফটো উপলব্ধ	747 নাম : ৰূপালী গগৈ স্বামীৰ নাম: গোজনাথ গগৈ ঘৰ নং : ৭১ বয়স : 46 লিঙ্গ : মহিলা	KXM1820082 ফটো উপলব্ধ
748 নাম : জ্ঞানদীপ গগৈ পিতাৰ নাম: গুজনাথ গগৈ ঘৰ নং : 71 বয়স : 23 লিঙ্গ : পুৰুষ	YEHO021840 ফটো উপলব্ধ	749 নাম : লিলিমা গগৈ স্বামীৰ নাম: ভিমেশ্বৰ গগৈ ঘৰ নং : 72 বয়স : 72 লিঙ্গ : মহিলা	KXM1820128 ফটো উপলব্ধ	750 নাম : অমৃত গগৈ পিতাৰ নাম: ডিমেশ্বৰ গগৈ ঘৰ নং : 72 বয়স : 30 লিঙ্গ : পুৰুষ	KXM0348755 ফটো উপলব্ধ



751 নাম : ডিম্পল গগৈ পিতাৰ নাম: গুজনাথ গগৈ ঘৰ নং : ৭২ বয়স : 27 লিঙ্গ : পুৰুষ	KXM0611996 ফটো উপলব্ধ	S 752 নাম : ভাৰতী গগৈ মাতৃৰ নাম: লিলামা গগৈ ঘৰ নং : ৭২ক বয়স : 36 লিঙ্গ : মহিলা	KXM0311845 ফটো উপলব্ধ	753 নাম : জিৰ্ণু গগৈ পিতাৰ নাম: লিলামা গগৈ ঘৰ নং : ৭২ক বয়স : 31 লিঙ্গ : পুৰুষ	KXM1822840 ফটো উপলব্ধ
754 নাম : যতীন গগৈ পিতাৰ নাম: বেবকান্ত গগৈ ঘৰ নং : ৭৩ বয়স : 56 লিঙ্গ : পুৰুষ	KXM1820151 ফটো উপলব্ধ	755 নাম : মামনি গগৈ স্বামীৰ নাম: যতীন গগৈ ঘৰ নং : ৭৩ বয়স : 50 লিঙ্গ : মহিলা	KXM1820162 ফটো উপলব্ধ	756 নাম : ভাগ্যাজ্যোতি গগৈ পিতাৰ নাম: যতীন গগৈ ঘৰ নং : ৭৩ বয়স : 26 লিঙ্গ : পুৰুষ	KXM0546515 ফটো উপলব্ধ
757 নাম : ভগিতা গগৈ স্বামীৰ নাম: ইন্দ্ৰেশ্বৰ গগৈ ঘৰ নং : ৭৪ বয়স : 80 লিঙ্গ : মহিলা	KXM1820184 ফটো উপলব্ধ	758 নাম : তপন গগৈ পিতাৰ নাম: ইন্দ্ৰেশ্বৰ গগৈ ঘৰ নং : ৭৪ বয়স : 38 লিঙ্গ : পুৰুষ	KXM1820208 ফটো উপলব্ধ	759 নাম : বিন্সী গগৈ স্বামীৰ নাম: তপন গগৈ ঘৰ নং : 74 বয়স : 34 লিঙ্গ : মহিলা	KXM1964632 ফটো উপলব্ধ
760 নাম : চিৰঞ্জীৱ কোঁৱৰ পিতাৰ নাম: দিলিপ কোঁৱৰ ঘৰ নং : 74 বয়স : 27 লিঙ্গ : পুৰুষ	KXM0210641 ফটো উপলব্ধ	761 নাম : দীপা কোঁৱৰ স্বামীৰ নাম: বমেন কোঁৱৰ ঘৰ নং : 74 বয়স : 26 লিঙ্গ : মহিলা	YEH0167718 ফটো উপলব্ধ	762 নাম : বলিন গগৈ পিতাৰ নাম: ফটিক গগৈ ঘৰ নং : ৭৫ বয়স : 46 লিঙ্গ : পুৰুষ	KXM0560607 ফটো উপলব্ধ
763 নাম : শিশু গগৈ পিতাৰ নাম: ফটিক গগৈ ঘৰ নং : ৭৫ বয়স : 44 লিঙ্গ : পুৰুষ	KXM1820220 ফটো উপলব্ধ	764 নাম : বীনা গগৈ স্বামীৰ নাম: উত্তম গগৈ ঘৰ নং : 76 বয়স : 50 লিঙ্গ : মহিলা	KXM1820275 ফটো উপলব্ধ	765 নাম : নবজিত গগৈ পিতাৰ নাম: ভদ্রেশ্বৰ গগৈ ঘৰ নং : ৭৬ বয়স : 45 লিঙ্গ : পুৰুষ	KXM1820242 ফটো উপলব্ধ
766 নাম : দিপিকা গগৈ স্বামীৰ নাম: নবজিত গগৈ ঘৰ নং : 76 বয়স : 43 লিঙ্গ : মহিলা	KXM1820253 ফটো উপলব্ধ	767 নাম : চিমী কোঁৱৰ পিতাৰ নাম: বাজেন কোঁৱৰ ঘৰ নং : ৭৬ বয়স : 24 লিঙ্গ : মহিলা	KXM0428433 ফটো উপলব্ধ	768 নাম : উত্তম গগৈ পিতাৰ নাম: পনানন্দ গগৈ ঘৰ নং : ৭৬ক বয়স : 56 লিঙ্গ : পুৰুষ	KXM1820264 ফটো উপলব্ধ
769 নাম : বীনা গগৈ পিতাৰ নাম: গগন গগৈ ঘৰ নং : 77 বয়স : 53 লিঙ্গ : মহিলা	KXM1820311 ফটো উপলব্ধ	770 নাম : যদ কোঁৱৰ পিতাৰ নাম: টিপেশ্বৰ কোঁৱৰ ঘৰ নং : ৭৭ বয়স : 43 লিঙ্গ : পুৰুষ	KXM0313940 ফটো উপলব্ধ	771 নাম : ডিম্বেশ্বৰ দুৱৰা পিতাৰ নাম: ডিম্বেশ্বৰ দুৱৰা ঘৰ নং : 78 বয়স : 60 লিঙ্গ : পুৰুষ	KXM1820742 ফটো উপলব্ধ
772 নাম : অৰুনা গগৈ স্বামীৰ নাম: চন্দ্ৰ গগৈ ঘৰ নং : 78 বয়স : 60 লিঙ্গ : মহিলা	KXM1820366 ফটো উপলব্ধ	773 নাম : লোহিত গগৈ পিতাৰ নাম: সবুৰাম গগৈ ঘৰ নং : 78 বয়স : 55 লিঙ্গ : পুৰুষ	KXM1820413 ফটো উপলব্ধ	774 নাম : দিপামণি গগৈ স্বামীৰ নাম: লুহিত গগৈ ঘৰ নং : 78 বয়স : 52 লিঙ্গ : মহিলা	KXM1820424 ফটো উপলব্ধ
775 নাম : উত্তম দুৱৰা পিতাৰ নাম: প্ৰেমধৰ দুৱৰা ঘৰ নং : 78 বয়স : 49 লিঙ্গ : পুৰুষ	KXM1820764 ফটো উপলব্ধ	776 নাম : ইন্দিৰা গগৈ স্বামীৰ নাম: মৃদুল গগৈ ঘৰ নং : 78 বয়স : 28 লিঙ্গ : মহিলা	KXM0146753 ফটো উপলব্ধ	777 নাম : মৃদুল গগৈ পিতাৰ নাম: চন্দ্ৰ গগৈ ঘৰ নং : ৭৮ বয়স : 27 লিঙ্গ : পুৰুষ	KXM0147504 ফটো উপলব্ধ
778 নাম : বনশ্ৰী দুৱৰা পিতাৰ নাম: উত্তম দুৱৰা ঘৰ নং : 78 বয়স : 21 লিঙ্গ : মহিলা	KXM3175452 ফটো উপলব্ধ	779 নাম : পূৰ্ণকান্ত গগৈ পিতাৰ নাম: ভব গগৈ ঘৰ নং : 79 বয়স : 47 লিঙ্গ : পুৰুষ	KXM1820457 ফটো উপলব্ধ	780 নাম : বিনা গগৈ স্বামীৰ নাম: পূৰ্ণকান্ত গগৈ ঘৰ নং : 79 বয়স : 45 লিঙ্গ : মহিলা	KXM1820468 ফটো উপলব্ধ



781 নাম : বিতুপন গগৈ পিতাৰ নাম: পূৰ্ণকান্ত গগৈ ঘৰ নং : 79 বয়স : 31 লিঙ্গ : পুৰুষ	KXM1822544 ফটো উপলব্ধ	782 নাম : বিপ্লৱী গগৈ স্বামীৰ নাম: বিতুপন গগৈ ঘৰ নং : 79 বয়স : 30 লিঙ্গ : মহিলা	YEHO109199 ফটো উপলব্ধ	783 নাম : পীতাম্বৰ গগৈ পিতাৰ নাম: পোবালী বৰুৱা গগৈ ঘৰ নং : ৮০ বয়স : 80 লিঙ্গ : পুৰুষ	KXM1820479 ফটো উপলব্ধ
784 নাম : স্বৰ্ণলতা গগৈ স্বামীৰ নাম: পিতাম্বৰ গগৈ ঘৰ নং : ৮০ বয়স : 75 লিঙ্গ : মহিলা	KXM1820480 ফটো উপলব্ধ	785 নাম : তুলেশ্বৰ গগৈ পিতাৰ নাম: পিতাম্বৰ গগৈ ঘৰ নং : 80 বয়স : 45 লিঙ্গ : পুৰুষ	KXM1820491 ফটো উপলব্ধ	786 নাম : নিপামণি গগৈ পিতাৰ নাম: পিতাম্বৰ গগৈ ঘৰ নং : 80 বয়স : 42 লিঙ্গ : মহিলা	KXM1820504 ফটো উপলব্ধ
787 নাম : যমুনা শইকীয়া গগৈ স্বামীৰ নাম: তুলেশ্বৰ গগৈ ঘৰ নং : 80 বয়স : 40 লিঙ্গ : মহিলা	KXM0314062 ফটো উপলব্ধ	788 নাম : পুনা গগৈ পিতাৰ নাম: প্ৰেমধৰ গগৈ ঘৰ নং : ৮২ বয়স : 60 লিঙ্গ : পুৰুষ	KXM1820526 ফটো উপলব্ধ	789 নাম : অঞ্জলি গগৈ স্বামীৰ নাম: পুনা গগৈ ঘৰ নং : ৮২ বয়স : 55 লিঙ্গ : মহিলা	KXM1820537 ফটো উপলব্ধ
790 নাম : উজ্জল গগৈ পিতাৰ নাম: পুনা গগৈ ঘৰ নং : ৮২ বয়স : 30 লিঙ্গ : পুৰুষ	KXM0360354 ফটো উপলব্ধ	791 নাম : তুলন কোঁৱৰ পিতাৰ নাম: বৰুণ কোঁৱৰ ঘৰ নং : ৮২ বয়স : 25 লিঙ্গ : পুৰুষ	KXM0546911 ফটো উপলব্ধ	792 নাম : ৰাতুল বৰুৱা পিতাৰ নাম: ভুবন বৰুৱা ঘৰ নং : 83 বয়স : 39 লিঙ্গ : পুৰুষ	YEHO022814 ফটো উপলব্ধ
793 নাম : সুমেন গগৈ পিতাৰ নাম: ফুলেশ্বৰ গগৈ ঘৰ নং : ৮৩ বয়স : 38 লিঙ্গ : পুৰুষ	KXM1820560 ফটো উপলব্ধ	794 নাম : ৰূপান্তৰ সোনোৱাল পিতাৰ নাম: বকুল সোনোৱাল ঘৰ নং : ৮৩ বয়স : 36 লিঙ্গ : পুৰুষ	KXM1823558 ফটো উপলব্ধ	795 নাম : দিপালী বৰুৱা স্বামীৰ নাম: ৰাতুল বৰুৱা ঘৰ নং : ৮৩ বয়স : 33 লিঙ্গ : মহিলা	KXM0300160 ফটো উপলব্ধ
796 নাম : অনামিকা চেতিয়া গগৈ স্বামীৰ নাম: সুমেন গগৈ ঘৰ নং : ৮৩ বয়স : 31 লিঙ্গ : মহিলা	KXM0315903 ফটো উপলব্ধ	797 নাম : পুতলি গগৈ স্বামীৰ নাম: প্ৰেমধৰ গগৈ ঘৰ নং : ৮৩ক বয়স : 70 লিঙ্গ : মহিলা	KXM1820582 ফটো উপলব্ধ	798 নাম : ভদ্ৰ গগৈ পিতাৰ নাম: প্ৰেমধৰ গগৈ ঘৰ নং : ৮৩ক বয়স : 40 লিঙ্গ : পুৰুষ	KXM1820593 ফটো উপলব্ধ
799 নাম : মানসী গগৈ স্বামীৰ নাম: ভদ্ৰ গগৈ ঘৰ নং : ৮৩ক বয়স : 34 লিঙ্গ : মহিলা	KXM2014928 ফটো উপলব্ধ	800 নাম : প্ৰদীপ গগৈ পিতাৰ নাম: জ্যোতিল গগৈ ঘৰ নং : 83খ বয়স : 28 লিঙ্গ : পুৰুষ	KXM0350728 ফটো উপলব্ধ	801 নাম : লীলাকান্ত গগৈ পিতাৰ নাম: কুমল গগৈ ঘৰ নং : ৮৪ বয়স : 65 লিঙ্গ : পুৰুষ	KXM1820639 ফটো উপলব্ধ
802 নাম : জোনাকী গগৈ স্বামীৰ নাম: লীলাকান্ত গগৈ ঘৰ নং : ৮৪ বয়স : 56 লিঙ্গ : মহিলা	KXM1820640 ফটো উপলব্ধ	803 নাম : দিগন্ত গগৈ পিতাৰ নাম: লীলাকান্ত গগৈ ঘৰ নং : ৮৪ বয়স : 38 লিঙ্গ : পুৰুষ	KXM1820651 ফটো উপলব্ধ	804 নাম : বিতোপন গগৈ পিতাৰ নাম: লীলাকান্ত গগৈ ঘৰ নং : ৮৪ বয়স : 36 লিঙ্গ : পুৰুষ	KXM1823490 ফটো উপলব্ধ
805 নাম : ধৰিত্ৰী গগৈ স্বামীৰ নাম: অজীত গগৈ ঘৰ নং : 84 বয়স : 35 লিঙ্গ : মহিলা	KXM0300145 ফটো উপলব্ধ	806 নাম : অজিত গগৈ পিতাৰ নাম: লীলাকান্ত গগৈ ঘৰ নং : ৮৪ বয়স : 34 লিঙ্গ : পুৰুষ	KXM1823503 ফটো উপলব্ধ	807 নাম : জানমণি গগৈ স্বামীৰ নাম: দীগন্ত গগৈ ঘৰ নং : ৮৪ বয়স : 34 লিঙ্গ : মহিলা	KXM0167312 ফটো উপলব্ধ
808 নাম : পাল্লবী গগৈ স্বামীৰ নাম: বিতোপন গগৈ ঘৰ নং : ৮৪ বয়স : 32 লিঙ্গ : মহিলা	KXM1823434 ফটো উপলব্ধ	809 নাম : পদমী গগৈ স্বামীৰ নাম: টঙ্কেশ্বৰ গগৈ ঘৰ নং : ৮৫ বয়স : 62 লিঙ্গ : মহিলা	KXM1820673 ফটো উপলব্ধ	810 নাম : মনলতা গগৈ স্বামীৰ নাম: কামেশ্বৰ গগৈ ঘৰ নং : 85 বয়স : 47 লিঙ্গ : মহিলা	KXM1820719 ফটো উপলব্ধ



<p>S2 811 KXM3258902</p> <p>নাম : জোন্না গগৈ পিতাৰ নাম: ভূপেন গগৈ ঘৰ নং : 85 বয়স : 22 লিঙ্গ : মহিলা</p> <p>ফটো উপলব্ধ</p>	<p>812 YEHO123331</p> <p>নাম : মানৱজ্যোতি গগৈ পিতাৰ নাম: কামেশ্বৰ ঘৰ নং : 85 বয়স : 20 লিঙ্গ : পুৰুষ</p> <p>ফটো উপলব্ধ</p>	<p>813 KXM0359182</p> <p>নাম : দিপাংকৰ গগৈ পিতাৰ নাম: কামেশ্বৰ গগৈ ঘৰ নং : ৮৫ঘ বয়স : 25 লিঙ্গ : পুৰুষ</p> <p>ফটো উপলব্ধ</p>
<p>814 KXM1820708</p> <p>নাম : কামেশ্বৰ গগৈ পিতাৰ নাম: টংকেশ্বৰ গগৈ ঘৰ নং : ৮৫খ বয়স : 52 লিঙ্গ : পুৰুষ</p> <p>ফটো উপলব্ধ</p>	<p>E 815 KXM1820684</p> <p>নাম : ভূপেন গগৈ পিতাৰ নাম: টংকেশ্বৰ গগৈ ঘৰ নং : ৮৫ক বয়স : 47 লিঙ্গ : পুৰুষ</p> <p>ফটো উপলব্ধ</p>	<p>816 KXM1820695</p> <p>নাম : বেবী গগৈ স্বামীৰ নাম: ভূপেন গগৈ ঘৰ নং : ৮৫ক বয়স : 45 লিঙ্গ : মহিলা</p> <p>ফটো উপলব্ধ</p>
<p>817 KXM3156056</p> <p>নাম : অংকুৰজ্যোতি গগৈ মাতৃৰ নাম: বিজুমণি গগৈ ঘৰ নং : 86 বয়স : 21 লিঙ্গ : পুৰুষ</p> <p>ফটো উপলব্ধ</p>	<p>818 KXM1820731</p> <p>নাম : ভাদৰি দুৱৰা স্বামীৰ নাম: চিপং দুৱৰা ঘৰ নং : ৮৭ বয়স : 80 লিঙ্গ : মহিলা</p> <p>ফটো উপলব্ধ</p>	<p>819 KXM1820753</p> <p>নাম : কল্পনা দুৱৰা স্বামীৰ নাম: ডিম্বেশ্বৰ দুৱৰা ঘৰ নং : ৮৭ বয়স : 55 লিঙ্গ : মহিলা</p> <p>ফটো উপলব্ধ</p>
<p>820 KXM1820775</p> <p>নাম : অতুল দুৱৰা পিতাৰ নাম: চিপং দুৱৰা ঘৰ নং : ৮৭ বয়স : 40 লিঙ্গ : পুৰুষ</p> <p>ফটো উপলব্ধ</p>	<p>821 KXM1820786</p> <p>নাম : নিভা গগৈ দুৱৰা স্বামীৰ নাম: উত্তম দুৱৰা ঘৰ নং : ৮৭ বয়স : 38 লিঙ্গ : মহিলা</p> <p>ফটো উপলব্ধ</p>	<p>822 KXM0299610</p> <p>নাম : জোনমণি দুৱৰা গগৈ স্বামীৰ নাম: অতুল দুৱৰা ঘৰ নং : ৮৭ বয়স : 32 লিঙ্গ : মহিলা</p> <p>ফটো উপলব্ধ</p>
<p>823 KXM0321208</p> <p>নাম : পৰ্ণিমা দুৱৰা পিতাৰ নাম: ডিম্বেশ্বৰ দুৱৰা ঘৰ নং : ৮৭ বয়স : 29 লিঙ্গ : মহিলা</p> <p>ফটো উপলব্ধ</p>	<p>824 KXM0321299</p> <p>নাম : বিপুল দুৱৰা পিতাৰ নাম: ডিম্বেশ্বৰ দুৱৰা ঘৰ নং : ৮৭ বয়স : 27 লিঙ্গ : পুৰুষ</p> <p>ফটো উপলব্ধ</p>	<p>825 KXM1820800</p> <p>নাম : লক্ষ্মীমাই গগৈ স্বামীৰ নাম: থানেশ্বৰ গগৈ ঘৰ নং : ৮৮ বয়স : 70 লিঙ্গ : মহিলা</p> <p>ফটো উপলব্ধ</p>
<p>826 KXM0512293</p> <p>নাম : প্ৰশান্ত গগৈ পিতাৰ নাম: প্ৰবীন গগৈ ঘৰ নং : ৮৮ বয়স : 33 লিঙ্গ : পুৰুষ</p> <p>ফটো উপলব্ধ</p>	<p>827 KXM1820822</p> <p>নাম : জন লাহন স্বামীৰ নাম: গুণাৰাম লাহন ঘৰ নং : ৮৯ বয়স : 70 লিঙ্গ : মহিলা</p> <p>ফটো উপলব্ধ</p>	<p>828 KXM0321828</p> <p>নাম : ক্ষীৰেন চন্দ্ৰ সিংহ পিতাৰ নাম: মদন সিংহ ঘৰ নং : 89 বয়স : 57 লিঙ্গ : পুৰুষ</p> <p>ফটো উপলব্ধ</p>
<p>829 KXM0321836</p> <p>নাম : কৰবী সিংহ স্বামীৰ নাম: ক্ষীৰেন সিংহ ঘৰ নং : 89 বয়স : 47 লিঙ্গ : মহিলা</p> <p>ফটো উপলব্ধ</p>	<p>830 KXM1820833</p> <p>নাম : প্ৰশান্ত লাহন পিতাৰ নাম: গুণাৰাম লাহন ঘৰ নং : ৮৯ বয়স : 43 লিঙ্গ : পুৰুষ</p> <p>ফটো উপলব্ধ</p>	<p>831 KXM0298794</p> <p>নাম : ৰূপা দুৱৰা লাহন স্বামীৰ নাম: প্ৰশান্ত লাহন ঘৰ নং : 89 বয়স : 39 লিঙ্গ : মহিলা</p> <p>ফটো উপলব্ধ</p>
<p>832 KXM0370858</p> <p>নাম : দীপশিখা লাহন পিতাৰ নাম: গুণাৰাম লাহন ঘৰ নং : 89 বয়স : 32 লিঙ্গ : মহিলা</p> <p>ফটো উপলব্ধ</p>	<p>833 KXM0351098</p> <p>নাম : অৰুপজ্যোতি লাহন পিতাৰ নাম: গুণাৰাম লাহন ঘৰ নং : 89 বয়স : 31 লিঙ্গ : পুৰুষ</p> <p>ফটো উপলব্ধ</p>	<p>834 KXM0370908</p> <p>নাম : ৰিতামণি বৰপাত্ৰ গৌঁহাই স্বামীৰ নাম: পল্লৱজ্যোতি সিংহ ঘৰ নং : 89 বয়স : 30 লিঙ্গ : মহিলা</p> <p>ফটো উপলব্ধ</p>
<p>835 KXM0321935</p> <p>নাম : পল্লৱজ্যোতি সিংহ পিতাৰ নাম: ক্ষীৰেন সিংহ ঘৰ নং : 89 বয়স : 28 লিঙ্গ : পুৰুষ</p> <p>ফটো উপলব্ধ</p>	<p>836 KXM0513853</p> <p>নাম : ববিতা বসুমতাৰী লাহন স্বামীৰ নাম: অৰুপজ্যোতি লাহন ঘৰ নং : ৮৯ বয়স : 26 লিঙ্গ : মহিলা</p> <p>ফটো উপলব্ধ</p>	<p>837 KXM0513325</p> <p>নাম : সুমিত্ৰা গগৈ স্বামীৰ নাম: প্ৰশান্ত গগৈ ঘৰ নং : ৮৯ বয়স : 26 লিঙ্গ : মহিলা</p> <p>ফটো উপলব্ধ</p>
<p>838 KXM1823207</p> <p>নাম : মামনী তেলি স্বামীৰ নাম: সুভাৰাম তেলি ঘৰ নং : ৮৯ঘ বয়স : 37 লিঙ্গ : মহিলা</p> <p>ফটো উপলব্ধ</p>	<p>839 KXM1823547</p> <p>নাম : পিন্টু কেৰুৱা পিতাৰ নাম: সৌনাৰাম কেৰুৱা ঘৰ নং : ৮৯ক বয়স : 31 লিঙ্গ : পুৰুষ</p> <p>ফটো উপলব্ধ</p>	<p>840 KXM0360701</p> <p>নাম : মিচিয়ু কুজুৰ স্বামীৰ নাম: লোঁকাশ কুজুৰ ঘৰ নং : ৯০ বয়স : 75 লিঙ্গ : মহিলা</p> <p>ফটো উপলব্ধ</p>



841 নাম : কনক গগৈ পিতাৰ নাম: চুকেশ্বৰ গগৈ ঘৰ নং : 90 বয়স : 60 লিঙ্গ : পুৰুষ	KXM1820899 ফটো উপলব্ধ	842 নাম : বাবৰাম কুজুৰ মাতৃৰ নাম: মাটিয়া কুজুৰ ঘৰ নং : 90 বয়স : 39 লিঙ্গ : পুৰুষ	KXM0370965 ফটো উপলব্ধ	843 নাম : যাদব কোঁৱৰ পিতাৰ নাম: নগেন কোঁৱৰ ঘৰ নং : 90 বয়স : 38 লিঙ্গ : পুৰুষ	KXM1820866 ফটো উপলব্ধ
844 নাম : বিতুল কোঁৱৰ পিতাৰ নাম: নগেন কোঁৱৰ ঘৰ নং : 90 বয়স : 36 লিঙ্গ : পুৰুষ	KXM1820877 ফটো উপলব্ধ	845 নাম : বনালী কোঁৱৰ স্বামীৰ নাম: বিতুল কোঁৱৰ ঘৰ নং : 90 বয়স : 35 লিঙ্গ : মহিলা	KXM1820888 ফটো উপলব্ধ	846 নাম : নীলমণি কুজুৰ স্বামীৰ নাম: বাবুৰাম কুজুৰ ঘৰ নং : 90 বয়স : 33 লিঙ্গ : মহিলা	KXM0314450 ফটো উপলব্ধ
847 নাম : পৰশমণি কোঁৱৰ স্বামীৰ নাম: যাদব কোঁৱৰ ঘৰ নং : 90 বয়স : 28 লিঙ্গ : মহিলা	KXM0323006 ফটো উপলব্ধ	848 নাম : সংগীতা গগৈ স্বামীৰ নাম: ৰুপজ্যোতি গগৈ ঘৰ নং : 90 বয়স : 21 লিঙ্গ : মহিলা	YE0044867 ফটো উপলব্ধ	849 নাম : শ্বোলি গগৈ স্বামীৰ নাম: কনক গগৈ ঘৰ নং : 90 বয়স : 46 লিঙ্গ : মহিলা	KXM1820902 ফটো উপলব্ধ
850 নাম : দেবজিত ৰাজকোঁৱৰ পিতাৰ নাম: জিতেন ৰাজকোঁৱৰ ঘৰ নং : 91 বয়স : 44 লিঙ্গ : পুৰুষ	KXM0562884 ফটো উপলব্ধ	851 নাম : নিলাক্ষী গগৈ ৰাজকোঁৱৰ স্বামীৰ নাম: দেবজিত ৰাজকোঁৱৰ ঘৰ নং : 91 বয়স : 37 লিঙ্গ : মহিলা	KXM0167155 ফটো উপলব্ধ	852 নাম : দিলীপ কোঁৱৰ পিতাৰ নাম: মাধবৰাম কোঁৱৰ ঘৰ নং : 92 বয়স : 60 লিঙ্গ : পুৰুষ	KXM1820935 ফটো উপলব্ধ
853 নাম : বীণা কোঁৱৰ স্বামীৰ নাম: দিলীপ কোঁৱৰ ঘৰ নং : 92 বয়স : 48 লিঙ্গ : মহিলা	KXM1820946 ফটো উপলব্ধ	854 নাম : কৃষ্ণালী কোঁৱৰ পিতাৰ নাম: দিলীপ কোঁৱৰ ঘৰ নং : 92 বয়স : 26 লিঙ্গ : মহিলা	KXM0360073 ফটো উপলব্ধ	855 নাম : গীতিমনি কোঁৱৰ পিতাৰ নাম: দিলীপ কোঁৱৰ ঘৰ নং : 92 বয়স : 21 লিঙ্গ : মহিলা	YE0073262 ফটো উপলব্ধ
856 নাম : পুষ্পা হেমৰম স্বামীৰ নাম: কালু হেমৰম ঘৰ নং : 92 বয়স : 37 লিঙ্গ : মহিলা	KXM0314120 ফটো উপলব্ধ	857 নাম : লক্ষী কোঁৱৰ স্বামীৰ নাম: পূজন কোঁৱৰ ঘৰ নং : 92 বয়স : 60 লিঙ্গ : মহিলা	KXM1820968 ফটো উপলব্ধ	858 নাম : লক্ষী কোঁৱৰ পিতাৰ নাম: দশৰথ কোঁৱৰ ঘৰ নং : 92 বয়স : 55 লিঙ্গ : মহিলা	KXM1820979 ফটো উপলব্ধ
859 নাম : মমী কোঁৱৰ পিতাৰ নাম: দশৰথ কোঁৱৰ ঘৰ নং : 92 বয়স : 53 লিঙ্গ : মহিলা	KXM1820980 ফটো উপলব্ধ	860 নাম : জয়গোবিন্দা কোঁৱৰ পিতাৰ নাম: দশৰথ কোঁৱৰ ঘৰ নং : 92 বয়স : 50 লিঙ্গ : পুৰুষ	KXM1820991 ফটো উপলব্ধ	861 নাম : মণিৰাম কোঁৱৰ পিতাৰ নাম: দশৰথ কোঁৱৰ ঘৰ নং : 92 বয়স : 47 লিঙ্গ : পুৰুষ	KXM1821007 ফটো উপলব্ধ
862 নাম : দীপিকা কোঁৱৰ স্বামীৰ নাম: জয় গোবিন্দ কোঁৱৰ ঘৰ নং : 92 বয়স : 39 লিঙ্গ : মহিলা	KXM0298851 ফটো উপলব্ধ	863 নাম : পনিমা কোঁৱৰ স্বামীৰ নাম: মনিৰাম কোঁৱৰ ঘৰ নং : 92 বয়স : 35 লিঙ্গ : মহিলা	KXM1822931 ফটো উপলব্ধ	864 নাম : চম্পা কোঁৱৰ পিতাৰ নাম: পূজন কোঁৱৰ ঘৰ নং : 92 বয়স : 33 লিঙ্গ : মহিলা	KXM1822828 ফটো উপলব্ধ
865 নাম : ৰমেন কোঁৱৰ পিতাৰ নাম: পূজন কোঁৱৰ ঘৰ নং : 92 বয়স : 31 লিঙ্গ : পুৰুষ	KXM1822817 ফটো উপলব্ধ	866 নাম : ধীৰেন কোঁৱৰ পিতাৰ নাম: পূজন কোঁৱৰ ঘৰ নং : 92 বয়স : 24 লিঙ্গ : পুৰুষ	KXM0512707 ফটো উপলব্ধ	867 নাম : দেৱ কোঁৱৰ পিতাৰ নাম: গৈদুৰাম কোঁৱৰ ঘৰ নং : 92 বয়স : 58 লিঙ্গ : পুৰুষ	KXM1821052 ফটো উপলব্ধ
868 নাম : বগীতৰা কোঁৱৰ স্বামীৰ নাম: দেবো কোঁৱৰ ঘৰ নং : 92 বয়স : 52 লিঙ্গ : মহিলা	KXM1821063 ফটো উপলব্ধ	869 নাম : কৃষ্ণ কোঁৱৰ পিতাৰ নাম: দেৱ কোঁৱৰ ঘৰ নং : 92 বয়স : 29 লিঙ্গ : পুৰুষ	KXM0328229 ফটো উপলব্ধ	870 নাম : মমী বসুমতাৰী কোঁৱৰ স্বামীৰ নাম: কৃষ্ণ কোঁৱৰ ঘৰ নং : 92 বয়স : 24 লিঙ্গ : মহিলা	KXM3177045 ফটো উপলব্ধ



871 নাম : সোনমাই কোঁৱৰ স্বামীৰ নাম: পূৰ্বেশ্বৰ কোঁৱৰ ঘৰ নং : ১০১ক বয়স : 67 লিঙ্গ : মহিলা	KXM1821041 ফটো উপলব্ধ	872 নাম : জগত কোঁৱৰ পিতাৰ নাম: টেপুৰাম কোঁৱৰ ঘৰ নং : 103 বয়স : 60 লিঙ্গ : পুৰুষ	KXM1821074 ফটো উপলব্ধ	S 873 নাম : সুৰভী কোঁৱৰ পিতাৰ নাম: জগত কোঁৱৰ ঘৰ নং : 103 বয়স : 28 লিঙ্গ : মহিলা	KXM0328385 ফটো উপলব্ধ
874 নাম : গোলাপ বৰুৱা পিতাৰ নাম: উমেশ বৰুৱা ঘৰ নং : 104 বয়স : 67 লিঙ্গ : পুৰুষ	KXM1821096 ফটো উপলব্ধ	875 নাম : ৰেণু বৰুৱা স্বামীৰ নাম: গোলাপ বৰুৱা ঘৰ নং : 104 বয়স : 62 লিঙ্গ : মহিলা	KXM1821109 ফটো উপলব্ধ	S 876 নাম : নিতুমণি বৰুৱা পিতাৰ নাম: গোলাপ বৰুৱা ঘৰ নং : ১০৪ বয়স : ৪২ লিঙ্গ : মহিলা	KXM2014848 ফটো উপলব্ধ
877 নাম : অমৃত বৰুৱা পিতাৰ নাম: গোলাপ বৰুৱা ঘৰ নং : ১০৪ বয়স : 33 লিঙ্গ : পুৰুষ	KXM2014917 ফটো উপলব্ধ	878 নাম : চুমী বৰুৱা স্বামীৰ নাম: ভাস্কৰ বৰুৱা ঘৰ নং : ১০৪ বয়স : 27 লিঙ্গ : মহিলা	KXM3390648 ফটো উপলব্ধ	879 নাম : মালতী কোঁৱৰ স্বামীৰ নাম: টেপুৰাম কোঁৱৰ ঘৰ নং : ১০৫ বয়স : 75 লিঙ্গ : মহিলা	KXM1821143 ফটো উপলব্ধ
880 নাম : অৰুণ কোঁৱৰ পিতাৰ নাম: ফটিক কোঁৱৰ ঘৰ নং : ১০৫ বয়স : 50 লিঙ্গ : পুৰুষ	KXM1821212 ফটো উপলব্ধ	881 নাম : বকুল কোঁৱৰ পিতাৰ নাম: টেপুৰাম কোঁৱৰ ঘৰ নং : ১০৫ বয়স : 50 লিঙ্গ : পুৰুষ	KXM1821154 ফটো উপলব্ধ	882 নাম : অনিল কোঁৱৰ পিতাৰ নাম: ফটিক কোঁৱৰ ঘৰ নং : ১০৫ বয়স : 48 লিঙ্গ : পুৰুষ	KXM1821223 ফটো উপলব্ধ
883 নাম : পৰ্ণিমা কোঁৱৰ স্বামীৰ নাম: বকুল কোঁৱৰ ঘৰ নং : ১০৫ বয়স : 47 লিঙ্গ : মহিলা	KXM1821165 ফটো উপলব্ধ	884 নাম : ললিত কোঁৱৰ পিতাৰ নাম: টেপুৰাম কোঁৱৰ ঘৰ নং : ১০৫ বয়স : 46 লিঙ্গ : পুৰুষ	KXM1821176 ফটো উপলব্ধ	885 নাম : বৰ্ণালী কোঁৱৰ স্বামীৰ নাম: ললিত কোঁৱৰ ঘৰ নং : 105 বয়স : 45 লিঙ্গ : মহিলা	KXM1821187 ফটো উপলব্ধ
886 নাম : ৰিতা অৰঙ্গীয়া কোঁৱৰ স্বামীৰ নাম: অনন্ত কোঁৱৰ ঘৰ নং : ১০৫ বয়স : 41 লিঙ্গ : মহিলা	KXM0299230 ফটো উপলব্ধ	887 নাম : ভাস্কৰজ্যোতি কোঁৱৰ পিতাৰ নাম: ফটিক কোঁৱৰ ঘৰ নং : 105 বয়স : 39 লিঙ্গ : পুৰুষ	KXM0328526 ফটো উপলব্ধ	888 নাম : অনন্ত কোঁৱৰ পিতাৰ নাম: টেপুৰাম কোঁৱৰ ঘৰ নং : ১০৫ বয়স : 38 লিঙ্গ : পুৰুষ	KXM1821198 ফটো উপলব্ধ
889 নাম : নিভা কোঁৱৰ স্বামীৰ নাম: অনিল কোঁৱৰ ঘৰ নং : 105 বয়স : 38 লিঙ্গ : মহিলা	KXM1821234 ফটো উপলব্ধ	890 নাম : ধুব কোঁৱৰ মাতৃৰ নাম: আইটি কোঁৱৰ ঘৰ নং : ১০৫ বয়স : 37 লিঙ্গ : পুৰুষ	KXM1822920 ফটো উপলব্ধ	891 নাম : মন্দিৰা কোঁৱৰ স্বামীৰ নাম: অৰুণজ্যোতি কোঁৱৰ ঘৰ নং : ১০৫ বয়স : 35 লিঙ্গ : মহিলা	KXM0315820 ফটো উপলব্ধ
S 892 নাম : বন্দিতা কোঁৱৰ পিতাৰ নাম: বকুল কোঁৱৰ ঘৰ নং : 105 বয়স : 80 লিঙ্গ : মহিলা	KXM0328575 ফটো উপলব্ধ	893 নাম : সোণমাই কোঁৱৰ পিতাৰ নাম: বকুল কোঁৱৰ ঘৰ নং : 105 বয়স : 28 লিঙ্গ : মহিলা	KXM0328625 ফটো উপলব্ধ	894 নাম : সুমন কোঁৱৰ পিতাৰ নাম: অনিল কোঁৱৰ ঘৰ নং : 105 বয়স : 23 লিঙ্গ : পুৰুষ	YEH0044354 ফটো উপলব্ধ
895 নাম : অপৰাজিতা কোঁৱৰ পিতাৰ নাম: বকুল কোঁৱৰ ঘৰ নং : 105 বয়স : 23 লিঙ্গ : মহিলা	YEH0104059 ফটো উপলব্ধ	896 নাম : ভাইমন কোঁৱৰ পিতাৰ নাম: অনিল কোঁৱৰ ঘৰ নং : 105 বয়স : 21 লিঙ্গ : পুৰুষ	YEH0044420 ফটো উপলব্ধ	897 নাম : পৰিসিতা কোঁৱৰ পিতাৰ নাম: বকুল কোঁৱৰ ঘৰ নং : 105 বয়স : 21 লিঙ্গ : মহিলা	YEH0104083 ফটো উপলব্ধ
898 নাম : পূৰ্বী কোঁৱৰ স্বামীৰ নাম: ভাস্কৰ কোঁৱৰ ঘৰ নং : ১০৫ক বয়স : 32 লিঙ্গ : মহিলা	KXM0263301 ফটো উপলব্ধ	899 নাম : আৰতী বৰুৱা কোঁৱৰ স্বামীৰ নাম: ধুবজ্যোতি কোঁৱৰ ঘৰ নং : 105খ বয়স : 30 লিঙ্গ : মহিলা	KXM0352708 ফটো উপলব্ধ	900 নাম : দুৰ্গেশ্বৰ কোঁৱৰ পিতাৰ নাম: টেপুৰাম কোঁৱৰ ঘৰ নং : ১০৭ বয়স : 75 লিঙ্গ : পুৰুষ	KXM1821245 ফটো উপলব্ধ



<p>901</p> <p>নাম : জোনালী কোঁৱৰ পিতাৰ নাম: দুৰ্গেশ্বৰ কোঁৱৰ ঘৰ নং : 107 বয়স : 35 লিঙ্গ : মহিলা</p> <p>ফটো উপলব্ধ</p>	KXM0005348	<p>902</p> <p>নাম : তোৰেশ্বৰ বৰুৱা পিতাৰ নাম: কেপেশ্বৰ বৰুৱা ঘৰ নং : 108 বয়স : 65 লিঙ্গ : পুৰুষ</p> <p>ফটো উপলব্ধ</p>	KXM1821278	<p>903</p> <p>নাম : লিলিমা হৈ বৰুৱা স্বামীৰ নাম: তোৰেশ্বৰ বৰুৱা ঘৰ নং : 108 বয়স : 60 লিঙ্গ : মহিলা</p> <p>ফটো উপলব্ধ</p>	KXM1821289
<p>904</p> <p>নাম : বিজয় চুনা স্বামীৰ নাম: মণিৰাম চুনা ঘৰ নং : 108 বয়স : 37 লিঙ্গ : মহিলা</p> <p>ফটো উপলব্ধ</p>	KXM0328807	<p>905</p> <p>নাম : অনিতা বৰুৱা চুনা স্বামীৰ নাম: মণিৰাম চুনা ঘৰ নং : 108 বয়স : 35 লিঙ্গ : মহিলা</p> <p>ফটো উপলব্ধ</p>	KXM0328815	<p>906</p> <p>নাম : মনিৰাম চুনাৰ পিতাৰ নাম: দিলবাহাদুৰ চুনাৰ ঘৰ নং : 108 বয়স : 33 লিঙ্গ : পুৰুষ</p> <p>ফটো উপলব্ধ</p>	KXM0298984
<p>907</p> <p>নাম : জ্যোতিকা হাতী বৰুৱা স্বামীৰ নাম: বিজয় বৰুৱা ঘৰ নং : 108 বয়স : 28 লিঙ্গ : মহিলা</p> <p>ফটো উপলব্ধ</p>	KXM0344531	<p>908</p> <p>নাম : সুমিত্ৰা সোনোবাল পিতাৰ নাম: ভোলা সোনোবাল ঘৰ নং : 108 বয়স : 40 লিঙ্গ : মহিলা</p> <p>ফটো উপলব্ধ</p>	KXM1821392	<p>909</p> <p>নাম : অজয় বৰমন মাতৃৰ নাম: বেণু বৰমন ঘৰ নং : 108 বয়স : 30 লিঙ্গ : পুৰুষ</p> <p>ফটো উপলব্ধ</p>	KXM0147561
<p>910</p> <p>নাম : পুনেশ্বৰ সোনোৱাল পিতাৰ নাম: ভোলা সোনোৱাল ঘৰ নং : 109 বয়স : 29 লিঙ্গ : পুৰুষ</p> <p>ফটো উপলব্ধ</p>	KXM0352997	<p>911</p> <p>নাম : পূৰ্ণিমা চাংমাই স্বামীৰ নাম: হিৰামন চাংমাই ঘৰ নং : 111 বয়স : 55 লিঙ্গ : মহিলা</p> <p>ফটো উপলব্ধ</p>	KXM1821427	<p>912</p> <p>নাম : নুমলী চাংমাই স্বামীৰ নাম: ভৰত চাংমাই ঘৰ নং : 112 বয়স : 80 লিঙ্গ : মহিলা</p> <p>ফটো উপলব্ধ</p>	KXM1821438
<p>913</p> <p>নাম : নিলিমা চাংমাই স্বামীৰ নাম: নোমল চাংমাই ঘৰ নং : 112 বয়স : 48 লিঙ্গ : মহিলা</p> <p>ফটো উপলব্ধ</p>	KXM1821449	<p>914</p> <p>নাম : সীমান্ত চাংমাই মাতৃৰ নাম: নিলিমা চাংমাই ঘৰ নং : 112 বয়স : 31 লিঙ্গ : পুৰুষ</p> <p>ফটো উপলব্ধ</p>	KXM2014768	<p>915</p> <p>নাম : অনপম চাংমাই পিতাৰ নাম: নোমল চাংমাই ঘৰ নং : 112 বয়স : 22 লিঙ্গ : পুৰুষ</p> <p>ফটো উপলব্ধ</p>	KXM3179827
<p>916</p> <p>নাম : মল্লিকা কোঁৱৰ স্বামীৰ নাম: দেবেশ্বৰ কোঁৱৰ ঘৰ নং : 112 ক বয়স : 30 লিঙ্গ : মহিলা</p> <p>ফটো উপলব্ধ</p>	KXM0300103	<p>917</p> <p>নাম : নবীন কোঁৱৰ পিতাৰ নাম: নন্দ কোঁৱৰ ঘৰ নং : 112 ক বয়স : 65 লিঙ্গ : পুৰুষ</p> <p>ফটো উপলব্ধ</p>	KXM1821450	<p>918</p> <p>নাম : জেউতী কোঁৱৰ স্বামীৰ নাম: নবীন কোঁৱৰ ঘৰ নং : 112 ক বয়স : 62 লিঙ্গ : মহিলা</p> <p>ফটো উপলব্ধ</p>	KXM1821461
<p>919</p> <p>নাম : দেবেশ্বৰ কোঁৱৰ পিতাৰ নাম: নবীন কোঁৱৰ ঘৰ নং : 112 ক বয়স : 36 লিঙ্গ : পুৰুষ</p> <p>ফটো উপলব্ধ</p>	KXM1821483	<p>920</p> <p>নাম : মিন কোঁৱৰ পিতাৰ নাম: নবীন কোঁৱৰ ঘৰ নং : 112 ক বয়স : 35 লিঙ্গ : মহিলা</p> <p>ফটো উপলব্ধ</p>	KXM1821472	<p>921</p> <p>নাম : জোনমণি কোঁৱৰ পিতাৰ নাম: নবীন কোঁৱৰ ঘৰ নং : 112 ক বয়স : 27 লিঙ্গ : মহিলা</p> <p>ফটো উপলব্ধ</p>	KXM0353268
<p>922</p> <p>নাম : ত্ৰয়োধৰ গগৈ পিতাৰ নাম: এযোধৰ গগৈ ঘৰ নং : 113 বয়স : 75 লিঙ্গ : পুৰুষ</p> <p>ফটো উপলব্ধ</p>	KXM1821494	<p>923</p> <p>নাম : তৰণ গগৈ পিতাৰ নাম: এযোধৰ গগৈ ঘৰ নং : 113 বয়স : 38 লিঙ্গ : পুৰুষ</p> <p>ফটো উপলব্ধ</p>	KXM0329128	<p>924</p> <p>নাম : মৃদলা মাউত গগৈ মাতৃৰ নাম: সুমিত্ৰা মাউত ঘৰ নং : 113 বয়স : 35 লিঙ্গ : মহিলা</p> <p>ফটো উপলব্ধ</p>	KXM0167205
<p>925</p> <p>নাম : অভিজিৎ সোনোৱাল পিতাৰ নাম: পবন সোনোৱাল ঘৰ নং : 113 বয়স : 25 লিঙ্গ : পুৰুষ</p> <p>ফটো উপলব্ধ</p>	KXM0489823	<p>926</p> <p>নাম : পবন সোনোৱাল পিতাৰ নাম: জাতিন সোনোৱাল ঘৰ নং : 118 বয়স : 52 লিঙ্গ : পুৰুষ</p> <p>ফটো উপলব্ধ</p>	KXM1821541	<p>927</p> <p>নাম : জুনমণি মনন সোনোৱাল স্বামীৰ নাম: পবন সোনোৱাল ঘৰ নং : 118 বয়স : 50 লিঙ্গ : মহিলা</p> <p>ফটো উপলব্ধ</p>	KXM1821552
<p>928</p> <p>নাম : নিৰঞ্জন সোনোৱাল পিতাৰ নাম: যতীন সোনোৱাল ঘৰ নং : 118 বয়স : 48 লিঙ্গ : পুৰুষ</p> <p>ফটো উপলব্ধ</p>	KXM1821563	<p>929</p> <p>নাম : ৰঞ্জন সোনোৱাল পিতাৰ নাম: যতীন সোনোৱাল ঘৰ নং : 118 বয়স : 44 লিঙ্গ : পুৰুষ</p> <p>ফটো উপলব্ধ</p>	KXM1821585	<p>930</p> <p>নাম : চন্দ্ৰমা সোণোৱাল স্বামীৰ নাম: নিৰঞ্জন সোণোৱাল ঘৰ নং : 118 বয়স : 43 লিঙ্গ : মহিলা</p> <p>ফটো উপলব্ধ</p>	KXM2014860



931 নাম : দিপা সোনোৱাল স্বামীৰ নাম: ৰঞ্জন সোনোৱাল ঘৰ নং : ১১৪ বয়স : 42 লিঙ্গ : মহিলা	KXM1821596 ফটো উপলব্ধ	932 নাম : সঞ্জয় গোৱালা পিতাৰ নাম: ৰমেশ গোৱালা ঘৰ নং : 114 বয়স : 28 লিঙ্গ : পুৰুষ	YEHO172981 ফটো উপলব্ধ	933 নাম : ধনঞ্জয় গোৱালা পিতাৰ নাম: ৰমেশ গোৱালা ঘৰ নং : 114 বয়স : 24 লিঙ্গ : পুৰুষ	YEHO110726 ফটো উপলব্ধ
934 নাম : পিংকী গোৱালা স্বামীৰ নাম: সঞ্জয় গোৱালা ঘৰ নং : 114 বয়স : 24 লিঙ্গ : মহিলা	YEHO172973 ফটো উপলব্ধ	935 নাম : মিতালী সোনোৱাল পিতাৰ নাম: ৰঞ্জন সোনোৱাল ঘৰ নং : ১১৪ বয়স : 22 লিঙ্গ : মহিলা	KXM3301967 ফটো উপলব্ধ	936 নাম : বাস্তৱ সোনোৱাল পিতাৰ নাম: ৰঞ্জন সোনোৱাল ঘৰ নং : 114 বয়স : 19 লিঙ্গ : পুৰুষ	YEHO171199 ফটো উপলব্ধ
937 নাম : পিংকী গোৱালা স্বামীৰ নাম: সঞ্জয় গোৱালা ঘৰ নং : 114 বয়স : 23 লিঙ্গ : মহিলা	YEHO140764 ফটো উপলব্ধ	938 নাম : সন্তোচ গোৱালা পিতাৰ নাম: ৰমেশ গোৱালা ঘৰ নং : ১১৪ বয়স : 32 লিঙ্গ : পুৰুষ	KXM0147454 ফটো উপলব্ধ	939 নাম : প্ৰমিলা গোৱালা স্বামীৰ নাম: সন্তোচ গোৱালা ঘৰ নং : ১১৪ বয়স : 31 লিঙ্গ : মহিলা	KXM0359513 ফটো উপলব্ধ
940 নাম : সুনিতা গোৱালা পিতাৰ নাম: ৰমেশ গোৱালা ঘৰ নং : ১১৪ বয়স : 25 লিঙ্গ : মহিলা	KXM0359463 ফটো উপলব্ধ	941 নাম : মানমতী গোৱালা স্বামীৰ নাম: ৰমেশ গোৱালা ঘৰ নং : ১১৪ বয়স : 42 লিঙ্গ : মহিলা	KXM1821632 ফটো উপলব্ধ	942 নাম : পবন গড় পিতাৰ নাম: ৰামধীন গড় ঘৰ নং : ১১৪ বয়স : 40 লিঙ্গ : পুৰুষ	KXM1821609 ফটো উপলব্ধ
943 নাম : সোমেশ্বৰী গড় স্বামীৰ নাম: পবন গড় ঘৰ নং : ১১৪ বয়স : 39 লিঙ্গ : মহিলা	KXM1821610 ফটো উপলব্ধ	E 944 নাম : যতীন সোনোৱাল পিতাৰ নাম: শশীধৰ সোনোৱাল ঘৰ নং : 115 বয়স : 78 লিঙ্গ : পুৰুষ	KXM1821529 ফটো উপলব্ধ	945 নাম : জানমণি সোণোৱাল স্বামীৰ নাম: বসন্ত সোণোৱাল ঘৰ নং : 115 বয়স : 40 লিঙ্গ : মহিলা	KXM2014859 ফটো উপলব্ধ
946 নাম : বসন্ত সোনোৱাল পিতাৰ নাম: যতীন সোনোৱাল ঘৰ নং : 115 বয়স : 40 লিঙ্গ : পুৰুষ	KXM1821643 ফটো উপলব্ধ	947 নাম : পমিলা কোঁৱৰ স্বামীৰ নাম: কুশ কোঁৱৰ ঘৰ নং : ১১৭ বয়স : 70 লিঙ্গ : মহিলা	KXM1821665 ফটো উপলব্ধ	948 নাম : শৰত কোঁৱৰ পিতাৰ নাম: কুশ কোঁৱৰ ঘৰ নং : ১১৭ বয়স : 46 লিঙ্গ : পুৰুষ	KXM1821698 ফটো উপলব্ধ
949 নাম : ভাগীৰথী গড় পিতাৰ নাম: গোপাল গড় ঘৰ নং : ১১৭ বয়স : 46 লিঙ্গ : পুৰুষ	KXM1821723 ফটো উপলব্ধ	950 নাম : তাৰা গড় পিতাৰ নাম: গোপাল গড় ঘৰ নং : ১১৭ বয়স : 44 লিঙ্গ : মহিলা	KXM1821734 ফটো উপলব্ধ	951 নাম : মণিকা কোঁৱৰ স্বামীৰ নাম: শৰত কোঁৱৰ ঘৰ নং : ১১৭ বয়স : 44 লিঙ্গ : মহিলা	KXM1821701 ফটো উপলব্ধ
952 নাম : বন্তি কোঁৱৰ পিতাৰ নাম: নন্দ কোঁৱৰ ঘৰ নং : ১১৭ বয়স : 42 লিঙ্গ : মহিলা	KXM1821712 ফটো উপলব্ধ	953 নাম : শুকনতলা গড় স্বামীৰ নাম: ভাগীৰথী গড় ঘৰ নং : ১১৭ বয়স : 38 লিঙ্গ : মহিলা	KXM0356444 ফটো উপলব্ধ	954 নাম : অমিত গড় পিতাৰ নাম: পৰ্বন গড় ঘৰ নং : ১১৭ বয়স : 24 লিঙ্গ : পুৰুষ	KXM3324035 ফটো উপলব্ধ
955 নাম : প্ৰিয়ংকা গ্ৰোৱালা স্বামীৰ নাম: ৰাজীৱ গড় ঘৰ নং : 117 বয়স : 23 লিঙ্গ : মহিলা	YEHO181040 ফটো উপলব্ধ	956 নাম : ৰাজীৱ গড় পিতাৰ নাম: পৰ্বন গড় ঘৰ নং : 117 বয়স : 26 লিঙ্গ : পুৰুষ	YEHO044537 ফটো উপলব্ধ	957 নাম : বিৰছা গড় পিতাৰ নাম: গোপাল গড় ঘৰ নং : ১১৭ বয়স : 50 লিঙ্গ : পুৰুষ	KXM1821767 ফটো উপলব্ধ
958 নাম : নোমল গগৈ পিতাৰ নাম: নেভাল গগৈ ঘৰ নং : 118 বয়স : 54 লিঙ্গ : পুৰুষ	KXM0353839 ফটো উপলব্ধ	959 নাম : লাৱণ্য গগৈ স্বামীৰ নাম: নোমল গগৈ ঘৰ নং : 118 বয়স : 53 লিঙ্গ : মহিলা	KXM1821836 ফটো উপলব্ধ	960 নাম : বিজমণি গগৈ পিতাৰ নাম: হৰেন গগৈ ঘৰ নং : ১১৮ বয়স : 44 লিঙ্গ : মহিলা	KXM1821847 ফটো উপলব্ধ



961 নাম : বৰ্ণালী গগৈ পিতাৰ নাম: মানীক গগৈ ঘৰ নং : 118 বয়স : 22 লিঙ্গ : মহিলা	KXM3400553 ফটো উপলব্ধ	962 নাম : কৰিস্মা গগৈ পিতাৰ নাম: নোমল গগৈ ঘৰ নং : 118 বয়স : 21 লিঙ্গ : মহিলা	YEH0101113 ফটো উপলব্ধ	963 নাম : বিষ্টি গগৈ পিতাৰ নাম: মানীক গগৈ ঘৰ নং : 118 বয়স : 20 লিঙ্গ : মহিলা	YEH0065292 ফটো উপলব্ধ
964 নাম : মানীক গগৈ পিতাৰ নাম: লীলাধৰ গগৈ ঘৰ নং : 118 বয়স : 55 লিঙ্গ : পুৰুষ	KXM1821869 ফটো উপলব্ধ	965 নাম : কল্পনা গগৈ স্বামীৰ নাম: মানীক গগৈ ঘৰ নং : 118 বয়স : 50 লিঙ্গ : মহিলা	KXM1821870 ফটো উপলব্ধ	966 নাম : দন্দেশ্বৰ হাতীমূৰীয়া পিতাৰ নাম: সুচেন হাতীমূৰীয়া ঘৰ নং : 118 বয়স : 55 লিঙ্গ : পুৰুষ	KXM1821892 ফটো উপলব্ধ
967 নাম : কল্পনা হাতীমূৰীয়া স্বামীৰ নাম: দণ্ডেশ্বৰ হাতীমূৰীয়া ঘৰ নং : 118 বয়স : 52 লিঙ্গ : মহিলা	KXM1821905 ফটো উপলব্ধ	968 নাম : স্মৃতি হাতীমূৰীয়া স্বামীৰ নাম: দিপু হাতীমূৰীয়া ঘৰ নং : 118 বয়স : 28 লিঙ্গ : মহিলা	KXM0360453 ফটো উপলব্ধ	969 নাম : লিটল হাতীমূৰীয়া পিতাৰ নাম: দন্দেশ্বৰ হাতীমূৰীয়া ঘৰ নং : 118 বয়স : 25 লিঙ্গ : পুৰুষ	KXM0546861 ফটো উপলব্ধ
970 নাম : লখিমী হাতীমূৰীয়া পিতাৰ নাম: দন্দেশ্বৰ ঘৰ নং : 119 বয়স : 20 লিঙ্গ : মহিলা	YEH0123679 ফটো উপলব্ধ	971 নাম : দিপু হাতীমূৰীয়া পিতাৰ নাম: দিলীপ হাতীমূৰীয়া ঘৰ নং : 118 বয়স : 26 লিঙ্গ : পুৰুষ	KXM0210690 ফটো উপলব্ধ	972 নাম : বিপুল হাতীমূৰীয়া পিতাৰ নাম: চুচন্দ হাতীমূৰীয়া ঘৰ নং : 118 বয়স : 48 লিঙ্গ : পুৰুষ	KXM1821938 ফটো উপলব্ধ
973 নাম : দিলীপ হাতীমূৰীয়া পিতাৰ নাম: চুচন্দ হাতীমূৰীয়া ঘৰ নং : 118 বয়স : 47 লিঙ্গ : পুৰুষ	KXM1821916 ফটো উপলব্ধ	974 নাম : জ্যোতি হাতীমূৰীয়া স্বামীৰ নাম: বিপুল হাতীমূৰীয়া ঘৰ নং : 118 বয়স : 46 লিঙ্গ : মহিলা	KXM1821949 ফটো উপলব্ধ	E 975 নাম : মিন হাতীমূৰীয়া স্বামীৰ নাম: দিলীপ হাতীমূৰীয়া ঘৰ নং : 118 বয়স : 45 লিঙ্গ : মহিলা	KXM1821927 ফটো উপলব্ধ
976 নাম : লভেশ্বৰ গগৈ পিতাৰ নাম: বগাধৰ গগৈ ঘৰ নং : 122 বয়স : 70 লিঙ্গ : পুৰুষ	KXM1821950 ফটো উপলব্ধ	977 নাম : কল্যাণী গগৈ স্বামীৰ নাম: লভেশ্বৰ গগৈ ঘৰ নং : 122 বয়স : 65 লিঙ্গ : মহিলা	KXM1821961 ফটো উপলব্ধ	978 নাম : ললিত কোঁৱৰ পিতাৰ নাম: কেশৱ কোঁৱৰ ঘৰ নং : 122 বয়স : 55 লিঙ্গ : পুৰুষ	KXM1821994 ফটো উপলব্ধ
979 নাম : অনন্ত গগৈ পিতাৰ নাম: লভেশ্বৰ গগৈ ঘৰ নং : 122 বয়স : 39 লিঙ্গ : পুৰুষ	KXM1821972 ফটো উপলব্ধ	980 নাম : জটিল কোঁৱৰ পিতাৰ নাম: বুধেশ্বৰ কোঁৱৰ ঘৰ নং : 128 বয়স : 50 লিঙ্গ : পুৰুষ	KXM1822011 ফটো উপলব্ধ	981 নাম : ৰূপালি কোঁৱৰ স্বামীৰ নাম: জটিল কোঁৱৰ ঘৰ নং : 128 বয়স : 47 লিঙ্গ : মহিলা	KXM1822022 ফটো উপলব্ধ
982 নাম : উজ্জল কোঁৱৰ পিতাৰ নাম: জটিল কোঁৱৰ ঘৰ নং : 124 বয়স : 21 লিঙ্গ : পুৰুষ	KXM3178514 ফটো উপলব্ধ	983 নাম : ৰবিন হাতীমূৰীয়া পিতাৰ নাম: চুচন্দ হাতীমূৰীয়া ঘৰ নং : 125 বয়স : 52 লিঙ্গ : পুৰুষ	KXM1822033 ফটো উপলব্ধ	984 নাম : লক্ষ্মীমাই হাতীমূৰীয়া স্বামীৰ নাম: ৰবিন হাতীমূৰীয়া ঘৰ নং : 125 বয়স : 48 লিঙ্গ : মহিলা	KXM1822044 ফটো উপলব্ধ
985 নাম : কল্পনা গগৈ স্বামীৰ নাম: দেবেন গগৈ ঘৰ নং : 129 বয়স : 75 লিঙ্গ : মহিলা	KXM1822066 ফটো উপলব্ধ	986 নাম : হিৰণ্যা গগৈ পিতাৰ নাম: উমাকান্ত গগৈ ঘৰ নং : 129 বয়স : 41 লিঙ্গ : মহিলা	KXM0167080 ফটো উপলব্ধ	987 নাম : সঞ্জীৱ গগৈ পিতাৰ নাম: দেবেন গগৈ ঘৰ নং : 129 বয়স : 38 লিঙ্গ : পুৰুষ	KXM1822077 ফটো উপলব্ধ
988 নাম : কিৰন গগৈ পিতাৰ নাম: দেবেন গগৈ ঘৰ নং : 129 বয়স : 35 লিঙ্গ : পুৰুষ	KXM1823489 ফটো উপলব্ধ	989 নাম : বৰ্ণালী গগৈ স্বামীৰ নাম: কিৰন গগৈ ঘৰ নং : 129 বয়স : 33 লিঙ্গ : মহিলা	KXM1823445 ফটো উপলব্ধ	990 নাম : দেৱজিত গগৈ পিতাৰ নাম: দেবেন গগৈ ঘৰ নং : 127 বয়স : 30 লিঙ্গ : পুৰুষ	KXM0354969 ফটো উপলব্ধ



991 নাম : মংগল কোঁৱৰ পিতাৰ নাম: বুধুৰাম কোঁৱৰ ঘৰ নং : ১২৮ বয়স : 68 লিঙ্গ : পুৰুষ	KXM1822088 ফটো উপলব্ধ	992 নাম : শুকমতীয়া কোঁৱৰ স্বামীৰ নাম: মঙ্গল কোঁৱৰ ঘৰ নং : ১২৮ বয়স : 61 লিঙ্গ : মহিলা	KXM1822099 ফটো উপলব্ধ	993 নাম : পংকজ কোঁৱৰ পিতাৰ নাম: মঙ্গল কোঁৱৰ ঘৰ নং : ১২৮ বয়স : 40 লিঙ্গ : পুৰুষ	KXM1822102 ফটো উপলব্ধ
994 নাম : কিৰন কোঁৱৰ পিতাৰ নাম: মঙ্গল কোঁৱৰ ঘৰ নং : ১২৮ বয়স : 33 লিঙ্গ : পুৰুষ	KXM1823058 ফটো উপলব্ধ	S 995 নাম : নিৰুমাই কোঁৱৰ পিতাৰ নাম: মঙ্গল কোঁৱৰ ঘৰ নং : ১২৮ বয়স : 31 লিঙ্গ : মহিলা	KXM1823070 ফটো উপলব্ধ	996 নাম : কাৰ্তিক কোঁৱৰ পিতাৰ নাম: মঙ্গল কোঁৱৰ ঘৰ নং : ১২৮ বয়স : 31 লিঙ্গ : পুৰুষ	KXM2014757 ফটো উপলব্ধ
997 নাম : ৰেৱতী গোৱালা কোঁৱৰ স্বামীৰ নাম: কিৰণ কোঁৱৰ ঘৰ নং : ১২৮ বয়স : 29 লিঙ্গ : মহিলা	KXM0299701 ফটো উপলব্ধ	998 নাম : লক্ষ্মী কোঁৱৰ স্বামীৰ নাম: কাৰ্তিক কোঁৱৰ ঘৰ নং : ১২৮ বয়স : 27 লিঙ্গ : মহিলা	KXM0576538 ফটো উপলব্ধ	999 নাম : ৰবুল গগৈ পিতাৰ নাম: টংকেশ্বৰ গগৈ ঘৰ নং : 128ক বয়স : 20 লিঙ্গ : পুৰুষ	YEH0000240 ফটো উপলব্ধ
1000 নাম : প্ৰণতি সন্দিকৈ গগৈ স্বামীৰ নাম: চক্ৰজিৎ গগৈ ঘৰ নং : ১২৮ ক বয়স : 28 লিঙ্গ : মহিলা	KXM0300111 ফটো উপলব্ধ	1001 নাম : গমিলা গগৈ স্বামীৰ নাম: দেবুৰাম গগৈ ঘৰ নং : ১২৮খ বয়স : 72 লিঙ্গ : মহিলা	KXM1822146 ফটো উপলব্ধ	1002 নাম : টংকেশ্বৰ গগৈ পিতাৰ নাম: দেবুৰাম গগৈ ঘৰ নং : ১২৮ক বয়স : 58 লিঙ্গ : পুৰুষ	KXM1822113 ফটো উপলব্ধ
1003 নাম : দুৰ্গমতী গগৈ স্বামীৰ নাম: তৰুন গগৈ ঘৰ নং : ১২৮ক বয়স : 51 লিঙ্গ : মহিলা	KXM1822124 ফটো উপলব্ধ	1004 নাম : চক্ৰজিত গগৈ পিতাৰ নাম: টংকেশ্বৰ গগৈ ঘৰ নং : ১২৮ক বয়স : 33 লিঙ্গ : পুৰুষ	KXM1823047 ফটো উপলব্ধ	1005 নাম : দুৰ্গমতী হাতীমূৰীয়া পিতাৰ নাম: চুচেদ্ৰী হাতীমূৰীয়া ঘৰ নং : ১২৮ বয়স : 65 লিঙ্গ : পুৰুষ	KXM1822168 ফটো উপলব্ধ
1006 নাম : নিৰ হাতীমূৰীয়া স্বামীৰ নাম: দুৰ্গমতী হাতীমূৰীয়া ঘৰ নং : ১২৮ বয়স : 60 লিঙ্গ : মহিলা	KXM1822179 ফটো উপলব্ধ	1007 নাম : ভবেন হাতীমূৰীয়া পিতাৰ নাম: দুৰ্গমতী হাতীমূৰীয়া ঘৰ নং : ১২৮ বয়স : 36 লিঙ্গ : পুৰুষ	KXM1823025 ফটো উপলব্ধ	1008 নাম : মৰমী হাতীমূৰীয়া স্বামীৰ নাম: ভবেন হাতীমূৰীয়া ঘৰ নং : ১২৮ বয়স : 34 লিঙ্গ : মহিলা	KXM1823036 ফটো উপলব্ধ
1009 নাম : মনেশ্বৰী কোঁৱৰ স্বামীৰ নাম: হৰি কোঁৱৰ ঘৰ নং : ১৩১ বয়স : 61 লিঙ্গ : মহিলা	KXM1822204 ফটো উপলব্ধ	1010 নাম : মালতী ৰাজপুত স্বামীৰ নাম: ৰবিন ৰাজপুত ঘৰ নং : ১৩১ বয়স : 36 লিঙ্গ : মহিলা	KXM0450635 ফটো উপলব্ধ	1011 নাম : ৰবিন ৰাজপুত পিতাৰ নাম: হৰিচন্দ্ৰ ৰাজপুত ঘৰ নং : ১৩১ বয়স : 34 লিঙ্গ : পুৰুষ	KXM0146944 ফটো উপলব্ধ
1012 নাম : দিপাঙ্কলী কোঁৱৰ মাতৃৰ নাম: মনেশ্বৰী কোঁৱৰ ঘৰ নং : ১৩১ বয়স : 31 লিঙ্গ : মহিলা	KXM2014826 ফটো উপলব্ধ	1013 নাম : গুণমণি কোঁৱৰ পিতাৰ নাম: হৰি কোঁৱৰ ঘৰ নং : ১৩১ বয়স : 27 লিঙ্গ : পুৰুষ	KXM0148080 ফটো উপলব্ধ	1014 নাম : মিতালী উৰাং কোঁৱৰ স্বামীৰ নাম: তুলন কোঁৱৰ ঘৰ নং : 131 বয়স : 23 লিঙ্গ : মহিলা	KXM3388162 ফটো উপলব্ধ
1015 নাম : বিশাল কোঁৱৰ পিতাৰ নাম: হৰি কোঁৱৰ ঘৰ নং : 131 বয়স : 21 লিঙ্গ : পুৰুষ	KXM3172699 ফটো উপলব্ধ	1016 নাম : বিশাল কোঁৱৰ পিতাৰ নাম: হৰি কোঁৱৰ ঘৰ নং : 131 বয়স : 21 লিঙ্গ : পুৰুষ	KXM3175320 ফটো উপলব্ধ	1017 নাম : বৰন কোঁৱৰ পিতাৰ নাম: লব কোঁৱৰ ঘৰ নং : ১৩১ক বয়স : 48 লিঙ্গ : পুৰুষ	KXM1822226 ফটো উপলব্ধ
1018 নাম : চাবনবতী কোঁৱৰ স্বামীৰ নাম: বৰুণ কোঁৱৰ ঘৰ নং : ১৩১ক বয়স : 45 লিঙ্গ : মহিলা	KXM1822237 ফটো উপলব্ধ	1019 নাম : জয়ন্তী কোঁৱৰ স্বামীৰ নাম: মধু কোঁৱৰ ঘৰ নং : ১৩২ বয়স : 65 লিঙ্গ : মহিলা	KXM1822271 ফটো উপলব্ধ	E 1020 নাম : বৈশাক কাৰৱৰ অন্যান্য: মনেশ্বৰ কাৰৱৰ ঘৰ নং : ১৩২ বয়স : 38 লিঙ্গ : পুৰুষ	KXM1823718 ফটো উপলব্ধ



1021 নাম : তাৰামণি কোঁৱৰ স্বামীৰ নাম: বৈশাকু কোঁৱৰ ঘৰ নং : ১৩২ বয়স : 36 লিঙ্গ : মহিলা	KXM1823707 ফটো উপলব্ধ	1022 নাম : হৰিনাথ কোঁৱৰ পিতাৰ নাম: বৈশাকু কোঁৱৰ ঘৰ নং : ১৩২ বয়স : 32 লিঙ্গ : পুৰুষ	KXM0237909 ফটো উপলব্ধ	1023 নাম : তিৰনাথ কোঁৱৰ পিতাৰ নাম: বৈশাকু কোঁৱৰ ঘৰ নং : 132 বয়স : 31 লিঙ্গ : পুৰুষ	KXM0355727 ফটো উপলব্ধ
1024 নাম : বিশ্বজিত কোঁৱৰ পিতাৰ নাম: মধু কোঁৱৰ ঘৰ নং : 132 বয়স : 29 লিঙ্গ : পুৰুষ	YEH0021931 ফটো উপলব্ধ	1025 নাম : গনেশ কোঁৱৰ পিতাৰ নাম: মধু কোঁৱৰ ঘৰ নং : ১৩২ বয়স : 27 লিঙ্গ : পুৰুষ	KXM0512038 ফটো উপলব্ধ	1026 নাম : গুণবাল্লা কোঁৱৰ স্বামীৰ নাম: পবন কোঁৱৰ ঘৰ নং : ১৩২ক বয়স : 70 লিঙ্গ : মহিলা	KXM1822282 ফটো উপলব্ধ
1027 নাম : লক্ষী কোঁৱৰ পিতাৰ নাম: পবন কোঁৱৰ ঘৰ নং : ১৩২ক বয়স : 50 লিঙ্গ : পুৰুষ	KXM1822293 ফটো উপলব্ধ	1028 নাম : বৰুণা কোঁৱৰ স্বামীৰ নাম: লক্ষী কোঁৱৰ ঘৰ নং : ১৩২ক বয়স : 48 লিঙ্গ : মহিলা	KXM1822306 ফটো উপলব্ধ	1029 নাম : পাৰ্বতী কোঁৱৰ স্বামীৰ নাম: পূৰ্ণ কোঁৱৰ ঘৰ নং : ১৩৩ বয়স : 60 লিঙ্গ : মহিলা	KXM1822328 ফটো উপলব্ধ
1030 নাম : নমিতা কোঁৱৰ গগৈ পিতাৰ নাম: সঞ্জীৱ গগৈ ঘৰ নং : ১৩৩ বয়স : 35 লিঙ্গ : মহিলা	KXM1823536 ফটো উপলব্ধ	1031 নাম : ৰজনী কোঁৱৰ পিতাৰ নাম: পূৰ্ণ কোঁৱৰ ঘৰ নং : ১৩৩ বয়স : 31 লিঙ্গ : পুৰুষ	KXM0147413 ফটো উপলব্ধ	1032 নাম : বৰিতা কোঁৱৰ পিতাৰ নাম: পূৰ্ণ কোঁৱৰ ঘৰ নং : ১৩৩ বয়স : 28 লিঙ্গ : মহিলা	KXM0576942 ফটো উপলব্ধ
1033 নাম : কৰবী হাতীমূৰীয়া পিতাৰ নাম: ৰাজু হাতীমূৰীয়া ঘৰ নং : ১৩৩ বয়স : 25 লিঙ্গ : মহিলা	KXM3288438 ফটো উপলব্ধ	1034 নাম : পদমী হাতীমূৰীয়া স্বামীৰ নাম: ৰাজু হাতীমূৰীয়া ঘৰ নং : ১৩৩ক বয়স : 48 লিঙ্গ : মহিলা	KXM1822351 ফটো উপলব্ধ	1035 নাম : ৰাজু হাতীমূৰীয়া পিতাৰ নাম: সূচন্দ হাতীমূৰীয়া ঘৰ নং : ১৩৩ক বয়স : 47 লিঙ্গ : পুৰুষ	KXM1822340 ফটো উপলব্ধ
1036 নাম : ক্ষীৰদা হাতীমূৰীয়া স্বামীৰ নাম: তোৰেশ্বৰ হাতীমূৰীয়া ঘৰ নং : ১৩৪ বয়স : 70 লিঙ্গ : মহিলা	KXM1822362 ফটো উপলব্ধ	1037 নাম : দময়ন্তী গগৈ হাতীমূৰীয়া স্বামীৰ নাম: বসন্ত হাতীমূৰীয়া ঘৰ নং : ১৩৪ বয়স : 47 লিঙ্গ : মহিলা	KXM1822997 ফটো উপলব্ধ	1038 নাম : বসন্ত হাতীমূৰীয়া পিতাৰ নাম: তোৰেশ্বৰ হাতীমূৰীয়া ঘৰ নং : ১৩৪ বয়স : 45 লিঙ্গ : পুৰুষ	KXM1822373 ফটো উপলব্ধ
1039 নাম : ৰাতুল হাতীমূৰীয়া পিতাৰ নাম: হেমন্ত হাতীমূৰীয়া ঘৰ নং : ১৩৪ বয়স : 22 লিঙ্গ : পুৰুষ	KXM3225109 ফটো উপলব্ধ	1040 নাম : ৰুপশ্ৰী গগৈ হাতীমূৰীয়া স্বামীৰ নাম: টচেন হাতীমূৰীয়া ঘৰ নং : 134 বয়স : 22 লিঙ্গ : মহিলা	KXM3175338 ফটো উপলব্ধ	1041 নাম : নীলমনি গগৈ পিতাৰ নাম: দিবাকৰ গগৈ ঘৰ নং : 134 বয়স : 19 লিঙ্গ : পুৰুষ	YEH0164871 ফটো উপলব্ধ
1042 নাম : ৰোহান হাতীমূৰীয়া পিতাৰ নাম: বসন্ত হাতীমূৰীয়া ঘৰ নং : 134 বয়স : 19 লিঙ্গ : পুৰুষ	YEH0170803 ফটো উপলব্ধ	1043 নাম : যদমনি গগৈ পিতাৰ নাম: দিবাকৰ গগৈ ঘৰ নং : 134গ বয়স : 21 লিঙ্গ : পুৰুষ	YEH0017160 ফটো উপলব্ধ	1044 নাম : টচেন হাতীমূৰীয়া পিতাৰ নাম: হেমন্ত হাতীমূৰীয়া ঘৰ নং : ১৩৪ক বয়স : 26 লিঙ্গ : পুৰুষ	KXM0432872 ফটো উপলব্ধ
E 1045 নাম : দিবাকৰ গগৈ পিতাৰ নাম: সত্যেন্দ্ৰ গগৈ ঘৰ নং : ১৩৪গ বয়স : 59 লিঙ্গ : পুৰুষ	KXM1822419 ফটো উপলব্ধ	E 1046 নাম : নিৰ্মল সোনোৱাল পিতাৰ নাম: মুহিৰাম সোনোৱাল ঘৰ নং : ১৩৪গ বয়স : 50 লিঙ্গ : পুৰুষ	KXM1822522 ফটো উপলব্ধ	1047 নাম : হেমন্ত হাতীমূৰীয়া পিতাৰ নাম: তোৰেশ্বৰ হাতীমূৰীয়া ঘৰ নং : ১৩৪ক বয়স : 48 লিঙ্গ : পুৰুষ	KXM1822384 ফটো উপলব্ধ
1048 নাম : ইলা সোণোৱাল স্বামীৰ নাম: নিৰ্মল সোণোৱাল ঘৰ নং : ১৩৪খ বয়স : 47 লিঙ্গ : মহিলা	KXM2014940 ফটো উপলব্ধ	1049 নাম : গণিতা হাতীমূৰীয়া স্বামীৰ নাম: হেমন্ত হাতীমূৰীয়া ঘৰ নং : ১৩৪ক বয়স : 46 লিঙ্গ : মহিলা	KXM1822395 ফটো উপলব্ধ	E 1050 নাম : পদ্মা চাংমাই স্বামীৰ নাম: পোবিন চাংমাই ঘৰ নং : ১৩৬ বয়স : 71 লিঙ্গ : মহিলা	KXM1822442 ফটো উপলব্ধ



1051 নাম : পুষ্পধৰ চংমাই পিতাৰ নাম: গোবিন চংমাই ঘৰ নং : ১৩৬ বয়স : 43 লিঙ্গ : পুৰুষ	KXM1822453 ফটো উপলব্ধ	1052 নাম : দিপাঞ্জলী চংমাই স্বামীৰ নাম: পুষ্পধৰ চংমাই ঘৰ নং : ১৩৬ বয়স : 40 লিঙ্গ : মহিলা	KXM1822464 ফটো উপলব্ধ	1053 নাম : পূৰ্বী চংমাই স্বামীৰ নাম: বিনন্দ চংমাই ঘৰ নং : ১৩৬ বয়স : 40 লিঙ্গ : মহিলা	KXM2014724 ফটো উপলব্ধ
1054 নাম : আনন্দ চংমাই পিতাৰ নাম: গোবিন চংমাই ঘৰ নং : ১৩৬ বয়স : 39 লিঙ্গ : পুৰুষ	KXM2014702 ফটো উপলব্ধ	1055 নাম : বিনন্দ চংমাই পিতাৰ নাম: গোবিন চংমাই ঘৰ নং : ১৩৬ বয়স : 39 লিঙ্গ : পুৰুষ	KXM1822475 ফটো উপলব্ধ	1056 নাম : সুনন্দ চংমাই পিতাৰ নাম: গোবিন চংমাই ঘৰ নং : ১৩৬ বয়স : 38 লিঙ্গ : পুৰুষ	KXM1822486 ফটো উপলব্ধ
1057 নাম : ভাৰতী গগৈ চংমাই স্বামীৰ নাম: সুনন্দ চংমাই ঘৰ নং : ১৩৬ বয়স : 34 লিঙ্গ : মহিলা	KXM2014713 ফটো উপলব্ধ	1058 নাম : বিদ্যাবেখা বৰুৱা চংমাই স্বামীৰ নাম: আনন্দ চংমাই ঘৰ নং : ১৩৬ বয়স : 31 লিঙ্গ : মহিলা	KXM0167320 ফটো উপলব্ধ	1059 নাম : শিল্পিশিখা চংমাই পিতাৰ নাম: পুষ্পধৰ চংমাই ঘৰ নং : 136 বয়স : 21 লিঙ্গ : মহিলা	YEH0031823 ফটো উপলব্ধ
1060 নাম : অংকুৰজ্যোতি চংমাই পিতাৰ নাম: বিনন্দ চংমাই ঘৰ নং : 136 বয়স : 20 লিঙ্গ : পুৰুষ	YEH0122242 ফটো উপলব্ধ	1061 নাম : ভাস্কৰ বৰুৱা পিতাৰ নাম: গোপাল বৰুৱা ঘৰ নং : ১৩৭ বয়স : 35 লিঙ্গ : পুৰুষ	KXM1822500 ফটো উপলব্ধ	1062 নাম : নিৰুপা খেৰুৱা স্বামীৰ নাম: লব খেৰুৱা ঘৰ নং : ১৩৯ বয়স : 31 লিঙ্গ : মহিলা	KXM0427328 ফটো উপলব্ধ
E 1063 নাম : শোভাৰাম তেলী পিতাৰ নাম: ভূপাৰাম তেলী ঘৰ নং : 149 বয়স : 50 লিঙ্গ : পুৰুষ	KXM1818220 ফটো উপলব্ধ	1064 নাম : অপৰাজিতা কোঁৱৰ পিতাৰ নাম: বকুল কোঁৱৰ ঘৰ নং : ১৮০ বয়স : 22 লিঙ্গ : পুৰুষ	KXM3364189 ফটো উপলব্ধ	1065 নাম : সংগীতা বৰুৱা স্বামীৰ নাম: বিষ্ণু বৰুৱা ঘৰ নং : ২০১ বয়স : 27 লিঙ্গ : মহিলা	KXM0577023 ফটো উপলব্ধ
1066 নাম : গোপাল মুৰ্মু পিতাৰ নাম: লক্ষী মুৰ্মু ঘৰ নং : ২২৮ বয়স : 38 লিঙ্গ : পুৰুষ	KXM0546895 ফটো উপলব্ধ	1067 নাম : নমিতা বৰহাট স্বামীৰ নাম: দিবাকৰ গগৈ ঘৰ নং : ২৩৪ বয়স : 55 লিঙ্গ : মহিলা	KXM1822420 ফটো উপলব্ধ	1068 নাম : শান্তী তাঁতি মাতৃৰ নাম: সন্দুবতী তাঁতি ঘৰ নং : ৪৮৫ বয়স : 23 লিঙ্গ : মহিলা	KXM3345626 ফটো উপলব্ধ
1069 নাম : বাবা বৰুৱা পিতাৰ নাম: বালু বৰুৱা ঘৰ নং : ৬৮৬ বয়স : 40 লিঙ্গ : পুৰুষ	KXM0473728 ফটো উপলব্ধ	1070 নাম : কাশীৰী কোঁৱৰ পিতাৰ নাম: ললিত কোঁৱৰ ঘৰ নং : ৭৫৩ বয়স : 27 লিঙ্গ : মহিলা	KXM0341214 ফটো উপলব্ধ	1071 নাম : কৃষ্ণাংগ কোঁৱৰ পিতাৰ নাম: ললিত কোঁৱৰ ঘৰ নং : ৭৫৩ বয়স : 25 লিঙ্গ : পুৰুষ	KXM0342105 ফটো উপলব্ধ
1072 নাম : পাল্লব গগৈ পিতাৰ নাম: দুৰ্লেখৰ গগৈ ঘৰ নং : ৮২২ বয়স : 31 লিঙ্গ : পুৰুষ	KXM0513309 ফটো উপলব্ধ	1073 নাম : সূক্ৰ কৰ্মকাৰ পিতাৰ নাম: বোল্ডউৰম কৰ্মকাৰ ঘৰ নং : 822 বয়স : 51 লিঙ্গ : পুৰুষ	YEH0129783 ফটো উপলব্ধ	1074 নাম : অজয় মুৰ্মু পিতাৰ নাম: পীনা মুৰ্মু ঘৰ নং : ৮২২খ বয়স : 26 লিঙ্গ : পুৰুষ	YEH0148577 ফটো উপলব্ধ
1075 নাম : পিংকী মুৰ্মু স্বামীৰ নাম: অজয় মুৰ্মু ঘৰ নং : ৮২২খ বয়স : 29 লিঙ্গ : মহিলা	YEH0148528 ফটো উপলব্ধ	1076 নাম : সবিতী টপ্প স্বামীৰ নাম: ৰহিত টপ্প ঘৰ নং : 5454 বয়স : 23 লিঙ্গ : মহিলা	YEH0055368 ফটো উপলব্ধ	1077 নাম : সুনীয়া তাঁতি পিতাৰ নাম: ৰতন তাঁতি ঘৰ নং : ৰতন বয়স : 23 লিঙ্গ : মহিলা	YEH0029876 ফটো উপলব্ধ



1078	1	YEH0187435	ফটো উপলব্ধ	#2 1079	1	CRX0173427	ফটো উপলব্ধ	1080	1	YEH0210443	ফটো উপলব্ধ
<p>নাম : মানস জ্যোতি কোঁৱৰ পিতাৰ নাম: বকুল কোঁৱৰ ঘৰ নং : 214 বয়স : 18 লিঙ্গ : পুৰুষ</p>				<p>নাম : কৰবী কলিতা স্বামীৰ নাম: নিখিল গগৈ ঘৰ নং : 22 বয়স : 28 লিঙ্গ : মহিলা</p>				<p>নাম : অভিজিৎ পাল পিতাৰ নাম: বিশ্বজিৎ পাল ঘৰ নং : 63 বয়স : 18 লিঙ্গ : পুৰুষ</p>			
1081	1	YEH0213843	ফটো উপলব্ধ	1082	1	YEH0213850	ফটো উপলব্ধ	1083	1	YEH0213868	ফটো উপলব্ধ
<p>নাম : মনিকা গগৈ পিতাৰ নাম: মৃদু গগৈ ঘৰ নং : 30 বয়স : 19 লিঙ্গ : মহিলা</p>				<p>নাম : পাৰ্থপ্ৰতিম গগৈ পিতাৰ নাম: প্ৰশান্ত গগৈ ঘৰ নং : 30 বয়স : 20 লিঙ্গ : পুৰুষ</p>				<p>নাম : অংকুৰ গগৈ পিতাৰ নাম: দিগন্ত গগৈ ঘৰ নং : 84 বয়স : 18 লিঙ্গ : পুৰুষ</p>			
1084	1	YEH0213876	ফটো উপলব্ধ	1085	1	YEH0214015	ফটো উপলব্ধ	1086	1	YEH0214163	ফটো উপলব্ধ
<p>নাম : বসন্ত হাচদা পিতাৰ নাম: লক্ষ্মীৰাম হাচদা ঘৰ নং : 17 বয়স : 23 লিঙ্গ : পুৰুষ</p>				<p>নাম : লক্ষ্যজ্যোতি গগৈ পিতাৰ নাম: দুৰ্গা গগৈ ঘৰ নং : 30 বয়স : 19 লিঙ্গ : পুৰুষ</p>				<p>নাম : সুনীয়া টুডু পিতাৰ নাম: দেবৰাজ টুডু ঘৰ নং : 2 বয়স : 20 লিঙ্গ : মহিলা</p>			
1087	1	YEH0214569	ফটো উপলব্ধ	1088	1	YEH0216663	ফটো উপলব্ধ	1089	1	YEH0216671	ফটো উপলব্ধ
<p>নাম : অশ্বিনি গগৈ পিতাৰ নাম: লোহিত গগৈ ঘৰ নং : 78 বয়স : 19 লিঙ্গ : পুৰুষ</p>				<p>নাম : বিতুমণি গগৈ পিতাৰ নাম: লোহিত গগৈ ঘৰ নং : 78 বয়স : 22 লিঙ্গ : মহিলা</p>				<p>নাম : যতীন সাচদা পিতাৰ নাম: নৰেন সাচদা ঘৰ নং : 26 বয়স : 25 লিঙ্গ : পুৰুষ</p>			
1090	1	YEH0217976	ফটো উপলব্ধ	1091	1	YEH0226548	ফটো উপলব্ধ	1092	1	YEH0226654	ফটো উপলব্ধ
<p>নাম : মনিকা চৰেন কিষ্কু পিতাৰ নাম: অসম কিষ্কু ঘৰ নং : 25 ক বয়স : 24 লিঙ্গ : মহিলা</p>				<p>নাম : পিংকী কিচকু স্বামীৰ নাম: উইলচন কিচকু ঘৰ নং : 25 বয়স : 26 লিঙ্গ : মহিলা</p>				<p>নাম : মনিকা চৰেন কিচকু স্বামীৰ নাম: আসাম কিচকু ঘৰ নং : 25 বয়স : 24 লিঙ্গ : মহিলা</p>			
1093	1	YEH0227397	ফটো উপলব্ধ	1094	1	YEH0227579	ফটো উপলব্ধ	1095	1	YEH0227694	ফটো উপলব্ধ
<p>নাম : অলি গগৈ স্বামীৰ নাম: ৰতন সন্দিকৈ ঘৰ নং : 26 বয়স : 27 লিঙ্গ : মহিলা</p>				<p>নাম : অজয় বাঢ়ৈ পিতাৰ নাম: ৰাধেশ্যাম বাঢ়ৈ ঘৰ নং : 11 বয়স : 27 লিঙ্গ : পুৰুষ</p>				<p>নাম : প্ৰিয়তমা বসুমতাৰী গগৈ স্বামীৰ নাম: মানস জ্যোতি গগৈ ঘৰ নং : 29 বয়স : 22 লিঙ্গ : মহিলা</p>			
1096	1	YEH0232553	ফটো উপলব্ধ	1097	1	YEH0232827	ফটো উপলব্ধ	1098	1	YEH0233056	ফটো উপলব্ধ
<p>নাম : জিষ্ট কোঁৱৰ পিতাৰ নাম: ললিত কোঁৱৰ ঘৰ নং : 105 বয়স : 22 লিঙ্গ : পুৰুষ</p>				<p>নাম : দিব্যজ্যোতি কোঁৱৰ পিতাৰ নাম: বৰুন কোঁৱৰ ঘৰ নং : 131 বয়স : 18 লিঙ্গ : পুৰুষ</p>				<p>নাম : গীতা মুৰ্মু স্বামীৰ নাম: গৌপাল মুৰ্মু ঘৰ নং : 228 বয়স : 33 লিঙ্গ : মহিলা</p>			
1099	1	YEH0233072	ফটো উপলব্ধ	1100	1	YEH0233106	ফটো উপলব্ধ	1101	1	YEH0233270	ফটো উপলব্ধ
<p>নাম : এলিনা মাৰ্দী স্বামীৰ নাম: কাৰ্তিক মাৰ্দী ঘৰ নং : 63 বয়স : 23 লিঙ্গ : মহিলা</p>				<p>নাম : জোনা মুৰ্মু পিতাৰ নাম: গৌপাল মুৰ্মু ঘৰ নং : 228 বয়স : 18 লিঙ্গ : পুৰুষ</p>				<p>নাম : অমিত চৰেন পিতাৰ নাম: অজিত চৰেন ঘৰ নং : 63 বয়স : 32 লিঙ্গ : পুৰুষ</p>			
1102	1	YEH0235630	ফটো উপলব্ধ	1103	1	YEH0235705	ফটো উপলব্ধ				
<p>নাম : মোচুমী তেলী কোঁৱৰ স্বামীৰ নাম: ৰজনী কোঁৱৰ ঘৰ নং : 133 বয়স : 26 লিঙ্গ : মহিলা</p>				<p>নাম : সুনিল কোঁৱৰ পিতাৰ নাম: লক্ষী কোঁৱৰ ঘৰ নং : 132 ক বয়স : 19 লিঙ্গ : পুৰুষ</p>							



1104	1	YEH0243261
নাম : দীপ কোঁৱৰ পিতাৰ নাম : পংকজ কোঁৱৰ ঘৰ নং : 128 বয়স : 18 লিঙ্গ : পুৰুষ		
ফটো উপলব্ধ		

1105	1	YEH0245928
নাম : আৰতি বাটৈ কোঁৱৰ স্বামীৰ নাম : দুলাল কোঁৱৰ ঘৰ নং : 52 বয়স : 35 লিঙ্গ : মহিলা		
ফটো উপলব্ধ		

ভোটাৰৰ সাৰাংশ

A) ভোটাৰৰ সংখ্যা

	তালিকাৰ প্ৰকাৰ	তালিকাৰ চিনাক্তকৰণ	ভোটাৰৰ সংখ্যা							
			পুৰুষ	মহিলা	ওয় লিঙ্গ	মুঠ				
I	মূল তালিকা	মূল তালিকা	বিশেষ সংশোধন, 2026 চনৰ পূৰ্বৰ 2025 চনৰ মূল তালিকাৰ লগত থকা সংযোজন সমূহ একত্ৰিতকৰণ কৰা তালিকা।				550	527	0	1077
II	যোগ তালিকা	পৰিপূৰক 1	বিশেষ সংক্ষিপ্ত সংশোধন, 2026				14	12	0	26
		পৰিপূৰক 2	অনবিচ্ছিন্ন সংশোধন 2026				1	1	0	2
		মুঠ					15	13	0	28
III	বিয়োজন তালিকা	পৰিপূৰক 1	বিশেষ সংক্ষিপ্ত সংশোধন, 2026				14	17	0	31
		পৰিপূৰক 2	অনবিচ্ছিন্ন সংশোধন 2026				0	2	0	2
		মুঠ					14	19	0	33
IV	লিংগ ক্ষেত্ৰত পৰিবৰ্তনৰ বাবে পাৰ্থক্য						0	0	0	0
এই সংশোধনৰ পিছত ভোটাৰ তালিকাত ভোটাৰৰ মুঠ সংখ্যা (I+II-III+IV)			551	521	0	1072				

B) শুধৰনীৰ সংখ্যা

তালিকাৰ প্ৰকাৰ	তালিকাৰ চিনাক্তকৰণ	শুধৰনীৰ সংখ্যা
পৰিপূৰক 1	বিশেষ সংক্ষিপ্ত সংশোধন, 2026	2
পৰিপূৰক 2	অনবিচ্ছিন্ন সংশোধন 2026	2
	মুঠ	4

নিৰ্বাচক পঞ্জীয়ন বিষয়াৰ স্বাক্ষৰ

E-মত, S-স্থানান্তৰিত/ বাসস্থান পৰিবৰ্তন, R-প্ৰতিলিপি, M-নিখোজ, Q-অযোগ্য