



## ভোটাৰ তালিকা 2026 S03 অসম

বিধানসভা সমষ্টিৰ নম্বৰ, নাম আৰু সংৰক্ষণৰ স্থিতি : 93 - সোণাৰি (সাধাৰণ)		খণ্ড নং : 60																			
এই বিধানসভা সমষ্টিত কোন সংসদীয় সমষ্টিৰ অন্তৰ্গত তাৰ নম্বৰ, নাম আৰু সংৰক্ষণ স্থিতি : 14 - যোৰহাট (সাধাৰণ)																					
1. সংশোধনৰ বিৱৰণ																					
সংশোধনৰ বছৰ	2026	তালিকাৰ চিনাক্তকৰণ																			
ভিত্তি তাৰিখ	01-04-2026	বিশেষ সংশোধন, 2026 চনৰ পূৰ্বৰ 2025 চনৰ মূল তালিকাৰ লগত থকা সংযোজন সমূহ একত্ৰিতকৰণ কৰা তালিকা।																			
সংশোধনৰ প্ৰকাৰ	বিশেষ সংশোধন 2026																				
প্ৰকাশনৰ তাৰিখ	23-03-2026																				
2. খণ্ড আৰু ভোটগ্ৰহন কেন্দ্ৰৰ বিৱৰণ																					
খণ্ডৰ অন্তৰ্গত এলেকা সমূহৰ নম্বৰ আৰু নাম																					
1-চকলীয়া পথাৰ	<table border="1" style="width: 100%; border-collapse: collapse;"> <tr> <td>মূল চহৰ/গাওঁ</td> <td>: চকলীয়া পথাৰ</td> </tr> <tr> <td>ৱাৰ্ড নং</td> <td>:</td> </tr> <tr> <td>ডাকঘৰ</td> <td>: বৰহাট</td> </tr> <tr> <td>পুলিচ থানা</td> <td>: বৰহাট</td> </tr> <tr> <td>ব্লক</td> <td>: সাপেখাতী (অং-১)</td> </tr> <tr> <td>ৰাজহ চক্ৰ</td> <td>: সাপেখাতী</td> </tr> <tr> <td>জিলা</td> <td>: চৰাইদেউ</td> </tr> <tr> <td>পিনকোড</td> <td>: 785693</td> </tr> </table>					মূল চহৰ/গাওঁ	: চকলীয়া পথাৰ	ৱাৰ্ড নং	:	ডাকঘৰ	: বৰহাট	পুলিচ থানা	: বৰহাট	ব্লক	: সাপেখাতী (অং-১)	ৰাজহ চক্ৰ	: সাপেখাতী	জিলা	: চৰাইদেউ	পিনকোড	: 785693
মূল চহৰ/গাওঁ	: চকলীয়া পথাৰ																				
ৱাৰ্ড নং	:																				
ডাকঘৰ	: বৰহাট																				
পুলিচ থানা	: বৰহাট																				
ব্লক	: সাপেখাতী (অং-১)																				
ৰাজহ চক্ৰ	: সাপেখাতী																				
জিলা	: চৰাইদেউ																				
পিনকোড	: 785693																				
3. ভোটগ্ৰহন কেন্দ্ৰৰ বিৱৰণ																					
ভোটগ্ৰহন কেন্দ্ৰৰ নম্বৰ আৰু নাম :	ভোটগ্ৰহন কেন্দ্ৰৰ প্ৰকাৰ (পুৰুষ/মহিলা/সাধাৰণ)		সাধাৰন																		
60 - বৰহাট এম.ভি.স্কুল (পুৰ)	খণ্ডৰ অন্তৰ্গত সহায়ক ভোটগ্ৰহন কেন্দ্ৰৰ সংখ্যা :		0																		
ভোটগ্ৰহন কেন্দ্ৰৰ ঠিকনা :																					
বৰহাট এ.ম.ভি স্কুল, পশ্চিম, বৰহাট																					
4. ভোটাৰৰ সংখ্যা																					
আৰম্ভনি ক্ৰমিক নং	শেষ ক্ৰমিক নং	মুঠ ভোটাৰ																			
		পুৰুষ	মহিলা	৩য় লিঙ্গ	মুঠ																
1	643	305	313	0	618																

নিৰ্বাচক পঞ্জীয়ন বিষয়াৰ স্বাক্ষৰ



Nazri Naksha

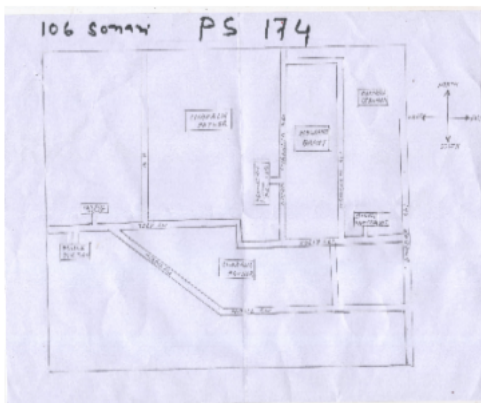

Google Map View



Polling Station Building Front View



ভোটগ্ৰহন কেন্দ্ৰৰ সন্মুখৰ দৃশ্য



Cad View

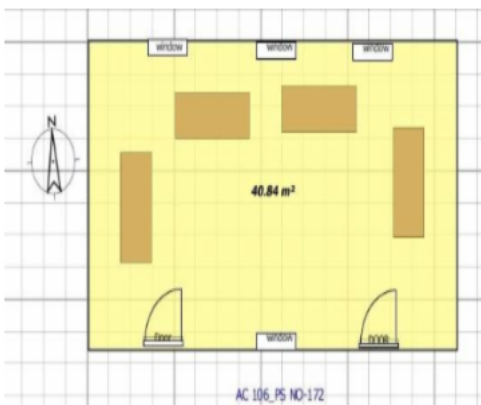

Key MAP View



1 নাম : বেব গগৈ পিতাৰ নাম: তিলেশ্বৰ গগৈ ঘৰ নং : 1 বয়স : 62 লিঙ্গ : পুৰুষ	KXM1694560 ফটো উপলব্ধ	2 নাম : সুনীতি গগৈ স্বামীৰ নাম: বেব গগৈ ঘৰ নং : 1 বয়স : 50 লিঙ্গ : মহিলা	KXM1694571 ফটো উপলব্ধ	3 নাম : বুলমণি গগৈ স্বামীৰ নাম: বিতুল গগৈ ঘৰ নং : 1 বয়স : 40 লিঙ্গ : মহিলা	KXM0225359 ফটো উপলব্ধ
4 নাম : বিতুল গগৈ পিতাৰ নাম: বেব গগৈ ঘৰ নং : 1 বয়স : 39 লিঙ্গ : পুৰুষ	KXM1694582 ফটো উপলব্ধ	5 নাম : বিতপন গগৈ পিতাৰ নাম: বেব গগৈ ঘৰ নং : 1 বয়স : 35 লিঙ্গ : পুৰুষ	KXM1694593 ফটো উপলব্ধ	6 নাম : কৰবী মৰাণ গগৈ স্বামীৰ নাম: বিতপন গগৈ ঘৰ নং : 1 বয়স : 29 লিঙ্গ : মহিলা	KXM0225607 ফটো উপলব্ধ
7 নাম : ৰোহিনী গগৈ পিতাৰ নাম: তিলেশ্বৰ গগৈ ঘৰ নং : 2 বয়স : 56 লিঙ্গ : পুৰুষ	KXM1694606 ফটো উপলব্ধ	8 নাম : ৰুমী গগৈ স্বামীৰ নাম: ৰোহিনী গগৈ ঘৰ নং : 2 বয়স : 50 লিঙ্গ : মহিলা	KXM1694617 ফটো উপলব্ধ	# 9 নাম : সমৰানী মুৰ্ম স্বামীৰ নাম: অপৰ্ণা মুৰ্ম ঘৰ নং : 32 বয়স : 34 লিঙ্গ : মহিলা	KXM0549642 ফটো উপলব্ধ
10 নাম : যদুমনি গগৈ পিতাৰ নাম: ৰোহিনী গগৈ ঘৰ নং : 2 বয়স : 28 লিঙ্গ : পুৰুষ	KXM0161380 ফটো উপলব্ধ	R 11 নাম : নিতুমনি গগৈ পিতাৰ নাম: ৰোহিনী গগৈ ঘৰ নং : 2 বয়স : 28 লিঙ্গ : মহিলা	KXM0044537 ফটো উপলব্ধ	12 নাম : চুন নাওঁহলীয়া গগৈ স্বামীৰ নাম: যদুমনি গগৈ ঘৰ নং : 2 বয়স : 25 লিঙ্গ : মহিলা	KXM3284551 ফটো উপলব্ধ
13 নাম : পৰিণীতা দত্ত পিতাৰ নাম: ভবেন দত্ত ঘৰ নং : 2 বয়স : 23 লিঙ্গ : মহিলা	KXM0502617 ফটো উপলব্ধ	14 নাম : উৰ্মিলা বড়া স্বামীৰ নাম: খৰ্গেশ্বৰ বড়া ঘৰ নং : 3 বয়স : 74 লিঙ্গ : মহিলা	KXM1694628 ফটো উপলব্ধ	15 নাম : নিৰ্মলা বড়া পিতাৰ নাম: খৰ্গেশ্বৰ বড়া ঘৰ নং : 3 বয়স : 50 লিঙ্গ : মহিলা	KXM1694640 ফটো উপলব্ধ
16 নাম : নয়নী গগৈ মাতৃৰ নাম: পুতুল গগৈ ঘৰ নং : 3 বয়স : 45 লিঙ্গ : মহিলা	KXM1694651 ফটো উপলব্ধ	17 নাম : প্ৰশান্ত বড়া পিতাৰ নাম: খৰ্গেশ্বৰ বড়া ঘৰ নং : 3 বয়স : 43 লিঙ্গ : পুৰুষ	KXM1694639 ফটো উপলব্ধ	18 নাম : নন্দীতা বড়া স্বামীৰ নাম: প্ৰশান্ত বড়া ঘৰ নং : 3 বয়স : 41 লিঙ্গ : মহিলা	KXM1694662 ফটো উপলব্ধ
19 নাম : বিনা কিস্ক স্বামীৰ নাম: ৰাজু কিস্ক ঘৰ নং : 3 বয়স : 33 লিঙ্গ : মহিলা	KXM0577122 ফটো উপলব্ধ	20 নাম : বিৰিষ্টি গগৈ পিতাৰ নাম: পুতুল গগৈ ঘৰ নং : 3 বয়স : 26 লিঙ্গ : পুৰুষ	KXM0384438 ফটো উপলব্ধ	E 21 নাম : নৰদৈ গগৈ স্বামীৰ নাম: মনিৰাম গগৈ ঘৰ নং : 8 বয়স : 75 লিঙ্গ : মহিলা	KXM1694684 ফটো উপলব্ধ
22 নাম : স্নাতা গগৈ মাতৃৰ নাম: বিনু গগৈ ঘৰ নং : 8 বয়স : 22 লিঙ্গ : মহিলা	YEHO046698 ফটো উপলব্ধ	23 নাম : মানৱজ্যোতি গগৈ পিতাৰ নাম: মানিক গগৈ ঘৰ নং : 8 বয়স : 20 লিঙ্গ : পুৰুষ	YEHO144139 ফটো উপলব্ধ	24 নাম : সুভাস গগৈ পিতাৰ নাম: সন্দেশ্বৰ গগৈ ঘৰ নং : 8 (ক) বয়স : 27 লিঙ্গ : পুৰুষ	KXM0388199 ফটো উপলব্ধ
25 নাম : ডিম্পল গগৈ পিতাৰ নাম: খীৰেশ্বৰ গগৈ ঘৰ নং : 8 বয়স : 27 লিঙ্গ : পুৰুষ	KXM0359752 ফটো উপলব্ধ	26 নাম : চনি গগৈ মাতৃৰ নাম: বিনু গগৈ ঘৰ নং : 8 বয়স : 30 লিঙ্গ : পুৰুষ	KXM0160101 ফটো উপলব্ধ	27 নাম : চয়নীকা গগৈ স্বামীৰ নাম: চনি গগৈ ঘৰ নং : 8 বয়স : 30 লিঙ্গ : মহিলা	KXM0161091 ফটো উপলব্ধ
28 নাম : মালতি গগৈ স্বামীৰ নাম: তিলেশ্বৰ গগৈ ঘৰ নং : 8 বয়স : 55 লিঙ্গ : মহিলা	KXM1694764 ফটো উপলব্ধ	29 নাম : বিন গগৈ স্বামীৰ নাম: কুমেশ্বৰ গগৈ ঘৰ নং : 8 বয়স : 50 লিঙ্গ : মহিলা	KXM1694708 ফটো উপলব্ধ	30 নাম : খিৰেশ্বৰ গগৈ পিতাৰ নাম: মনিৰাম গগৈ ঘৰ নং : 8 বয়স : 50 লিঙ্গ : পুৰুষ	KXM1694719 ফটো উপলব্ধ



31 নাম : মানিক গগৈ পিতাৰ নাম: মনিৰাম গগৈ ঘৰ নং : 8গ বয়স : 48 লিঙ্গ : পুৰুষ	KXM1694731 ফটো উপলব্ধ	32 নাম : জ্যোতি গগৈ স্বামীৰ নাম: মানিক গগৈ ঘৰ নং : 8গ বয়স : 45 লিঙ্গ : মহিলা	KXM1694742 ফটো উপলব্ধ	#2 33 নাম : হোমা চুতীয়া স্বামীৰ নাম: প্ৰমোদ চুতীয়া ঘৰ নং : 5 বয়স : 60 লিঙ্গ : মহিলা	KXM1694786 ফটো উপলব্ধ
34 নাম : দীপাংকৰ চুতীয়া পিতাৰ নাম: প্ৰমোদ চুতীয়া ঘৰ নং : 5 বয়স : 38 লিঙ্গ : পুৰুষ	KXM1694800 ফটো উপলব্ধ	35 নাম : পূৰ্ণিমা শইকীয়া চুতীয়া স্বামীৰ নাম: দীপাংকৰ চুতীয়া ঘৰ নং : 5 বয়স : 35 লিঙ্গ : মহিলা	KXM0296665 ফটো উপলব্ধ	36 নাম : বৰ্ণালী চুতীয়া স্বামীৰ নাম: দীপজ্যোতি চুতীয়া ঘৰ নং : 05 বয়স : 33 লিঙ্গ : মহিলা	KXM0507525 ফটো উপলব্ধ
37 নাম : বিবেশ্বৰ গগৈ পিতাৰ নাম: লিলেশ্বৰ গগৈ ঘৰ নং : 6 বয়স : 90 লিঙ্গ : পুৰুষ	KXM1694811 ফটো উপলব্ধ	38 নাম : শুবলা শইকীয়া স্বামীৰ নাম: কিৰেন্দ্ৰ শইকীয়া ঘৰ নং : 6 বয়স : 71 লিঙ্গ : মহিলা	KXM1694888 ফটো উপলব্ধ	39 নাম : মিলেশ্বৰ গগৈ পিতাৰ নাম: বিবেশ্বৰ গগৈ ঘৰ নং : 6 বয়স : 54 লিঙ্গ : পুৰুষ	KXM1694844 ফটো উপলব্ধ
40 নাম : দিপ্তী গগৈ স্বামীৰ নাম: মিলেশ্বৰ গগৈ ঘৰ নং : 6 বয়স : 47 লিঙ্গ : মহিলা	KXM1694855 ফটো উপলব্ধ	41 নাম : মৃদুল গগৈ পিতাৰ নাম: বিবেশ্বৰ গগৈ ঘৰ নং : 6 বয়স : 39 লিঙ্গ : পুৰুষ	KXM1694866 ফটো উপলব্ধ	42 নাম : ডিম্পী গগৈ স্বামীৰ নাম: মৃদুল গগৈ ঘৰ নং : 6 বয়স : 38 লিঙ্গ : মহিলা	KXM0610121 ফটো উপলব্ধ
S2 43 নাম : বনজেন গগৈ পিতাৰ নাম: মালেশ্বৰ গগৈ ঘৰ নং : 6 বয়স : 29 লিঙ্গ : মহিলা	KXM0305359 ফটো উপলব্ধ	44 নাম : বেদান্ত গগৈ পিতাৰ নাম: মিলেশ্বৰ গগৈ ঘৰ নং : 6 বয়স : 26 লিঙ্গ : পুৰুষ	KXM0609669 ফটো উপলব্ধ	45 নাম : অঙ্গদ কৈৰী পিতাৰ নাম: বিশাল কৈৰী ঘৰ নং : 9 বয়স : 52 লিঙ্গ : পুৰুষ	KXM1715635 ফটো উপলব্ধ
46 নাম : শৰ্মিলা সিংহ কৈৰী স্বামীৰ নাম: অঙ্গদ কৈৰী ঘৰ নং : 9 বয়স : 41 লিঙ্গ : মহিলা	KXM0018838 ফটো উপলব্ধ	47 নাম : সঞ্জীৱ শইকীয়া পিতাৰ নাম: কিৰেন্দ্ৰ শইকীয়া ঘৰ নং : 8 বয়স : 43 লিঙ্গ : পুৰুষ	KXM1694899 ফটো উপলব্ধ	48 নাম : ৰাজীৱ শইকীয়া পিতাৰ নাম: কিৰেন্দ্ৰ শইকীয়া ঘৰ নং : 8 বয়স : 39 লিঙ্গ : পুৰুষ	KXM1694902 ফটো উপলব্ধ
49 নাম : পল্লৱী শইকীয়া স্বামীৰ নাম: সঞ্জীৱ শইকীয়া ঘৰ নং : 8 বয়স : 38 লিঙ্গ : মহিলা	KXM1694913 ফটো উপলব্ধ	50 নাম : কৃষ্ণা শইকীয়া স্বামীৰ নাম: ৰাজীৱ শইকীয়া ঘৰ নং : 8 বয়স : 38 লিঙ্গ : মহিলা	KXM0010732 ফটো উপলব্ধ	51 নাম : বন্দিতা গগৈ স্বামীৰ নাম: ডিম্পল গগৈ ঘৰ নং : 8 বয়স : 24 লিঙ্গ : মহিলা	YEH0046615 ফটো উপলব্ধ
52 নাম : অন্বেশা শইকীয়া পিতাৰ নাম: ৰাজীৱ শইকীয়া ঘৰ নং : 08 বয়স : 19 লিঙ্গ : মহিলা	YEH0149575 ফটো উপলব্ধ	53 নাম : প্ৰবীন গগৈ পিতাৰ নাম: হৰেন্দ্ৰ গগৈ ঘৰ নং : 9 বয়স : 53 লিঙ্গ : পুৰুষ	KXM1694946 ফটো উপলব্ধ	54 নাম : পীতাম্বৰ গগৈ পিতাৰ নাম: হৰেন্দ্ৰ গগৈ ঘৰ নং : 9 বয়স : 53 লিঙ্গ : পুৰুষ	KXM1694957 ফটো উপলব্ধ
55 নাম : জয়া গগৈ স্বামীৰ নাম: উমেশ গগৈ ঘৰ নং : 9ক বয়স : 51 লিঙ্গ : মহিলা	KXM1695007 ফটো উপলব্ধ	R2 56 নাম : মহেন্দ্ৰ গগৈ পিতাৰ নাম: হৰেন্দ্ৰ গগৈ ঘৰ নং : 9 বয়স : 50 লিঙ্গ : পুৰুষ	KXM1694968 ফটো উপলব্ধ	#2 57 নাম : লক্ষীন্দন গগৈ পিতাৰ নাম: হৰেন্দ্ৰ গগৈ ঘৰ নং : 9 বয়স : 47 লিঙ্গ : পুৰুষ	KXM1694979 ফটো উপলব্ধ
58 নাম : নীৰ গগৈ স্বামীৰ নাম: লক্ষীন্দন গগৈ ঘৰ নং : 9 বয়স : 44 লিঙ্গ : মহিলা	KXM1694980 ফটো উপলব্ধ	59 নাম : মৃদলা চাংমাই স্বামীৰ নাম: প্ৰবীন গগৈ ঘৰ নং : 9 বয়স : 37 লিঙ্গ : মহিলা	KXM0010733 ফটো উপলব্ধ	60 নাম : বিম্পী গগৈ পিতাৰ নাম: উমেশ গগৈ ঘৰ নং : 09 বয়স : 26 লিঙ্গ : মহিলা	YEH0149534 ফটো উপলব্ধ



61 নাম : উমেশ গগৈ পিতাৰ নাম: হৰেন্দ্ৰ গগৈ ঘৰ নং : ৯৬ বয়স : 60 লিঙ্গ : পুৰুষ	KXM1694991 ফটো উপলব্ধ	62 নাম : সদানন্দ দত্ত পিতাৰ নাম: কমল দত্ত ঘৰ নং : ১০ বয়স : 55 লিঙ্গ : পুৰুষ	KXM1695029 ফটো উপলব্ধ	63 নাম : উলপী দত্ত স্বামীৰ নাম: সদানন্দ দত্ত ঘৰ নং : ১০ বয়স : 50 লিঙ্গ : মহিলা	KXM1695030 ফটো উপলব্ধ
64 নাম : আনন্দ দত্ত পিতাৰ নাম: কমল দত্ত ঘৰ নং : ১০ বয়স : 46 লিঙ্গ : পুৰুষ	KXM1695041 ফটো উপলব্ধ	65 নাম : অপূৰ্ব দত্ত পিতাৰ নাম: কমল দত্ত ঘৰ নং : ১০ বয়স : 40 লিঙ্গ : পুৰুষ	KXM1695063 ফটো উপলব্ধ	#2 66 নাম : অল্লান দত্ত পিতাৰ নাম: কমল দত্ত ঘৰ নং : ১০ বয়স : 38 লিঙ্গ : পুৰুষ	KXM1695074 ফটো উপলব্ধ
67 নাম : মৌচুমী গগৈ স্বামীৰ নাম: আনন্দ দত্ত ঘৰ নং : ১০ বয়স : 38 লিঙ্গ : মহিলা	KXM0225797 ফটো উপলব্ধ	68 নাম : প্ৰিন্স দত্ত পিতাৰ নাম: সদানন্দ দত্ত ঘৰ নং : ১০ বয়স : 31 লিঙ্গ : পুৰুষ	KXM0225979 ফটো উপলব্ধ	69 নাম : অনন্ত দত্ত পিতাৰ নাম: সদানন্দ দত্ত ঘৰ নং : 10 বয়স : 25 লিঙ্গ : পুৰুষ	YEH0133355 ফটো উপলব্ধ
70 নাম : মুগাফী ফুকন পিতাৰ নাম: বিশ্বজিত ফুকন ঘৰ নং : ১০ বয়স : 24 লিঙ্গ : মহিলা	KXM3321809 ফটো উপলব্ধ	71 নাম : দিগন্ত দত্ত পিতাৰ নাম: কমল দত্ত ঘৰ নং : ১১ বয়স : 55 লিঙ্গ : পুৰুষ	KXM1695085 ফটো উপলব্ধ	72 নাম : বঞ্জনা দত্ত স্বামীৰ নাম: দিগন্ত দত্ত ঘৰ নং : ১১ বয়স : 45 লিঙ্গ : মহিলা	KXM1695096 ফটো উপলব্ধ
73 নাম : মাধৱ্য দত্ত পিতাৰ নাম: দিগন্ত দত্ত ঘৰ নং : ১১ বয়স : 30 লিঙ্গ : পুৰুষ	KXM0161190 ফটো উপলব্ধ	74 নাম : কম্পজিত দত্ত পিতাৰ নাম: দিগন্ত দত্ত ঘৰ নং : ১১ বয়স : 29 লিঙ্গ : পুৰুষ	KXM0159970 ফটো উপলব্ধ	75 নাম : দীপজ্যোতি দত্ত পিতাৰ নাম: দিগন্ত দত্ত ঘৰ নং : ১১ বয়স : 25 লিঙ্গ : পুৰুষ	KXM0549675 ফটো উপলব্ধ
76 নাম : পানীন্দ্ৰ গগৈ পিতাৰ নাম: বুদ্ধৰাম গগৈ ঘৰ নং : ১২ বয়স : 70 লিঙ্গ : পুৰুষ	KXM1695109 ফটো উপলব্ধ	77 নাম : নয়নজ্যোতি গগৈ পিতাৰ নাম: পানীন্দ্ৰ গগৈ ঘৰ নং : 12 বয়স : 44 লিঙ্গ : পুৰুষ	KXM1695121 ফটো উপলব্ধ	78 নাম : মুনমী গগৈ স্বামীৰ নাম: নয়নজ্যোতি গগৈ ঘৰ নং : ১২ বয়স : 40 লিঙ্গ : মহিলা	KXM1695132 ফটো উপলব্ধ
79 নাম : ভাৰ্গৱ প্ৰতিম গগৈ পিতাৰ নাম: নয়নজ্যোতি গগৈ ঘৰ নং : ১২ বয়স : 21 লিঙ্গ : পুৰুষ	YEH0038364 ফটো উপলব্ধ	80 নাম : পতলী দত্ত স্বামীৰ নাম: বিমল দত্ত ঘৰ নং : ১৩ বয়স : 57 লিঙ্গ : মহিলা	KXM1695154 ফটো উপলব্ধ	81 নাম : জিত দত্ত পিতাৰ নাম: বিমল দত্ত ঘৰ নং : ১৩ বয়স : 48 লিঙ্গ : পুৰুষ	KXM1695187 ফটো উপলব্ধ
82 নাম : বাতুল দত্ত পিতাৰ নাম: বিমল দত্ত ঘৰ নং : 13 বয়স : 44 লিঙ্গ : পুৰুষ	KXM1695165 ফটো উপলব্ধ	83 নাম : জিনু দত্ত স্বামীৰ নাম: বাতুল দত্ত ঘৰ নং : 13 বয়স : 44 লিঙ্গ : মহিলা	KXM1695176 ফটো উপলব্ধ	84 নাম : দিপজ্যোতি বৰুৱা পিতাৰ নাম: অজিত বৰুৱা ঘৰ নং : ১৩ বয়স : 35 লিঙ্গ : পুৰুষ	KXM1695198 ফটো উপলব্ধ
85 নাম : পলিনা লগুনু স্বামীৰ নাম: চনু চৌধুৰী ঘৰ নং : ১৪ বয়স : 45 লিঙ্গ : মহিলা	KXM0509505 ফটো উপলব্ধ	86 নাম : চনু চৌধুৰী পিতাৰ নাম: সুশীল চৌধুৰী ঘৰ নং : ১৪ বয়স : 29 লিঙ্গ : পুৰুষ	KXM0509513 ফটো উপলব্ধ	87 নাম : দেৱজিৎ ফুকন পিতাৰ নাম: নগেন ফুকন ঘৰ নং : 15 বয়স : 52 লিঙ্গ : পুৰুষ	KXM1695256 ফটো উপলব্ধ
88 নাম : বৰ্জনি বসুমতাৰী ফুকন স্বামীৰ নাম: বিশ্বজিত ফুকন ঘৰ নং : ১৫ বয়স : 51 লিঙ্গ : মহিলা	KXM0243717 ফটো উপলব্ধ	89 নাম : চন্দ্ৰনা ফুকন স্বামীৰ নাম: দেৱজিত ফুকন ঘৰ নং : ১৫ বয়স : 49 লিঙ্গ : মহিলা	KXM0243725 ফটো উপলব্ধ	90 নাম : শুভাশীষ ফুকন পিতাৰ নাম: বিশ্বজিত ঘৰ নং : 15 বয়স : 22 লিঙ্গ : পুৰুষ	YEH0119933 ফটো উপলব্ধ



91 নাম : ধীৰেন সন্দিকৈ পিতাৰ নাম: জোনৰাম সন্দিকৈ ঘৰ নং : ১৬ বয়স : 71 লিঙ্গ : পুৰুষ	KXM1695267 ফটো উপলব্ধ	92 নাম : বিজিত সন্দিকৈ পিতাৰ নাম: ধীৰেন সন্দিকৈ ঘৰ নং : ১৬ বয়স : 57 লিঙ্গ : পুৰুষ	KXM1695289 ফটো উপলব্ধ	93 নাম : ৰঞ্জিত সন্দিকৈ পিতাৰ নাম: ধীৰেন সন্দিকৈ ঘৰ নং : ১৬ বয়স : 55 লিঙ্গ : পুৰুষ	KXM1695325 ফটো উপলব্ধ
94 নাম : ৰীতা সন্দিকৈ স্বামীৰ নাম: বিজিত সন্দিকৈ ঘৰ নং : ১৬ বয়স : 50 লিঙ্গ : মহিলা	KXM1695290 ফটো উপলব্ধ	95 নাম : ৰেখামণি বৰগোঁহাই স্বামীৰ নাম: ৰঞ্জিত সন্দিকৈ ঘৰ নং : ১৬ বয়স : 43 লিঙ্গ : মহিলা	KXM0246306 ফটো উপলব্ধ	96 নাম : ৰমণ বেসৰা মাতৃৰ নাম: ৰতন বেসৰা ঘৰ নং : ১৬ বয়স : 38 লিঙ্গ : পুৰুষ	KXM0504241 ফটো উপলব্ধ
97 নাম : অভিনৱ সন্দিকৈ পিতাৰ নাম: বিজিত সন্দিকৈ ঘৰ নং : ১৬ বয়স : 30 লিঙ্গ : পুৰুষ	KXM0246645 ফটো উপলব্ধ	98 নাম : অনন্যা সন্দিকৈ পিতাৰ নাম: বিজিত সন্দিকৈ ঘৰ নং : ১৬ বয়স : 28 লিঙ্গ : মহিলা	KXM0246678 ফটো উপলব্ধ	99 নাম : স্বাগত সন্দিকৈ পিতাৰ নাম: অজীত সন্দিকৈ ঘৰ নং : ১৬ বয়স : 24 লিঙ্গ : পুৰুষ	KXM0441535 ফটো উপলব্ধ
100 নাম : সত্যজিত সন্দিকৈ পিতাৰ নাম: অজিত সন্দিকৈ ঘৰ নং : ১৬ বয়স : 20 লিঙ্গ : পুৰুষ	YEH0149351 ফটো উপলব্ধ	101 নাম : অতুল সন্দিকৈ পিতাৰ নাম: জোনৰাম সন্দিকৈ ঘৰ নং : ১৭ বয়স : 68 লিঙ্গ : পুৰুষ	KXM1695336 ফটো উপলব্ধ	102 নাম : হিতেশ্বৰী সন্দিকৈ স্বামীৰ নাম: অতুল সন্দিকৈ ঘৰ নং : ১৭ বয়স : 60 লিঙ্গ : মহিলা	KXM1695347 ফটো উপলব্ধ
103 নাম : ভূপেন ৰাজকোঁৱৰ পিতাৰ নাম: মনেশ্বৰ ৰাজকোঁৱৰ ঘৰ নং : ১৭ বয়স : 55 লিঙ্গ : পুৰুষ	KXM0548354 ফটো উপলব্ধ	104 নাম : মৌচুমী ৰাজকোঁৱৰ স্বামীৰ নাম: ভূপেন ৰাজকোঁৱৰ ঘৰ নং : ১৭ বয়স : 40 লিঙ্গ : মহিলা	KXM0548404 ফটো উপলব্ধ	105 নাম : চম্পা সন্দিকৈ স্বামীৰ নাম: ব্ৰজেন সন্দিকৈ ঘৰ নং : ১৮ বয়স : 60 লিঙ্গ : মহিলা	KXM1695370 ফটো উপলব্ধ
106 নাম : বিতুল সন্দিকৈ পিতাৰ নাম: ব্ৰজেন সন্দিকৈ ঘৰ নং : ১৮ বয়স : 40 লিঙ্গ : পুৰুষ	KXM1695381 ফটো উপলব্ধ	107 নাম : ডেইজী গগৈ পিতাৰ নাম: ব্ৰজেন সন্দিকৈ ঘৰ নং : ১৮ বয়স : 36 লিঙ্গ : মহিলা	KXM1695392 ফটো উপলব্ধ	108 নাম : বিতপন সন্দিকৈ মাতৃৰ নাম: চম্পা সন্দিকৈ ঘৰ নং : ১৮ বয়স : 28 লিঙ্গ : পুৰুষ	KXM0509992 ফটো উপলব্ধ
109 নাম : অৰ্চনা গগৈ স্বামীৰ নাম: বিতপন সন্দিকৈ ঘৰ নং : ১৮ বয়স : 20 লিঙ্গ : মহিলা	YEH0184176 ফটো উপলব্ধ	110 নাম : বিপন দত্ত পিতাৰ নাম: কুলাই দত্ত ঘৰ নং : 19 বয়স : 66 লিঙ্গ : পুৰুষ	KXM1695416 ফটো উপলব্ধ	111 নাম : দিপালী দত্ত স্বামীৰ নাম: বিপন দত্ত ঘৰ নং : ১৯ বয়স : 60 লিঙ্গ : মহিলা	KXM1695427 ফটো উপলব্ধ
112 নাম : হৰ মোহন দত্ত পিতাৰ নাম: বিপন দত্ত ঘৰ নং : ২০ বয়স : 37 লিঙ্গ : পুৰুষ	KXM1695438 ফটো উপলব্ধ	E 113 নাম : পানীৰাম দত্ত পিতাৰ নাম: বুপেশ্বৰ দত্ত ঘৰ নং : ২০ বয়স : 85 লিঙ্গ : পুৰুষ	KXM1695449 ফটো উপলব্ধ	114 নাম : মোহিলা দত্ত স্বামীৰ নাম: পানীৰাম দত্ত ঘৰ নং : ২০ বয়স : 65 লিঙ্গ : মহিলা	KXM1695450 ফটো উপলব্ধ
115 নাম : অৰুনা দত্ত স্বামীৰ নাম: বুবুল দত্ত ঘৰ নং : 20 বয়স : 49 লিঙ্গ : মহিলা	KXM1695507 ফটো উপলব্ধ	116 নাম : বুবুল দত্ত পিতাৰ নাম: পানীৰাম দত্ত ঘৰ নং : 20 বয়স : 48 লিঙ্গ : পুৰুষ	KXM1695461 ফটো উপলব্ধ	117 নাম : প্ৰশান্ত দত্ত পিতাৰ নাম: পানীৰাম দত্ত ঘৰ নং : 20 বয়স : 48 লিঙ্গ : পুৰুষ	KXM1695483 ফটো উপলব্ধ
118 নাম : মুদপবন দত্ত পিতাৰ নাম: পানীৰাম দত্ত ঘৰ নং : ২০ বয়স : 42 লিঙ্গ : পুৰুষ	KXM1695494 ফটো উপলব্ধ	119 নাম : বৰ্ণালী কলিতা দত্ত স্বামীৰ নাম: প্ৰশান্ত দত্ত ঘৰ নং : ২০ বয়স : 41 লিঙ্গ : মহিলা	KXM0010734 ফটো উপলব্ধ	120 নাম : শান্তনু প্ৰতিম দত্ত পিতাৰ নাম: বুবুল দত্ত ঘৰ নং : ২০ বয়স : 27 লিঙ্গ : পুৰুষ	KXM0506642 ফটো উপলব্ধ



121 নাম : পল্লৱী দত্ত পিতাৰ নাম: বুবুল দত্ত ঘৰ নং : ২০ বয়স : 23 লিঙ্গ : মহিলা	KXM3253820 ফটো উপলব্ধ	122 নাম : সৰমাই দত্ত স্বামীৰ নাম: মনিৰাম দত্ত ঘৰ নং : ২২ বয়স : 90 লিঙ্গ : মহিলা	KXM1695529 ফটো উপলব্ধ	123 নাম : জীতেন দত্ত পিতাৰ নাম: মনিৰাম দত্ত ঘৰ নং : ২২ বয়স : 50 লিঙ্গ : পুৰুষ	KXM1695530 ফটো উপলব্ধ
124 নাম : শুভেশ্বৰী দত্ত স্বামীৰ নাম: জীতেন দত্ত ঘৰ নং : ২২ বয়স : 46 লিঙ্গ : মহিলা	KXM1695541 ফটো উপলব্ধ	125 নাম : সোমেশ্বৰ দত্ত পিতাৰ নাম: ডুতিৰাম দত্ত ঘৰ নং : ২২ বয়স : 77 লিঙ্গ : পুৰুষ	KXM1695552 ফটো উপলব্ধ	126 নাম : ত্ৰিবেনী দত্ত পিতাৰ নাম: সোমেশ্বৰ দত্ত ঘৰ নং : ২২ বয়স : 48 লিঙ্গ : মহিলা	KXM1695574 ফটো উপলব্ধ
127 নাম : মঞ্জিল মধুৰ দত্ত পিতাৰ নাম: সোমেশ্বৰ দত্ত ঘৰ নং : ২২ বয়স : 38 লিঙ্গ : পুৰুষ	KXM1695596 ফটো উপলব্ধ	128 নাম : কলীমাই দত্ত স্বামীৰ নাম: ডম্বৰু দত্ত ঘৰ নং : ২৩ বয়স : 65 লিঙ্গ : মহিলা	KXM1695610 ফটো উপলব্ধ	129 নাম : ত্ৰিদিপ দত্ত পিতাৰ নাম: ডম্বৰু দত্ত ঘৰ নং : ২৩ বয়স : 55 লিঙ্গ : পুৰুষ	KXM1695632 ফটো উপলব্ধ
130 নাম : দেবেন দত্ত পিতাৰ নাম: ডম্বৰু দত্ত ঘৰ নং : ২৩ বয়স : 55 লিঙ্গ : পুৰুষ	KXM1695621 ফটো উপলব্ধ	131 নাম : ইৰামাই গগৈ দত্ত স্বামীৰ নাম: দেবেন দত্ত ঘৰ নং : ২৩ বয়স : 50 লিঙ্গ : মহিলা	KXM0549972 ফটো উপলব্ধ	132 নাম : দীপিকা দত্ত স্বামীৰ নাম: ত্ৰিদিপ দত্ত ঘৰ নং : ২৩ বয়স : 44 লিঙ্গ : মহিলা	KXM1695643 ফটো উপলব্ধ
133 নাম : ভূপেন দত্ত পিতাৰ নাম: ডম্বৰু দত্ত ঘৰ নং : ২৩ বয়স : 42 লিঙ্গ : পুৰুষ	KXM1695654 ফটো উপলব্ধ	134 নাম : দীপেন দত্ত পিতাৰ নাম: ডম্বৰু দত্ত ঘৰ নং : ২৩ বয়স : 42 লিঙ্গ : পুৰুষ	KXM1695687 ফটো উপলব্ধ	135 নাম : অঞ্জলী দত্ত পিতাৰ নাম: ডম্বৰু দত্ত ঘৰ নং : ২৩ বয়স : 41 লিঙ্গ : মহিলা	KXM1695676 ফটো উপলব্ধ
136 নাম : বৰ্ণালী দত্ত স্বামীৰ নাম: ভূপেন দত্ত ঘৰ নং : ২৩ বয়স : 40 লিঙ্গ : মহিলা	KXM1695665 ফটো উপলব্ধ	137 নাম : উপেন দত্ত পিতাৰ নাম: ডম্বৰু দত্ত ঘৰ নং : ২৩ বয়স : 38 লিঙ্গ : পুৰুষ	KXM1695698 ফটো উপলব্ধ	138 নাম : দীপজ্যোতি দত্ত পিতাৰ নাম: ডম্বৰু দত্ত ঘৰ নং : ২৩ বয়স : 38 লিঙ্গ : পুৰুষ	KXM2035292 ফটো উপলব্ধ
139 নাম : নিলীমা দত্ত স্বামীৰ নাম: দীপেন দত্ত ঘৰ নং : ২৩ বয়স : 38 লিঙ্গ : মহিলা	KXM2035316 ফটো উপলব্ধ	140 নাম : বিম্পী দত্ত স্বামীৰ নাম: দীপজ্যোতি দত্ত ঘৰ নং : ২৩ বয়স : 27 লিঙ্গ : মহিলা	KXM0161141 ফটো উপলব্ধ	141 নাম : অংকুৰজীত দত্ত পিতাৰ নাম: ত্ৰিদিপ দত্ত ঘৰ নং : ২৩ বয়স : 19 লিঙ্গ : পুৰুষ	YEH0149195 ফটো উপলব্ধ
142 নাম : অজিত দত্ত পিতাৰ নাম: হেম দত্ত ঘৰ নং : 24 বয়স : 55 লিঙ্গ : পুৰুষ	KXM1695701 ফটো উপলব্ধ	143 নাম : ফুল দত্ত স্বামীৰ নাম: অজিত দত্ত ঘৰ নং : 24 বয়স : 50 লিঙ্গ : মহিলা	KXM1695712 ফটো উপলব্ধ	144 নাম : কোকিল দত্ত পিতাৰ নাম: হেম দত্ত ঘৰ নং : ২৪ বয়স : 49 লিঙ্গ : পুৰুষ	KXM0010735 ফটো উপলব্ধ
145 নাম : বীৰেন দত্ত পিতাৰ নাম: হেম দত্ত ঘৰ নং : ২৪ বয়স : 42 লিঙ্গ : পুৰুষ	KXM1695723 ফটো উপলব্ধ	146 নাম : দেইজী দত্ত স্বামীৰ নাম: কোকিল দত্ত ঘৰ নং : ২৪ বয়স : 41 লিঙ্গ : মহিলা	KXM0010737 ফটো উপলব্ধ	147 নাম : ৰাতুল দত্ত পিতাৰ নাম: হেম দত্ত ঘৰ নং : ২৪ বয়স : 40 লিঙ্গ : পুৰুষ	KXM1695734 ফটো উপলব্ধ
# 148 নাম : অভিজিৎ দত্ত পিতাৰ নাম: অজিত দত্ত ঘৰ নং : 24 বয়স : 33 লিঙ্গ : পুৰুষ	KXM0010739 ফটো উপলব্ধ	149 নাম : বিতপন দত্ত পিতাৰ নাম: অজিত দত্ত ঘৰ নং : ২৪ বয়স : 32 লিঙ্গ : পুৰুষ	KXM0264028 ফটো উপলব্ধ	# 150 নাম : লাবণ্য দত্ত স্বামীৰ নাম: অতুল দত্ত ঘৰ নং : ২৫ বয়স : 60 লিঙ্গ : মহিলা	KXM1695745 ফটো উপলব্ধ



151 নাম : ললিতা দত্ত স্বামীৰ নাম: যতীন দত্ত ঘৰ নং : ১৬ বয়স : 75 লিঙ্গ : মহিলা	KXM1695767 ফটো উপলব্ধ	152 নাম : বিভা সুউদ দত্ত স্বামীৰ নাম: মিলন দত্ত ঘৰ নং : ১৬ বয়স : 45 লিঙ্গ : মহিলা	KXM1695789 ফটো উপলব্ধ	153 নাম : বিজয় কৃষ্ণ দত্ত পিতাৰ নাম: যতীন দত্ত ঘৰ নং : ১৬ বয়স : 43 লিঙ্গ : পুৰুষ	KXM1695790 ফটো উপলব্ধ
154 নাম : অজয় দত্ত পিতাৰ নাম: যতীন দত্ত ঘৰ নং : ২৬ বয়স : 41 লিঙ্গ : পুৰুষ	KXM1695803 ফটো উপলব্ধ	155 নাম : মামু তালুকদাৰ স্বামীৰ নাম: দেৱজিত তালুকদাৰ ঘৰ নং : ২৬ বয়স : 32 লিঙ্গ : মহিলা	KXM0610790 ফটো উপলব্ধ	156 নাম : কনিকা গগৈ দত্ত স্বামীৰ নাম: বিজয়কৃষ্ণ দত্ত ঘৰ নং : ২৬ বয়স : 31 লিঙ্গ : মহিলা	KXM0268078 ফটো উপলব্ধ
157 নাম : বিপ্লৱ দত্ত পিতাৰ নাম: মিলন দত্ত ঘৰ নং : ২৬ বয়স : 22 লিঙ্গ : পুৰুষ	KXM3152303 ফটো উপলব্ধ	158 নাম : পল্লৱ প্ৰতিম দত্ত পিতাৰ নাম: মিলন দত্ত ঘৰ নং : 26 বয়স : 20 লিঙ্গ : পুৰুষ	YE0085779 ফটো উপলব্ধ	159 নাম : সত্য ৰত্নী দত্ত স্বামীৰ নাম: মনোৰাম দত্ত ঘৰ নং : ২৭ বয়স : 70 লিঙ্গ : মহিলা	KXM1695814 ফটো উপলব্ধ
160 নাম : মাধৱ দত্ত পিতাৰ নাম: মনোৰাম দত্ত ঘৰ নং : ২৭ বয়স : 55 লিঙ্গ : পুৰুষ	KXM1695825 ফটো উপলব্ধ	161 নাম : নিৰ্মালী দত্ত স্বামীৰ নাম: মাধৱ দত্ত ঘৰ নং : ২৭ বয়স : 50 লিঙ্গ : মহিলা	KXM1695836 ফটো উপলব্ধ	162 নাম : সুদৰ্শন দত্ত পিতাৰ নাম: মাধৱ দত্ত ঘৰ নং : ২৭ বয়স : 28 লিঙ্গ : পুৰুষ	KXM0161075 ফটো উপলব্ধ
163 নাম : জনাৰ্দন দত্ত পিতাৰ নাম: মাধৱ দত্ত ঘৰ নং : ২৭ বয়স : 24 লিঙ্গ : পুৰুষ	KXM0496695 ফটো উপলব্ধ	164 নাম : অতুল দত্ত পিতাৰ নাম: ভদ্ৰেশ্বৰ দত্ত ঘৰ নং : ২৮ বয়স : 60 লিঙ্গ : পুৰুষ	KXM1695847 ফটো উপলব্ধ	165 নাম : বিকি কুমাৰ দত্ত পিতাৰ নাম: অতুল দত্ত ঘৰ নং : 28 বয়স : 37 লিঙ্গ : পুৰুষ	KXM1695869 ফটো উপলব্ধ
166 নাম : ধোৱজ্যোতি দত্ত পিতাৰ নাম: অতুল দত্ত ঘৰ নং : 28 বয়স : 34 লিঙ্গ : পুৰুষ	KXM0010738 ফটো উপলব্ধ	167 নাম : লক্ষ্মী লামা দত্ত স্বামীৰ নাম: বিকি কুমাৰ দত্ত ঘৰ নং : ২৮ বয়স : 34 লিঙ্গ : মহিলা	KXM0577148 ফটো উপলব্ধ	E 168 নাম : মামণি কলিতা স্বামীৰ নাম: যাদৱ চন্দ্ৰ কলিতা ঘৰ নং : ২৮ বয়স : 69 লিঙ্গ : মহিলা	KXM1704810 ফটো উপলব্ধ
169 নাম : তিলক কলিতা পিতাৰ নাম: হেম কান্ত কলিতা ঘৰ নং : ২৯ বয়স : 60 লিঙ্গ : পুৰুষ	KXM1695881 ফটো উপলব্ধ	170 নাম : বীনা কলিতা স্বামীৰ নাম: তিলক কলিতা ঘৰ নং : ২৯ বয়স : 55 লিঙ্গ : মহিলা	KXM1695892 ফটো উপলব্ধ	171 নাম : বন্তী খনিকৰ কলিতা স্বামীৰ নাম: ৰাজু কলিতা ঘৰ নং : ২৯ বয়স : 54 লিঙ্গ : মহিলা	KXM0272955 ফটো উপলব্ধ
172 নাম : ৰাজু কলিতা পিতাৰ নাম: হেমকান্ত কলিতা ঘৰ নং : ২৯ বয়স : 50 লিঙ্গ : পুৰুষ	KXM1695905 ফটো উপলব্ধ	173 নাম : অনপম কলিতা পিতাৰ নাম: তিলক কলিতা ঘৰ নং : ২৯ বয়স : 40 লিঙ্গ : পুৰুষ	KXM1695916 ফটো উপলব্ধ	174 নাম : ৰক্তিম কলিতা পিতাৰ নাম: ৰাজু কলিতা ঘৰ নং : ২৯ বয়স : 25 লিঙ্গ : পুৰুষ	KXM0495044 ফটো উপলব্ধ
175 নাম : বৰষা হাজ্জাৰিকা কলিতা স্বামীৰ নাম: ৰক্তিম কলিতা ঘৰ নং : ২৯ বয়স : 22 লিঙ্গ : মহিলা	KXM3443546 ফটো উপলব্ধ	176 নাম : নিৰ্মালি গগৈ কলিতা স্বামীৰ নাম: বাবুল কলিতা ঘৰ নং : ২৯ক বয়স : 45 লিঙ্গ : মহিলা	KXM0272989 ফটো উপলব্ধ	177 নাম : ৰিমপি গগৈ কলিতা স্বামীৰ নাম: পাপু কলিতা ঘৰ নং : ২৯ক বয়স : 34 লিঙ্গ : মহিলা	KXM0273128 ফটো উপলব্ধ
178 নাম : বুবল কলিতা পিতাৰ নাম: নৰেন কলিতা ঘৰ নং : ২৯ক বয়স : 34 লিঙ্গ : পুৰুষ	KXM0273136 ফটো উপলব্ধ	179 নাম : নৰেন কলিতা পিতাৰ নাম: হেমকান্ত কলিতা ঘৰ নং : ২৯ক বয়স : 65 লিঙ্গ : পুৰুষ	KXM1695927 ফটো উপলব্ধ	180 নাম : পদ্মা কলিতা স্বামীৰ নাম: নৰেন কলিতা ঘৰ নং : ২৯ক বয়স : 55 লিঙ্গ : মহিলা	KXM1695938 ফটো উপলব্ধ



181 নাম : সাদৰী কলিতা স্বামীৰ নাম : নৰেন কলিতা ঘৰ নং : ২৯ক বয়স : 50 লিঙ্গ : মহিলা	KXM1695949 ফটো উপলব্ধ	182 নাম : বাবল কলিতা পিতাৰ নাম : নৰেন কলিতা ঘৰ নং : ২৯ক বয়স : 47 লিঙ্গ : পুৰুষ	KXM1695950 ফটো উপলব্ধ	183 নাম : পাপ কলিতা পিতাৰ নাম : নৰেন কলিতা ঘৰ নং : ২৯ক বয়স : 40 লিঙ্গ : পুৰুষ	KXM1695961 ফটো উপলব্ধ
184 নাম : বনু দত্ত স্বামীৰ নাম : বলো দত্ত ঘৰ নং : ৩০ বয়স : 70 লিঙ্গ : মহিলা	KXM1695972 ফটো উপলব্ধ	185 নাম : সীমান্ত দত্ত পিতাৰ নাম : বলো দত্ত ঘৰ নং : ৩০ বয়স : 47 লিঙ্গ : পুৰুষ	KXM1695994 ফটো উপলব্ধ	186 নাম : পৰেশ দত্ত পিতাৰ নাম : বলো দত্ত ঘৰ নং : ৩০ বয়স : 46 লিঙ্গ : পুৰুষ	KXM1696000 ফটো উপলব্ধ
187 নাম : প্ৰভাত দত্ত পিতাৰ নাম : বলো দত্ত ঘৰ নং : ৩০ বয়স : 45 লিঙ্গ : পুৰুষ	KXM1696011 ফটো উপলব্ধ	188 নাম : গীতালী দত্ত স্বামীৰ নাম : হিমন্ত দত্ত ঘৰ নং : ৩০ বয়স : 42 লিঙ্গ : মহিলা	KXM0404590 ফটো উপলব্ধ	189 নাম : অঞ্জমণী দত্ত স্বামীৰ নাম : পৰেশ দত্ত ঘৰ নং : ৩০ বয়স : 35 লিঙ্গ : মহিলা	KXM0386201 ফটো উপলব্ধ
190 নাম : জয়ন্তী দত্ত স্বামীৰ নাম : প্ৰেম দত্ত ঘৰ নং : ৩১ বয়স : 60 লিঙ্গ : মহিলা	KXM1696033 ফটো উপলব্ধ	191 নাম : দেবজিত দত্ত পিতাৰ নাম : প্ৰেম দত্ত ঘৰ নং : ৩১ বয়স : 38 লিঙ্গ : পুৰুষ	KXM1696055 ফটো উপলব্ধ	192 নাম : বৰ্ণালী সোনোৱাল দত্ত স্বামীৰ নাম : দেবজিত দত্ত ঘৰ নং : ৩১ বয়স : 32 লিঙ্গ : মহিলা	KXM0404574 ফটো উপলব্ধ
193 নাম : তৰন দত্ত পিতাৰ নাম : জীউৰাম দত্ত ঘৰ নং : ৩২ বয়স : 65 লিঙ্গ : পুৰুষ	KXM1696066 ফটো উপলব্ধ	194 নাম : বিনু দত্ত স্বামীৰ নাম : তৰুণ দত্ত ঘৰ নং : ৩২ বয়স : 60 লিঙ্গ : মহিলা	KXM1696077 ফটো উপলব্ধ	195 নাম : বুৰু দত্ত পিতাৰ নাম : তৰুণ দত্ত ঘৰ নং : ৩২ বয়স : 27 লিঙ্গ : পুৰুষ	KXM0387324 ফটো উপলব্ধ
196 নাম : ৰিতুল দত্ত পিতাৰ নাম : ভদ্ৰেশ্বৰ দত্ত ঘৰ নং : ৩৩ বয়স : 50 লিঙ্গ : পুৰুষ	KXM1696088 ফটো উপলব্ধ	197 নাম : দিপালী দত্ত স্বামীৰ নাম : ৰিতুল দত্ত ঘৰ নং : ৩৩ বয়স : 50 লিঙ্গ : মহিলা	KXM1696099 ফটো উপলব্ধ	S 198 নাম : ৰচমীতা দত্ত পিতাৰ নাম : ৰিতুল দত্ত ঘৰ নং : ৩৩ বয়স : 26 লিঙ্গ : মহিলা	KXM0542753 ফটো উপলব্ধ
199 নাম : ভবেন দত্ত পিতাৰ নাম : উমাকান্ত দত্ত ঘৰ নং : ৩৪ বয়স : 60 লিঙ্গ : পুৰুষ	KXM1696113 ফটো উপলব্ধ	200 নাম : মনালিচা চুতীয়া স্বামীৰ নাম : প্ৰবিন চুতীয়া ঘৰ নং : ৩৪ গ বয়স : 32 লিঙ্গ : মহিলা	KXM0378679 ফটো উপলব্ধ	201 নাম : কৃষ্ণ বৰুৱা পিতাৰ নাম : মিহিৰাম বৰুৱা ঘৰ নং : ৩৫ বয়স : 81 লিঙ্গ : পুৰুষ	KXM1696135 ফটো উপলব্ধ
202 নাম : বিচয়ন্তী সন্দিকৈ স্বামীৰ নাম : কৃষ্ণ বৰুৱা ঘৰ নং : ৩৫ বয়স : 74 লিঙ্গ : মহিলা	KXM1696146 ফটো উপলব্ধ	203 নাম : শ্যামা প্ৰসাদ বৰুৱা পিতাৰ নাম : কৃষ্ণ বৰুৱা ঘৰ নং : ৩৫ বয়স : 56 লিঙ্গ : পুৰুষ	KXM1696157 ফটো উপলব্ধ	204 নাম : কেশবানন্দ বৰুৱা পিতাৰ নাম : কৃষ্ণ বৰুৱা ঘৰ নং : ৩৫ বয়স : 50 লিঙ্গ : পুৰুষ	KXM1696179 ফটো উপলব্ধ
205 নাম : কুঞ্জ দত্ত স্বামীৰ নাম : ভবেন দত্ত ঘৰ নং : ৩৫ বয়স : 50 লিঙ্গ : মহিলা	KXM1696124 ফটো উপলব্ধ	206 নাম : ৰিতুপৰ্ণ বৰুৱা পিতাৰ নাম : কৃষ্ণ বৰুৱা ঘৰ নং : ৩৫ বয়স : 46 লিঙ্গ : পুৰুষ	KXM1696191 ফটো উপলব্ধ	207 নাম : গীতিকা বৰুৱা স্বামীৰ নাম : কেশবানন্দ বৰুৱা ঘৰ নং : ৩৫ বয়স : 45 লিঙ্গ : মহিলা	KXM1696180 ফটো উপলব্ধ
208 নাম : অৰুণিমা বৰুৱা স্বামীৰ নাম : ক্ষমা প্ৰসাদ বৰুৱা ঘৰ নং : ৩৫ বয়স : 42 লিঙ্গ : মহিলা	KXM1696168 ফটো উপলব্ধ	209 নাম : মৈত্ৰেয়ী বৰুৱা পিতাৰ নাম : ক্ষমা প্ৰসাদ বৰুৱা ঘৰ নং : ৩৫ বয়স : 26 লিঙ্গ : মহিলা	KXM0607820 ফটো উপলব্ধ	210 নাম : দৰ্শন বৰুৱা পিতাৰ নাম : ক্ষমা প্ৰসাদ বৰুৱা ঘৰ নং : ৩৫ বয়স : 19 লিঙ্গ : পুৰুষ	YEHO150458 ফটো উপলব্ধ



211	KXM1696248	নাম : দীপক ডেকা পিতাৰ নাম: পৰমা ডেকা ঘৰ নং : ৩৭ বয়স : 58 লিঙ্গ : পুৰুষ	ফটো উপলব্ধ	212	KXM1696259	নাম : নীলিমা ডেকা স্বামীৰ নাম: দীপক ডেকা ঘৰ নং : ৩৭ বয়স : 50 লিঙ্গ : মহিলা	ফটো উপলব্ধ	213	KXM1696226	নাম : দিগন্ত ডেকা পিতাৰ নাম: বেনুধৰ ডেকা ঘৰ নং : 37 বয়স : 40 লিঙ্গ : পুৰুষ	ফটো উপলব্ধ	
214	KXM0510412	নাম : ভানু বৰবৰুৱা স্বামীৰ নাম: মুদুলী গগৈ ঘৰ নং : 37 বয়স : 37 লিঙ্গ : মহিলা	ফটো উপলব্ধ	215	KXM1696215	নাম : বিশ্বজিত ডেকা পিতাৰ নাম: দীপক ডেকা ঘৰ নং : ৩৭ বয়স : 33 লিঙ্গ : পুৰুষ	ফটো উপলব্ধ	216	KXM0284307	নাম : অভিজিত ডেকা পিতাৰ নাম: দীপক ডেকা ঘৰ নং : ৩৭ বয়স : 29 লিঙ্গ : পুৰুষ	ফটো উপলব্ধ	
217	KXM0428623	নাম : পল্লবী গগৈ ডেকা পিতাৰ নাম: দিগন্ত ডেকা ঘৰ নং : ৩৭ বয়স : 28 লিঙ্গ : মহিলা	ফটো উপলব্ধ	218	KXM1696260	নাম : প্ৰমীলা ডেকা স্বামীৰ নাম: শ্যাম ডেকা ঘৰ নং : ৩৭ বয়স : 65 লিঙ্গ : মহিলা	ফটো উপলব্ধ	219	KXM1696282	নাম : চাৰু বৰঠাকুৰ স্বামীৰ নাম: কালীমোহন বৰঠাকুৰ ঘৰ নং : ৩৮ বয়স : 65 লিঙ্গ : মহিলা	ফটো উপলব্ধ	
220	KXM0378695	নাম : অভিজিৎ চুতীয়া পিতাৰ নাম: ভুবন চুতীয়া ঘৰ নং : ৩৮ বয়স : 34 লিঙ্গ : পুৰুষ	ফটো উপলব্ধ	221	KXM0378901	নাম : চুমি বেথা কোঁৱৰ চুতীয়া স্বামীৰ নাম: অভিজিৎ চুতীয়া ঘৰ নং : ৩৮ বয়স : 30 লিঙ্গ : মহিলা	ফটো উপলব্ধ	222	KXM3178324	নাম : পাৰ্থজিত চুতীয়া পিতাৰ নাম: বঙ্কন চুতীয়া ঘৰ নং : 38 বয়স : 25 লিঙ্গ : পুৰুষ	ফটো উপলব্ধ	
223	KXM3273745	নাম : তুহিনা চুতীয়া পিতাৰ নাম: পুতুল চুতীয়া ঘৰ নং : ৩৮ বয়স : 22 লিঙ্গ : মহিলা	ফটো উপলব্ধ	224	KXM0387621	নাম : নয়নমনি চুতীয়া স্বামীৰ নাম: যতীন চুতীয়া ঘৰ নং : ৩৮ (ঘ) বয়স : 37 লিঙ্গ : মহিলা	ফটো উপলব্ধ	225	KXM1696317	নাম : জোনমনি চুতীয়া পিতাৰ নাম: পিতাম্বৰ চুতীয়া ঘৰ নং : ৩৮গ বয়স : 36 লিঙ্গ : মহিলা	ফটো উপলব্ধ	
226	KXM1696328	নাম : প্ৰবিন চুতীয়া পিতাৰ নাম: পিতাম্বৰ চুতীয়া ঘৰ নং : ৩৮গ বয়স : 34 লিঙ্গ : পুৰুষ	ফটো উপলব্ধ	227	KXM1696339	নাম : দুৰ্লভ গগৈ পিতাৰ নাম: লংকেশ্বৰ গগৈ ঘৰ নং : ৩৯ বয়স : 62 লিঙ্গ : পুৰুষ	ফটো উপলব্ধ	228	KXM1696340	নাম : বিনীতা গগৈ স্বামীৰ নাম: দুৰ্লভ গগৈ ঘৰ নং : ৩৯ বয়স : 60 লিঙ্গ : মহিলা	ফটো উপলব্ধ	
229	KXM0144212	নাম : বিশ্বজিত গগৈ পিতাৰ নাম: দুৰ্লভ গগৈ ঘৰ নং : ৩৯ বয়স : 28 লিঙ্গ : পুৰুষ	ফটো উপলব্ধ	230	KXM0286088	নাম : জানমনি গগৈ কুলিতা স্বামীৰ নাম: প্ৰদীপ কলিতা ঘৰ নং : ৩৯ক বয়স : 46 লিঙ্গ : মহিলা	ফটো উপলব্ধ	231	KXM1696362	নাম : ৰোহিনীবালা হাতীমূৰীয়া স্বামীৰ নাম: যোগেশ্বৰ হাতীমূৰীয়া ঘৰ নং : ৩৯ক বয়স : 80 লিঙ্গ : মহিলা	ফটো উপলব্ধ	
232	KXM1696373	নাম : প্ৰফুল্ল গগৈ পিতাৰ নাম: বিশ্ব গগৈ ঘৰ নং : ৪০ বয়স : 65 লিঙ্গ : পুৰুষ	ফটো উপলব্ধ	233	KXM1696384	নাম : বন্তি গগৈ স্বামীৰ নাম: প্ৰফুল্ল গগৈ ঘৰ নং : ৪০ বয়স : 55 লিঙ্গ : মহিলা	ফটো উপলব্ধ	234	KXM0010740	নাম : বিনীতা সন্দিকৈ স্বামীৰ নাম: পিতাম্বৰ গগৈ ঘৰ নং : ৪০ বয়স : 44 লিঙ্গ : মহিলা	ফটো উপলব্ধ	
235	KXM1696395	নাম : জীবন গগৈ পিতাৰ নাম: প্ৰফুল্ল গগৈ ঘৰ নং : ৪০ বয়স : 34 লিঙ্গ : পুৰুষ	ফটো উপলব্ধ	236	KXM0160135	নাম : তপন গগৈ পিতাৰ নাম: প্ৰফুল্ল গগৈ ঘৰ নং : ৪০ বয়স : 29 লিঙ্গ : পুৰুষ	ফটো উপলব্ধ	237	YEH0183129	নাম : বিষ্টি বসুমতাৰী গগৈ স্বামীৰ নাম: তপন গগৈ ঘৰ নং : 40 বয়স : 22 লিঙ্গ : মহিলা	ফটো উপলব্ধ	
238	KXM1696408	নাম : কমলাপ্ৰভা উৰঙ্গীয়া স্বামীৰ নাম: মিলেশ্বৰ উৰঙ্গীয়া ঘৰ নং : ৪১ বয়স : 70 লিঙ্গ : মহিলা	ফটো উপলব্ধ	239	KXM1696419	নাম : ৰবি কুমাৰ অৰঙ্গীয়া পিতাৰ নাম: মিলেশ্বৰ অৰঙ্গীয়া ঘৰ নং : ৪১ বয়স : 51 লিঙ্গ : পুৰুষ	ফটো উপলব্ধ	#	240	KXM1696431	নাম : বিজয় অৰঙ্গীয়া পিতাৰ নাম: মিলেশ্বৰ উৰঙ্গীয়া ঘৰ নং : ৪১ বয়স : 47 লিঙ্গ : পুৰুষ	ফটো উপলব্ধ



241 নাম : মামণি অৰঙ্গীয়া স্বামীৰ নাম: ৰবি অৰঙ্গীয়া ঘৰ নং : 81 বয়স : 47 লিঙ্গ : মহিলা	KXM1696420 ফটো উপলব্ধ	# 242 নাম : শেরালী কোঁৱৰ অৰঙ্গীয়া স্বামীৰ নাম: বিজয় আৰন্ধৰা ঘৰ নং : 82 বয়স : 37 লিঙ্গ : মহিলা	KXM0010741 ফটো উপলব্ধ	243 নাম : কুশল সোণোবাল পিতাৰ নাম: আনন্দ সোণোবাল ঘৰ নং : 82 বয়স : 71 লিঙ্গ : পুৰুষ	KXM1696442 ফটো উপলব্ধ
244 নাম : অনিতা সোনোৱাল স্বামীৰ নাম: কুশল সোনোৱাল ঘৰ নং : 82 বয়স : 65 লিঙ্গ : মহিলা	KXM1696453 ফটো উপলব্ধ	245 নাম : বুলজিত সোনোৱাল পিতাৰ নাম: কুশল সোনোৱাল ঘৰ নং : 82 বয়স : 48 লিঙ্গ : পুৰুষ	KXM1696464 ফটো উপলব্ধ	246 নাম : মামুৰ্নি সোনোৱাল পিতাৰ নাম: বুলজিত সোনোৱাল ঘৰ নং : 82 বয়স : 47 লিঙ্গ : মহিলা	KXM1696497 ফটো উপলব্ধ
247 নাম : কুলজিত সোণোবাল পিতাৰ নাম: কুশল সোণোবাল ঘৰ নং : 82 বয়স : 38 লিঙ্গ : পুৰুষ	KXM1696486 ফটো উপলব্ধ	248 নাম : হেপি শইকীয়া সোনোৱাল স্বামীৰ নাম: কুলজিত সোনোৱাল ঘৰ নং : 82 বয়স : 29 লিঙ্গ : মহিলা	YEHO011593 ফটো উপলব্ধ	249 নাম : মিনেশ্বৰ সোনোবাল পিতাৰ নাম: বদৰ সোণোবাল ঘৰ নং : 82 বয়স : 72 লিঙ্গ : পুৰুষ	KXM1696500 ফটো উপলব্ধ
250 নাম : কল্পনা সোণোবাল স্বামীৰ নাম: মিনেশ্বৰ সোনোবাল ঘৰ নং : 82 বয়স : 66 লিঙ্গ : মহিলা	KXM1696511 ফটো উপলব্ধ	251 নাম : খগেশ্বৰ সোনোৱাল পিতাৰ নাম: খেলুক সোনোৱাল ঘৰ নং : 88 বয়স : 42 লিঙ্গ : পুৰুষ	KXM1696533 ফটো উপলব্ধ	252 নাম : লাভণ্য সোনোৱাল স্বামীৰ নাম: খগেশ্বৰ সোনোৱাল ঘৰ নং : 88 বয়স : 38 লিঙ্গ : মহিলা	KXM0010742 ফটো উপলব্ধ
253 নাম : বিকি গগৈ মাতৃৰ নাম: নিলাখী সোনোৱাল গগৈ ঘৰ নং : 88 বয়স : 19 লিঙ্গ : পুৰুষ	YEH0154468 ফটো উপলব্ধ	254 নাম : ৰূপজ্যোতি সোনোৱাল পিতাৰ নাম: নৰেশ্বৰ সোনোৱাল ঘৰ নং : 88ক বয়স : 28 লিঙ্গ : মহিলা	KXM0291658 ফটো উপলব্ধ	255 নাম : নৰেশ্বৰ সোনোৱাল পিতাৰ নাম: জীবকান্ত সোণোবাল ঘৰ নং : 88ক বয়স : 58 লিঙ্গ : পুৰুষ	KXM1696544 ফটো উপলব্ধ
256 নাম : সাবিত্ৰী সোনোৱাল স্বামীৰ নাম: নৰেশ্বৰ সোণোবাল ঘৰ নং : 88ক বয়স : 51 লিঙ্গ : মহিলা	KXM1696555 ফটো উপলব্ধ	257 নাম : পূৰ্ণিমা সোনোৱাল স্বামীৰ নাম: ৰাজীৱ সোনোৱাল ঘৰ নং : 88ক বয়স : 35 লিঙ্গ : মহিলা	KXM1696577 ফটো উপলব্ধ	258 নাম : ৰাজীৱ সোনোৱাল পিতাৰ নাম: নৰেশ্বৰ সোনোৱাল ঘৰ নং : 88ক বয়স : 34 লিঙ্গ : পুৰুষ	KXM1696566 ফটো উপলব্ধ
259 নাম : তনু গায়ন পিতাৰ নাম: বুদ্ধেশ্বৰ গায়ন ঘৰ নং : 8৫ বয়স : 55 লিঙ্গ : পুৰুষ	KXM1696602 ফটো উপলব্ধ	260 নাম : প্ৰদীপ গায়ন পিতাৰ নাম: বুদ্ধেশ্বৰ গায়ন ঘৰ নং : 8৫ বয়স : 47 লিঙ্গ : পুৰুষ	KXM1696624 ফটো উপলব্ধ	#2 261 নাম : ৰশ্মি গায়ন স্বামীৰ নাম: তনু গায়ন ঘৰ নং : 8৫ বয়স : 45 লিঙ্গ : মহিলা	KXM1696613 ফটো উপলব্ধ
262 নাম : বিপুল গায়ন পিতাৰ নাম: বুদ্ধেশ্বৰ গায়ন ঘৰ নং : 8৫ বয়স : 41 লিঙ্গ : পুৰুষ	KXM1696646 ফটো উপলব্ধ	263 নাম : সাবিত্ৰী গায়ন স্বামীৰ নাম: প্ৰদীপ গায়ন ঘৰ নং : 8৫ বয়স : 38 লিঙ্গ : মহিলা	KXM0532721 ফটো উপলব্ধ	264 নাম : প্ৰিয়ংকা গগৈ স্বামীৰ নাম: সুভাস গগৈ ঘৰ নং : 45 বয়স : 22 লিঙ্গ : মহিলা	KXM3149325 ফটো উপলব্ধ
265 নাম : হিমন্ত গায়ন পিতাৰ নাম: প্ৰদীপ গায়ন ঘৰ নং : 8৫ বয়স : 20 লিঙ্গ : পুৰুষ	YEH0160291 ফটো উপলব্ধ	266 নাম : দিপাংকৰ গায়ন পিতাৰ নাম: তনু গায়ন ঘৰ নং : 8৫ বয়স : 20 লিঙ্গ : পুৰুষ	YEH0160440 ফটো উপলব্ধ	267 নাম : সোমেশ্বৰ সোনোৱাল পিতাৰ নাম: লিলায়ৰ সোনোৱাল ঘৰ নং : 8৬ বয়স : 46 লিঙ্গ : পুৰুষ	KXM1696668 ফটো উপলব্ধ
268 নাম : ৰোপামণি সোনোৱাল স্বামীৰ নাম: সোমেশ্বৰ সোনোৱাল ঘৰ নং : 8৬ বয়স : 43 লিঙ্গ : মহিলা	KXM1696679 ফটো উপলব্ধ	269 নাম : ভাগ্যজ্যোতি সোনোৱাল পিতাৰ নাম: সোমেশ্বৰ সোনোৱাল ঘৰ নং : 46 বয়স : 31 লিঙ্গ : পুৰুষ	KXM2035327 ফটো উপলব্ধ	270 নাম : মুনিন গগৈ পিতাৰ নাম: নবীন গগৈ ঘৰ নং : 47 বয়স : 52 লিঙ্গ : পুৰুষ	KXM1696691 ফটো উপলব্ধ



271 নাম : খগেন গগৈ পিতাৰ নাম: নবিন গগৈ ঘৰ নং : 89 বয়স : 50 লিঙ্গ : পুৰুষ	KXM3412707 ফটো উপলব্ধ	272 নাম : লীলা বতী গগৈ স্বামীৰ নাম: মুনিৰ গগৈ ঘৰ নং : 89 বয়স : 47 লিঙ্গ : মহিলা	KXM3412665 ফটো উপলব্ধ	273 নাম : পীতাম্বৰ গগৈ পিতাৰ নাম: বলো গগৈ ঘৰ নং : 85 বয়স : 85 লিঙ্গ : পুৰুষ	KXM1696726 ফটো উপলব্ধ
274 নাম : কনমাই গগৈ স্বামীৰ নাম: পীতাম্বৰ গগৈ ঘৰ নং : 85 বয়স : 61 লিঙ্গ : মহিলা	KXM1696737 ফটো উপলব্ধ	275 নাম : উতপল গগৈ পিতাৰ নাম: পীতাম্বৰ গগৈ ঘৰ নং : 85 বয়স : 38 লিঙ্গ : পুৰুষ	KXM1696759 ফটো উপলব্ধ	276 নাম : বিজু গগৈ পিতাৰ নাম: পীতাম্বৰ গগৈ ঘৰ নং : 85 বয়স : 34 লিঙ্গ : পুৰুষ	KXM2035338 ফটো উপলব্ধ
277 নাম : দীপিকা গগৈ স্বামীৰ নাম: উতপল গগৈ ঘৰ নং : 85 বয়স : 32 লিঙ্গ : মহিলা	KXM2035305 ফটো উপলব্ধ	278 নাম : ললিত বৰুৱা পিতাৰ নাম: দীননাথ বৰুৱা ঘৰ নং : 85 বয়স : 65 লিঙ্গ : পুৰুষ	KXM1696760 ফটো উপলব্ধ	279 নাম : বনু বৰুৱা পিতাৰ নাম: দীননাথ বৰুৱা ঘৰ নং : 85 বয়স : 57 লিঙ্গ : মহিলা	KXM1696793 ফটো উপলব্ধ
280 নাম : নীলিমা বৰুৱা স্বামীৰ নাম: ললিত বৰুৱা ঘৰ নং : 85 বয়স : 55 লিঙ্গ : মহিলা	KXM1696771 ফটো উপলব্ধ	281 নাম : ৰাধাকৃষ্ণ বৰুৱা পিতাৰ নাম: দীননাথ বৰুৱা ঘৰ নং : 85 বয়স : 53 লিঙ্গ : পুৰুষ	KXM1696817 ফটো উপলব্ধ	282 নাম : জোনমণি বৰুৱা স্বামীৰ নাম: ৰাধাকৃষ্ণ বৰুৱা ঘৰ নং : 85 বয়স : 50 লিঙ্গ : মহিলা	KXM1696828 ফটো উপলব্ধ
283 নাম : সুচিত্ৰিতা বৰুৱা স্বামীৰ নাম: নৱজ্যোতি বৰুৱা ঘৰ নং : 85 বয়স : 34 লিঙ্গ : মহিলা	KXM0352062 ফটো উপলব্ধ	284 নাম : নবজ্যোতি বৰুৱা পিতাৰ নাম: ললিত বৰুৱা ঘৰ নং : 85 বয়স : 33 লিঙ্গ : পুৰুষ	KXM1696839 ফটো উপলব্ধ	285 নাম : মহেন্দ্ৰ বৰুৱা পিতাৰ নাম: ৰাধাকৃষ্ণ বৰুৱা ঘৰ নং : 85 বয়স : 27 লিঙ্গ : পুৰুষ	KXM0408286 ফটো উপলব্ধ
286 নাম : সুবৰ্ন বৰুৱা স্বামীৰ নাম: লম্বোদৰ বৰুৱা ঘৰ নং : 50 বয়স : 73 লিঙ্গ : মহিলা	KXM1696851 ফটো উপলব্ধ	287 নাম : নীলমণি বৰুৱা পিতাৰ নাম: লম্বোদৰ বৰুৱা ঘৰ নং : 50 বয়স : 49 লিঙ্গ : পুৰুষ	KXM1696884 ফটো উপলব্ধ	# 288 নাম : ঋষিমণি বৰুৱা পিতাৰ নাম: লম্বোদৰ বৰুৱা ঘৰ নং : 50 বয়স : 46 লিঙ্গ : পুৰুষ	KXM1696873 ফটো উপলব্ধ
289 নাম : ৰিজুমাণি সোনোৱাল স্বামীৰ নাম: যজ্ঞোৰ্ধন সোনোৱাল ঘৰ নং : 52 বয়স : 44 লিঙ্গ : মহিলা	KXM0408047 ফটো উপলব্ধ	290 নাম : চিন্ময় সোনোৱাল মাতৃৰ নাম: ৰিজুমাণি সোনোৱাল ঘৰ নং : 52 বয়স : 19 লিঙ্গ : পুৰুষ	YEHO139535 ফটো উপলব্ধ	291 নাম : চুত মাৰি পিতাৰ নাম: নুনা মাৰি ঘৰ নং : 52 বয়স : 45 লিঙ্গ : পুৰুষ	KXM1696931 ফটো উপলব্ধ
292 নাম : চহেনা মাৰ্ভি স্বামীৰ নাম: চুত মাৰি ঘৰ নং : 52 বয়স : 43 লিঙ্গ : মহিলা	KXM1696942 ফটো উপলব্ধ	293 নাম : ৰুপম দত্ত পিতাৰ নাম: জগত দত্ত ঘৰ নং : 52 বয়স : 27 লিঙ্গ : পুৰুষ	KXM0420109 ফটো উপলব্ধ	294 নাম : চম্পা হেমৰম স্বামীৰ নাম: দীনেশ মাৰ্ভি ঘৰ নং : 52 বয়স : 25 লিঙ্গ : মহিলা	YEHO160150 ফটো উপলব্ধ
295 নাম : দীনেশ মাৰ্ভি পিতাৰ নাম: চুত মাৰ্ভি ঘৰ নং : 52 বয়স : 24 লিঙ্গ : পুৰুষ	KXM0442095 ফটো উপলব্ধ	296 নাম : শিখান্ত মাৰি পিতাৰ নাম: নুনা মাৰি ঘৰ নং : 52 বয়স : 47 লিঙ্গ : পুৰুষ	KXM1696953 ফটো উপলব্ধ	297 নাম : সুমিত্ৰা মাৰি স্বামীৰ নাম: শিখান্ত মাৰি ঘৰ নং : 52 বয়স : 43 লিঙ্গ : মহিলা	KXM1696964 ফটো উপলব্ধ
298 নাম : লোহিত বৰুৱা পিতাৰ নাম: জয়নাথ বৰুৱা ঘৰ নং : 50 বয়স : 70 লিঙ্গ : পুৰুষ	KXM1696975 ফটো উপলব্ধ	299 নাম : দীপজ্যোতি দত্ত পিতাৰ নাম: নন্দ দত্ত ঘৰ নং : 53 বয়স : 30 লিঙ্গ : পুৰুষ	KXM0300418 ফটো উপলব্ধ	300 নাম : দেৱানন্দ বৰুৱা পিতাৰ নাম: কালীপ্ৰসাদ বৰুৱা ঘৰ নং : 58 বয়স : 73 লিঙ্গ : পুৰুষ	KXM1697014 ফটো উপলব্ধ



301 নাম : পদমী বৰুৱা স্বামীৰ নাম: দেৱানন্দ বৰুৱা ঘৰ নং : ৫৪ বয়স : 60 লিঙ্গ : মহিলা	KXM1697025 ফটো উপলব্ধ	302 নাম : শশী কুমাৰ সোনোৱাল পিতাৰ নাম: দেৱানন্দ বৰুৱা ঘৰ নং : ৫৪ বয়স : 42 লিঙ্গ : পুৰুষ	KXM1697036 ফটো উপলব্ধ	303 নাম : দিগন্ত বৰুৱা পিতাৰ নাম: দেৱানন্দ বৰুৱা ঘৰ নং : ৫৪ বয়স : 40 লিঙ্গ : পুৰুষ	KXM1697047 ফটো উপলব্ধ
304 নাম : পিথিকি বৰুৱা স্বামীৰ নাম: শশীকুমাৰ বৰুৱা ঘৰ নং : ৫৪ বয়স : 40 লিঙ্গ : মহিলা	KXM2035372 ফটো উপলব্ধ	305 নাম : ৰাজীৱ বৰুৱা পিতাৰ নাম: দেৱানন্দ বৰুৱা ঘৰ নং : ৫৪ বয়স : 34 লিঙ্গ : পুৰুষ	KXM0010745 ফটো উপলব্ধ	306 নাম : মধুসূতা বৰুৱা স্বামীৰ নাম: দিগন্ত বৰুৱা ঘৰ নং : ৫৪ বয়স : 33 লিঙ্গ : মহিলা	KXM0548321 ফটো উপলব্ধ
307 নাম : পৰিসিতা পাঠক দত্ত স্বামীৰ নাম: ৰুপম দত্ত ঘৰ নং : ৫৪ বয়স : 27 লিঙ্গ : মহিলা	KXM3165248 ফটো উপলব্ধ	308 নাম : সৃষ্টিময়ী সোনোৱাল পিতাৰ নাম: শশী কুমাৰ সোনোৱাল ঘৰ নং : ৫৪ বয়স : 19 লিঙ্গ : মহিলা	YEHO164780 ফটো উপলব্ধ	309 নাম : অমল্যা সোনোৱাল পিতাৰ নাম: ভোগপ্ৰসাদ সোনোৱাল ঘৰ নং : ৫৫ বয়স : 71 লিঙ্গ : পুৰুষ	KXM1697058 ফটো উপলব্ধ
310 নাম : কুশীলা সোনোৱাল স্বামীৰ নাম: অমল্যা সোনোৱাল ঘৰ নং : ৫৫ বয়স : 65 লিঙ্গ : মহিলা	KXM1697069 ফটো উপলব্ধ	311 নাম : দয়ানন্দ সোনোৱাল পিতাৰ নাম: অমল্যা সোনোৱাল ঘৰ নং : ৫৫ বয়স : 47 লিঙ্গ : পুৰুষ	KXM1697070 ফটো উপলব্ধ	#2 312 নাম : মনু সোনোৱাল পিতাৰ নাম: অমল্যা সোণোৱাল ঘৰ নং : ৫৫ বয়স : 45 লিঙ্গ : পুৰুষ	KXM1697092 ফটো উপলব্ধ
#2 313 নাম : প্ৰতিমা সোনোৱাল স্বামীৰ নাম: মনু সোণোৱাল ঘৰ নং : ৫৫ বয়স : 40 লিঙ্গ : মহিলা	KXM1697081 ফটো উপলব্ধ	#2 314 নাম : শ্ৰীপৰ্ণা সোনোৱাল পিতাৰ নাম: মনু সোনোৱাল ঘৰ নং : ৫৫ বয়স : 23 লিঙ্গ : মহিলা	YEHO159855 ফটো উপলব্ধ	315 নাম : নিলোৎপল সোনোৱাল পিতাৰ নাম: মনু সোনোৱাল ঘৰ নং : ৫৫ বয়স : 21 লিঙ্গ : পুৰুষ	YEHO151217 ফটো উপলব্ধ
316 নাম : সোমেশ্বৰ সোণোৱাল পিতাৰ নাম: লাহেশ্বৰ সোণোৱাল ঘৰ নং : ৫৬ বয়স : 60 লিঙ্গ : পুৰুষ	KXM1697105 ফটো উপলব্ধ	317 নাম : প্ৰতিমা সোনোৱাল স্বামীৰ নাম: সোমেশ্বৰ সোনোৱাল ঘৰ নং : 56 বয়স : 56 লিঙ্গ : মহিলা	KXM1697149 ফটো উপলব্ধ	318 নাম : মিতালী বৰা দত্ত স্বামীৰ নাম: অজয় দত্ত ঘৰ নং : 56 বয়স : 35 লিঙ্গ : মহিলা	YEHO132316 ফটো উপলব্ধ
319 নাম : নিকুমণি সোনোৱাল পিতাৰ নাম: সোমেশ্বৰ সোনোৱাল ঘৰ নং : ৫৬ বয়স : 27 লিঙ্গ : মহিলা	KXM0335315 ফটো উপলব্ধ	320 নাম : মিলেশ্বৰ সোণোৱাল পিতাৰ নাম: লাহেশ্বৰ সোণোৱাল ঘৰ নং : ৫৭ বয়স : 69 লিঙ্গ : পুৰুষ	KXM1697150 ফটো উপলব্ধ	321 নাম : বগীতৰা সোণোৱাল স্বামীৰ নাম: মিলেশ্বৰ সোণোৱাল ঘৰ নং : ৫৭ বয়স : 60 লিঙ্গ : মহিলা	KXM1697161 ফটো উপলব্ধ
322 নাম : দৃষ্টিমণি ডেকা মাতৃৰ নাম: প্ৰমিলা ডেকা ঘৰ নং : 57 বয়স : 39 লিঙ্গ : মহিলা	KXM0505867 ফটো উপলব্ধ	323 নাম : কমল সোনোৱাল পিতাৰ নাম: মিনেশ্বৰ সোনোৱাল ঘৰ নং : ৫৭ বয়স : 34 লিঙ্গ : পুৰুষ	KXM1697127 ফটো উপলব্ধ	324 নাম : পম্পী সোনোৱাল স্বামীৰ নাম: কমল সোনোৱাল ঘৰ নং : ৫৭ বয়স : 25 লিঙ্গ : মহিলা	KXM0548446 ফটো উপলব্ধ
E 325 নাম : জীবন মাৰাণ্ডি পিতাৰ নাম: ইছাহাক মাৰাণ্ডি ঘৰ নং : ৫৮ বয়স : 57 লিঙ্গ : পুৰুষ	KXM1697172 ফটো উপলব্ধ	326 নাম : ইলা মাৰাণ্ডি স্বামীৰ নাম: জীবন মাৰাণ্ডি ঘৰ নং : ৫৮ বয়স : 50 লিঙ্গ : মহিলা	KXM1697183 ফটো উপলব্ধ	327 নাম : সুনীল মাৰাণ্ডি পিতাৰ নাম: ইছাহাক মাৰাণ্ডি ঘৰ নং : ৫৮ বয়স : 48 লিঙ্গ : পুৰুষ	KXM1697194 ফটো উপলব্ধ
328 নাম : মিন মাৰাণ্ডি স্বামীৰ নাম: অৰুণ মাৰাণ্ডি ঘৰ নং : ৫৮ বয়স : 30 লিঙ্গ : মহিলা	KXM0548313 ফটো উপলব্ধ	329 নাম : ৰেজিনা মাৰাণ্ডি স্বামীৰ নাম: সুনীল মাৰাণ্ডি ঘৰ নং : ৫৮ বয়স : 27 লিঙ্গ : মহিলা	YEHO057901 ফটো উপলব্ধ	330 নাম : অৰুণ মাৰাণ্ডি পিতাৰ নাম: জীৱন মাৰাণ্ডি ঘৰ নং : ৫৮ বয়স : 26 লিঙ্গ : পুৰুষ	KXM0528174 ফটো উপলব্ধ



331 নাম : মোহন মাৰাণ্ডি পিতাৰ নাম: ইছাহাক মাৰাণ্ডি ঘৰ নং : ৫৯ বয়স : 60 লিঙ্গ : পুৰুষ	KXM1697207 ফটো উপলব্ধ	332 নাম : ছালমী মাৰাণ্ডি স্বামীৰ নাম: মোহন মাৰাণ্ডি ঘৰ নং : ৫৯ বয়স : 55 লিঙ্গ : মহিলা	KXM1697218 ফটো উপলব্ধ	333 নাম : ফিলিপ মাৰাণ্ডি পিতাৰ নাম: মোহন মাৰাণ্ডি ঘৰ নং : ৫৯ বয়স : 36 লিঙ্গ : পুৰুষ	KXM1697229 ফটো উপলব্ধ
334 নাম : সুনীতা মাৰাণ্ডি স্বামীৰ নাম: ফিলিপ মাৰাণ্ডি ঘৰ নং : 59 বয়স : 32 লিঙ্গ : মহিলা	KXM0384545 ফটো উপলব্ধ	335 নাম : প্ৰণিতা মাৰাণ্ডি পিতাৰ নাম: মোহন মাৰাণ্ডি ঘৰ নং : ৫৯ বয়স : 31 লিঙ্গ : মহিলা	KXM0385211 ফটো উপলব্ধ	336 নাম : গৰতী মাৰাণ্ডি স্বামীৰ নাম: অজিত মাৰাণ্ডি ঘৰ নং : ৬০ বয়স : 47 লিঙ্গ : মহিলা	KXM1697230 ফটো উপলব্ধ
337 নাম : অমৃত মাৰাণ্ডি পিতাৰ নাম: খৃষ্টফাৰ মাৰাণ্ডি ঘৰ নং : ৬১ বয়স : 46 লিঙ্গ : পুৰুষ	KXM1697274 ফটো উপলব্ধ	338 নাম : বীজু দত্ত স্বামীৰ নাম: ভূপেন দত্ত ঘৰ নং : ৬১ বয়স : 45 লিঙ্গ : মহিলা	KXM0496919 ফটো উপলব্ধ	339 নাম : নমিতা মাৰাণ্ডি স্বামীৰ নাম: অমৃত মাৰাণ্ডি ঘৰ নং : ৬১ বয়স : 40 লিঙ্গ : মহিলা	KXM1697285 ফটো উপলব্ধ
340 নাম : লাবন্য মাৰাণ্ডি পিতাৰ নাম: সুজিত মাৰাণ্ডি ঘৰ নং : ৬১ বয়স : 24 লিঙ্গ : মহিলা	KXM3252863 ফটো উপলব্ধ	341 নাম : সুজিত মাৰাণ্ডি পিতাৰ নাম: খৃষ্টফাৰ মাৰাণ্ডি ঘৰ নং : ৬১ বয়স : 45 লিঙ্গ : পুৰুষ	KXM1697296 ফটো উপলব্ধ	342 নাম : লুডিজা মাৰাণ্ডি স্বামীৰ নাম: সুজিত মাৰাণ্ডি ঘৰ নং : ৬১ বয়স : 43 লিঙ্গ : মহিলা	KXM1697309 ফটো উপলব্ধ
E 343 নাম : গোলোক তালুকদাৰ পিতাৰ নাম: বিপিনচন্দ্ৰ তালুকদাৰ ঘৰ নং : ৬২ বয়স : 90 লিঙ্গ : পুৰুষ	KXM1697321 ফটো উপলব্ধ	344 নাম : চানামাই তালুকদাৰ স্বামীৰ নাম: গোলোক তালুকদাৰ ঘৰ নং : ৬২ বয়স : 67 লিঙ্গ : মহিলা	KXM1697332 ফটো উপলব্ধ	345 নাম : দেবজীত তালুকদাৰ পিতাৰ নাম: গোলোক তালুকদাৰ ঘৰ নং : ৬২ বয়স : 51 লিঙ্গ : পুৰুষ	KXM1697365 ফটো উপলব্ধ
346 নাম : লোকাজীত তালুকদাৰ পিতাৰ নাম: গোলোক তালুকদাৰ ঘৰ নং : ৬২ বয়স : 50 লিঙ্গ : পুৰুষ	KXM1697343 ফটো উপলব্ধ	347 নাম : প্ৰাণজিত তালুকদাৰ পিতাৰ নাম: গোলোক তালুকদাৰ ঘৰ নং : ৬২ বয়স : 49 লিঙ্গ : পুৰুষ	KXM1697398 ফটো উপলব্ধ	348 নাম : ইন্দ্ৰজিত তালুকদাৰ পিতাৰ নাম: গোলোক তালুকদাৰ ঘৰ নং : ৬২ বয়স : 48 লিঙ্গ : পুৰুষ	KXM1697376 ফটো উপলব্ধ
349 নাম : চন্দ্ৰলেখা তালুকদাৰ স্বামীৰ নাম: লোকাজীত তালুকদাৰ ঘৰ নং : ৬২ বয়স : 46 লিঙ্গ : মহিলা	KXM1697354 ফটো উপলব্ধ	350 নাম : তুষা তালুকদাৰ স্বামীৰ নাম: ইন্দ্ৰজিত তালুকদাৰ ঘৰ নং : ৬২ বয়স : 42 লিঙ্গ : মহিলা	KXM1697387 ফটো উপলব্ধ	351 নাম : বৃষ্টি তালুকদাৰ স্বামীৰ নাম: প্ৰাণজিত তালুকদাৰ ঘৰ নং : ৬২ বয়স : 32 লিঙ্গ : মহিলা	KXM0607671 ফটো উপলব্ধ
352 নাম : নিশিৰাজ তালুকদাৰ পিতাৰ নাম: লোকাজীত তালুকদাৰ ঘৰ নং : ৬২ বয়স : 22 লিঙ্গ : পুৰুষ	KXM3151438 ফটো উপলব্ধ	353 নাম : তনয়ী তালুকদাৰ পিতাৰ নাম: ইন্দ্ৰজিত তালুকদাৰ ঘৰ নং : ৬২ বয়স : 19 লিঙ্গ : মহিলা	YEH0154666 ফটো উপলব্ধ	354 নাম : ভান তালুকদাৰ স্বামীৰ নাম: অদিত তালুকদাৰ ঘৰ নং : ৬৩ বয়স : 60 লিঙ্গ : মহিলা	KXM1697423 ফটো উপলব্ধ
355 নাম : ৰঞ্জিত তালুকদাৰ পিতাৰ নাম: জীতেন তালুকদাৰ ঘৰ নং : ৬৩ বয়স : 59 লিঙ্গ : পুৰুষ	KXM1697456 ফটো উপলব্ধ	356 নাম : হিৰণ্য বৰুৱা স্বামীৰ নাম: ৰঞ্জিত তালুকদাৰ ঘৰ নং : ৬৩ বয়স : 57 লিঙ্গ : মহিলা	KXM1697467 ফটো উপলব্ধ	S 357 নাম : বৃষ্টিমনি তালুকদাৰ পিতাৰ নাম: অদিত তালুকদাৰ ঘৰ নং : ৬৩ বয়স : 42 লিঙ্গ : মহিলা	KXM1697490 ফটো উপলব্ধ
358 নাম : ভাস্কৰ তালুকদাৰ পিতাৰ নাম: অদিত তালুকদাৰ ঘৰ নং : ৬৩ বয়স : 38 লিঙ্গ : পুৰুষ	KXM1697503 ফটো উপলব্ধ	359 নাম : আৰ্যমান তালুকদাৰ পিতাৰ নাম: ৰঞ্জিত তালুকদাৰ ঘৰ নং : ৬৩ বয়স : 29 লিঙ্গ : পুৰুষ	KXM0550038 ফটো উপলব্ধ	360 নাম : মানসী ৰাজখোৱা স্বামীৰ নাম: ভাস্কৰ তালুকদাৰ ঘৰ নং : ৬৩ বয়স : 26 লিঙ্গ : মহিলা	YEH0052936 ফটো উপলব্ধ



361 নাম : অল্লান তালুকদাৰ পিতাৰ নাম: ৰঞ্জিত তালুকদাৰ ঘৰ নং : ৬৩ বয়স : 22 লিঙ্গ : পুৰুষ	KXM3152550 ফটো উপলব্ধ	362 নাম : দাদল দত্ত পিতাৰ নাম: দিপেন দত্ত ঘৰ নং : ৬৩ (এ) বয়স : 24 লিঙ্গ : পুৰুষ	KXM0504308 ফটো উপলব্ধ	363 নাম : দিপেনু দত্ত পিতাৰ নাম: উমাকান্ত দত্ত ঘৰ নং : ৬৩ক বয়স : 60 লিঙ্গ : পুৰুষ	KXM1697514 ফটো উপলব্ধ
364 নাম : মঞ্জুগি দত্ত স্বামীৰ নাম: দিপেন দত্ত ঘৰ নং : ৬৩ক বয়স : 45 লিঙ্গ : মহিলা	KXM1697525 ফটো উপলব্ধ	# 365 নাম : জ্ঞানদীপ দত্ত পিতাৰ নাম: নৰেন দত্ত ঘৰ নং : ৬৪ (ক) বয়স : 25 লিঙ্গ : পুৰুষ	KXM0382705 ফটো উপলব্ধ	366 নাম : ৰেখা তালুকদাৰ পিতাৰ নাম: হৰি তালুকদাৰ ঘৰ নং : ৬৫ বয়স : 58 লিঙ্গ : মহিলা	KXM1697581 ফটো উপলব্ধ
367 নাম : মোহনী তালুকদাৰ স্বামীৰ নাম: প্ৰদীপ তালুকদাৰ ঘৰ নং : ৬৫ বয়স : 50 লিঙ্গ : মহিলা	KXM1697569 ফটো উপলব্ধ	368 নাম : হিৰামনি কলিতা স্বামীৰ নাম: অভিজিত কলিতা ঘৰ নং : ৬৫ বয়স : 35 লিঙ্গ : মহিলা	KXM1697592 ফটো উপলব্ধ	369 নাম : ফুলতি দত্ত পিতাৰ নাম: ভবকান্ত দত্ত ঘৰ নং : ৬৬ বয়স : 64 লিঙ্গ : মহিলা	KXM1697605 ফটো উপলব্ধ
370 নাম : সৰুমাঈ গগৈ স্বামীৰ নাম: মদন গগৈ ঘৰ নং : 68 বয়স : 60 লিঙ্গ : মহিলা	KXM1697627 ফটো উপলব্ধ	371 নাম : ৰঞ্জিত গগৈ পিতাৰ নাম: মদন গগৈ ঘৰ নং : ৬৮ বয়স : 43 লিঙ্গ : পুৰুষ	KXM1697638 ফটো উপলব্ধ	372 নাম : গনিতা গগৈ স্বামীৰ নাম: ৰঞ্জিত গগৈ ঘৰ নং : ৬৮ বয়স : 38 লিঙ্গ : মহিলা	KXM0358390 ফটো উপলব্ধ
373 নাম : ৰাতুল গগৈ পিতাৰ নাম: দুলােশ্বৰ গগৈ ঘৰ নং : ৬৯ বয়স : 55 লিঙ্গ : পুৰুষ	KXM1697672 ফটো উপলব্ধ	374 নাম : পুণ্য ধৰ গগৈ পিতাৰ নাম: দুলােশ্বৰ গগৈ ঘৰ নং : ৬৯ বয়স : 48 লিঙ্গ : পুৰুষ	KXM1697694 ফটো উপলব্ধ	E 375 নাম : প্ৰেমলতা গগৈ স্বামীৰ নাম: ৰাতুল গগৈ ঘৰ নং : ৬৯ বয়স : 45 লিঙ্গ : মহিলা	KXM1697683 ফটো উপলব্ধ
376 নাম : জনমনি গগৈ স্বামীৰ নাম: পুণ্যধৰ গগৈ ঘৰ নং : ৬৯ বয়স : 27 লিঙ্গ : মহিলা	KXM0160390 ফটো উপলব্ধ	377 নাম : সমীৰন গগৈ পিতাৰ নাম: ৰাতুল গগৈ ঘৰ নং : ৬৯ বয়স : 22 লিঙ্গ : পুৰুষ	YE0041640 ফটো উপলব্ধ	378 নাম : কুলধৰ গগৈ পিতাৰ নাম: নন্দেশ্বৰ গগৈ ঘৰ নং : ৭০ বয়স : 68 লিঙ্গ : পুৰুষ	KXM1697707 ফটো উপলব্ধ
379 নাম : সৰুমাঈ গগৈ স্বামীৰ নাম: কুলধৰ গগৈ ঘৰ নং : ৭০ বয়স : 65 লিঙ্গ : মহিলা	KXM1697718 ফটো উপলব্ধ	380 নাম : পাৰ্থজিত গগৈ পিতাৰ নাম: কুলধৰ গগৈ ঘৰ নং : ৭০ বয়স : 40 লিঙ্গ : পুৰুষ	KXM1697730 ফটো উপলব্ধ	S 381 নাম : অজন্তা গগৈ পিতাৰ নাম: কুলধৰ গগৈ ঘৰ নং : ৭০ বয়স : 32 লিঙ্গ : মহিলা	KXM0143255 ফটো উপলব্ধ
382 নাম : ৰশ্মী ৰেখা গগৈ স্বামীৰ নাম: পাৰ্থ জিত গগৈ ঘৰ নং : ৭০ বয়স : 30 লিঙ্গ : মহিলা	KXM0161083 ফটো উপলব্ধ	383 নাম : হীৰাধৰ গগৈ পিতাৰ নাম: নন্দেশ্বৰ গগৈ ঘৰ নং : ৭১ বয়স : 72 লিঙ্গ : পুৰুষ	KXM1697752 ফটো উপলব্ধ	384 নাম : ৰুবী গগৈ স্বামীৰ নাম: হীৰাধৰ গগৈ ঘৰ নং : ৭১ বয়স : 62 লিঙ্গ : মহিলা	KXM1697763 ফটো উপলব্ধ
385 নাম : সংগীতা গগৈ পিতাৰ নাম: হীৰাধৰ গগৈ ঘৰ নং : ৭১ বয়স : 36 লিঙ্গ : মহিলা	KXM1697774 ফটো উপলব্ধ	386 নাম : ভদ্ৰেশ্বৰ বৰুৱা পিতাৰ নাম: ভবকান্ত বৰুৱা ঘৰ নং : ৭২ বয়স : 55 লিঙ্গ : পুৰুষ	KXM1697809 ফটো উপলব্ধ	387 নাম : ৰঞ্জুগি বৰুৱা স্বামীৰ নাম: ভদ্ৰেশ্বৰ বৰুৱা ঘৰ নং : ৭২ বয়স : 50 লিঙ্গ : মহিলা	KXM1697810 ফটো উপলব্ধ
388 নাম : নিকুমনি বৰুৱা পিতাৰ নাম: ভদ্ৰেশ্বৰ বৰুৱা ঘৰ নং : ৭২ বয়স : 25 লিঙ্গ : মহিলা	KXM0506576 ফটো উপলব্ধ	389 নাম : জীটপল বৰুৱা মাতৃৰ নাম: ৰঞ্জুগি বৰুৱা ঘৰ নং : ৭২ বয়স : 23 লিঙ্গ : পুৰুষ	KXM3225406 ফটো উপলব্ধ	390 নাম : সৰুমাঈ গগৈ স্বামীৰ নাম: মিহিৰাম গগৈ ঘৰ নং : ৭৩ বয়স : 80 লিঙ্গ : মহিলা	KXM1697821 ফটো উপলব্ধ



391 নাম : লীলাধৰ গগৈ পিতাৰ নাম: মিহিৰাম গগৈ ঘৰ নং : ৭৩ বয়স : 51 লিঙ্গ : পুৰুষ	CRX1528730 ফটো উপলব্ধ	392 নাম : মোহন গগৈ পিতাৰ নাম: মিহিৰাম গগৈ ঘৰ নং : ৭৩ বয়স : 50 লিঙ্গ : পুৰুষ	KXM1697865 ফটো উপলব্ধ	393 নাম : অনূপ গগৈ পিতাৰ নাম: মিহিৰাম গগৈ ঘৰ নং : ৭৩ বয়স : 48 লিঙ্গ : পুৰুষ	KXM1697887 ফটো উপলব্ধ
394 নাম : প্ৰণামিকা গগৈ স্বামীৰ নাম: মোহন গগৈ ঘৰ নং : ৭৩ বয়স : 45 লিঙ্গ : মহিলা	KXM1697876 ফটো উপলব্ধ	395 নাম : হীৰামনি গায়ন স্বামীৰ নাম: অনূপ গগৈ ঘৰ নং : ৭৩ বয়স : 44 লিঙ্গ : মহিলা	KXM0603035 ফটো উপলব্ধ	396 নাম : হেলি গগৈ স্বামীৰ নাম: লীলাধৰ গগৈ ঘৰ নং : ৭৩ বয়স : 41 লিঙ্গ : মহিলা	CRX1257916 ফটো উপলব্ধ
397 নাম : নিৰু ধাদুমীয়া গগৈ স্বামীৰ নাম: আখিল গগৈ ঘৰ নং : ৭৩ বয়স : 34 লিঙ্গ : মহিলা	KXM0143180 ফটো উপলব্ধ	398 নাম : বিমজিম গগৈ পিতাৰ নাম: মোহন গগৈ ঘৰ নং : ৭৩ বয়স : 24 লিঙ্গ : মহিলা	KXM0506568 ফটো উপলব্ধ	399 নাম : বিস্ময় জ্যোতি গগৈ পিতাৰ নাম: মোহন গগৈ ঘৰ নং : ৭৩ বয়স : 21 লিঙ্গ : পুৰুষ	YEH0098434 ফটো উপলব্ধ
400 নাম : লোকেন্দ্ৰ গগৈ পিতাৰ নাম: কমল গগৈ ঘৰ নং : ৭৪ বয়স : 56 লিঙ্গ : পুৰুষ	KXM1697923 ফটো উপলব্ধ	401 নাম : জোনমণি গগৈ স্বামীৰ নাম: লোকেন্দ্ৰ গগৈ ঘৰ নং : ৭৪ বয়স : 45 লিঙ্গ : মহিলা	KXM1697934 ফটো উপলব্ধ	402 নাম : অংকুমনি গগৈ সোনোৱাল স্বামীৰ নাম: নিত্যানন্দ সোনোৱাল ঘৰ নং : ৭৪ বয়স : 24 লিঙ্গ : মহিলা	KXM3393576 ফটো উপলব্ধ
403 নাম : পবিত্ৰ সোনোৱাল পিতাৰ নাম: কাতিৰাম সোনোৱাল ঘৰ নং : ৭৪ বয়স : 23 লিঙ্গ : পুৰুষ	YEH0053066 ফটো উপলব্ধ	404 নাম : নিত্যানন্দ সোনোৱাল পিতাৰ নাম: কাতিৰাম সোনোৱাল ঘৰ নং : ৭৪ক বয়স : 29 লিঙ্গ : পুৰুষ	KXM0160234 ফটো উপলব্ধ	405 নাম : কাতিৰাম সোনোৱাল পিতাৰ নাম: কেৰকণ সোনোৱাল ঘৰ নং : ৭৪ক বয়স : 65 লিঙ্গ : পুৰুষ	KXM1697945 ফটো উপলব্ধ
406 নাম : তিলা সোণোবাল স্বামীৰ নাম: কাতিৰাম সোণোবাল ঘৰ নং : ৭৪ক বয়স : 50 লিঙ্গ : মহিলা	KXM1697956 ফটো উপলব্ধ	407 নাম : প্ৰদীপ গগৈ পিতাৰ নাম: বৃপেশ্বৰ গগৈ ঘৰ নং : ৭৫ বয়স : 60 লিঙ্গ : পুৰুষ	KXM1697967 ফটো উপলব্ধ	408 নাম : নিৰ্মালি গগৈ স্বামীৰ নাম: প্ৰদীপ গগৈ ঘৰ নং : ৭৫ বয়স : 52 লিঙ্গ : মহিলা	KXM1697978 ফটো উপলব্ধ
409 নাম : বিমি গগৈ পিতাৰ নাম: প্ৰদীপ গগৈ ঘৰ নং : ৭৫ বয়স : 25 লিঙ্গ : মহিলা	KXM0549899 ফটো উপলব্ধ	410 নাম : পুতুকণ সোনোৱাল পিতাৰ নাম: প্ৰেম সোনোৱাল ঘৰ নং : ৭৬ বয়স : 46 লিঙ্গ : পুৰুষ	KXM1698006 ফটো উপলব্ধ	411 নাম : দীপিকা সোনোৱাল স্বামীৰ নাম: দয়ানন্দ সোনোৱাল ঘৰ নং : ৭৬ বয়স : 42 লিঙ্গ : মহিলা	KXM1697990 ফটো উপলব্ধ
412 নাম : সোনালী সোনোৱাল স্বামীৰ নাম: পুতুকণ সোনোৱাল ঘৰ নং : ৭৬ বয়স : 40 লিঙ্গ : মহিলা	KXM1698017 ফটো উপলব্ধ	413 নাম : কুসুম কুমাৰী ভূঞা গায়ন স্বামীৰ নাম: ধৰ্ম গায়ন ঘৰ নং : ৭৭ বয়স : 63 লিঙ্গ : মহিলা	KXM1698028 ফটো উপলব্ধ	414 নাম : গুণজ্যোতি গায়ন পিতাৰ নাম: ধৰ্ম গায়ন ঘৰ নং : ৭৭ বয়স : 42 লিঙ্গ : পুৰুষ	KXM1698039 ফটো উপলব্ধ
415 নাম : পল্লৱী বৰগোঁহাই গায়ন স্বামীৰ নাম: গুণজ্যোতি গায়ন ঘৰ নং : ৭৭ বয়স : 38 লিঙ্গ : মহিলা	KXM0388579 ফটো উপলব্ধ	416 নাম : অঞ্জলি গায়ন স্বামীৰ নাম: তিলেশ্বৰ গায়ন ঘৰ নং : ৭৮ বয়স : 55 লিঙ্গ : মহিলা	KXM1698051 ফটো উপলব্ধ	417 নাম : ৰোজমিকা গায়ন মাতৃৰ নাম: অঞ্জলি গায়ন ঘৰ নং : ৭৮ বয়স : 29 লিঙ্গ : মহিলা	KXM0528604 ফটো উপলব্ধ
418 নাম : মিলেশ্বৰ গগৈ পিতাৰ নাম: নিধিৰাম গগৈ ঘৰ নং : ৭৯ বয়স : 70 লিঙ্গ : পুৰুষ	KXM1698062 ফটো উপলব্ধ	E 419 নাম : বৃণ গগৈ স্বামীৰ নাম: মিলেশ্বৰ গগৈ ঘৰ নং : ৭৯ বয়স : 67 লিঙ্গ : মহিলা	KXM1698073 ফটো উপলব্ধ	420 নাম : দেবেশ্বৰ গগৈ পিতাৰ নাম: নাধু গগৈ ঘৰ নং : ৭৯ বয়স : 66 লিঙ্গ : পুৰুষ	KXM0548529 ফটো উপলব্ধ



421 নাম : বুল গগৈ স্বামীৰ নাম: দেবেশ্বৰ গগৈ ঘৰ নং : ৭৯ বয়স : 58 লিঙ্গ : মহিলা	KXM0548537 ফটো উপলব্ধ	422 নাম : কেনেজী গগৈ পিতাৰ নাম: মিলেশ্বৰ গগৈ ঘৰ নং : ৭৯ বয়স : 43 লিঙ্গ : পুৰুষ	KXM1698095 ফটো উপলব্ধ	423 নাম : বিষ্ণু গগৈ পিতাৰ নাম: মিলেশ্বৰ গগৈ ঘৰ নং : ৭৯ বয়স : 39 লিঙ্গ : পুৰুষ	KXM1698119 ফটো উপলব্ধ
424 নাম : মিনাকী ৰাজবংশী স্বামীৰ নাম: বিষ্ণু গগৈ ঘৰ নং : ৭৯ বয়স : 39 লিঙ্গ : মহিলা	KXM0503243 ফটো উপলব্ধ	425 নাম : প্ৰভাত গগাই পিতাৰ নাম: দেবেশ্বৰ গগৈ ঘৰ নং : ৭৯ বয়স : 37 লিঙ্গ : পুৰুষ	KXM0548511 ফটো উপলব্ধ	426 নাম : মমী বৰুৱা গগৈ স্বামীৰ নাম: প্ৰভাত গগৈ ঘৰ নং : ৭৯ বয়স : 35 লিঙ্গ : মহিলা	KXM0542738 ফটো উপলব্ধ
427 নাম : মিতালী গগৈ পিতাৰ নাম: দেবেশ্বৰ গগৈ ঘৰ নং : ৭৯ বয়স : 31 লিঙ্গ : মহিলা	KXM0141200 ফটো উপলব্ধ	428 নাম : কৰণা গগৈ স্বামীৰ নাম: মহেন্দ্ৰ গগৈ ঘৰ নং : ৮০ বয়স : 65 লিঙ্গ : মহিলা	KXM1698120 ফটো উপলব্ধ	429 নাম : জ্যোতি গগৈ পিতাৰ নাম: মহেন্দ্ৰ গগৈ ঘৰ নং : ৮০ বয়স : 53 লিঙ্গ : পুৰুষ	KXM1698131 ফটো উপলব্ধ
430 নাম : সন্তৰা গগৈ স্বামীৰ নাম: জ্যোতি গগৈ ঘৰ নং : ৮০ বয়স : 48 লিঙ্গ : মহিলা	KXM1698142 ফটো উপলব্ধ	431 নাম : পল্লবী হাতীমূৰীয়া স্বামীৰ নাম: শ্যামন্ত হাতীমূৰীয়া ঘৰ নং : ৮০ বয়স : 25 লিঙ্গ : মহিলা	KXM0329813 ফটো উপলব্ধ	432 নাম : কবিঞ্জল গগৈ পিতাৰ নাম: জ্যোতি গগৈ ঘৰ নং : ৮০ বয়স : 21 লিঙ্গ : পুৰুষ	YE0056564 ফটো উপলব্ধ
433 নাম : ধৰ্মেশ্বৰ গগৈ পিতাৰ নাম: লিলেশ্বৰ গগৈ ঘৰ নং : ৮১ বয়স : 50 লিঙ্গ : পুৰুষ	KXM1698175 ফটো উপলব্ধ	434 নাম : জিতুমাণি গগৈ স্বামীৰ নাম: ধৰ্মেশ্বৰ গগৈ ঘৰ নং : ৮১ বয়স : 45 লিঙ্গ : মহিলা	KXM1698186 ফটো উপলব্ধ	435 নাম : তনব গগৈ পিতাৰ নাম: খগেন গগৈ ঘৰ নং : ৮১ বয়স : 36 লিঙ্গ : পুৰুষ	KXM0450247 ফটো উপলব্ধ
436 নাম : পিংকী গগৈ স্বামীৰ নাম: তনব গগৈ ঘৰ নং : ৮১ বয়স : 34 লিঙ্গ : মহিলা	KXM0436675 ফটো উপলব্ধ	437 নাম : শিখামণি হাতীমূৰীয়া পিতাৰ নাম: নিৰঞ্জন হাতীমূৰীয়া ঘৰ নং : ৮১ বয়স : 27 লিঙ্গ : মহিলা	KXM0334961 ফটো উপলব্ধ	438 নাম : বাপুৰাম গগৈ পিতাৰ নাম: নিধিৰাম গগৈ ঘৰ নং : ৮২ বয়স : 82 লিঙ্গ : পুৰুষ	KXM1698197 ফটো উপলব্ধ
439 নাম : যতীন গগৈ পিতাৰ নাম: বাপুৰাম গগৈ ঘৰ নং : ৮২ বয়স : 38 লিঙ্গ : পুৰুষ	KXM1698233 ফটো উপলব্ধ	440 নাম : ববিতা বৃঢ়াগোঁহাই স্বামীৰ নাম: যতীন গগৈ ঘৰ নং : ৮২ বয়স : 33 লিঙ্গ : মহিলা	KXM0318626 ফটো উপলব্ধ	441 নাম : নোমল গায়ন পিতাৰ নাম: বুদ্ধেশ্বৰ গায়ন ঘৰ নং : ৮৩ বয়স : 60 লিঙ্গ : পুৰুষ	KXM1698244 ফটো উপলব্ধ
442 নাম : অচ্যুত কুমাৰ তালুকদাৰ পিতাৰ নাম: হৰি তালুকদাৰ ঘৰ নং : 83ক বয়স : 49 লিঙ্গ : পুৰুষ	KXM1698266 ফটো উপলব্ধ	443 নাম : মনজিত গায়ন পিতাৰ নাম: নোমল গায়ন ঘৰ নং : ৮৩ বয়স : 29 লিঙ্গ : পুৰুষ	KXM0610808 ফটো উপলব্ধ	# 444 নাম : বিউতি তালুকদাৰ পিতাৰ নাম: হৰিচন্দ্ৰ তালুকদাৰ ঘৰ নং : ৮৩ক বয়স : 46 লিঙ্গ : মহিলা	KXM1698288 ফটো উপলব্ধ
E 445 নাম : ৰূপেশ্বৰ গগৈ পিতাৰ নাম: গনেশ গগৈ ঘৰ নং : ৮৪ বয়স : 80 লিঙ্গ : পুৰুষ	KXM1698299 ফটো উপলব্ধ	446 নাম : বিনাকুমাৰী গগৈ পিতাৰ নাম: ৰূপেশ্বৰ গগৈ ঘৰ নং : ৮৪ বয়স : 61 লিঙ্গ : মহিলা	KXM0386805 ফটো উপলব্ধ	447 নাম : হীৰামনি গগৈ পিতাৰ নাম: ৰূপেশ্বৰ গগৈ ঘৰ নং : ৮৪ বয়স : 42 লিঙ্গ : মহিলা	KXM1698335 ফটো উপলব্ধ
448 নাম : যদুমনি ৰাজকোঁৱৰ পিতাৰ নাম: অতুল ৰাজকোঁৱৰ ঘৰ নং : ৮৪ বয়স : 31 লিঙ্গ : পুৰুষ	KXM0160192 ফটো উপলব্ধ	449 নাম : জিনমনি চতীয়া ৰাজকোঁৱৰ স্বামীৰ নাম: যদুমনি ৰাজকোঁৱৰ ঘৰ নং : ৮৪ বয়স : 29 লিঙ্গ : মহিলা	KXM0141705 ফটো উপলব্ধ	450 নাম : পুলিন গগৈ পিতাৰ নাম: ভোলা গগৈ ঘৰ নং : ৮৫ বয়স : 53 লিঙ্গ : পুৰুষ	KXM1698346 ফটো উপলব্ধ



451 নাম : বেখা গগৈ স্বামীৰ নাম: পুলিন গগৈ ঘৰ নং : ৮৫ বয়স : 47 লিঙ্গ : মহিলা	KXM1698357 ফটো উপলব্ধ	452 নাম : ভাগ্যজ্যোতি গগৈ পিতাৰ নাম: পুলিন গগৈ ঘৰ নং : ৮৫ বয়স : 25 লিঙ্গ : পুৰুষ	KXM0335802 ফটো উপলব্ধ	453 নাম : বুবুল গগৈ পিতাৰ নাম: জয় বাম গগৈ ঘৰ নং : ৮৬ বয়স : 46 লিঙ্গ : পুৰুষ	KXM1698380 ফটো উপলব্ধ
454 নাম : বুবুল গগৈ পিতাৰ নাম: জয়বাম গগৈ ঘৰ নং : ৮৬ বয়স : 45 লিঙ্গ : পুৰুষ	KXM1698404 ফটো উপলব্ধ	455 নাম : মণিকা গগৈ স্বামীৰ নাম: বুবুল গগৈ ঘৰ নং : ৮৬ বয়স : 42 লিঙ্গ : মহিলা	KXM1698391 ফটো উপলব্ধ	456 নাম : বিংকুমনি গগৈ স্বামীৰ নাম: বুবুল গগৈ ঘৰ নং : ৮৬ বয়স : 33 লিঙ্গ : মহিলা	KXM0550004 ফটো উপলব্ধ
457 নাম : জিতুল গগৈ পিতাৰ নাম: বুবুল গগৈ ঘৰ নং : ৮৬ বয়স : 20 লিঙ্গ : পুৰুষ	YEHO178582 ফটো উপলব্ধ	458 নাম : জিতুল গগৈ পিতাৰ নাম: বাবুল গগৈ ঘৰ নং : ৮৬ বয়স : 19 লিঙ্গ : পুৰুষ	YEHO152207 ফটো উপলব্ধ	459 নাম : মহমুদ হুছেইন পিতাৰ নাম: হোবিবৰ বহমান ঘৰ নং : ৮৭ বয়স : 59 লিঙ্গ : পুৰুষ	KXM1698482 ফটো উপলব্ধ
460 নাম : মামুন হুছেইন পিতাৰ নাম: হবিবুৰ বহমান ঘৰ নং : ৮৭ বয়স : 58 লিঙ্গ : পুৰুষ	KXM1698471 ফটো উপলব্ধ	461 নাম : মনুৱাৰা বেগম স্বামীৰ নাম: মাইমুদ হুছেইন ঘৰ নং : ৮৭ বয়স : 51 লিঙ্গ : মহিলা	KXM1698517 ফটো উপলব্ধ	462 নাম : ফাহিম হুছেইন পিতাৰ নাম: মাইমুদ হুছেইন ঘৰ নং : ৮৭ বয়স : 29 লিঙ্গ : পুৰুষ	KXM0548396 ফটো উপলব্ধ
463 নাম : ফাৰহানা বেগম মাতৃৰ নাম: মনোৱাৰা বেগম ঘৰ নং : ৮৭ বয়স : 24 লিঙ্গ : মহিলা	KXM0507426 ফটো উপলব্ধ	464 নাম : অৰ্চনা গগৈ পিতাৰ নাম: লোকেন্দ্ৰ গগৈ ঘৰ নং : ৮৭ বয়স : 22 লিঙ্গ : মহিলা	KXM3244753 ফটো উপলব্ধ	465 নাম : আব্বাছ হুছেইন পিতাৰ নাম: মাইমুদ হুছেইন ঘৰ নং : 87 বয়স : 22 লিঙ্গ : পুৰুষ	KXM3165768 ফটো উপলব্ধ
466 নাম : চহেল হুছেইন পিতাৰ নাম: মাইমুদ হুছেইন ঘৰ নং : ৮৭ বয়স : 19 লিঙ্গ : পুৰুষ	YEHO150391 ফটো উপলব্ধ	467 নাম : ৰাজ অৰঙ্গীয়া পিতাৰ নাম: ৰবি অৰঙ্গীয়া ঘৰ নং : ৮৮ বয়স : 23 লিঙ্গ : পুৰুষ	KXM3282126 ফটো উপলব্ধ	E 468 নাম : ৰূপেশ্বৰ তাতী পিতাৰ নাম: বীৰ তাতী ঘৰ নং : ৮৯ বয়স : 70 লিঙ্গ : পুৰুষ	KXM1698528 ফটো উপলব্ধ
469 নাম : জনকমাৰী তাতী স্বামীৰ নাম: ৰূপেশ্বৰ তাতী ঘৰ নং : ৮৯ বয়স : 65 লিঙ্গ : মহিলা	KXM1698539 ফটো উপলব্ধ	470 নাম : তিমুতিউচ মুৰমু পিতাৰ নাম: অবৈদ মুৰমু ঘৰ নং : ৯১ বয়স : 60 লিঙ্গ : পুৰুষ	KXM1698540 ফটো উপলব্ধ	# 471 নাম : বেলিৰ্না মুৰমু স্বামীৰ নাম: তিমুতিউচ মুৰমু ঘৰ নং : ৯১ বয়স : 55 লিঙ্গ : মহিলা	KXM1698551 ফটো উপলব্ধ
472 নাম : অৰুন দেউৰী পিতাৰ নাম: লাখিৰাম দেউৰী ঘৰ নং : ৯১ বয়স : 32 লিঙ্গ : পুৰুষ	KXM0381517 ফটো উপলব্ধ	473 নাম : ৰিজমণি দেউৰী স্বামীৰ নাম: অৰুন দেউৰী ঘৰ নং : ৯১ বয়স : 27 লিঙ্গ : মহিলা	KXM0381491 ফটো উপলব্ধ	474 নাম : ফ'ল মাৰি পিতাৰ নাম: দুগলা মাৰি ঘৰ নং : ৯২ বয়স : 65 লিঙ্গ : মহিলা	KXM1698562 ফটো উপলব্ধ
E 475 নাম : লুইছ তপু পিতাৰ নাম: নাথানিয়েল তপু ঘৰ নং : ৯৩ বয়স : 75 লিঙ্গ : পুৰুষ	KXM1698573 ফটো উপলব্ধ	476 নাম : ধীৰজ টোপ্পো তপু পিতাৰ নাম: সুলেমান টোপ্পো ঘৰ নং : ৯৩ বয়স : 43 লিঙ্গ : পুৰুষ	KXM1698595 ফটো উপলব্ধ	477 নাম : সোৰ্পিনা টোপান বদিৰা স্বামীৰ নাম: সলমন টোপান ঘৰ নং : ৯৩ বয়স : 41 লিঙ্গ : মহিলা	KXM0324558 ফটো উপলব্ধ
478 নাম : পম্পি সোনোৱাল পিতাৰ নাম: চন্দ্ৰকমল সোনোৱাল ঘৰ নং : ৯৩ বয়স : 39 লিঙ্গ : মহিলা	KXM1698619 ফটো উপলব্ধ	# 479 নাম : চুৰালেন জোৰাই পিতাৰ নাম: নাথানিয়েল জোৰাই ঘৰ নং : ৯৪ বয়স : 58 লিঙ্গ : মহিলা	KXM1698642 ফটো উপলব্ধ	# 480 নাম : নমান জোৰাই পিতাৰ নাম: নাথানিয়েল জোৰাই ঘৰ নং : ৯৪ বয়স : 55 লিঙ্গ : পুৰুষ	KXM1698620 ফটো উপলব্ধ



# 481 নাম : ৰোজমেরী জোৰাই স্বামীৰ নাম: নামান জোৰাই ঘৰ নং : ৯৪ বয়স : 54 লিঙ্গ : মহিলা	KXM1698631	ফটো উপলব্ধ	482 নাম : লুথার চাৰ্দা পিতাৰ নাম: জাকাই চাৰ্দা ঘৰ নং : ৯৬ বয়স : 60 লিঙ্গ : পুৰুষ	KXM1698653	ফটো উপলব্ধ	483 নাম : ঈলিচ চাৰ্দা চাৰ্দা স্বামীৰ নাম: লুথার চাৰ্দা ঘৰ নং : ৯৬ বয়স : 55 লিঙ্গ : মহিলা	KXM1698664	ফটো উপলব্ধ
484 নাম : পুৰণ হেমৰম পিতাৰ নাম: কংকা হেমৰম ঘৰ নং : 96খ বয়স : 46 লিঙ্গ : পুৰুষ	KXM1698697	ফটো উপলব্ধ	485 নাম : সুমিল চাৰ্দা চৰ্দা পিতাৰ নাম: লুথার চাৰ্দা ঘৰ নং : ৯৬ বয়স : 35 লিঙ্গ : পুৰুষ	KXM0010747	ফটো উপলব্ধ	486 নাম : মগডালি চাৰ্দা চাৰ্দা পিতাৰ নাম: লুথার চাৰ্দা ঘৰ নং : ৯৬ বয়স : 33 লিঙ্গ : মহিলা	KXM0010748	ফটো উপলব্ধ
# 487 নাম : অৰ্পণ মুৰ্মু পিতাৰ নাম: টিমতীউচ মুৰ্মু ঘৰ নং : ৯১ বয়স : 30 লিঙ্গ : পুৰুষ	KXM0542761	ফটো উপলব্ধ	488 নাম : অমিল চাৰ্দা পিতাৰ নাম: লুথার চাৰ্দা ঘৰ নং : ৯৬ বয়স : 29 লিঙ্গ : পুৰুষ	KXM0325845	ফটো উপলব্ধ	489 নাম : গছনাৰ চাৰ্দা পিতাৰ নাম: লুথার চাৰ্দা ঘৰ নং : ৯৬ বয়স : 29 লিঙ্গ : পুৰুষ	KXM0375873	ফটো উপলব্ধ
490 নাম : অৰ্পিনা মুৰ্মু পিতাৰ নাম: টিমতীউচ মুৰ্মু ঘৰ নং : ৯৬ বয়স : 28 লিঙ্গ : মহিলা	KXM0531897	ফটো উপলব্ধ	491 নাম : জোনালী চাৰ্দা পিতাৰ নাম: লুথার চাৰ্দা ঘৰ নং : ৯৬ বয়স : 25 লিঙ্গ : মহিলা	YEH0048066	ফটো উপলব্ধ	492 নাম : অঞ্জলী চাৰ্দা পিতাৰ নাম: লুথার চাৰ্দা ঘৰ নং : ৯৬ বয়স : 24 লিঙ্গ : মহিলা	YEH0041038	ফটো উপলব্ধ
493 নাম : প্ৰবীন নুহাৰ পিতাৰ নাম: অৰিনাশ নুহাৰ ঘৰ নং : ৯৬ গ বয়স : 34 লিঙ্গ : পুৰুষ	KXM0398651	ফটো উপলব্ধ	494 নাম : প্ৰদীপ নুহাৰ পিতাৰ নাম: অৰিনাশ নুহাৰ ঘৰ নং : ৯৬ গ বয়স : 32 লিঙ্গ : পুৰুষ	KXM0387332	ফটো উপলব্ধ	495 নাম : আচাউ নুহাৰ পিতাৰ নাম: অৰিনাশ নুহাৰ ঘৰ নং : ৯৬ গ বয়স : 27 লিঙ্গ : পুৰুষ	KXM0387571	ফটো উপলব্ধ
496 নাম : আছা নুহাৰ স্বামীৰ নাম: পবিন নুহাৰ ঘৰ নং : ৯৬ গ বয়স : 27 লিঙ্গ : মহিলা	KXM0398586	ফটো উপলব্ধ	E 497 নাম : অৰিনাশ নুহাৰ পিতাৰ নাম: অৰিনাশ নুহাৰ ঘৰ নং : ৯৬ গ বয়স : 80 লিঙ্গ : পুৰুষ	KXM1698700	ফটো উপলব্ধ	498 নাম : জছপিন নুহাৰ স্বামীৰ নাম: অৰিনাশ নুহাৰ ঘৰ নং : ৯৬ গ বয়স : 75 লিঙ্গ : মহিলা	KXM1698711	ফটো উপলব্ধ
499 নাম : আজলী মাৰি স্বামীৰ নাম: নিপেন মাৰি ঘৰ নং : ৯৬ক বয়স : 44 লিঙ্গ : মহিলা	KXM1698686	ফটো উপলব্ধ	500 নাম : অঞ্জলি হেমৰম স্বামীৰ নাম: পুৰণ হামৰম ঘৰ নং : ৯৬খ বয়স : 39 লিঙ্গ : মহিলা	KXM0325597	ফটো উপলব্ধ	501 নাম : ছামুবেল মাৰাণ্ডি পিতাৰ নাম: ইছাহাক মাৰাণ্ডি ঘৰ নং : ৯৭ বয়স : 65 লিঙ্গ : পুৰুষ	KXM1698722	ফটো উপলব্ধ
502 নাম : লক্ষীমাই মাৰাণ্ডি স্বামীৰ নাম: ছামুবেল মাৰাণ্ডি ঘৰ নং : ৯৭ বয়স : 56 লিঙ্গ : মহিলা	KXM1698733	ফটো উপলব্ধ	# 503 নাম : ইছমাইল মাৰাণ্ডি পিতাৰ নাম: ছামুবেল মাৰাণ্ডি ঘৰ নং : ৯৭ বয়স : 47 লিঙ্গ : পুৰুষ	KXM1698744	ফটো উপলব্ধ	504 নাম : বীৰজিনিয়া মাৰাণ্ডি স্বামীৰ নাম: জুলিয়াছ মাৰাণ্ডি ঘৰ নং : ৯৭ বয়স : 44 লিঙ্গ : মহিলা	KXM1698802	ফটো উপলব্ধ
505 নাম : বুধ মাৰাণ্ডি পিতাৰ নাম: ইছমাইল মাৰাণ্ডি ঘৰ নং : ৯৭ বয়স : 44 লিঙ্গ : মহিলা	KXM1698799	ফটো উপলব্ধ	506 নাম : মঞ্জু মাৰাণ্ডি পিতাৰ নাম: ছামুবেল মাৰাণ্ডি ঘৰ নং : ৯৭ বয়স : 43 লিঙ্গ : মহিলা	KXM1698766	ফটো উপলব্ধ	#2 507 নাম : মীনা মাৰাণ্ডি পিতাৰ নাম: ছামুবেল মাৰাণ্ডি ঘৰ নং : ৯৭ বয়স : 37 লিঙ্গ : মহিলা	KXM1698777	ফটো উপলব্ধ
508 নাম : বীণা মাৰাণ্ডি পিতাৰ নাম: ছামুবেল মাৰাণ্ডি ঘৰ নং : ৯৭ বয়স : 36 লিঙ্গ : মহিলা	KXM1698788	ফটো উপলব্ধ	509 নাম : পৰন সোনোৱাল পিতাৰ নাম: ফণীধৰ সোনোৱাল ঘৰ নং : 97 বয়স : 34 লিঙ্গ : পুৰুষ	KXM1698813	ফটো উপলব্ধ	510 নাম : ইন্দ্ৰজিত উৰঙীয়া পিতাৰ নাম: ফনিধৰ উৰঙীয়া ঘৰ নং : ৯৭ বয়স : 33 লিঙ্গ : পুৰুষ	KXM1698824	ফটো উপলব্ধ



511 নাম : বৃধ মূড়া পিতাৰ নাম: চেতন মূড়া ঘৰ নং : ৯৮ বয়স : 60 লিঙ্গ : পুৰুষ	KXM1698835 ফটো উপলব্ধ	512 নাম : চুকৰমণি মূড়া স্বামীৰ নাম: সদ মূড়া ঘৰ নং : ৯৯ বয়স : 55 লিঙ্গ : মহিলা	KXM1698868 ফটো উপলব্ধ	# 513 নাম : খঞ্জৰ জ্যোতি গায়ন মাতৃৰ নাম: কুসুম গায়ন ঘৰ নং : ৭৭ বয়স : 32 লিঙ্গ : পুৰুষ	KXM1698879 ফটো উপলব্ধ
514 নাম : কাপৰা মাৰি স্বামীৰ নাম: চেতন মাৰি ঘৰ নং : ১০০ বয়স : 65 লিঙ্গ : মহিলা	KXM1698891 ফটো উপলব্ধ	515 নাম : ফাগু মাৰি পিতাৰ নাম: চেতন মাৰি ঘৰ নং : ১০০ বয়স : 38 লিঙ্গ : পুৰুষ	KXM1698904 ফটো উপলব্ধ	516 নাম : পুলকি মাৰি স্বামীৰ নাম: চামৰা মাৰি ঘৰ নং : ১০১ বয়স : 50 লিঙ্গ : মহিলা	KXM1698915 ফটো উপলব্ধ
517 নাম : অজয় মাৰি মাতৃৰ নাম: পুলকি মাৰি ঘৰ নং : ১০১ বয়স : 28 লিঙ্গ : পুৰুষ	KXM0141143 ফটো উপলব্ধ	518 নাম : ঘন মাৰি মাতৃৰ নাম: পুলকি মাৰি ঘৰ নং : ১০১ বয়স : 27 লিঙ্গ : পুৰুষ	KXM3346574 ফটো উপলব্ধ	519 নাম : বাবু মূড়া পিতাৰ নাম: লক্ষণ মূড়া ঘৰ নং : ১০২ বয়স : 45 লিঙ্গ : পুৰুষ	KXM1698926 ফটো উপলব্ধ
520 নাম : সুলেখা মূড়া স্বামীৰ নাম: বাবু মূড়া ঘৰ নং : ১০২ বয়স : 40 লিঙ্গ : মহিলা	KXM1698937 ফটো উপলব্ধ	521 নাম : অংকুলীনা মেধী পিতাৰ নাম: চানু বাম মেধী ঘৰ নং : ১০২ বয়স : 22 লিঙ্গ : মহিলা	KXM3142916 ফটো উপলব্ধ	522 নাম : চুমী মূড়া স্বামীৰ নাম: কংকা মূড়া ঘৰ নং : ১০৩ বয়স : 65 লিঙ্গ : মহিলা	KXM1698959 ফটো উপলব্ধ
523 নাম : কিচান হেমৰম পিতাৰ নাম: কংকা হেমৰম ঘৰ নং : ১০৩ বয়স : 42 লিঙ্গ : পুৰুষ	KXM1698971 ফটো উপলব্ধ	524 নাম : সুনীল মূড়া পিতাৰ নাম: কংকা মূড়া ঘৰ নং : ১০৩ বয়স : 41 লিঙ্গ : পুৰুষ	KXM1698982 ফটো উপলব্ধ	525 নাম : মঙলী মূড়া স্বামীৰ নাম: কিচান মূড়া ঘৰ নং : ১০৩ বয়স : 40 লিঙ্গ : মহিলা	KXM1698993 ফটো উপলব্ধ
526 নাম : আচৰিতা হেমৰম স্বামীৰ নাম: মণ্টু হেমৰম ঘৰ নং : ১০৩ বয়স : 32 লিঙ্গ : মহিলা	KXM0528349 ফটো উপলব্ধ	527 নাম : তুৰকু সেমৰম পিতাৰ নাম: কংকা মূড়া ঘৰ নং : ১০৪ বয়স : 55 লিঙ্গ : পুৰুষ	KXM1699009 ফটো উপলব্ধ	528 নাম : টিংটী হেমৰম স্বামীৰ নাম: তুৰকু মূড়া ঘৰ নং : ১০৪ বয়স : 45 লিঙ্গ : মহিলা	KXM1699010 ফটো উপলব্ধ
529 নাম : শেরালী মূড়া স্বামীৰ নাম: মংগলি মুৰাৰী ঘৰ নং : ১০৪ক বয়স : 29 লিঙ্গ : মহিলা	KXM0542506 ফটো উপলব্ধ	530 নাম : সুমিত্ৰা মূড়া স্বামীৰ নাম: তেৰা মূড়া ঘৰ নং : ১০৫ বয়স : 60 লিঙ্গ : মহিলা	KXM1699032 ফটো উপলব্ধ	531 নাম : অজিত সন্দিকৈ পিতাৰ নাম: ধীৰেন সন্দিকৈ ঘৰ নং : 105 বয়স : 50 লিঙ্গ : পুৰুষ	KXM1695303 ফটো উপলব্ধ
532 নাম : জীতা সন্দিকৈ স্বামীৰ নাম: অজিত সন্দিকৈ ঘৰ নং : 105 বয়স : 45 লিঙ্গ : মহিলা	KXM1695314 ফটো উপলব্ধ	533 নাম : চান্দা মূড়া পিতাৰ নাম: কুমিল মূড়া ঘৰ নং : ১০৬ বয়স : 70 লিঙ্গ : পুৰুষ	KXM1699054 ফটো উপলব্ধ	E 534 নাম : সোমবাৰী মূড়া স্বামীৰ নাম: চান্দা মূড়া ঘৰ নং : ১০৬ বয়স : 60 লিঙ্গ : মহিলা	KXM1699065 ফটো উপলব্ধ
535 নাম : অল্পশিখা উৰঙীয়া পিতাৰ নাম: ভূধৰ উৰঙীয়া ঘৰ নং : ১০৬ক বয়স : 34 লিঙ্গ : মহিলা	KXM1699098 ফটো উপলব্ধ	536 নাম : বীৰেন মাৰি পিতাৰ নাম: নাগা মাৰি ঘৰ নং : ১০৭ বয়স : 70 লিঙ্গ : পুৰুষ	KXM1699112 ফটো উপলব্ধ	537 নাম : বিক্রম মূড়া পিতাৰ নাম: চিদ্দু মূড়া ঘৰ নং : ১০৮ বয়স : 70 লিঙ্গ : পুৰুষ	KXM1699123 ফটো উপলব্ধ
538 নাম : বাবা গৰুপাই মূড়া পিতাৰ নাম: বিক্রম গৰুপাই মূড়া ঘৰ নং : ১০৮ বয়স : 33 লিঙ্গ : পুৰুষ	KXM0229377 ফটো উপলব্ধ	539 নাম : সুৰেশ মূড়া পিতাৰ নাম: বেংটা মূড়া ঘৰ নং : ১০৮ক বয়স : 27 লিঙ্গ : পুৰুষ	KXM0422410 ফটো উপলব্ধ	540 নাম : বেংটা মূড়া পিতাৰ নাম: চিদ্দু মূড়া ঘৰ নং : ১০৮ক বয়স : 60 লিঙ্গ : পুৰুষ	KXM1699145 ফটো উপলব্ধ



541 নাম : মিনতি মুড়া স্বামীৰ নাম: বেংটা মুড়া ঘৰ নং : ১০৮ক বয়স : 50 লিঙ্গ : মহিলা	KXM1699156 ফটো উপলব্ধ	542 নাম : ভাৰতী মুড়াৰী স্বামীৰ নাম: গোঁপাল মুড়াৰী ঘৰ নং : ১১১ বয়স : 50 লিঙ্গ : মহিলা	KXM1699178 ফটো উপলব্ধ	543 নাম : আকাশ মুড়াৰী মাতৃৰ নাম: ললিতা মুড়াৰী ঘৰ নং : 111ক বয়স : 28 লিঙ্গ : পুৰুষ	KXM3165487 ফটো উপলব্ধ
544 নাম : আৰাম মুৰাৰী পিতাৰ নাম: আঁচাৰাম মুৰাৰী ঘৰ নং : ১১১ক বয়স : 36 লিঙ্গ : মহিলা	KXM0528224 ফটো উপলব্ধ	545 নাম : পূজা মুৰাৰী স্বামীৰ নাম: আৰাম মুৰাৰী ঘৰ নং : ১১১ক বয়স : 34 লিঙ্গ : মহিলা	KXM0507228 ফটো উপলব্ধ	546 নাম : অনিমা মুড়া স্বামীৰ নাম: আঁকাশ মুড়া ঘৰ নং : ১১১ক বয়স : 27 লিঙ্গ : মহিলা	KXM0548339 ফটো উপলব্ধ
547 নাম : বিকাশ মুড়াৰী পিতাৰ নাম: আঁচাৰাম মুড়াৰী ঘৰ নং : ১১১ক বয়স : 27 লিঙ্গ : পুৰুষ	KXM0548362 ফটো উপলব্ধ	548 নাম : ললিতা মুড়াৰী স্বামীৰ নাম: আঁচাৰাম মুড়াৰী ঘৰ নং : ১১১ক বয়স : 60 লিঙ্গ : মহিলা	KXM1699189 ফটো উপলব্ধ	549 নাম : মুচুদা বেগম স্বামীৰ নাম: আব্দুল গফুৰ ঘৰ নং : ১১১ বয়স : 65 লিঙ্গ : মহিলা	KXM1699225 ফটো উপলব্ধ
# 550 নাম : আবু কালাম লাকৰীয়া পিতাৰ নাম: আব্দুল গফুৰ ঘৰ নং : ১১২ বয়স : 43 লিঙ্গ : পুৰুষ	KXM1699247 ফটো উপলব্ধ	551 নাম : আবুচেলাম লাকৰীয়া পিতাৰ নাম: আব্দুল গফুৰ ঘৰ নং : ১১২ বয়স : 41 লিঙ্গ : পুৰুষ	KXM1699258 ফটো উপলব্ধ	S 552 নাম : মইনা বেগম পিতাৰ নাম: আব্দুল গফুৰ ঘৰ নং : ১১২ বয়স : 39 লিঙ্গ : মহিলা	KXM1699236 ফটো উপলব্ধ
553 নাম : চাজিনা বেগম স্বামীৰ নাম: আবুচেলাম লাকৰীয়া ঘৰ নং : ১১২ বয়স : 39 লিঙ্গ : মহিলা	YE0053363 ফটো উপলব্ধ	E 554 নাম : মনু মাৰি পিতাৰ নাম: জয়ৰাম মাৰি ঘৰ নং : ১১৪ বয়স : 55 লিঙ্গ : পুৰুষ	KXM1699269 ফটো উপলব্ধ	555 নাম : চমী মাৰি স্বামীৰ নাম: মনু মাৰি ঘৰ নং : ১১৪ বয়স : 45 লিঙ্গ : মহিলা	KXM1699270 ফটো উপলব্ধ
556 নাম : বিজয় মূৰ্ম পিতাৰ নাম: মনু মাৰি ঘৰ নং : ১১৪ বয়স : 32 লিঙ্গ : পুৰুষ	KXM0160184 ফটো উপলব্ধ	R 557 নাম : বিষ্ণু মাৰি পিতাৰ নাম: মনু মাৰি ঘৰ নং : ১১৪ বয়স : 32 লিঙ্গ : পুৰুষ	KXM0436519 ফটো উপলব্ধ	558 নাম : বিষ্ণু মূৰ্ম পিতাৰ নাম: মনু মাৰি ঘৰ নং : ১১৪ বয়স : 27 লিঙ্গ : পুৰুষ	KXM0160085 ফটো উপলব্ধ
559 নাম : ছান্তিয়েল মূৰ্ম মাতৃৰ নাম: তুলসী মূৰ্ম ঘৰ নং : ১১৫ বয়স : 50 লিঙ্গ : পুৰুষ	KXM1699281 ফটো উপলব্ধ	560 নাম : কৃপা মূৰ্ম অন্যান্য: সৎটিআল মূৰ্ম মূৰ্ম ঘৰ নং : ১১৫ বয়স : 42 লিঙ্গ : মহিলা	KXM1699292 ফটো উপলব্ধ	561 নাম : এঞ্জিলীনা মূৰ্ম পিতাৰ নাম: শান্তিয়েল মূৰ্ম ঘৰ নং : ১১৫ বয়স : 23 লিঙ্গ : মহিলা	KXM3409307 ফটো উপলব্ধ
562 নাম : জুচেফ ভীম মাতৃৰ নাম: চাৰা ভীম ঘৰ নং : ১১৬ বয়স : 67 লিঙ্গ : পুৰুষ	KXM1699305 ফটো উপলব্ধ	#2 563 নাম : বাহিল ভীম স্বামীৰ নাম: জুচেফ ভীম ঘৰ নং : ১১৬ বয়স : 60 লিঙ্গ : মহিলা	KXM1699316 ফটো উপলব্ধ	564 নাম : নৰমী ভীম স্বামীৰ নাম: সুনীল ভীম ঘৰ নং : ১১৬ বয়স : 34 লিঙ্গ : মহিলা	KXM0399030 ফটো উপলব্ধ
565 নাম : বিমল ভীম পিতাৰ নাম: জোচেফ ভীম ঘৰ নং : ১১৬ বয়স : 34 লিঙ্গ : পুৰুষ	KXM0542845 ফটো উপলব্ধ	566 নাম : সুনীল ভীম পিতাৰ নাম: জোচেফ ভীম ঘৰ নং : ১১৬ বয়স : 30 লিঙ্গ : পুৰুষ	KXM0375816 ফটো উপলব্ধ	567 নাম : দীপা ভিম স্বামীৰ নাম: বিমল ভীম ঘৰ নং : ১১৬ বয়স : 29 লিঙ্গ : মহিলা	KXM0542852 ফটো উপলব্ধ
568 নাম : জেম ভিম মাতৃৰ নাম: বাহিল ভিম ঘৰ নং : ১১৬ বয়স : 29 লিঙ্গ : পুৰুষ	KXM0498212 ফটো উপলব্ধ	569 নাম : চিত্ৰাঞ্জলী কলিতা পিতাৰ নাম: নৰ কলিতা ঘৰ নং : ১২৩ বয়স : 25 লিঙ্গ : মহিলা	KXM0378851 ফটো উপলব্ধ	570 নাম : মৃদসীতা চাংমাই স্বামীৰ নাম: উত্তম অৰঙ্গীয়া ঘৰ নং : ১৩১ বয়স : 40 লিঙ্গ : মহিলা	KXM0159962 ফটো উপলব্ধ

571 নাম : মাধুয়া গায়ন পিতাৰ নাম: তুৰেশ্বৰ গায়ন ঘৰ নং : ১৩২ বয়স : 34 লিঙ্গ : পুৰুষ	KXM1699338 ফটো উপলব্ধ	572 নাম : মিন দত্ত স্বামীৰ নাম: গোবিন দত্ত ঘৰ নং : ১৩৫ বয়স : 56 লিঙ্গ : মহিলা	KXM1699361 ফটো উপলব্ধ	E 573 নাম : ফজল শেখ পিতাৰ নাম: সিকোমালি শেখ ঘৰ নং : ১৩৬ বয়স : 63 লিঙ্গ : পুৰুষ	KXM2035270 ফটো উপলব্ধ
574 নাম : হাচিনা বেগম স্বামীৰ নাম: খালিল আহমেদ ঘৰ নং : ১৩৬ বয়স : 57 লিঙ্গ : মহিলা	KXM2035350 ফটো উপলব্ধ	575 নাম : পিত্ত আলি শেখ পিতাৰ নাম: জব্বৰ আলি শেখ ঘৰ নং : ১৩৬ বয়স : 40 লিঙ্গ : পুৰুষ	KXM2035269 ফটো উপলব্ধ	576 নাম : বাজিৰ আলি শেখ পিতাৰ নাম: জব্বৰ আলি শেখ ঘৰ নং : ১৩৬ বয়স : 38 লিঙ্গ : পুৰুষ	KXM2035383 ফটো উপলব্ধ
577 নাম : জেচমিন বেগম স্বামীৰ নাম: বাজিৰ শেখ ঘৰ নং : ১৩৬ বয়স : 36 লিঙ্গ : মহিলা	KXM0532770 ফটো উপলব্ধ	578 নাম : জুন বেগম স্বামীৰ নাম: পিণ্টু আলি শেখ ঘৰ নং : ১৩৬ বয়স : 36 লিঙ্গ : মহিলা	KXM0542423 ফটো উপলব্ধ	579 নাম : আজিচ আলি শেখ পিতাৰ নাম: জব্বৰ আলি শেখ ঘৰ নং : ১৩৬ বয়স : 35 লিঙ্গ : পুৰুষ	KXM2035258 ফটো উপলব্ধ
580 নাম : বেচমিনা বেগম স্বামীৰ নাম: আকিব আলী ঘৰ নং : 136 বয়স : 34 লিঙ্গ : মহিলা	KXM0509398 ফটো উপলব্ধ	581 নাম : আকিব আলি মাতৃৰ নাম: হালিমা আলি ঘৰ নং : ১৩৬ বয়স : 31 লিঙ্গ : পুৰুষ	KXM2035281 ফটো উপলব্ধ	582 নাম : মজিদা বেগম স্বামীৰ নাম: আজিচ আলী শেখ ঘৰ নং : ১৩৬ বয়স : 30 লিঙ্গ : মহিলা	KXM0428706 ফটো উপলব্ধ
583 নাম : আফজল শেখ পিতাৰ নাম: ফজল শেখ ঘৰ নং : ১৩৬ বয়স : 25 লিঙ্গ : পুৰুষ	YEH0041772 ফটো উপলব্ধ	584 নাম : তাৰজেনা বেগম স্বামীৰ নাম: আলকাশ শেখ ঘৰ নং : 136 বয়স : 23 লিঙ্গ : মহিলা	YEH0179119 ফটো উপলব্ধ	585 নাম : আলকাশ শেখ পিতাৰ নাম: ফজল শেখ ঘৰ নং : ১৩৬ বয়স : 22 লিঙ্গ : পুৰুষ	KXM3389129 ফটো উপলব্ধ
586 নাম : স্বৰ্ণলতা হাজৰিকা স্বামীৰ নাম: দেবানন্দ হাজৰিকা ঘৰ নং : 137 বয়স : 73 লিঙ্গ : মহিলা	CRX1439743 ফটো উপলব্ধ	587 নাম : চুকৰমণি উৰাং স্বামীৰ নাম: সুৰেশ উৰাং ঘৰ নং : ১৪৪ বয়স : 30 লিঙ্গ : মহিলা	KXM0461095 ফটো উপলব্ধ	588 নাম : মধুমিতা মাৰাণ্ডী পিতাৰ নাম: সুজিত মাৰাণ্ডী ঘৰ নং : ১৬৯ বয়স : 22 লিঙ্গ : মহিলা	KXM3363595 ফটো উপলব্ধ
# 589 নাম : অনিমেছ মাৰাণ্ডী পিতাৰ নাম: অজিত মাৰাণ্ডী ঘৰ নং : ৬০ বয়স : 22 লিঙ্গ : পুৰুষ	YEH0165886 ফটো উপলব্ধ	590 নাম : সৰুমাই গগৈ স্বামীৰ নাম: ক্ষিৰেশ্বৰ গগৈ ঘৰ নং : 400 বয়স : 45 লিঙ্গ : মহিলা	KXM1694720 ফটো উপলব্ধ	# 591 নাম : প্ৰানজিত গগৈ পিতাৰ নাম: খিৰেশ্বৰ গগৈ ঘৰ নং : ৪খ বয়স : 24 লিঙ্গ : পুৰুষ	KXM0577155 ফটো উপলব্ধ
592 নাম : আদিত্য দত্ত মাতৃৰ নাম: বাণু দত্ত ঘৰ নং : ৪০ক বয়স : 27 লিঙ্গ : পুৰুষ	KXM0287888 ফটো উপলব্ধ	S 593 নাম : কবিতা গায়ন স্বামীৰ নাম: লক্ষ্মী জ্যোতি গায়ন ঘৰ নং : 403 বয়স : ৪7 লিঙ্গ : মহিলা	KXM1699349 ফটো উপলব্ধ	R 594 নাম : কাজল ববিদাস স্বামীৰ নাম: বাহুল ববিদাস ঘৰ নং : ৪২৭ বয়স : ২9 লিঙ্গ : মহিলা	KXM0399782 ফটো উপলব্ধ
R 595 নাম : বিজুমণি দত্ত স্বামীৰ নাম: শংকৰ প্ৰসাদ নেওং ঘৰ নং : 579 বয়স : ৪4 লিঙ্গ : মহিলা	KXM1697003 ফটো উপলব্ধ	# 596 নাম : নিলাখী সোনোৱাল গগৈ স্বামীৰ নাম: অতুল গগৈ ঘৰ নং : ৪৪ বয়স : 38 লিঙ্গ : মহিলা	KXM3399813 ফটো উপলব্ধ		



597	1	KXM3297413	ফটো উপলব্ধ	নাম : জনমণি মুঞ্জা পিতাৰ নাম: পাণ্ডৱ মুঞ্জা ঘৰ নং : ১০৮ ক বয়স : 23 লিঙ্গ : মহিলা	598	1	KXM0364414	ফটো উপলব্ধ	নাম : স্মৃতি গগৈ পিতাৰ নাম: ধীৰু গগৈ ঘৰ নং : ১৬ বয়স : 33 লিঙ্গ : মহিলা	599	1	KXM1700783	ফটো উপলব্ধ	নাম : ৰাতুল গগৈ পিতাৰ নাম: যুগল গগৈ ঘৰ নং : ৬৪ বয়স : 40 লিঙ্গ : পুৰুষ
600	1	KXM1700749	ফটো উপলব্ধ	নাম : যুগল গগৈ পিতাৰ নাম: নৰেন গগৈ ঘৰ নং : ৬৪ বয়স : 76 লিঙ্গ : পুৰুষ	601	1	YEH0206771	ফটো উপলব্ধ	নাম : প্ৰাৰ্থনা বৰুৱা স্বামীৰ নাম: ঋতুপৰ্ণ বৰুৱা ঘৰ নং : ৩৫ বয়স : 40 লিঙ্গ : মহিলা	602	1	YEH0206805	ফটো উপলব্ধ	নাম : সংযুক্তা ফুকন পিতাৰ নাম: দেৱাজিৎ ফুকন ঘৰ নং : ১৫ বয়স : 18 লিঙ্গ : মহিলা
603	1	YEH0206904	ফটো উপলব্ধ	নাম : অংকিতা গগৈ পিতাৰ নাম: লোকেন্দ্ৰ গগৈ ঘৰ নং : ৭৪ বয়স : 20 লিঙ্গ : মহিলা	604	1	YEH0207159	ফটো উপলব্ধ	নাম : আকাশপ্ৰতীম গগৈ পিতাৰ নাম: নয়নজ্যোতি গগৈ ঘৰ নং : ১২ বয়স : 19 লিঙ্গ : পুৰুষ	605	1	YEH0208868	ফটো উপলব্ধ	নাম : পাহি অৰঙ্গীয়া পিতাৰ নাম: বিজয় অৰঙ্গীয়া ঘৰ নং : ৪১ বয়স : 18 লিঙ্গ : মহিলা
606	1	YEH0214312	ফটো উপলব্ধ	নাম : বিকাশ মুড়া পিতাৰ নাম: ৰেংটা মুড়া ঘৰ নং : ১০৮ বয়স : 19 লিঙ্গ : পুৰুষ	607	1	YEH0214361	ফটো উপলব্ধ	নাম : ক্ৰিষ্টিনা মাৰাণ্ডি পিতাৰ নাম: জীবন মাৰাণ্ডি ঘৰ নং : ৫৮ বয়স : 19 লিঙ্গ : মহিলা	608	1	YEH0214403	ফটো উপলব্ধ	নাম : দাউদ মাৰাণ্ডি পিতাৰ নাম: সুজিত মাৰাণ্ডি ঘৰ নং : ৬১ বয়স : 20 লিঙ্গ : পুৰুষ
609	1	YEH0214940	ফটো উপলব্ধ	নাম : দিশা গগৈ পিতাৰ নাম: প্ৰবীন গগৈ ঘৰ নং : ৯ বয়স : 19 লিঙ্গ : মহিলা	610	1	YEH0215012	ফটো উপলব্ধ	নাম : ৰুমী মাৰ্ভি পিতাৰ নাম: চুটু মাৰি ঘৰ নং : ৫২ বয়স : 19 লিঙ্গ : মহিলা	611	1	YEH0215145	ফটো উপলব্ধ	নাম : অপৰ্ব মাৰাণ্ডী পিতাৰ নাম: অমৃত মাৰাণ্ডী ঘৰ নং : ৬১ বয়স : 19 লিঙ্গ : পুৰুষ
#2 612	1	JSP0565945	ফটো উপলব্ধ	নাম : জ্যোতি গগৈ স্বামীৰ নাম: অল্লান দত্ত ঘৰ নং : ১০ বয়স : 35 লিঙ্গ : মহিলা	613	1	KXM1518167	ফটো উপলব্ধ	নাম : জীবেল মিঞ্জ পিতাৰ নাম: ৰিমিচ মিঞ্জ ঘৰ নং : ১১৩ বয়স : 38 লিঙ্গ : পুৰুষ	614	1	KXM0001586	ফটো উপলব্ধ	নাম : এলিজা মিঞ্জ স্বামীৰ নাম: জিবেল মিঞ্জ ঘৰ নং : ১১৩ বয়স : 33 লিঙ্গ : মহিলা
615	1	YEH0215533	ফটো উপলব্ধ	নাম : দুৰ্লভ গগৈ পিতাৰ নাম: লক্ষী নন্দন গগৈ ঘৰ নং : ৯ বয়স : 25 লিঙ্গ : পুৰুষ	616	1	YEH0216002	ফটো উপলব্ধ	নাম : গায়ত্ৰী গগৈ মাতৃৰ নাম: নয়নী গগৈ ঘৰ নং : ৩ বয়স : 23 লিঙ্গ : মহিলা	617	1	YEH0216028	ফটো উপলব্ধ	নাম : শিবা মুড়া পিতাৰ নাম: ৰেংটা মুড়া ঘৰ নং : ১০৮ বয়স : 23 লিঙ্গ : পুৰুষ
618	1	YEH0216036	ফটো উপলব্ধ	নাম : কল্পনা মাৰাণ্ডি পিতাৰ নাম: সুজিত মাৰাণ্ডি ঘৰ নং : ৬১ বয়স : 18 লিঙ্গ : মহিলা	619	1	YEH0216044	ফটো উপলব্ধ	নাম : আৰফান শ্বেখ মাতৃৰ নাম: হাচিনা বেগম ঘৰ নং : ১৩৬ বয়স : 18 লিঙ্গ : পুৰুষ	620	1	YEH0216051	ফটো উপলব্ধ	নাম : ৰিয়া মাৰাণ্ডি মাতৃৰ নাম: বাৰজিনিয়া মাৰাণ্ডি ঘৰ নং : ৯৭ বয়স : 19 লিঙ্গ : মহিলা
621	1	YEH0216119	ফটো উপলব্ধ	নাম : বনদীপ গায়ন পিতাৰ নাম: খগেন গায়ন ঘৰ নং : ২৪ বয়স : 20 লিঙ্গ : পুৰুষ	622	1	YEH0216390	ফটো উপলব্ধ	নাম : বিজুলী মুড়া মাতৃৰ নাম: চুৰুৰ্মণি মুড়া ঘৰ নং : ৯৯ বয়স : 30 লিঙ্গ : মহিলা	623	1	YEH0216416	ফটো উপলব্ধ	নাম : মোচুমী দত্ত স্বামীৰ নাম: উপেন দত্ত ঘৰ নং : ২৩ বয়স : 30 লিঙ্গ : মহিলা
624	1	YEH0216465	ফটো উপলব্ধ	নাম : সুনিতা মাৰি স্বামীৰ নাম: অজয় মাৰি ঘৰ নং : ১০১ বয়স : 27 লিঙ্গ : মহিলা	625	1	YEH0216812	ফটো উপলব্ধ	নাম : সব্ৰত বৰুৱা পিতাৰ নাম: ৰাধাকৃষ্ণ বৰুৱা ঘৰ নং : ৪৯ বয়স : 22 লিঙ্গ : পুৰুষ	626	1	YEH0217117	ফটো উপলব্ধ	নাম : কঙ্গন জ্যোতি দত্ত পিতাৰ নাম: জিতু দত্ত ঘৰ নং : ১৩ বয়স : 18 লিঙ্গ : পুৰুষ



627 1 YEHO218891 নাম : যুধিষ্ঠিৰ গগৈ পিতাৰ নাম: লক্ষ্মীনন্দ গগৈ ঘৰ নং : ৯ বয়স : 25 লিঙ্গ : পুৰুষ ফটো উপলব্ধ	628 1 YEHO221770 নাম : বন্দিতা হাতীমৰীয়া স্বামীৰ নাম: বিশ্বজিত ডেকা ঘৰ নং : ৩৭ বয়স : 33 লিঙ্গ : মহিলা ফটো উপলব্ধ	629 1 YEHO221937 নাম : ধনুম অন্যান্য: বিষ্ণু মুৰ্মু ঘৰ নং : ১১৪ বয়স : 26 লিঙ্গ : পুৰুষ ফটো উপলব্ধ
630 1 YEHO221952 নাম : চুন মাৰি অন্যান্য: বিষ্ণু মুৰ্মু ঘৰ নং : ১১৪ বয়স : 27 লিঙ্গ : পুৰুষ ফটো উপলব্ধ	631 1 YEHO221960 নাম : চাৰুতী মুৰ্মু অন্যান্য: বিষ্ণু মুৰ্মু ঘৰ নং : ১১৪ বয়স : 27 লিঙ্গ : মহিলা ফটো উপলব্ধ	632 1 YEHO222547 নাম : আৰোজা ডেকা মাতৃৰ নাম: দৃষ্টিমণি ডেকা ঘৰ নং : ৫৭ বয়স : 18 লিঙ্গ : পুৰুষ ফটো উপলব্ধ
633 1 YEHO223750 নাম : বিকি থাকলাৰী পিতাৰ নাম: কুমুদ থাকলাৰী ঘৰ নং : ৮৩ বয়স : 18 লিঙ্গ : পুৰুষ ফটো উপলব্ধ	634 1 YEHO223875 নাম : বৰষাৰাণী ডেকা স্বামীৰ নাম: অভিজিৎ দত্ত ঘৰ নং : ২৪ বয়স : 33 লিঙ্গ : মহিলা ফটো উপলব্ধ	635 1 CRX0132399 নাম : বমেনা বেগম মাতৃৰ নাম: বাছৰুণ নেছা ঘৰ নং : ১৩৮ বয়স : 36 লিঙ্গ : মহিলা ফটো উপলব্ধ
636 1 CRX1421494 নাম : নৰ আলি পিতাৰ নাম: আলিজান আলি ঘৰ নং : ১৩৮ বয়স : 47 লিঙ্গ : পুৰুষ ফটো উপলব্ধ	637 1 KXM1926972 নাম : মজিনা আলি স্বামীৰ নাম: আনোবাৰ আলি ঘৰ নং : ১৩৯ বয়স : 44 লিঙ্গ : মহিলা ফটো উপলব্ধ	638 1 KXM1700067 নাম : সুৰভী বৰুৱা স্বামীৰ নাম: নীলমণি বৰুৱা ঘৰ নং : ৫০ বয়স : 38 লিঙ্গ : মহিলা ফটো উপলব্ধ
639 1 YEHO226910 নাম : পূৰ্ণিমা গগৈ স্বামীৰ নাম: পাপু কলিতা ঘৰ নং : ২৯ক বয়স : 39 লিঙ্গ : মহিলা ফটো উপলব্ধ	640 1 YEHO230284 নাম : পল্লবী বৰুৱা স্বামীৰ নাম: বিশ্বজিত বৰুৱা ঘৰ নং : ৫৬ বয়স : 27 লিঙ্গ : মহিলা ফটো উপলব্ধ	



641	1	YEH0237669
নাম : বিনীতা হাতীমুৰীয়া স্বামীৰ নাম: ধ্ৰুৱজ্যোতি দত্ত ঘৰ নং : ২৮ বয়স : 27 লিঙ্গ : মহিলা		ফটো উপলব্ধ

642	1	YEH0241323
নাম : গীতাজলী গগৈ স্বামীৰ নাম: পবন অৰঙ্গীয়া ঘৰ নং : ৯৭ বয়স : 26 লিঙ্গ : মহিলা		ফটো উপলব্ধ

643	1	YEH0243188
নাম : তনয় গগৈ পিতাৰ নাম: লোকেন্দ্র গগৈ ঘৰ নং : ৭৪ বয়স : 18 লিঙ্গ : পুৰুষ		ফটো উপলব্ধ

## ভোটাৰৰ সাৰাংশ

## A) ভোটাৰৰ সংখ্যা

	তালিকাৰ প্ৰকাৰ	তালিকাৰ চিনাক্তকৰণ	ভোটাৰৰ সংখ্যা							
			পুৰুষ	মহিলা	ওয় লিঙ্গ	মুঠ				
I	মূল তালিকা	মূল তালিকা	বিশেষ সংশোধন, 2026 চনৰ পূৰ্বৰ 2025 চনৰ মূল তালিকাৰ লগত থকা সংযোজন সমূহ একত্ৰিতকৰণ কৰা তালিকা।				295	301	0	596
II	যোগ তালিকা	পৰিপূৰক 1	বিশেষ সংক্ষিপ্ত সংশোধন, 2026				19	25	0	44
		পৰিপূৰক 2	অনবিচ্ছিন্ন সংশোধন 2026				1	2	0	3
			মুঠ				20	27	0	47
III	বিয়োজন তালিকা	পৰিপূৰক 1	বিশেষ সংক্ষিপ্ত সংশোধন, 2026				10	13	0	23
		পৰিপূৰক 2	অনবিচ্ছিন্ন সংশোধন 2026				1	1	0	2
			মুঠ				11	14	0	25
IV	লিংগ ক্ষেত্ৰত পৰিবৰ্তনৰ বাবে পাৰ্থক্য					1	-1	0	0	
এই সংশোধনৰ পিছত ভোটাৰ তালিকাত ভোটাৰৰ মুঠ সংখ্যা (I+II-III+IV)						305	313	0	618	

## B) শুধৰনীৰ সংখ্যা

তালিকাৰ প্ৰকাৰ	তালিকাৰ চিনাক্তকৰণ	শুধৰনীৰ সংখ্যা
পৰিপূৰক 1	বিশেষ সংক্ষিপ্ত সংশোধন, 2026	20
পৰিপূৰক 2	অনবিচ্ছিন্ন সংশোধন 2026	10
	মুঠ	30

নিৰ্বাচক পঞ্জীয়ন বিষয়াৰ স্বাক্ষৰ

E-মৃত, S-স্থানান্তৰিত/ বাসস্থান পৰিবৰ্তন, R-প্ৰতিলিপি, M-নিখোজ, Q-অযোগ্য