

ভোটাৰ তালিকা 2026 S03 অসম



বিধানসভা সমষ্টিৰ নম্বৰ, নাম আৰু সংৰক্ষণৰ স্থিতি : 93 - সোণাৰি (সাধাৰণ)		খণ্ড নং : 89			
এই বিধানসভা সমষ্টিত কোন সংসদীয় সমষ্টিৰ অন্তৰ্গত তাৰ নম্বৰ, নাম আৰু সংৰক্ষণ স্থিতি : 14 - যোৰহাট (সাধাৰণ)					
1. সংশোধনৰ বিৱৰণ					
সংশোধনৰ বছৰ	2026	তালিকাৰ চিনাক্তকৰণ			
ভিত্তি তাৰিখ	01-04-2026	বিশেষ সংশোধন, 2026 চনৰ পূৰ্বৰ 2025 চনৰ মূল তালিকাৰ লগত থকা সংযোজন সমূহ একত্ৰিতকৰণ কৰা তালিকা।			
সংশোধনৰ প্ৰকাৰ	বিশেষ সংশোধন 2026				
প্ৰকাশনৰ তাৰিখ	23-03-2026				
2. খণ্ড আৰু ভোটগ্ৰহন কেন্দ্ৰৰ বিৱৰণ					
খণ্ডৰ অন্তৰ্গত এলেকা সমূহৰ নম্বৰ আৰু নাম					
1-মৰাণ হাবি (অংশ)	মূল চহৰ/গাওঁ : ১নং মৰাণহাবি				
2-মৰাণ হাবি (অংশ)	ৱাৰ্ড নং :				
	ডাকঘৰ : সাপেখাতী				
	পুলিচ থানা : চৰাইপুং				
	ব্লক : সাপেখাতী (অংশ-১)				
	ৰাজহ চক্ৰ : সাপেখাতী				
	জিলা : চৰাইদেউ				
	পিনকোড : 785692				
3. ভোটগ্ৰহন কেন্দ্ৰৰ বিৱৰণ					
ভোটগ্ৰহন কেন্দ্ৰৰ নম্বৰ আৰু নাম :		ভোটগ্ৰহন কেন্দ্ৰৰ প্ৰকাৰ (পুৰুষ/মহিলা/সাধাৰণ)		সাধাৰণ	
89 - ৫৯৬ নং মৰাণ হাবি চাৰিআলি প্ৰাথমিক বিদ্যালয়		খণ্ডৰ অন্তৰ্গত সহায়ক ভোটগ্ৰহন কেন্দ্ৰৰ সংখ্যা :		0	
ভোটগ্ৰহন কেন্দ্ৰৰ ঠিকনা :					
৫৯৬ নং মৰাণ হাবি চাৰিআলি প্ৰাথমিক বিদ্যালয়, কোঠা ১, মৰাণ হাবি					
4. ভোটাৰৰ সংখ্যা					
আৰম্ভনি ক্ৰমিক নং	শেষ ক্ৰমিক নং	মুঠ ভোটাৰ			
		পুৰুষ	মহিলা	৩য় লিঙ্গ	মুঠ
1	697	337	330	0	667

নিৰ্বাচক পঞ্জীয়ন বিষয়াৰ স্বাক্ষৰ



Nazri Naksha

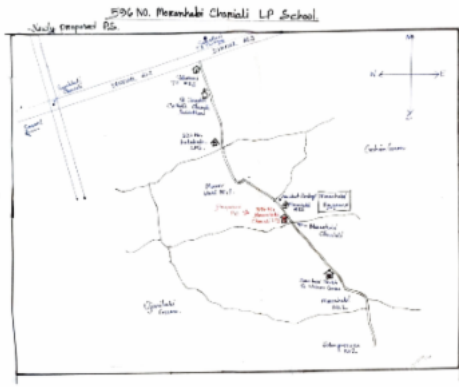

Google Map View

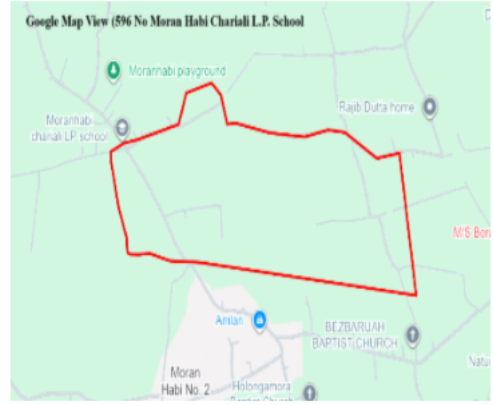

Polling Station Building Front View



ভোটগ্ৰহন কেন্দ্ৰৰ সন্মুখৰ দৃশ্য



Cad View

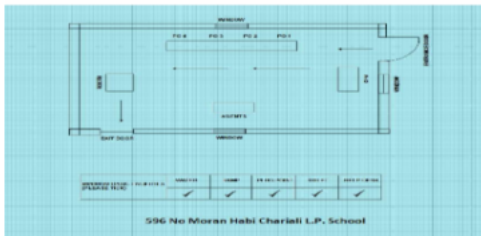

Key MAP View

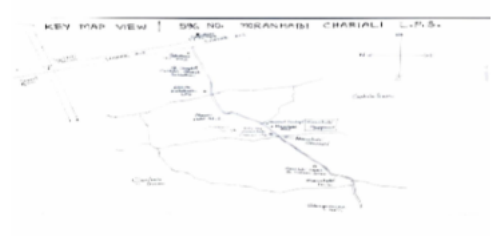



1 নাম : মণিকা কাণ্ডলনা স্বামীৰ নাম: ৰাজু কাণ্ডলনা ঘৰ নং : ৭৮ বয়স : 51 লিঙ্গ : মহিলা	KXM0420331 ফটো উপলব্ধ	2 নাম : ৰাজ কনডুলনা পিতাৰ নাম: চাইমন কনডুলনা ঘৰ নং : ৭৮ বয়স : 49 লিঙ্গ : পুৰুষ	KXM0420349 ফটো উপলব্ধ	3 নাম : দিলীপ বৰগোহাঁই পিতাৰ নাম: হেমেশ্বৰ বৰগোহাঁই ঘৰ নং : ৭৮ বয়স : 46 লিঙ্গ : পুৰুষ	KXM1517493 ফটো উপলব্ধ
4 নাম : দুলাল বৰগোহাঁই পিতাৰ নাম: হেমেশ্বৰ বৰগোহাঁই ঘৰ নং : ৭৮ বয়স : 39 লিঙ্গ : পুৰুষ	KXM1517506 ফটো উপলব্ধ	5 নাম : মাম্পী বৰগোহাঁই স্বামীৰ নাম: দুলাল বৰগোহাঁই ঘৰ নং : ৭৮ বয়স : 31 লিঙ্গ : মহিলা	KXM0356303 ফটো উপলব্ধ	6 নাম : বিকাশ মুড়া পিতাৰ নাম: মেটকল মুড়া ঘৰ নং : ৭৮ বয়স : 30 লিঙ্গ : পুৰুষ	KXM0438960 ফটো উপলব্ধ
7 নাম : ফুলমনি খেচ স্বামীৰ নাম: সুনীল খেচ ঘৰ নং : ১৬৮ বয়স : 48 লিঙ্গ : মহিলা	KXM1520189 ফটো উপলব্ধ	8 নাম : বেৰথা খেচ পিতাৰ নাম: পাউলেচ খেচ ঘৰ নং : ১৬৮ বয়স : 44 লিঙ্গ : মহিলা	KXM1520190 ফটো উপলব্ধ	9 নাম : ইজিকেলু খেচ পিতাৰ নাম: সুনীল খেচ ঘৰ নং : ১৬৮ বয়স : 27 লিঙ্গ : পুৰুষ	KXM0150714 ফটো উপলব্ধ
10 নাম : তিজেল খেচ পিতাৰ নাম: সুনীল খেচ ঘৰ নং : 168 বয়স : 26 লিঙ্গ : পুৰুষ	YEH0063289 ফটো উপলব্ধ	11 নাম : জশীলা খেচ পিতাৰ নাম: সুনীল খেচ ঘৰ নং : ১৬৮ বয়স : 20 লিঙ্গ : মহিলা	YEH0064105 ফটো উপলব্ধ	12 নাম : মনীষা খেচ পিতাৰ নাম: সুনীল খেচ ঘৰ নং : 168 বয়স : 20 লিঙ্গ : মহিলা	YEH0169185 ফটো উপলব্ধ
13 নাম : আনন্দী মুড়া স্বামীৰ নাম: ফানুবেল মুড়া ঘৰ নং : 190 বয়স : 40 লিঙ্গ : মহিলা	KXM0041418 ফটো উপলব্ধ	14 নাম : ফানুবেল মুড়া পিতাৰ নাম: দানিয়েল মুড়া ঘৰ নং : ১৯০ বয়স : 40 লিঙ্গ : পুৰুষ	KXM1520883 ফটো উপলব্ধ	15 নাম : অজিত খালক পিতাৰ নাম: আন্দাৰিয়াচ খালক ঘৰ নং : ১৯১ বয়স : 60 লিঙ্গ : পুৰুষ	KXM1520894 ফটো উপলব্ধ
16 নাম : চুচমা খালখ স্বামীৰ নাম: অজিত খালক ঘৰ নং : ১৯১ বয়স : 55 লিঙ্গ : মহিলা	KXM1520907 ফটো উপলব্ধ	17 নাম : জিচাকী বড়ো স্বামীৰ নাম: দিপেন বড়ো ঘৰ নং : ১৯৪ বয়স : 45 লিঙ্গ : মহিলা	KXM1520952 ফটো উপলব্ধ	18 নাম : নবীন বড়ো পিতাৰ নাম: দিপেন বড়ো ঘৰ নং : ১৯৪ বয়স : 26 লিঙ্গ : পুৰুষ	KXM0372631 ফটো উপলব্ধ
19 নাম : ৰাতুল বড়ো পিতাৰ নাম: দিপেন বড়ো ঘৰ নং : ১৯৪ বয়স : 24 লিঙ্গ : পুৰুষ	KXM0514679 ফটো উপলব্ধ	20 নাম : অখিম বৰো মাতৃৰ নাম: জিসাকী বৰো ঘৰ নং : 194 বয়স : 20 লিঙ্গ : পুৰুষ	YEH0130492 ফটো উপলব্ধ	21 নাম : দানিয়েল মুড়া পিতাৰ নাম: লুডু মুড়া ঘৰ নং : ১৯৯ বয়স : 70 লিঙ্গ : পুৰুষ	KXM1521046 ফটো উপলব্ধ
22 নাম : মুক্তা চামাদ স্বামীৰ নাম: পাউল চামাদ ঘৰ নং : ১৯৯ বয়স : 70 লিঙ্গ : মহিলা	KXM1521080 ফটো উপলব্ধ	23 নাম : ভলা কৰ্মকাৰ পিতাৰ নাম: বৃহীদাস কৰ্মকাৰ ঘৰ নং : ১৯৯ বয়স : 38 লিঙ্গ : পুৰুষ	KXM1521079 ফটো উপলব্ধ	24 নাম : পিথকি কৰ্মকাৰ পিতাৰ নাম: ভলা কৰ্মকাৰ ঘৰ নং : ১৯৯ বয়স : 25 লিঙ্গ : মহিলা	KXM0371963 ফটো উপলব্ধ
25 নাম : সংগীতা গগৈ স্বামীৰ নাম: বিজয় গগৈ ঘৰ নং : ২০১ বয়স : 50 লিঙ্গ : মহিলা	KXM1521137 ফটো উপলব্ধ	26 নাম : কল্পনা গগৈ পিতাৰ নাম: বিজয় গগৈ ঘৰ নং : ২০১ বয়স : 22 লিঙ্গ : মহিলা	KXM3291929 ফটো উপলব্ধ	27 নাম : জোনালী মাৰি স্বামীৰ নাম: চনিয়া মাৰি ঘৰ নং : 203 বয়স : 26 লিঙ্গ : মহিলা	YEH0151811 ফটো উপলব্ধ
28 নাম : ইনু একা পিতাৰ নাম: জোবাকিম একা ঘৰ নং : ২০৪ বয়স : 60 লিঙ্গ : পুৰুষ	KXM1521160 ফটো উপলব্ধ	29 নাম : জুলেখা একা স্বামীৰ নাম: ইনু একা ঘৰ নং : ২০৪ বয়স : 55 লিঙ্গ : মহিলা	KXM1521171 ফটো উপলব্ধ	30 নাম : চিমন একা পিতাৰ নাম: ইনু একা ঘৰ নং : ২০৪ বয়স : 40 লিঙ্গ : পুৰুষ	KXM1521182 ফটো উপলব্ধ



31 নাম : জৱাচিম এক্কা পিতাৰ নাম: এনু এক্কা ঘৰ নং : ২০৪ বয়স : 28 লিঙ্গ : পুৰুষ	KXM0555250 ফটো উপলব্ধ	32 নাম : জিন্টু পিংগুৰা পিতাৰ নাম: কপতন মুড়া ঘৰ নং : ২০৫ বয়স : 50 লিঙ্গ : পুৰুষ	KXM1521206 ফটো উপলব্ধ	33 নাম : বিজয় মুড়া পিতাৰ নাম: মিঠু মুড়া ঘৰ নং : ২০৫ বয়স : 26 লিঙ্গ : পুৰুষ	KXM0429704 ফটো উপলব্ধ
34 নাম : মদবা মুড়া পিতাৰ নাম: বেংতা মুড়া ঘৰ নং : ২০৭ বয়স : 55 লিঙ্গ : পুৰুষ	KXM1521217 ফটো উপলব্ধ	35 নাম : লুচিয় মুড়া স্বামীৰ নাম: মধুবা মুড়া ঘৰ নং : ২০৭ বয়স : 52 লিঙ্গ : মহিলা	KXM1521228 ফটো উপলব্ধ	36 নাম : ৰঞ্জিত গড় পিতাৰ নাম: পূৰ্ণ্য গড় ঘৰ নং : ২০৭ বয়স : 28 লিঙ্গ : পুৰুষ	KXM0555060 ফটো উপলব্ধ
37 নাম : সঞ্জয় গড় পিতাৰ নাম: পূৰ্ণ্য গড় ঘৰ নং : ২০৭ বয়স : 27 লিঙ্গ : পুৰুষ	KXM0555078 ফটো উপলব্ধ	38 নাম : ৰশ্মিৰি গড় স্বামীৰ নাম: সঞ্জয় গড় ঘৰ নং : 207 বয়স : 25 লিঙ্গ : মহিলা	YEHO067801 ফটো উপলব্ধ	39 নাম : বগি কৰ্মকাৰ স্বামীৰ নাম: হেমচন্দ্ৰ কৰ্মকাৰ ঘৰ নং : ২০৮ বয়স : 65 লিঙ্গ : মহিলা	KXM1521239 ফটো উপলব্ধ
40 নাম : ৰবিচন্দ্ৰ কৰ্মকাৰ পিতাৰ নাম: হেমচন্দ্ৰ কৰ্মকাৰ ঘৰ নং : ২০৮ বয়স : 40 লিঙ্গ : পুৰুষ	KXM1521240 ফটো উপলব্ধ	41 নাম : এলমিচ কৰ্মকাৰ স্বামীৰ নাম: ৰবিচন্দ্ৰ কৰ্মকাৰ ঘৰ নং : ২০৮ বয়স : 38 লিঙ্গ : মহিলা	KXM1521251 ফটো উপলব্ধ	42 নাম : মঞ্জীতা ভেঙ্গুৰা পিতাৰ নাম: জিৰিমিয়া ভেঙ্গুৰা ঘৰ নং : 208 বয়স : 22 লিঙ্গ : মহিলা	KXM3149473 ফটো উপলব্ধ
43 নাম : ৰুমিয়া কৰ্মকাৰ পিতাৰ নাম: ৰবিসন্ কৰ্মকাৰ ঘৰ নং : 208 বয়স : 22 লিঙ্গ : পুৰুষ	YEHO119735 ফটো উপলব্ধ	44 নাম : জিৰিমিয়া ভেংৰা পিতাৰ নাম: বৃৰাস ভেংৰা ঘৰ নং : ২০৮খ বয়স : 50 লিঙ্গ : পুৰুষ	KXM1521284 ফটো উপলব্ধ	45 নাম : মেৰিনা ভেংৰা স্বামীৰ নাম: জিৰিমিয়া ভেংৰা ঘৰ নং : ২০৮খ বয়স : 45 লিঙ্গ : মহিলা	KXM1521295 ফটো উপলব্ধ
46 নাম : ৰনচু নেবাৰ পিতাৰ নাম: মেঘৰাম নেবাৰ ঘৰ নং : ২০৮ক বয়স : 42 লিঙ্গ : পুৰুষ	KXM1521262 ফটো উপলব্ধ	47 নাম : মণিকা নেবাৰ স্বামীৰ নাম: ৰনচু নেবাৰ ঘৰ নং : ২০৮ক বয়স : 38 লিঙ্গ : মহিলা	KXM1521273 ফটো উপলব্ধ	48 নাম : ৰাজেশ মুড়া পিতাৰ নাম: বাৰ্বুবা মুড়া ঘৰ নং : 209 বয়স : 47 লিঙ্গ : পুৰুষ	KXM1521444 ফটো উপলব্ধ
49 নাম : ললিতা তাক্ৰী স্বামীৰ নাম: প্ৰকাশ তাক্ৰী ঘৰ নং : 209 বয়স : 43 লিঙ্গ : মহিলা	KXM0161729 ফটো উপলব্ধ	50 নাম : প্ৰকাশ তাক্ৰী পিতাৰ নাম: জীবন তাক্ৰী ঘৰ নং : ২০৯ বয়স : 42 লিঙ্গ : পুৰুষ	KXM1521319 ফটো উপলব্ধ	51 নাম : দীপা মুড়া স্বামীৰ নাম: ৰাজেশ মুড়া ঘৰ নং : 209 বয়স : 42 লিঙ্গ : মহিলা	KXM1521455 ফটো উপলব্ধ
52 নাম : লক্ষী নাথ গগৈ পিতাৰ নাম: দীন গগৈ ঘৰ নং : ২০৯ বয়স : 36 লিঙ্গ : পুৰুষ	KXM1524023 ফটো উপলব্ধ	53 নাম : বৰষা গগৈ স্বামীৰ নাম: লক্ষীনাথ গগৈ ঘৰ নং : ২০৯ বয়স : 29 লিঙ্গ : মহিলা	KXM0259432 ফটো উপলব্ধ	S2 54 নাম : উদয় তাক্ৰী পিতাৰ নাম: জীবন তাক্ৰী ঘৰ নং : ২০৯ বয়স : 28 লিঙ্গ : পুৰুষ	KXM0371054 ফটো উপলব্ধ
55 নাম : ৰাম কৰ্মকাৰ পিতাৰ নাম: বিহানু কৰ্মকাৰ ঘৰ নং : ২০৯ক বয়স : 75 লিঙ্গ : পুৰুষ	KXM1521342 ফটো উপলব্ধ	56 নাম : ফুলমতি মুড়া স্বামীৰ নাম: বাৰ্বুবা মুড়া ঘৰ নং : ২০৯ঘ বয়স : 75 লিঙ্গ : মহিলা	KXM1521433 ফটো উপলব্ধ	57 নাম : ৰুক্মিণী কৰ্মকাৰ স্বামীৰ নাম: ৰাম কৰ্মকাৰ ঘৰ নং : ২০৯ক বয়স : 70 লিঙ্গ : মহিলা	KXM1521353 ফটো উপলব্ধ
58 নাম : বিলাচী গড় স্বামীৰ নাম: পূৰ্ণ্য গড় ঘৰ নং : ২০৯খ বয়স : 55 লিঙ্গ : মহিলা	KXM1521386 ফটো উপলব্ধ	E 59 নাম : দীন গগৈ পিতাৰ নাম: সন্তানন্দ গগৈ ঘৰ নং : ২০৯গ বয়স : 54 লিঙ্গ : পুৰুষ	KXM1521400 ফটো উপলব্ধ	60 নাম : জুনমণি গগৈ স্বামীৰ নাম: দীন গগৈ ঘৰ নং : ২০৯গ বয়স : 50 লিঙ্গ : মহিলা	KXM1521411 ফটো উপলব্ধ



61 নাম : জগন কৰ্মকাৰ পিতাৰ নাম: বামু কৰ্মকাৰ ঘৰ নং : ২০৯ক বয়স : 40 লিঙ্গ : পুৰুষ	KXM1521364 ফটো উপলব্ধ	62 নাম : সুমিত্ৰা কৰ্মকাৰ পিতাৰ নাম: বামু কৰ্মকাৰ ঘৰ নং : ২০৯ক বয়স : 38 লিঙ্গ : মহিলা	KXM1521375 ফটো উপলব্ধ	63 নাম : চপিৰা তাক্ৰী স্বামীৰ নাম: আনন্দ তাক্ৰী ঘৰ নং : ২১০ বয়স : 76 লিঙ্গ : মহিলা	KXM1521499 ফটো উপলব্ধ
64 নাম : থমাচ তাক্ৰী পিতাৰ নাম: আনন্দ তাক্ৰী ঘৰ নং : ২১০ বয়স : 42 লিঙ্গ : পুৰুষ	KXM1521502 ফটো উপলব্ধ	65 নাম : মংগলী কৰ্মকাৰ স্বামীৰ নাম: লিখু কৰ্মকাৰ ঘৰ নং : ২১১ বয়স : 60 লিঙ্গ : মহিলা	KXM1521524 ফটো উপলব্ধ	66 নাম : মহেশ্বৰ গোবালা পিতাৰ নাম: চমৰা গোবালা ঘৰ নং : ২১২ বয়স : 90 লিঙ্গ : পুৰুষ	KXM1521535 ফটো উপলব্ধ
67 নাম : এলিচ গোবালা স্বামীৰ নাম: মহেশ্বৰ গোবালা ঘৰ নং : ২১২ বয়স : 80 লিঙ্গ : মহিলা	KXM1521546 ফটো উপলব্ধ	68 নাম : মূৰখা গোবালা অন্যান্য: চমৰা গোবালা ঘৰ নং : ২১২ বয়স : 70 লিঙ্গ : মহিলা	KXM1521568 ফটো উপলব্ধ	69 নাম : বিনয় গোৱালা পিতাৰ নাম: মহেশ্বৰ গোৱালা ঘৰ নং : ২১২ বয়স : 32 লিঙ্গ : পুৰুষ	KXM0150862 ফটো উপলব্ধ
70 নাম : বুবেন গোৱালা পিতাৰ নাম: মহেশ্বৰ গোৱালা ঘৰ নং : ২১২ বয়স : 30 লিঙ্গ : পুৰুষ	KXM0150953 ফটো উপলব্ধ	71 নাম : ৰবিন গোৱালা পিতাৰ নাম: মহেশ্বৰ গোৱালা ঘৰ নং : ২১২ বয়স : 28 লিঙ্গ : পুৰুষ	KXM0151035 ফটো উপলব্ধ	72 নাম : কিৰণ গোৱালা পিতাৰ নাম: মহেশ্বৰ গোৱালা ঘৰ নং : ২১২ বয়স : 26 লিঙ্গ : মহিলা	KXM0404905 ফটো উপলব্ধ
73 নাম : জোনমলী গোৱালা স্বামীৰ নাম: বিনয় গোৱালা ঘৰ নং : 212 বয়স : 26 লিঙ্গ : মহিলা	YEH0057612 ফটো উপলব্ধ	74 নাম : চুমি গুৱালা পিতাৰ নাম: মহেশ্বৰ গুৱালা ঘৰ নং : ২১২ বয়স : 25 লিঙ্গ : মহিলা	KXM0404897 ফটো উপলব্ধ	75 নাম : চন্দ্ৰীয়া গোৱালা স্বামীৰ নাম: বুবেন গোৱালা ঘৰ নং : 212 বয়স : 21 লিঙ্গ : মহিলা	YEH0057695 ফটো উপলব্ধ
76 নাম : আশা হেমৰম স্বামীৰ নাম: দেৱাৰু হেমৰম ঘৰ নং : ২১২ ক বয়স : 32 লিঙ্গ : মহিলা	KXM0372441 ফটো উপলব্ধ	77 নাম : দাউদ তেৱা পিতাৰ নাম: ফিলিপ তেৱা ঘৰ নং : ২১৪গ বয়স : 80 লিঙ্গ : পুৰুষ	KXM1521626 ফটো উপলব্ধ	# 78 নাম : গংগা বাহাদৰ দৰ্জী পিতাৰ নাম: লক্ষ্মণ দৰ্জী ঘৰ নং : ২১৪খ বয়স : 65 লিঙ্গ : পুৰুষ	KXM1521604 ফটো উপলব্ধ
79 নাম : বিশ্বাসী দৰ্জী স্বামীৰ নাম: গংগা বগা দৰ্জী ঘৰ নং : ২১৪খ বয়স : 60 লিঙ্গ : মহিলা	KXM1521615 ফটো উপলব্ধ	80 নাম : চমা দেৱগাও পিতাৰ নাম: ডাচিয়া দেৱগাও ঘৰ নং : ২১৪ঘ বয়স : 55 লিঙ্গ : পুৰুষ	KXM1521648 ফটো উপলব্ধ	81 নাম : পুষ্প কাচ স্বামীৰ নাম: অজিত কাচ ঘৰ নং : ২১৪ক বয়স : 52 লিঙ্গ : মহিলা	KXM1521591 ফটো উপলব্ধ
82 নাম : অল্পনা দেউগাম স্বামীৰ নাম: চমা দেৱগাও ঘৰ নং : ২১৪ঘ বয়স : 50 লিঙ্গ : মহিলা	KXM1521659 ফটো উপলব্ধ	83 নাম : মিনেশ্বৰ শ্যাম পিতাৰ নাম: মিঠুন শ্যাম ঘৰ নং : ২১৪ঘ বয়স : 45 লিঙ্গ : পুৰুষ	KXM1521660 ফটো উপলব্ধ	84 নাম : অমীশ বাগ পিতাৰ নাম: মানুৱেল বাগ ঘৰ নং : ২১৫ বয়স : 45 লিঙ্গ : মহিলা	KXM1521693 ফটো উপলব্ধ
85 নাম : মেজিছ কান্দুলনা স্বামীৰ নাম: পাত্ৰিচ কান্দুলনা ঘৰ নং : ২১৫ বয়স : 36 লিঙ্গ : মহিলা	KXM0555110 ফটো উপলব্ধ	86 নাম : চিমন বাঘ পিতাৰ নাম: ফিলিপ বাঘ ঘৰ নং : ২১৬ বয়স : 65 লিঙ্গ : পুৰুষ	KXM1521706 ফটো উপলব্ধ	87 নাম : অৰুণা বাঘ স্বামীৰ নাম: চিমন বাঘ ঘৰ নং : ২১৬ বয়স : 60 লিঙ্গ : মহিলা	KXM1521717 ফটো উপলব্ধ
88 নাম : ৰাজলি কুস্তিয়া পিতাৰ নাম: ৰামসিং কুস্তিয়া ঘৰ নং : ২১৬ বয়স : 38 লিঙ্গ : মহিলা	KXM1521739 ফটো উপলব্ধ	89 নাম : বিলিয়ম বাগ পিতাৰ নাম: চিমন বাঘ ঘৰ নং : ২১৬ বয়স : 37 লিঙ্গ : পুৰুষ	KXM1521728 ফটো উপলব্ধ	90 নাম : বিনিতা বাগ স্বামীৰ নাম: বিলিয়ম বাগ ঘৰ নং : ২১৬ বয়স : 33 লিঙ্গ : মহিলা	KXM0541961 ফটো উপলব্ধ



91 নাম : দীপক গড় পিতাৰ নাম: সুভাষ গড় ঘৰ নং : ২১৬ বয়স : 33 লিঙ্গ : পুৰুষ	KXM0514901 ফটো উপলব্ধ	92 নাম : অমতা গড় স্বামীৰ নাম: দীপক গড় ঘৰ নং : 216 বয়স : 32 লিঙ্গ : মহিলা	YEHO156802 ফটো উপলব্ধ	93 নাম : অঞ্জলী গড় পিতাৰ নাম: দীপক গড় ঘৰ নং : ২১৬ বয়স : 31 লিঙ্গ : মহিলা	KXM0134270 ফটো উপলব্ধ
94 নাম : অঞ্জলী বাগ পিতাৰ নাম: চাইমন বাগ ঘৰ নং : ২১৬ বয়স : 25 লিঙ্গ : মহিলা	KXM0555169 ফটো উপলব্ধ	95 নাম : সুনীল গড় পিতাৰ নাম: বামচাই গড় ঘৰ নং : ২১৮ বয়স : 80 লিঙ্গ : পুৰুষ	KXM1521751 ফটো উপলব্ধ	96 নাম : দেবাবী গড় স্বামীৰ নাম: সুনীল গড় ঘৰ নং : ২১৮ বয়স : 75 লিঙ্গ : মহিলা	KXM1521762 ফটো উপলব্ধ
97 নাম : ৰাজু গড় পিতাৰ নাম: সুনীল গড় ঘৰ নং : ২১৮ বয়স : 40 লিঙ্গ : পুৰুষ	KXM1521773 ফটো উপলব্ধ	98 নাম : কনকলতা গড় স্বামীৰ নাম: ৰাজু গড় ঘৰ নং : ২১৮ বয়স : 38 লিঙ্গ : মহিলা	KXM1521784 ফটো উপলব্ধ	99 নাম : চঞ্জয় গড় পিতাৰ নাম: সুনীল গড় ঘৰ নং : ২১৮ বয়স : 34 লিঙ্গ : পুৰুষ	KXM0150011 ফটো উপলব্ধ
100 নাম : শান্তি গড় স্বামীৰ নাম: সঞ্জয় গড় ঘৰ নং : ২১৮ বয়স : 33 লিঙ্গ : মহিলা	YEHO106047 ফটো উপলব্ধ	101 নাম : চঞ্জ হেৰ পিতাৰ নাম: চামিয়েল হেৰ ঘৰ নং : ২১৮ বয়স : 45 লিঙ্গ : পুৰুষ	KXM1521795 ফটো উপলব্ধ	102 নাম : নীল ফুকন পিতাৰ নাম: মিনাৰাম ফুকন ঘৰ নং : ২২৪ বয়স : 70 লিঙ্গ : পুৰুষ	KXM1521820 ফটো উপলব্ধ
103 নাম : খগেশ্বৰী ফুকন স্বামীৰ নাম: নীল ফুকন ঘৰ নং : ২২৪ বয়স : 45 লিঙ্গ : মহিলা	KXM1521831 ফটো উপলব্ধ	104 নাম : বিনয় ফুকন পিতাৰ নাম: নীল ফুকন ঘৰ নং : ২২৪ বয়স : 43 লিঙ্গ : পুৰুষ	KXM1521842 ফটো উপলব্ধ	105 নাম : লক্ষ্মণী ফুকন স্বামীৰ নাম: বিনয় ফুকন ঘৰ নং : 224 বয়স : 34 লিঙ্গ : মহিলা	KXM0051458 ফটো উপলব্ধ
106 নাম : প্ৰফুল্ল ফুকন পিতাৰ নাম: নীল ফুকন ঘৰ নং : 224 বয়স : 33 লিঙ্গ : পুৰুষ	KXM0051508 ফটো উপলব্ধ	107 নাম : ৰেখামণি ফুকন স্বামীৰ নাম: প্ৰফুল্ল ফুকন ঘৰ নং : 224 বয়স : 32 লিঙ্গ : মহিলা	KXM0051557 ফটো উপলব্ধ	108 নাম : তিলক ফুকন পিতাৰ নাম: বিনয় ফুকন ঘৰ নং : ২২৪ বয়স : 20 লিঙ্গ : পুৰুষ	YEHO178236 ফটো উপলব্ধ
109 নাম : বামসিং কুস্তিয়া পিতাৰ নাম: জীবন কুস্তিয়া ঘৰ নং : ২২৮ বয়স : 40 লিঙ্গ : পুৰুষ	KXM1521897 ফটো উপলব্ধ	110 নাম : বাগৰাই কুস্তিয়া পিতাৰ নাম: মহেন্দ্ৰ কুস্তিয়া ঘৰ নং : ২৩০ বয়স : 60 লিঙ্গ : পুৰুষ	KXM1521900 ফটো উপলব্ধ	111 নাম : আমাচী কুস্তিয়া স্বামীৰ নাম: বাগৰাই কুস্তিয়া ঘৰ নং : ২৩০ বয়স : 55 লিঙ্গ : মহিলা	KXM1521911 ফটো উপলব্ধ
112 নাম : বিজয় মুড়া পিতাৰ নাম: বিটু মুড়া ঘৰ নং : ২৩১ বয়স : 60 লিঙ্গ : পুৰুষ	KXM1521933 ফটো উপলব্ধ	113 নাম : মনিকা মুড়া পিতাৰ নাম: বিটু মুড়া ঘৰ নং : ২৩১ বয়স : 55 লিঙ্গ : মহিলা	KXM1521944 ফটো উপলব্ধ	114 নাম : অজিত মুড়া পিতাৰ নাম: বিটু মুড়া ঘৰ নং : ২৩১ বয়স : 50 লিঙ্গ : পুৰুষ	KXM1521955 ফটো উপলব্ধ
115 নাম : সঞ্জয় মুড়া পিতাৰ নাম: বিজয় মুড়া ঘৰ নং : ২৩১ বয়স : 32 লিঙ্গ : পুৰুষ	KXM3301884 ফটো উপলব্ধ	116 নাম : অনামিকা মুড়া স্বামীৰ নাম: সঞ্জয় মুড়া ঘৰ নং : 231 বয়স : 25 লিঙ্গ : মহিলা	KXM3348414 ফটো উপলব্ধ	117 নাম : চম্পা ভূমিজ স্বামীৰ নাম: বিজয় ভূমিজ ঘৰ নং : ২৩২ বয়স : 42 লিঙ্গ : মহিলা	KXM1521999 ফটো উপলব্ধ
118 নাম : আৰতি ভূমিজ পিতাৰ নাম: বৃধুৰাম ভূমিজ ঘৰ নং : ২৩২ বয়স : 38 লিঙ্গ : মহিলা	KXM1522005 ফটো উপলব্ধ	119 নাম : বিজন্তী ভূমিজ স্বামীৰ নাম: অজিত ভূমিজ ঘৰ নং : ২৩২ বয়স : 35 লিঙ্গ : মহিলা	KXM0433250 ফটো উপলব্ধ	120 নাম : অজিত ভূমিজ পিতাৰ নাম: বৃধুৰাম ভূমিজ ঘৰ নং : ২৩২ বয়স : 34 লিঙ্গ : পুৰুষ	KXM0433227 ফটো উপলব্ধ



121 নাম : নয়নমনি হেডে একা স্বামীৰ নাম : অজয় একা ঘৰ নং : 202 বয়স : 27 লিঙ্গ : মহিলা	KXM0513077 ফটো উপলব্ধ	122 নাম : বুকমণি তিকী স্বামীৰ নাম : আকাশ তিকী ঘৰ নং : 232 বয়স : 27 লিঙ্গ : মহিলা	KXM3340866 ফটো উপলব্ধ	123 নাম : অজয় একা পিতাৰ নাম : বামনুজ একা ঘৰ নং : 232ক বয়স : 28 লিঙ্গ : পুৰুষ	KXM3397213 ফটো উপলব্ধ
124 নাম : বামনুজ একা পিতাৰ নাম : মানোবেল একা ঘৰ নং : 202ক বয়স : 60 লিঙ্গ : পুৰুষ	KXM1522016 ফটো উপলব্ধ	125 নাম : অনিতা একা স্বামীৰ নাম : বামনুজ একা ঘৰ নং : 202ক বয়স : 55 লিঙ্গ : মহিলা	KXM1522027 ফটো উপলব্ধ	126 নাম : আচমান মুড়া পিতাৰ নাম : কন্দ মুড়া ঘৰ নং : 203 বয়স : 60 লিঙ্গ : পুৰুষ	KXM1522049 ফটো উপলব্ধ
127 নাম : অৰ্পনা মুড়া স্বামীৰ নাম : আচমান মুড়া ঘৰ নং : 203 বয়স : 55 লিঙ্গ : মহিলা	KXM1522050 ফটো উপলব্ধ	128 নাম : অজীত কুমাৰ মুড়া পিতাৰ নাম : আচমান মুড়া ঘৰ নং : 203 বয়স : 35 লিঙ্গ : পুৰুষ	KXM0408138 ফটো উপলব্ধ	129 নাম : বঞ্জিত মুড়া পিতাৰ নাম : বিটু মুড়া ঘৰ নং : 203 বয়স : 34 লিঙ্গ : পুৰুষ	KXM0262816 ফটো উপলব্ধ
130 নাম : পূৰ্ণিমা মুৰা স্বামীৰ নাম : অজীত কুমাৰ মুৰা ঘৰ নং : 233 বয়স : 31 লিঙ্গ : মহিলা	KXM3164365 ফটো উপলব্ধ	131 নাম : পিংকী তিকী পিতাৰ নাম : দানিশ তিকী ঘৰ নং : 208 বয়স : 28 লিঙ্গ : মহিলা	KXM0547760 ফটো উপলব্ধ	132 নাম : সাগৰ তিকী পিতাৰ নাম : দানিয়া তিকী ঘৰ নং : 208খ বয়স : 38 লিঙ্গ : পুৰুষ	KXM1519284 ফটো উপলব্ধ
133 নাম : আকাশ তিকী পিতাৰ নাম : দানিয়াচ তিকী ঘৰ নং : 208খ বয়স : 33 লিঙ্গ : পুৰুষ	KXM0133744 ফটো উপলব্ধ	134 নাম : দানিয়াচ তিকী পিতাৰ নাম : মুনচি তিকী ঘৰ নং : 208খ বয়স : 65 লিঙ্গ : পুৰুষ	KXM1522072 ফটো উপলব্ধ	135 নাম : উষা তিকী স্বামীৰ নাম : দানিয়া তিকী ঘৰ নং : 208খ বয়স : 57 লিঙ্গ : মহিলা	KXM1522083 ফটো উপলব্ধ
136 নাম : অনিমা লাড়িয়া স্বামীৰ নাম : বামেশ্বৰ লাড়িয়া ঘৰ নং : 205 বয়স : 60 লিঙ্গ : মহিলা	KXM1522107 ফটো উপলব্ধ	137 নাম : চালমী চাৰেং স্বামীৰ নাম : ফিলিপ চাৰেং ঘৰ নং : 206 বয়স : 80 লিঙ্গ : মহিলা	KXM1522130 ফটো উপলব্ধ	138 নাম : কাচপৰ চাৰেং পিতাৰ নাম : ফিলিপ চাৰেং ঘৰ নং : 206 বয়স : 45 লিঙ্গ : পুৰুষ	KXM1522152 ফটো উপলব্ধ
139 নাম : দিপাঞ্জলী কলিতা চেৰেং স্বামীৰ নাম : কাচফৰ চেৰেং ঘৰ নং : 206 বয়স : 30 লিঙ্গ : মহিলা	KXM0506543 ফটো উপলব্ধ	140 নাম : টিনটুচ কাণ্ডুলা পিতাৰ নাম : পাত্ৰীচ কাণ্ডুলা ঘৰ নং : 209 বয়স : 60 লিঙ্গ : পুৰুষ	KXM1522174 ফটো উপলব্ধ	141 নাম : লুইচ কাণ্ডুলা স্বামীৰ নাম : টিনটুচ কাণ্ডুলা ঘৰ নং : 209 বয়স : 55 লিঙ্গ : মহিলা	KXM1522185 ফটো উপলব্ধ
142 নাম : পাত্ৰীচ কাণ্ডুলা পিতাৰ নাম : টিনটুচ কাণ্ডুলা ঘৰ নং : 209 বয়স : 41 লিঙ্গ : পুৰুষ	KXM1522196 ফটো উপলব্ধ	143 নাম : মাগদাল্লি কাণ্ডুলা পিতাৰ নাম : টিনটুচ কাণ্ডুলা ঘৰ নং : 209 বয়স : 38 লিঙ্গ : মহিলা	KXM1522209 ফটো উপলব্ধ	144 নাম : দীপক কান্দুলানা পিতাৰ নাম : টিনটুচ কান্দুলানা ঘৰ নং : 209 বয়স : 31 লিঙ্গ : পুৰুষ	KXM0150854 ফটো উপলব্ধ
145 নাম : মেৰী কান্দুলনা স্বামীৰ নাম : দীপক কান্দুলনা ঘৰ নং : 237 বয়স : 25 লিঙ্গ : মহিলা	KXM3346335 ফটো উপলব্ধ	146 নাম : জনেল বাঘ পিতাৰ নাম : ফিলিপ বাঘ ঘৰ নং : 209ক বয়স : 55 লিঙ্গ : পুৰুষ	KXM1522210 ফটো উপলব্ধ	147 নাম : চিমচুন বাঘ পিতাৰ নাম : চাউল বাঘ ঘৰ নং : 209খ বয়স : 43 লিঙ্গ : পুৰুষ	KXM1522221 ফটো উপলব্ধ
148 নাম : মালতি বাঘ স্বামীৰ নাম : চিমচুন বাঘ ঘৰ নং : 209খ বয়স : 40 লিঙ্গ : মহিলা	KXM1522232 ফটো উপলব্ধ	149 নাম : মিঠবেল তান্দী পিতাৰ নাম : ঘনশ্যাম তান্দী ঘৰ নং : 209 বয়স : 47 লিঙ্গ : পুৰুষ	KXM1522243 ফটো উপলব্ধ	150 নাম : দলিনা তান্দী স্বামীৰ নাম : মিঠবেল তান্দী ঘৰ নং : 209 বয়স : 44 লিঙ্গ : মহিলা	KXM1522254 ফটো উপলব্ধ



151 নাম : আলমনি ভূমিজ স্বামীৰ নাম: সুকৰাম ভূমিজ ঘৰ নং : ২৪১ বয়স : 57 লিঙ্গ : মহিলা	KXM0514604 ফটো উপলব্ধ	152 নাম : জিতেন ভূমিজ পিতাৰ নাম: চুকুৰা ভূমিজ ঘৰ নং : ২৪১ বয়স : 48 লিঙ্গ : পুৰুষ	KXM1522265 ফটো উপলব্ধ	E 153 নাম : বাজেন ভূমিজ পিতাৰ নাম: চুকুৰা ভূমিজ ঘৰ নং : ২৪১ বয়স : 46 লিঙ্গ : পুৰুষ	KXM1522287 ফটো উপলব্ধ
154 নাম : বন্দনা ভূমিজ স্বামীৰ নাম: জিতেন ভূমিজ ঘৰ নং : ২৪১ বয়স : 44 লিঙ্গ : মহিলা	KXM1522276 ফটো উপলব্ধ	155 নাম : সাগৰ ভূমিজ পিতাৰ নাম: চুকুৰা ভূমিজ ঘৰ নং : ২৪১ বয়স : 40 লিঙ্গ : পুৰুষ	KXM1522298 ফটো উপলব্ধ	156 নাম : বীণা ভূমিজ স্বামীৰ নাম: জিতেন ভূমিজ ঘৰ নং : ২৪১ বয়স : 36 লিঙ্গ : মহিলা	KXM1523962 ফটো উপলব্ধ
157 নাম : জুন ভূমিজ স্বামীৰ নাম: সাগৰ ভূমিজ ঘৰ নং : ২৪১ বয়স : 36 লিঙ্গ : মহিলা	KXM0516310 ফটো উপলব্ধ	158 নাম : বিক্রম ভূমিজ পিতাৰ নাম: চমৰা ভূমিজ ঘৰ নং : ২৪২ বয়স : 75 লিঙ্গ : পুৰুষ	KXM1522301 ফটো উপলব্ধ	159 নাম : মাগদালি ভূমিজ স্বামীৰ নাম: বিক্রম ভূমিজ ঘৰ নং : ২৪২ বয়স : 56 লিঙ্গ : মহিলা	KXM1522312 ফটো উপলব্ধ
160 নাম : আশাব ভূমিজ পিতাৰ নাম: বিক্রম ভূমিজ ঘৰ নং : ২৪২ বয়স : 38 লিঙ্গ : পুৰুষ	KXM1522323 ফটো উপলব্ধ	161 নাম : অজয় ভূমিজ পিতাৰ নাম: বিক্রম ভূমিজ ঘৰ নং : ২৪২ বয়স : 34 লিঙ্গ : পুৰুষ	KXM1524205 ফটো উপলব্ধ	162 নাম : জাকব ভূমিজ পিতাৰ নাম: বিক্রম ভূমিজ ঘৰ নং : ২৪২ বয়স : 32 লিঙ্গ : পুৰুষ	KXM1524067 ফটো উপলব্ধ
163 নাম : জুনাথন তাঁতি পিতাৰ নাম: হাবিল তাঁতি ঘৰ নং : ২৪৩ বয়স : 48 লিঙ্গ : পুৰুষ	KXM1522345 ফটো উপলব্ধ	164 নাম : বমিলা তাঁতি স্বামীৰ নাম: জুনাথন তাঁতি ঘৰ নং : ২৪৩ বয়স : 44 লিঙ্গ : মহিলা	KXM1522356 ফটো উপলব্ধ	165 নাম : চিমিয়ন তাঁতি পিতাৰ নাম: ফিলিমন তাঁতি ঘৰ নং : ২৪৩ বয়স : 38 লিঙ্গ : পুৰুষ	KXM1522367 ফটো উপলব্ধ
166 নাম : অনপম তাঁতি পিতাৰ নাম: ফিলিমন তাঁতি ঘৰ নং : ২৪৩ বয়স : 26 লিঙ্গ : পুৰুষ	KXM0514687 ফটো উপলব্ধ	167 নাম : বিৰেন বিচ পিতাৰ নাম: দাউদ বিচ ঘৰ নং : ২৪৪ বয়স : 36 লিঙ্গ : পুৰুষ	KXM1524227 ফটো উপলব্ধ	168 নাম : পুষ্পাঞ্জলি বিচ স্বামীৰ নাম: জিৰেন বিচ ঘৰ নং : ২৪৪ বয়স : 35 লিঙ্গ : মহিলা	KXM0555136 ফটো উপলব্ধ
169 নাম : মাৰথা তান্দী স্বামীৰ নাম: লাঝাৰী তান্দী ঘৰ নং : ২৪৪খ বয়স : 70 লিঙ্গ : মহিলা	KXM1522436 ফটো উপলব্ধ	170 নাম : দাউদ বিচ পিতাৰ নাম: ইচাক বিচ ঘৰ নং : ২৪৪ক বয়স : 68 লিঙ্গ : পুৰুষ	KXM1522403 ফটো উপলব্ধ	171 নাম : চমাৰাণী বিচ স্বামীৰ নাম: দাউদ বিচ ঘৰ নং : ২৪৪ক বয়স : 66 লিঙ্গ : মহিলা	KXM1522414 ফটো উপলব্ধ
172 নাম : চুচান বিচ পিতাৰ নাম: দাউদ বিচ ঘৰ নং : ২৪৪ক বয়স : 42 লিঙ্গ : মহিলা	KXM1522389 ফটো উপলব্ধ	173 নাম : পৰ্ণিমা তান্দী পিতাৰ নাম: লাঝাৰী তান্দী ঘৰ নং : ২৪৪খ বয়স : 38 লিঙ্গ : মহিলা	KXM1522447 ফটো উপলব্ধ	174 নাম : জিৰেন বিচ পিতাৰ নাম: দাউদ বিচ ঘৰ নং : ২৪৪ক বয়স : 33 লিঙ্গ : পুৰুষ	KXM1524249 ফটো উপলব্ধ
175 নাম : কল্পনা বিচ পিতাৰ নাম: বিৰেন বিচ ঘৰ নং : ২৪৪ক বয়স : 32 লিঙ্গ : মহিলা	KXM1524147 ফটো উপলব্ধ	176 নাম : প্ৰফুল্ল বসুমতাৰী পিতাৰ নাম: নন্দ বসুমতাৰী ঘৰ নং : ২৪৫ক বয়স : 80 লিঙ্গ : পুৰুষ	KXM1522481 ফটো উপলব্ধ	177 নাম : সোনমাই বসুমতাৰী স্বামীৰ নাম: প্ৰফুল্ল বসুমতাৰী ঘৰ নং : ২৪৫ক বয়স : 75 লিঙ্গ : মহিলা	KXM1522492 ফটো উপলব্ধ
178 নাম : যোগেন গগৈ পিতাৰ নাম: গুনাৰাম গগৈ ঘৰ নং : ২৪৬ বয়স : 45 লিঙ্গ : পুৰুষ	KXM1522505 ফটো উপলব্ধ	179 নাম : ৰঞ্জিতা গগৈ স্বামীৰ নাম: যোগেন গগৈ ঘৰ নং : ২৪৬ বয়স : 44 লিঙ্গ : মহিলা	KXM1522516 ফটো উপলব্ধ	180 নাম : লেখক বৰগোহাঁই পিতাৰ নাম: লক্ষীনাথ বৰগোহাঁই ঘৰ নং : ২৪৮ বয়স : 65 লিঙ্গ : পুৰুষ	KXM1522527 ফটো উপলব্ধ



181 নাম : উষা বৰগোহাঁই স্বামীৰ নাম: লেখক বৰগোহাঁই ঘৰ নং : ২৪৮ বয়স : 55 লিঙ্গ : মহিলা	KXM1522538 ফটো উপলব্ধ	182 নাম : মৃদল বৰগোহাঁই পিতাৰ নাম: লেখক বৰগোহাঁই ঘৰ নং : ২৪৮ বয়স : 34 লিঙ্গ : পুৰুষ	KXM1523702 ফটো উপলব্ধ	183 নাম : প্ৰসন্ন মুড়া পিতাৰ নাম: কন্দা মুড়া ঘৰ নং : ২৫২ বয়স : 65 লিঙ্গ : পুৰুষ	KXM1522572 ফটো উপলব্ধ
184 নাম : আৰতি মুড়া স্বামীৰ নাম: প্ৰসন্ন মুড়া ঘৰ নং : ২৫২ বয়স : 62 লিঙ্গ : মহিলা	KXM1522583 ফটো উপলব্ধ	185 নাম : অজয় মুড়া পিতাৰ নাম: বইন মুড়া ঘৰ নং : 252 বয়স : 26 লিঙ্গ : পুৰুষ	KXM3389814 ফটো উপলব্ধ	186 নাম : ফুলমণি মুড়া স্বামীৰ নাম: মানসিং মুড়া ঘৰ নং : ২৫৩ বয়স : 65 লিঙ্গ : মহিলা	KXM1522618 ফটো উপলব্ধ
187 নাম : দীপক মুড়া পিতাৰ নাম: মানসিং মুড়া ঘৰ নং : ২৫৩ বয়স : 38 লিঙ্গ : পুৰুষ	KXM1522630 ফটো উপলব্ধ	188 নাম : সুনিতা মুড়া স্বামীৰ নাম: সুনিল মুড়া ঘৰ নং : ২৫৩ বয়স : 38 লিঙ্গ : মহিলা	KXM1522641 ফটো উপলব্ধ	189 নাম : পূৰ্বী সন্দিকৈ স্বামীৰ নাম: ধনেশ্বৰ সন্দিকৈ ঘৰ নং : ২৫৫ বয়স : 51 লিঙ্গ : মহিলা	KXM2029325 ফটো উপলব্ধ
190 নাম : ধনেশ্বৰ সন্দিকৈ পিতাৰ নাম: পুলিন সন্দিকৈ ঘৰ নং : ২৫৫ বয়স : 50 লিঙ্গ : পুৰুষ	KXM1522685 ফটো উপলব্ধ	191 নাম : প্ৰবিন সন্দিকৈ পিতাৰ নাম: পুলিন সন্দিকৈ ঘৰ নং : ২৫৬ বয়স : 57 লিঙ্গ : পুৰুষ	KXM1522696 ফটো উপলব্ধ	192 নাম : সুমিত্ৰা সন্দিকৈ স্বামীৰ নাম: প্ৰবীন সন্দিকৈ ঘৰ নং : ২৫৬ বয়স : 53 লিঙ্গ : মহিলা	KXM1522709 ফটো উপলব্ধ
193 নাম : কৃষ্ণ কমল সন্দিকৈ পিতাৰ নাম: প্ৰবীন সন্দিকৈ ঘৰ নং : ২৫৬ বয়স : 34 লিঙ্গ : পুৰুষ	KXM1523780 ফটো উপলব্ধ	194 নাম : অনিমা সন্দিকৈ স্বামীৰ নাম: কৃষ্ণকমল সন্দিকৈ ঘৰ নং : ২৫৬ বয়স : 28 লিঙ্গ : মহিলা	KXM3413226 ফটো উপলব্ধ	195 নাম : আলমণি মুড়া স্বামীৰ নাম: দিলীপ মুড়া ঘৰ নং : ২৫৭ বয়স : 60 লিঙ্গ : মহিলা	KXM1522721 ফটো উপলব্ধ
196 নাম : অৰ্জুন মুড়া পিতাৰ নাম: খাৰিয়া মুড়া ঘৰ নং : ২৫৮ বয়স : 45 লিঙ্গ : পুৰুষ	KXM1522743 ফটো উপলব্ধ	197 নাম : দীলকি মুড়া স্বামীৰ নাম: অৰ্জুন মুড়া ঘৰ নং : ২৫৮ বয়স : 44 লিঙ্গ : মহিলা	KXM1522754 ফটো উপলব্ধ	198 নাম : জনাকী মুড়া পিতাৰ নাম: খাৰিয়া মুড়া ঘৰ নং : ২৫৮ বয়স : 42 লিঙ্গ : মহিলা	KXM1522776 ফটো উপলব্ধ
199 নাম : জাস্তো মুড়া পিতাৰ নাম: অৰ্জুন মুড়া ঘৰ নং : 258 বয়স : 31 লিঙ্গ : পুৰুষ	KXM0059709 ফটো উপলব্ধ	200 নাম : চিলিনা মুড়া স্বামীৰ নাম: বিক্ৰম মুড়া ঘৰ নং : ২৫৮ বয়স : 30 লিঙ্গ : মহিলা	YE0047597 ফটো উপলব্ধ	201 নাম : বিলুমানি মুড়া স্বামীৰ নাম: অৰ্জুন মুড়া ঘৰ নং : 258 বয়স : 29 লিঙ্গ : মহিলা	YE0063933 ফটো উপলব্ধ
202 নাম : জেউতি গগৈ স্বামীৰ নাম: দেবেন গগৈ ঘৰ নং : ২৭২ বয়স : 80 লিঙ্গ : মহিলা	KXM1523144 ফটো উপলব্ধ	203 নাম : বিজু গগৈ পিতাৰ নাম: দেবেন গগৈ ঘৰ নং : ২৭২ বয়স : 50 লিঙ্গ : পুৰুষ	KXM1523155 ফটো উপলব্ধ	204 নাম : বুমী গগৈ স্বামীৰ নাম: বিজু গগৈ ঘৰ নং : 272 বয়স : 45 লিঙ্গ : মহিলা	KXM1523166 ফটো উপলব্ধ
205 নাম : ৰাজীৱ গগৈ পিতাৰ নাম: দেবেন গগৈ ঘৰ নং : ২৭২ বয়স : 42 লিঙ্গ : পুৰুষ	KXM1523177 ফটো উপলব্ধ	206 নাম : বিতুপন বড়া মাতৃৰ নাম: গোপোন বড়া ঘৰ নং : 272 বয়স : 36 লিঙ্গ : পুৰুষ	KXM2029245 ফটো উপলব্ধ	207 নাম : সুকন্যা শইকীয়া বড়া মাতৃৰ নাম: বিতুপন বড়া ঘৰ নং : 272 বয়স : 32 লিঙ্গ : মহিলা	KXM1524330 ফটো উপলব্ধ
208 নাম : মনিষা গগৈ স্বামীৰ নাম: ৰাজীৱ গগৈ ঘৰ নং : ২৭২ বয়স : 31 লিঙ্গ : মহিলা	KXM1524103 ফটো উপলব্ধ	209 নাম : দীপালী শইকীয়া বড়া পিতাৰ নাম: জয়চন্দ্ৰ শইকীয়া বড়া ঘৰ নং : ২৭২ক বয়স : 60 লিঙ্গ : মহিলা	KXM1523188 ফটো উপলব্ধ	210 নাম : সোনমাই শইকীয়া স্বামীৰ নাম: জয়চন্দ্ৰ শইকীয়া ঘৰ নং : ২৭৩ বয়স : 85 লিঙ্গ : মহিলা	KXM1523213 ফটো উপলব্ধ



211 নাম : পুষ্পধৰ শইকীয়া পিতাৰ নাম: জয়চন্দ্ৰ শইকীয়া ঘৰ নং : ২৭৩ বয়স : 53 লিঙ্গ : পুৰুষ	KXM1523199 ফটো উপলব্ধ	212 নাম : মনিকা শইকীয়া স্বামীৰ নাম: পুষ্পধৰ শইকীয়া ঘৰ নং : ২৭৩ বয়স : 52 লিঙ্গ : মহিলা	KXM1523202 ফটো উপলব্ধ	213 নাম : বিবেন শইকীয়া পিতাৰ নাম: জয় চন্দ্ৰ শইকীয়া ঘৰ নং : 273 বয়স : 47 লিঙ্গ : পুৰুষ	KXM1523224 ফটো উপলব্ধ
214 নাম : দীপা শইকীয়া স্বামীৰ নাম: বিবেন শইকীয়া ঘৰ নং : 273 বয়স : 44 লিঙ্গ : মহিলা	KXM1523235 ফটো উপলব্ধ	215 নাম : হেমন্ত শইকীয়া পিতাৰ নাম: পুষ্পধৰ শইকীয়া ঘৰ নং : ২৭৩ বয়স : 30 লিঙ্গ : পুৰুষ	KXM0555235 ফটো উপলব্ধ	216 নাম : প্ৰনৱজ্যোতি শইকীয়া পিতাৰ নাম: বিবেণ শইকীয়া ঘৰ নং : ২৭৩ বয়স : 27 লিঙ্গ : পুৰুষ	KXM0391334 ফটো উপলব্ধ
S 217 নাম : মিনাকী শইকীয়া পিতাৰ নাম: পুষ্পধৰ শইকীয়া ঘৰ নং : ২৭৩ বয়স : 23 লিঙ্গ : মহিলা	KXM3261310 ফটো উপলব্ধ	218 নাম : গৰিমা শইকীয়া স্বামীৰ নাম: হেমন্ত শইকীয়া ঘৰ নং : ২৭৩ বয়স : 23 লিঙ্গ : মহিলা	KXM3260700 ফটো উপলব্ধ	219 নাম : পাল্লবিকা বৰুৱা শইকীয়া স্বামীৰ নাম: প্ৰনৱজ্যোতি শইকীয়া ঘৰ নং : ২৭৩ বয়স : 23 লিঙ্গ : মহিলা	KXM3391950 ফটো উপলব্ধ
220 নাম : ধ্ৰুৱজ্যোতি শইকীয়া পিতাৰ নাম: বিবেন শইকীয়া ঘৰ নং : 273 বয়স : 21 লিঙ্গ : পুৰুষ	KXM3177821 ফটো উপলব্ধ	221 নাম : সুৰেন টেওৱা পিতাৰ নাম: বিপিন টেওৱা ঘৰ নং : ২৭৬ বয়স : 55 লিঙ্গ : পুৰুষ	KXM1523291 ফটো উপলব্ধ	222 নাম : শান্তি টেৱা স্বামীৰ নাম: সুৰেন টেওৱা ঘৰ নং : ২৭৬ বয়স : 52 লিঙ্গ : মহিলা	KXM1523304 ফটো উপলব্ধ
223 নাম : জহ্মন টেৱা পিতাৰ নাম: সোৰেন টেৱা ঘৰ নং : ২৭৬ বয়স : 38 লিঙ্গ : পুৰুষ	KXM0270835 ফটো উপলব্ধ	224 নাম : জুন টেৱা পিতাৰ নাম: সুৰেন টেৱা ঘৰ নং : ২৭৬ বয়স : 29 লিঙ্গ : মহিলা	KXM0270926 ফটো উপলব্ধ	225 নাম : স্বপ্না মুড়া স্বামীৰ নাম: জাস্মোন টেৱা ঘৰ নং : ২৭৬ বয়স : 23 লিঙ্গ : মহিলা	YEHO11237 ফটো উপলব্ধ
226 নাম : চিলা কৰ্মকাৰ স্বামীৰ নাম: হৰিৰাম কৰ্মকাৰ ঘৰ নং : ২৭৮ বয়স : 42 লিঙ্গ : মহিলা	KXM1523337 ফটো উপলব্ধ	227 নাম : সৰস্বতী কৰ্মকাৰ স্বামীৰ নাম: সুৰজ কৰ্মকাৰ ঘৰ নং : ২৭৮ বয়স : 28 লিঙ্গ : মহিলা	KXM0313213 ফটো উপলব্ধ	228 নাম : প্ৰদীপ পানিকা পিতাৰ নাম: চৰজু পানিকা ঘৰ নং : ২৭৯ বয়স : 70 লিঙ্গ : পুৰুষ	KXM1523348 ফটো উপলব্ধ
229 নাম : কুমাৰী পানিকা স্বামীৰ নাম: প্ৰদীপ পানিকা ঘৰ নং : ২৭৯ বয়স : 65 লিঙ্গ : মহিলা	KXM1523359 ফটো উপলব্ধ	S 230 নাম : দীপ দাস পানিকা পিতাৰ নাম: দুৰ্গা দাস পানিকা ঘৰ নং : ২৭৯ বয়স : 35 লিঙ্গ : পুৰুষ	KXM1523371 ফটো উপলব্ধ	231 নাম : প্ৰবেন টেৱা পিতাৰ নাম: নাহোম টেৱা ঘৰ নং : ২৮০ বয়স : 38 লিঙ্গ : মহিলা	KXM1523406 ফটো উপলব্ধ
232 নাম : দানীয়েল টেৱা পিতাৰ নাম: নাহোম টেৱা ঘৰ নং : ২৮০ বয়স : 28 লিঙ্গ : পুৰুষ	KXM0271726 ফটো উপলব্ধ	233 নাম : মাগদালী টেৱা স্বামীৰ নাম: দানিয়েল টেৱা ঘৰ নং : ২৮০ বয়স : 27 লিঙ্গ : মহিলা	KXM0271759 ফটো উপলব্ধ	234 নাম : বিক্ৰম পানিকা পিতাৰ নাম: লখীয়া পানিকা ঘৰ নং : ২৮১ বয়স : 43 লিঙ্গ : পুৰুষ	KXM1523440 ফটো উপলব্ধ
235 নাম : জীমণি পানিকা স্বামীৰ নাম: বিক্ৰম পানিকা ঘৰ নং : ২৮১ বয়স : 40 লিঙ্গ : মহিলা	KXM1523451 ফটো উপলব্ধ	236 নাম : গোবিন্দ পানিকা পিতাৰ নাম: পুতুল পানিকা ঘৰ নং : ২৮২ বয়স : 65 লিঙ্গ : পুৰুষ	KXM1523462 ফটো উপলব্ধ	237 নাম : ফাগুনী পানিকা স্বামীৰ নাম: গোবিন্দ পানিকা ঘৰ নং : ২৮২ বয়স : 62 লিঙ্গ : মহিলা	KXM1523473 ফটো উপলব্ধ
238 নাম : বাসন্তী পানিকা পিতাৰ নাম: গোবিন্দ পানিকা ঘৰ নং : ২৮২ বয়স : 40 লিঙ্গ : মহিলা	KXM1523484 ফটো উপলব্ধ	239 নাম : ৰাজেশ পানিকা পিতাৰ নাম: গোপাল পানিকা ঘৰ নং : ২৮২ বয়স : 36 লিঙ্গ : পুৰুষ	KXM0312033 ফটো উপলব্ধ	240 নাম : সনজিত পানিকা পিতাৰ নাম: মতিলাল পানিকা ঘৰ নং : ২৮২ক বয়স : 27 লিঙ্গ : পুৰুষ	KXM0150094 ফটো উপলব্ধ



241 নাম : মতিলাল পানিকা পিতাৰ নাম: তিলক পানিকা ঘৰ নং : ২৮২ক বয়স : 50 লিঙ্গ : পুৰুষ	KXM1523508 ফটো উপলব্ধ	242 নাম : হীৰগী পানিকা স্বামীৰ নাম: মতিলাল পানিকা ঘৰ নং : ২৮২ক বয়স : 48 লিঙ্গ : মহিলা	KXM1523519 ফটো উপলব্ধ	243 নাম : জোচপিনা বাড়া স্বামীৰ নাম: প্ৰথাচিচ বাৰা ঘৰ নং : ২৮৪ বয়স : 60 লিঙ্গ : মহিলা	KXM1523531 ফটো উপলব্ধ
244 নাম : বশনি বাড়া স্বামীৰ নাম: মীলাঅনুস বাড়া ঘৰ নং : ২৮৪ বয়স : 39 লিঙ্গ : মহিলা	YEHO176867 ফটো উপলব্ধ	245 নাম : মিলিয়ানচ বাৰা পিতাৰ নাম: প্ৰথাচিচ বাৰা ঘৰ নং : ২৮৪ বয়স : 38 লিঙ্গ : পুৰুষ	KXM1523553 ফটো উপলব্ধ	246 নাম : মাংৰিতা বাড়া পিতাৰ নাম: পাংথাচিচিচ বাড়া ঘৰ নং : ২৮৪ বয়স : 25 লিঙ্গ : মহিলা	KXM0437533 ফটো উপলব্ধ
247 নাম : ললিতা বাৰা পিতাৰ নাম: য়োবাকিম বাৰা ঘৰ নং : ২৮৫ বয়স : 50 লিঙ্গ : মহিলা	KXM1523597 ফটো উপলব্ধ	248 নাম : অনিতা বাৰা পিতাৰ নাম: য়োবাকিম বাৰা ঘৰ নং : ২৮৫ বয়স : 48 লিঙ্গ : মহিলা	KXM1523600 ফটো উপলব্ধ	249 নাম : বালচিউচ বাৰা পিতাৰ নাম: য়োবাকিম বাৰা ঘৰ নং : ২৮৫ বয়স : 44 লিঙ্গ : পুৰুষ	KXM1523611 ফটো উপলব্ধ
250 নাম : পৰমিলা মুড়া পিতাৰ নাম: য়োবাকিম বাৰা ঘৰ নং : ২৮৫ বয়স : 36 লিঙ্গ : মহিলা	KXM1523906 ফটো উপলব্ধ	251 নাম : নিৰ্মলা বাৰা পিতাৰ নাম: জোৱাকীম বাৰা ঘৰ নং : ২৮৫ বয়স : 31 লিঙ্গ : মহিলা	KXM0433359 ফটো উপলব্ধ	252 নাম : এন্টিৱাচ বাৰা পিতাৰ নাম: জোৱাকীম বাৰা ঘৰ নং : ২৮৫ বয়স : 29 লিঙ্গ : পুৰুষ	KXM0433367 ফটো উপলব্ধ
253 নাম : চিৱিউচ বাৰা পিতাৰ নাম: কাৰলোচ বাৰা ঘৰ নং : ২৮৬ বয়স : 78 লিঙ্গ : পুৰুষ	KXM1523622 ফটো উপলব্ধ	254 নাম : বুবেন টেৱাঁ পিতাৰ নাম: নাহোম টেৱাঁ ঘৰ নং : ২৮৬ বয়স : 35 লিঙ্গ : পুৰুষ	KXM0272336 ফটো উপলব্ধ	255 নাম : তাৰছিয়ুচ বাড়া পিতাৰ নাম: চিৱিউচ বাড়া ঘৰ নং : ২৮৬ বয়স : 32 লিঙ্গ : পুৰুষ	KXM1523804 ফটো উপলব্ধ
256 নাম : ইলীনা বড়া স্বামীৰ নাম: তাছিৰুউ বড়া ঘৰ নং : ২৮৬ বয়স : 29 লিঙ্গ : মহিলা	KXM3372174 ফটো উপলব্ধ	257 নাম : ফকেন তাঁতি পিতাৰ নাম: বাসু তাঁতি ঘৰ নং : ২৯৫ বয়স : 67 লিঙ্গ : পুৰুষ	KXM0389858 ফটো উপলব্ধ	258 নাম : শশীলা তাঁতী স্বামীৰ নাম: ফকেন তাঁতী ঘৰ নং : ২৯৫ বয়স : 61 লিঙ্গ : মহিলা	KXM0274357 ফটো উপলব্ধ
259 নাম : উত্তম ধানুৱাৰ পিতাৰ নাম: ফনুৱেল ধানুৱাৰ ঘৰ নং : ২৯৮ বয়স : 38 লিঙ্গ : পুৰুষ	KXM0150201 ফটো উপলব্ধ	260 নাম : ৰূপালী ধানুৱাৰ স্বামীৰ নাম: উত্তম ধানুৱাৰ ঘৰ নং : ২৯৮ বয়স : 26 লিঙ্গ : মহিলা	KXM0366682 ফটো উপলব্ধ	261 নাম : মানুৱেল বাগ পিতাৰ নাম: সুৰ্ভাম বাগ ঘৰ নং : ২৯৯ বয়স : 48 লিঙ্গ : পুৰুষ	KXM0369090 ফটো উপলব্ধ
S 262 নাম : মমিন বাগ পিতাৰ নাম: মানুৱেল বাগ ঘৰ নং : ২৯৯ বয়স : 85 লিঙ্গ : পুৰুষ	KXM0369082 ফটো উপলব্ধ	263 নাম : বিজয় গুৱালা পিতাৰ নাম: খোগেশ্বৰ গুৱালা ঘৰ নং : ২৯৯ বয়স : 35 লিঙ্গ : পুৰুষ	KXM0373217 ফটো উপলব্ধ	264 নাম : মনিচা কৰ্মকাৰ মাঝি পিতাৰ নাম: অৰ্জুন কৰ্মকাৰ ঘৰ নং : ৩০০ বয়স : 27 লিঙ্গ : মহিলা	YEHO059303 ফটো উপলব্ধ
265 নাম : অগেন মাঝি পিতাৰ নাম: দিলীপ মাঝি ঘৰ নং : 300 বয়স : 25 লিঙ্গ : পুৰুষ	YEHO057711 ফটো উপলব্ধ				



266 নাম : ভুবন বড়া পিতাৰ নাম: দেবীচৰন বড়া ঘৰ নং : 391 বয়স : 50 লিঙ্গ : পুৰুষ	KXM1527680 ফটো উপলব্ধ	267 নাম : কবিতা বড়া স্বামীৰ নাম: ভুবন বড়া ঘৰ নং : 391 বয়স : 45 লিঙ্গ : মহিলা	KXM1527691 ফটো উপলব্ধ	268 নাম : অনি ফুকন স্বামীৰ নাম: ভৱ ফুকন ঘৰ নং : 391 বয়স : 41 লিঙ্গ : মহিলা	KXM0278267 ফটো উপলব্ধ
269 নাম : ভব ফুকন পিতাৰ নাম: নদৰাম ফুকন ঘৰ নং : 391 বয়স : 46 লিঙ্গ : পুৰুষ	KXM0286377 ফটো উপলব্ধ	S 270 নাম : যতিন বড়া পিতাৰ নাম: মুহিত বড়া ঘৰ নং : 392 বয়স : 75 লিঙ্গ : পুৰুষ	KXM1527715 ফটো উপলব্ধ	S 271 নাম : স্বৰ্ণলতা বড়া স্বামীৰ নাম: যতিন বড়া ঘৰ নং : 392 বয়স : 70 লিঙ্গ : মহিলা	KXM1527726 ফটো উপলব্ধ
S 272 নাম : দিগন্ত বড়া পিতাৰ নাম: যতিন বড়া ঘৰ নং : 392 বয়স : 50 লিঙ্গ : পুৰুষ	KXM1527737 ফটো উপলব্ধ	S 273 নাম : মোহীলা বড়া স্বামীৰ নাম: দিগন্ত বড়া ঘৰ নং : 392 বয়স : 47 লিঙ্গ : মহিলা	KXM1527748 ফটো উপলব্ধ	S 274 নাম : নোমালি বড়া পিতাৰ নাম: যতিন বড়া ঘৰ নং : 392 বয়স : 45 লিঙ্গ : মহিলা	KXM1527759 ফটো উপলব্ধ
S 275 নাম : হিতেন বড়া পিতাৰ নাম: যতিন বড়া ঘৰ নং : 392 বয়স : 44 লিঙ্গ : পুৰুষ	KXM1527760 ফটো উপলব্ধ	S 276 নাম : কম্পনা বড়া স্বামীৰ নাম: হিতেন বড়া ঘৰ নং : 392 বয়স : 42 লিঙ্গ : মহিলা	KXM1527771 ফটো উপলব্ধ	S 277 নাম : কনক বড়া পিতাৰ নাম: যতিন বড়া ঘৰ নং : 392 বয়স : 39 লিঙ্গ : পুৰুষ	KXM1527782 ফটো উপলব্ধ
S 278 নাম : সংগীতা বড়া স্বামীৰ নাম: কনক বড়া ঘৰ নং : 392 বয়স : 26 লিঙ্গ : মহিলা	KXM0286435 ফটো উপলব্ধ	S 279 নাম : ক্ষীৰ প্ৰভা বড়া পিতাৰ নাম: দিগন্ত বড়া ঘৰ নং : 392 বয়স : 27 লিঙ্গ : মহিলা	KXM0547786 ফটো উপলব্ধ	S 280 নাম : ঋতপন বড়া পিতাৰ নাম: বিজু বড়া ঘৰ নং : 392 বয়স : 26 লিঙ্গ : পুৰুষ	KXM0542043 ফটো উপলব্ধ
S 281 নাম : কংকণা বড়া পিতাৰ নাম: হিতেন বড়া ঘৰ নং : 392 বয়স : 22 লিঙ্গ : মহিলা	KXM3352150 ফটো উপলব্ধ	282 নাম : বিষ্ণুজ্যোতি বড়া পিতাৰ নাম: ভুবন বড়া ঘৰ নং : 392 বয়স : 22 লিঙ্গ : পুৰুষ	KXM3148152 ফটো উপলব্ধ	S 283 নাম : খ্ৰীষ্টপ একা পিতাৰ নাম: চৈতন্য একা ঘৰ নং : 823 বয়স : 68 লিঙ্গ : পুৰুষ	KXM1528832 ফটো উপলব্ধ
S 284 নাম : চাবিনা একা স্বামীৰ নাম: খ্ৰীষ্টপ একা ঘৰ নং : 823 বয়স : 62 লিঙ্গ : মহিলা	KXM1528843 ফটো উপলব্ধ	S 285 নাম : জোচনা একা স্বামীৰ নাম: বাজাৰিউচ একা ঘৰ নং : 823 বয়স : 126 লিঙ্গ : মহিলা	KXM0290106 ফটো উপলব্ধ	S 286 নাম : বাজাৰিউচ একা পিতাৰ নাম: খ্ৰীষ্টপ একা ঘৰ নং : 823 বয়স : 38 লিঙ্গ : পুৰুষ	KXM1528854 ফটো উপলব্ধ
287 নাম : যোগী একা পিতাৰ নাম: খ্ৰীষ্টপ একা ঘৰ নং : 823 বয়স : 37 লিঙ্গ : পুৰুষ	KXM0290148 ফটো উপলব্ধ	S 288 নাম : পীলাতুচ একা পিতাৰ নাম: খ্ৰীষ্টপ একা ঘৰ নং : 823 বয়স : 126 লিঙ্গ : পুৰুষ	KXM0290189 ফটো উপলব্ধ	S 289 নাম : মাৰিয়া গুৰুতী একা পিতাৰ নাম: খ্ৰীষ্টপ একা ঘৰ নং : 823 বয়স : 126 লিঙ্গ : মহিলা	KXM0290239 ফটো উপলব্ধ
290 নাম : জোলিনা একা পিতাৰ নাম: খ্ৰীষ্টপ একা ঘৰ নং : 823 বয়স : 29 লিঙ্গ : মহিলা	KXM0290296 ফটো উপলব্ধ	S 291 নাম : চানতিউছ একা পিতাৰ নাম: খ্ৰীষ্টপ একা ঘৰ নং : 423 বয়স : 27 লিঙ্গ : পুৰুষ	YEH0030312 ফটো উপলব্ধ	292 নাম : ৰুপম বৰগোহাঁই পিতাৰ নাম: হেম বৰগোহাঁই ঘৰ নং : 823 বয়স : 37 লিঙ্গ : পুৰুষ	KXM0135194 ফটো উপলব্ধ
293 নাম : মামনি বৰগোহাঁই স্বামীৰ নাম: ৰুপম বৰগোহাঁই ঘৰ নং : 823 বয়স : 35 লিঙ্গ : মহিলা	KXM0370205 ফটো উপলব্ধ	294 নাম : মমী বৰগোহাঁই স্বামীৰ নাম: পোনাকন বৰগোহাঁই ঘৰ নং : 823 বয়স : 33 লিঙ্গ : মহিলা	KXM0370254 ফটো উপলব্ধ	295 নাম : জোনালী নাগ স্বামীৰ নাম: য়োচেফ নাগ ঘৰ নং : 823 বয়স : 75 লিঙ্গ : মহিলা	KXM1529404 ফটো উপলব্ধ



296 নাম : হেম গৌঁহাই পিতাৰ নাম: কতিয়া গৌঁহাই ঘৰ নং : 8৩৯খ বয়স : 68 লিঙ্গ : পুৰুষ	KXM1529415 ফটো উপলব্ধ	297 নাম : পদেশ্বৰী বৰগোঁহাই স্বামীৰ নাম: হেম গৌঁহাই ঘৰ নং : 8৩৯খ বয়স : 63 লিঙ্গ : মহিলা	KXM1529426 ফটো উপলব্ধ	298 নাম : পাউলোচ বেক পিতাৰ নাম: ছিৰ্লি বেক ঘৰ নং : 8৩৯ক বয়স : 51 লিঙ্গ : পুৰুষ	KXM1529380 ফটো উপলব্ধ
299 নাম : চিলবাস্তী বেক স্বামীৰ নাম: পাউলোচ বেক ঘৰ নং : 8৩৯ক বয়স : 46 লিঙ্গ : মহিলা	KXM1529391 ফটো উপলব্ধ	300 নাম : পোনাকন বৰগোঁহাই পিতাৰ নাম: হেম বৰগোঁহাই ঘৰ নং : 8৩৯খ বয়স : 39 লিঙ্গ : পুৰুষ	KXM1529437 ফটো উপলব্ধ	301 নাম : লাবন্য দোলাকাষৰীয়া স্বামীৰ নাম: তাৰানাথ দোলাকাষৰীয়া ঘৰ নং : 88২ বয়স : 56 লিঙ্গ : মহিলা	KXM1529448 ফটো উপলব্ধ
302 নাম : ডম্বুৰধৰ দোলাকাখৰীয়া পিতাৰ নাম: তাৰানাথ দোলাকাখৰীয়া ঘৰ নং : 88২ বয়স : 32 লিঙ্গ : পুৰুষ	KXM0461582 ফটো উপলব্ধ	303 নাম : ৰাজিব দোলাকাখৰীয়া পিতাৰ নাম: তাৰানাথ দোলাকাখৰীয়া ঘৰ নং : 442 বয়স : 30 লিঙ্গ : পুৰুষ	KXM3412780 ফটো উপলব্ধ	304 নাম : ৰঞ্জিত দোলাকাখৰীয়া পিতাৰ নাম: তাৰানাথ দোলাকাখৰীয়া ঘৰ নং : 88২ বয়স : 28 লিঙ্গ : পুৰুষ	KXM0468041 ফটো উপলব্ধ
305 নাম : লুকু দোলাকাখৰীয়া স্বামীৰ নাম: ৰাজিব দোলাকাখৰীয়া ঘৰ নং : 442 বয়স : 27 লিঙ্গ : মহিলা	KXM3412764 ফটো উপলব্ধ	306 নাম : ধুন দোলাকাখৰীয়া স্বামীৰ নাম: ৰঞ্জিত দোলাকাখৰীয়া ঘৰ নং : 88২ বয়স : 26 লিঙ্গ : মহিলা	KXM0468009 ফটো উপলব্ধ	307 নাম : বুদ্ধেশ্বৰ দোলাকাখৰীয়া পিতাৰ নাম: পবাল দোলাকাখৰীয়া ঘৰ নং : 88৩ বয়স : 55 লিঙ্গ : পুৰুষ	KXM1529460 ফটো উপলব্ধ
308 নাম : মহেশ্বৰী দোলাকাখৰীয়া স্বামীৰ নাম: বুদ্ধেশ্বৰ দোলাকাখৰীয়া ঘৰ নং : 88৩ বয়স : 50 লিঙ্গ : মহিলা	KXM1529471 ফটো উপলব্ধ	309 নাম : ৰুমি দোলাকাখৰীয়া স্বামীৰ নাম: বিটুল দোলাকাখৰীয়া ঘৰ নং : 88৩ বয়স : 37 লিঙ্গ : মহিলা	KXM0370221 ফটো উপলব্ধ	310 নাম : বিটুল দোলাকাখৰীয়া পিতাৰ নাম: বুদ্ধেশ্বৰ দোলাকাখৰীয়া ঘৰ নং : 88৩ বয়স : 32 লিঙ্গ : পুৰুষ	KXM0136200 ফটো উপলব্ধ
311 নাম : দুৰ্গেশ্বৰ দোলাকাখৰীয়া পিতাৰ নাম: ৰত্নেশ্বৰ দোলাকাখৰীয়া ঘৰ নং : 888 বয়স : 80 লিঙ্গ : পুৰুষ	KXM1529482 ফটো উপলব্ধ	312 নাম : হিৰা দোলাকাখৰীয়া পিতাৰ নাম: দুৰ্গেশ্বৰ দোলাকাখৰীয়া ঘৰ নং : 444 বয়স : 48 লিঙ্গ : মহিলা	KXM0460485 ফটো উপলব্ধ	313 নাম : দিপালী দোলাকাখৰীয়া স্বামীৰ নাম: অজিত দোলাকাখৰীয়া ঘৰ নং : 888 বয়স : 40 লিঙ্গ : মহিলা	KXM2029585 ফটো উপলব্ধ
314 নাম : চিৰঞ্জীৱ দোলাকাখৰীয়া পিতাৰ নাম: কনপাই দোলাকাখৰীয়া ঘৰ নং : 888ক বয়স : 27 লিঙ্গ : পুৰুষ	KXM0135152 ফটো উপলব্ধ	315 নাম : ললিতা দোলাকাখৰীয়া স্বামীৰ নাম: কনপাই দোলাকাখৰীয়া ঘৰ নং : 888ক বয়স : 45 লিঙ্গ : মহিলা	KXM1529528 ফটো উপলব্ধ	316 নাম : প্ৰদীপ দোলাকাখৰীয়া পিতাৰ নাম: ধৰ্গেশ্বৰ দোলাকাখৰীয়া ঘৰ নং : 88৫ বয়স : 55 লিঙ্গ : পুৰুষ	KXM1529539 ফটো উপলব্ধ
317 নাম : দুপৰী দোলাকাখৰীয়া স্বামীৰ নাম: প্ৰদীপ দোলাকাখৰীয়া ঘৰ নং : 88৫ বয়স : 50 লিঙ্গ : মহিলা	KXM1529540 ফটো উপলব্ধ	318 নাম : জয়চন্দ্ৰ দোলাকাখৰীয়া পিতাৰ নাম: প্ৰদীপ দোলাকাখৰীয়া ঘৰ নং : 88৫ বয়স : 40 লিঙ্গ : পুৰুষ	KXM1533933 ফটো উপলব্ধ	319 নাম : ভাৰতী দোলাকাখৰীয়া স্বামীৰ নাম: জয়চন্দ্ৰ দোলাকাখৰীয়া ঘৰ নং : 445 বয়স : 31 লিঙ্গ : মহিলা	YEHO051565 ফটো উপলব্ধ
320 নাম : চন্দ্ৰ দোলাকাখৰীয়া পিতাৰ নাম: পোবাল দোলাকাখৰীয়া ঘৰ নং : 88৬ বয়স : 60 লিঙ্গ : পুৰুষ	KXM1529551 ফটো উপলব্ধ	321 নাম : মামণি দোলাকাখৰীয়া স্বামীৰ নাম: চন্দ্ৰ দোলাকাখৰীয়া ঘৰ নং : 88৬ বয়স : 55 লিঙ্গ : মহিলা	KXM1529562 ফটো উপলব্ধ	322 নাম : প্ৰনব দোলাকাখৰীয়া পিতাৰ নাম: চন্দ্ৰ দোলাকাখৰীয়া ঘৰ নং : 88৬ বয়স : 26 লিঙ্গ : পুৰুষ	KXM0431148 ফটো উপলব্ধ
323 নাম : সিল্পিৰেখা গগৈ দোলাকাখৰীয়া স্বামীৰ নাম: প্ৰনব দোলাকাখৰীয়া ঘৰ নং : 446 বয়স : 25 লিঙ্গ : মহিলা	KXM3151024 ফটো উপলব্ধ	324 নাম : জিহু টেৰাঁ পিতাৰ নাম: হেমন টেৰাঁ ঘৰ নং : 88৭ বয়স : 70 লিঙ্গ : পুৰুষ	KXM1529573 ফটো উপলব্ধ	325 নাম : শান্তী টেৰাঁ স্বামীৰ নাম: জিহু টেৰাঁ ঘৰ নং : 88৭ বয়স : 68 লিঙ্গ : মহিলা	KXM1529584 ফটো উপলব্ধ



326 নাম : উইলচন তেৱা পিতাৰ নাম: জিহু তেৱা ঘৰ নং : 889 বয়স : 38 লিঙ্গ : পুৰুষ	KXM1529595 ফটো উপলব্ধ	327 নাম : বুৱেল টিৱা পিতাৰ নাম: নীহেশ্বৰ টিৱা ঘৰ নং : 447 বয়স : 38 লিঙ্গ : পুৰুষ	KXM0472837 ফটো উপলব্ধ	328 নাম : মীনা টেৱা পিতাৰ নাম: উইলাচন টেৱা ঘৰ নং : 889 বয়স : 34 লিঙ্গ : মহিলা	KXM0606590 ফটো উপলব্ধ
329 নাম : ৰোৱেলচন টেৱা পিতাৰ নাম: জিহু টেৱা ঘৰ নং : 889 বয়স : 27 লিঙ্গ : পুৰুষ	KXM0134890 ফটো উপলব্ধ	330 নাম : জেকলিন টেৱা স্বামীৰ নাম: বিদন টেৱা ঘৰ নং : 888 বয়স : 42 লিঙ্গ : মহিলা	KXM1529619 ফটো উপলব্ধ	331 নাম : প্ৰনালী টেৱা মাতৃৰ নাম: জেকলিম টেৱা ঘৰ নং : 448 বয়স : 21 লিঙ্গ : মহিলা	YEH0166595 ফটো উপলব্ধ
332 নাম : সনান লাকড়া পিতাৰ নাম: বাণী লাকড়া ঘৰ নং : 889 বয়স : 45 লিঙ্গ : পুৰুষ	KXM1529642 ফটো উপলব্ধ	333 নাম : জুচপিন লাকড়া স্বামীৰ নাম: সনান লাকড়া ঘৰ নং : 889 বয়স : 43 লিঙ্গ : মহিলা	KXM1529653 ফটো উপলব্ধ	334 নাম : জয়প্ৰকাশ লাকৰা পিতাৰ নাম: বাৰনাবাচ লাকৰা ঘৰ নং : 889 বয়স : 36 লিঙ্গ : পুৰুষ	KXM0292169 ফটো উপলব্ধ
335 নাম : সমীৰ টিকী পিতাৰ নাম: প্ৰদীপ টিকী ঘৰ নং : 889 বয়স : 31 লিঙ্গ : পুৰুষ	KXM0441154 ফটো উপলব্ধ	336 নাম : অমিৰ টিকী পিতাৰ নাম: প্ৰদীপ টিকী ঘৰ নং : 449 বয়স : 28 লিঙ্গ : পুৰুষ	KXM0468512 ফটো উপলব্ধ	337 নাম : প্ৰাজল টেৱা পিতাৰ নাম: বিদন টেৱা ঘৰ নং : 888 বয়স : 27 লিঙ্গ : পুৰুষ	KXM0134932 ফটো উপলব্ধ
338 নাম : লিমা তিকী পিতাৰ নাম: নিকুলাচ তিকী ঘৰ নং : 449 বয়স : 24 লিঙ্গ : মহিলা	YEH0133272 ফটো উপলব্ধ	339 নাম : অজীত টিকী পিতাৰ নাম: নিকুলাচ টিকী ঘৰ নং : 449 বয়স : 28 লিঙ্গ : পুৰুষ	KXM3432077 ফটো উপলব্ধ	340 নাম : প্ৰদীপ টিকী পিতাৰ নাম: লেতেৰা টিকী ঘৰ নং : 889 বয়স : 70 লিঙ্গ : পুৰুষ	KXM1529697 ফটো উপলব্ধ
341 নাম : তাচিয়া টিকী স্বামীৰ নাম: প্ৰদীপ টিকী ঘৰ নং : 889 বয়স : 65 লিঙ্গ : মহিলা	KXM1529700 ফটো উপলব্ধ	342 নাম : নিকোলাচ টিকী পিতাৰ নাম: মংগো টিকী ঘৰ নং : 889 বয়স : 55 লিঙ্গ : পুৰুষ	KXM1529675 ফটো উপলব্ধ	343 নাম : উমীলা টিকী স্বামীৰ নাম: নিকোলাচ টিকী ঘৰ নং : 889 বয়স : 50 লিঙ্গ : মহিলা	KXM1529686 ফটো উপলব্ধ
344 নাম : বিশ্ব বৰুৱা পিতাৰ নাম: ফনিধৰ বৰুৱা ঘৰ নং : 858 বয়স : 58 লিঙ্গ : পুৰুষ	KXM1529755 ফটো উপলব্ধ	345 নাম : গোলাপ বৰুৱা পিতাৰ নাম: বিশ্বজিত বৰুৱা ঘৰ নং : 858 বয়স : 36 লিঙ্গ : পুৰুষ	KXM1533944 ফটো উপলব্ধ	346 নাম : মৌচুমী বৰুৱা স্বামীৰ নাম: গোলাপ বৰুৱা ঘৰ নং : 454 বয়স : 35 লিঙ্গ : মহিলা	KXM0094185 ফটো উপলব্ধ
347 নাম : বাবুল বৰুৱা পিতাৰ নাম: বিশ্বজিত বৰুৱা ঘৰ নং : 858 বয়স : 35 লিঙ্গ : পুৰুষ	KXM1533966 ফটো উপলব্ধ	348 নাম : বুবুল বৰুৱা পিতাৰ নাম: বিশ্ব বৰুৱা ঘৰ নং : 858 বয়স : 34 লিঙ্গ : পুৰুষ	KXM1533955 ফটো উপলব্ধ	349 নাম : বিতপন বৰুৱা পিতাৰ নাম: বিশ্ব বৰুৱা ঘৰ নং : 454 বয়স : 32 লিঙ্গ : পুৰুষ	KXM0094219 ফটো উপলব্ধ
350 নাম : টুটুমণি বৰুৱা স্বামীৰ নাম: বাবুল বৰুৱা ঘৰ নং : 858 বয়স : 27 লিঙ্গ : মহিলা	KXM0469023 ফটো উপলব্ধ	351 নাম : বেঞ্জামিন একা পিতাৰ নাম: কামেল একা ঘৰ নং : 856 বয়স : 65 লিঙ্গ : পুৰুষ	KXM1529777 ফটো উপলব্ধ	352 নাম : আগষ্টিনা একা স্বামীৰ নাম: বেঞ্জামিন একা ঘৰ নং : 856 বয়স : 64 লিঙ্গ : মহিলা	KXM1529788 ফটো উপলব্ধ
353 নাম : নিকলাচ একা পিতাৰ নাম: বেঞ্জামিন একা ঘৰ নং : 856 বয়স : 43 লিঙ্গ : পুৰুষ	KXM1529799 ফটো উপলব্ধ	354 নাম : জাসিন্ত টপ্প স্বামীৰ নাম: আসিম টপ্প ঘৰ নং : 856 বয়স : 35 লিঙ্গ : মহিলা	KXM0430983 ফটো উপলব্ধ	355 নাম : ভিক্টৰ একা পিতাৰ নাম: বেঞ্জামিন একা ঘৰ নং : 856 বয়স : 35 লিঙ্গ : পুৰুষ	KXM0440149 ফটো উপলব্ধ



356 নাম : আন্তাকিউচ একা পিতাৰ নাম: বেঞ্জামিন একা ঘৰ নং : 8৫৬ বয়স : 32 লিঙ্গ : পুৰুষ	KXM0547778 ফটো উপলব্ধ	357 নাম : সেবেৰিউস টপ্পা পিতাৰ নাম: কেমিল টপ্পা ঘৰ নং : 8৫৭ বয়স : 62 লিঙ্গ : পুৰুষ	KXM1529813 ফটো উপলব্ধ	358 নাম : বিজয়া টপ্পা স্বামীৰ নাম: টিবিবিউচ টপ্পা ঘৰ নং : 8৫৭ বয়স : 58 লিঙ্গ : মহিলা	KXM1529824 ফটো উপলব্ধ
359 নাম : অশিম ৰেপ্পেন টপ্পা পিতাৰ নাম: সেবেৰিউস টপ্পা ঘৰ নং : 8৫৭ বয়স : 38 লিঙ্গ : পুৰুষ	KXM1529835 ফটো উপলব্ধ	360 নাম : প্ৰণামী টপ্পা পিতাৰ নাম: চিবিবিউচ টপ্পা ঘৰ নং : 8৫৭ বয়স : 24 লিঙ্গ : মহিলা	KXM3251824 ফটো উপলব্ধ	361 নাম : ফ্ৰাঞ্চিচ বাৰিক পিতাৰ নাম: জহন বাৰিক ঘৰ নং : 8৭১ বয়স : 67 লিঙ্গ : পুৰুষ	KXM1530116 ফটো উপলব্ধ
362 নাম : ইপিল বাৰিক স্বামীৰ নাম: ফ্ৰাঞ্চিচ বাৰিক ঘৰ নং : 8৭১ বয়স : 58 লিঙ্গ : মহিলা	KXM1530127 ফটো উপলব্ধ	363 নাম : পাউলিন বাৰিক স্বামীৰ নাম: উইলচন বাৰিক ঘৰ নং : 471 বয়স : 38 লিঙ্গ : মহিলা	YEHO139402 ফটো উপলব্ধ	364 নাম : তৰুণ বাৰিক পিতাৰ নাম: ফ্ৰান্সিস বাৰিক ঘৰ নং : 8৭১ বয়স : 32 লিঙ্গ : পুৰুষ	KXM1534367 ফটো উপলব্ধ
365 নাম : গিতা বাৰিক স্বামীৰ নাম: তৰুণ বাৰিক ঘৰ নং : 471 বয়স : 28 লিঙ্গ : মহিলা	KXM3301462 ফটো উপলব্ধ	366 নাম : উইলছন বাৰিক পিতাৰ নাম: জুহান বাৰিক ঘৰ নং : 472 বয়স : 48 লিঙ্গ : পুৰুষ	KXM0606673 ফটো উপলব্ধ	367 নাম : নমিতা বাৰিক পিতাৰ নাম: নাথন বাৰিক ঘৰ নং : 472 বয়স : 31 লিঙ্গ : মহিলা	KXM3419769 ফটো উপলব্ধ
368 নাম : মাৰ্থা ডংগী স্বামীৰ নাম: মংগলদান ডংগী ঘৰ নং : 8৭৪ বয়স : 72 লিঙ্গ : মহিলা	KXM1530150 ফটো উপলব্ধ	369 নাম : ইথম ডঙ্গী পিতাৰ নাম: মংগলদান ডংগী ঘৰ নং : 8৭৪ক বয়স : 46 লিঙ্গ : পুৰুষ	KXM1530161 ফটো উপলব্ধ	370 নাম : চালমী ডঙ্গী স্বামীৰ নাম: ইনথ ডঙ্গী ঘৰ নং : 8৭৪ক বয়স : 40 লিঙ্গ : মহিলা	KXM1530172 ফটো উপলব্ধ
371 নাম : ইচমাইল ডঙ্গী পিতাৰ নাম: মংগলদান ডঙ্গী ঘৰ নং : 8৭৫ বয়স : 48 লিঙ্গ : পুৰুষ	KXM1530194 ফটো উপলব্ধ	372 নাম : ৰেখা ডঙ্গী স্বামীৰ নাম: ইচমাইল ডঙ্গী ঘৰ নং : 8৭৫ বয়স : 48 লিঙ্গ : মহিলা	KXM1530207 ফটো উপলব্ধ	373 নাম : ৰাহুল ডংগী পিতাৰ নাম: ইচমাইল ডংগী ঘৰ নং : 475 বয়স : 25 লিঙ্গ : পুৰুষ	YEHO149542 ফটো উপলব্ধ
374 নাম : গনপেন ডঙ্গী পিতাৰ নাম: মংগলদান ডঙ্গী ঘৰ নং : 8৭৬ বয়স : 51 লিঙ্গ : পুৰুষ	KXM1530218 ফটো উপলব্ধ	375 নাম : সুছীনা ডঙ্গী স্বামীৰ নাম: গানপেন ডঙ্গী ঘৰ নং : 8৭৬ বয়স : 46 লিঙ্গ : মহিলা	KXM1530229 ফটো উপলব্ধ	376 নাম : মমতা ডংগী স্বামীৰ নাম: মালেশ ডংগী ঘৰ নং : 476 বয়স : 33 লিঙ্গ : মহিলা	YEHO134486 ফটো উপলব্ধ
377 নাম : মাইলেশ দংগী পিতাৰ নাম: গানপেন দংগী ঘৰ নং : 476 বয়স : 30 লিঙ্গ : পুৰুষ	KXM3387685 ফটো উপলব্ধ	378 নাম : উদয় ডংগী পিতাৰ নাম: গণপেন ডংগী ঘৰ নং : 8৭৬ বয়স : 28 লিঙ্গ : পুৰুষ	KXM3378486 ফটো উপলব্ধ	379 নাম : উজ্জল দংগী পিতাৰ নাম: গানপেন দংগী ঘৰ নং : 476 বয়স : 28 লিঙ্গ : পুৰুষ	KXM3293016 ফটো উপলব্ধ
380 নাম : সোনমণি দংগী স্বামীৰ নাম: উজ্জল দংগী ঘৰ নং : 476 বয়স : 23 লিঙ্গ : মহিলা	KXM3293024 ফটো উপলব্ধ	381 নাম : ৰেবা ফুকন পিতাৰ নাম: দিনাৰাম ফুকন ঘৰ নং : 8৭৮ বয়স : 68 লিঙ্গ : পুৰুষ	KXM1530230 ফটো উপলব্ধ	382 নাম : ৰীতা ফুকন স্বামীৰ নাম: ৰেবা ফুকন ঘৰ নং : 8৭৮ বয়স : 60 লিঙ্গ : মহিলা	KXM1530241 ফটো উপলব্ধ
383 নাম : পপী বড়া স্বামীৰ নাম: ঋতুপন ফুকন ঘৰ নং : 8৭৮ বয়স : 39 লিঙ্গ : মহিলা	KXM0439976 ফটো উপলব্ধ	384 নাম : ঋতুপন ফুকন পিতাৰ নাম: ৰেবা ফুকন ঘৰ নং : 8৭৮ বয়স : 38 লিঙ্গ : পুৰুষ	KXM1530263 ফটো উপলব্ধ	385 নাম : হেমালী ফুকন পিতাৰ নাম: বিতাপন ফুকন ঘৰ নং : 8৭৮ বয়স : 36 লিঙ্গ : মহিলা	KXM1533999 ফটো উপলব্ধ



<p>386</p> <p>নাম : বিদ্যাত ফুকন পিতাৰ নাম: বেৰা ফুকন ঘৰ নং : ৪৭৮ বয়স : ৪৩ লিঙ্গ : পুৰুষ</p>	<p>KXM1534005</p> <p>ফটো উপলব্ধ</p>	<p>387</p> <p>নাম : উৎকৰ্ষ ফুকন পিতাৰ নাম: গণেশ ফুকন ঘৰ নং : 478 বয়স : 22 লিঙ্গ : পুৰুষ</p>	<p>KXM3291739</p> <p>ফটো উপলব্ধ</p>	<p>388</p> <p>নাম : প্ৰতিভা ফুকন স্বামীৰ নাম: পিতাম্বৰ ফুকন ঘৰ নং : ৪৭৮ বয়স : 65 লিঙ্গ : মহিলা</p>	<p>KXM1530285</p> <p>ফটো উপলব্ধ</p>
<p>389</p> <p>নাম : গনেশ ফুকন পিতাৰ নাম: পিতাম্বৰ ফুকন ঘৰ নং : ৪৭৮ বয়স : 45 লিঙ্গ : পুৰুষ</p>	<p>KXM1530296</p> <p>ফটো উপলব্ধ</p>	<p>390</p> <p>নাম : বশীৰেখা ফুকন স্বামীৰ নাম: গনেশ ফুকন ঘৰ নং : ৪৭৮ বয়স : 39 লিঙ্গ : মহিলা</p>	<p>KXM1530309</p> <p>ফটো উপলব্ধ</p>	<p>391</p> <p>নাম : কুপেশ সেন পিতাৰ নাম: কৃষ্ণ সেন ঘৰ নং : ৪৮২ বয়স : 70 লিঙ্গ : পুৰুষ</p>	<p>KXM1530332</p> <p>ফটো উপলব্ধ</p>
<p>392</p> <p>নাম : জয়ন্তী সেন স্বামীৰ নাম: কুপেশ সেন ঘৰ নং : ৪৮২ বয়স : 63 লিঙ্গ : মহিলা</p>	<p>KXM1530343</p> <p>ফটো উপলব্ধ</p>	<p>393</p> <p>নাম : ৰতী সেন পিতাৰ নাম: কৃষ্ণ সেন ঘৰ নং : ৪৮২ বয়স : 54 লিঙ্গ : পুৰুষ</p>	<p>KXM1530376</p> <p>ফটো উপলব্ধ</p>	<p>394</p> <p>নাম : বাবলী সেন স্বামীৰ নাম: ৰতী সেন ঘৰ নং : ৪৮২ বয়স : 46 লিঙ্গ : মহিলা</p>	<p>KXM1530387</p> <p>ফটো উপলব্ধ</p>
<p>395</p> <p>নাম : সমীৰন সেন পিতাৰ নাম: কৃষ্ণ সেন ঘৰ নং : ৪৮২ বয়স : 46 লিঙ্গ : পুৰুষ</p>	<p>KXM1530398</p> <p>ফটো উপলব্ধ</p>	<p>396</p> <p>নাম : সমি সেন স্বামীৰ নাম: সমীৰন সেন ঘৰ নং : ৪৮২ বয়স : 40 লিঙ্গ : মহিলা</p>	<p>KXM1534323</p> <p>ফটো উপলব্ধ</p>	<p>397</p> <p>নাম : কিশোৰ সেন পিতাৰ নাম: কুপেশ সেন ঘৰ নং : ৪৮২ বয়স : 38 লিঙ্গ : পুৰুষ</p>	<p>KXM1530412</p> <p>ফটো উপলব্ধ</p>
<p>398</p> <p>নাম : ৰাহুল সেন পিতাৰ নাম: ৰতী সেন ঘৰ নং : 00 বয়স : 23 লিঙ্গ : পুৰুষ</p>	<p>KXM3397007</p> <p>ফটো উপলব্ধ</p>	<p>399</p> <p>নাম : জাচন বাৰিক পিতাৰ নাম: জহন বাৰিক ঘৰ নং : ৪৮৩ বয়স : 56 লিঙ্গ : পুৰুষ</p>	<p>KXM1530445</p> <p>ফটো উপলব্ধ</p>	<p>400</p> <p>নাম : ৰাহিল বাৰিক স্বামীৰ নাম: জাচন বাৰিক ঘৰ নং : ৪৮৩ বয়স : 53 লিঙ্গ : মহিলা</p>	<p>KXM1530456</p> <p>ফটো উপলব্ধ</p>
<p>401</p> <p>নাম : প্ৰবিন বাৰিক পিতাৰ নাম: জাচন বাৰিক ঘৰ নং : ৪৮৩ বয়স : 39 লিঙ্গ : পুৰুষ</p>	<p>KXM1534118</p> <p>ফটো উপলব্ধ</p>	<p>402</p> <p>নাম : অম্লান বাৰিক পিতাৰ নাম: জেচন বাৰিক ঘৰ নং : ৪৮৩ বয়স : 37 লিঙ্গ : পুৰুষ</p>	<p>KXM1534152</p> <p>ফটো উপলব্ধ</p>	<p>403</p> <p>নাম : এবলীন যাত্ৰামা বাৰিক স্বামীৰ নাম: অম্লান বাৰিক ঘৰ নং : 483 বয়স : 31 লিঙ্গ : মহিলা</p>	<p>KXM0439265</p> <p>ফটো উপলব্ধ</p>
<p>404</p> <p>নাম : ৰাহিল তাতি বাৰিক স্বামীৰ নাম: প্ৰবিন বাৰিক ঘৰ নং : ৪৮৩ বয়স : 30 লিঙ্গ : মহিলা</p>	<p>KXM0372805</p> <p>ফটো উপলব্ধ</p>	<p>405</p> <p>নাম : ভবানী ফুকন পিতাৰ নাম: বোপাশ্বৰ ফুকন ঘৰ নং : ৪৮৬ বয়স : 80 লিঙ্গ : পুৰুষ</p>	<p>KXM1530467</p> <p>ফটো উপলব্ধ</p>	<p>406</p> <p>নাম : চন্দন ফুকন পিতাৰ নাম: ভবানী ফুকন ঘৰ নং : 486 বয়স : 53 লিঙ্গ : পুৰুষ</p>	<p>KXM1530489</p> <p>ফটো উপলব্ধ</p>
<p>407</p> <p>নাম : ইশান ফুকন পিতাৰ নাম: ভবানী ফুকন ঘৰ নং : ৪৮৬ বয়স : 50 লিঙ্গ : পুৰুষ</p>	<p>KXM1530503</p> <p>ফটো উপলব্ধ</p>	<p>408</p> <p>নাম : বৰ্ণালী ফুকন স্বামীৰ নাম: চন্দন ফুকন ঘৰ নং : 486 বয়স : 48 লিঙ্গ : মহিলা</p>	<p>KXM1530490</p> <p>ফটো উপলব্ধ</p>	<p>409</p> <p>নাম : উলী ধৰ স্বামীৰ নাম: অৰুন ধৰ ঘৰ নং : ৪৮৭ বয়স : 56 লিঙ্গ : মহিলা</p>	<p>KXM1530525</p> <p>ফটো উপলব্ধ</p>
<p>410</p> <p>নাম : অৰ্পন ধৰ পিতাৰ নাম: অৰুন ধৰ ঘৰ নং : 487 বয়স : 30 লিঙ্গ : পুৰুষ</p>	<p>KXM0098889</p> <p>ফটো উপলব্ধ</p>	<p>411</p> <p>নাম : শিল্পা দেৱ ধৰ পিতাৰ নাম: অৰ্পন ধৰ ঘৰ নং : 487 বয়স : 26 লিঙ্গ : মহিলা</p>	<p>YEH0140400</p> <p>ফটো উপলব্ধ</p>	<p>412</p> <p>নাম : ৰাজনিতা ধৰ পিতাৰ নাম: মানিক ধৰ ঘৰ নং : 487 বয়স : 21 লিঙ্গ : মহিলা</p>	<p>KXM3176088</p> <p>ফটো উপলব্ধ</p>
<p>413</p> <p>নাম : মানিক ধৰ পিতাৰ নাম: অতুল ধৰ ঘৰ নং : ৪৮৭গ বয়স : 56 লিঙ্গ : পুৰুষ</p>	<p>KXM1530581</p> <p>ফটো উপলব্ধ</p>	<p>414</p> <p>নাম : মঞ্জুৰানি ধৰ স্বামীৰ নাম: মানিক ধৰ ঘৰ নং : ৪৮৭গ বয়স : 45 লিঙ্গ : মহিলা</p>	<p>KXM1530592</p> <p>ফটো উপলব্ধ</p>	<p>415</p> <p>নাম : ইলিয়া চনা পিতাৰ নাম: হাবিল চনা ঘৰ নং : 488 বয়স : 57 লিঙ্গ : পুৰুষ</p>	<p>KXM0098905</p> <p>ফটো উপলব্ধ</p>



416 নাম : ৰেবীকা চোনা স্বামীৰ নাম : হাবিল চোনা ঘৰ নং : 8৮৮ বয়স : 56 লিঙ্গ : মহিলা	KXM1530627 ফটো উপলব্ধ	417 নাম : চিলবীনা চনা স্বামীৰ নাম : হালিয়া চনা ঘৰ নং : 488 বয়স : 45 লিঙ্গ : মহিলা	KXM0098947 ফটো উপলব্ধ	418 নাম : জোহনা হৰপাল চনা স্বামীৰ নাম : পিলাত চনা ঘৰ নং : 488 বয়স : 31 লিঙ্গ : মহিলা	KXM3244274 ফটো উপলব্ধ
419 নাম : পীলাত চনা পিতাৰ নাম : হাবিল চনা ঘৰ নং : 488 বয়স : 30 লিঙ্গ : পুৰুষ	KXM0098988 ফটো উপলব্ধ	420 নাম : আলোক চোনা পিতাৰ নাম : হাবিল চোনা ঘৰ নং : 8৮৮ক বয়স : 47 লিঙ্গ : পুৰুষ	KXM1530638 ফটো উপলব্ধ	421 নাম : এলিনা চোনা স্বামীৰ নাম : আলোক চোনা ঘৰ নং : 8৮৮ক বয়স : 42 লিঙ্গ : মহিলা	KXM1530649 ফটো উপলব্ধ
422 নাম : ময়ূৰী গগৈ ফুকন স্বামীৰ নাম : সুমন্ত ফুকন ঘৰ নং : 8৮৯ বয়স : 46 লিঙ্গ : মহিলা	KXM1530672 ফটো উপলব্ধ	S2 423 নাম : বসন্ত ফুকন পিতাৰ নাম : কল ফুকন ঘৰ নং : 8৮৯ বয়স : 42 লিঙ্গ : পুৰুষ	KXM1530683 ফটো উপলব্ধ	424 নাম : ৰাজেন্দ্ৰ ফুকন পিতাৰ নাম : গৌলক ফুকন ঘৰ নং : 8৯১ বয়স : 69 লিঙ্গ : পুৰুষ	KXM1530694 ফটো উপলব্ধ
425 নাম : বস্তী ফুকন স্বামীৰ নাম : ৰাজেন ফুকন ঘৰ নং : 8৯১ বয়স : 59 লিঙ্গ : মহিলা	KXM1530707 ফটো উপলব্ধ	426 নাম : মাধৱ্য ফুকন পিতাৰ নাম : ৰাজেন ফুকন ঘৰ নং : 8৯১ বয়স : 42 লিঙ্গ : পুৰুষ	KXM1530718 ফটো উপলব্ধ	427 নাম : হৰিচিলীম নন্দ পিতাৰ নাম : মাৰকেশ নন্দ ঘৰ নং : 8৯২ বয়স : 52 লিঙ্গ : পুৰুষ	KXM1530752 ফটো উপলব্ধ
428 নাম : ড্যানিয়েল নন্দ পিতাৰ নাম : হৰিচিলীম নন্দ ঘৰ নং : 492 বয়স : 39 লিঙ্গ : পুৰুষ	KXM0555201 ফটো উপলব্ধ	429 নাম : ইচাগ বাঘ পিতাৰ নাম : বথী বাঘ ঘৰ নং : 492 ক বয়স : 64 লিঙ্গ : পুৰুষ	YEH0144303 ফটো উপলব্ধ	430 নাম : প্ৰতাপ বাঘ পিতাৰ নাম : ইচাগ বাঘ ঘৰ নং : 492 ক বয়স : 30 লিঙ্গ : পুৰুষ	YEH0144238 ফটো উপলব্ধ
431 নাম : দীপক বাঘ পিতাৰ নাম : ইচাক বাঘ ঘৰ নং : 492 ক বয়স : 25 লিঙ্গ : পুৰুষ	YEH0147959 ফটো উপলব্ধ	432 নাম : টুপীধৰ গগৈ পিতাৰ নাম : গুনাৰাম গগৈ ঘৰ নং : 8৯৩ বয়স : 42 লিঙ্গ : পুৰুষ	KXM1530785 ফটো উপলব্ধ	433 নাম : ললিতা গগৈ স্বামীৰ নাম : টুপীধৰ গগৈ ঘৰ নং : 8৯৩ বয়স : 40 লিঙ্গ : মহিলা	KXM1530796 ফটো উপলব্ধ
434 নাম : বিন গগৈ স্বামীৰ নাম : গোপাল গগৈ ঘৰ নং : 8৯৩ বয়স : 39 লিঙ্গ : মহিলা	KXM2029438 ফটো উপলব্ধ	435 নাম : গোপাল গগৈ পিতাৰ নাম : গুনাৰাম গগৈ ঘৰ নং : 8৯৩ বয়স : 38 লিঙ্গ : পুৰুষ	KXM1530809 ফটো উপলব্ধ	436 নাম : পৰিসীতা গগৈ স্বামীৰ নাম : বিতুল গগৈ ঘৰ নং : 493 বয়স : 30 লিঙ্গ : মহিলা	YEH0163303 ফটো উপলব্ধ
437 নাম : কৰবী গগৈ স্বামীৰ নাম : বুৰুল গগৈ ঘৰ নং : 493 বয়স : 28 লিঙ্গ : মহিলা	YEH0175646 ফটো উপলব্ধ	438 নাম : বুৰুল গগৈ পিতাৰ নাম : যুগেন গগৈ ঘৰ নং : 493 বয়স : 24 লিঙ্গ : পুৰুষ	KXM0448985 ফটো উপলব্ধ	439 নাম : সমুদ্ৰ গগৈ পিতাৰ নাম : টুপীধৰ গগৈ ঘৰ নং : 493 বয়স : 22 লিঙ্গ : পুৰুষ	KXM3177888 ফটো উপলব্ধ
440 নাম : জিতেন্দ্ৰ গগৈ পিতাৰ নাম : হৰেন্দ্ৰ গগৈ ঘৰ নং : 8৯৪ বয়স : 85 লিঙ্গ : পুৰুষ	KXM1530810 ফটো উপলব্ধ	441 নাম : দমন্তী গগৈ স্বামীৰ নাম : জিতেন গগৈ ঘৰ নং : 8৯৪ বয়স : 77 লিঙ্গ : মহিলা	KXM1530821 ফটো উপলব্ধ	442 নাম : ক্ষীৰ প্ৰভা গগৈ পিতাৰ নাম : জিতেন গগৈ ঘৰ নং : 8৯৪ বয়স : 58 লিঙ্গ : মহিলা	KXM1530832 ফটো উপলব্ধ
443 নাম : জয়ন্ত গগৈ পিতাৰ নাম : জিতেন গগৈ ঘৰ নং : 8৯৪ বয়স : 52 লিঙ্গ : পুৰুষ	KXM1530843 ফটো উপলব্ধ	444 নাম : যুগমায়া গগৈ স্বামীৰ নাম : জয়ন্ত গগৈ ঘৰ নং : 8৯৪ বয়স : 49 লিঙ্গ : মহিলা	KXM1530854 ফটো উপলব্ধ	445 নাম : গায়ত্ৰী গগৈ পিতাৰ নাম : জয়ন্ত গগৈ ঘৰ নং : 494 বয়স : 29 লিঙ্গ : মহিলা	KXM0179986 ফটো উপলব্ধ



446	KXM3279890	নাম : গৌৰৰ জ্যোতি গগৈ পিতাৰ নাম: জয়ন্ত গগৈ ঘৰ নং : 8৯৪ বয়স : 23 লিঙ্গ : পুৰুষ	ফটো উপলব্ধ	447	KXM1530876	নাম : গুলাপি গগৈ স্বামীৰ নাম: কুলধৰ গগৈ ঘৰ নং : 495 বয়স : 78 লিঙ্গ : মহিলা	ফটো উপলব্ধ	448	KXM1530887	নাম : প্ৰফুল্ল গগৈ পিতাৰ নাম: কুলধৰ ঘৰ নং : 8৯৫ বয়স : 53 লিঙ্গ : পুৰুষ	ফটো উপলব্ধ
# 449	KXM1530898	নাম : বাজেন গগৈ পিতাৰ নাম: কুলধৰ গগৈ ঘৰ নং : 8৯৫ বয়স : 51 লিঙ্গ : পুৰুষ	ফটো উপলব্ধ	450	KXM1530901	নাম : গুলাপি গগৈ স্বামীৰ নাম: লোকেশ্বৰ গগৈ ঘৰ নং : 8৯৫ বয়স : 48 লিঙ্গ : মহিলা	ফটো উপলব্ধ	451	KXM1534163	নাম : বন্দিতা গগৈ পিতাৰ নাম: বাজেন গগৈ ঘৰ নং : 8৯৫ বয়স : 31 লিঙ্গ : মহিলা	ফটো উপলব্ধ
452	KXM0471748	নাম : তুষা গগৈ পিতাৰ নাম: বাজেন গগৈ ঘৰ নং : 8৯৫ বয়স : 25 লিঙ্গ : মহিলা	ফটো উপলব্ধ	453	KXM0438523	নাম : সঞ্জীৱ গগৈ পিতাৰ নাম: বৃদ্ধেশ্বৰ গগৈ ঘৰ নং : 496 বয়স : 25 লিঙ্গ : পুৰুষ	ফটো উপলব্ধ	454	KXM1530934	নাম : বৃদ্ধেশ্বৰ গগৈ পিতাৰ নাম: অকন গগৈ ঘৰ নং : 8৯৬ বয়স : 57 লিঙ্গ : পুৰুষ	ফটো উপলব্ধ
455	KXM1530945	নাম : দুৰ্গা গগৈ স্বামীৰ নাম: বৃদ্ধেশ্বৰ গগৈ ঘৰ নং : 8৯৭ বয়স : 44 লিঙ্গ : মহিলা	ফটো উপলব্ধ	456	KXM0296418	নাম : দেৱজিত গগৈ পিতাৰ নাম: বৃদ্ধেশ্বৰ গগৈ ঘৰ নং : 8৯৭ বয়স : 34 লিঙ্গ : পুৰুষ	ফটো উপলব্ধ	457	KXM0296426	নাম : প্ৰণৱ গগৈ পিতাৰ নাম: বৃদ্ধেশ্বৰ গগৈ ঘৰ নং : 8৯৭ বয়স : 34 লিঙ্গ : পুৰুষ	ফটো উপলব্ধ
458	KXM0471284	নাম : বিজয় গগৈ স্বামীৰ নাম: প্ৰণৱ গগৈ ঘৰ নং : 497 বয়স : 33 লিঙ্গ : মহিলা	ফটো উপলব্ধ	459	KXM0296467	নাম : বন্দাবন গগৈ পিতাৰ নাম: বৃদ্ধেশ্বৰ গগৈ ঘৰ নং : 8৯৭ বয়স : 31 লিঙ্গ : পুৰুষ	ফটো উপলব্ধ	E 460	KXM1530978	নাম : শান্তি বাঘ স্বামীৰ নাম: কানিয়েল বাঘ ঘৰ নং : 8৯৮ বয়স : 85 লিঙ্গ : মহিলা	ফটো উপলব্ধ
461	KXM1530989	নাম : বিজয় বাঘ পিতাৰ নাম: কানিয়েল বাঘ ঘৰ নং : 8৯৮ বয়স : 52 লিঙ্গ : পুৰুষ	ফটো উপলব্ধ	462	KXM1530990	নাম : ষ্টেৰ বাঘ স্বামীৰ নাম: বিজয় বাঘ ঘৰ নং : 8৯৮ বয়স : 48 লিঙ্গ : মহিলা	ফটো উপলব্ধ	463	YEH0011775	নাম : চমৰনী হাতী স্বামীৰ নাম: বাজেন হাতী ঘৰ নং : 498 বয়স : 34 লিঙ্গ : মহিলা	ফটো উপলব্ধ
464	YEH0141325	নাম : সুৰজ লাকড়া পিতাৰ নাম: সুশীল লাকড়া ঘৰ নং : 498 ক বয়স : 22 লিঙ্গ : পুৰুষ	ফটো উপলব্ধ	465	KXM1531017	নাম : সুশীল লাকড়া পিতাৰ নাম: জোনাচ লাকড়া ঘৰ নং : 8৯৮ ক বয়স : 53 লিঙ্গ : পুৰুষ	ফটো উপলব্ধ	466	KXM1531028	নাম : মিনতি লাকড়া স্বামীৰ নাম: সুশীল লাকড়া ঘৰ নং : 8৯৮ ক বয়স : 50 লিঙ্গ : মহিলা	ফটো উপলব্ধ
#2 467	YEH0159988	নাম : অমতা হৰ স্বামীৰ নাম: জীহ হৰ ঘৰ নং : 499 বয়স : 60 লিঙ্গ : মহিলা	ফটো উপলব্ধ	468	KXM0135244	নাম : আবদানু ৰাঘ পিতাৰ নাম: মিঠুৱেল বাঘ ঘৰ নং : 8৯৯ বয়স : 32 লিঙ্গ : পুৰুষ	ফটো উপলব্ধ	469	YEH0108696	নাম : ৰীমা তিকী মাতৃৰ নাম: তাচিজা তিকী ঘৰ নং : 499 বয়স : 29 লিঙ্গ : মহিলা	ফটো উপলব্ধ
470	KXM0136861	নাম : চামোৱেল হৰ পিতাৰ নাম: ইয়াইল হৰ ঘৰ নং : 8৯৯ ক বয়স : 34 লিঙ্গ : পুৰুষ	ফটো উপলব্ধ	471	KXM1531084	নাম : মিমিলাল হৰ পিতাৰ নাম: ফিলিপ হৰ ঘৰ নং : 8৯৯ ক বয়স : 78 লিঙ্গ : পুৰুষ	ফটো উপলব্ধ	S 472	KXM1531062	নাম : জীহ হৰ পিতাৰ নাম: মহলাল হৰ ঘৰ নং : 8৯৯ ক বয়স : 47 লিঙ্গ : পুৰুষ	ফটো উপলব্ধ
473	KXM1531006	নাম : বাজেন হাতী পিতাৰ নাম: আল্পা হাতী ঘৰ নং : 501 বয়স : 38 লিঙ্গ : পুৰুষ	ফটো উপলব্ধ	474	KXM1530956	নাম : বসন্ত গগৈ পিতাৰ নাম: বৃদ্ধেশ্বৰ গগৈ ঘৰ নং : 501 বয়স : 34 লিঙ্গ : পুৰুষ	ফটো উপলব্ধ	475	KXM0296475	নাম : সুৰজমণি গগৈ স্বামীৰ নাম: বসন্ত গগৈ ঘৰ নং : 501 বয়স : 31 লিঙ্গ : মহিলা	ফটো উপলব্ধ



476 নাম : চালটিয়েল মাড়াৰী পিতাৰ নাম: গীদিয়ন মাড়াৰী ঘৰ নং : ৫০৪ বয়স : 47 লিঙ্গ : পুৰুষ	KXM1531108 ফটো উপলব্ধ	477 নাম : গীতা মাড়াৰী স্বামীৰ নাম: চালটিয়েল মাড়াৰী ঘৰ নং : ৫০৪ বয়স : 45 লিঙ্গ : মহিলা	KXM1531119 ফটো উপলব্ধ	478 নাম : অজিত উইকা পিতাৰ নাম: জুবিল উইকা ঘৰ নং : ৫০৫ বয়স : 60 লিঙ্গ : পুৰুষ	KXM1531142 ফটো উপলব্ধ
479 নাম : বুমেলা উইকা পিতাৰ নাম: জুবিল উইকা ঘৰ নং : ৫০৫ বয়স : 51 লিঙ্গ : পুৰুষ	KXM1531153 ফটো উপলব্ধ	480 নাম : পাউলিন উইকা স্বামীৰ নাম: বুমেলা উইকা ঘৰ নং : ৫০৫ বয়স : 45 লিঙ্গ : মহিলা	KXM1531164 ফটো উপলব্ধ	481 নাম : য়োচেফ উইকা পিতাৰ নাম: অজিত উইকা ঘৰ নং : ৫০৫ বয়স : 38 লিঙ্গ : পুৰুষ	KXM1531175 ফটো উপলব্ধ
482 নাম : অনুগ্রহ ঐকা পিতাৰ নাম: অজিত ঐকা ঘৰ নং : 505 বয়স : 33 লিঙ্গ : পুৰুষ	KXM0181008 ফটো উপলব্ধ	483 নাম : গিতা উইকা স্বামীৰ নাম: য়োচেফ উইকা ঘৰ নং : ৫০৫ বয়স : 32 লিঙ্গ : মহিলা	KXM0606707 ফটো উপলব্ধ	484 নাম : মাৰ্টিনা ঐকা স্বামীৰ নাম: অনুগ্রহ ঐকা ঘৰ নং : 505 বয়স : 32 লিঙ্গ : মহিলা	KXM3163797 ফটো উপলব্ধ
485 নাম : উজ্জল ঐকা পিতাৰ নাম: অজিত ঐকা ঘৰ নং : 506 বয়স : 36 লিঙ্গ : পুৰুষ	KXM3439130 ফটো উপলব্ধ	486 নাম : প্ৰেমী ঐকা স্বামীৰ নাম: উজ্জল ঐকা ঘৰ নং : 506 বয়স : 31 লিঙ্গ : মহিলা	YEH0103549 ফটো উপলব্ধ	487 নাম : গিৰিন গগৈ পিতাৰ নাম: লেবন গগৈ ঘৰ নং : ৫০৭ বয়স : 80 লিঙ্গ : পুৰুষ	KXM1531186 ফটো উপলব্ধ
488 নাম : বেন গগৈ স্বামীৰ নাম: গিৰিন গগৈ ঘৰ নং : ৫০৭ বয়স : 76 লিঙ্গ : মহিলা	KXM1531197 ফটো উপলব্ধ	489 নাম : বিজু গগৈ পিতাৰ নাম: গিৰিন গগৈ ঘৰ নং : ৫০৭ বয়স : 48 লিঙ্গ : পুৰুষ	KXM1531200 ফটো উপলব্ধ	490 নাম : জিতু গগৈ পিতাৰ নাম: গিৰিন গগৈ ঘৰ নং : ৫০৭ বয়স : 46 লিঙ্গ : পুৰুষ	KXM1531211 ফটো উপলব্ধ
491 নাম : শৰত গগৈ পিতাৰ নাম: গিৰিন গগৈ ঘৰ নং : ৫০৭ বয়স : 44 লিঙ্গ : পুৰুষ	KXM1531233 ফটো উপলব্ধ	492 নাম : দিপালী গগৈ স্বামীৰ নাম: জিতু গগৈ ঘৰ নং : ৫০৭ বয়স : 43 লিঙ্গ : মহিলা	KXM1531222 ফটো উপলব্ধ	493 নাম : টুটু গগৈ পিতাৰ নাম: গিৰিন গগৈ ঘৰ নং : 507 বয়স : 42 লিঙ্গ : পুৰুষ	KXM1531244 ফটো উপলব্ধ
494 নাম : উষা গগৈ স্বামীৰ নাম: টুটু গগৈ ঘৰ নং : 507 বয়স : 40 লিঙ্গ : মহিলা	KXM1531255 ফটো উপলব্ধ	495 নাম : জোৎস্না গগৈ স্বামীৰ নাম: বিজু গগৈ ঘৰ নং : ৫০৭ বয়স : 37 লিঙ্গ : মহিলা	KXM1531277 ফটো উপলব্ধ	496 নাম : মৌচুমী গগৈ স্বামীৰ নাম: শৰত গগৈ ঘৰ নং : 507 বয়স : 36 লিঙ্গ : মহিলা	KXM0102566 ফটো উপলব্ধ
497 নাম : খগেন গগৈ পিতাৰ নাম: টুটু গগৈ ঘৰ নং : ৫০৭ বয়স : 24 লিঙ্গ : পুৰুষ	KXM3312584 ফটো উপলব্ধ	498 নাম : বুদ্ধজিৎ গগৈ পিতাৰ নাম: টুটু গগৈ ঘৰ নং : 507 বয়স : 20 লিঙ্গ : পুৰুষ	YEH0139261 ফটো উপলব্ধ	499 নাম : সৌৰভ গগৈ পিতাৰ নাম: জিতু গগৈ ঘৰ নং : 507 বয়স : 19 লিঙ্গ : পুৰুষ	YEH0133983 ফটো উপলব্ধ
500 নাম : দেবজিত গগৈ পিতাৰ নাম: বঞ্জিত গগৈ ঘৰ নং : 508 ক বয়স : 22 লিঙ্গ : পুৰুষ	YEH0145094 ফটো উপলব্ধ	E 501 নাম : যদনাথ গগৈ পিতাৰ নাম: নৰহৰি গগৈ ঘৰ নং : ৫০৮ ক বয়স : 68 লিঙ্গ : পুৰুষ	KXM1531302 ফটো উপলব্ধ	502 নাম : বেন গগৈ স্বামীৰ নাম: যদনাথ গগৈ ঘৰ নং : ৫০৮ ক বয়স : 64 লিঙ্গ : মহিলা	KXM1531313 ফটো উপলব্ধ
503 নাম : বঞ্জিত গগৈ পিতাৰ নাম: যদনাথ গগৈ ঘৰ নং : ৫০৮ ক বয়স : 47 লিঙ্গ : পুৰুষ	KXM1531324 ফটো উপলব্ধ	504 নাম : পূৰ্বী গগৈ স্বামীৰ নাম: বঞ্জিত গগৈ ঘৰ নং : ৫০৮ ক বয়স : 45 লিঙ্গ : মহিলা	KXM1531335 ফটো উপলব্ধ	505 নাম : গংগা গগৈ স্বামীৰ নাম: জিতু গগৈ ঘৰ নং : ৫০৮ ক বয়স : 40 লিঙ্গ : মহিলা	KXM1531357 ফটো উপলব্ধ



506 নাম : ডিচেম্বৰ গগৈ পিতাৰ নাম: ধৰ্মকান্ত গগৈ ঘৰ নং : ৫০৯ বয়স : 58 লিঙ্গ : পুৰুষ	KXM1531368 ফটো উপলব্ধ	507 নাম : শশীপ্ৰভা গগৈ স্বামীৰ নাম: ডিচেম্বৰ গগৈ ঘৰ নং : ৫০৯ বয়স : 53 লিঙ্গ : মহিলা	KXM1531379 ফটো উপলব্ধ	508 নাম : ৰাতুল গগৈ অন্যান্য: ডিচেম্বৰ গগৈ ঘৰ নং : ৫০৯ বয়স : 35 লিঙ্গ : পুৰুষ	KXM1531404 ফটো উপলব্ধ
509 নাম : বন্দি গগৈ স্বামীৰ নাম: ৰাতুল গগৈ ঘৰ নং : ৫০৯ বয়স : 29 লিঙ্গ : মহিলা	KXM0449280 ফটো উপলব্ধ	510 নাম : পদুমাকান্ত চেতিয়া পিতাৰ নাম: লৱন চেতিয়া ঘৰ নং : ৫১০ বয়স : 74 লিঙ্গ : পুৰুষ	KXM1531415 ফটো উপলব্ধ	511 নাম : লাবনঅয় চেতিয়া বঢ়াগোহাই স্বামীৰ নাম: পদঅম কানঅত চেতিয়া ঘৰ নং : ৫১০ বয়স : 70 লিঙ্গ : মহিলা	KXM1531426 ফটো উপলব্ধ
512 নাম : সুসীতা চেতিয়া পিতাৰ নাম: পদ্ম কান্ত চেতিয়া ঘৰ নং : 510 বয়স : 32 লিঙ্গ : মহিলা	YEH0135731 ফটো উপলব্ধ	513 নাম : বৰষা চেতিয়া পিতাৰ নাম: প্ৰদীপ চেতিয়া ঘৰ নং : ৫১০ বয়স : 31 লিঙ্গ : মহিলা	KXM1534334 ফটো উপলব্ধ	514 নাম : দীপশিখা চেতিয়া পিতাৰ নাম: ৰঞ্জিত চেতিয়া ঘৰ নং : 510 বয়স : 24 লিঙ্গ : মহিলা	KXM3273596 ফটো উপলব্ধ
515 নাম : বৰ্ণালী চেতিয়া পিতাৰ নাম: প্ৰতাপ চেতিয়া ঘৰ নং : 510 বয়স : 22 লিঙ্গ : মহিলা	KXM3158342 ফটো উপলব্ধ	516 নাম : পৰিসিতা চেতিয়া পিতাৰ নাম: ৰঞ্জিত চেতিয়া ঘৰ নং : 510 ক বয়স : 20 লিঙ্গ : মহিলা	YEH0147322 ফটো উপলব্ধ	517 নাম : সপোন চেতিয়া পিতাৰ নাম: প্ৰতাপ চেতিয়া ঘৰ নং : ৫১০ক বয়স : 27 লিঙ্গ : পুৰুষ	KXM0371351 ফটো উপলব্ধ
518 নাম : প্ৰতাপ চেতিয়া পিতাৰ নাম: শিৱনাথ চেতিয়া ঘৰ নং : ৫১০ক বয়স : 60 লিঙ্গ : পুৰুষ	KXM1531460 ফটো উপলব্ধ	519 নাম : অজিত কুমাৰ চেতিয়া পিতাৰ নাম: শিৱ নাথ চেতিয়া ঘৰ নং : ৫১০ক বয়স : 56 লিঙ্গ : পুৰুষ	KXM1531482 ফটো উপলব্ধ	520 নাম : ৰঞ্জিত চেতিয়া পিতাৰ নাম: শিৱ চেতিয়া ঘৰ নং : ৫১০ক বয়স : 53 লিঙ্গ : পুৰুষ	KXM1531506 ফটো উপলব্ধ
521 নাম : ৰূপাঞ্জলী চেতিয়া পিতাৰ নাম: শিৱ চেতিয়া ঘৰ নং : ৫১০ক বয়স : 51 লিঙ্গ : মহিলা	KXM1531528 ফটো উপলব্ধ	522 নাম : মৃদলা চেতিয়া স্বামীৰ নাম: প্ৰতাপ চেতিয়া ঘৰ নং : ৫১০ক বয়স : 50 লিঙ্গ : মহিলা	KXM1531471 ফটো উপলব্ধ	523 নাম : লিয়েনচি সোনোৱাল চেতিয়া স্বামীৰ নাম: অজিত চেতিয়া ঘৰ নং : ৫১০ক বয়স : 47 লিঙ্গ : মহিলা	KXM1531493 ফটো উপলব্ধ
524 নাম : মীনা চেতিয়া স্বামীৰ নাম: ৰঞ্জিত চেতিয়া ঘৰ নং : ৫১০ক বয়স : 46 লিঙ্গ : মহিলা	KXM1531517 ফটো উপলব্ধ	525 নাম : দিৰ্জেন চেতিয়া পিতাৰ নাম: উমেশ্বৰ চেতিয়া ঘৰ নং : ৫১২ বয়স : 52 লিঙ্গ : পুৰুষ	KXM1531539 ফটো উপলব্ধ	526 নাম : নিজৰা চেতিয়া স্বামীৰ নাম: দিৰ্জেন চেতিয়া ঘৰ নং : ৫১২ বয়স : 50 লিঙ্গ : মহিলা	KXM1531540 ফটো উপলব্ধ
527 নাম : ৰবিন চেতিয়া পিতাৰ নাম: উমেশ্বৰ চেতিয়া ঘৰ নং : ৫১২ বয়স : 44 লিঙ্গ : পুৰুষ	KXM1531551 ফটো উপলব্ধ	528 নাম : ঘনকান্তী চেতিয়া স্বামীৰ নাম: ৰবীন চেতিয়া ঘৰ নং : ৫১২ বয়স : 39 লিঙ্গ : মহিলা	KXM1531802 ফটো উপলব্ধ	529 নাম : বিতপন চেতিয়া পিতাৰ নাম: দিৰ্জেন চেতিয়া ঘৰ নং : ৫১২ বয়স : 33 লিঙ্গ : পুৰুষ	KXM1534027 ফটো উপলব্ধ
530 নাম : দন্দী গগৈ পিতাৰ নাম: ডিম্বেশ্বৰ গগৈ ঘৰ নং : ৫১৩ বয়স : 44 লিঙ্গ : পুৰুষ	KXM1531573 ফটো উপলব্ধ	531 নাম : ৰুহিনী গগৈ পিতাৰ নাম: ডিম্বেশ্বৰ গগৈ ঘৰ নং : ৫১৩ বয়স : 44 লিঙ্গ : মহিলা	KXM1531595 ফটো উপলব্ধ	532 নাম : ললীতা গগৈ স্বামীৰ নাম: দন্দী গগৈ ঘৰ নং : ৫১৩ বয়স : 42 লিঙ্গ : মহিলা	KXM1531584 ফটো উপলব্ধ
533 নাম : কমল গগৈ পিতাৰ নাম: ডিম্বেশ্বৰ গগৈ ঘৰ নং : ৫১৩ বয়স : 39 লিঙ্গ : পুৰুষ	KXM1531608 ফটো উপলব্ধ	534 নাম : মমী গগৈ স্বামীৰ নাম: কমল গগৈ ঘৰ নং : ৫১৩ বয়স : 37 লিঙ্গ : মহিলা	KXM1534232 ফটো উপলব্ধ	535 নাম : দিপালী গগৈ পিতাৰ নাম: দান্দী গগৈ ঘৰ নং : 513 বয়স : 24 লিঙ্গ : মহিলা	KXM3397247 ফটো উপলব্ধ



536 নাম : নিৰমাই গগৈ স্বামীৰ নাম : মোকেন গগৈ ঘৰ নং : ৫১৪ বয়স : 52 লিঙ্গ : মহিলা	KXM1531619 ফটো উপলব্ধ	537 নাম : জন নাথ স্বামীৰ নাম : জগেশ গগৈ ঘৰ নং : ৫১৪ বয়স : 29 লিঙ্গ : মহিলা	KXM0542019 ফটো উপলব্ধ	538 নাম : নৰোত্তম গগৈ পিতাৰ নাম : মোকেন গগৈ ঘৰ নং : ৫১৪ বয়স : 29 লিঙ্গ : পুৰুষ	KXM0555326 ফটো উপলব্ধ
539 নাম : বেনুধৰ গগৈ পিতাৰ নাম : নোমল গগৈ ঘৰ নং : ৫১৫ বয়স : 67 লিঙ্গ : পুৰুষ	KXM1531620 ফটো উপলব্ধ	540 নাম : নোবাদী গগৈ স্বামীৰ নাম : বেনুধৰ গগৈ ঘৰ নং : ৫১৫ বয়স : 55 লিঙ্গ : মহিলা	KXM1531631 ফটো উপলব্ধ	541 নাম : ফটিক গগৈ পিতাৰ নাম : বেনুধৰ গগৈ ঘৰ নং : ৫১৫ বয়স : 31 লিঙ্গ : পুৰুষ	KXM0298505 ফটো উপলব্ধ
542 নাম : যোগেন গগৈ পিতাৰ নাম : বেনুধৰ গগৈ ঘৰ নং : ৫১৫ বয়স : 28 লিঙ্গ : পুৰুষ	KXM0135640 ফটো উপলব্ধ	543 নাম : মিনতী বৰুৱা গগৈ স্বামীৰ নাম : যোগেন গগৈ ঘৰ নং : 515 বয়স : 28 লিঙ্গ : মহিলা	YEHO162685 ফটো উপলব্ধ	544 নাম : কেশব গগৈ পিতাৰ নাম : জগত গগৈ ঘৰ নং : ৫১৬ বয়স : 81 লিঙ্গ : পুৰুষ	KXM1531642 ফটো উপলব্ধ
545 নাম : পিতাম্বৰ গগৈ পিতাৰ নাম : কেশব গগৈ ঘৰ নং : ৫১৬ বয়স : 49 লিঙ্গ : পুৰুষ	KXM1531664 ফটো উপলব্ধ	546 নাম : অৰূপ গগৈ পিতাৰ নাম : কেশব গগৈ ঘৰ নং : ৫১৬ বয়স : 46 লিঙ্গ : পুৰুষ	KXM1531686 ফটো উপলব্ধ	547 নাম : বুলমনি গগৈ স্বামীৰ নাম : পিতাম্বৰ গগৈ ঘৰ নং : ৫১৬ বয়স : 44 লিঙ্গ : মহিলা	KXM1531675 ফটো উপলব্ধ
548 নাম : সোনমনি গগৈ স্বামীৰ নাম : অৰূপ গগৈ ঘৰ নং : ৫১৬ বয়স : 40 লিঙ্গ : মহিলা	KXM1531697 ফটো উপলব্ধ	549 নাম : প্ৰতিমা গগৈ স্বামীৰ নাম : জগন্নাথ গগৈ ঘৰ নং : ৫১৭ বয়স : 55 লিঙ্গ : মহিলা	KXM1531711 ফটো উপলব্ধ	550 নাম : কৃষ্ণাজোতি গগৈ পিতাৰ নাম : প্ৰতিমা গগৈ ঘৰ নং : ৫১৭ বয়স : 33 লিঙ্গ : পুৰুষ	KXM1534196 ফটো উপলব্ধ
551 নাম : ভদ্রাৱতী গগৈ স্বামীৰ নাম : শশীকান্ত গগৈ ঘৰ নং : ৫১৯ বয়স : 65 লিঙ্গ : মহিলা	KXM1531733 ফটো উপলব্ধ	552 নাম : বলিদিতা গগৈ স্বামীৰ নাম : নবীন গগৈ ঘৰ নং : 519 বয়স : 35 লিঙ্গ : মহিলা	KXM0103739 ফটো উপলব্ধ	553 নাম : নবীন গগৈ পিতাৰ নাম : শশীকান্ত গগৈ ঘৰ নং : ৫১৯ বয়স : 34 লিঙ্গ : পুৰুষ	KXM1531744 ফটো উপলব্ধ
554 নাম : বৈকুণ্ঠ গগৈ পিতাৰ নাম : শশী কান্ত গগৈ ঘৰ নং : ৫১৯ বয়স : 33 লিঙ্গ : পুৰুষ	KXM1531755 ফটো উপলব্ধ	555 নাম : প্ৰিয়া বড়া গগৈ স্বামীৰ নাম : বৈকুণ্ঠ গগৈ ঘৰ নং : 519 বয়স : 24 লিঙ্গ : মহিলা	KXM0466417 ফটো উপলব্ধ	556 নাম : নিৰদা গগৈ স্বামীৰ নাম : ঘনকান্ত গগৈ ঘৰ নং : ৫২০ বয়স : 75 লিঙ্গ : মহিলা	KXM1531777 ফটো উপলব্ধ
557 নাম : ৰেবা কান্ত গগৈ পিতাৰ নাম : ঘনকান্ত গগৈ ঘৰ নং : ৫২০ বয়স : 40 লিঙ্গ : পুৰুষ	KXM1534038 ফটো উপলব্ধ	558 নাম : হৰেন গগৈ পিতাৰ নাম : ঘনকান্ত গগৈ ঘৰ নং : ৫২০ বয়স : 38 লিঙ্গ : পুৰুষ	KXM1531813 ফটো উপলব্ধ	559 নাম : ৰূপজ্যোতি গগৈ স্বামীৰ নাম : হৰেন গগৈ ঘৰ নং : 520 বয়স : 31 লিঙ্গ : মহিলা	KXM0469544 ফটো উপলব্ধ
560 নাম : নগেন লাহন পিতাৰ নাম : চণ্ডিবৰ লাহন ঘৰ নং : ৫২১ বয়স : 66 লিঙ্গ : পুৰুষ	KXM1531824 ফটো উপলব্ধ	561 নাম : লিলি লাহন স্বামীৰ নাম : নগেন লাহন ঘৰ নং : ৫২১ বয়স : 63 লিঙ্গ : মহিলা	KXM1531835 ফটো উপলব্ধ	562 নাম : পাপু লাহন পিতাৰ নাম : নগেন লাহন ঘৰ নং : ৫২১ বয়স : 32 লিঙ্গ : পুৰুষ	KXM1531857 ফটো উপলব্ধ
563 নাম : চম্পি বৰা লাহন স্বামীৰ নাম : পাপু লাহন ঘৰ নং : 521 বয়স : 24 লিঙ্গ : মহিলা	KXM3276748 ফটো উপলব্ধ	564 নাম : শান্তনু লাহন পিতাৰ নাম : ধমেশ্বৰ লাহন ঘৰ নং : 521 ক বয়স : 25 লিঙ্গ : পুৰুষ	KXM0421396 ফটো উপলব্ধ	565 নাম : ৰাতুল লাহন পিতাৰ নাম : ধমেশ্বৰ লাহন ঘৰ নং : ৫২১ক বয়স : 24 লিঙ্গ : পুৰুষ	KXM0468371 ফটো উপলব্ধ



566 নাম : ধৰ্মেশ্বৰ লাহন পিতাৰ নাম: চণ্ডিবৰ লাহন ঘৰ নং : ৫২১ক বয়স : 50 লিঙ্গ : পুৰুষ	KXM1531868 ফটো উপলব্ধ	567 নাম : বেউলা লাহন স্বামীৰ নাম: ধৰ্মেশ্বৰ লাহন ঘৰ নং : ৫২১ক বয়স : 45 লিঙ্গ : মহিলা	KXM1531879 ফটো উপলব্ধ	568 নাম : জিৰকান্ত লাহন পিতাৰ নাম: চন্দিবৰ লাহন ঘৰ নং : ৫২২ বয়স : 57 লিঙ্গ : পুৰুষ	KXM1531880 ফটো উপলব্ধ
569 নাম : বেণু লাহোন স্বামীৰ নাম: জিৰকান্ত লাহোন ঘৰ নং : ৫২২ বয়স : 50 লিঙ্গ : মহিলা	KXM1531891 ফটো উপলব্ধ	570 নাম : বিশ্বজিৎ লাহন পিতাৰ নাম: জীব কান্ত লাহন ঘৰ নং : ৫২২ বয়স : 25 লিঙ্গ : পুৰুষ	KXM0417816 ফটো উপলব্ধ	571 নাম : কেশৱ লাহন পিতাৰ নাম: চন্দিবৰ লাহন ঘৰ নং : ৫২২ক বয়স : 47 লিঙ্গ : পুৰুষ	KXM1531937 ফটো উপলব্ধ
572 নাম : মনিকা লাহন স্বামীৰ নাম: কেশৱ লাহন ঘৰ নং : ৫২২ক বয়স : 44 লিঙ্গ : মহিলা	KXM1531904 ফটো উপলব্ধ	573 নাম : সোনটি গগৈ পিতাৰ নাম: বগধৰ গগৈ ঘৰ নং : ৫২৩ বয়স : 63 লিঙ্গ : পুৰুষ	KXM1531948 ফটো উপলব্ধ	574 নাম : ৰঞ্জুমানি গগৈ স্বামীৰ নাম: সোনেশ্বৰ গগৈ ঘৰ নং : ৫২৩ বয়স : 61 লিঙ্গ : মহিলা	KXM1528865 ফটো উপলব্ধ
575 নাম : চন্দন কুমাৰ গগৈ পিতাৰ নাম: সোনেশ্বৰ গগৈ ঘৰ নং : 523 বয়স : 32 লিঙ্গ : পুৰুষ	KXM0471516 ফটো উপলব্ধ	576 নাম : ৰূপালী গগৈ স্বামীৰ নাম: ঠাগিৰাম গগৈ ঘৰ নং : ৫২৪ বয়স : 78 লিঙ্গ : মহিলা	KXM1531982 ফটো উপলব্ধ	577 নাম : বেবাকান্ত গগৈ পিতাৰ নাম: ঠাগিৰাম গগৈ ঘৰ নং : ৫২৪ বয়স : 52 লিঙ্গ : পুৰুষ	KXM1532009 ফটো উপলব্ধ
578 নাম : ফটিক গগৈ পিতাৰ নাম: খগেশ্বৰ গগৈ ঘৰ নং : ৫২৫ বয়স : 85 লিঙ্গ : পুৰুষ	KXM1532021 ফটো উপলব্ধ	579 নাম : লক্ষীনাথ গগৈ পিতাৰ নাম: ফটিক গগৈ ঘৰ নং : ৫২৫ বয়স : 39 লিঙ্গ : পুৰুষ	KXM1532032 ফটো উপলব্ধ	580 নাম : মামনি গগৈ স্বামীৰ নাম: লক্ষীনাথ গগৈ ঘৰ নং : ৫২৫ বয়স : 35 লিঙ্গ : মহিলা	KXM1532043 ফটো উপলব্ধ
581 নাম : তুলদা গগৈ স্বামীৰ নাম: গোপীৰাম গগৈ ঘৰ নং : ৫২৬ বয়স : 78 লিঙ্গ : মহিলা	KXM1532054 ফটো উপলব্ধ	582 নাম : টংকেশ্বৰ গগৈ পিতাৰ নাম: ভদ্রকান্ত গগৈ ঘৰ নং : ৫২৯ বয়স : 46 লিঙ্গ : পুৰুষ	KXM1532087 ফটো উপলব্ধ	583 নাম : শুবলা গগৈ স্বামীৰ নাম: বাবুল গগৈ ঘৰ নং : ৫২৯ বয়স : 43 লিঙ্গ : মহিলা	KXM1532098 ফটো উপলব্ধ
584 নাম : অমৃত গগৈ পিতাৰ নাম: টংকেশ্বৰ গগৈ ঘৰ নং : ৫২৯ বয়স : 28 লিঙ্গ : পুৰুষ	KXM0436089 ফটো উপলব্ধ	585 নাম : অজিত গগৈ পিতাৰ নাম: টংকেশ্বৰ গগৈ ঘৰ নং : ৫২৯ বয়স : 26 লিঙ্গ : পুৰুষ	KXM0445486 ফটো উপলব্ধ	586 নাম : মিলেশ্বৰ গগৈ পিতাৰ নাম: টংকেশ্বৰ গগৈ ঘৰ নং : ৫২৯ বয়স : 25 লিঙ্গ : পুৰুষ	KXM0445494 ফটো উপলব্ধ
587 নাম : খিতেশ্বৰ বৰগোঁহাই পিতাৰ নাম: মুখেশ্বৰ বৰগোঁহাই ঘৰ নং : ৫২৯ক বয়স : 42 লিঙ্গ : পুৰুষ	KXM1532101 ফটো উপলব্ধ	588 নাম : হৰেনটি বৰগোঁহাই স্বামীৰ নাম: খিতেশ্বৰ বৰগোঁহাই ঘৰ নং : ৫২৯ক বয়স : 41 লিঙ্গ : মহিলা	KXM1532112 ফটো উপলব্ধ	589 নাম : দিলিপ শৰ্মা পিতাৰ নাম: অচ্যু.ত শৰ্মা ঘৰ নং : ৫৩০ বয়স : 65 লিঙ্গ : পুৰুষ	KXM1532134 ফটো উপলব্ধ
590 নাম : মিন শৰ্মা স্বামীৰ নাম: দিলিপ শৰ্মা ঘৰ নং : ৫৩০ বয়স : 55 লিঙ্গ : মহিলা	KXM1532145 ফটো উপলব্ধ	591 নাম : প্ৰণৱ জ্যোতি শৰ্মা পিতাৰ নাম: দিলিপ শৰ্মা ঘৰ নং : 530 বয়স : 21 লিঙ্গ : পুৰুষ	KXM3144060 ফটো উপলব্ধ	592 নাম : ৰত্না গগৈ স্বামীৰ নাম: অনিল গগৈ ঘৰ নং : ৫৩৩ বয়স : 48 লিঙ্গ : মহিলা	KXM1532178 ফটো উপলব্ধ
593 নাম : পপী ফুকন পিতাৰ নাম: ভোলানাথ ফুকন ঘৰ নং : ৫৩৩ বয়স : 35 লিঙ্গ : মহিলা	KXM2029427 ফটো উপলব্ধ	594 নাম : ভোলা গগৈ পিতাৰ নাম: সৰ্বানন্দ গগৈ ঘৰ নং : ৫৩৪ বয়স : 52 লিঙ্গ : পুৰুষ	KXM1532190 ফটো উপলব্ধ	595 নাম : মৃদুলা গগৈ স্বামীৰ নাম: ভোলা গগৈ ঘৰ নং : ৫৩৪ বয়স : 47 লিঙ্গ : মহিলা	KXM1532203 ফটো উপলব্ধ



596 নাম : বিপ্লৱ গগৈ পিতাৰ নাম: ভোলা গগৈ ঘৰ নং : ৫৩৪ বয়স : 29 লিঙ্গ : পুৰুষ	KXM0135285 ফটো উপলব্ধ	597 নাম : মদন গগৈ পিতাৰ নাম: সৰ্বানন্দ গগৈ ঘৰ নং : ৫৩৫ বয়স : 63 লিঙ্গ : পুৰুষ	KXM1532214 ফটো উপলব্ধ	598 নাম : চম্পা গগৈ স্বামীৰ নাম: মদন গগৈ ঘৰ নং : ৫৩৫ বয়স : 55 লিঙ্গ : মহিলা	KXM1532225 ফটো উপলব্ধ
599 নাম : যোগেন গগৈ পিতাৰ নাম: মদন গগৈ ঘৰ নং : ৫৩৫ বয়স : 35 লিঙ্গ : পুৰুষ	KXM1532247 ফটো উপলব্ধ	600 নাম : ৰাতুল গগৈ পিতাৰ নাম: মদন গগৈ ঘৰ নং : ৫৩৫ বয়স : 30 লিঙ্গ : পুৰুষ	KXM0465823 ফটো উপলব্ধ	601 নাম : কল্যাণী গগৈ স্বামীৰ নাম: ৰাতুল গগৈ ঘৰ নং : ৫৩৫ বয়স : 24 লিঙ্গ : মহিলা	KXM3418589 ফটো উপলব্ধ
602 নাম : ভূপেন গগৈ পিতাৰ নাম: ঠিগিৰাম গগৈ ঘৰ নং : ৫৩৬ বয়স : 59 লিঙ্গ : পুৰুষ	KXM1532258 ফটো উপলব্ধ	603 নাম : অলকা গগৈ স্বামীৰ নাম: ভূপেন গগৈ ঘৰ নং : ৫৩৬ বয়স : 50 লিঙ্গ : মহিলা	KXM1532269 ফটো উপলব্ধ	604 নাম : পবিত্ৰ গগৈ পিতাৰ নাম: ভূপেন গগৈ ঘৰ নং : 536 বয়স : 30 লিঙ্গ : পুৰুষ	KXM2029734 ফটো উপলব্ধ
605 নাম : ত্ৰলোক্য গগৈ পিতাৰ নাম: ঠিগিৰাম গগৈ ঘৰ নং : ৫৩৬ক বয়স : 55 লিঙ্গ : পুৰুষ	KXM1532270 ফটো উপলব্ধ	606 নাম : দীপামনি গগৈ স্বামীৰ নাম: ত্ৰলোক্য গগৈ ঘৰ নং : ৫৩৬ক বয়স : 45 লিঙ্গ : মহিলা	KXM1532281 ফটো উপলব্ধ	607 নাম : দেওৰাম গগৈ পিতাৰ নাম: ভোলাৰাম গগৈ ঘৰ নং : ৫৩৭ বয়স : 60 লিঙ্গ : পুৰুষ	KXM1532292 ফটো উপলব্ধ
608 নাম : অনিমা গগৈ স্বামীৰ নাম: দেওৰাম গগৈ ঘৰ নং : ৫৩৭ বয়স : 44 লিঙ্গ : মহিলা	KXM1532305 ফটো উপলব্ধ	609 নাম : দিপাক্ষৰ গগৈ পিতাৰ নাম: দেউৰাম গগৈ ঘৰ নং : ৫৩৭ বয়স : 32 লিঙ্গ : পুৰুষ	KXM0301036 ফটো উপলব্ধ	610 নাম : বিতোপন গগৈ পিতাৰ নাম: দেউৰাম গগৈ ঘৰ নং : ৫৩৭ বয়স : 28 লিঙ্গ : পুৰুষ	KXM0370064 ফটো উপলব্ধ
611 নাম : পিংকী গগৈ স্বামীৰ নাম: দীপাংকৰ গগৈ ঘৰ নং : ৫৩৭ বয়স : 27 লিঙ্গ : মহিলা	KXM0434142 ফটো উপলব্ধ	612 নাম : চয়নীকা গগৈ স্বামীৰ নাম: বিতুপন গগৈ ঘৰ নং : 537 বয়স : 23 লিঙ্গ : মহিলা	KXM3420148 ফটো উপলব্ধ	613 নাম : প্ৰহ্লাদ গগৈ পিতাৰ নাম: ভোলাৰাম গগৈ ঘৰ নং : ৫৩৮ বয়স : 57 লিঙ্গ : পুৰুষ	KXM1532316 ফটো উপলব্ধ
614 নাম : দিপালী গগৈ স্বামীৰ নাম: প্ৰহ্লাদ গগৈ ঘৰ নং : ৫৩৮ বয়স : 53 লিঙ্গ : মহিলা	KXM1532327 ফটো উপলব্ধ	# 615 নাম : বুলবুল গগৈ পিতাৰ নাম: প্ৰহ্লাদ গগৈ ঘৰ নং : ৫৩৮ বয়স : 36 লিঙ্গ : পুৰুষ	KXM1532349 ফটো উপলব্ধ	616 নাম : চুমি বুঢ়াগোঁহাই গগৈ স্বামীৰ নাম: বুলবুল গগৈ ঘৰ নং : 538 বয়স : 34 লিঙ্গ : মহিলা	KXM3389293 ফটো উপলব্ধ
617 নাম : তনু শ্যাম গগৈ পিতাৰ নাম: প্ৰহ্লাদ গগৈ ঘৰ নং : ৫৩৮ বয়স : 33 লিঙ্গ : পুৰুষ	KXM1532350 ফটো উপলব্ধ	618 নাম : ববি বসুমতাৰী গগৈ স্বামীৰ নাম: তনুশ্যাম গগৈ ঘৰ নং : 538 বয়স : 30 লিঙ্গ : মহিলা	KXM3389004 ফটো উপলব্ধ	619 নাম : পাপৰী গগৈ পিতাৰ নাম: প্ৰহ্লাদ গগৈ ঘৰ নং : 538 বয়স : 29 লিঙ্গ : মহিলা	KXM0391821 ফটো উপলব্ধ
620 নাম : টুশেশ্বৰ গগৈ পিতাৰ নাম: ভোলাৰাম গগৈ ঘৰ নং : ৫৩৮ক বয়স : 49 লিঙ্গ : পুৰুষ	KXM1532361 ফটো উপলব্ধ	621 নাম : জয়া গগৈ স্বামীৰ নাম: টুশেশ্বৰ গগৈ ঘৰ নং : ৫৩৮ক বয়স : 39 লিঙ্গ : মহিলা	KXM1532338 ফটো উপলব্ধ	622 নাম : ফুলেশ্বৰ গগৈ পিতাৰ নাম: ভোলাৰাম গগৈ ঘৰ নং : ৫৩৯ বয়স : 67 লিঙ্গ : পুৰুষ	KXM1532372 ফটো উপলব্ধ
623 নাম : নিৰ গগৈ স্বামীৰ নাম: ফুলেশ্বৰ গগৈ ঘৰ নং : ৫৩৯ বয়স : 62 লিঙ্গ : মহিলা	KXM1532383 ফটো উপলব্ধ	624 নাম : জ্যোতিপ্ৰসাদ গগৈ পিতাৰ নাম: ফুলেশ্বৰ গগৈ ঘৰ নং : ৫৩৯ বয়স : 44 লিঙ্গ : পুৰুষ	KXM1532394 ফটো উপলব্ধ	625 নাম : গুৰুপ্ৰসাদ গগৈ পিতাৰ নাম: ফুলেশ্বৰ গগৈ ঘৰ নং : ৫৩৯ বয়স : 43 লিঙ্গ : পুৰুষ	KXM1532407 ফটো উপলব্ধ



626 নাম : মণিষা বেজবৰুৱা স্বামীৰ নাম : গুৰুপ্ৰসাদ গগৈ ঘৰ নং : ৫৩৯ বয়স : 40 লিঙ্গ : মহিলা	KXM1532441 ফটো উপলব্ধ	627 নাম : পল্লৱী গগৈ স্বামীৰ নাম : জ্যোতিপ্ৰসাদ গগৈ ঘৰ নং : ৫৩৯ বয়স : 38 লিঙ্গ : মহিলা	KXM1532430 ফটো উপলব্ধ	628 নাম : বিমল গগৈ পিতাৰ নাম : জোনাবাম গগৈ ঘৰ নং : ৫৪০ বয়স : 48 লিঙ্গ : পুৰুষ	KXM1532463 ফটো উপলব্ধ
629 নাম : নলেশ্বৰ গগৈ পিতাৰ নাম : জোনাবাম গগৈ ঘৰ নং : ৫৪০ বয়স : 42 লিঙ্গ : পুৰুষ	KXM1532485 ফটো উপলব্ধ	630 নাম : মাখনী গগৈ স্বামীৰ নাম : বিমল গগৈ ঘৰ নং : ৫৪০ বয়স : 40 লিঙ্গ : মহিলা	KXM1532474 ফটো উপলব্ধ	631 নাম : ৰিপাংকুৰ গগৈ পিতাৰ নাম : বিমল গগৈ ঘৰ নং : ৫৪০ বয়স : 25 লিঙ্গ : পুৰুষ	KXM0555318 ফটো উপলব্ধ
632 নাম : জয়ন্ত কুমাৰ লাহন পিতাৰ নাম : লিখেশ্বৰ লাহন ঘৰ নং : ৫৪১ বয়স : 59 লিঙ্গ : পুৰুষ	KXM1532521 ফটো উপলব্ধ	633 নাম : অজীত লাহন পিতাৰ নাম : লিখেশ্বৰ লাহন ঘৰ নং : ৫৪১ বয়স : 57 লিঙ্গ : পুৰুষ	KXM1532510 ফটো উপলব্ধ	634 নাম : বিনয় লাহন পিতাৰ নাম : লিখেশ্বৰ লাহন ঘৰ নং : ৫৪১ বয়স : 55 লিঙ্গ : পুৰুষ	KXM1532532 ফটো উপলব্ধ
635 নাম : নলিনী লাহন স্বামীৰ নাম : অজীত লাহন ঘৰ নং : ৫৪১ বয়স : 50 লিঙ্গ : মহিলা	KXM1532543 ফটো উপলব্ধ	636 নাম : দিপালী লাহন স্বামীৰ নাম : জয়ন্ত লাহন ঘৰ নং : ৫৪১ বয়স : 50 লিঙ্গ : মহিলা	KXM1532554 ফটো উপলব্ধ	637 নাম : ৰান লাহন স্বামীৰ নাম : বিনয় লাহন ঘৰ নং : ৫৪১ বয়স : 48 লিঙ্গ : মহিলা	KXM1532565 ফটো উপলব্ধ
638 নাম : মামু গগৈ স্বামীৰ নাম : ধনীৰাম গগৈ ঘৰ নং : ৫৪১ বয়স : 37 লিঙ্গ : মহিলা	KXM0465922 ফটো উপলব্ধ	639 নাম : মুন লাহন পিতাৰ নাম : অজীত লাহন ঘৰ নং : ৫৪১ বয়স : 25 লিঙ্গ : পুৰুষ	KXM0452334 ফটো উপলব্ধ	640 নাম : পাৰ্থ প্ৰতিম লাহন পিতাৰ নাম : বিনয় লাহন ঘৰ নং : ৫৪১ বয়স : 23 লিঙ্গ : পুৰুষ	KXM0462127 ফটো উপলব্ধ
641 নাম : ভাস্কৰজ্যোতি লাহন পিতাৰ নাম : বিনয় লাহন ঘৰ নং : 541 বয়স : 20 লিঙ্গ : পুৰুষ	YEH0175638 ফটো উপলব্ধ	642 নাম : জ্যোতি ৰেখা গগৈ স্বামীৰ নাম : ঘন গগৈ ঘৰ নং : 541 বয়স : 24 লিঙ্গ : মহিলা	YEH0159756 ফটো উপলব্ধ	643 নাম : ঘন গগৈ পিতাৰ নাম : ধনীৰাম গগৈ ঘৰ নং : ৫৪১ক বয়স : 31 লিঙ্গ : পুৰুষ	KXM0370072 ফটো উপলব্ধ
644 নাম : ধনীৰাম গগৈ পিতাৰ নাম : ঠগিৰাম গগৈ ঘৰ নং : ৫৪১ক বয়স : 65 লিঙ্গ : পুৰুষ	KXM1532576 ফটো উপলব্ধ	645 নাম : মৃদপৰন লাহন পিতাৰ নাম : জয়ন্ত লাহন ঘৰ নং : ৫৪২ বয়স : 26 লিঙ্গ : পুৰুষ	KXM0564633 ফটো উপলব্ধ		



646	2	YEHO166736	ফটো উপলব্ধ	নাম : নিৰলা বাডিং স্বামীৰ নাম: পাউলুচ বাডিং ঘৰ নং : 880 বয়স : 40 লিঙ্গ : মহিলা	647	2	KXM1523677	ফটো উপলব্ধ	নাম : মগীতা মিঞ্জ স্বামীৰ নাম: এভবাজ মিঞ্জ ঘৰ নং : 250 বয়স : 75 লিঙ্গ : মহিলা	648	2	KXM0369082	ফটো উপলব্ধ	নাম : মমিন বাগ পিতাৰ নাম: মানুৱেল বাগ ঘৰ নং : 255 বয়স : 35 লিঙ্গ : পুৰুষ
649	1	YEHO073379	ফটো উপলব্ধ	নাম : বিতপন গগৈ পিতাৰ নাম: বিমল গগৈ ঘৰ নং : 580 বয়স : 20 লিঙ্গ : পুৰুষ	650	1	YEHO174714	ফটো উপলব্ধ	নাম : বশী বৰুৱা স্বামীৰ নাম: সপোন চেতিয়া ঘৰ নং : 510 বয়স : 27 লিঙ্গ : মহিলা	651	1	YEHO067546	ফটো উপলব্ধ	নাম : বিকুল গগৈ পিতাৰ নাম: অনিল গগৈ ঘৰ নং : 500 বয়স : 29 লিঙ্গ : পুৰুষ
652	1	YEHO035782	ফটো উপলব্ধ	নাম : অচ্যুত লাহন পিতাৰ নাম: জয়ন্ত কুমাৰ লাহন ঘৰ নং : 581 বয়স : 21 লিঙ্গ : পুৰুষ	653	1	YEHO073270	ফটো উপলব্ধ	নাম : বৰ্ণালী বৰুৱা স্বামীৰ নাম: বিপ্লব গগৈ ঘৰ নং : 24 বয়স : 24 লিঙ্গ : মহিলা	654	1	YEHO062398	ফটো উপলব্ধ	নাম : পৰ্ণিমা ডংগী স্বামীৰ নাম: উদয় ডংগী ঘৰ নং : 896 বয়স : 23 লিঙ্গ : মহিলা
655	1	YEHO075960	ফটো উপলব্ধ	নাম : উজ্জল বাঘ পিতাৰ নাম: বিজয় বাঘ ঘৰ নং : 858 বয়স : 23 লিঙ্গ : পুৰুষ	656	1	YEHO037192	ফটো উপলব্ধ	নাম : অমৰিতা ডংগী পিতাৰ নাম: ইথম ডংগী ঘৰ নং : 898 বয়স : 25 লিঙ্গ : মহিলা	657	1	YEHO072678	ফটো উপলব্ধ	নাম : ইচমীতা ডংগী পিতাৰ নাম: ইথম ডংগী ঘৰ নং : 898ক বয়স : 22 লিঙ্গ : মহিলা
658	1	YEHO075978	ফটো উপলব্ধ	নাম : আভিৰাম বাঘ পিতাৰ নাম: মিথুল বাঘ ঘৰ নং : 858 বয়স : 33 লিঙ্গ : পুৰুষ	659	1	YEHO072280	ফটো উপলব্ধ	নাম : চনজয় মাড়াৰী পিতাৰ নাম: সাল্টিয়েল মাড়াৰী ঘৰ নং : 508 বয়স : 22 লিঙ্গ : পুৰুষ	660	1	YEHO052696	ফটো উপলব্ধ	নাম : বিয়া সেন পিতাৰ নাম: ৰতি সেন ঘৰ নং : 852 বয়স : 20 লিঙ্গ : মহিলা
661	1	YEHO110114	ফটো উপলব্ধ	নাম : ভাৰ্গৱ ফুকন পিতাৰ নাম: চন্দন ফুকন ঘৰ নং : 856 বয়স : 23 লিঙ্গ : পুৰুষ	662	1	YEHO080580	ফটো উপলব্ধ	নাম : শৈল্যা গগৈ পিতাৰ নাম: টংকেশ্বৰ গগৈ ঘৰ নং : 525 বয়স : 22 লিঙ্গ : পুৰুষ	663	1	YEHO046961	ফটো উপলব্ধ	নাম : মিতালী লাহন পিতাৰ নাম: কেশব গগৈ ঘৰ নং : 522ক বয়স : 22 লিঙ্গ : মহিলা
664	1	YEHO077941	ফটো উপলব্ধ	নাম : চিমি গগৈ পিতাৰ নাম: দান্দ গগৈ ঘৰ নং : 510 বয়স : 21 লিঙ্গ : মহিলা	665	1	YEHO051870	ফটো উপলব্ধ	নাম : হীৰামনি গগৈ পিতাৰ নাম: বেনুধৰ গগৈ ঘৰ নং : 525 বয়স : 21 লিঙ্গ : মহিলা	666	1	YEHO133116	ফটো উপলব্ধ	নাম : মনিকা টপ্প স্বামীৰ নাম: ফ্ৰান্সিস টপ্প ঘৰ নং : 50 বয়স : 32 লিঙ্গ : মহিলা
667	1	YEHO133108	ফটো উপলব্ধ	নাম : ফ্ৰান্সিস টপ্প পিতাৰ নাম: আৰ্ণাভাস টপ্প ঘৰ নং : 50 বয়স : 34 লিঙ্গ : পুৰুষ	668	1	KXM0406587	ফটো উপলব্ধ	নাম : পল্লৱী হাজৰিকা স্বামীৰ নাম: দিশান ফুকন ঘৰ নং : 856 বয়স : 38 লিঙ্গ : মহিলা	669	1	KXM0109256	ফটো উপলব্ধ	নাম : বাবলু গালোৱাৰ পিতাৰ নাম: জুৱেল গালোৱাৰ ঘৰ নং : 596 বয়স : 37 লিঙ্গ : পুৰুষ
670	1	YEHO073502	ফটো উপলব্ধ	নাম : সুৰজ গগৈ পিতাৰ নাম: ৰনজীত গগৈ ঘৰ নং : 508ক বয়স : 20 লিঙ্গ : পুৰুষ	671	1	KXM0109389	ফটো উপলব্ধ	নাম : দিপালী গালোৱাৰ স্বামীৰ নাম: বাবলু গালোৱাৰ ঘৰ নং : 596 বয়স : 31 লিঙ্গ : মহিলা	672	1	YEHO073254	ফটো উপলব্ধ	নাম : শ্ৰেয়ী উইকা স্বামীৰ নাম: উজ্জল উইকা ঘৰ নং : 505 বয়স : 31 লিঙ্গ : মহিলা
673	1	YEHO022012	ফটো উপলব্ধ	নাম : লুকমনি গগৈ স্বামীৰ নাম: বিতপন বৰুৱা ঘৰ নং : 858 বয়স : 21 লিঙ্গ : মহিলা	674	1	YEHO037713	ফটো উপলব্ধ	নাম : কংকন চেতিয়া পিতাৰ নাম: অজিত কুমাৰ চেতিয়া ঘৰ নং : 510 বয়স : 22 লিঙ্গ : পুৰুষ	675	1	KXM0449512	ফটো উপলব্ধ	নাম : শ্ৰিয়ংকা চেলভিন পিতাৰ নাম: চিবিৰিডচ টপ্প ঘৰ নং : 859 বয়স : 31 লিঙ্গ : মহিলা



676	1	YEH0207019	ফটো উপলব্ধ	নাম : হিমাঙ্গি চেতিয়া পিতাৰ নাম: ববীন চেতিয়া ঘৰ নং : ৫২২ বয়স : 18 লিঙ্গ : মহিলা
677	1	YEH0207415	ফটো উপলব্ধ	নাম : পল্লৱ বৰগোহাঁই পিতাৰ নাম: খীতেশ্বৰ বৰগোহাঁই ঘৰ নং : ৫২৯ক বয়স : 18 লিঙ্গ : পুৰুষ
678	1	YEH0207563	ফটো উপলব্ধ	নাম : ৰূপম লাহন পিতাৰ নাম: কেশৱ লাহন ঘৰ নং : ৫২২ ক বয়স : 18 লিঙ্গ : পুৰুষ
679	1	YEH0207589	ফটো উপলব্ধ	নাম : ভাষাপ্ৰিয়া চেতিয়া পিতাৰ নাম: ৰঞ্জিত চেতিয়া ঘৰ নং : ৫২০ক বয়স : 18 লিঙ্গ : মহিলা
680	1	YEH0207597	ফটো উপলব্ধ	নাম : লুনা বড়া পিতাৰ নাম: ভূবন বড়া ঘৰ নং : ৩৯১ বয়স : 18 লিঙ্গ : মহিলা
681	2	YEH0208538	ফটো উপলব্ধ	নাম : ৰোহিত বাগ পিতাৰ নাম: মানুয়েল বাগ ঘৰ নং : ২৯৯ বয়স : 22 লিঙ্গ : পুৰুষ
682	1	YEH0159673	ফটো উপলব্ধ	নাম : প্ৰাঞ্জল তাঁতী পিতাৰ নাম: জুনাথন তাঁতী ঘৰ নং : ২৪৩ বয়স : 20 লিঙ্গ : পুৰুষ
683	1	KXM3303773	ফটো উপলব্ধ	নাম : ৰত তাঁতি স্বামীৰ নাম: মমিন বাগ ঘৰ নং : ৩৯১ বয়স : 31 লিঙ্গ : মহিলা
684	1	YEH0219709	ফটো উপলব্ধ	নাম : হৰিপ্ৰসাদ গগৈ পিতাৰ নাম: অৰূপ গগৈ ঘৰ নং : ৫১৬ বয়স : 18 লিঙ্গ : পুৰুষ
685	2	YEH0219774	ফটো উপলব্ধ	নাম : ভাৰতী বৰুৱা খনিকৰ মাতৃৰ নাম: মামণি বৰুৱা ঘৰ নং : ৫০ বয়স : 30 লিঙ্গ : মহিলা
686	1	YEH0224220	ফটো উপলব্ধ	নাম : চিত্ৰা গগৈ পিতাৰ নাম: লক্ষ্মীনাথ গগৈ ঘৰ নং : ৫২৫ বয়স : 18 লিঙ্গ : মহিলা
687	2	YEH0226118	ফটো উপলব্ধ	নাম : হাৰা হৰ স্বামীৰ নাম: সঞ্জু হৰ ঘৰ নং : ২১৮ক বয়স : 35 লিঙ্গ : মহিলা
688	1	YEH0229070	ফটো উপলব্ধ	নাম : মনায় ফুকন মাতৃৰ নাম: ময়ুৰী গগৈ ফুকন ঘৰ নং : ৪৮৯ বয়স : 24 লিঙ্গ : পুৰুষ
689	1	YEH0229302	ফটো উপলব্ধ	নাম : নিলাভ আকাশ ফুকন মাতৃৰ নাম: অল্পনা ফুকন ঘৰ নং : ৪৯০ বয়স : 20 লিঙ্গ : পুৰুষ
690	1	YEH0230763	ফটো উপলব্ধ	নাম : অল্পনা ফুকন স্বামীৰ নাম: দ্বিজেন ফুকন ঘৰ নং : ৫৯০ বয়স : 50 লিঙ্গ : মহিলা



691	1	YEH0238006
নাম : প্রজ্ঞান ফুকন মাতৃৰ নাম: অৰ্পিণা ফুকন ঘৰ নং : ৪৯০ বয়স : 28 লিঙ্গ : পুৰুষ		
ফটো উপলব্ধ		

692	2	YEH0191437
নাম : অনন্ত নেৱাৰ পিতাৰ নাম: ৰংচু নেৱাৰ ঘৰ নং : ২০৮ বয়স : 19 লিঙ্গ : পুৰুষ		
ফটো উপলব্ধ		

693	2	YEH0191171
নাম : প্ৰেৰণা তাঁতী পিতাৰ নাম: জুনাথন তাঁতী ঘৰ নং : ২৪৩ বয়স : 22 লিঙ্গ : মহিলা		
ফটো উপলব্ধ		

694	2	YEH0191288
নাম : ইস্তাৰ কান্দুলনা পিতাৰ নাম: টিনটুচ কান্দুলনা ঘৰ নং : ২৩৭ বয়স : 22 লিঙ্গ : মহিলা		
ফটো উপলব্ধ		

695	1	YEH0242628
নাম : দৃষ্টিপ্ৰিয়া গগৈ পিতাৰ নাম: টুখেশ্বৰ গগৈ ঘৰ নং : ৫৩৮ বয়স : 18 লিঙ্গ : মহিলা		
ফটো উপলব্ধ		

696	1	YEH0242842
নাম : মানসজ্যোতি গগৈ পিতাৰ নাম: ত্ৰৈলোক্য গগৈ ঘৰ নং : 536 বয়স : 18 লিঙ্গ : পুৰুষ		
ফটো উপলব্ধ		

697	2	YEH0245365
নাম : চম্পা গগৈ স্বামীৰ নাম: সঞ্জীৱ গগৈ ঘৰ নং : 407 বয়স : 22 লিঙ্গ : মহিলা		
ফটো উপলব্ধ		

ভোটাৰৰ সাৰাংশ

A) ভোটাৰৰ সংখ্যা

	তালিকাৰ প্ৰকাৰ	তালিকাৰ চিনাক্তকৰণ	ভোটাৰৰ সংখ্যা							
			পুৰুষ	মহিলা	ওয় লিঙ্গ	মুঠ				
I	মূল তালিকা	মূল তালিকা	বিশেষ সংশোধন, 2026 চনৰ পূৰ্বৰ 2025 চনৰ মূল তালিকাৰ লগত থকা সংযোজন সমূহ একত্ৰিতকৰণ কৰা তালিকা।				332	313	0	645
II	যোগ তালিকা	পৰিপূৰক 1	বিশেষ সংক্ষিপ্ত সংশোধন, 2026				20	25	0	45
		পৰিপূৰক 2	অনবিচ্ছিন্ন সংশোধন 2026				3	4	0	7
			মুঠ				23	29	0	52
III	বিয়োজন তালিকা	পৰিপূৰক 1	বিশেষ সংক্ষিপ্ত সংশোধন, 2026				16	12	0	28
		পৰিপূৰক 2	অনবিচ্ছিন্ন সংশোধন 2026				2	0	0	2
			মুঠ				18	12	0	30
IV	লিংগ ক্ষেত্ৰত পৰিবৰ্তনৰ বাবে পাৰ্থক্য					0	0	0	0	
এই সংশোধনৰ পিছত ভোটাৰ তালিকাত ভোটাৰৰ মুঠ সংখ্যা (I+II-III+IV)						337	330	0	667	

B) শুধৰনীৰ সংখ্যা

তালিকাৰ প্ৰকাৰ	তালিকাৰ চিনাক্তকৰণ	শুধৰনীৰ সংখ্যা
পৰিপূৰক 1	বিশেষ সংক্ষিপ্ত সংশোধন, 2026	3
পৰিপূৰক 2	অনবিচ্ছিন্ন সংশোধন 2026	1
	মুঠ	4

নিৰ্বাচক পঞ্জীয়ন বিষয়াৰ স্বাক্ষৰ

E-মৃত, S-স্থানান্তৰিত/ বাসস্থান পৰিবৰ্তন, R-প্ৰতিলিপি, M-নিখোজ, Q-অযোগ্য