



## ভোটাৰ তালিকা 2026 S03 অসম

বিধানসভা সমষ্টিৰ নম্বৰ, নাম আৰু সংৰক্ষণৰ স্থিতি : 94 - মাহমৰা (সাধাৰণ)		খণ্ড নং : 100																			
এই বিধানসভা সমষ্টিত কোন সংসদীয় সমষ্টিৰ অন্তৰ্গত তাৰ নম্বৰ, নাম আৰু সংৰক্ষণ স্থিতি : 14 - যোৰহাট (সাধাৰণ)																					
1. সংশোধনৰ বিৱৰণ																					
সংশোধনৰ বছৰ	2026	তালিকাৰ চিনাক্তকৰণ																			
ভিত্তি তাৰিখ	01-04-2026	বিশেষ সংশোধন, 2026 চনৰ পূৰ্বৰ 2025 চনৰ মূল তালিকাৰ লগত থকা সংযোজন সমূহ একত্ৰিতকৰণ কৰা তালিকা।																			
সংশোধনৰ প্ৰকাৰ	বিশেষ সংশোধন 2026																				
প্ৰকাশনৰ তাৰিখ	23-03-2026																				
2. খণ্ড আৰু ভোটগ্ৰহন কেন্দ্ৰৰ বিৱৰণ																					
খণ্ডৰ অন্তৰ্গত এলেকা সমূহৰ নম্বৰ আৰু নাম																					
1-গড়কোষ হাবি																					
2-বনমালি বাগান	<table border="1" style="width: 100%; border-collapse: collapse;"> <tr> <td>মূল চহৰ/গাওঁ</td> <td>: বনমালি বাগান</td> </tr> <tr> <td>ৱাৰ্ড নং</td> <td>:</td> </tr> <tr> <td>ডাকঘৰ</td> <td>: চফ্ৰাই</td> </tr> <tr> <td>পুলিচ থানা</td> <td>: কাকতিবাৰি</td> </tr> <tr> <td>ব্লক</td> <td>: মাহমৰা</td> </tr> <tr> <td>ৰাজহ চক্ৰ</td> <td>: মাহমৰা</td> </tr> <tr> <td>জিলা</td> <td>: চৰাইদেউ</td> </tr> <tr> <td>পিনকোড</td> <td>: 785689</td> </tr> </table>					মূল চহৰ/গাওঁ	: বনমালি বাগান	ৱাৰ্ড নং	:	ডাকঘৰ	: চফ্ৰাই	পুলিচ থানা	: কাকতিবাৰি	ব্লক	: মাহমৰা	ৰাজহ চক্ৰ	: মাহমৰা	জিলা	: চৰাইদেউ	পিনকোড	: 785689
মূল চহৰ/গাওঁ	: বনমালি বাগান																				
ৱাৰ্ড নং	:																				
ডাকঘৰ	: চফ্ৰাই																				
পুলিচ থানা	: কাকতিবাৰি																				
ব্লক	: মাহমৰা																				
ৰাজহ চক্ৰ	: মাহমৰা																				
জিলা	: চৰাইদেউ																				
পিনকোড	: 785689																				
3. ভোটগ্ৰহন কেন্দ্ৰৰ বিৱৰণ																					
ভোটগ্ৰহন কেন্দ্ৰৰ নম্বৰ আৰু নাম :	ভোটগ্ৰহন কেন্দ্ৰৰ প্ৰকাৰ (পুৰুষ/মহিলা/সাধাৰণ)			সাধাৰন																	
100 - বনমালি প্ৰাথমিক বিদ্যালয়	খণ্ডৰ অন্তৰ্গত সহায়ক ভোটগ্ৰহন কেন্দ্ৰ			0																	
ভোটগ্ৰহন কেন্দ্ৰৰ ঠিকনা :	সংখ্যা :																				
বনমালি প্ৰাথমিক বিদ্যালয়, কোঠা ১, বনমালি																					
4. ভোটাৰৰ সংখ্যা																					
আৰম্ভনি ক্ৰমিক নং	শেষ ক্ৰমিক নং	মুঠ ভোটাৰ																			
		পুৰুষ	মহিলা	৩য় লিঙ্গ	মুঠ																
1	969	443	480	0	923																

নিৰ্বাচক পঞ্জীয়ন বিষয়াৰ স্বাক্ষৰ



### Nazri Naksha

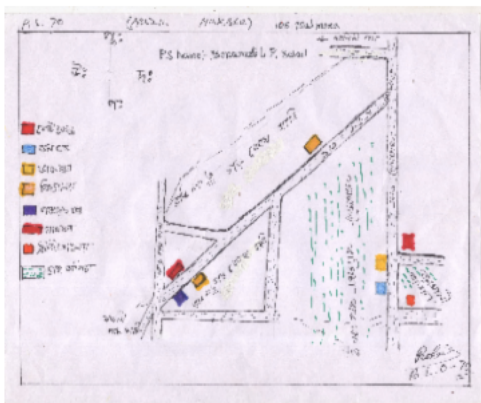

### Google Map View



### Polling Station Building Front View



### ভোটগ্ৰহন কেন্দ্ৰৰ সন্মুখৰ দৃশ্য



### Cad View

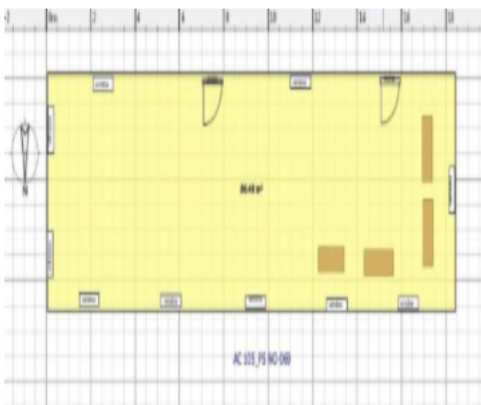

### Key MAP View



1 নাম : কৌশিলা গড় পিতাৰ নাম: নন্দলাল গড় ঘৰ নং : ৯ বয়স : 48 লিঙ্গ : মহিলা	CNS6834920 ফটো উপলব্ধ	2 নাম : অঞ্জু তাতী স্বামীৰ নাম: দেৱদাস তাতী ঘৰ নং : 9 বয়স : 35 লিঙ্গ : মহিলা	CNS0107409 ফটো উপলব্ধ	3 নাম : পদ্মা গড় স্বামীৰ নাম: ৰঞ্জিত গড় ঘৰ নং : 11 বয়স : 43 লিঙ্গ : মহিলা	CNS6834964 ফটো উপলব্ধ
4 নাম : ধৰমজিৎ গড় পিতাৰ নাম: মনু গড় ঘৰ নং : 11ক বয়স : 25 লিঙ্গ : পুৰুষ	CNS0353094 ফটো উপলব্ধ	5 নাম : মনু গড় মাতৃৰ নাম: বাৰশিং গড় ঘৰ নং : 11ক বয়স : 57 লিঙ্গ : পুৰুষ	CNS6834975 ফটো উপলব্ধ	S 6 নাম : অনীতা পাহাৰীয়া স্বামীৰ নাম: গৰিব পাহাৰীয়া ঘৰ নং : 1১ বয়স : 42 লিঙ্গ : মহিলা	CNS0213041 ফটো উপলব্ধ
7 নাম : মেৰি বৰুৱা গগৈ স্বামীৰ নাম: প্ৰফুল্ল গগৈ ঘৰ নং : 1১ বয়স : 36 লিঙ্গ : মহিলা	CNS6835014 ফটো উপলব্ধ	8 নাম : চামটু মুড়া পিতাৰ নাম: গালু মুড়া ঘৰ নং : 1৩ বয়স : 58 লিঙ্গ : পুৰুষ	CNS6835036 ফটো উপলব্ধ	9 নাম : মিনু কৰ্মকাৰ পিতাৰ নাম: ৰমেশ কৰ্মকাৰ ঘৰ নং : 1৩ বয়স : 34 লিঙ্গ : মহিলা	CNS6835058 ফটো উপলব্ধ
10 নাম : সবিতা মুড়া স্বামীৰ নাম: গজেন মুড়া ঘৰ নং : 1৩ বয়স : 31 লিঙ্গ : মহিলা	CNS1603196 ফটো উপলব্ধ	11 নাম : বিমানু মুড়া পিতাৰ নাম: লেইহ মুড়া ঘৰ নং : 1৩ বয়স : 31 লিঙ্গ : পুৰুষ	CNS6841889 ফটো উপলব্ধ	12 নাম : পূৰ্ণানন্দ বৰুৱা পিতাৰ নাম: হিন্দেশ্বৰ বৰুৱা ঘৰ নং : 1৫ বয়স : 70 লিঙ্গ : পুৰুষ	CNS6835069 ফটো উপলব্ধ
13 নাম : ৰুমি মহন স্বামীৰ নাম: পূৰ্ণানন্দ বৰুৱা ঘৰ নং : 1৫ বয়স : 60 লিঙ্গ : মহিলা	CNS6835070 ফটো উপলব্ধ	14 নাম : নিৰ গড় স্বামীৰ নাম: ধনীৰাম গড় ঘৰ নং : 1৬ বয়স : 65 লিঙ্গ : মহিলা	CNS6835105 ফটো উপলব্ধ	# 15 নাম : মহেশ গড় পিতাৰ নাম: ধনীৰাম গড় ঘৰ নং : 1৬ বয়স : 48 লিঙ্গ : পুৰুষ	CNS6835116 ফটো উপলব্ধ
16 নাম : মনোজ গড় পিতাৰ নাম: ধনীৰাম গড় ঘৰ নং : 1৬ বয়স : 45 লিঙ্গ : পুৰুষ	CNS6835127 ফটো উপলব্ধ	17 নাম : ভাৰত গৌড় পিতাৰ নাম: ধনীৰাম গড় ঘৰ নং : 1৬ বয়স : 43 লিঙ্গ : পুৰুষ	CNS6835138 ফটো উপলব্ধ	18 নাম : মনোমতি গড় স্বামীৰ নাম: মনোজ গড় ঘৰ নং : 1৬ বয়স : 42 লিঙ্গ : মহিলা	CNS6835150 ফটো উপলব্ধ
# 19 নাম : পম্পাঞ্জলি গড় স্বামীৰ নাম: মহেশ গড় ঘৰ নং : 1৬ বয়স : 42 লিঙ্গ : মহিলা	CNS6835149 ফটো উপলব্ধ	20 নাম : ডলি গড় পিতাৰ নাম: মহেশ গড় ঘৰ নং : 1৬ বয়স : 21 লিঙ্গ : মহিলা	CIM0077784 ফটো উপলব্ধ	21 নাম : ৰবতী বুঢ়াগোহাঁই স্বামীৰ নাম: ইৰেন বুঢ়াগোহাঁই ঘৰ নং : 1৭ বয়স : 75 লিঙ্গ : মহিলা	CNS6835161 ফটো উপলব্ধ
22 নাম : হেমন্ত বুঢ়াগোহাঁই মাতৃৰ নাম: ৰেবতী বুঢ়াগোহাঁই ঘৰ নং : 1৭ বয়স : 54 লিঙ্গ : পুৰুষ	CNS6835172 ফটো উপলব্ধ	23 নাম : মন্দিতা বুৰাগোহাঁই স্বামীৰ নাম: হেমন্ত বুৰাগোহাঁই ঘৰ নং : 1৭ বয়স : 45 লিঙ্গ : মহিলা	CNS6835183 ফটো উপলব্ধ	24 নাম : জ্ঞানদা ফকন বুঢ়াগোহাঁই স্বামীৰ নাম: প্ৰশান্ত বুঢ়াগোহাঁই ঘৰ নং : 1৭ বয়স : 41 লিঙ্গ : মহিলা	CIM0048165 ফটো উপলব্ধ
25 নাম : বিকি মুণ্ডা পিতাৰ নাম: টুনটুন মুণ্ডা ঘৰ নং : 1৭ বয়স : 20 লিঙ্গ : পুৰুষ	CIM0079483 ফটো উপলব্ধ	26 নাম : বনজিতা গগৈ পিতাৰ নাম: নুমল গগৈ ঘৰ নং : 1৮ বয়স : 45 লিঙ্গ : মহিলা	CNS6835229 ফটো উপলব্ধ	27 নাম : পাৰ্থ প্ৰোটিম গগৈ পিতাৰ নাম: নোমল গগৈ ঘৰ নং : 1৮ বয়স : 42 লিঙ্গ : পুৰুষ	CNS6835218 ফটো উপলব্ধ
28 নাম : ডলি সোনোৱাল স্বামীৰ নাম: পাৰ্থ প্ৰতিম গগৈ ঘৰ নং : 18 বয়স : 33 লিঙ্গ : মহিলা	CNS3864428 ফটো উপলব্ধ	29 নাম : জ্যোতি গগৈ স্বামীৰ নাম: প্ৰফুল্ল গগৈ ঘৰ নং : 1৯ বয়স : 55 লিঙ্গ : মহিলা	CNS6835241 ফটো উপলব্ধ	30 নাম : সিদ্ধাৰ্থ প্ৰতিম গগৈ পিতাৰ নাম: প্ৰফুল্ল গগৈ ঘৰ নং : 1৯ বয়স : 29 লিঙ্গ : পুৰুষ	CNS0106633 ফটো উপলব্ধ



31 নাম : মেৰী ডেকা গগৈ স্বামীৰ নাম : সিদ্ধার্থ প্ৰতীম গগৈ ঘৰ নং : ১৯ বয়স : 27 লিঙ্গ : মহিলা	CNS0106211 ফটো উপলব্ধ	32 নাম : মীনা কাকতি স্বামীৰ নাম : মহেশ্বৰ কাকতি ঘৰ নং : ১০ বয়স : 68 লিঙ্গ : মহিলা	CNS6835263 ফটো উপলব্ধ	33 নাম : জিতু কাকতি পিতাৰ নাম : মহেশ্বৰ কাকতি ঘৰ নং : ১০ বয়স : 46 লিঙ্গ : পুৰুষ	CNS6835296 ফটো উপলব্ধ
34 নাম : লিতু কাকতি পিতাৰ নাম : মাখন কাকতি ঘৰ নং : ২০ বয়স : 42 লিঙ্গ : পুৰুষ	CNS6835309 ফটো উপলব্ধ	35 নাম : পল্লৱী কাকতি স্বামীৰ নাম : লিতু কাকতি ঘৰ নং : ২০ বয়স : 36 লিঙ্গ : মহিলা	CNS6835285 ফটো উপলব্ধ	36 নাম : কল্যাণী কাকতি স্বামীৰ নাম : জিতু কাকতি ঘৰ নং : ২০ বয়স : 32 লিঙ্গ : মহিলা	CNS1603005 ফটো উপলব্ধ
37 নাম : লক্ষী গড় স্বামীৰ নাম : বিজলাল গড় ঘৰ নং : ২১ বয়স : 53 লিঙ্গ : মহিলা	CNS6835321 ফটো উপলব্ধ	38 নাম : বিষ্ণু গড় পিতাৰ নাম : বিজলাল গড় ঘৰ নং : ২১ বয়স : 35 লিঙ্গ : পুৰুষ	CIM0058800 ফটো উপলব্ধ	R 39 নাম : পূজা গড় স্বামীৰ নাম : কৃষ্ণ গড় ঘৰ নং : ২১ বয়স : 25 লিঙ্গ : মহিলা	CIM0036079 ফটো উপলব্ধ
40 নাম : মনি সিংহ পিতাৰ নাম : গুণ সিংহ ঘৰ নং : ২২ বয়স : 65 লিঙ্গ : পুৰুষ	CNS6835332 ফটো উপলব্ধ	41 নাম : সংগীতা গড় স্বামীৰ নাম : অনিল গড় ঘৰ নং : ২২ বয়স : 32 লিঙ্গ : মহিলা	CNS0046169 ফটো উপলব্ধ	42 নাম : নোমল সিংহ পিতাৰ নাম : মনি সিংহ ঘৰ নং : ২২ বয়স : 30 লিঙ্গ : পুৰুষ	CNS1603323 ফটো উপলব্ধ
# 43 নাম : মীন কামাৰ সিং স্বামীৰ নাম : নোমল সিংহ ঘৰ নং : ২২ বয়স : 28 লিঙ্গ : মহিলা	CNS0373712 ফটো উপলব্ধ	44 নাম : গোপী সিং পিতাৰ নাম : মণি সিং ঘৰ নং : ২২ বয়স : 28 লিঙ্গ : পুৰুষ	CNS0362541 ফটো উপলব্ধ	45 নাম : অজয় গড় পিতাৰ নাম : মৃদুল গড় ঘৰ নং : ২২ক বয়স : 25 লিঙ্গ : পুৰুষ	CIM0075200 ফটো উপলব্ধ
46 নাম : বিশাল গড় পিতাৰ নাম : মৃদুল গড় ঘৰ নং : ২২ক বয়স : 20 লিঙ্গ : পুৰুষ	CIM0076570 ফটো উপলব্ধ	47 নাম : পিংকি গড় স্বামীৰ নাম : মৃদুল গড় ঘৰ নং : ২২ক বয়স : 40 লিঙ্গ : মহিলা	CNS6835354 ফটো উপলব্ধ	48 নাম : অজিত সিংহ পিতাৰ নাম : মনি সিংহ ঘৰ নং : ২৩ বয়স : 36 লিঙ্গ : পুৰুষ	CNS1603301 ফটো উপলব্ধ
49 নাম : বাসবি দেবী সিংহ স্বামীৰ নাম : অজিত সিংহ ঘৰ নং : ২৩ বয়স : 33 লিঙ্গ : মহিলা	CNS1603345 ফটো উপলব্ধ	50 নাম : নিশিতা গগৈ পিতাৰ নাম : ৰঞ্জিত গগৈ ঘৰ নং : ২৩ বয়স : 22 লিঙ্গ : মহিলা	CNS0496554 ফটো উপলব্ধ	51 নাম : দিষ্টী গগৈ স্বামীৰ নাম : হৰেন গগৈ ঘৰ নং : ২৪ বয়স : 72 লিঙ্গ : মহিলা	CNS6835365 ফটো উপলব্ধ
52 নাম : সুৰজ কুমাৰ গগৈ পিতাৰ নাম : হৰেন গগৈ ঘৰ নং : ২৪ বয়স : 47 লিঙ্গ : পুৰুষ	CNS6835376 ফটো উপলব্ধ	53 নাম : বৰ্ণালী গগৈ স্বামীৰ নাম : সুৰজ কুমাৰ গগৈ ঘৰ নং : ২৪ বয়স : 39 লিঙ্গ : মহিলা	CNS1603265 ফটো উপলব্ধ	54 নাম : দেবেন মহন পিতাৰ নাম : ভদ্ৰেশ্বৰ মহন ঘৰ নং : ২৪ক বয়স : 65 লিঙ্গ : পুৰুষ	CNS6835398 ফটো উপলব্ধ
55 নাম : বিন ফুকন স্বামীৰ নাম : দেবেন মহন ঘৰ নং : ২৪ক বয়স : 61 লিঙ্গ : মহিলা	CNS6835401 ফটো উপলব্ধ	R 56 নাম : মনিতা বৰুৱা মাতৃৰ নাম : ভুবন ঘৰুৱা ঘৰ নং : ২৫ বয়স : 48 লিঙ্গ : মহিলা	CNS6835525 ফটো উপলব্ধ	E 57 নাম : জিতু গড় পিতাৰ নাম : থানুৰাম গড় ঘৰ নং : ২৬ বয়স : 60 লিঙ্গ : পুৰুষ	CNS6835412 ফটো উপলব্ধ
58 নাম : ৰূপা গড় স্বামীৰ নাম : জিতু গড় ঘৰ নং : ২৬ বয়স : 48 লিঙ্গ : মহিলা	CNS6835423 ফটো উপলব্ধ	59 নাম : বিৰলা গৌৱলা পিতাৰ নাম : ধৰুপ গৌৱলা ঘৰ নং : ২৬ বয়স : 35 লিঙ্গ : পুৰুষ	CNS6835434 ফটো উপলব্ধ	60 নাম : বিষ্ণি গড় পিতাৰ নাম : জিতু গড় ঘৰ নং : ২৬ বয়স : 28 লিঙ্গ : পুৰুষ	CNS0351767 ফটো উপলব্ধ



61 নাম : মণিকা গঞ্জ গড় স্বামীৰ নাম : ঋষি গড় ঘৰ নং : ১৬ বয়স : 25 লিঙ্গ : মহিলা	CNS0351551 ফটো উপলব্ধ	62 নাম : সুন্দৰী গড় স্বামীৰ নাম : ভবেন গড় ঘৰ নং : ১৬ বয়স : 25 লিঙ্গ : মহিলা	CIM0035881 ফটো উপলব্ধ	63 নাম : ভবেন গড় পিতাৰ নাম : জিতু গড় ঘৰ নং : ১৬ বয়স : 24 লিঙ্গ : পুৰুষ	CIM0035568 ফটো উপলব্ধ
64 নাম : দুনেশ্বৰী বৰুৱা স্বামীৰ নাম : খেনেশ্বৰী বৰুৱা ঘৰ নং : 27 বয়স : 95 লিঙ্গ : মহিলা	CNS6835456 ফটো উপলব্ধ	65 নাম : দিলীপ বৰুৱা পিতাৰ নাম : খেনেশ্বৰ বৰুৱা ঘৰ নং : ২৭ বয়স : 62 লিঙ্গ : পুৰুষ	CNS6835467 ফটো উপলব্ধ	66 নাম : বন বৰুৱা স্বামীৰ নাম : দিলীপ বৰুৱা ঘৰ নং : 27 বয়স : 50 লিঙ্গ : মহিলা	CNS6835478 ফটো উপলব্ধ
67 নাম : জীতামনি গগৈ বৰুৱা স্বামীৰ নাম : ঋতুৰাজ বৰুৱা ঘৰ নং : 27 বয়স : 34 লিঙ্গ : মহিলা	CNS0106963 ফটো উপলব্ধ	68 নাম : ঋতুৰাজ বৰুৱা পিতাৰ নাম : দিলীপ বৰুৱা ঘৰ নং : ২৭ বয়স : 33 লিঙ্গ : পুৰুষ	CNS6835489 ফটো উপলব্ধ	69 নাম : জিতুৰাজ বৰুৱা পিতাৰ নাম : দিলীপ বৰুৱা ঘৰ নং : 27 বয়স : 31 লিঙ্গ : পুৰুষ	CNS6841856 ফটো উপলব্ধ
# 70 নাম : পুতুল বৰুৱা পিতাৰ নাম : জয়নাথ বৰুৱা ঘৰ নং : 28 বয়স : 61 লিঙ্গ : পুৰুষ	CNS6835503 ফটো উপলব্ধ	71 নাম : বীণা বৰুৱা স্বামীৰ নাম : পুতুল বৰুৱা ঘৰ নং : ২৮ বয়স : 43 লিঙ্গ : মহিলা	CNS6835514 ফটো উপলব্ধ	# 72 নাম : জ্ঞানদীপ বৰুৱা পিতাৰ নাম : পুতুল বৰুৱা ঘৰ নং : ২৮ বয়স : 27 লিঙ্গ : পুৰুষ	CNS0106534 ফটো উপলব্ধ
73 নাম : পূৱালী বৰুৱা পিতাৰ নাম : পুতুল বৰুৱা ঘৰ নং : ২৮ বয়স : 25 লিঙ্গ : মহিলা	CNS0275172 ফটো উপলব্ধ	74 নাম : প্ৰাণদীপ বৰুৱা পিতাৰ নাম : পুতুল বৰুৱা ঘৰ নং : 28 বয়স : 21 লিঙ্গ : পুৰুষ	CNS3859469 ফটো উপলব্ধ	75 নাম : উষা বৰুৱা পিতাৰ নাম : তুলন বৰুৱা ঘৰ নং : ২৮ বয়স : 53 লিঙ্গ : মহিলা	CNS6835569 ফটো উপলব্ধ
76 নাম : ৰিতুল বৰুৱা পিতাৰ নাম : তুলন বৰুৱা ঘৰ নং : ২৮ বয়স : 49 লিঙ্গ : পুৰুষ	CNS6835558 ফটো উপলব্ধ	77 নাম : দুলমণি বড়া বৰুৱা স্বামীৰ নাম : ৰিতুল বৰুৱা ঘৰ নং : ২৮ বয়স : 35 লিঙ্গ : মহিলা	CNS0277160 ফটো উপলব্ধ	78 নাম : প্ৰফুল্ল বৰুৱা পিতাৰ নাম : জয়নাথ বৰুৱা ঘৰ নং : ৩০ বয়স : 58 লিঙ্গ : পুৰুষ	CNS6835570 ফটো উপলব্ধ
79 নাম : প্ৰভামণি বৰুৱা স্বামীৰ নাম : প্ৰফুল্ল বৰুৱা ঘৰ নং : ৩০ বয়স : 48 লিঙ্গ : মহিলা	CNS6835581 ফটো উপলব্ধ	80 নাম : পংকজ বৰুৱা পিতাৰ নাম : প্ৰফুল্ল বৰুৱা ঘৰ নং : ৩০ বয়স : 46 লিঙ্গ : পুৰুষ	CNS6835592 ফটো উপলব্ধ	81 নাম : ৰিংকীমণি বৰুৱা স্বামীৰ নাম : পংকজ বৰুৱা ঘৰ নং : 30 বয়স : 35 লিঙ্গ : মহিলা	CNS0060517 ফটো উপলব্ধ
82 নাম : বন্তী গগৈ পিতাৰ নাম : সবুৰুণ গগৈ ঘৰ নং : ৩১ বয়স : 74 লিঙ্গ : মহিলা	CNS6835638 ফটো উপলব্ধ	83 নাম : চন্দ্ৰ গগৈ পিতাৰ নাম : কনক গগৈ ঘৰ নং : ৩১ বয়স : 58 লিঙ্গ : পুৰুষ	CNS6835661 ফটো উপলব্ধ	84 নাম : জীবন গগৈ পিতাৰ নাম : থানুৰাম গগৈ ঘৰ নং : ৩১ বয়স : 48 লিঙ্গ : পুৰুষ	CNS6835649 ফটো উপলব্ধ
85 নাম : লিনা গগৈ পিতাৰ নাম : থানুৰাম গগৈ ঘৰ নং : ৩১ বয়স : 38 লিঙ্গ : মহিলা	CNS6835650 ফটো উপলব্ধ	86 নাম : দেৱজিত তাতী মাতৃৰ নাম : গুলাপী তাতী ঘৰ নং : 31 বয়স : 34 লিঙ্গ : পুৰুষ	CNS0062356 ফটো উপলব্ধ	87 নাম : ৰিংকুৰাজ গগৈ পিতাৰ নাম : প্ৰফুল্ল গগৈ ঘৰ নং : ৩১ বয়স : 32 লিঙ্গ : পুৰুষ	CNS6735122 ফটো উপলব্ধ
88 নাম : মীনা তাতী স্বামীৰ নাম : দেৱজিত তাতী ঘৰ নং : 31 বয়স : 30 লিঙ্গ : মহিলা	CNS0062596 ফটো উপলব্ধ	89 নাম : বৰখা গগৈ পিতাৰ নাম : চন্দ্ৰ গগৈ ঘৰ নং : 31 বয়স : 25 লিঙ্গ : মহিলা	CNS0422733 ফটো উপলব্ধ	90 নাম : নন্দিতা গগৈ স্বামীৰ নাম : ৰিংকুৰাজ গগৈ ঘৰ নং : ৩১ বয়স : 33 লিঙ্গ : মহিলা	CNS0126573 ফটো উপলব্ধ



91 নাম : মৰমী বৰুৱা স্বামীৰ নাম: কমল বৰুৱা ঘৰ নং : ৩২ বয়স : 65 লিঙ্গ : মহিলা	CNS6835694 ফটো উপলব্ধ	92 নাম : জ্যোতি ফুকন স্বামীৰ নাম: চন্দ্ৰ গগৈ ঘৰ নং : ৩২ বয়স : 55 লিঙ্গ : মহিলা	CNS6835672 ফটো উপলব্ধ	93 নাম : নিৰদা বৰুৱা পিতাৰ নাম: কমল বৰুৱা ঘৰ নং : ৩২ বয়স : 50 লিঙ্গ : মহিলা	CNS6835718 ফটো উপলব্ধ
94 নাম : নেমু বৰুৱা পিতাৰ নাম: কমল বৰুৱা ঘৰ নং : ৩২ বয়স : 46 লিঙ্গ : পুৰুষ	CNS6835707 ফটো উপলব্ধ	95 নাম : জান্ত বৰুৱা পিতাৰ নাম: কমল বৰুৱা ঘৰ নং : ৩২ বয়স : 42 লিঙ্গ : পুৰুষ	CNS6835730 ফটো উপলব্ধ	96 নাম : অঞ্জলী বৰুৱা স্বামীৰ নাম: নিমু বৰুৱা ঘৰ নং : 32 বয়স : 39 লিঙ্গ : মহিলা	CNS1603083 ফটো উপলব্ধ
97 নাম : মইনা বৰুৱা পিতাৰ নাম: ইন্দ্ৰেশ্বৰ বৰুৱা ঘৰ নং : ৩৩ বয়স : 58 লিঙ্গ : পুৰুষ	CNS6835741 ফটো উপলব্ধ	98 নাম : দিপিকা বৰুৱা স্বামীৰ নাম: মইনা বৰুৱা ঘৰ নং : ৩৩ বয়স : 50 লিঙ্গ : মহিলা	CNS6835752 ফটো উপলব্ধ	99 নাম : জিন্টু বৰুৱা পিতাৰ নাম: মইনা বৰুৱা ঘৰ নং : ৩৩ বয়স : 43 লিঙ্গ : পুৰুষ	CNS1603061 ফটো উপলব্ধ
100 নাম : ডিম্পল গগৈ বৰুৱা স্বামীৰ নাম: জিন্টু বৰুৱা ঘৰ নং : ৩৩ বয়স : 31 লিঙ্গ : মহিলা	CNS0106625 ফটো উপলব্ধ	101 নাম : ৰিন্টু বৰুৱা পিতাৰ নাম: মইনা বৰুৱা ঘৰ নং : ৩৩ বয়স : 27 লিঙ্গ : পুৰুষ	CNS0106591 ফটো উপলব্ধ	102 নাম : সোনমণি চেতিয়া বৰুৱা স্বামীৰ নাম: ৰিন্টু বৰুৱা ঘৰ নং : 33 বয়স : 23 লিঙ্গ : মহিলা	CNS3860731 ফটো উপলব্ধ
103 নাম : লুকেশ্বৰ বৰুৱা পিতাৰ নাম: বলু বৰুৱা ঘৰ নং : ৩৪ বয়স : 54 লিঙ্গ : পুৰুষ	CNS6835785 ফটো উপলব্ধ	104 নাম : নয়নজোতী বৰবৰুৱা স্বামীৰ নাম: লুকেশ্বৰ বৰুৱা ঘৰ নং : ৩৪ বয়স : 46 লিঙ্গ : মহিলা	CNS6835796 ফটো উপলব্ধ	# 105 নাম : গণেশ বৰুৱা পিতাৰ নাম: বলুৰাম বৰুৱা ঘৰ নং : ৩৪ বয়স : 44 লিঙ্গ : পুৰুষ	CNS6835774 ফটো উপলব্ধ
106 নাম : শংকৰ গড় পিতাৰ নাম: ৰঞ্জিত গড় ঘৰ নং : ৩৪ বয়স : 26 লিঙ্গ : পুৰুষ	CNS0461632 ফটো উপলব্ধ	107 নাম : নিতুল বৰুৱা পিতাৰ নাম: লৌকেশ্বৰ বৰুৱা ঘৰ নং : ৩৪ বয়স : 20 লিঙ্গ : পুৰুষ	CIM0071704 ফটো উপলব্ধ	108 নাম : তৰাদৈ বৰুৱা স্বামীৰ নাম: বিনন্দ বৰুৱা ঘৰ নং : ৩৫ বয়স : 65 লিঙ্গ : মহিলা	CNS6835821 ফটো উপলব্ধ
109 নাম : উজ্জল বৰুৱা পিতাৰ নাম: বিনন্দ বৰুৱা ঘৰ নং : ৩৫ বয়স : 44 লিঙ্গ : পুৰুষ	CNS6835854 ফটো উপলব্ধ	110 নাম : ৰমেন বৰুৱা পিতাৰ নাম: বিনন্দ বৰুৱা ঘৰ নং : ৩৫ বয়স : 39 লিঙ্গ : পুৰুষ	CNS0128777 ফটো উপলব্ধ	111 নাম : প্ৰাঞ্জল বৰুৱা পিতাৰ নাম: বিনন্দ বৰুৱা ঘৰ নং : ৩৫ বয়স : 38 লিঙ্গ : পুৰুষ	CNS6835832 ফটো উপলব্ধ
112 নাম : হেমা বৰুৱা স্বামীৰ নাম: উজ্জল বৰুৱা ঘৰ নং : ৩৫ বয়স : 37 লিঙ্গ : মহিলা	CNS6835843 ফটো উপলব্ধ	113 নাম : দিতি মণি বৰুৱা স্বামীৰ নাম: ৰমেন বৰুৱা ঘৰ নং : ৩৫ বয়স : 35 লিঙ্গ : মহিলা	CNS0128819 ফটো উপলব্ধ	114 নাম : নুমলী বৰুৱা স্বামীৰ নাম: পূৰ্ণ বৰুৱা ঘৰ নং : ৩৬ বয়স : 65 লিঙ্গ : মহিলা	CNS6835887 ফটো উপলব্ধ
115 নাম : ৰবি বৰুৱা পিতাৰ নাম: পূৰ্ণ বৰুৱা ঘৰ নং : ৩৬ বয়স : 28 লিঙ্গ : পুৰুষ	CNS0106575 ফটো উপলব্ধ	116 নাম : কমল বৰুৱা পিতাৰ নাম: মানিক বৰুৱা ঘৰ নং : ৩৬ বয়স : 65 লিঙ্গ : পুৰুষ	CNS6835912 ফটো উপলব্ধ	117 নাম : মামনি বৰুৱা স্বামীৰ নাম: কমল বৰুৱা ঘৰ নং : ৩৬ বয়স : 47 লিঙ্গ : মহিলা	CNS6835934 ফটো উপলব্ধ
118 নাম : অভিজিৎ বৰুৱা পিতাৰ নাম: অকন বৰুৱা ঘৰ নং : ৩৭ বয়স : 31 লিঙ্গ : পুৰুষ	CNS6841878 ফটো উপলব্ধ	119 নাম : পদ্ম বৰুৱা পিতাৰ নাম: মানিক বৰুৱা ঘৰ নং : ৩৭ক বয়স : 55 লিঙ্গ : পুৰুষ	CNS6835901 ফটো উপলব্ধ	120 নাম : দিষ্টী বৰুৱা স্বামীৰ নাম: পদ্ম বৰুৱা ঘৰ নং : ৩৭ক বয়স : 42 লিঙ্গ : মহিলা	CNS6835923 ফটো উপলব্ধ



121 নাম : আশীক বৰুৱা পিতাৰ নাম: পদ্ম বৰুৱা ঘৰ নং : 37 ক বয়স : 20 লিঙ্গ : পুৰুষ	CIM0069831 ফটো উপলব্ধ	122 নাম : নিৰঞ্জন বৰুৱা মাতৃৰ নাম: কমল বৰুৱা ঘৰ নং : ৩৭খ বয়স : 33 লিঙ্গ : পুৰুষ	CNS6835945 ফটো উপলব্ধ	123 নাম : ৰূপালী ডেকা বৰুৱা স্বামীৰ নাম: নিৰঞ্জন বৰুৱা ঘৰ নং : ৩৭খ বয়স : 31 লিঙ্গ : মহিলা	CNS1603174 ফটো উপলব্ধ
124 নাম : স্বনালী গগৈ স্বামীৰ নাম: বসন্ত গগৈ ঘৰ নং : ৩৮ বয়স : 51 লিঙ্গ : মহিলা	CNS6841958 ফটো উপলব্ধ	125 নাম : জিতেশ কৰ্মকাৰ পিতাৰ নাম: মুহিপাল কৰ্মকাৰ ঘৰ নং : 38 বয়স : 35 লিঙ্গ : পুৰুষ	CNS0068767 ফটো উপলব্ধ	126 নাম : নেনা কৰ্মকাৰ স্বামীৰ নাম: জিতেশ কৰ্মকাৰ ঘৰ নং : 38 বয়স : 34 লিঙ্গ : মহিলা	CNS0068809 ফটো উপলব্ধ
127 নাম : নিলোৎপল গগৈ পিতাৰ নাম: জয়ন্ত গগৈ ঘৰ নং : ৩৮ বয়স : 34 লিঙ্গ : পুৰুষ	CNS6841970 ফটো উপলব্ধ	128 নাম : চয়নিকা কোঁচ স্বামীৰ নাম: নিলোৎপল গগৈ ঘৰ নং : 38 বয়স : 31 লিঙ্গ : মহিলা	CIM0153296 ফটো উপলব্ধ	129 নাম : নিলাক্ষী গগৈ পিতাৰ নাম: জয়ন্ত গগৈ ঘৰ নং : ৩৮ বয়স : 27 লিঙ্গ : মহিলা	CNS0292730 ফটো উপলব্ধ
130 নাম : পুতলী গোহাই স্বামীৰ নাম: জয়ন্ত গগৈ ঘৰ নং : ৩৮ক বয়স : 65 লিঙ্গ : মহিলা	CNS6835956 ফটো উপলব্ধ	131 নাম : বসন্ত গগৈ পিতাৰ নাম: দিননাথ গগৈ ঘৰ নং : ৩৮ক বয়স : 56 লিঙ্গ : পুৰুষ	CNS6835967 ফটো উপলব্ধ	#2 132 নাম : ৰাজেন গগৈ পিতাৰ নাম: টিপেশ্বৰ গগৈ ঘৰ নং : 42 বয়স : 52 লিঙ্গ : পুৰুষ	CNS6836028 ফটো উপলব্ধ
133 নাম : প্ৰতিমা গগৈ স্বামীৰ নাম: ৰাজেন গগৈ ঘৰ নং : 8২ বয়স : 45 লিঙ্গ : মহিলা	CNS6836039 ফটো উপলব্ধ	134 নাম : লীলাম্বৰ মুড়া পিতাৰ নাম: অভিজিত মুড়া ঘৰ নং : 8২ বয়স : 30 লিঙ্গ : পুৰুষ	CNS0074187 ফটো উপলব্ধ	135 নাম : দিম্পল গগৈ পিতাৰ নাম: ৰাজেন গগৈ ঘৰ নং : 42 বয়স : 21 লিঙ্গ : পুৰুষ	CNS3861960 ফটো উপলব্ধ
#2 136 নাম : ৰণজিত গগৈ পিতাৰ নাম: হৰি গগৈ ঘৰ নং : ৪৩ বয়স : 45 লিঙ্গ : পুৰুষ	CNS6836051 ফটো উপলব্ধ	E 137 নাম : ভৰত গগৈ মাতৃৰ নাম: গৌপালী গগৈ ঘৰ নং : ৪৩ বয়স : 40 লিঙ্গ : পুৰুষ	CNS6836062 ফটো উপলব্ধ	138 নাম : নিজৰা গগৈ স্বামীৰ নাম: ৰঞ্জিত গগৈ ঘৰ নং : ৪৩ বয়স : 40 লিঙ্গ : মহিলা	CNS6836073 ফটো উপলব্ধ
139 নাম : প্ৰণৱ গগৈ পিতাৰ নাম: ৰঞ্জিত গগৈ ঘৰ নং : 43 বয়স : 20 লিঙ্গ : পুৰুষ	CIM0158139 ফটো উপলব্ধ	140 নাম : উমী ডেকা স্বামীৰ নাম: মনমোহন ডেকা ঘৰ নং : ৪৫ বয়স : 59 লিঙ্গ : মহিলা	CNS6836095 ফটো উপলব্ধ	141 নাম : লোহিত ডেকা পিতাৰ নাম: মনমোহন ডেকা ঘৰ নং : ৪৫ বয়স : 38 লিঙ্গ : পুৰুষ	CNS6836119 ফটো উপলব্ধ
142 নাম : অমিৰ মুড়া পিতাৰ নাম: পৰ্বন মুড়া ঘৰ নং : ৪৫ বয়স : 37 লিঙ্গ : পুৰুষ	CNS1603243 ফটো উপলব্ধ	143 নাম : ৰীতামনি ফুকন ডেকা স্বামীৰ নাম: লোহিত ডেকা ঘৰ নং : ৪৫ বয়স : 33 লিঙ্গ : মহিলা	CNS0105973 ফটো উপলব্ধ	144 নাম : অজয় মুড়া পিতাৰ নাম: পৰ্বন মুড়া ঘৰ নং : 45 বয়স : 32 লিঙ্গ : পুৰুষ	CNS0075416 ফটো উপলব্ধ
145 নাম : মনোজ ডেকা পিতাৰ নাম: মনমোহন ডেকা ঘৰ নং : 45 বয়স : 29 লিঙ্গ : পুৰুষ	CNS0075598 ফটো উপলব্ধ	146 নাম : শিখামণি মুড়া স্বামীৰ নাম: পৰন মুড়া ঘৰ নং : 45 বয়স : 29 লিঙ্গ : মহিলা	CNS0075606 ফটো উপলব্ধ	147 নাম : জেতুকী চংমাই স্বামীৰ নাম: বিমল চংমাই ঘৰ নং : ৪৬ বয়স : 75 লিঙ্গ : মহিলা	CNS6836120 ফটো উপলব্ধ
#2 148 নাম : ফুল চংমাই স্বামীৰ নাম: বিমল চংমাই ঘৰ নং : ৪৬ বয়স : 55 লিঙ্গ : মহিলা	CNS6836131 ফটো উপলব্ধ	#2 149 নাম : ৰাকেশ চংমাই পিতাৰ নাম: বিমল চংমাই ঘৰ নং : ৪৬ বয়স : 45 লিঙ্গ : পুৰুষ	CNS6836142 ফটো উপলব্ধ	S 150 নাম : নেমৰাম চংমাই মাতৃৰ নাম: জেতুকী চংমাই ঘৰ নং : ৪৬ বয়স : 40 লিঙ্গ : পুৰুষ	CNS6836164 ফটো উপলব্ধ



#2 151 নাম : পপী চাংমাই স্বামীৰ নাম : বাকেশ চাংমাই ঘৰ নং : 8৬ বয়স : 38 লিঙ্গ : মহিলা	CNS6836153 ফটো উপলব্ধ	152 নাম : হেমন্ত চাংমাই মাতৃৰ নাম : ফুল চাংমাই ঘৰ নং : 8৬ বয়স : 36 লিঙ্গ : পুৰুষ	CNS6841754 ফটো উপলব্ধ	R 153 নাম : পলি বৰা চাংমাই স্বামীৰ নাম : হেমন্ত চাংমাই ঘৰ নং : 46 বয়স : 35 লিঙ্গ : মহিলা	CIM0153361 ফটো উপলব্ধ
154 নাম : পলি বৰা চাংমাই স্বামীৰ নাম : হেমন্ত চাংমাই ঘৰ নং : 8৬ বয়স : 34 লিঙ্গ : মহিলা	CIM0123299 ফটো উপলব্ধ	155 নাম : বিম্পী ডেকা স্বামীৰ নাম : প্ৰাঞ্জল ডেকা ঘৰ নং : 46 বয়স : 23 লিঙ্গ : মহিলা	CNS0510206 ফটো উপলব্ধ	156 নাম : বিশ্বজিৎ ডেকা পিতাৰ নাম : জাতিন ডেকা ঘৰ নং : 46 বয়স : 23 লিঙ্গ : পুৰুষ	CNS0510248 ফটো উপলব্ধ
157 নাম : বিচিত্ৰা চেতিয়া গগৈ স্বামীৰ নাম : মিন্টু গগৈ ঘৰ নং : 46 বয়স : 20 লিঙ্গ : মহিলা	CIM0122135 ফটো উপলব্ধ	158 নাম : অবিনাশ চাংমাই পিতাৰ নাম : বাকেশ চাংমাই ঘৰ নং : 46 বয়স : 19 লিঙ্গ : পুৰুষ	CIM0156893 ফটো উপলব্ধ	159 নাম : প্ৰাঞ্জল ডেকা পিতাৰ নাম : যতিন ডেকা ঘৰ নং : 8৬ক বয়স : 25 লিঙ্গ : পুৰুষ	CNS0126672 ফটো উপলব্ধ
160 নাম : মীন্টু গগৈ পিতাৰ নাম : ক্ষীৰোদ গগৈ ঘৰ নং : 8৬ক বয়স : 34 লিঙ্গ : পুৰুষ	CNS0248153 ফটো উপলব্ধ	161 নাম : যতিন ডেকা পিতাৰ নাম : সিদ্ধেশ্বৰ ডেকা ঘৰ নং : 8৬ক বয়স : 65 লিঙ্গ : পুৰুষ	CNS6836186 ফটো উপলব্ধ	162 নাম : ক্ষীৰোদ গগৈ পিতাৰ নাম : সন্তোৰাম গগৈ ঘৰ নং : 8৬খ বয়স : 65 লিঙ্গ : পুৰুষ	CNS6836200 ফটো উপলব্ধ
163 নাম : ৰূপদা ডেকা স্বামীৰ নাম : যতিন ডেকা ঘৰ নং : 8৬ক বয়স : 60 লিঙ্গ : মহিলা	CNS6836197 ফটো উপলব্ধ	164 নাম : শৈলেন্দ্ৰ চাংমাই পিতাৰ নাম : মুহিকান্ত চাংমাই ঘৰ নং : 8৭ বয়স : 65 লিঙ্গ : পুৰুষ	CNS6836211 ফটো উপলব্ধ	165 নাম : স্বৰ্ণ চাংমাই স্বামীৰ নাম : পুনেশ্বৰ চাংমাই ঘৰ নং : 8৮ বয়স : 65 লিঙ্গ : মহিলা	CNS6836244 ফটো উপলব্ধ
166 নাম : তীৰ্থ চাংমাই মাতৃৰ নাম : স্বৰ্ণ চাংমাই ঘৰ নং : 48 বয়স : 33 লিঙ্গ : পুৰুষ	CNS0077826 ফটো উপলব্ধ	167 নাম : পুনিৰাম চাংমাই পিতাৰ নাম : ফিন্দুৰাম চাংমাই ঘৰ নং : 8৯ বয়স : 75 লিঙ্গ : পুৰুষ	CNS6836255 ফটো উপলব্ধ	168 নাম : নিৰদা চাংমাই স্বামীৰ নাম : পুনিৰাম চাংমাই ঘৰ নং : 8৯ বয়স : 65 লিঙ্গ : মহিলা	CNS6836266 ফটো উপলব্ধ
169 নাম : ৰাজিৱ চাংমাই পিতাৰ নাম : পুনিৰাম চাংমাই ঘৰ নং : 8৯ বয়স : 43 লিঙ্গ : পুৰুষ	CNS6836299 ফটো উপলব্ধ	# 170 নাম : জীবন চাংমাই পিতাৰ নাম : পুনিৰাম চাংমাই ঘৰ নং : 8৯ বয়স : 41 লিঙ্গ : পুৰুষ	CNS6836277 ফটো উপলব্ধ	171 নাম : টুটমনি চাংমাই স্বামীৰ নাম : জীবন চাংমাই ঘৰ নং : 8৯ বয়স : 38 লিঙ্গ : মহিলা	CNS6836324 ফটো উপলব্ধ
172 নাম : সুমিত্ৰা বৰা চাংমাই স্বামীৰ নাম : ৰাজিৱ চাংমাই ঘৰ নং : 49 বয়স : 38 লিঙ্গ : মহিলা	CNS0078717 ফটো উপলব্ধ	173 নাম : সোনেশ্বৰ গগৈ পিতাৰ নাম : মোনাৰাম গগৈ ঘৰ নং : ৫০ বয়স : 75 লিঙ্গ : পুৰুষ	CNS6836335 ফটো উপলব্ধ	174 নাম : তৰুলতা গগৈ স্বামীৰ নাম : সোনেশ্বৰ গগৈ ঘৰ নং : ৫০ বয়স : 68 লিঙ্গ : মহিলা	CNS6836346 ফটো উপলব্ধ
175 নাম : মনোৰঞ্জন গগৈ পিতাৰ নাম : সোনেশ্বৰ গগৈ ঘৰ নং : ৫০ বয়স : 38 লিঙ্গ : পুৰুষ	CNS6836357 ফটো উপলব্ধ	176 নাম : বিকাশ গড় পিতাৰ নাম : বায়েল গড় ঘৰ নং : 50 বয়স : 35 লিঙ্গ : পুৰুষ	CNS0080309 ফটো উপলব্ধ	177 নাম : দীপা গড় স্বামীৰ নাম : বিকাশ গড় ঘৰ নং : 50 বয়স : 32 লিঙ্গ : মহিলা	CNS0080408 ফটো উপলব্ধ
178 নাম : সুৰেন্দ্ৰ চাংমাই পিতাৰ নাম : পোৱালী চাংমাই ঘৰ নং : ৫১ বয়স : 80 লিঙ্গ : পুৰুষ	CNS6836368 ফটো উপলব্ধ	179 নাম : মাম চাংমাই স্বামীৰ নাম : বুলবুল চাংমাই ঘৰ নং : ৫১ বয়স : 44 লিঙ্গ : মহিলা	CNS6836380 ফটো উপলব্ধ	180 নাম : কল্পনা চাংমাই স্বামীৰ নাম : ৰিপু চাংমাই ঘৰ নং : ৫১ বয়স : 41 লিঙ্গ : মহিলা	CNS6836391 ফটো উপলব্ধ



181 নাম : চয়ানিকা ফুকন পিতাৰ নাম: ৰবিন ফুকন ঘৰ নং : ৫২ বয়স : 36 লিঙ্গ : মহিলা	CNS6836404 ফটো উপলব্ধ	182 নাম : বৰষা চাংমাই পিতাৰ নাম: ৰিপু চাংমাই ঘৰ নং : ৫২ বয়স : 27 লিঙ্গ : মহিলা	CNS0348177 ফটো উপলব্ধ	183 নাম : ৰাজা চাংমাই পিতাৰ নাম: ৰিপু চাংমাই ঘৰ নং : ৫২ বয়স : 25 লিঙ্গ : পুৰুষ	CNS0292573 ফটো উপলব্ধ
184 নাম : পিঙ্গি প্ৰিয়া চাংমাই মাতৃৰ নাম: কল্পনা চাংমাই ঘৰ নং : ৫২ বয়স : 21 লিঙ্গ : মহিলা	CIM0126219 ফটো উপলব্ধ	185 নাম : বিবী গগৈ স্বামীৰ নাম: মৃদুল গগৈ ঘৰ নং : ৫২ বয়স : 40 লিঙ্গ : মহিলা	CNS6836437 ফটো উপলব্ধ	186 নাম : তৰাদৈ চাংমাই স্বামীৰ নাম: সোণেশ্বৰ চাংমাই ঘৰ নং : ৫৪ বয়স : 68 লিঙ্গ : মহিলা	CNS6836540 ফটো উপলব্ধ
187 নাম : বুবুল চাংমাই পিতাৰ নাম: সোণেশ্বৰ চাংমাই ঘৰ নং : ৫৪ বয়স : 55 লিঙ্গ : পুৰুষ	CNS6836551 ফটো উপলব্ধ	188 নাম : অঞ্জলী চাংমাই স্বামীৰ নাম: বুবুল চাংমাই ঘৰ নং : ৫৪ বয়স : 54 লিঙ্গ : মহিলা	CNS6836562 ফটো উপলব্ধ	189 নাম : বিজয় চাংমাই পিতাৰ নাম: বিৰিঞ্চ চাংমাই ঘৰ নং : ৫৪ক বয়স : 60 লিঙ্গ : পুৰুষ	CNS6836573 ফটো উপলব্ধ
190 নাম : মীৰা চাংমাই স্বামীৰ নাম: বিজয় চাংমাই ঘৰ নং : ৫৪ক বয়স : 55 লিঙ্গ : মহিলা	CNS6836584 ফটো উপলব্ধ	191 নাম : গিৰিশ চাংমাই পিতাৰ নাম: বিজয় চাংমাই ঘৰ নং : ৫৪ক বয়স : 36 লিঙ্গ : পুৰুষ	CNS1603050 ফটো উপলব্ধ	192 নাম : নিহা চাংমাই স্বামীৰ নাম: গিৰিশ চাংমাই ঘৰ নং : ৫৪ক বয়স : 35 লিঙ্গ : মহিলা	CNS1603209 ফটো উপলব্ধ
193 নাম : যতীন গগৈ পিতাৰ নাম: নিধিৰাম গগৈ ঘৰ নং : ৫৫ বয়স : 67 লিঙ্গ : পুৰুষ	CNS6836595 ফটো উপলব্ধ	194 নাম : অনিমা গগৈ স্বামীৰ নাম: যতীন গগৈ ঘৰ নং : ৫৫ বয়স : 55 লিঙ্গ : মহিলা	CNS6836608 ফটো উপলব্ধ	195 নাম : তপন গগৈ পিতাৰ নাম: যতীন গগৈ ঘৰ নং : ৫৫ বয়স : 44 লিঙ্গ : পুৰুষ	CNS6836619 ফটো উপলব্ধ
196 নাম : পুষ্প গগৈ স্বামীৰ নাম: বিপিন গগৈ ঘৰ নং : ৫৬ বয়স : 50 লিঙ্গ : মহিলা	CNS6836620 ফটো উপলব্ধ	197 নাম : অংকুৰ গগৈ পিতাৰ নাম: বিপিন গগৈ ঘৰ নং : ৫৬ বয়স : 38 লিঙ্গ : পুৰুষ	CNS6836631 ফটো উপলব্ধ	198 নাম : হিমাংশু গগৈ মাতৃৰ নাম: পুষ্প গগৈ ঘৰ নং : ৫৬ বয়স : 37 লিঙ্গ : পুৰুষ	CNS1602977 ফটো উপলব্ধ
199 নাম : বিভা গগৈ স্বামীৰ নাম: অংকুৰ গগৈ ঘৰ নং : ৫৬ বয়স : 34 লিঙ্গ : মহিলা	CNS0107193 ফটো উপলব্ধ	200 নাম : বিকিৰণ গগৈ মাতৃৰ নাম: মামনি গগৈ ঘৰ নং : ৫৬খ বয়স : 21 লিঙ্গ : পুৰুষ	CIM0042663 ফটো উপলব্ধ	201 নাম : মামণি গগৈ স্বামীৰ নাম: দিলিপ গগৈ ঘৰ নং : ৫৬খ বয়স : 51 লিঙ্গ : মহিলা	CNS6836642 ফটো উপলব্ধ
202 নাম : মেঘালী গগৈ সিং স্বামীৰ নাম: গুপি সিং ঘৰ নং : 57 বয়স : 30 লিঙ্গ : মহিলা	CNS0373704 ফটো উপলব্ধ	203 নাম : বুবুল সিংহ পিতাৰ নাম: মনি সিংহ ঘৰ নং : 58 বয়স : 34 লিঙ্গ : পুৰুষ	CNS1603334 ফটো উপলব্ধ	204 নাম : পল্লবী বৰুৱা সিংহ স্বামীৰ নাম: বুৰুল সিংহ ঘৰ নং : 58 বয়স : 26 লিঙ্গ : মহিলা	CNS0352161 ফটো উপলব্ধ
205 নাম : দুৰ্লেখৰী গগৈ স্বামীৰ নাম: কনক গগৈ ঘৰ নং : ৬০ বয়স : 75 লিঙ্গ : মহিলা	CNS6836653 ফটো উপলব্ধ	206 নাম : ৰঞ্জিতা গগৈ পিতাৰ নাম: দুৰ্গ গগৈ ঘৰ নং : ৬০ বয়স : 58 লিঙ্গ : মহিলা	CNS6841776 ফটো উপলব্ধ	207 নাম : ৰবিন গগৈ মাতৃৰ নাম: দুৰ্লেখৰী গগৈ ঘৰ নং : ৬০ বয়স : 46 লিঙ্গ : পুৰুষ	CNS6836664 ফটো উপলব্ধ
208 নাম : দীপাঞ্জলী গগৈ স্বামীৰ নাম: ৰবিন গগৈ ঘৰ নং : ৬০ বয়স : 43 লিঙ্গ : মহিলা	CNS6836697 ফটো উপলব্ধ	209 নাম : শ্ৰেয়ালী গগৈ স্বামীৰ নাম: জিতেন গগৈ ঘৰ নং : ৬০ বয়স : 38 লিঙ্গ : মহিলা	CNS6836686 ফটো উপলব্ধ	210 নাম : যোগেন গগৈ পিতাৰ নাম: টেপুৰাম গগৈ ঘৰ নং : ৬১ বয়স : 70 লিঙ্গ : পুৰুষ	CNS6836711 ফটো উপলব্ধ



211 নাম : চম্পা গগৈ স্বামীৰ নাম : যোগেন গগৈ ঘৰ নং : ৬১ বয়স : 65 লিঙ্গ : মহিলা	CNS6836722 ফটো উপলব্ধ	212 নাম : লুলু মণি গগৈ পিতাৰ নাম : যোগেন গগৈ ঘৰ নং : ৬১ বয়স : 51 লিঙ্গ : মহিলা	CNS6836755 ফটো উপলব্ধ	213 নাম : মুনমী গগৈ পিতাৰ নাম : যোগেন গগৈ ঘৰ নং : ৬১ বয়স : 36 লিঙ্গ : মহিলা	CNS6836766 ফটো উপলব্ধ
214 নাম : পাৰ্থপ্ৰতিম গগৈ মাতৃৰ নাম : লুলুমণি গগৈ ঘৰ নং : 61 বয়স : 28 লিঙ্গ : পুৰুষ	CNS0262089 ফটো উপলব্ধ	215 নাম : মনময়ুৰী কাকতি পিতাৰ নাম : সুনন্দ কাকতি ঘৰ নং : ৬১ক বয়স : 25 লিঙ্গ : মহিলা	CNS0126482 ফটো উপলব্ধ	216 নাম : সুনন্দ কাকতি পিতাৰ নাম : মথুৰা কাকতি ঘৰ নং : ৬১ক বয়স : 55 লিঙ্গ : পুৰুষ	CNS6836777 ফটো উপলব্ধ
217 নাম : অৰুণিমা কাকতি স্বামীৰ নাম : সুনন্দ কাকতি ঘৰ নং : ৬১ক বয়স : 53 লিঙ্গ : মহিলা	CNS6836788 ফটো উপলব্ধ	218 নাম : অঞ্জলি গগৈ পিতাৰ নাম : গিৰিণ গগৈ ঘৰ নং : 62 বয়স : 68 লিঙ্গ : মহিলা	CNS6836813 ফটো উপলব্ধ	219 নাম : বনুমী গগৈ স্বামীৰ নাম : গিৰিণ গগৈ ঘৰ নং : 62 বয়স : 65 লিঙ্গ : মহিলা	CNS6836799 ফটো উপলব্ধ
220 নাম : গৌৰব গগৈ পিতাৰ নাম : গিৰিণ গগৈ ঘৰ নং : ৬২ বয়স : 38 লিঙ্গ : পুৰুষ	CNS6836802 ফটো উপলব্ধ	221 নাম : বিজয়মণি গগৈ স্বামীৰ নাম : গৌৰব গগৈ ঘৰ নং : ৬২ বয়স : 33 লিঙ্গ : মহিলা	CNS0276469 ফটো উপলব্ধ	222 নাম : শৰৎ কুমাৰ গগৈ পিতাৰ নাম : গিৰিণ গগৈ ঘৰ নং : 62 বয়স : 33 লিঙ্গ : পুৰুষ	CNS6836824 ফটো উপলব্ধ
223 নাম : জ্যোতিময়ী গগৈ পিতাৰ নাম : গিৰিণ গগৈ ঘৰ নং : 62 বয়স : 27 লিঙ্গ : মহিলা	CNS0224899 ফটো উপলব্ধ	224 নাম : দুলু কাকতি পিতাৰ নাম : মথুৰা নাথ কাকতি ঘৰ নং : ৬৩ বয়স : 58 লিঙ্গ : পুৰুষ	CNS6836835 ফটো উপলব্ধ	225 নাম : পুণ্য লতা কাকতি স্বামীৰ নাম : দুলু কাকতি ঘৰ নং : ৬৩ বয়স : 44 লিঙ্গ : মহিলা	CNS6836846 ফটো উপলব্ধ
226 নাম : নিকুঞ্জয় কাকতি পিতাৰ নাম : দুলু কাকতি ঘৰ নং : 63 বয়স : 29 লিঙ্গ : পুৰুষ	CNS0090688 ফটো উপলব্ধ	227 নাম : পংকজ কাকতি পিতাৰ নাম : দুলু কাকতি ঘৰ নং : ৬৩ বয়স : 27 লিঙ্গ : পুৰুষ	CNS0292698 ফটো উপলব্ধ	228 নাম : ইন্দিবৰ কাকতি মাতৃৰ নাম : বুপালি কাকতি ঘৰ নং : ৬৪ বয়স : 52 লিঙ্গ : পুৰুষ	CNS6836857 ফটো উপলব্ধ
229 নাম : অৰ্চনা কাকতি স্বামীৰ নাম : ইন্দিবৰ কাকতি ঘৰ নং : ৬৪ বয়স : 45 লিঙ্গ : মহিলা	CNS6836868 ফটো উপলব্ধ	230 নাম : বিষ্ণু প্ৰসাদ কাকতি পিতাৰ নাম : ইন্দিবৰ কাকতি ঘৰ নং : ৬৪ বয়স : 24 লিঙ্গ : পুৰুষ	CNS0348243 ফটো উপলব্ধ	231 নাম : মঞ্জলা গড় স্বামীৰ নাম : বিকি গড় ঘৰ নং : 65 বয়স : 29 লিঙ্গ : মহিলা	CNS0352419 ফটো উপলব্ধ
232 নাম : বিকি গড় পিতাৰ নাম : জিতু গড় ঘৰ নং : 65 বয়স : 29 লিঙ্গ : পুৰুষ	CNS0353011 ফটো উপলব্ধ	233 নাম : চন্দ্ৰমল কাকতি পিতাৰ নাম : যাদৱ কাকতি ঘৰ নং : ৬৬ বয়স : 66 লিঙ্গ : পুৰুষ	CNS6836880 ফটো উপলব্ধ	234 নাম : ভাৰতী কাকতি স্বামীৰ নাম : চন্দ্ৰমাল কাকতি ঘৰ নং : ৬৬ বয়স : 48 লিঙ্গ : মহিলা	CNS6836891 ফটো উপলব্ধ
235 নাম : ধৰ্মিত্ৰ কাকতি পিতাৰ নাম : চন্দ্ৰমল কাকতি ঘৰ নং : ৬৬ বয়স : 29 লিঙ্গ : পুৰুষ	CNS0092585 ফটো উপলব্ধ	236 নাম : ভাগমিত্ৰ কাকতি পিতাৰ নাম : চন্দ্ৰমল কাকতি ঘৰ নং : ৬৬ বয়স : 23 লিঙ্গ : পুৰুষ	CNS0458323 ফটো উপলব্ধ	237 নাম : ভদ্ৰেশ্বৰী গগৈ স্বামীৰ নাম : গুণ গগৈ ঘৰ নং : ৬৭ বয়স : 58 লিঙ্গ : মহিলা	CNS6836915 ফটো উপলব্ধ
238 নাম : ৰবি গগৈ পিতাৰ নাম : গুণ গগৈ ঘৰ নং : ৬৭ বয়স : 40 লিঙ্গ : পুৰুষ	CNS6836926 ফটো উপলব্ধ	239 নাম : মণিকা চুতিয়া গগৈ স্বামীৰ নাম : ৰবি গগৈ ঘৰ নং : ৬৭ বয়স : 38 লিঙ্গ : মহিলা	CNS0322974 ফটো উপলব্ধ	240 নাম : ত্ৰিদিব গগৈ পিতাৰ নাম : সুনিল গগৈ ঘৰ নং : ৬৭ বয়স : 35 লিঙ্গ : পুৰুষ	CNS6836937 ফটো উপলব্ধ



241 নাম : পাপৰি মহন গগৈ স্বামীৰ নাম: ত্ৰিদিৱ গগৈ ঘৰ নং : ৬৭ বয়স : 34 লিঙ্গ : মহিলা	CNS0126524 ফটো উপলব্ধ	242 নাম : কবিতা বৰুৱা পিতাৰ নাম: জিতেন বৰুৱা ঘৰ নং : ৬৭ খ বয়স : 25 লিঙ্গ : মহিলা	CNS0224733 ফটো উপলব্ধ	243 নাম : পল্লব বৰুৱা পিতাৰ নাম: জিতেন বৰুৱা ঘৰ নং : 67 খ বয়স : 23 লিঙ্গ : পুৰুষ	CNS0393124 ফটো উপলব্ধ
244 নাম : ৰেখামণি লেখাৰ চাংমাই স্বামীৰ নাম: প্ৰাঞ্জল চাংমাই ঘৰ নং : 67 ক বয়স : 26 লিঙ্গ : মহিলা	CIM0091918 ফটো উপলব্ধ	245 নাম : জয়ালক্ষ্মী বৰুৱা পিতাৰ নাম: জিতেন বৰুৱা ঘৰ নং : 67 খ বয়স : 21 লিঙ্গ : মহিলা	CNS3861200 ফটো উপলব্ধ	246 নাম : গিলেশ্বৰ চাংমাই পিতাৰ নাম: মাহিকান্ত চাংমাই ঘৰ নং : ৬৭ক বয়স : 61 লিঙ্গ : পুৰুষ	CNS6836948 ফটো উপলব্ধ
247 নাম : জিতেন বৰুৱা পিতাৰ নাম: সন্তোষ বৰুৱা ঘৰ নং : ৬৭খ বয়স : 60 লিঙ্গ : পুৰুষ	CNS6836982 ফটো উপলব্ধ	248 নাম : সোনমাই চাংমাই স্বামীৰ নাম: গিলেশ্বৰ চাংমাই ঘৰ নং : ৬৭ক বয়স : 58 লিঙ্গ : মহিলা	CNS6836959 ফটো উপলব্ধ	249 নাম : কনকা গগৈ স্বামীৰ নাম: সুনিল গগৈ ঘৰ নং : ৬৭গ বয়স : 52 লিঙ্গ : মহিলা	CNS6837010 ফটো উপলব্ধ
250 নাম : সবিতা বৰুৱা স্বামীৰ নাম: জিতেন বৰুৱা ঘৰ নং : ৬৭খ বয়স : 50 লিঙ্গ : মহিলা	CNS6836993 ফটো উপলব্ধ	251 নাম : প্ৰাঞ্জল চাংমাই পিতাৰ নাম: গিলেশ্বৰ চাংমাই ঘৰ নং : ৬৭ক বয়স : 39 লিঙ্গ : পুৰুষ	CNS6836971 ফটো উপলব্ধ	252 নাম : মোহন মূৰলী চাংমাই পিতাৰ নাম: গিলেশ্বৰ চাংমাই ঘৰ নং : ৬৭ক বয়স : 39 লিঙ্গ : পুৰুষ	CNS6836960 ফটো উপলব্ধ
253 নাম : প্ৰিয়ংকা চাংমাই বটগোহাই স্বামীৰ নাম: মোহন মূৰলী চাংমাই ঘৰ নং : 67 ক বয়স : 33 লিঙ্গ : মহিলা	CNS0092858 ফটো উপলব্ধ	R 254 নাম : নমিতা বৰুৱা পিতাৰ নাম: জিতেন বৰুৱা ঘৰ নং : ৬৭ক বয়স : 33 লিঙ্গ : মহিলা	CNS1603072 ফটো উপলব্ধ	255 নাম : পল্লৱী বৰুৱা পিতাৰ নাম: জিতেন বৰুৱা ঘৰ নং : ৬৭খ বয়স : 28 লিঙ্গ : মহিলা	CNS0157206 ফটো উপলব্ধ
256 নাম : মাধৱী চেতিয়া গগৈ স্বামীৰ নাম: জীবন গগৈ ঘৰ নং : ৬৮ বয়স : 50 লিঙ্গ : মহিলা	CNS6837021 ফটো উপলব্ধ	257 নাম : মোলৰাম হাতীমুৰিয়া পিতাৰ নাম: ভূগেশ্বৰ হাতীমুৰিয়া ঘৰ নং : ৬৯ বয়স : 58 লিঙ্গ : পুৰুষ	CNS6837054 ফটো উপলব্ধ	258 নাম : কুশৰাম বৰুৱা পিতাৰ নাম: ভূগেশ্বৰ বৰুৱা ঘৰ নং : ৬৯ বয়স : 52 লিঙ্গ : পুৰুষ	CNS6837043 ফটো উপলব্ধ
259 নাম : সংগীত হাতীমুৰিয়া স্বামীৰ নাম: মূলৰাম হাতীমুৰিয়া ঘৰ নং : ৬৯ বয়স : 42 লিঙ্গ : মহিলা	CNS6837032 ফটো উপলব্ধ	260 নাম : অমিয়া বৰুৱা স্বামীৰ নাম: কুশৰাম বৰুৱা ঘৰ নং : ৬৯ বয়স : 38 লিঙ্গ : মহিলা	CNS1603049 ফটো উপলব্ধ	261 নাম : চমিতা তাতী স্বামীৰ নাম: চিতাৰাম তাতী ঘৰ নং : 69 বয়স : 34 লিঙ্গ : মহিলা	CNS0093898 ফটো উপলব্ধ
262 নাম : প্ৰদ্যুত হাতীমুৰিয়া পিতাৰ নাম: মূলৰাম হাতীমুৰিয়া ঘৰ নং : ৬৯ বয়স : 31 লিঙ্গ : পুৰুষ	CNS1603254 ফটো উপলব্ধ	263 নাম : শিৱ বৰুৱা পিতাৰ নাম: ইন্দেশ্বৰ বৰুৱা ঘৰ নং : ৭০ বয়স : 52 লিঙ্গ : পুৰুষ	CNS6837065 ফটো উপলব্ধ	264 নাম : টুটুমণি বৰুৱা স্বামীৰ নাম: শিৱ বৰুৱা ঘৰ নং : ৭০ বয়স : 45 লিঙ্গ : মহিলা	CNS6837076 ফটো উপলব্ধ
265 নাম : মন্ট বৰুৱা পিতাৰ নাম: শিৱ বৰুৱা ঘৰ নং : ৭০ বয়স : 31 লিঙ্গ : পুৰুষ	CNS6841867 ফটো উপলব্ধ	266 নাম : লাবণ্য গগৈ স্বামীৰ নাম: যোগ গগৈ ঘৰ নং : 71 বয়স : 65 লিঙ্গ : মহিলা	CNS6837098 ফটো উপলব্ধ	267 নাম : মনোৰঞ্জন গগৈ পিতাৰ নাম: যোগ গগৈ ঘৰ নং : ৭১ বয়স : 51 লিঙ্গ : পুৰুষ	CNS6837101 ফটো উপলব্ধ
268 নাম : লক্ষ্মী প্ৰভা ফুকন স্বামীৰ নাম: মনোৰঞ্জন গগৈ ঘৰ নং : ৭১ বয়স : 38 লিঙ্গ : মহিলা	CNS6837112 ফটো উপলব্ধ	269 নাম : জন ভূঞা পিতাৰ নাম: অভিজিত ভূঞা ঘৰ নং : 71 বয়স : 29 লিঙ্গ : পুৰুষ	CNS0095679 ফটো উপলব্ধ	270 নাম : চৈতন্য গগৈ পিতাৰ নাম: মনোৰঞ্জন গগৈ ঘৰ নং : 71 বয়স : 19 লিঙ্গ : পুৰুষ	CIM0145169 ফটো উপলব্ধ



271 নাম : ক্ষিয়দা বৰুৱা স্বামীৰ নাম: তৌখেশ্বৰ বৰুৱা ঘৰ নং : ৭২ বয়স : 68 লিঙ্গ : মহিলা	CNS6837134 ফটো উপলব্ধ	272 নাম : পুলিন বৰুৱা পিতাৰ নাম: তৌখেশ্বৰ বৰুৱা ঘৰ নং : ৭২ বয়স : 49 লিঙ্গ : পুৰুষ	CNS6837145 ফটো উপলব্ধ	273 নাম : কৰবী বৰুৱা স্বামীৰ নাম: পুলিন বৰুৱা ঘৰ নং : ৭২ বয়স : 39 লিঙ্গ : মহিলা	CNS6837167 ফটো উপলব্ধ
274 নাম : পবিত্ৰ বৰুৱা পিতাৰ নাম: তৌখেশ্বৰ বৰুৱা ঘৰ নং : 72 বয়স : 39 লিঙ্গ : পুৰুষ	CNS6837156 ফটো উপলব্ধ	275 নাম : প্ৰতিভা ডেকা বৰুৱা পিতাৰ নাম: মনমোহন ডেকা ঘৰ নং : 72 বয়স : 39 লিঙ্গ : মহিলা	CNS6836108 ফটো উপলব্ধ	276 নাম : যুৱৰাজ বৰুৱা মাতৃৰ নাম: প্ৰতিভা ডেকা বৰুৱা ঘৰ নং : 72 বয়স : 19 লিঙ্গ : পুৰুষ	CIM0158014 ফটো উপলব্ধ
277 নাম : ফুলদা বৰুৱা স্বামীৰ নাম: ঘনশ্যাম বৰুৱা ঘৰ নং : ৭৩ বয়স : 69 লিঙ্গ : মহিলা	CNS0277202 ফটো উপলব্ধ	R 278 নাম : ফুলদা বৰুৱা স্বামীৰ নাম: ঘনশ্যাম বৰুৱা ঘৰ নং : ৭৩ বয়স : 60 লিঙ্গ : মহিলা	CNS6837189 ফটো উপলব্ধ	279 নাম : দুলাল বৰুৱা পিতাৰ নাম: ঘনশ্যাম বৰুৱা ঘৰ নং : ৭৩ বয়স : 42 লিঙ্গ : পুৰুষ	CNS6837214 ফটো উপলব্ধ
280 নাম : নিপেন বৰুৱা পিতাৰ নাম: ঘনশ্যাম বৰুৱা ঘৰ নং : ৭৩ বয়স : 40 লিঙ্গ : পুৰুষ	CNS6837190 ফটো উপলব্ধ	281 নাম : জ্যোতিময় বৰুৱা পিতাৰ নাম: গুণেশ্বৰ বৰুৱা ঘৰ নং : ৭৩ বয়স : 36 লিঙ্গ : পুৰুষ	CNS6837225 ফটো উপলব্ধ	282 নাম : জ্যোৎস্না দিহিঙীয়া বৰুৱা স্বামীৰ নাম: দুলাল বৰুৱা ঘৰ নং : ৭৩ বয়স : 36 লিঙ্গ : মহিলা	CNS1603016 ফটো উপলব্ধ
283 নাম : বিতমনি খঙীয়া বৰুৱা স্বামীৰ নাম: নিপেন বৰুৱা ঘৰ নং : ৭৩ বয়স : 29 লিঙ্গ : মহিলা	CNS0132464 ফটো উপলব্ধ	284 নাম : গুণেশ্বৰ বৰুৱা পিতাৰ নাম: জয়নাথ বৰুৱা ঘৰ নং : ৭৩ক বয়স : 60 লিঙ্গ : পুৰুষ	CNS6837236 ফটো উপলব্ধ	285 নাম : বীণা বৰুৱা স্বামীৰ নাম: গুণেশ্বৰ বৰুৱা ঘৰ নং : ৭৩ক বয়স : 50 লিঙ্গ : মহিলা	CNS6837247 ফটো উপলব্ধ
286 নাম : বিৰেন গগৈ পিতাৰ নাম: খগেন গগৈ ঘৰ নং : ৭৫ বয়স : 65 লিঙ্গ : পুৰুষ	CNS6837258 ফটো উপলব্ধ	287 নাম : বীতামণি গগৈ স্বামীৰ নাম: বিৰেন গগৈ ঘৰ নং : ৭৫ বয়স : 57 লিঙ্গ : মহিলা	CNS6837292 ফটো উপলব্ধ	288 নাম : অনূপ প্ৰতীম গগৈ পিতাৰ নাম: বিৰেন গগৈ ঘৰ নং : ৭৫ বয়স : 36 লিঙ্গ : পুৰুষ	CNS6837270 ফটো উপলব্ধ
289 নাম : নমিতা টায়ে স্বামীৰ নাম: মানস প্ৰতিম গগৈ ঘৰ নং : ৭৫ বয়স : 34 লিঙ্গ : মহিলা	CNS3854049 ফটো উপলব্ধ	290 নাম : মানস প্ৰতিম গগৈ পিতাৰ নাম: বিৰেন গগৈ ঘৰ নং : ৭৫ বয়স : 32 লিঙ্গ : পুৰুষ	CNS6837281 ফটো উপলব্ধ	291 নাম : ৰিমজ্যোতি শইকীয়া স্বামীৰ নাম: অনূপ প্ৰতীম গগৈ ঘৰ নং : ৭৫ বয়স : 32 লিঙ্গ : মহিলা	DWM0016657 ফটো উপলব্ধ
292 নাম : তৰুলতা চাংমাই স্বামীৰ নাম: বুদ্ধেশ্বৰ চাংমাই ঘৰ নং : ৭৬ বয়স : 50 লিঙ্গ : মহিলা	CNS6837316 ফটো উপলব্ধ	293 নাম : ফণি চাংমাই পিতাৰ নাম: তিতাৰাম চাংমাই ঘৰ নং : ৭৭ বয়স : 59 লিঙ্গ : পুৰুষ	CNS6837338 ফটো উপলব্ধ	294 নাম : মৃদলা চাংমাই স্বামীৰ নাম: ফণি চাংমাই ঘৰ নং : ৭৭ বয়স : 55 লিঙ্গ : মহিলা	CNS6837349 ফটো উপলব্ধ
295 নাম : তুলমণি চাংমাই স্বামীৰ নাম: জিকু চাংমাই ঘৰ নং : ৭৭ বয়স : 33 লিঙ্গ : মহিলা	CNS1603038 ফটো উপলব্ধ	296 নাম : জিকু চাংমাই পিতাৰ নাম: ফণি চাংমাই ঘৰ নং : ৭৭ বয়স : 33 লিঙ্গ : পুৰুষ	CNS1603027 ফটো উপলব্ধ	297 নাম : বুবল গগৈ পিতাৰ নাম: চন্দ্ৰ গগৈ ঘৰ নং : ৭৮ বয়স : 48 লিঙ্গ : পুৰুষ	CNS6837372 ফটো উপলব্ধ
298 নাম : মনিৰেখা কলিতা স্বামীৰ নাম: মইনা গগৈ ঘৰ নং : ৭৮ বয়স : 48 লিঙ্গ : মহিলা	CNS0414342 ফটো উপলব্ধ	299 নাম : মইনা গগৈ পিতাৰ নাম: চন্দ্ৰ গগৈ ঘৰ নং : ৭৮ বয়স : 45 লিঙ্গ : পুৰুষ	CNS6837361 ফটো উপলব্ধ	300 নাম : দেৱাৰী মুড়া স্বামীৰ নাম: নগেন মুড়া ঘৰ নং : ৭৯ বয়স : 58 লিঙ্গ : মহিলা	CNS6837407 ফটো উপলব্ধ



301 নাম : অন খেৰবাৰ মুড়া স্বামীৰ নাম: ৰাজীব মুড়া ঘৰ নং : ৭৯ বয়স : 32 লিঙ্গ : মহিলা	CIM0021519 ফটো উপলব্ধ	302 নাম : প্ৰদীপ মুড়া পিতাৰ নাম: নগৈন মুড়া ঘৰ নং : ৭৯ বয়স : 31 লিঙ্গ : পুৰুষ	CNS1602911 ফটো উপলব্ধ	303 নাম : ৰাজীৱ মুড়া পিতাৰ নাম: নগৈন মুড়া ঘৰ নং : ৭৯ বয়স : 29 লিঙ্গ : পুৰুষ	CNS0106823 ফটো উপলব্ধ
304 নাম : পূনা মুড়া মাতৃৰ নাম: দেৱাৰী মুড়া ঘৰ নং : ৭৯ বয়স : 22 লিঙ্গ : পুৰুষ	CIM0071142 ফটো উপলব্ধ	305 নাম : শিলা মুড়া স্বামীৰ নাম: হিন্দু মুড়া ঘৰ নং : ৮০ বয়স : 48 লিঙ্গ : মহিলা	CNS6837429 ফটো উপলব্ধ	306 নাম : লক্ষীমণি মুড়া স্বামীৰ নাম: বিকাশ মুড়া ঘৰ নং : 80 বয়স : 27 লিঙ্গ : মহিলা	CNS0438986 ফটো উপলব্ধ
307 নাম : বিকাশ মুড়া মাতৃৰ নাম: চিলা মুড়া ঘৰ নং : 80 বয়স : 26 লিঙ্গ : পুৰুষ	CIM0142562 ফটো উপলব্ধ	308 নাম : আকাশ মুড়া মাতৃৰ নাম: চিলা মুড়া ঘৰ নং : ৮০ বয়স : 23 লিঙ্গ : পুৰুষ	CIM0069401 ফটো উপলব্ধ	309 নাম : ৰাজেশ মুড়া পিতাৰ নাম: পাৰীয়া মুড়া ঘৰ নং : 81 বয়স : 30 লিঙ্গ : পুৰুষ	CNS0101816 ফটো উপলব্ধ
310 নাম : জিতেন মুড়া পিতাৰ নাম: চুন্সু মুড়া ঘৰ নং : ৮৩ বয়স : 46 লিঙ্গ : পুৰুষ	CNS6837496 ফটো উপলব্ধ	311 নাম : দিপাঞ্জলী মুড়া স্বামীৰ নাম: জিতেন মুড়া ঘৰ নং : ৮৩ বয়স : 38 লিঙ্গ : মহিলা	CNS0322917 ফটো উপলব্ধ	312 নাম : পূজা মুড়া স্বামীৰ নাম: ৰাজীব মুড়া ঘৰ নং : ৮৩খ বয়স : 26 লিঙ্গ : মহিলা	CIM0069765 ফটো উপলব্ধ
313 নাম : ৰাজীব মুড়া পিতাৰ নাম: অজিত মুড়া ঘৰ নং : ৮৩খ বয়স : 25 লিঙ্গ : পুৰুষ	CIM0069542 ফটো উপলব্ধ	314 নাম : অজিত মুড়া পিতাৰ নাম: চুন্সু মুড়া ঘৰ নং : ৮৩খ বয়স : 48 লিঙ্গ : পুৰুষ	CNS6837532 ফটো উপলব্ধ	315 নাম : ৰুমি মুড়া স্বামীৰ নাম: অজিত মুড়া ঘৰ নং : ৮৩খ বয়স : 40 লিঙ্গ : মহিলা	CNS6837543 ফটো উপলব্ধ
316 নাম : সুগিয়া মুড়া স্বামীৰ নাম: লাৰ্দি মুড়া ঘৰ নং : ৮৩ক বয়স : 39 লিঙ্গ : মহিলা	CNS6837521 ফটো উপলব্ধ	317 নাম : মংৰু মুড়া পিতাৰ নাম: চুন্সু মুড়া ঘৰ নং : ৮৪ বয়স : 49 লিঙ্গ : পুৰুষ	CNS6837554 ফটো উপলব্ধ	318 নাম : ফল মুড়া স্বামীৰ নাম: মংৰু মুড়া ঘৰ নং : ৮৪ বয়স : 41 লিঙ্গ : মহিলা	CNS6837565 ফটো উপলব্ধ
319 নাম : বাবা মুড়া পিতাৰ নাম: মাঙৰু মুড়া ঘৰ নং : ৮৪ বয়স : 28 লিঙ্গ : পুৰুষ	CIM0071001 ফটো উপলব্ধ	320 নাম : প্ৰিয়ংকা মুড়া স্বামীৰ নাম: বাবা মুড়া ঘৰ নং : ৮৪ বয়স : 25 লিঙ্গ : মহিলা	CNS0349811 ফটো উপলব্ধ	321 নাম : কিৰন মুণ্ডা পিতাৰ নাম: মঙ্গৰু মুণ্ডা ঘৰ নং : ৮৪ বয়স : 24 লিঙ্গ : পুৰুষ	CIM0064501 ফটো উপলব্ধ
322 নাম : লিয়ো মুড়া পিতাৰ নাম: চামু মুড়া ঘৰ নং : ৮৫ বয়স : 74 লিঙ্গ : পুৰুষ	CNS6837587 ফটো উপলব্ধ	323 নাম : সুৰেশ মুড়া পিতাৰ নাম: চানিকা মুড়া ঘৰ নং : ৮৫ বয়স : 55 লিঙ্গ : পুৰুষ	CNS6837598 ফটো উপলব্ধ	324 নাম : বেণু মুড়া মাতৃৰ নাম: সুৰেশ মুড়া ঘৰ নং : ৮৫ বয়স : 37 লিঙ্গ : মহিলা	CNS1602900 ফটো উপলব্ধ
325 নাম : সুৰেন মুড়া পিতাৰ নাম: দেবেন মুড়া ঘৰ নং : ৮৫ক বয়স : 23 লিঙ্গ : পুৰুষ	CIM0070045 ফটো উপলব্ধ	326 নাম : পুতুল মুড়া স্বামীৰ নাম: দেবেন মুড়া ঘৰ নং : ৮৫ক বয়স : 48 লিঙ্গ : মহিলা	CNS6837623 ফটো উপলব্ধ	327 নাম : কল্পনা মুড়া মাতৃৰ নাম: জিমা মুড়া ঘৰ নং : 86 বয়স : 31 লিঙ্গ : মহিলা	CNS0104638 ফটো উপলব্ধ
328 নাম : অনিল মুড়া পিতাৰ নাম: ভৈশ্বৰ মুড়া ঘৰ নং : ৮৭ বয়স : 44 লিঙ্গ : পুৰুষ	CNS6837645 ফটো উপলব্ধ	329 নাম : মনিল মুড়া পিতাৰ নাম: ভৈশ্বৰ মুড়া ঘৰ নং : ৮৭ বয়স : 43 লিঙ্গ : পুৰুষ	CNS6837667 ফটো উপলব্ধ	330 নাম : আশা মুড়া পিতাৰ নাম: অনিল মুড়া ঘৰ নং : ৮৭ বয়স : 40 লিঙ্গ : মহিলা	CNS6837656 ফটো উপলব্ধ



331 নাম : দশমী মুড়া স্বামীৰ নাম : মনিলা মুড়া ঘৰ নং : ৮৭ বয়স : 39 লিঙ্গ : মহিলা	CNS6837678 ফটো উপলব্ধ	332 নাম : মিঠুন মুড়া পিতাৰ নাম : ভৈৰেশ মুড়া ঘৰ নং : ৮৭ বয়স : 36 লিঙ্গ : পুৰুষ	CNS1602922 ফটো উপলব্ধ	333 নাম : অমিৰ মুড়া পিতাৰ নাম : ভৈৰেশ মুড়া ঘৰ নং : ৮৭ বয়স : 32 লিঙ্গ : পুৰুষ	CNS1602955 ফটো উপলব্ধ
334 নাম : লক্ষ্মী মুড়া স্বামীৰ নাম : অমিৰ মুড়া ঘৰ নং : ৮৭ বয়স : 30 লিঙ্গ : মহিলা	CNS0318451 ফটো উপলব্ধ	335 নাম : শান্তী মানিকি মুড়া স্বামীৰ নাম : মিঠুন মুড়া ঘৰ নং : 87 বয়স : 30 লিঙ্গ : মহিলা	CNS0473769 ফটো উপলব্ধ	R 336 নাম : শান্তী মানিকি মুড়া স্বামীৰ নাম : মিঠুন মুড়া ঘৰ নং : 87 বয়স : 30 লিঙ্গ : মহিলা	CNS0511907 ফটো উপলব্ধ
S 337 নাম : বুৰী মুড়া পিতাৰ নাম : ৰাজেন মুড়া ঘৰ নং : ৮৮ বয়স : 31 লিঙ্গ : মহিলা	CNS0292664 ফটো উপলব্ধ	S 338 নাম : মঞ্জো মুড়া পিতাৰ নাম : বেংতু মুড়া ঘৰ নং : ৮৮ বয়স : 28 লিঙ্গ : মহিলা	CNS0208512 ফটো উপলব্ধ	339 নাম : মালতী মুড়া পিতাৰ নাম : ৰাজেন মুড়া ঘৰ নং : 88 বয়স : 27 লিঙ্গ : মহিলা	CNS0511477 ফটো উপলব্ধ
340 নাম : বিকাশ মুড়া পিতাৰ নাম : ৰাজেন মুড়া ঘৰ নং : ৮৮ বয়স : 26 লিঙ্গ : পুৰুষ	CIM0035352 ফটো উপলব্ধ	341 নাম : ডিচকু মুড়া পিতাৰ নাম : বেংতু মুড়া ঘৰ নং : ৮৮ ক বয়স : 32 লিঙ্গ : পুৰুষ	CNS0208371 ফটো উপলব্ধ	342 নাম : বেংতু মুড়া পিতাৰ নাম : জৈশব মুড়া ঘৰ নং : ৮৮ ক বয়স : 54 লিঙ্গ : পুৰুষ	CNS6837714 ফটো উপলব্ধ
343 নাম : মিনা মুড়া স্বামীৰ নাম : ডিচকু মুড়া ঘৰ নং : ৮৮ ক বয়স : 35 লিঙ্গ : মহিলা	CNS1602999 ফটো উপলব্ধ	344 নাম : মাখনী মুড়া স্বামীৰ নাম : চুকা মুড়া ঘৰ নং : ৮৮ ক বয়স : 33 লিঙ্গ : মহিলা	CNS1603221 ফটো উপলব্ধ	345 নাম : কুস্তী তাঁতী স্বামীৰ নাম : পৰমেশ্বৰ তাঁতী ঘৰ নং : ৯০ বয়স : 36 লিঙ্গ : মহিলা	CNS0147868 ফটো উপলব্ধ
346 নাম : অজয় মুড়া পিতাৰ নাম : কচু মুড়া ঘৰ নং : ৯১ বয়স : 58 লিঙ্গ : পুৰুষ	CNS6837747 ফটো উপলব্ধ	347 নাম : সুহাগী মুড়া স্বামীৰ নাম : অজয় মুড়া ঘৰ নং : ৯১ বয়স : 48 লিঙ্গ : মহিলা	CNS6837758 ফটো উপলব্ধ	348 নাম : বুল মুড়া পিতাৰ নাম : অজয় মুড়া ঘৰ নং : ৯১ বয়স : 36 লিঙ্গ : পুৰুষ	CNS1602944 ফটো উপলব্ধ
349 নাম : জন মুড়া পিতাৰ নাম : অজয় মুড়া ঘৰ নং : ৯১ বয়স : 31 লিঙ্গ : মহিলা	CNS0204123 ফটো উপলব্ধ	350 নাম : নেনা মুড়া স্বামীৰ নাম : জন মুড়া ঘৰ নং : ৯১ বয়স : 30 লিঙ্গ : মহিলা	CNS0204230 ফটো উপলব্ধ	351 নাম : মাৰিয়াম মুড়া স্বামীৰ নাম : বুল মুড়া ঘৰ নং : ৯১ বয়স : 30 লিঙ্গ : মহিলা	CNS0349746 ফটো উপলব্ধ
352 নাম : বিজু মুড়া পিতাৰ নাম : কচু মুড়া ঘৰ নং : ৯২ বয়স : 65 লিঙ্গ : পুৰুষ	CNS6837769 ফটো উপলব্ধ	353 নাম : মামনী মুড়া স্বামীৰ নাম : বিজু মুড়া ঘৰ নং : ৯২ বয়স : 58 লিঙ্গ : মহিলা	CNS6837770 ফটো উপলব্ধ	S 354 নাম : বন্তি মুড়া পিতাৰ নাম : বিজু মুড়া ঘৰ নং : ৯২ বয়স : 38 লিঙ্গ : মহিলা	CNS6837792 ফটো উপলব্ধ
355 নাম : ৰোপেশ মুড়া পিতাৰ নাম : বিজু মুড়া ঘৰ নং : ৯২ বয়স : 32 লিঙ্গ : পুৰুষ	CNS1602933 ফটো উপলব্ধ	356 নাম : বুপালী মুড়া স্বামীৰ নাম : বুপেছ মুড়া ঘৰ নং : ৯২ বয়স : 30 লিঙ্গ : মহিলা	CNS0208652 ফটো উপলব্ধ	E 357 নাম : ৰাহীনা মুড়া স্বামীৰ নাম : ভৰুঁম মুড়া ঘৰ নং : ৯৩ বয়স : 48 লিঙ্গ : মহিলা	CNS6837816 ফটো উপলব্ধ
358 নাম : অঞ্জলী মুড়া স্বামীৰ নাম : বিপুল মুড়া ঘৰ নং : ৯৩ বয়স : 34 লিঙ্গ : মহিলা	CNS0329052 ফটো উপলব্ধ	359 নাম : বিপুল মুড়া পিতাৰ নাম : ভীৰু মুড়া ঘৰ নং : ৯৩ বয়স : 27 লিঙ্গ : পুৰুষ	CIM0059055 ফটো উপলব্ধ	360 নাম : বিমল মুড়া পিতাৰ নাম : মাঠু মুড়া ঘৰ নং : ৯৪ বয়স : 70 লিঙ্গ : পুৰুষ	CNS6837827 ফটো উপলব্ধ



361 নাম : নিভা মুড়া স্বামীৰ নাম : বিমল মুড়া ঘৰ নং : ৯৪ বয়স : 65 লিঙ্গ : মহিলা	CNS6837838 ফটো উপলব্ধ	362 নাম : বমেন মুড়া পিতাৰ নাম : বিমল মুড়া ঘৰ নং : ৯৪ বয়স : 41 লিঙ্গ : পুৰুষ	CNS6837861 ফটো উপলব্ধ	R 363 নাম : দিপালী মুড়া স্বামীৰ নাম : বাৰ্জেন মুড়া ঘৰ নং : ৯৪ বয়স : 37 লিঙ্গ : মহিলা	CNS1603356 ফটো উপলব্ধ
364 নাম : সোনালী মুড়া স্বামীৰ নাম : বমেন মুড়া ঘৰ নং : ৯৪ বয়স : 34 লিঙ্গ : মহিলা	CNS1603232 ফটো উপলব্ধ	E 365 নাম : আকলী মুড়া স্বামীৰ নাম : দিলীপ মুড়া ঘৰ নং : ৯৫ বয়স : 48 লিঙ্গ : মহিলা	CNS6837883 ফটো উপলব্ধ	366 নাম : মোলেন মুড়া পিতাৰ নাম : দিলীপ মুড়া ঘৰ নং : ৯৫ বয়স : 39 লিঙ্গ : পুৰুষ	CNS6837894 ফটো উপলব্ধ
367 নাম : অণু তাতী স্বামীৰ নাম : সাগৰ তাতী ঘৰ নং : 95 বয়স : 36 লিঙ্গ : মহিলা	CNS0110346 ফটো উপলব্ধ	368 নাম : মালতী মুড়া স্বামীৰ নাম : বিজয় মুড়া ঘৰ নং : ৯৭ বয়স : 58 লিঙ্গ : মহিলা	CNS6837918 ফটো উপলব্ধ	369 নাম : ভইটী মুড়া পিতাৰ নাম : বিজয় মুড়া ঘৰ নং : ৯৭ বয়স : 44 লিঙ্গ : পুৰুষ	CNS6837929 ফটো উপলব্ধ
E 370 নাম : ববী মুড়া পিতাৰ নাম : বিজয় মুড়া ঘৰ নং : ৯৭ বয়স : 43 লিঙ্গ : পুৰুষ	CNS6837930 ফটো উপলব্ধ	371 নাম : ভায়ো মুড়া মাতৃৰ নাম : মালতী মুড়া ঘৰ নং : ৯৭ বয়স : 37 লিঙ্গ : পুৰুষ	CNS1603298 ফটো উপলব্ধ	372 নাম : লুলু মুড়া মাতৃৰ নাম : মালতী মুড়া ঘৰ নং : ৯৭ বয়স : 34 লিঙ্গ : পুৰুষ	CNS1603210 ফটো উপলব্ধ
373 নাম : সবিতা মুড়া স্বামীৰ নাম : লুলু মুড়া ঘৰ নং : ৯৭ বয়স : 32 লিঙ্গ : মহিলা	CNS1603312 ফটো উপলব্ধ	374 নাম : আলমণি মুড়া স্বামীৰ নাম : ভায়ু মুড়া ঘৰ নং : ৯৭ বয়স : 30 লিঙ্গ : মহিলা	CNS0208801 ফটো উপলব্ধ	375 নাম : কিচান মুড়া পিতাৰ নাম : বিজয় মুড়া ঘৰ নং : ৯৭ বয়স : 29 লিঙ্গ : পুৰুষ	CNS0292615 ফটো উপলব্ধ
376 নাম : থান মুড়া পিতাৰ নাম : বেংঠা মুড়া ঘৰ নং : ৯৮ বয়স : 48 লিঙ্গ : পুৰুষ	CNS6837952 ফটো উপলব্ধ	377 নাম : মীন মুড়া স্বামীৰ নাম : থানু মুড়া ঘৰ নং : ৯৮ বয়স : 42 লিঙ্গ : মহিলা	CNS6837963 ফটো উপলব্ধ	378 নাম : মণি মুড়া স্বামীৰ নাম : বৃধন মুড়া ঘৰ নং : ৯৮ বয়স : 36 লিঙ্গ : মহিলা	CNS6837974 ফটো উপলব্ধ
379 নাম : নঞ্জো মুড়া স্বামীৰ নাম : বিকাশ মুড়া ঘৰ নং : ৯৮ বয়স : 28 লিঙ্গ : মহিলা	CNS0321760 ফটো উপলব্ধ	380 নাম : বিকাশ মুড়া পিতাৰ নাম : বাবুল মুড়া ঘৰ নং : ৯৮ বয়স : 28 লিঙ্গ : পুৰুষ	CNS0321810 ফটো উপলব্ধ	381 নাম : দীপক মুড়া পিতাৰ নাম : সৰ্বজন মুড়া ঘৰ নং : ৯৮ বয়স : 24 লিঙ্গ : পুৰুষ	CIM0065409 ফটো উপলব্ধ
382 নাম : মনালিছা তীকি পিতাৰ নাম : থানু তীকি ঘৰ নং : ৯৮ বয়স : 20 লিঙ্গ : মহিলা	CIM0064105 ফটো উপলব্ধ	383 নাম : কাৰ্তিক মুড়া পিতাৰ নাম : বৃধন মুড়া ঘৰ নং : ৯৮ বয়স : 22 লিঙ্গ : পুৰুষ	CIM0069559 ফটো উপলব্ধ	384 নাম : মায়ী মুড়া স্বামীৰ নাম : বাজ মুড়া ঘৰ নং : ৯৮ বয়স : 32 লিঙ্গ : মহিলা	CIM0059527 ফটো উপলব্ধ
385 নাম : বাজ মুড়া পিতাৰ নাম : বাজ মুড়া ঘৰ নং : ৯৮ বয়স : 30 লিঙ্গ : পুৰুষ	CIM0059410 ফটো উপলব্ধ	386 নাম : পূজা মুড়া স্বামীৰ নাম : লোকেশ্বৰ মুড়া ঘৰ নং : ৯৮ বয়স : 30 লিঙ্গ : মহিলা	CIM0059501 ফটো উপলব্ধ	387 নাম : উমেশ মুড়া পিতাৰ নাম : বাজ মুড়া ঘৰ নং : ৯৮ বয়স : 26 লিঙ্গ : পুৰুষ	CIM0058602 ফটো উপলব্ধ
388 নাম : লোকেশ্বৰ মুড়া পিতাৰ নাম : বাজ মুড়া ঘৰ নং : ৯৮ বয়স : 27 লিঙ্গ : পুৰুষ	CNS0292599 ফটো উপলব্ধ	389 নাম : নিতু মুড়া স্বামীৰ নাম : পদুম মুড়া ঘৰ নং : ৯৮ বয়স : 26 লিঙ্গ : মহিলা	CIM0048009 ফটো উপলব্ধ	390 নাম : পদুম মুড়া পিতাৰ নাম : তিপৰু মুড়া ঘৰ নং : 98খ বয়স : 28 লিঙ্গ : পুৰুষ	CNS0343186 ফটো উপলব্ধ



391 নাম : টিপৰ মুড়া পিতাৰ নাম: লিডু মুড়া ঘৰ নং : ৯৮খ বয়স : 60 লিঙ্গ : পুৰুষ	CNS6838013 ফটো উপলব্ধ	392 নাম : ফুল মুড়া স্বামীৰ নাম: টিপৰ মুড়া ঘৰ নং : ৯৮খ বয়স : 51 লিঙ্গ : মহিলা	CNS6838024 ফটো উপলব্ধ	393 নাম : বৃধন মুড়া পিতাৰ নাম: কান্দু মুড়া ঘৰ নং : ৯৮গ বয়স : 51 লিঙ্গ : পুৰুষ	CNS6838035 ফটো উপলব্ধ
394 নাম : ভাৰতী মুড়া স্বামীৰ নাম: বাৰ্জি মুড়া ঘৰ নং : ৯৮ক বয়স : 45 লিঙ্গ : মহিলা	CNS6837985 ফটো উপলব্ধ	395 নাম : বৃপালী মুড়া স্বামীৰ নাম: বাৰ্ৰিয়া মুড়া ঘৰ নং : ৯৯ বয়স : 48 লিঙ্গ : মহিলা	CNS6838046 ফটো উপলব্ধ	396 নাম : বীনা ওৰাং মুড়া স্বামীৰ নাম: বুবুল মুড়া ঘৰ নং : ৯৯ বয়স : 30 লিঙ্গ : মহিলা	CIM0059089 ফটো উপলব্ধ
397 নাম : খাৰা মুড়া পিতাৰ নাম: বজত মুড়া ঘৰ নং : ৯৯ বয়স : 28 লিঙ্গ : পুৰুষ	CIM0059287 ফটো উপলব্ধ	398 নাম : গীতা মুড়া স্বামীৰ নাম: খাৰা মুড়া ঘৰ নং : ৯৯ বয়স : 27 লিঙ্গ : মহিলা	CIM0065078 ফটো উপলব্ধ	399 নাম : বুবুল মুড়া পিতাৰ নাম: বাৰিয়া মুড়া ঘৰ নং : 99 বয়স : 26 লিঙ্গ : পুৰুষ	CNS0507889 ফটো উপলব্ধ
400 নাম : চকিলা মুড়া পিতাৰ নাম: মনিৰাম মুড়া ঘৰ নং : ৯৯ক বয়স : 21 লিঙ্গ : মহিলা	CIM0064782 ফটো উপলব্ধ	401 নাম : লক্ষ্মীমনি মুড়া পিতাৰ নাম: মনিৰাম মুড়া ঘৰ নং : ৯৯ক বয়স : 20 লিঙ্গ : মহিলা	CIM0021287 ফটো উপলব্ধ	402 নাম : মনিৰাম মুড়া পিতাৰ নাম: এতৌৱা মুড়া ঘৰ নং : ৯৯ক বয়স : 55 লিঙ্গ : পুৰুষ	CNS6838057 ফটো উপলব্ধ
403 নাম : ভাৰতী মুড়া স্বামীৰ নাম: মনিৰাম মুড়া ঘৰ নং : ৯৯ক বয়স : 45 লিঙ্গ : মহিলা	CNS6838068 ফটো উপলব্ধ	404 নাম : দুল মুড়া পিতাৰ নাম: গালো মুড়া ঘৰ নং : ১০০ বয়স : 60 লিঙ্গ : পুৰুষ	CNS6838079 ফটো উপলব্ধ	405 নাম : আৰতী মুড়া স্বামীৰ নাম: দুল মুড়া ঘৰ নং : ১০০ বয়স : 52 লিঙ্গ : মহিলা	CNS6838080 ফটো উপলব্ধ
406 নাম : বলিন মুণ্ডা পিতাৰ নাম: দুলু মুড়া ঘৰ নং : ১০০ বয়স : 26 লিঙ্গ : পুৰুষ	CIM0058792 ফটো উপলব্ধ	407 নাম : বৃধনী মুড়া স্বামীৰ নাম: এতৌবা মুড়া ঘৰ নং : ১০১ বয়স : 55 লিঙ্গ : মহিলা	CNS6838104 ফটো উপলব্ধ	408 নাম : উত্তম মুড়া পিতাৰ নাম: এতৌৱা মুড়া ঘৰ নং : ১০১ বয়স : 34 লিঙ্গ : পুৰুষ	CNS1603287 ফটো উপলব্ধ
409 নাম : বাবুল মুড়া পিতাৰ নাম: এতৌবা মুড়া ঘৰ নং : ১০১ বয়স : 25 লিঙ্গ : পুৰুষ	CIM0059709 ফটো উপলব্ধ	E 410 নাম : বাৰ্জেন মুড়া পিতাৰ নাম: চান্দিকা মুড়া ঘৰ নং : ১০১ক বয়স : 45 লিঙ্গ : পুৰুষ	CNS6838115 ফটো উপলব্ধ	411 নাম : স্বপ্না মুড়া স্বামীৰ নাম: বাৰ্জেন মুড়া ঘৰ নং : ১০১ক বয়স : 38 লিঙ্গ : মহিলা	CNS6838126 ফটো উপলব্ধ
412 নাম : দিপা চাংমাই স্বামীৰ নাম: হিতেশ্বৰ চাংমাই ঘৰ নং : ১০২ বয়স : 65 লিঙ্গ : মহিলা	CNS6841914 ফটো উপলব্ধ	413 নাম : পাপৰি চাংমাই স্বামীৰ নাম: বিমল ফুকন ঘৰ নং : ১০৩ বয়স : 43 লিঙ্গ : মহিলা	CNS6841936 ফটো উপলব্ধ	414 নাম : ইশান ফুকন পিতাৰ নাম: বিমল ফুকন ঘৰ নং : ১০৩ বয়স : 21 লিঙ্গ : পুৰুষ	CIM0036095 ফটো উপলব্ধ
415 নাম : ভীম মুড়া পিতাৰ নাম: যোগেন মুড়া ঘৰ নং : ১০৪ বয়স : 52 লিঙ্গ : পুৰুষ	CNS6841947 ফটো উপলব্ধ	416 নাম : এলিচা মুড়া স্বামীৰ নাম: ভীম মুড়া ঘৰ নং : 104 বয়স : 43 লিঙ্গ : মহিলা	CNS0003467 ফটো উপলব্ধ	417 নাম : বিশাল মুড়া পিতাৰ নাম: ভিন্দে মুড়া ঘৰ নং : 117 বয়স : 37 লিঙ্গ : পুৰুষ	CNS0011288 ফটো উপলব্ধ
418 নাম : কৰ্ম মুড়া পিতাৰ নাম: দেবাবু মুড়া ঘৰ নং : 118 বয়স : 29 লিঙ্গ : পুৰুষ	CNS0011866 ফটো উপলব্ধ	419 নাম : দুলমণি ভূঞা স্বামীৰ নাম: গুণ ভূঞা ঘৰ নং : 123 বয়স : 40 লিঙ্গ : মহিলা	CNS0014696 ফটো উপলব্ধ	E 420 নাম : অনিতা ভূঞা স্বামীৰ নাম: বিক্রম ভূঞা ঘৰ নং : 125 বয়স : 38 লিঙ্গ : মহিলা	CNS0015487 ফটো উপলব্ধ



421 নাম : মনিকা মূড়া স্বামীৰ নাম: জিতেন মূড়া ঘৰ নং : 126 বয়স : 34 লিঙ্গ : মহিলা	CNS0016097 ফটো উপলব্ধ	422 নাম : প্রমোদ গগৈ পিতাৰ নাম: মিনেশ্বৰ গগৈ ঘৰ নং : 129 বয়স : 74 লিঙ্গ : পুৰুষ	CNS1602988 ফটো উপলব্ধ	423 নাম : লখেশ্বৰী গগৈ স্বামীৰ নাম: প্রমুদ গগৈ ঘৰ নং : 129 বয়স : 70 লিঙ্গ : মহিলা	CNS1602966 ফটো উপলব্ধ
424 নাম : হেমন্ত ফুকন পিতাৰ নাম: অতুল ফুকন ঘৰ নং : 128 বয়স : 36 লিঙ্গ : পুৰুষ	CNS1603130 ফটো উপলব্ধ	425 নাম : ববিতা ফুকন স্বামীৰ নাম: হেমন্ত ফুকন ঘৰ নং : 128 বয়স : 31 লিঙ্গ : মহিলা	CNS1603129 ফটো উপলব্ধ	426 নাম : ববিতা ভূঞা স্বামীৰ নাম: পিতাম্বৰ ভূঞা ঘৰ নং : 132 বয়স : 34 লিঙ্গ : মহিলা	CNS6838137 ফটো উপলব্ধ
427 নাম : বিজুমণি সৎনামী স্বামীৰ নাম: গোকুল সৎনামী ঘৰ নং : 141 বয়স : 34 লিঙ্গ : মহিলা	CNS0024018 ফটো উপলব্ধ	428 নাম : বাজেশ চতনামী পিতাৰ নাম: দানু চতনামী ঘৰ নং : 144 বয়স : 34 লিঙ্গ : পুৰুষ	CNS0024026 ফটো উপলব্ধ	429 নাম : পুতুল চতনামী পিতাৰ নাম: দানু চতনামী ঘৰ নং : 144 বয়স : 33 লিঙ্গ : পুৰুষ	CNS0024067 ফটো উপলব্ধ
430 নাম : অনিতা চতনামী স্বামীৰ নাম: বতন চতনামী ঘৰ নং : 144 বয়স : 32 লিঙ্গ : মহিলা	CNS0024158 ফটো উপলব্ধ	431 নাম : গায়ত্ৰী চতনামী স্বামীৰ নাম: পুতুল চতনামী ঘৰ নং : 144 বয়স : 32 লিঙ্গ : মহিলা	CNS0024216 ফটো উপলব্ধ	432 নাম : তুলসী ভূঞা পিতাৰ নাম: বাহাদুৰ ভূঞা ঘৰ নং : 153 বয়স : 48 লিঙ্গ : পুৰুষ	CNS0027318 ফটো উপলব্ধ
433 নাম : সোণ্টু গৌহাঁই পিতাৰ নাম: বুবেন গৌহাঁই ঘৰ নং : 153 বয়স : 45 লিঙ্গ : পুৰুষ	CNS1603107 ফটো উপলব্ধ	434 নাম : মিলন ভূঞা স্বামীৰ নাম: তুলসী ভূঞা ঘৰ নং : 153 বয়স : 43 লিঙ্গ : মহিলা	CNS0027326 ফটো উপলব্ধ	435 নাম : মতী গৌহাঁই স্বামীৰ নাম: সোণ্টু গৌহাঁই ঘৰ নং : 153 বয়স : 38 লিঙ্গ : মহিলা	CNS1603118 ফটো উপলব্ধ
436 নাম : চঞ্জ গৌহাঁই স্বামীৰ নাম: সোণ্টু গৌহাঁই ঘৰ নং : 153 বয়স : 37 লিঙ্গ : মহিলা	CNS1603152 ফটো উপলব্ধ	437 নাম : ভাগ্যৱতী ভূঞা স্বামীৰ নাম: সোনটো ভূঞা ঘৰ নং : 153 বয়স : 35 লিঙ্গ : মহিলা	CNS0027458 ফটো উপলব্ধ	438 নাম : মনু ভূঞা পিতাৰ নাম: তুলসী ভূঞা ঘৰ নং : 153 বয়স : 28 লিঙ্গ : পুৰুষ	CNS0027367 ফটো উপলব্ধ
439 নাম : প্রমিলা ভূঞা স্বামীৰ নাম: গান্ধী ভূঞা ঘৰ নং : 154 বয়স : 52 লিঙ্গ : মহিলা	CNS0027896 ফটো উপলব্ধ	440 নাম : জয়ন্ত কোঁৱৰ পিতাৰ নাম: তাৰা কোঁৱৰ ঘৰ নং : 158 বয়স : 42 লিঙ্গ : পুৰুষ	CNS7038633 ফটো উপলব্ধ	441 নাম : নবনিতা কোঁৱৰ স্বামীৰ নাম: জয়ন্ত কোঁৱৰ ঘৰ নং : 154 বয়স : 38 লিঙ্গ : মহিলা	CNS0027946 ফটো উপলব্ধ
442 নাম : বাজেন্দ্ৰ ভূঞা পিতাৰ নাম: বন্দুৱা ভূঞা ঘৰ নং : 155 বয়স : 40 লিঙ্গ : পুৰুষ	CNS0028266 ফটো উপলব্ধ	443 নাম : সুৰজমণি ভূঞা স্বামীৰ নাম: বাজেন্দ্ৰ ভূঞা ঘৰ নং : 155 বয়স : 38 লিঙ্গ : মহিলা	CNS0028308 ফটো উপলব্ধ	444 নাম : বিশাল মূড়া পিতাৰ নাম: বিৰসিং মূড়া ঘৰ নং : 157 বয়স : 45 লিঙ্গ : পুৰুষ	CNS0028936 ফটো উপলব্ধ
445 নাম : সঞ্জমণি মূড়া স্বামীৰ নাম: বিশাল মূড়া ঘৰ নং : 157 বয়স : 40 লিঙ্গ : মহিলা	CNS0028977 ফটো উপলব্ধ	446 নাম : চিনু খৰিয়া পিতাৰ নাম: পেটু খৰিয়া ঘৰ নং : 158 বয়স : 29 লিঙ্গ : মহিলা	CNS0029587 ফটো উপলব্ধ	447 নাম : পদ্মা কুমাৰ স্বামীৰ নাম: কৈলাশ কামাৰ ঘৰ নং : 159 বয়স : 53 লিঙ্গ : মহিলা	CNS0029728 ফটো উপলব্ধ
448 নাম : বিহুৱা কামাৰ পিতাৰ নাম: কৈলাশ কামাৰ ঘৰ নং : 159 বয়স : 35 লিঙ্গ : পুৰুষ	CNS0029736 ফটো উপলব্ধ	449 নাম : বজনী কামাৰ স্বামীৰ নাম: বিহুৱা কামাৰ ঘৰ নং : 159 বয়স : 32 লিঙ্গ : মহিলা	CNS0029777 ফটো উপলব্ধ	E 450 নাম : বৃধৰাম গড় পিতাৰ নাম: কান্তিক গড় ঘৰ নং : 160 বয়স : 67 লিঙ্গ : পুৰুষ	CNS0030486 ফটো উপলব্ধ



451	CNS0030528
নাম : কৈশল্যা গড় স্বামীৰ নাম : বৃধৰাম গড় ঘৰ নং : 160 বয়স : 57 লিঙ্গ : মহিলা	ফটো উপলব্ধ

452	CNS0030957
নাম : পাপু তাতী পিতাৰ নাম : মণ্টু তাতী ঘৰ নং : 161 বয়স : 36 লিঙ্গ : পুৰুষ	ফটো উপলব্ধ

453	CNS0031039
নাম : ললীতা তাতী স্বামীৰ নাম : পাপু তাতী ঘৰ নং : 161 বয়স : 33 লিঙ্গ : মহিলা	ফটো উপলব্ধ



454 নাম : কষ্টমনি মালী পিতাৰ নাম: সুয়দাস মালী ঘৰ নং : ১ বয়স : 55 লিঙ্গ : মহিলা	CNS6838148 ফটো উপলব্ধ	455 নাম : কিৰণ মালী পিতাৰ নাম: যোগল মালী ঘৰ নং : ১ বয়স : 31 লিঙ্গ : পুৰুষ	CNS0328872 ফটো উপলব্ধ	456 নাম : বিন মালী স্বামীৰ নাম: কিৰণ মালী ঘৰ নং : ১ বয়স : 29 লিঙ্গ : মহিলা	CNS0330712 ফটো উপলব্ধ
457 নাম : কমল মালী পিতাৰ নাম: যোগল মালী ঘৰ নং : ১ বয়স : 27 লিঙ্গ : পুৰুষ	CNS0331025 ফটো উপলব্ধ	458 নাম : নেইনা মালী স্বামীৰ নাম: কমল মালী ঘৰ নং : ১ বয়স : 26 লিঙ্গ : মহিলা	CNS0322792 ফটো উপলব্ধ	459 নাম : ৰাধা মালী পিতাৰ নাম: যোগল মালী ঘৰ নং : ১ বয়স : 27 লিঙ্গ : মহিলা	CNS0106724 ফটো উপলব্ধ
460 নাম : সত্য মালী পিতাৰ নাম: সুয়দাস মালী ঘৰ নং : ১ বয়স : 47 লিঙ্গ : পুৰুষ	CNS6838159 ফটো উপলব্ধ	461 নাম : তনজা মালী স্বামীৰ নাম: সত্য মালী ঘৰ নং : ১ বয়স : 46 লিঙ্গ : মহিলা	CNS6838160 ফটো উপলব্ধ	462 নাম : ৰাজমনি মালী স্বামীৰ নাম: অতুল মালী ঘৰ নং : ৪ বয়স : 60 লিঙ্গ : মহিলা	CNS6838206 ফটো উপলব্ধ
463 নাম : গনেশ মালী পিতাৰ নাম: অতুল মালী ঘৰ নং : ৪ বয়স : 48 লিঙ্গ : পুৰুষ	CNS6838217 ফটো উপলব্ধ	464 নাম : লক্ষী মালী স্বামীৰ নাম: গনেশ মালী ঘৰ নং : ৪ বয়স : 43 লিঙ্গ : মহিলা	CNS6838228 ফটো উপলব্ধ	465 নাম : বিচিত্ৰা মালী পিতাৰ নাম: গনেশ মালী ঘৰ নং : ৫ বয়স : 20 লিঙ্গ : মহিলা	CIM0104976 ফটো উপলব্ধ
466 নাম : গনেশ তাতী পিতাৰ নাম: অনন্ত তাতী ঘৰ নং : ৬ বয়স : 60 লিঙ্গ : পুৰুষ	CNS6838239 ফটো উপলব্ধ	467 নাম : শ্ৰীমতী তাতী স্বামীৰ নাম: গনেশ তাতী ঘৰ নং : ৬ বয়স : 55 লিঙ্গ : মহিলা	CNS6838240 ফটো উপলব্ধ	468 নাম : গোপাল তাতী পিতাৰ নাম: গনেশ তাতী ঘৰ নং : ৬ বয়স : 40 লিঙ্গ : পুৰুষ	CNS6838251 ফটো উপলব্ধ
469 নাম : ৰাজীৱ তাতী পিতাৰ নাম: গনেশ তাতী ঘৰ নং : ৬ বয়স : 27 লিঙ্গ : পুৰুষ	CNS0323790 ফটো উপলব্ধ	470 নাম : পুনম তাতী স্বামীৰ নাম: ৰাজীৱ তাতী ঘৰ নং : ৬ বয়স : 26 লিঙ্গ : মহিলা	CNS0323923 ফটো উপলব্ধ	471 নাম : বাবুল তাতী পিতাৰ নাম: দাদেৰ তাতী ঘৰ নং : ৭ বয়স : 62 লিঙ্গ : পুৰুষ	CNS6838262 ফটো উপলব্ধ
472 নাম : চঞ্চলা তাতী স্বামীৰ নাম: বাবুল তাতী ঘৰ নং : ৭ বয়স : 55 লিঙ্গ : মহিলা	CNS6838273 ফটো উপলব্ধ	473 নাম : লাবন্য তাতী পিতাৰ নাম: বাবুল তাতী ঘৰ নং : ৭ বয়স : 40 লিঙ্গ : মহিলা	CNS6838284 ফটো উপলব্ধ	R 474 নাম : সীবানী তাতী পিতাৰ নাম: বাবুল তাতী ঘৰ নং : ৭ বয়স : 38 লিঙ্গ : মহিলা	CNS6838295 ফটো উপলব্ধ
475 নাম : শিবকান্ত তাতী পিতাৰ নাম: বাবুল তাতী ঘৰ নং : ৭ বয়স : 34 লিঙ্গ : পুৰুষ	CNS6841834 ফটো উপলব্ধ	476 নাম : ৰুমা তাতী স্বামীৰ নাম: শিব কান্ত তাতী ঘৰ নং : 7 বয়স : 27 লিঙ্গ : মহিলা	CNS0513820 ফটো উপলব্ধ	477 নাম : কন্দা গোৱালা পিতাৰ নাম: সুকৰ গোৱালা ঘৰ নং : ৮ বয়স : 60 লিঙ্গ : পুৰুষ	CNS6838308 ফটো উপলব্ধ
478 নাম : উষা গোৱালা স্বামীৰ নাম: কন্দা গোৱালা ঘৰ নং : ৮ বয়স : 52 লিঙ্গ : মহিলা	CNS6838319 ফটো উপলব্ধ	479 নাম : চিত্ৰত গোৱালা পিতাৰ নাম: কন্দা গোৱালা ঘৰ নং : ৮ বয়স : 42 লিঙ্গ : পুৰুষ	CNS6838320 ফটো উপলব্ধ	480 নাম : মীনালী গোৱালা স্বামীৰ নাম: চিত্ৰত গোৱালা ঘৰ নং : ৮ বয়স : 41 লিঙ্গ : মহিলা	CNS6838331 ফটো উপলব্ধ
481 নাম : নয়নজ্যোতি গোৱালা পিতাৰ নাম: কন্দা গোৱালা ঘৰ নং : ৮ বয়স : 30 লিঙ্গ : পুৰুষ	CNS0107045 ফটো উপলব্ধ	482 নাম : নেইনা গড় গোৱালা স্বামীৰ নাম: নয়নজ্যোতি গোৱালা ঘৰ নং : ৮ বয়স : 28 লিঙ্গ : মহিলা	CNS0330928 ফটো উপলব্ধ	483 নাম : নিখিল গোৱালা পিতাৰ নাম: চিত্ৰত গোৱালা ঘৰ নং : ৮ বয়স : 25 লিঙ্গ : পুৰুষ	CNS0211151 ফটো উপলব্ধ



484 নাম : দেবদাস তাতি পিতাৰ নাম: দেদেৰ তাতি ঘৰ নং : ৯ বয়স : 70 লিঙ্গ : পুৰুষ	CNS6838342 ফটো উপলব্ধ	485 নাম : শকুন্তলা শুতবংশী স্বামীৰ নাম: দেবদাস তাতি ঘৰ নং : ৯ বয়স : 65 লিঙ্গ : মহিলা	CNS6838353 ফটো উপলব্ধ	486 নাম : গৌতম তাতি পিতাৰ নাম: দেবদাস তাতি ঘৰ নং : ৯ বয়স : 40 লিঙ্গ : পুৰুষ	CNS6838375 ফটো উপলব্ধ
487 নাম : অংকৰ তাতি পিতাৰ নাম: দেবদাস তাতি ঘৰ নং : ৯ বয়স : 38 লিঙ্গ : পুৰুষ	CNS6838386 ফটো উপলব্ধ	488 নাম : দিপালী তাঁতী স্বামীৰ নাম: গৌতম তাঁতী ঘৰ নং : ০৯ বয়স : 33 লিঙ্গ : মহিলা	CNS0147884 ফটো উপলব্ধ	489 নাম : দীপক সৎনামী পিতাৰ নাম: প্ৰদীপ সৎনামী ঘৰ নং : ১০ বয়স : 25 লিঙ্গ : পুৰুষ	CNS0356394 ফটো উপলব্ধ
490 নাম : পুত্ৰ ৰজাপুত স্বামীৰ নাম: বুধুৰাম ৰাজপুত ঘৰ নং : ১১ বয়স : 58 লিঙ্গ : মহিলা	CNS6838397 ফটো উপলব্ধ	R 491 নাম : সবুজনী ৰাজপুত পিতাৰ নাম: বুধুৰাম ৰাজপুত ঘৰ নং : ১১ বয়স : 80 লিঙ্গ : মহিলা	CNS0107110 ফটো উপলব্ধ	492 নাম : বনজিত কৰ্মকাৰ পিতাৰ নাম: লালু কৰ্মকাৰ ঘৰ নং : ১১ক বয়স : 50 লিঙ্গ : পুৰুষ	CNS6838411 ফটো উপলব্ধ
493 নাম : ৰূপা কৰ্মকাৰ স্বামীৰ নাম: বনজিত কৰ্মকাৰ ঘৰ নং : ১১ক বয়স : 45 লিঙ্গ : মহিলা	CNS6838422 ফটো উপলব্ধ	494 নাম : ললিত গড় মাতৃৰ নাম: কৰুণা গড় ঘৰ নং : ১২ বয়স : 50 লিঙ্গ : পুৰুষ	CNS6838433 ফটো উপলব্ধ	495 নাম : বিকিৰাজ গগৈ পিতাৰ নাম: প্ৰফুল্ল গগৈ ঘৰ নং : ১২ বয়স : 27 লিঙ্গ : পুৰুষ	CNS0106732 ফটো উপলব্ধ
496 নাম : ৰমেশ কৰ্মকাৰ পিতাৰ নাম: ৰাখেল কৰ্মকাৰ ঘৰ নং : ১৩ বয়স : 62 লিঙ্গ : পুৰুষ	CNS6838455 ফটো উপলব্ধ	497 নাম : সুবধনী কৰ্মকাৰ স্বামীৰ নাম: ৰমেশ কৰ্মকাৰ ঘৰ নং : ১৩ বয়স : 55 লিঙ্গ : মহিলা	CNS6838466 ফটো উপলব্ধ	498 নাম : কৈলাশ কৰ্মকাৰ পিতাৰ নাম: ৰমেশ কৰ্মকাৰ ঘৰ নং : ১৩ বয়স : 32 লিঙ্গ : পুৰুষ	CNS0148007 ফটো উপলব্ধ
499 নাম : অনীল কৰ্মকাৰ পিতাৰ নাম: ৰমেশ কৰ্মকাৰ ঘৰ নং : 13 বয়স : 30 লিঙ্গ : পুৰুষ	CNS0149153 ফটো উপলব্ধ	500 নাম : ফুলমণী কৰ্মকাৰ স্বামীৰ নাম: কৈলাশ কৰ্মকাৰ ঘৰ নং : ১৩ বয়স : 29 লিঙ্গ : মহিলা	CNS0147728 ফটো উপলব্ধ	501 নাম : মনিষা কৰ্মকাৰ স্বামীৰ নাম: বাবলু কৰ্মকাৰ ঘৰ নং : ১৩ বয়স : 27 লিঙ্গ : মহিলা	CIM0063446 ফটো উপলব্ধ
502 নাম : পূৰ্ণিমা কৰ্মকাৰ পিতাৰ নাম: ৰমেশ কৰ্মকাৰ ঘৰ নং : ১৩ বয়স : 26 লিঙ্গ : মহিলা	CNS0331322 ফটো উপলব্ধ	503 নাম : কাৰ্তিক কৰ্মকাৰ পিতাৰ নাম: ৰমেশ কৰ্মকাৰ ঘৰ নং : ১৩ বয়স : 25 লিঙ্গ : পুৰুষ	CIM0115675 ফটো উপলব্ধ	504 নাম : বিকাশ কৰ্মকাৰ পিতাৰ নাম: লাল কৰ্মকাৰ ঘৰ নং : ১৪ বয়স : 63 লিঙ্গ : পুৰুষ	CNS6838488 ফটো উপলব্ধ
505 নাম : ভীম কৰ্মকাৰ পিতাৰ নাম: লাল কৰ্মকাৰ ঘৰ নং : ১৪ বয়স : 38 লিঙ্গ : পুৰুষ	CNS6838502 ফটো উপলব্ধ	506 নাম : সুনিতা কৰ্মকাৰ স্বামীৰ নাম: ভীম কৰ্মকাৰ ঘৰ নং : ১৪ বয়স : 37 লিঙ্গ : মহিলা	CIM0024968 ফটো উপলব্ধ	507 নাম : ৰাজেন্দ্ৰ সত্ৰামী পিতাৰ নাম: মনেশ্বৰ সত্ৰামী ঘৰ নং : ১৫ বয়স : 80 লিঙ্গ : পুৰুষ	CNS6838513 ফটো উপলব্ধ
508 নাম : যমুনা সত্ৰামী স্বামীৰ নাম: ৰাজেন্দ্ৰ সত্ৰামী ঘৰ নং : ১৫ বয়স : 65 লিঙ্গ : মহিলা	CNS6838524 ফটো উপলব্ধ	509 নাম : সুনিতা সত্ৰামী পিতাৰ নাম: ৰাজেন্দ্ৰ সত্ৰামী ঘৰ নং : ১৫ বয়স : 43 লিঙ্গ : মহিলা	CNS6838546 ফটো উপলব্ধ	510 নাম : অনিল সত্ৰামী পিতাৰ নাম: ৰাজেন্দ্ৰ সত্ৰামী ঘৰ নং : ১৫ বয়স : 37 লিঙ্গ : পুৰুষ	CNS0107185 ফটো উপলব্ধ
511 নাম : পিথকি মুৰা পিতাৰ নাম: তৰুণ মুৰা ঘৰ নং : ১৫ বয়স : 26 লিঙ্গ : মহিলা	CNS0388397 ফটো উপলব্ধ	512 নাম : অনিতা সত্ৰামী পিতাৰ নাম: ৰাজেন্দ্ৰ সত্ৰামী ঘৰ নং : ১৫ বয়স : 26 লিঙ্গ : মহিলা	CIM0075747 ফটো উপলব্ধ	E 513 নাম : প্ৰদীপ সত্ৰামী পিতাৰ নাম: ৰমেশ্বৰ সত্ৰামী ঘৰ নং : ১৬ বয়স : 54 লিঙ্গ : পুৰুষ	CNS6838557 ফটো উপলব্ধ



514 নাম : সুমিত্ৰা সত্ৰামী স্বামীৰ নাম: প্ৰদীপ সত্ৰামী ঘৰ নং : ১৬ বয়স : 47 লিঙ্গ : মহিলা	CNS6838568 ফটো উপলব্ধ	515 নাম : পাৰ্বতী গড় স্বামীৰ নাম: ভাৰত গড় ঘৰ নং : ১৬ বয়স : 35 লিঙ্গ : মহিলা	CNS0324848 ফটো উপলব্ধ	516 নাম : ৰাজাবাবু সত্ৰামী পিতাৰ নাম: প্ৰদীপ সত্ৰামী ঘৰ নং : ১৬ বয়স : 27 লিঙ্গ : পুৰুষ	CIM0078279 ফটো উপলব্ধ
517 নাম : মিতালী সত্ৰামী স্বামীৰ নাম: ৰাজাবাবু সত্ৰামী ঘৰ নং : ১৬ বয়স : 22 লিঙ্গ : মহিলা	CIM0077958 ফটো উপলব্ধ	518 নাম : সুক গড় স্বামীৰ নাম: গণপতি গড় ঘৰ নং : ১৭ বয়স : 50 লিঙ্গ : মহিলা	CNS6838579 ফটো উপলব্ধ	519 নাম : সঞ্জীৱ গড় পিতাৰ নাম: হিৰাসিং গড় ঘৰ নং : ১৭ বয়স : 48 লিঙ্গ : পুৰুষ	CNS6838626 ফটো উপলব্ধ
520 নাম : পাৰ্বতী গড় স্বামীৰ নাম: বিকি গড় ঘৰ নং : ১৭ বয়স : 27 লিঙ্গ : মহিলা	CIM0078410 ফটো উপলব্ধ	521 নাম : অজয় গোড় পিতাৰ নাম: সঞ্জীৱ গোড় ঘৰ নং : ১৭ বয়স : 27 লিঙ্গ : পুৰুষ	CIM0079665 ফটো উপলব্ধ	522 নাম : বিকি গড় পিতাৰ নাম: সঞ্জীৱ গড় ঘৰ নং : ১৭ বয়স : 25 লিঙ্গ : পুৰুষ	CIM0079699 ফটো উপলব্ধ
523 নাম : লীলাৱতী গড় স্বামীৰ নাম: অজয় গড় ঘৰ নং : 19 বয়স : 22 লিঙ্গ : মহিলা	CNS3870730 ফটো উপলব্ধ	524 নাম : ভীম গড় পিতাৰ নাম: বিৰেণ গড় ঘৰ নং : ২০ বয়স : 29 লিঙ্গ : পুৰুষ	CNS0331462 ফটো উপলব্ধ	525 নাম : মহাবীৰ মিৰ্ধা পিতাৰ নাম: কৃষ্ণ মিৰ্ধা ঘৰ নং : ২১ বয়স : 50 লিঙ্গ : পুৰুষ	CNS6838660 ফটো উপলব্ধ
526 নাম : মীৰা মিৰ্ধা স্বামীৰ নাম: মহাবীৰ মিৰ্ধা ঘৰ নং : ২১ বয়স : 44 লিঙ্গ : মহিলা	CNS6838671 ফটো উপলব্ধ	527 নাম : কুখেশ্বৰ গড় পিতাৰ নাম: দয়াৰাম গড় ঘৰ নং : ২২ বয়স : 68 লিঙ্গ : পুৰুষ	CNS6838682 ফটো উপলব্ধ	528 নাম : অষ্টমনী গড় স্বামীৰ নাম: কুখেশ্বৰ গড় ঘৰ নং : ২২ বয়স : 58 লিঙ্গ : মহিলা	CNS6838693 ফটো উপলব্ধ
529 নাম : অনিল গড় পিতাৰ নাম: কুখেশ্বৰ গড় ঘৰ নং : ২২ বয়স : 50 লিঙ্গ : পুৰুষ	CNS6838706 ফটো উপলব্ধ	530 নাম : উৰ্মিলা গড় পিতাৰ নাম: কুখেশ্বৰ গড় ঘৰ নং : ২২ বয়স : 40 লিঙ্গ : মহিলা	CNS6838728 ফটো উপলব্ধ	531 নাম : সুনিতা গড় স্বামীৰ নাম: সুনীল গড় ঘৰ নং : ২২ বয়স : 36 লিঙ্গ : মহিলা	CNS0323162 ফটো উপলব্ধ
532 নাম : ৰাজেশ ভূঞা পিতাৰ নাম: জংগলু ভূঞা ঘৰ নং : ২৩ বয়স : 59 লিঙ্গ : পুৰুষ	CNS6839878 ফটো উপলব্ধ	533 নাম : ফুলেশ্বৰী ভূঞা স্বামীৰ নাম: ৰাজেশ ভূঞা ঘৰ নং : ২৩ বয়স : 54 লিঙ্গ : মহিলা	CNS6839889 ফটো উপলব্ধ	534 নাম : চন্দন কামাৰ পিতাৰ নাম: ৰাজেন কামাৰ ঘৰ নং : ২৩ বয়স : 38 লিঙ্গ : পুৰুষ	CNS6838740 ফটো উপলব্ধ
535 নাম : সুৰজ কামাৰ পিতাৰ নাম: ৰাজেন কামাৰ ঘৰ নং : ২৩ বয়স : 32 লিঙ্গ : পুৰুষ	CIM0024901 ফটো উপলব্ধ	536 নাম : অষ্টমী কামাৰ স্বামীৰ নাম: সুৰজ কামাৰ ঘৰ নং : ২৩ বয়স : 29 লিঙ্গ : মহিলা	CNS0147983 ফটো উপলব্ধ	537 নাম : আৰতী কামাৰ স্বামীৰ নাম: চন্দন কামাৰ ঘৰ নং : ২৩ বয়স : 27 লিঙ্গ : মহিলা	CIM0078071 ফটো উপলব্ধ
538 নাম : দিয়া কামাৰ পিতাৰ নাম: ৰাজেন কামাৰ ঘৰ নং : ২৩ বয়স : 26 লিঙ্গ : মহিলা	CIM0115717 ফটো উপলব্ধ	539 নাম : প্ৰতিমা কামাৰ স্বামীৰ নাম: বিকি কামাৰ ঘৰ নং : 23 বয়স : 24 লিঙ্গ : মহিলা	CNS0500785 ফটো উপলব্ধ	540 নাম : বন্ট কৰ্মকাৰ পিতাৰ নাম: জগত কৰ্মকাৰ ঘৰ নং : ২৫ বয়স : 29 লিঙ্গ : পুৰুষ	CNS0328955 ফটো উপলব্ধ
541 নাম : দীপামনী কৰ্মকাৰ স্বামীৰ নাম: বন্ট কৰ্মকাৰ ঘৰ নং : ২৫ বয়স : 29 লিঙ্গ : মহিলা	CNS0330803 ফটো উপলব্ধ	542 নাম : আকাশ কৰ্মকাৰ পিতাৰ নাম: জগত কৰ্মকাৰ ঘৰ নং : ২৫ বয়স : 25 লিঙ্গ : পুৰুষ	CNS0334185 ফটো উপলব্ধ	543 নাম : গনেশ মুড়া পিতাৰ নাম: নুঁ মুড়া ঘৰ নং : ২৫ বয়স : 25 লিঙ্গ : পুৰুষ	CNS0382242 ফটো উপলব্ধ



544 নাম : সোনালী কৰ্মকাৰ স্বামীৰ নাম : আকাশ কৰ্মকাৰ ঘৰ নং : ১৫ বয়স : 25 লিঙ্গ : মহিলা	CIM0024653 ফটো উপলব্ধ	545 নাম : শিবানি গোবালা স্বামীৰ নাম : ধুবুৰপ গোবালা ঘৰ নং : ১৬ বয়স : 48 লিঙ্গ : মহিলা	CNS6838784 ফটো উপলব্ধ	546 নাম : সনজোকা গোৱাল স্বামীৰ নাম : বিৰলা গোৱাল ঘৰ নং : ১৬ বয়স : 31 লিঙ্গ : মহিলা	CNS0324160 ফটো উপলব্ধ
547 নাম : ৰতন মালী পিতাৰ নাম : দেবেশ্বৰ মালী ঘৰ নং : ২৭ বয়স : 58 লিঙ্গ : পুৰুষ	CNS6838795 ফটো উপলব্ধ	548 নাম : জীৱন মালী পিতাৰ নাম : ৰতন মালী ঘৰ নং : ২৭ বয়স : 29 লিঙ্গ : পুৰুষ	CNS0107102 ফটো উপলব্ধ	549 নাম : আৰতী মালী স্বামীৰ নাম : দেবেশ্বৰ মালী ঘৰ নং : ২৮ বয়স : 62 লিঙ্গ : মহিলা	CNS6838820 ফটো উপলব্ধ
550 নাম : সান্তী মালী স্বামীৰ নাম : ৰতন মালী ঘৰ নং : ২৮ বয়স : 43 লিঙ্গ : মহিলা	CNS6838831 ফটো উপলব্ধ	551 নাম : বহাগী মালী স্বামীৰ নাম : জীৱন মালী ঘৰ নং : ২৮ বয়স : 28 লিঙ্গ : মহিলা	CNS0329482 ফটো উপলব্ধ	552 নাম : তাৰা মালী পিতাৰ নাম : ৰতন মালী ঘৰ নং : ২৮ বয়স : 25 লিঙ্গ : মহিলা	CNS0384164 ফটো উপলব্ধ
553 নাম : শ্যাম মালী পিতাৰ নাম : ৰতন মালী ঘৰ নং : ২৮ বয়স : 25 লিঙ্গ : পুৰুষ	CNS0384149 ফটো উপলব্ধ	554 নাম : লক্ষ্মী কামাৰ স্বামীৰ নাম : নিৰঞ্জন কামাৰ ঘৰ নং : ২৯ বয়স : 37 লিঙ্গ : মহিলা	CNS0312744 ফটো উপলব্ধ	555 নাম : নিৰঞ্জন কামাৰ পিতাৰ নাম : কামা কামাৰ ঘৰ নং : ২৯ বয়স : 36 লিঙ্গ : পুৰুষ	CNS0147744 ফটো উপলব্ধ
R 556 নাম : বিতপন কোঁৱৰ পিতাৰ নাম : বিজয় কোঁৱৰ ঘৰ নং : ২৯ বয়স : 26 লিঙ্গ : পুৰুষ	CNS0383158 ফটো উপলব্ধ	557 নাম : বজেন্দ্ৰী কামাৰ স্বামীৰ নাম : জয়ৰাম কামাৰ ঘৰ নং : ৩০ বয়স : 60 লিঙ্গ : মহিলা	CNS6838853 ফটো উপলব্ধ	558 নাম : বিজয় কামাৰ পিতাৰ নাম : জয়ৰাম কামাৰ ঘৰ নং : ৩০ বয়স : 55 লিঙ্গ : পুৰুষ	CNS6838864 ফটো উপলব্ধ
559 নাম : পদ্মা কামাৰ স্বামীৰ নাম : বিজয় কামাৰ ঘৰ নং : ৩০ বয়স : 48 লিঙ্গ : মহিলা	CNS6838875 ফটো উপলব্ধ	560 নাম : গুলাপী তাতী স্বামীৰ নাম : নুতু তাতী ঘৰ নং : ৩১ বয়স : 55 লিঙ্গ : মহিলা	CNS6838897 ফটো উপলব্ধ	R 561 নাম : ৰমী তাতী পিতাৰ নাম : নুতু তাতী ঘৰ নং : ৩১ বয়স : 25 লিঙ্গ : মহিলা	CIM0079624 ফটো উপলব্ধ
E 562 নাম : তিলেশ্বৰ মিৰ্খা পিতাৰ নাম : যুতৰা মিৰ্খা ঘৰ নং : ৩২ বয়স : 50 লিঙ্গ : পুৰুষ	CNS6838911 ফটো উপলব্ধ	563 নাম : গোবিন্দ কামাৰ পিতাৰ নাম : বেলমতী কামাৰ ঘৰ নং : ৩৩ বয়স : 60 লিঙ্গ : পুৰুষ	CNS6838922 ফটো উপলব্ধ	564 নাম : ৰেণু কামাৰ স্বামীৰ নাম : গোবিন্দ কামাৰ ঘৰ নং : ৩৩ বয়স : 55 লিঙ্গ : মহিলা	CNS6838933 ফটো উপলব্ধ
565 নাম : চনিয়া মুড়া স্বামীৰ নাম : বৰ্গা মুড়া ঘৰ নং : ৩৩ বয়স : 48 লিঙ্গ : মহিলা	CNS0334383 ফটো উপলব্ধ	566 নাম : অৰ্জুন কামাৰ পিতাৰ নাম : গোবিন্দ কামাৰ ঘৰ নং : ৩৩ বয়স : 33 লিঙ্গ : পুৰুষ	CIM0075549 ফটো উপলব্ধ	567 নাম : দিপালী কামাৰ স্বামীৰ নাম : অৰ্জুন কামাৰ ঘৰ নং : ৩৩ বয়স : 27 লিঙ্গ : মহিলা	CIM0075580 ফটো উপলব্ধ
568 নাম : কৰন কামাৰ পিতাৰ নাম : গোবিন্দ কামাৰ ঘৰ নং : ৩৩ বয়স : 26 লিঙ্গ : পুৰুষ	CIM0075564 ফটো উপলব্ধ	569 নাম : পূজা কামাৰ স্বামীৰ নাম : কৰন কামাৰ ঘৰ নং : ৩৩ বয়স : 24 লিঙ্গ : মহিলা	CIM0075630 ফটো উপলব্ধ	570 নাম : অনিত গড় পিতাৰ নাম : লক্ষীৰাম গড় ঘৰ নং : ৩৪ বয়স : 48 লিঙ্গ : পুৰুষ	CNS6838966 ফটো উপলব্ধ
571 নাম : ৰাধিকা গড় স্বামীৰ নাম : ৰঞ্জিত গড় ঘৰ নং : ৩৪ বয়স : 43 লিঙ্গ : মহিলা	CNS0330605 ফটো উপলব্ধ	572 নাম : মামণি গড় স্বামীৰ নাম : অনিত গড় ঘৰ নং : ৩৪ বয়স : 40 লিঙ্গ : মহিলা	CNS6838977 ফটো উপলব্ধ	573 নাম : অজয় গড় পিতাৰ নাম : বাৰেন গড় ঘৰ নং : ৩৫ বয়স : 27 লিঙ্গ : পুৰুষ	CIM0149500 ফটো উপলব্ধ



574 নাম : সুনীল তাছা মাতৃৰ নাম: মদন সিং তাছা ঘৰ নং : ৩৬ বয়স : 55 লিঙ্গ : পুৰুষ	CNS6839016 ফটো উপলব্ধ	575 নাম : বাবনু তছা পিতাৰ নাম: মদন ভূমিজ ঘৰ নং : ৩৬ বয়স : 48 লিঙ্গ : পুৰুষ	CNS6839038 ফটো উপলব্ধ	576 নাম : স্বপ্না তাছা স্বামীৰ নাম: সুনীল তাছা ঘৰ নং : ৩৬ বয়স : 43 লিঙ্গ : মহিলা	CNS6839027 ফটো উপলব্ধ
577 নাম : ববিন তাতী পিতাৰ নাম: দেদেৰ তাতী ঘৰ নং : ৩৭ বয়স : 55 লিঙ্গ : পুৰুষ	CNS6839049 ফটো উপলব্ধ	578 নাম : বীণা তাতী স্বামীৰ নাম: ববিন তাতী ঘৰ নং : ৩৭ বয়স : 45 লিঙ্গ : মহিলা	CNS6839050 ফটো উপলব্ধ	579 নাম : অঞ্জলী তাঁতী স্বামীৰ নাম: বিপুল তাঁতী ঘৰ নং : ৩৭ বয়স : 37 লিঙ্গ : মহিলা	CIM0077719 ফটো উপলব্ধ
580 নাম : বিপুল তাঁতী পিতাৰ নাম: ববিন তাঁতী ঘৰ নং : ৩৭ বয়স : 32 লিঙ্গ : পুৰুষ	CIM0076968 ফটো উপলব্ধ	581 নাম : কৰণ তাঁতী পিতাৰ নাম: ববিন তাঁতী ঘৰ নং : ৩৭ বয়স : 26 লিঙ্গ : পুৰুষ	CNS0147967 ফটো উপলব্ধ	582 নাম : সাধনা কৰ্মকাৰ স্বামীৰ নাম: মহিপাল কৰ্মকাৰ ঘৰ নং : ৩৮ বয়স : 55 লিঙ্গ : মহিলা	CNS6839072 ফটো উপলব্ধ
583 নাম : পিটকা ভূমিজ পিতাৰ নাম: হুগ্ৰিব ভূমিজ ঘৰ নং : ৩৯ বয়স : 45 লিঙ্গ : পুৰুষ	CNS6839107 ফটো উপলব্ধ	584 নাম : মায়া ভূমিজ স্বামীৰ নাম: পিটকা ভূমিজ ঘৰ নং : ৩৯ বয়স : 42 লিঙ্গ : মহিলা	CNS6839118 ফটো উপলব্ধ	585 নাম : বেবী ভূমিজ মাতৃৰ নাম: মায়া ভূমিজ ঘৰ নং : ৩৯ বয়স : 19 লিঙ্গ : মহিলা	CIM0148106 ফটো উপলব্ধ
586 নাম : গোপাল ভূমিজ পিতাৰ নাম: পৰিতু ভূমিজ ঘৰ নং : ৪০ বয়স : 57 লিঙ্গ : পুৰুষ	CNS6839141 ফটো উপলব্ধ	587 নাম : অঞ্জলী ভূমিজ স্বামীৰ নাম: পৰিতু ভূমিজ ঘৰ নং : ৪০ বয়স : 55 লিঙ্গ : মহিলা	CNS6839130 ফটো উপলব্ধ	588 নাম : সনজো ভূমিজ স্বামীৰ নাম: গোপাল ভূমিজ ঘৰ নং : ৪০ বয়স : 40 লিঙ্গ : মহিলা	CNS6839152 ফটো উপলব্ধ
589 নাম : স্বৰূপ তাঁতি স্বামীৰ নাম: নব তাঁতি ঘৰ নং : ৪০ বয়স : 32 লিঙ্গ : মহিলা	CNS0323584 ফটো উপলব্ধ	590 নাম : সুৰ তাঁতী স্বামীৰ নাম: লীলু তাঁতী ঘৰ নং : ৪১ বয়স : 55 লিঙ্গ : মহিলা	CNS6839163 ফটো উপলব্ধ	591 নাম : বৰুণী মুড়া স্বামীৰ নাম: লীলাম্বৰ মুড়া ঘৰ নং : ৪২ বয়স : 27 লিঙ্গ : মহিলা	CIM0077610 ফটো উপলব্ধ
592 নাম : অভিজিত মুড়া পিতাৰ নাম: চন্দ্ৰচৰ মুড়া ঘৰ নং : ৪৩ বয়স : 58 লিঙ্গ : পুৰুষ	CNS6839196 ফটো উপলব্ধ	593 নাম : আশা মুড়া স্বামীৰ নাম: অভিজিত মুড়া ঘৰ নং : ৪৩ বয়স : 45 লিঙ্গ : মহিলা	CNS6839209 ফটো উপলব্ধ	594 নাম : পীতাম্বৰ মুড়া পিতাৰ নাম: অভিজিত মুড়া ঘৰ নং : ৪৩ বয়স : 29 লিঙ্গ : পুৰুষ	CNS0331272 ফটো উপলব্ধ
595 নাম : সঙ্গীতা মুড়া স্বামীৰ নাম: প্ৰীতাম্বৰ মুড়া ঘৰ নং : ৪৩ বয়স : 29 লিঙ্গ : মহিলা	CNS0329441 ফটো উপলব্ধ	596 নাম : পিংকী মুড়া পিতাৰ নাম: অভিজীৎ মুড়া ঘৰ নং : ৪৩ বয়স : 24 লিঙ্গ : মহিলা	CNS0503409 ফটো উপলব্ধ	597 নাম : অনিলা তন্তবাই স্বামীৰ নাম: শ্যামসুন্দৰ তন্তবাই ঘৰ নং : ৪৪ বয়স : 47 লিঙ্গ : মহিলা	CNS6839221 ফটো উপলব্ধ
598 নাম : দিগন্ত তাঁতী পিতাৰ নাম: শ্যাম সুন্দৰ তাঁতী ঘৰ নং : ৪৪ বয়স : 30 লিঙ্গ : পুৰুষ	CIM0076976 ফটো উপলব্ধ	599 নাম : পূজা ঘাটোৱাৰ তন্তবাই স্বামীৰ নাম: বিজয় তন্তবাই ঘৰ নং : ৪৪ বয়স : 22 লিঙ্গ : মহিলা	CIM0124271 ফটো উপলব্ধ	600 নাম : জীবনু ভূঞা পিতাৰ নাম: জংলু ভূঞা ঘৰ নং : ৪৫ বয়স : 55 লিঙ্গ : পুৰুষ	CNS6839254 ফটো উপলব্ধ
601 নাম : মৌচুমী মুড়া স্বামীৰ নাম: পৰ্বন মুড়া ঘৰ নং : ৪৫ বয়স : 50 লিঙ্গ : মহিলা	CNS6839243 ফটো উপলব্ধ	602 নাম : ৰূপা মুড়া স্বামীৰ নাম: অমিৰ মুড়া ঘৰ নং : ৪৫ বয়স : 27 লিঙ্গ : মহিলা	CNS0329284 ফটো উপলব্ধ	603 নাম : ৰস্তা তাঁতী স্বামীৰ নাম: দিগন্ত তাঁতী ঘৰ নং : ৪৬ বয়স : 29 লিঙ্গ : মহিলা	CIM0063313 ফটো উপলব্ধ



604 নাম : লিলাবতী গুৱালা তন্তুবাঈ স্বামীৰ নাম : জয়ন্ত তাঁতি ঘৰ নং : ৪৬ বয়স : 28 লিঙ্গ : মহিলা	CNS0385591 ফটো উপলব্ধ	605 নাম : জয়ন্ত তাঁতি পিতাৰ নাম : শ্যামসুন্দৰ তাঁতি ঘৰ নং : ৪৬ বয়স : 27 লিঙ্গ : পুৰুষ	CNS0385575 ফটো উপলব্ধ	606 নাম : অষ্টমী তাতি স্বামীৰ নাম : প্ৰসাদ তাতি ঘৰ নং : ৪৭ বয়স : 67 লিঙ্গ : মহিলা	CNS6839265 ফটো উপলব্ধ
607 নাম : ৰাধেশ্যাম তাঁতি পিতাৰ নাম : প্ৰসাদ তাতি ঘৰ নং : ৪৭ বয়স : 50 লিঙ্গ : পুৰুষ	CNS0106765 ফটো উপলব্ধ	608 নাম : বিন তন্তুবাই স্বামীৰ নাম : শ্যামল তন্তুবাই ঘৰ নং : ৪৭ বয়স : 42 লিঙ্গ : মহিলা	CIM0077594 ফটো উপলব্ধ	609 নাম : ৰীতা তাঁতি স্বামীৰ নাম : ৰাধেশ্যাম তাঁতি ঘৰ নং : ৪৭ বয়স : 39 লিঙ্গ : মহিলা	CIM0075697 ফটো উপলব্ধ
610 নাম : শ্যামল তাঁতি মাতৃৰ নাম : অষ্টমী তাতি ঘৰ নং : ৪৭ বয়স : 38 লিঙ্গ : পুৰুষ	CNS6839287 ফটো উপলব্ধ	R 611 নাম : অন ভূঞা স্বামীৰ নাম : দেৱজীৱ ভূঞা ঘৰ নং : ৪৭ বয়স : ৪২ লিঙ্গ : মহিলা	CNS0382044 ফটো উপলব্ধ	612 নাম : মমী তাঁতি স্বামীৰ নাম : প্ৰাঞ্জল তাঁতি ঘৰ নং : ৪৭ বয়স : 22 লিঙ্গ : মহিলা	CIM0024836 ফটো উপলব্ধ
613 নাম : প্ৰাঞ্জল তাঁতি পিতাৰ নাম : ৰাধেশ্যাম তাঁতি ঘৰ নং : ৪৭ বয়স : 21 লিঙ্গ : পুৰুষ	CIM0075713 ফটো উপলব্ধ	614 নাম : সিতাৰাম মালী মাতৃৰ নাম : জলেশ্বৰী মালী ঘৰ নং : ৪৮ বয়স : 58 লিঙ্গ : পুৰুষ	CNS6839298 ফটো উপলব্ধ	615 নাম : সুচিত্ৰা মালী স্বামীৰ নাম : সিতাৰাম মালী ঘৰ নং : ৪৮ বয়স : 50 লিঙ্গ : মহিলা	CNS6839301 ফটো উপলব্ধ
616 নাম : মিন গড় পিতাৰ নাম : ৰাতিয়া গড় ঘৰ নং : ৪৯ বয়স : 47 লিঙ্গ : মহিলা	CNS6839323 ফটো উপলব্ধ	617 নাম : প্ৰদীপ গড় পিতাৰ নাম : ৰাতিয়া গড় ঘৰ নং : ৪৯ বয়স : 29 লিঙ্গ : পুৰুষ	CNS0107011 ফটো উপলব্ধ	618 নাম : মাইনা গড় স্বামীৰ নাম : প্ৰদীপ গড় ঘৰ নং : ৪৯ বয়স : 26 লিঙ্গ : মহিলা	CNS0330977 ফটো উপলব্ধ
619 নাম : বাঘেল গড় পিতাৰ নাম : বিজু গড় ঘৰ নং : ৫০ বয়স : 70 লিঙ্গ : পুৰুষ	CNS6839345 ফটো উপলব্ধ	620 নাম : প্ৰকাশ গড় পিতাৰ নাম : বাঘেল গড় ঘৰ নং : ৫০ বয়স : 33 লিঙ্গ : পুৰুষ	CIM0069898 ফটো উপলব্ধ	621 নাম : প্ৰিয়ংকা গড় স্বামীৰ নাম : প্ৰকাশ গড় ঘৰ নং : ৫০ বয়স : 26 লিঙ্গ : মহিলা	CIM0070615 ফটো উপলব্ধ
622 নাম : ৰবিন ফুকন পিতাৰ নাম : লীখেশ্বৰ ফুকন ঘৰ নং : ৫১ বয়স : 72 লিঙ্গ : পুৰুষ	CNS6839367 ফটো উপলব্ধ	623 নাম : মৌচুমী ফুকন পিতাৰ নাম : ৰবিন ফুকন ঘৰ নং : ৫১ বয়স : 46 লিঙ্গ : মহিলা	CNS6839389 ফটো উপলব্ধ	624 নাম : কৰবী ফুকন পিতাৰ নাম : ৰবিন ফুকন ঘৰ নং : ৫১ বয়স : 44 লিঙ্গ : মহিলা	CNS6839390 ফটো উপলব্ধ
# 625 নাম : পাৰুল বৰুৱা পিতাৰ নাম : বাবুলাল বৰুৱা ঘৰ নং : ৫২ বয়স : 62 লিঙ্গ : মহিলা	CNS6839425 ফটো উপলব্ধ	626 নাম : বেবী বৰুৱা পিতাৰ নাম : বাবুলাল বৰুৱা ঘৰ নং : ৫২ বয়স : 58 লিঙ্গ : মহিলা	CNS6839436 ফটো উপলব্ধ	627 নাম : চিত্ৰৰঞ্জন বৰুৱা পিতাৰ নাম : বাবুলাল বৰুৱা ঘৰ নং : ৫২ বয়স : 55 লিঙ্গ : পুৰুষ	CNS6839403 ফটো উপলব্ধ
628 নাম : বিকি কামাৰ পিতাৰ নাম : ৰাজেন কামাৰ ঘৰ নং : ৫২ বয়স : 30 লিঙ্গ : পুৰুষ	CNS0392803 ফটো উপলব্ধ	629 নাম : প্ৰহ্লাদ মুড়া মাতৃৰ নাম : সৰ্বস্বতী মুড়া ঘৰ নং : 52 বয়স : 24 লিঙ্গ : পুৰুষ	CIM0103200 ফটো উপলব্ধ	630 নাম : চন্দন শইকীয়া পিতাৰ নাম : ললিত ঘৰ নং : 53 বয়স : 50 লিঙ্গ : পুৰুষ	CIM0101279 ফটো উপলব্ধ
631 নাম : মাটু বড়া স্বামীৰ নাম : প্ৰণব বড়া ঘৰ নং : ৫৫ বয়স : 48 লিঙ্গ : মহিলা	CNS6839481 ফটো উপলব্ধ	632 নাম : অৰূপ বৰঠাকুৰ পিতাৰ নাম : মানিক বৰঠাকুৰ ঘৰ নং : ৫৬ বয়স : 54 লিঙ্গ : পুৰুষ	CNS6839492 ফটো উপলব্ধ	633 নাম : ভাৰতী বৰঠাকুৰ স্বামীৰ নাম : অৰূপ বৰঠাকুৰ ঘৰ নং : ৫৬ বয়স : 45 লিঙ্গ : মহিলা	CNS6839505 ফটো উপলব্ধ



634 নাম : জম্বো তাতী পিতাৰ নাম: দামুদৰ তাতী ঘৰ নং : ৬৯ বয়স : 90 লিঙ্গ : পুৰুষ	CNS6839550 ফটো উপলব্ধ	E 635 নাম : পাতৰংগী তাতী স্বামীৰ নাম: জম্বো তাতী ঘৰ নং : ৬৯ বয়স : 70 লিঙ্গ : মহিলা	CNS6839561 ফটো উপলব্ধ	636 নাম : ভূনু তাতী পিতাৰ নাম: জম্বো তাতী ঘৰ নং : ৬৯ বয়স : 48 লিঙ্গ : পুৰুষ	CNS6839572 ফটো উপলব্ধ
637 নাম : চিতাৰাম তাতী পিতাৰ নাম: জম্বো তাতী ঘৰ নং : ৬৯ বয়স : 43 লিঙ্গ : পুৰুষ	CNS6839594 ফটো উপলব্ধ	638 নাম : আহা তাতী স্বামীৰ নাম: ভূনু তাতী ঘৰ নং : ৬৯ বয়স : 42 লিঙ্গ : মহিলা	CNS6839583 ফটো উপলব্ধ	639 নাম : আগষ্টী তাঁতী পিতাৰ নাম: ভূনু তাঁতী ঘৰ নং : ৬৯ বয়স : 20 লিঙ্গ : পুৰুষ	CIM0028993 ফটো উপলব্ধ
640 নাম : বিদেশী তাতী পিতাৰ নাম: পুলেন্দৰ তাতী ঘৰ নং : ৭০ বয়স : 80 লিঙ্গ : পুৰুষ	CNS6839607 ফটো উপলব্ধ	641 নাম : পাৰ্বতী তাঁতি স্বামীৰ নাম: বিদেশী তাঁতি ঘৰ নং : ৭০ বয়স : 65 লিঙ্গ : মহিলা	CNS6839618 ফটো উপলব্ধ	642 নাম : পৰমেশ্বৰ তাতী পিতাৰ নাম: বিদেশী তাতী ঘৰ নং : ৭০ বয়স : 38 লিঙ্গ : পুৰুষ	CNS6839630 ফটো উপলব্ধ
643 নাম : লখেশ্বৰ তাঁতী পিতাৰ নাম: বিদেশী তাঁতী ঘৰ নং : ৭০ বয়স : 32 লিঙ্গ : পুৰুষ	CNS0106930 ফটো উপলব্ধ	644 নাম : সোনেনা তাঁতী স্বামীৰ নাম: লখেশ্বৰ তাঁতী ঘৰ নং : ৭০ বয়স : 30 লিঙ্গ : মহিলা	CNS0322925 ফটো উপলব্ধ	645 নাম : অমিৰ তাঁতী পিতাৰ নাম: বিদেশী তাঁতী ঘৰ নং : ৭০ বয়স : 28 লিঙ্গ : পুৰুষ	CNS0106914 ফটো উপলব্ধ
646 নাম : বীতা তচা তাঁতী স্বামীৰ নাম: অমিৰ তাতী ঘৰ নং : ৭০ বয়স : 28 লিঙ্গ : মহিলা	CIM0029462 ফটো উপলব্ধ	R 647 নাম : মাধুৰী মুড়া স্বামীৰ নাম: মন্দি মুড়া ঘৰ নং : ৭০ বয়স : 25 লিঙ্গ : মহিলা	CNS0382861 ফটো উপলব্ধ	648 নাম : অভিজিত ভূঞা পিতাৰ নাম: নিমদাৰি ভূঞা ঘৰ নং : ৭১ বয়স : 55 লিঙ্গ : পুৰুষ	CNS6839641 ফটো উপলব্ধ
649 নাম : চুলেখা ভূঞা স্বামীৰ নাম: অভিজিত ভূঞা ঘৰ নং : ৭১ বয়স : 47 লিঙ্গ : মহিলা	CNS6839652 ফটো উপলব্ধ	650 নাম : জোনবাই ভূঞা পিতাৰ নাম: অভিজিত ভূঞা ঘৰ নং : ৭১ বয়স : 38 লিঙ্গ : মহিলা	CNS6839663 ফটো উপলব্ধ	651 নাম : অজয় মুড়া পিতাৰ নাম: মণিৰাম মুড়া ঘৰ নং : ৭৩ক বয়স : 44 লিঙ্গ : পুৰুষ	CNS0147819 ফটো উপলব্ধ
652 নাম : মইনা মুড়া স্বামীৰ নাম: অজয় মুড়া ঘৰ নং : ৭৩ক বয়স : 42 লিঙ্গ : মহিলা	CIM0077933 ফটো উপলব্ধ	653 নাম : বিজয় মুড়া পিতাৰ নাম: মণিৰাম মুড়া ঘৰ নং : ৭৩ক বয়স : 61 লিঙ্গ : পুৰুষ	CNS6839710 ফটো উপলব্ধ	654 নাম : ৰপালী মুড়া স্বামীৰ নাম: বিজয় মুড়া ঘৰ নং : ৭৩ক বয়স : 51 লিঙ্গ : মহিলা	CNS6839721 ফটো উপলব্ধ
# 655 নাম : অনুষ্কা গোঁহাঁই পিতাৰ নাম: সোনটো গোহাঁই ঘৰ নং : ৭৫ বয়স : 23 লিঙ্গ : মহিলা	CNS0365320 ফটো উপলব্ধ	656 নাম : দেবেন তাঁতী পিতাৰ নাম: দিলীপ তাঁতী ঘৰ নং : ৭৭ বয়স : 35 লিঙ্গ : পুৰুষ	CNS0106401 ফটো উপলব্ধ	657 নাম : বৃধৰাম ভূঞা পিতাৰ নাম: কেঁদাৰ ভূঞা ঘৰ নং : ৭৮ বয়স : 60 লিঙ্গ : পুৰুষ	CNS6839776 ফটো উপলব্ধ
658 নাম : ফুলকুমাৰী ভূঞা স্বামীৰ নাম: বৃধৰাম ভূঞা ঘৰ নং : ৭৮ বয়স : 52 লিঙ্গ : মহিলা	CNS6839787 ফটো উপলব্ধ	659 নাম : চতৰাবু ভূঞা পিতাৰ নাম: বৃধৰাম ভূঞা ঘৰ নং : ৭৮ বয়স : 44 লিঙ্গ : পুৰুষ	CNS6839798 ফটো উপলব্ধ	660 নাম : জোন ভূঞা স্বামীৰ নাম: চতৰাবু ভূঞা ঘৰ নং : ৭৮ বয়স : 39 লিঙ্গ : মহিলা	CNS6839801 ফটো উপলব্ধ
661 নাম : মিন ভূঞা স্বামীৰ নাম: জন ভূঞা ঘৰ নং : ৭৮ বয়স : 31 লিঙ্গ : মহিলা	CNS0382333 ফটো উপলব্ধ	662 নাম : ৰাম ভূঞা পিতাৰ নাম: অভিজীৎ ভূঞা ঘৰ নং : ৭৮ বয়স : 27 লিঙ্গ : পুৰুষ	CNS0382358 ফটো উপলব্ধ	663 নাম : গিতা ভূঞা স্বামীৰ নাম: অমৰ ভূঞা ঘৰ নং : 78 বয়স : 25 লিঙ্গ : মহিলা	CNS0511865 ফটো উপলব্ধ



664 নাম : নব তাতী পিতাৰ নাম: পুৰন্দৰ তাতী ঘৰ নং : ৭৮৬ বয়স : 60 লিঙ্গ : পুৰুষ	CNS6839812 ফটো উপলব্ধ	665 নাম : টিংক মুড়া পিতাৰ নাম: অভিৰাম মুড়া ঘৰ নং : ৮২ বয়স : 40 লিঙ্গ : পুৰুষ	CNS6839834 ফটো উপলব্ধ	666 নাম : অমৰ মুড়া পিতাৰ নাম: অভিৰাম মুড়া ঘৰ নং : ৮২ বয়স : 39 লিঙ্গ : পুৰুষ	CNS6839845 ফটো উপলব্ধ
667 নাম : বগা মুড়া পিতাৰ নাম: সমাৰসিং মুড়া ঘৰ নং : ৮৩ বয়স : 60 লিঙ্গ : পুৰুষ	CNS6839867 ফটো উপলব্ধ	668 নাম : সঞ্জিতা মুড়া পিতাৰ নাম: বগা মুড়া ঘৰ নং : ৮৩ বয়স : 20 লিঙ্গ : মহিলা	CIM0024463 ফটো উপলব্ধ	669 নাম : কিষণ ভূঞা পিতাৰ নাম: বাৰ্জেশ ভূঞা ঘৰ নং : ৮৪ বয়স : 28 লিঙ্গ : পুৰুষ	CNS0334201 ফটো উপলব্ধ
670 নাম : শ্ৰেণী ভূঞা পিতাৰ নাম: বুবুল ভূঞা ঘৰ নং : ৮৪ বয়স : 27 লিঙ্গ : মহিলা	CNS0334177 ফটো উপলব্ধ	671 নাম : গপী ভূঞা পিতাৰ নাম: বাৰ্জেশ ভূঞা ঘৰ নং : ৮৪ বয়স : 26 লিঙ্গ : পুৰুষ	CNS0334227 ফটো উপলব্ধ	672 নাম : ৰবি ভূঞা পিতাৰ নাম: বাৰ্জেশ ভূঞা ঘৰ নং : ৮৪ বয়স : 26 লিঙ্গ : পুৰুষ	CNS0334235 ফটো উপলব্ধ
673 নাম : সনিতা মুড়া মাতৃৰ নাম: জীমা মুড়া ঘৰ নং : ৮৬ বয়স : 41 লিঙ্গ : মহিলা	CNS6839914 ফটো উপলব্ধ	674 নাম : সনজা মুড়া মাতৃৰ নাম: জীমা মুড়া ঘৰ নং : ৮৬ বয়স : 39 লিঙ্গ : মহিলা	CNS6839925 ফটো উপলব্ধ	675 নাম : সত্য মুড়া পিতাৰ নাম: ৰমেশ মুড়া ঘৰ নং : ৮৬ বয়স : 23 লিঙ্গ : পুৰুষ	CIM0024232 ফটো উপলব্ধ
676 নাম : বেণু ভূঞা স্বামীৰ নাম: খগেন ভূঞা ঘৰ নং : ৮৮ বয়স : 50 লিঙ্গ : মহিলা	CNS6839958 ফটো উপলব্ধ	677 নাম : লক্ষীয়া ভূঞা পিতাৰ নাম: কমা ভূঞা ঘৰ নং : ৮৮ বয়স : 32 লিঙ্গ : পুৰুষ	CNS0147488 ফটো উপলব্ধ	678 নাম : গুবীন্দা ভূঞা পিতাৰ নাম: গাফী ভূঞা ঘৰ নং : ৮৮ বয়স : 30 লিঙ্গ : পুৰুষ	CNS0228783 ফটো উপলব্ধ
679 নাম : সঞ্জু ভূঞা পিতাৰ নাম: খগেন ভূঞা ঘৰ নং : ৮৮ বয়স : 28 লিঙ্গ : মহিলা	CNS0149088 ফটো উপলব্ধ	680 নাম : মনজু ভূঞা পিতাৰ নাম: খগেন ভূঞা ঘৰ নং : ৮৮ বয়স : 26 লিঙ্গ : মহিলা	CNS0149096 ফটো উপলব্ধ	681 নাম : লবিন ভূঞা পিতাৰ নাম: গাফী ভূঞা ঘৰ নং : ৮৮ বয়স : 26 লিঙ্গ : পুৰুষ	CNS0500520 ফটো উপলব্ধ
682 নাম : জনিয়ৰ ভূঞা পিতাৰ নাম: খগেন ভূঞা ঘৰ নং : ৮৮ বয়স : 25 লিঙ্গ : পুৰুষ	CNS0491456 ফটো উপলব্ধ	683 নাম : বিজয় তন্তবাস্তি পিতাৰ নাম: শ্যাম সুন্দৰ তন্তবাস্তি ঘৰ নং : ৮৮ বয়স : 25 লিঙ্গ : পুৰুষ	CNS0512897 ফটো উপলব্ধ	684 নাম : তুফান ভূঞা পিতাৰ নাম: কমা ভূঞা ঘৰ নং : ৮৮ বয়স : 25 লিঙ্গ : পুৰুষ	CIM0030361 ফটো উপলব্ধ
685 নাম : মহেশ ভূঞা পিতাৰ নাম: মনি ৰাম ভূঞা ঘৰ নং : ৮৯ বয়স : 27 লিঙ্গ : পুৰুষ	CNS0322800 ফটো উপলব্ধ	686 নাম : ৰিয়া ভূঞা স্বামীৰ নাম: মহেশ ভূঞা ঘৰ নং : ৮৯ বয়স : 25 লিঙ্গ : মহিলা	CIM0029140 ফটো উপলব্ধ	687 নাম : জোনালী ভূঞা স্বামীৰ নাম: দেবজিত ভূঞা ঘৰ নং : ৮৯ বয়স : 20 লিঙ্গ : মহিলা	CIM0030478 ফটো উপলব্ধ
688 নাম : দেবজিত ভূঞা পিতাৰ নাম: মনি ৰাম ভূঞা ঘৰ নং : ৮৯ বয়স : 31 লিঙ্গ : পুৰুষ	CNS0132142 ফটো উপলব্ধ	# 689 নাম : মনিৰাম ভূঞা পিতাৰ নাম: হীৰণ ভূঞা ঘৰ নং : ৮৯ বয়স : 51 লিঙ্গ : পুৰুষ	CNS6839970 ফটো উপলব্ধ	690 নাম : ভনী ভূঞা স্বামীৰ নাম: মিনাৰাম ভূঞা ঘৰ নং : ৮৯ বয়স : 49 লিঙ্গ : মহিলা	CNS6839981 ফটো উপলব্ধ
691 নাম : লক্ষী মুড়া স্বামীৰ নাম: সমৰা মুড়া ঘৰ নং : ৯১ বয়স : 80 লিঙ্গ : মহিলা	CNS6840013 ফটো উপলব্ধ	692 নাম : চুমি মুড়া স্বামীৰ নাম: ৰাম মুড়া ঘৰ নং : ৯১ বয়স : 40 লিঙ্গ : মহিলা	CIM0030759 ফটো উপলব্ধ	693 নাম : ৰাম মুড়া পিতাৰ নাম: সমৰা মুড়া ঘৰ নং : ৯১ বয়স : 33 লিঙ্গ : পুৰুষ	CNS0147660 ফটো উপলব্ধ



694 নাম : বাম মুড়া পিতাৰ নাম: সমৰা মুড়া ঘৰ নং : ৯২ বয়স : 32 লিঙ্গ : পুৰুষ	CNS0132134 ফটো উপলব্ধ	695 নাম : কমলা মুড়া স্বামীৰ নাম: মুংগা মুড়া ঘৰ নং : ৯৩ বয়স : 64 লিঙ্গ : মহিলা	CNS6840046 ফটো উপলব্ধ	696 নাম : শিবচৰণ মুড়া পিতাৰ নাম: মুংগা মুড়া ঘৰ নং : ৯৩ বয়স : 40 লিঙ্গ : পুৰুষ	CNS6840057 ফটো উপলব্ধ
697 নাম : কুন্তি মুড়া স্বামীৰ নাম: বাৰ্থা মুড়া ঘৰ নং : 93 বয়স : 36 লিঙ্গ : মহিলা	CNS0133355 ফটো উপলব্ধ	698 নাম : মীনা মুড়া স্বামীৰ নাম: শিবচৰন মুড়া ঘৰ নং : 93 বয়স : 33 লিঙ্গ : মহিলা	CNS0133223 ফটো উপলব্ধ	699 নাম : বাৰ্থা মুড়া পিতাৰ নাম: মুংগা মুড়া ঘৰ নং : ৯৩ বয়স : 32 লিঙ্গ : পুৰুষ	CNS0132183 ফটো উপলব্ধ
700 নাম : বিনদিয়া মুড়া স্বামীৰ নাম: বিনোদ মুড়া ঘৰ নং : ৯৪ বয়স : 54 লিঙ্গ : মহিলা	CNS6840079 ফটো উপলব্ধ	701 নাম : অমিত মুৰা পিতাৰ নাম: বিনোদ মুৰা ঘৰ নং : 94 বয়স : 27 লিঙ্গ : পুৰুষ	CNS0133363 ফটো উপলব্ধ	702 নাম : দীপিকা মুড়া স্বামীৰ নাম: অমিত মুড়া ঘৰ নং : 94 বয়স : 25 লিঙ্গ : মহিলা	CNS0512343 ফটো উপলব্ধ
703 নাম : ললিত তাতী পিতাৰ নাম: চন্দ্ৰ তাতী ঘৰ নং : ৯৫ বয়স : 65 লিঙ্গ : পুৰুষ	CNS6840080 ফটো উপলব্ধ	704 নাম : সুনিতা তাতী স্বামীৰ নাম: ললিত তাতী ঘৰ নং : ৯৫ বয়স : 58 লিঙ্গ : মহিলা	CNS6840091 ফটো উপলব্ধ	705 নাম : সাগৰ তাতী পিতাৰ নাম: ললিত তাতী ঘৰ নং : ৯৫ বয়স : 42 লিঙ্গ : পুৰুষ	CNS6840104 ফটো উপলব্ধ
706 নাম : চাজেন তাঁতী পিতাৰ নাম: ললিত তাঁতী ঘৰ নং : ৯৫ বয়স : 33 লিঙ্গ : পুৰুষ	CNS0105981 ফটো উপলব্ধ	S2 707 নাম : চাৰীখা তাঁতী স্বামীৰ নাম: চাজেন তাঁতী ঘৰ নং : ৯৫ বয়স : 32 লিঙ্গ : মহিলা	CNS0323667 ফটো উপলব্ধ	S2 708 নাম : মনিশা তাঁতী পিতাৰ নাম: ললিত তাঁতী ঘৰ নং : ৯৫ বয়স : 28 লিঙ্গ : মহিলা	CNS0107060 ফটো উপলব্ধ
709 নাম : কিয়ান তাঁতী পিতাৰ নাম: সাগৰ তাঁতী ঘৰ নং : 95 বয়স : 19 লিঙ্গ : পুৰুষ	CIM0157727 ফটো উপলব্ধ	#2 710 নাম : মতিলাল তাতী পিতাৰ নাম: বেল তাতী ঘৰ নং : ৯৬ বয়স : 86 লিঙ্গ : পুৰুষ	CNS6840137 ফটো উপলব্ধ	711 নাম : গোবিন তাঁতী পিতাৰ নাম: বুপধৰ তাঁতী ঘৰ নং : ৯৬ বয়স : 34 লিঙ্গ : পুৰুষ	CNS0386003 ফটো উপলব্ধ
712 নাম : জয়মতী তাতী স্বামীৰ নাম: গবিন তাঁতী ঘৰ নং : ৯৬ বয়স : 33 লিঙ্গ : মহিলা	CNS0232561 ফটো উপলব্ধ	713 নাম : বঞ্জন তাতী পিতাৰ নাম: মতিলাল তাতী ঘৰ নং : ৯৭ বয়স : 60 লিঙ্গ : পুৰুষ	CNS6840148 ফটো উপলব্ধ	714 নাম : সীতামনি তাতী স্বামীৰ নাম: বঞ্জন তাতী ঘৰ নং : ৯৭ বয়স : 55 লিঙ্গ : মহিলা	CNS6840159 ফটো উপলব্ধ
715 নাম : বিশ্বনাথ তাঁতী পিতাৰ নাম: বঞ্জন তাঁতী ঘৰ নং : 97 বয়স : 42 লিঙ্গ : পুৰুষ	CNS0149146 ফটো উপলব্ধ	716 নাম : শংকৰ তাঁতী পিতাৰ নাম: বঞ্জন তাঁতী ঘৰ নং : ৯৭ বয়স : 33 লিঙ্গ : পুৰুষ	CNS0147538 ফটো উপলব্ধ	717 নাম : আশা তাঁতী স্বামীৰ নাম: বিশ্বনাথ তাঁতী ঘৰ নং : ৯৭ বয়স : 30 লিঙ্গ : মহিলা	CNS0327130 ফটো উপলব্ধ
718 নাম : লিতলী চাউৰা তাঁতী স্বামীৰ নাম: শংকৰ তাতী ঘৰ নং : ৯৭ বয়স : 28 লিঙ্গ : মহিলা	CNS0147496 ফটো উপলব্ধ	719 নাম : লতা তাতী স্বামীৰ নাম: দিপক তাতী ঘৰ নং : ৯৮ বয়স : 49 লিঙ্গ : মহিলা	CNS6840171 ফটো উপলব্ধ	720 নাম : প্ৰকাশ তাঁতী পিতাৰ নাম: দিপক তাঁতী ঘৰ নং : ৯৮ বয়স : 27 লিঙ্গ : পুৰুষ	CNS0106021 ফটো উপলব্ধ
721 নাম : গোপাল তাতী পিতাৰ নাম: মতিলাল তাতী ঘৰ নং : ৯৯ বয়স : 51 লিঙ্গ : পুৰুষ	CNS6840182 ফটো উপলব্ধ	722 নাম : অঞ্জু তাতী স্বামীৰ নাম: গোপাল তাতী ঘৰ নং : ৯৯ বয়স : 47 লিঙ্গ : মহিলা	CNS6840193 ফটো উপলব্ধ	R 723 নাম : সাবিত্ৰী তাঁতী স্বামীৰ নাম: দেবেন তাঁতী ঘৰ নং : 99 বয়স : 34 লিঙ্গ : মহিলা	CNS0149054 ফটো উপলব্ধ



724 নাম : অজিত তাঁতী পিতাৰ নাম: চন্দ্ৰ তাঁতী ঘৰ নং : ১০০ বয়স : 51 লিঙ্গ : পুৰুষ	CNS6840206 ফটো উপলব্ধ	725 নাম : ছালমা তাঁতি স্বামীৰ নাম: অজিত তাঁতি ঘৰ নং : ১০০ বয়স : 48 লিঙ্গ : মহিলা	CNS6840217 ফটো উপলব্ধ	726 নাম : সন্তোষ তাঁতী পিতাৰ নাম: অজিত তাঁতী ঘৰ নং : ১০০ বয়স : 30 লিঙ্গ : পুৰুষ	CNS0106484 ফটো উপলব্ধ
727 নাম : বিৰছমনি তাঁতী পিতাৰ নাম: অজিত তাঁতী ঘৰ নং : ১০০ বয়স : 27 লিঙ্গ : মহিলা	CNS0327197 ফটো উপলব্ধ	#2 728 নাম : জয়া তাঁতী স্বামীৰ নাম: শম্ভুচ তাঁতী ঘৰ নং : 25 বয়স : 27 লিঙ্গ : মহিলা	CNS0330571 ফটো উপলব্ধ	R 729 নাম : মীনাক্ষী তাঁতী পিতাৰ নাম: অজিত তাঁতী ঘৰ নং : ১০০ বয়স : 26 লিঙ্গ : মহিলা	CNS0327205 ফটো উপলব্ধ
730 নাম : সুভা তাঁতী স্বামীৰ নাম: সুকলাল তাঁতী ঘৰ নং : ১০১ বয়স : 46 লিঙ্গ : মহিলা	CNS6840228 ফটো উপলব্ধ	731 নাম : পদম তাঁতি পিতাৰ নাম: ভূলা তাঁতি ঘৰ নং : 101 বয়স : 26 লিঙ্গ : পুৰুষ	CNS0133322 ফটো উপলব্ধ	732 নাম : বিপিন মুড়া পিতাৰ নাম: ভূবন মুড়া ঘৰ নং : ১০২ বয়স : 28 লিঙ্গ : পুৰুষ	CNS0147827 ফটো উপলব্ধ
733 নাম : সুনিতা মুড়া পিতাৰ নাম: ইন্দ্ৰ মুড়া ঘৰ নং : ১০৩ বয়স : 38 লিঙ্গ : মহিলা	CNS6840284 ফটো উপলব্ধ	734 নাম : অঞ্জো মুৰা পিতাৰ নাম: ইন্দ্ৰ মুৰা ঘৰ নং : ১০৩ বয়স : 38 লিঙ্গ : মহিলা	CNS0149120 ফটো উপলব্ধ	735 নাম : মনু মুড়া পিতাৰ নাম: ইন্দ্ৰ মুড়া ঘৰ নং : ১০৩ বয়স : 30 লিঙ্গ : পুৰুষ	CNS0106062 ফটো উপলব্ধ
736 নাম : বুকমণী মুড়া স্বামীৰ নাম: দিনেচ মুড়া ঘৰ নং : ১০৪ বয়স : 58 লিঙ্গ : মহিলা	CNS6840319 ফটো উপলব্ধ	737 নাম : দিনেচ মুড়া মাতৃৰ নাম: লুটিয়া মুড়া ঘৰ নং : ১০৪ বয়স : 48 লিঙ্গ : পুৰুষ	CNS6840308 ফটো উপলব্ধ	738 নাম : যতিন ভূঞা মাতৃৰ নাম: সৈহদৰী ভূঞা ঘৰ নং : ১০৫ বয়স : 60 লিঙ্গ : পুৰুষ	CNS6840331 ফটো উপলব্ধ
739 নাম : ববী ভূঞা স্বামীৰ নাম: যতিন ভূঞা ঘৰ নং : ১০৫ বয়স : 48 লিঙ্গ : মহিলা	CNS6840342 ফটো উপলব্ধ	740 নাম : অৰ্চনা মুণ্ডা স্বামীৰ নাম: মনু মুণ্ডা ঘৰ নং : ১০৫ বয়স : 30 লিঙ্গ : মহিলা	CNS0498931 ফটো উপলব্ধ	741 নাম : প্ৰদীপ ভূঞা পিতাৰ নাম: যতিন ভূঞা ঘৰ নং : ১০৫ বয়স : 29 লিঙ্গ : পুৰুষ	CIM0075515 ফটো উপলব্ধ
742 নাম : মনু ভূঞা পিতাৰ নাম: জিতেন ভূঞা ঘৰ নং : ১০৫ বয়স : 28 লিঙ্গ : পুৰুষ	CIM0069245 ফটো উপলব্ধ	743 নাম : বহাগী ভূঞা স্বামীৰ নাম: প্ৰদীপ ভূঞা ঘৰ নং : ১০৫ বয়স : 27 লিঙ্গ : মহিলা	CIM0075457 ফটো উপলব্ধ	744 নাম : বন্ধন ভূঞা পিতাৰ নাম: যতিন ভূঞা ঘৰ নং : ১০৫ বয়স : 26 লিঙ্গ : পুৰুষ	CNS0315770 ফটো উপলব্ধ
745 নাম : মনি ভূঞা স্বামীৰ নাম: বন্ধন ভূঞা ঘৰ নং : 105 বয়স : 22 লিঙ্গ : মহিলা	CNS3861606 ফটো উপলব্ধ	746 নাম : সবনী ভূঞা স্বামীৰ নাম: লক্ষণ ভূঞা ঘৰ নং : ১০৬ বয়স : 52 লিঙ্গ : মহিলা	CNS6840364 ফটো উপলব্ধ	747 নাম : জীতেন ভূঞা পিতাৰ নাম: লক্ষণ ভূঞা ঘৰ নং : ১০৬ বয়স : 38 লিঙ্গ : পুৰুষ	CNS6840386 ফটো উপলব্ধ
748 নাম : ভান্দিন ভূঞা স্বামীৰ নাম: জীতেন ভূঞা ঘৰ নং : ১০৬ বয়স : 38 লিঙ্গ : মহিলা	CNS6840397 ফটো উপলব্ধ	749 নাম : অনিলা ভূঞা পিতাৰ নাম: লক্ষণ ভূঞা ঘৰ নং : ১০৬ বয়স : 32 লিঙ্গ : পুৰুষ	CNS0132241 ফটো উপলব্ধ	750 নাম : বিৰাসমণি ভূঞা পিতাৰ নাম: জিতেন ভূঞা ঘৰ নং : ১০৬ বয়স : 22 লিঙ্গ : মহিলা	CIM0029231 ফটো উপলব্ধ
751 নাম : জুনি ভূঞা স্বামীৰ নাম: ধনেশ্বৰ ভূঞা ঘৰ নং : ১০৭ বয়স : 52 লিঙ্গ : মহিলা	CNS6840411 ফটো উপলব্ধ	752 নাম : বিক্ৰম ভূঞা পিতাৰ নাম: ধনেশ্বৰ ভূঞা ঘৰ নং : ১০৭ বয়স : 35 লিঙ্গ : পুৰুষ	CNS0323550 ফটো উপলব্ধ	753 নাম : মণি ভূঞা পিতাৰ নাম: ধনেশ্বৰ ভূঞা ঘৰ নং : 107 বয়স : 35 লিঙ্গ : মহিলা	CNS0276972 ফটো উপলব্ধ



754 নাম : সুনিতা ভূঞা স্বামীৰ নাম: ৰহিত ভূঞা ঘৰ নং : ১০৭ বয়স : 32 লিঙ্গ : মহিলা	CNS0449843 ফটো উপলব্ধ	755 নাম : লক্ষী মুৰা ভূঞা স্বামীৰ নাম: বিক্রম ভূঞা ঘৰ নং : 107 বয়স : 30 লিঙ্গ : মহিলা	CNS0133272 ফটো উপলব্ধ	756 নাম : সীমা ভূঞা পিতাৰ নাম: ধনেশ্বৰ ভূঞা ঘৰ নং : ১০৭ বয়স : 29 লিঙ্গ : মহিলা	CNS0454967 ফটো উপলব্ধ
757 নাম : ৰহিত ভূঞা পিতাৰ নাম: ধনেশ্বৰ ভূঞা ঘৰ নং : ১০৭ বয়স : 26 লিঙ্গ : পুৰুষ	CNS0460626 ফটো উপলব্ধ	758 নাম : মুকুল ভূঞা পিতাৰ নাম: বংশী ভূঞা ঘৰ নং : ১০৯ বয়স : 69 লিঙ্গ : পুৰুষ	CNS6840422 ফটো উপলব্ধ	759 নাম : চনদা ভূঞা পিতাৰ নাম: মুকুল ভূঞা ঘৰ নং : ১০৯ বয়স : 47 লিঙ্গ : মহিলা	CNS6840444 ফটো উপলব্ধ
760 নাম : জনমণি ভূঞা পিতাৰ নাম: মুকুল ভূঞা ঘৰ নং : ১০৯ বয়স : 44 লিঙ্গ : মহিলা	CNS6840455 ফটো উপলব্ধ	761 নাম : সুভাশ ভূঞা পিতাৰ নাম: মুকুল ভূঞা ঘৰ নং : ১০৯ বয়স : 38 লিঙ্গ : পুৰুষ	CNS6840466 ফটো উপলব্ধ	762 নাম : ৰূপা ভূঞা স্বামীৰ নাম: কৰণ ভূঞা ঘৰ নং : ১০৯ বয়স : 31 লিঙ্গ : মহিলা	CNS0334144 ফটো উপলব্ধ
763 নাম : ধৰমা ভূঞা মাতৃৰ নাম: নাথ ভূঞা ঘৰ নং : ১১০ বয়স : 55 লিঙ্গ : পুৰুষ	CNS6840477 ফটো উপলব্ধ	764 নাম : সৰস্বতী ভূঞা স্বামীৰ নাম: ধৰমা ভূঞা ঘৰ নং : ১১০ বয়স : 48 লিঙ্গ : মহিলা	CNS6840488 ফটো উপলব্ধ	765 নাম : শংকৰ ভূঞা পিতাৰ নাম: ধৰমা ভূঞা ঘৰ নং : ১১০ বয়স : 32 লিঙ্গ : পুৰুষ	CIM0078386 ফটো উপলব্ধ
766 নাম : ভুখন জ্যোতি ভূঞা পিতাৰ নাম: ধম ভূঞা ঘৰ নং : ১১০ বয়স : 23 লিঙ্গ : পুৰুষ	CIM0075796 ফটো উপলব্ধ	767 নাম : স্বপ্না ভূঞা স্বামীৰ নাম: শংকৰ ভূঞা ঘৰ নং : ১১০ বয়স : 20 লিঙ্গ : মহিলা	CIM0067926 ফটো উপলব্ধ	E 768 নাম : গুজৰ ভূঞা পিতাৰ নাম: দিলবত ভূঞা ঘৰ নং : ১১৩ বয়স : 65 লিঙ্গ : পুৰুষ	CNS6840502 ফটো উপলব্ধ
769 নাম : সমীৰ ভূঞা পিতাৰ নাম: গুজৰ ভূঞা ঘৰ নং : ১১১ বয়স : 30 লিঙ্গ : পুৰুষ	CNS0106955 ফটো উপলব্ধ	770 নাম : হাচিনা ভূঞা স্বামীৰ নাম: সমীৰ ভূঞা ঘৰ নং : ১১১ বয়স : 28 লিঙ্গ : মহিলা	CNS0132225 ফটো উপলব্ধ	771 নাম : জগত ভূঞা পিতাৰ নাম: দিলবত ভূঞা ঘৰ নং : ১১২ বয়স : 58 লিঙ্গ : পুৰুষ	CNS6840535 ফটো উপলব্ধ
772 নাম : মাইজান ভূঞা স্বামীৰ নাম: জগত ভূঞা ঘৰ নং : ১১২ বয়স : 43 লিঙ্গ : মহিলা	CNS6840546 ফটো উপলব্ধ	773 নাম : নিৰেন ভূঞা পিতাৰ নাম: জগত ভূঞা ঘৰ নং : ১১২ বয়স : 25 লিঙ্গ : পুৰুষ	CIM0024356 ফটো উপলব্ধ	774 নাম : জেঠুবা ভূঞা পিতাৰ নাম: হিৰণ ভূঞা ঘৰ নং : ১১৩ বয়স : 60 লিঙ্গ : পুৰুষ	CNS6840557 ফটো উপলব্ধ
775 নাম : ভাৰতী ভূঞা স্বামীৰ নাম: জেঠুবা ভূঞা ঘৰ নং : ১১৩ বয়স : 48 লিঙ্গ : মহিলা	CNS6840568 ফটো উপলব্ধ	776 নাম : সন্তোষ ভূঞা পিতাৰ নাম: জেঠুবা ভূঞা ঘৰ নং : ১১৩ বয়স : 31 লিঙ্গ : পুৰুষ	CNS0106351 ফটো উপলব্ধ	777 নাম : মনুচ ভূঞা পিতাৰ নাম: জেঠুবা ভূঞা ঘৰ নং : ১১৩ বয়স : 29 লিঙ্গ : পুৰুষ	CNS0107243 ফটো উপলব্ধ
778 নাম : দিপালী ভূঞা স্বামীৰ নাম: সন্তোচ ভূঞা ঘৰ নং : ১১৩ বয়স : 29 লিঙ্গ : মহিলা	CNS0132050 ফটো উপলব্ধ	779 নাম : নিকিতা ভূঞা স্বামীৰ নাম: মনুচ ভূঞা ঘৰ নং : ১১৩ বয়স : 24 লিঙ্গ : মহিলা	CIM0070516 ফটো উপলব্ধ	780 নাম : ৰমেশ ভূঞা পিতাৰ নাম: বৃহস্পতীয়া ভূঞা ঘৰ নং : ১১৫ বয়স : 60 লিঙ্গ : পুৰুষ	CNS6840579 ফটো উপলব্ধ
781 নাম : সুৰজ ভূঞা পিতাৰ নাম: ৰমেশ ভূঞা ঘৰ নং : ১১৫ বয়স : 27 লিঙ্গ : পুৰুষ	CNS0147751 ফটো উপলব্ধ	782 নাম : ৰশ্মী মুড়া ভূঞা স্বামীৰ নাম: সুৰজ ভূঞা ঘৰ নং : ১১৫ বয়স : 26 লিঙ্গ : মহিলা	CNS0334367 ফটো উপলব্ধ	783 নাম : নকুল গড় পিতাৰ নাম: জিতু গড় ঘৰ নং : ১১৫ক বয়স : 22 লিঙ্গ : পুৰুষ	CIM0078147 ফটো উপলব্ধ



784 নাম : জিত গড় পিতাৰ নাম: ফাঁগু গড় ঘৰ নং : ১১৫ক বয়স : 47 লিঙ্গ : পুৰুষ	CNS6840591 ফটো উপলব্ধ	785 নাম : মামণি গড় স্বামীৰ নাম: জিত লু গড় ঘৰ নং : ১১৫ক বয়স : 44 লিঙ্গ : মহিলা	CNS6840604 ফটো উপলব্ধ	786 নাম : মাৰিয়াম মুড়া স্বামীৰ নাম: দহিচৰণ মুড়া ঘৰ নং : ১১৭ বয়স : 40 লিঙ্গ : মহিলা	CNS6840637 ফটো উপলব্ধ
787 নাম : ৰবি মুড়া পিতাৰ নাম: দহিচৰণ মুড়া ঘৰ নং : ১১৭ বয়স : 39 লিঙ্গ : মহিলা	CNS6840648 ফটো উপলব্ধ	788 নাম : কিশান মুড়া পিতাৰ নাম: বিশাল মুড়া ঘৰ নং : ১১৭ বয়স : 24 লিঙ্গ : পুৰুষ	CIM0027219 ফটো উপলব্ধ	789 নাম : শিন মুড়া স্বামীৰ নাম: দেবৰু মুড়া ঘৰ নং : ১১৮ বয়স : 48 লিঙ্গ : মহিলা	CNS6840660 ফটো উপলব্ধ
790 নাম : ভগিতা মুড়া স্বামীৰ নাম: সুৰজ মুড়া ঘৰ নং : ১১৮ বয়স : 35 লিঙ্গ : মহিলা	CNS0334375 ফটো উপলব্ধ	791 নাম : ৰঞ্জ ভূঞা মুড়া স্বামীৰ নাম: মহেশ মুড়া ঘৰ নং : ১১৮ বয়স : 26 লিঙ্গ : মহিলা	CIM0024265 ফটো উপলব্ধ	792 নাম : বিশা মুড়া স্বামীৰ নাম: কমা মুড়া ঘৰ নং : ১১৮ বয়স : 25 লিঙ্গ : মহিলা	CIM0075275 ফটো উপলব্ধ
793 নাম : মহেশ মুড়া পিতাৰ নাম: দেবাবু মুড়া ঘৰ নং : ১১৮ বয়স : 25 লিঙ্গ : পুৰুষ	CIM0075390 ফটো উপলব্ধ	794 নাম : ফাগুনী মুড়া পিতাৰ নাম: বাহিৰসিং মুড়া ঘৰ নং : ১১৮ক বয়স : 20 লিঙ্গ : মহিলা	CIM0027516 ফটো উপলব্ধ	795 নাম : বাহৰসিং মুড়া পিতাৰ নাম: দহিচৰণ মুড়া ঘৰ নং : ১১৮ক বয়স : 44 লিঙ্গ : পুৰুষ	CNS6840671 ফটো উপলব্ধ
796 নাম : অঞ্জু মুড়া স্বামীৰ নাম: বাহিৰসিং মুড়া ঘৰ নং : ১১৮ক বয়স : 41 লিঙ্গ : মহিলা	CNS6840682 ফটো উপলব্ধ	797 নাম : চাৰিমা মুড়া স্বামীৰ নাম: বাহিৰসিং মুড়া ঘৰ নং : ১১৮ক বয়স : 40 লিঙ্গ : মহিলা	CNS6840693 ফটো উপলব্ধ	798 নাম : জিতেশ মুড়া মাতৃৰ নাম: দেউনাথ মুড়া ঘৰ নং : ১১৯ বয়স : 58 লিঙ্গ : পুৰুষ	CNS6840717 ফটো উপলব্ধ
799 নাম : মাজনী মুৰা পিতাৰ নাম: জিতেশ মুৰা ঘৰ নং : 119 বয়স : 26 লিঙ্গ : মহিলা	CNS0133280 ফটো উপলব্ধ	800 নাম : দশমী ভূঞা পিতাৰ নাম: কীৰ্তিক ভূঞা ঘৰ নং : ১২০ বয়স : 45 লিঙ্গ : মহিলা	CNS6840740 ফটো উপলব্ধ	801 নাম : মনোজ ভূঞা পিতাৰ নাম: জয়নাথ ভূঞা ঘৰ নং : ১২০ বয়স : 34 লিঙ্গ : পুৰুষ	CNS0323642 ফটো উপলব্ধ
802 নাম : বিশাল ভূঞা পিতাৰ নাম: জয়নাথ ভূঞা ঘৰ নং : ১২০ বয়স : 27 লিঙ্গ : পুৰুষ	CNS0321703 ফটো উপলব্ধ	803 নাম : মিৰা ভূঞা পিতাৰ নাম: অতুল ভূঞা ঘৰ নং : ১২০ বয়স : 26 লিঙ্গ : মহিলা	CNS0334052 ফটো উপলব্ধ	804 নাম : লুধীয়া মুড়া স্বামীৰ নাম: শৌকমাই মুড়া ঘৰ নং : ১২১ বয়স : 58 লিঙ্গ : মহিলা	CNS6840762 ফটো উপলব্ধ
805 নাম : সুমিত্ৰা মুড়া পিতাৰ নাম: শৌকমাই মুড়া ঘৰ নং : ১২১ বয়স : 55 লিঙ্গ : মহিলা	CNS6840773 ফটো উপলব্ধ	806 নাম : বৰ মুড়া পিতাৰ নাম: চুকমাই মুড়া ঘৰ নং : ১২১ বয়স : 49 লিঙ্গ : পুৰুষ	CNS0292581 ফটো উপলব্ধ	807 নাম : চিৰাশ মুড়া পিতাৰ নাম: শৌকমাই মুড়া ঘৰ নং : ১২১ বয়স : 42 লিঙ্গ : পুৰুষ	CNS6840784 ফটো উপলব্ধ
808 নাম : শান্তী মুড়া স্বামীৰ নাম: শিৰাছ মুড়া ঘৰ নং : 121 বয়স : 40 লিঙ্গ : মহিলা	CNS0133173 ফটো উপলব্ধ	809 নাম : বীনা মুড়া স্বামীৰ নাম: বৃধু মুড়া ঘৰ নং : ১২১ বয়স : 28 লিঙ্গ : মহিলা	CIM0030650 ফটো উপলব্ধ	810 নাম : মনোজ ভূঞা মাতৃৰ নাম: জুসনা ভূঞা ঘৰ নং : ১২২ বয়স : 44 লিঙ্গ : পুৰুষ	CNS6840831 ফটো উপলব্ধ
811 নাম : জোনাকী ভূঞা স্বামীৰ নাম: মনোজ ভূঞা ঘৰ নং : ১২২ বয়স : 40 লিঙ্গ : মহিলা	CNS6840842 ফটো উপলব্ধ	812 নাম : ইমন ভূঞা পিতাৰ নাম: মনোজ ভূঞা ঘৰ নং : ১২২ বয়স : 22 লিঙ্গ : পুৰুষ	CIM0029207 ফটো উপলব্ধ	813 নাম : দেবেশ্বৰ ভূঞা পিতাৰ নাম: নানকা ভূঞা ঘৰ নং : ১২৩ বয়স : 31 লিঙ্গ : পুৰুষ	CNS0106245 ফটো উপলব্ধ



814 নাম : বেন মুড়া পিতাৰ নাম: দিনা মুড়া ঘৰ নং : ১২৪ বয়স : 26 লিঙ্গ : পুৰুষ	CIM0030916 ফটো উপলব্ধ	815 নাম : কবিতা মুড়া স্বামীৰ নাম: বেনু মুড়া ঘৰ নং : ১২৪ বয়স : 25 লিঙ্গ : মহিলা	CIM0024091 ফটো উপলব্ধ	816 নাম : ফুলমতী ভূঞা স্বামীৰ নাম: বাহাদুৰ ভূঞা ঘৰ নং : ১২৫ বয়স : 65 লিঙ্গ : মহিলা	CNS6840886 ফটো উপলব্ধ
817 নাম : বিক্রম ভূঞা পিতাৰ নাম: বাহাদুৰ ভূঞা ঘৰ নং : ১২৫ বয়স : 45 লিঙ্গ : পুৰুষ	CNS6840900 ফটো উপলব্ধ	818 নাম : বামা ভূঞা পিতাৰ নাম: বাহাদুৰ ভূঞা ঘৰ নং : ১২৫ বয়স : 41 লিঙ্গ : পুৰুষ	CNS6840911 ফটো উপলব্ধ	819 নাম : লক্ষীৰাম ভূঞা পিতাৰ নাম: বাহাদুৰ ভূঞা ঘৰ নং : ১২৫ বয়স : 40 লিঙ্গ : পুৰুষ	CNS6840897 ফটো উপলব্ধ
820 নাম : বুকমনি ভূঞা স্বামীৰ নাম: বামা ভূঞা ঘৰ নং : ১২৫ বয়স : 39 লিঙ্গ : মহিলা	CNS6840922 ফটো উপলব্ধ	821 নাম : গীতা ভূঞা স্বামীৰ নাম: লক্ষীয়া ভূঞা ঘৰ নং : ১২৫ বয়স : 35 লিঙ্গ : মহিলা	CNS0232512 ফটো উপলব্ধ	822 নাম : মায়া ভূঞা স্বামীৰ নাম: লখিৰাম ভূঞা ঘৰ নং : ১২৫ বয়স : 31 লিঙ্গ : মহিলা	CNS0277020 ফটো উপলব্ধ
R 823 নাম : বগা ভূঞা পিতাৰ নাম: পিতাম্বৰ ভূঞা ঘৰ নং : ১২৫ বয়স : 25 লিঙ্গ : পুৰুষ	CIM0077412 ফটো উপলব্ধ	824 নাম : অনীতা ভূঞা স্বামীৰ নাম: জন্টু ভূঞা ঘৰ নং : 125ক বয়স : 29 লিঙ্গ : মহিলা	CNS0133165 ফটো উপলব্ধ	825 নাম : জন্টু ভূঞা পিতাৰ নাম: বিক্রম ভূঞা ঘৰ নং : ১২৫ক বয়স : 30 লিঙ্গ : পুৰুষ	CNS0132340 ফটো উপলব্ধ
826 নাম : ফাগু মুড়া পিতাৰ নাম: সৰ্বৰণ মুড়া ঘৰ নং : ১২৬ বয়স : 58 লিঙ্গ : পুৰুষ	CNS6840944 ফটো উপলব্ধ	827 নাম : জীতেন্দ্ৰ মুড়া পিতাৰ নাম: সৰ্বৰণ মুড়া ঘৰ নং : ১২৬ বয়স : 42 লিঙ্গ : পুৰুষ	CNS6840955 ফটো উপলব্ধ	828 নাম : টিনা মুড়া পিতাৰ নাম: ফাগু মুড়া ঘৰ নং : ১২৬ বয়স : 28 লিঙ্গ : মহিলা	CNS0132324 ফটো উপলব্ধ
829 নাম : বাহুল মুড়া পিতাৰ নাম: ফাগু মুড়া ঘৰ নং : ১২৬ বয়স : 25 লিঙ্গ : পুৰুষ	CIM0030155 ফটো উপলব্ধ	830 নাম : ববিতা ভূঞা পিতাৰ নাম: সুৰজ ভূঞা ঘৰ নং : ১২৬ বয়স : 23 লিঙ্গ : মহিলা	CNS0376004 ফটো উপলব্ধ	831 নাম : মণিকা গৌহাঁই ভূঞা স্বামীৰ নাম: সুৰজ ভূঞা ঘৰ নং : ১২৬ক বয়স : 44 লিঙ্গ : মহিলা	CNS6840966 ফটো উপলব্ধ
832 নাম : মংলা মুড়া পিতাৰ নাম: লিংগু মুড়া ঘৰ নং : ১২৯ বয়স : 72 লিঙ্গ : পুৰুষ	CNS6840977 ফটো উপলব্ধ	833 নাম : মিনা মুৰা স্বামীৰ নাম: গৌবিন মুৰা ঘৰ নং : 129 বয়স : 42 লিঙ্গ : মহিলা	CNS0133330 ফটো উপলব্ধ	834 নাম : গবিন মুড়া পিতাৰ নাম: মংলা মুড়া ঘৰ নং : 129 বয়স : 36 লিঙ্গ : পুৰুষ	CNS0315705 ফটো উপলব্ধ
835 নাম : বিপুল মুড়া পিতাৰ নাম: মংলা মুড়া ঘৰ নং : ১২৯ বয়স : 29 লিঙ্গ : পুৰুষ	CNS0147777 ফটো উপলব্ধ	836 নাম : মুনমুনি মুড়া স্বামীৰ নাম: বিপুল মুড়া ঘৰ নং : ১২৯ বয়স : 21 লিঙ্গ : মহিলা	CIM0029249 ফটো উপলব্ধ	837 নাম : ৰতিয়া গড় পিতাৰ নাম: সুধৰাম গড় ঘৰ নং : 130 বয়স : 58 লিঙ্গ : পুৰুষ	CNS6839312 ফটো উপলব্ধ
838 নাম : ভাৰতী গড় পিতাৰ নাম: সুধৰাম গড় ঘৰ নং : 130 বয়স : 48 লিঙ্গ : মহিলা	CNS6839334 ফটো উপলব্ধ	839 নাম : আনন্দ গড় পিতাৰ নাম: ৰাতিয়া গড় ঘৰ নং : 130 বয়স : 27 লিঙ্গ : পুৰুষ	CNS0315853 ফটো উপলব্ধ	840 নাম : ইন্দ্ৰ গৌহাঁই পিতাৰ নাম: ৰুবেন গৌহাঁই ঘৰ নং : ১৩১ বয়স : 45 লিঙ্গ : পুৰুষ	CNS6840999 ফটো উপলব্ধ
841 নাম : নোমল গৌহাঁই মাতৃৰ নাম: দশমী গৌহাঁই ঘৰ নং : ১৩১ বয়স : 42 লিঙ্গ : পুৰুষ	CNS6841005 ফটো উপলব্ধ	842 নাম : পুনম গৌহাঁই স্বামীৰ নাম: ইন্দ্ৰ গৌহাঁই ঘৰ নং : ১৩১ বয়স : 40 লিঙ্গ : মহিলা	CNS6841016 ফটো উপলব্ধ	843 নাম : পিতাম্বৰ ভূঞা পিতাৰ নাম: বাহাদু ভূঞা ঘৰ নং : 132 বয়স : 42 লিঙ্গ : পুৰুষ	CNS6840933 ফটো উপলব্ধ



844 নাম : কুন্দন ভূঞা পিতাৰ নাম : পিতাম্বৰ ভূঞা ঘৰ নং : 132 বয়স : 30 লিঙ্গ : পুৰুষ	CNS0106153 ফটো উপলব্ধ	845 নাম : বাবাত ভূঞা পিতাৰ নাম : পিতাম্বৰ ভূঞা ঘৰ নং : 132 বয়স : 26 লিঙ্গ : পুৰুষ	CIM0070284 ফটো উপলব্ধ	846 নাম : বগা ভূঞা পিতাৰ নাম : পিতাম্বৰ ভূঞা ঘৰ নং : 132 বয়স : 25 লিঙ্গ : পুৰুষ	CIM0028787 ফটো উপলব্ধ
847 নাম : সুৰভী ভূঞা স্বামীৰ নাম : বগা ভূঞা ঘৰ নং : 132 বয়স : 20 লিঙ্গ : মহিলা	CIM0028928 ফটো উপলব্ধ	848 নাম : বলবাহাদুৰ নেৱাৰ পিতাৰ নাম : ভক্তবাহাদুৰ নেৱাৰ ঘৰ নং : 133 বয়স : 63 লিঙ্গ : পুৰুষ	CNS6841049 ফটো উপলব্ধ	849 নাম : চান্দা নেৱাৰ স্বামীৰ নাম : বলবাহাদুৰ নেৱাৰ ঘৰ নং : 133 বয়স : 54 লিঙ্গ : মহিলা	CNS6841050 ফটো উপলব্ধ
850 নাম : বিক্রম নেৱাৰ পিতাৰ নাম : বলবাহাদুৰ নেৱাৰ ঘৰ নং : 133 বয়স : 45 লিঙ্গ : পুৰুষ	CNS6841072 ফটো উপলব্ধ	851 নাম : চিত্ৰা মূয়া নেৱাৰ স্বামীৰ নাম : বিক্রম নেৱাৰ ঘৰ নং : 133 বয়স : 36 লিঙ্গ : মহিলা	CCY5137122 ফটো উপলব্ধ	852 নাম : গৌতম নেৱাৰ পিতাৰ নাম : বলবাহাদুৰ নেৱাৰ ঘৰ নং : 133 বয়স : 30 লিঙ্গ : পুৰুষ	CNS0106815 ফটো উপলব্ধ
853 নাম : পুৰণ মালী পিতাৰ নাম : ৰমলাল মালী ঘৰ নং : 138 বয়স : 70 লিঙ্গ : পুৰুষ	CNS6841083 ফটো উপলব্ধ	854 নাম : দৈবকী মালী স্বামীৰ নাম : পুৰণ মালী ঘৰ নং : 138 বয়স : 55 লিঙ্গ : মহিলা	CNS6841094 ফটো উপলব্ধ	855 নাম : মংগলসিং মালি পিতাৰ নাম : পুৰণ মালি ঘৰ নং : 138 বয়স : 38 লিঙ্গ : পুৰুষ	CNS6841107 ফটো উপলব্ধ
856 নাম : অজয় মালী পিতাৰ নাম : পুৰণ মালী ঘৰ নং : 138 বয়স : 32 লিঙ্গ : পুৰুষ	CNS0325258 ফটো উপলব্ধ	857 নাম : ৰূপালি মালি স্বামীৰ নাম : মংগলসিং মালি ঘৰ নং : 138 বয়স : 26 লিঙ্গ : মহিলা	CNS0510487 ফটো উপলব্ধ	858 নাম : ৰঞ্জন তন্তুৰাই পিতাৰ নাম : মিটকু তন্তুৰাই ঘৰ নং : 138 বয়স : 65 লিঙ্গ : পুৰুষ	CNS6841118 ফটো উপলব্ধ
859 নাম : কমলা তন্তুৰাই স্বামীৰ নাম : ৰঞ্জন তন্তুৰাই ঘৰ নং : 138 বয়স : 58 লিঙ্গ : মহিলা	CNS6841129 ফটো উপলব্ধ	E 860 নাম : জসনা গড় স্বামীৰ নাম : বৰ্ণা গড় ঘৰ নং : 138 বয়স : 52 লিঙ্গ : মহিলা	CNS6841141 ফটো উপলব্ধ	E 861 নাম : ৰাজমণী গড় স্বামীৰ নাম : সুদৰ্শন গড় ঘৰ নং : 138 বয়স : 85 লিঙ্গ : মহিলা	CNS6841163 ফটো উপলব্ধ
862 নাম : ৰূপিন গড় পিতাৰ নাম : ৰাতিয়া গড় ঘৰ নং : 139 বয়স : 27 লিঙ্গ : মহিলা	CNS0315804 ফটো উপলব্ধ	863 নাম : বলো তন্তুৰাই পিতাৰ নাম : ৰঞ্জন তন্তুৰাই ঘৰ নং : 138 বয়স : 25 লিঙ্গ : পুৰুষ	CNS0510453 ফটো উপলব্ধ	R 864 নাম : বল তন্তুৰাই পিতাৰ নাম : ৰঞ্জন তন্তুৰাই ঘৰ নং : 138 বয়স : 25 লিঙ্গ : পুৰুষ	CNS3857042 ফটো উপলব্ধ
865 নাম : পূজা তন্তুৰাই স্বামীৰ নাম : বালু তন্তুৰাই ঘৰ নং : 138 বয়স : 22 লিঙ্গ : মহিলা	CNS3855715 ফটো উপলব্ধ	866 নাম : তগৰ মুড়া মাতৃৰ নাম : ৰীসবতী মুড়া ঘৰ নং : 138 বয়স : 48 লিঙ্গ : পুৰুষ	CNS6841221 ফটো উপলব্ধ	867 নাম : ববিতা মুৰা স্বামীৰ নাম : তগৰ মুড়া ঘৰ নং : 138 বয়স : 42 লিঙ্গ : মহিলা	CNS6841232 ফটো উপলব্ধ
R 868 নাম : মামি মুড়া পিতাৰ নাম : তগৰ মুড়া ঘৰ নং : 138 বয়স : 28 লিঙ্গ : মহিলা	CNS0330878 ফটো উপলব্ধ	869 নাম : গংগা মুড়া পিতাৰ নাম : নন্দনাথ মুড়া ঘৰ নং : 180 বয়স : 80 লিঙ্গ : পুৰুষ	CNS6841254 ফটো উপলব্ধ	870 নাম : লক্ষী মুড়া স্বামীৰ নাম : গংগা মুড়া ঘৰ নং : 180 বয়স : 59 লিঙ্গ : মহিলা	CNS6841265 ফটো উপলব্ধ
871 নাম : দীপক মুড়া পিতাৰ নাম : গংগা মুড়া ঘৰ নং : 180 বয়স : 48 লিঙ্গ : পুৰুষ	CNS6841287 ফটো উপলব্ধ	R 872 নাম : নিপেন মুড়া পিতাৰ নাম : গংগা ৰাম মুড়া ঘৰ নং : 180 বয়স : 27 লিঙ্গ : পুৰুষ	CIM0105718 ফটো উপলব্ধ	873 নাম : মৰমী মুড়া স্বামীৰ নাম : নিপেন মুড়া ঘৰ নং : 180 বয়স : 26 লিঙ্গ : মহিলা	CNS0461822 ফটো উপলব্ধ



874 নাম : নিপেন মুড়া পিতাৰ নাম: গংগা ৰাম মুড়া ঘৰ নং : 140 বয়স : 26 লিঙ্গ : পুৰুষ	CNS0511949 ফটো উপলব্ধ	875 নাম : ৰমেন মুড়া পিতাৰ নাম: গংগা ৰাম মুড়া ঘৰ নং : 180 বয়স : 25 লিঙ্গ : পুৰুষ	CIM0074153 ফটো উপলব্ধ	876 নাম : গোকুল সতনামী পিতাৰ নাম: দনু সতনামী ঘৰ নং : 181 বয়স : 39 লিঙ্গ : পুৰুষ	CNS6841334 ফটো উপলব্ধ
877 নাম : শিবানী সতনামী স্বামীৰ নাম: ৰাজেশ সতনামী ঘৰ নং : 182 বয়স : 45 লিঙ্গ : মহিলা	CIM0128579 ফটো উপলব্ধ	878 নাম : তাৰনী মুড়া স্বামীৰ নাম: ইন্দ্ৰ মুড়া ঘৰ নং : 183 বয়স : 52 লিঙ্গ : মহিলা	CNS6841301 ফটো উপলব্ধ	879 নাম : দানু সতনামী পিতাৰ নাম: ঘনশ্যাম সতনামী ঘৰ নং : 188 বয়স : 65 লিঙ্গ : পুৰুষ	CNS6841312 ফটো উপলব্ধ
880 নাম : কলাবতী সতনামী স্বামীৰ নাম: দানু সতনামী ঘৰ নং : 188 বয়স : 58 লিঙ্গ : মহিলা	CNS6841323 ফটো উপলব্ধ	881 নাম : পুতলীবাই সতনামী স্বামীৰ নাম: দানু সতনামী ঘৰ নং : 188 বয়স : 58 লিঙ্গ : মহিলা	CNS6841356 ফটো উপলব্ধ	882 নাম : ৰতন সতনামী পিতাৰ নাম: দানু সতনামী ঘৰ নং : 188 বয়স : 38 লিঙ্গ : পুৰুষ	CNS6841345 ফটো উপলব্ধ
883 নাম : বিজুমণি মুণ্ডা সতনামী স্বামীৰ নাম: প্ৰহলাদ সতনামী ঘৰ নং : 188 বয়স : 25 লিঙ্গ : মহিলা	CIM0125179 ফটো উপলব্ধ	884 নাম : প্ৰহলাদ সতনামী পিতাৰ নাম: দানু সতনামী ঘৰ নং : 188 বয়স : 21 লিঙ্গ : পুৰুষ	CIM0125203 ফটো উপলব্ধ	885 নাম : কসীলা গোৱালা স্বামীৰ নাম: নিতাই গোৱালা ঘৰ নং : 185 বয়স : 48 লিঙ্গ : মহিলা	CNS6841378 ফটো উপলব্ধ
886 নাম : ৰংগীলা গোৱালা পিতাৰ নাম: নিতাই গোৱালা ঘৰ নং : 185 বয়স : 40 লিঙ্গ : মহিলা	CNS6841389 ফটো উপলব্ধ	887 নাম : অনিল গোৱালা পিতাৰ নাম: নিতাই গোৱালা ঘৰ নং : 185 বয়স : 31 লিঙ্গ : পুৰুষ	CNS0330696 ফটো উপলব্ধ	888 নাম : ৰেখা গোৱালা পিতাৰ নাম: নিতাই গোৱালা ঘৰ নং : 185 বয়স : 29 লিঙ্গ : মহিলা	CNS0334094 ফটো উপলব্ধ
889 নাম : কাৰ্তিক গুৱালা পিতাৰ নাম: নিতাই গুৱালা ঘৰ নং : 185 বয়স : 29 লিঙ্গ : পুৰুষ	CNS0334110 ফটো উপলব্ধ	890 নাম : মায়ী গোৱালা স্বামীৰ নাম: কাৰ্তিক গোৱালা ঘৰ নং : 185 বয়স : 26 লিঙ্গ : মহিলা	CNS0331330 ফটো উপলব্ধ	E 891 নাম : মীৰা ভূমিজ স্বামীৰ নাম: নগেন ভূমিজ ঘৰ নং : 189 বয়স : 15 লিঙ্গ : মহিলা	CNS6841436 ফটো উপলব্ধ
892 নাম : সুনীল ভূমিজ পিতাৰ নাম: নগেন ভূমিজ ঘৰ নং : 189 বয়স : 50 লিঙ্গ : পুৰুষ	CNS6841447 ফটো উপলব্ধ	893 নাম : দীপা কাম্বাৰ ভূমিজ স্বামীৰ নাম: সুনীল ভূমিজ ঘৰ নং : 189 বয়স : 46 লিঙ্গ : মহিলা	CNS0324954 ফটো উপলব্ধ	894 নাম : সন্ত ভূমিজ পিতাৰ নাম: নগেন ভূমিজ ঘৰ নং : 189 বয়স : 45 লিঙ্গ : পুৰুষ	CNS6841470 ফটো উপলব্ধ
895 নাম : পৰ্ণিমা ভূমিজ পিতাৰ নাম: নগেন ভূমিজ ঘৰ নং : 189 বয়স : 44 লিঙ্গ : মহিলা	CNS6841469 ফটো উপলব্ধ	896 নাম : দণ্ডিক ভূমিজ স্বামীৰ নাম: সুনীল ভূমিজ ঘৰ নং : 189 বয়স : 42 লিঙ্গ : মহিলা	CNS6841458 ফটো উপলব্ধ	897 নাম : টাইগাৰ ভূমিজ পিতাৰ নাম: সুনীল ভূমিজ ঘৰ নং : 189 বয়স : 26 লিঙ্গ : পুৰুষ	CNS0329334 ফটো উপলব্ধ
898 নাম : অঞ্জলী ভূমিজ পিতাৰ নাম: সুনীল ভূমিজ ঘৰ নং : 147 বয়স : 23 লিঙ্গ : মহিলা	CIM0098566 ফটো উপলব্ধ	899 নাম : কমল ভূমিজ পিতাৰ নাম: সুনীল ভূমিজ ঘৰ নং : 189 বয়স : 21 লিঙ্গ : পুৰুষ	CIM0028977 ফটো উপলব্ধ	900 নাম : নেহা ভূমিজ পিতাৰ নাম: সুনীল ভূমিজ ঘৰ নং : 189 বয়স : 21 লিঙ্গ : মহিলা	CIM0029066 ফটো উপলব্ধ
901 নাম : মহিৰাম কৰ্মকাৰ পিতাৰ নাম: লক্ষীৰাম কৰ্মকাৰ ঘৰ নং : 189 বয়স : 65 লিঙ্গ : পুৰুষ	CNS6841481 ফটো উপলব্ধ	902 নাম : পৰ্ণিমা কৰ্মকাৰ স্বামীৰ নাম: মহিৰাম কৰ্মকাৰ ঘৰ নং : 189 বয়স : 55 লিঙ্গ : মহিলা	CNS6841492 ফটো উপলব্ধ	903 নাম : প্ৰকাশ কাম্বাৰ পিতাৰ নাম: মহিৰাম কাম্বাৰ ঘৰ নং : 189 বয়স : 37 লিঙ্গ : পুৰুষ	CNS0277038 ফটো উপলব্ধ



904 নাম : যোগেশ কামাৰ পিতাৰ নাম: মুহিবাম কামাৰ ঘৰ নং : ১৪৯ বয়স : 35 লিঙ্গ : পুৰুষ	CNS0107144 ফটো উপলব্ধ	E 905 নাম : বাজীব কামাৰ পিতাৰ নাম: শিৱ কামাৰ ঘৰ নং : ১৪৯ বয়স : 31 লিঙ্গ : পুৰুষ	CNS0147579 ফটো উপলব্ধ	906 নাম : বিজয় কামাৰ পিতাৰ নাম: মুচকু কামাৰ ঘৰ নং : ১৪৯ বয়স : 30 লিঙ্গ : পুৰুষ	CNS0147926 ফটো উপলব্ধ
907 নাম : মীন কামাৰ পিতাৰ নাম: মুহিবাম কামাৰ ঘৰ নং : ১৪৯ বয়স : 29 লিঙ্গ : মহিলা	CNS0106690 ফটো উপলব্ধ	908 নাম : বীতা কামাৰ স্বামীৰ নাম: যোগেশ কামাৰ ঘৰ নং : ১৪৯ বয়স : 29 লিঙ্গ : মহিলা	CNS0325035 ফটো উপলব্ধ	909 নাম : ববী কামাৰ স্বামীৰ নাম: প্ৰকাশ কামাৰ ঘৰ নং : ১৪৯ বয়স : 28 লিঙ্গ : মহিলা	CNS0334060 ফটো উপলব্ধ
910 নাম : মৰমী কামাৰ পিতাৰ নাম: মুহিবাম কামাৰ ঘৰ নং : ১৪৯ বয়স : 26 লিঙ্গ : মহিলা	CNS0328823 ফটো উপলব্ধ	911 নাম : অনীতা কামাৰ স্বামীৰ নাম: বাজীব কামাৰ ঘৰ নং : ১৪৯ বয়স : 33 লিঙ্গ : মহিলা	CNS0325175 ফটো উপলব্ধ	912 নাম : সুনিতা কামাৰ পিতাৰ নাম: মুচকু কামাৰ ঘৰ নং : ১৪৯ বয়স : 26 লিঙ্গ : মহিলা	CNS0147900 ফটো উপলব্ধ
913 নাম : মুচকু কৰ্মকাৰ পিতাৰ নাম: জংলী কৰ্মকাৰ ঘৰ নং : ১৪৯ বয়স : 54 লিঙ্গ : পুৰুষ	CNS6841561 ফটো উপলব্ধ	E 914 নাম : কুন্তী কৰ্মকাৰ স্বামীৰ নাম: সিৱ কৰ্মকাৰ ঘৰ নং : ১৪৯ বয়স : 50 লিঙ্গ : মহিলা	CNS6841550 ফটো উপলব্ধ	915 নাম : অৰুন কৰ্মকাৰ পিতাৰ নাম: মুহিবাম কৰ্মকাৰ ঘৰ নং : ১৪৯ বয়স : 45 লিঙ্গ : পুৰুষ	CNS6841527 ফটো উপলব্ধ
916 নাম : মনিকা কৰ্মকাৰ স্বামীৰ নাম: অৰুন কৰ্মকাৰ ঘৰ নং : ১৪৯ বয়স : 43 লিঙ্গ : মহিলা	CNS6841538 ফটো উপলব্ধ	917 নাম : ৰঞ্জিত কামাৰ পিতাৰ নাম: কামা কামাৰ ঘৰ নং : ১৫০ বয়স : 50 লিঙ্গ : পুৰুষ	CNS6841594 ফটো উপলব্ধ	918 নাম : দিপক কামাৰ পিতাৰ নাম: ৰাজু কামাৰ ঘৰ নং : ১৫০ বয়স : 30 লিঙ্গ : পুৰুষ	CNS0147942 ফটো উপলব্ধ
919 নাম : ৰাজ কামাৰ পিতাৰ নাম: কামা কামাৰ ঘৰ নং : ১৫০ বয়স : 63 লিঙ্গ : পুৰুষ	CNS6841607 ফটো উপলব্ধ	920 নাম : অমল চাংমাই পিতাৰ নাম: মহিনা চাংমাই ঘৰ নং : ১৫১ বয়স : 50 লিঙ্গ : পুৰুষ	CNS1603367 ফটো উপলব্ধ	921 নাম : বিনুদ কামাৰ পিতাৰ নাম: শিবা কামাৰ ঘৰ নং : ১৫২ বয়স : 43 লিঙ্গ : পুৰুষ	CNS0334045 ফটো উপলব্ধ
922 নাম : মনীষা কামাৰ স্বামীৰ নাম: বিনুদ কামাৰ ঘৰ নং : ১৫২ বয়স : 30 লিঙ্গ : মহিলা	CNS0376111 ফটো উপলব্ধ	923 নাম : সুনিতা মুড়া পিতাৰ নাম: তৰুণ মুড়া ঘৰ নং : ১৫২ বয়স : 30 লিঙ্গ : মহিলা	CNS0323204 ফটো উপলব্ধ	924 নাম : মীঠা তাঁতী পিতাৰ নাম: পৰেশ তাঁতী ঘৰ নং : ১৫২ বয়স : 28 লিঙ্গ : পুৰুষ	CNS0277129 ফটো উপলব্ধ
925 নাম : বনিতা তাঁতি স্বামীৰ নাম: বিপুল তাঁতি ঘৰ নং : ১৫২ বয়স : 27 লিঙ্গ : মহিলা	CNS0277111 ফটো উপলব্ধ	S 926 নাম : গৰীব পাহাৰীয়া পিতাৰ নাম: চন্দ্ৰ পাহাৰীয়া ঘৰ নং : ১৫২ বয়স : 60 লিঙ্গ : পুৰুষ	CNS6841709 ফটো উপলব্ধ	927 নাম : সবশ্ৰী মুড়া স্বামীৰ নাম: অৰুন মুড়া ঘৰ নং : ১৫২ বয়স : 55 লিঙ্গ : মহিলা	CNS6841696 ফটো উপলব্ধ
928 নাম : কাশীলা পাহাৰীয়া স্বামীৰ নাম: গৰীব পাহাৰীয়া ঘৰ নং : ১৫২ বয়স : 55 লিঙ্গ : মহিলা	CNS6841710 ফটো উপলব্ধ	929 নাম : পাৰেশ তাঁতী পিতাৰ নাম: বুলু তাঁতী ঘৰ নং : ১৫২ বয়স : 45 লিঙ্গ : পুৰুষ	CNS6841663 ফটো উপলব্ধ	930 নাম : জোনাকী তাঁতি স্বামীৰ নাম: পৰেশ তাঁতি ঘৰ নং : ১৫২ বয়স : 43 লিঙ্গ : মহিলা	CNS6841674 ফটো উপলব্ধ
931 নাম : আশা গড় স্বামীৰ নাম: ঘৰুণু গড় ঘৰ নং : ১৫২ বয়স : 40 লিঙ্গ : মহিলা	CNS6841732 ফটো উপলব্ধ	932 নাম : হেমা ভূঞা পিতাৰ নাম: তুলসী ভূঞা ঘৰ নং : ১৫৩ বয়স : 26 লিঙ্গ : মহিলা	CIM0075804 ফটো উপলব্ধ	933 নাম : ইনস গোঁহাই পিতাৰ নাম: সোণটো গোঁহাই ঘৰ নং : ১৫৩ বয়স : 20 লিঙ্গ : পুৰুষ	CIM0077537 ফটো উপলব্ধ



934 নাম : অঞ্জলী ভূঞা পিতাৰ নাম: তুলসী ভূঞা ঘৰ নং : ১৫৩ বয়স : 20 লিঙ্গ : মহিলা	CIM0080382 ফটো উপলব্ধ	935 নাম : সঞ্জীৱ ভূঞা পিতাৰ নাম: গীন্দী ভূঞা ঘৰ নং : ১৫৪ বয়স : 29 লিঙ্গ : পুৰুষ	CNS0106682 ফটো উপলব্ধ	R 936 নাম : অমীলা গড় পিতাৰ নাম: বুধৰাম গড় ঘৰ নং : ১৬৩ বয়স : 27 লিঙ্গ : মহিলা	CNS0106450 ফটো উপলব্ধ
937 নাম : বিজয় ভূঞা পিতাৰ নাম: বালিয়া ভূঞা ঘৰ নং : ১৬১ বয়স : 53 লিঙ্গ : পুৰুষ	CNS0132084 ফটো উপলব্ধ	938 নাম : বেল ভূঞা স্বামীৰ নাম: বিজয় ভূঞা ঘৰ নং : 161 বয়স : 40 লিঙ্গ : মহিলা	CNS0133215 ফটো উপলব্ধ	939 নাম : চাৰিকা ভূঞা স্বামীৰ নাম: বিজয় ভূঞা ঘৰ নং : ১৬১ বয়স : 33 লিঙ্গ : মহিলা	CIM0028217 ফটো উপলব্ধ
940 নাম : ৰঘু ভূঞা পিতাৰ নাম: বিজয় ভূঞা ঘৰ নং : ১৬১ বয়স : 29 লিঙ্গ : পুৰুষ	CIM0027789 ফটো উপলব্ধ	941 নাম : অমিন ভূঞা পিতাৰ নাম: বিজয় ভূঞা ঘৰ নং : ১৬১ বয়স : 28 লিঙ্গ : পুৰুষ	CNS0147637 ফটো উপলব্ধ	942 নাম : মাজেশ ভূঞা পিতাৰ নাম: বিজয় ভূঞা ঘৰ নং : ১৬১ বয়স : 25 লিঙ্গ : পুৰুষ	CIM0028126 ফটো উপলব্ধ
943 নাম : বিটলো ভূঞা পিতাৰ নাম: ফাঁৰুজ ভূঞা ঘৰ নং : 162 বয়স : 34 লিঙ্গ : পুৰুষ	CNS0149047 ফটো উপলব্ধ	944 নাম : ভীমসৱৰী মুৰা স্বামীৰ নাম: নৰেন মুৰা ঘৰ নং : ১৬৩ বয়স : 74 লিঙ্গ : মহিলা	CNS0393660 ফটো উপলব্ধ	945 নাম : বিজয় মুৰা পিতাৰ নাম: নৰেন মুৰা ঘৰ নং : ১৬৩ বয়স : 32 লিঙ্গ : পুৰুষ	CNS0393702 ফটো উপলব্ধ
946 নাম : কল্পনা মুৰা স্বামীৰ নাম: বিজয় মুৰা ঘৰ নং : ১৬৩ বয়স : 29 লিঙ্গ : মহিলা	CNS0393728 ফটো উপলব্ধ	R 947 নাম : অনীলা কুমাৰী স্বামীৰ নাম: খগিন কুমাৰী ঘৰ নং : ১৭২ বয়স : 33 লিঙ্গ : মহিলা	CNS0392035 ফটো উপলব্ধ		



948	2	CIM0166470	ফটো উপলব্ধ	949	2	CIM0166538	ফটো উপলব্ধ	950	1	CIM0166553	ফটো উপলব্ধ
নাম : ৰোহিত ভূঞা পিতাৰ নাম: সুৰজ ভূঞা ঘৰ নং : ১২৬ ক বয়স : 25 লিঙ্গ : পুৰুষ				নাম : নৰেশ মুড়া পিতাৰ নাম: অজয় মুড়া ঘৰ নং : ৭৩ ক বয়স : 19 লিঙ্গ : পুৰুষ				নাম : পৰী গগৈ মাতৃৰ নাম: মামনি গগৈ ঘৰ নং : ৫৬ খ বয়স : 18 লিঙ্গ : মহিলা			
951	2	CIM0170860	ফটো উপলব্ধ	952	2	CIM0172650	ফটো উপলব্ধ	953	2	CIM0173179	ফটো উপলব্ধ
নাম : মামনী গড় স্বামীৰ নাম: অজয় গড় ঘৰ নং : ২০ বয়স : 27 লিঙ্গ : মহিলা				নাম : জোনালী মুড়া মাতৃৰ নাম: বাবিতা মুড়া ঘৰ নং : ১৩৯ বয়স : 20 লিঙ্গ : মহিলা				নাম : ইমানৱেল গোহাঁই পিতাৰ নাম: ইন্দ গোহাঁই ঘৰ নং : ১৩১ বয়স : 22 লিঙ্গ : পুৰুষ			
954	1	CIM0173195	ফটো উপলব্ধ	955	2	CIM0173203	ফটো উপলব্ধ	956	1	CIM0173559	ফটো উপলব্ধ
নাম : গীতা মুড়া মাতৃৰ নাম: এলিচা মুড়া ঘৰ নং : ১০৪ বয়স : 22 লিঙ্গ : মহিলা				নাম : মাইনা ভূমিজ পিতাৰ নাম: সুনীল ভূমিজ ঘৰ নং : 147 বয়স : 19 লিঙ্গ : মহিলা				নাম : কৌশিক কাকতি পিতাৰ নাম: ইন্দবৰ কাকতি ঘৰ নং : ৪৪ বয়স : 18 লিঙ্গ : পুৰুষ			
957	2	CIM0175976	ফটো উপলব্ধ	958	1	CIM0176677	ফটো উপলব্ধ	959	1	CIM0176834	ফটো উপলব্ধ
নাম : চুমী মুড়া স্বামীৰ নাম: নৰেশ মুড়া ঘৰ নং : ৭৩ ক বয়স : 21 লিঙ্গ : মহিলা				নাম : মাইনা গড় পিতাৰ নাম: ৰঞ্জিত গড় ঘৰ নং : ১১ বয়স : 22 লিঙ্গ : মহিলা				নাম : মাইনা গড় পিতাৰ নাম: ৰঞ্জিত গড় ঘৰ নং : ১১ বয়স : 20 লিঙ্গ : মহিলা			
960	2	CIM0182873	ফটো উপলব্ধ	961	2	CIM0184523	ফটো উপলব্ধ	962	1	CIM0192112	ফটো উপলব্ধ
নাম : অজুন মালী পিতাৰ নাম: সত্য মালী ঘৰ নং : ১ ক বয়স : 23 লিঙ্গ : পুৰুষ				নাম : অজয় গড় পিতাৰ নাম: বিৰেণ গড় ঘৰ নং : 35 বয়স : 26 লিঙ্গ : পুৰুষ				নাম : প্ৰনামী গগৈ মাতৃৰ নাম: বিবী গগৈ ঘৰ নং : ৫২ বয়স : 19 লিঙ্গ : মহিলা			
963	2	CIM0201491	ফটো উপলব্ধ	964	1	CIM0202887	ফটো উপলব্ধ				
নাম : জোতি মাহালী স্বামীৰ নাম: অজুন মালী ঘৰ নং : ১ ক বয়স : 23 লিঙ্গ : মহিলা				নাম : অনামিকা গগৈ পিতাৰ নাম: ৰাজেন গগৈ ঘৰ নং : ৪২ বয়স : 18 লিঙ্গ : মহিলা							



965	1	CIM0211086
নাম : পাপৰি ৰাজকুমাৰী বৰুৱা স্বামীৰ নাম : জ্যোতিময় বৰুৱা ঘৰ নং : ৭৩ ক বয়স : 29 লিঙ্গ : মহিলা		
ফটো উপলব্ধ		

966	1	CIM0210989
নাম : গাৰ্গী বৰুৱা পিতাৰ নাম : পূৰ্ণানন্দ বৰুৱা ঘৰ নং : ১৫ বয়স : 18 লিঙ্গ : মহিলা		
ফটো উপলব্ধ		

967	2	CIM0211664
নাম : ৰাহুল তাঁতী পিতাৰ নাম : হৰি তাঁতী ঘৰ নং : ১০০ বয়স : 23 লিঙ্গ : পুৰুষ		
ফটো উপলব্ধ		

968	2	CIM0212746
নাম : ৰূপা তাঁতী স্বামীৰ নাম : সুৰেশ কৰ্মকাৰ ঘৰ নং : ২৫ বয়স : 23 লিঙ্গ : মহিলা		
ফটো উপলব্ধ		

969	2	CIM0213702
নাম : সুৰেশ কৰ্মকাৰ পিতাৰ নাম : জগত কৰ্মকাৰ ঘৰ নং : ২৫ বয়স : 22 লিঙ্গ : পুৰুষ		
ফটো উপলব্ধ		

## ভোটাৰৰ সাৰাংশ

## A) ভোটাৰৰ সংখ্যা

	তালিকাৰ প্ৰকাৰ	তালিকাৰ চিনাক্তকৰণ	ভোটাৰৰ সংখ্যা				
			পুৰুষ	মহিলা	৩য় লিঙ্গ	মুঠ	
I	মূল তালিকা	মূল তালিকা বিশেষ সংশোধন, 2026 চনৰ পূৰ্বৰ 2025 চনৰ মূল তালিকাৰ লগত থকা সংযোজন সমূহ একত্ৰিতকৰন কৰা তালিকা।	450	497	0	947	
II	যোগ তালিকা	পৰিপূৰক 1	বিশেষ সংক্ষিপ্ত সংশোধন, 2026	6	11	0	17
		পৰিপূৰক 2	অনবিচ্ছিন্ন সংশোধন 2026	2	3	0	5
			মুঠ	8	14	0	22
III	বিয়োজন তালিকা	পৰিপূৰক 1	বিশেষ সংক্ষিপ্ত সংশোধন, 2026	15	29	0	44
		পৰিপূৰক 2	অনবিচ্ছিন্ন সংশোধন 2026	0	2	0	2
			মুঠ	15	31	0	46
IV	লিংগ ক্ষেত্ৰত পৰিবৰ্তনৰ বাবে পাৰ্থক্য		0	0	0	0	
এই সংশোধনৰ পিছত ভোটাৰ তালিকাত ভোটাৰৰ মুঠ সংখ্যা (I+II-III+IV)			443	480	0	923	

## B) শুধৰনীৰ সংখ্যা

তালিকাৰ প্ৰকাৰ	তালিকাৰ চিনাক্তকৰণ	শুধৰনীৰ সংখ্যা
পৰিপূৰক 1	বিশেষ সংক্ষিপ্ত সংশোধন, 2026	12
পৰিপূৰক 2	অনবিচ্ছিন্ন সংশোধন 2026	7
	মুঠ	19

নিৰ্বাচক পঞ্জীয়ন বিষয়াৰ স্বাক্ষৰ

E-মূত, S-স্থানান্তৰিত/ বাসস্থান পৰিবৰ্তন, R-প্ৰতিলিপি, M-নিখোজ, Q-অযোগ্য