



ভোটাৰ তালিকা 2026 S03 অসম

বিধানসভা সমষ্টিৰ নম্বৰ, নাম আৰু সংৰক্ষণৰ স্থিতি : 94 - মাহমৰা (সাধাৰণ)		খণ্ড নং : 12																			
এই বিধানসভা সমষ্টিত কোন সংসদীয় সমষ্টিৰ অন্তৰ্গত তাৰ নম্বৰ, নাম আৰু সংৰক্ষণ স্থিতি : 14 - যোৰহাট (সাধাৰণ)																					
1. সংশোধনৰ বিৱৰণ																					
সংশোধনৰ বছৰ	2026	তালিকাৰ চিনাক্তকৰণ																			
ভিত্তি তাৰিখ	01-04-2026	বিশেষ সংশোধন, 2026 চনৰ পূৰ্বৰ 2025 চনৰ মূল তালিকাৰ লগত থকা সংযোজন সমূহ একত্ৰিতকৰণ কৰা তালিকা।																			
সংশোধনৰ প্ৰকাৰ	বিশেষ সংশোধন 2026																				
প্ৰকাশনৰ তাৰিখ	23-03-2026																				
2. খণ্ড আৰু ভোটগ্ৰহন কেন্দ্ৰৰ বিৱৰণ																					
খণ্ডৰ অন্তৰ্গত এলেকা সমূহৰ নম্বৰ আৰু নাম																					
1-খটখটা গাঁও	<table style="width: 100%; border-collapse: collapse;"> <tr> <td style="width: 50%;">মূল চহৰ/গাঁও</td> <td>: মৰাণ বিদ্যুত কেন্দ্ৰ</td> </tr> <tr> <td>ৱাৰ্ড নং</td> <td>:</td> </tr> <tr> <td>ডাকঘৰ</td> <td>: মৰাণহাট</td> </tr> <tr> <td>পুলিচ থানা</td> <td>: মৰাণহাট</td> </tr> <tr> <td>ব্লক</td> <td>: মাহমৰা</td> </tr> <tr> <td>ৰাজহ চক্ৰ</td> <td>: মাহমৰা</td> </tr> <tr> <td>জিলা</td> <td>: চৰাইদেউ</td> </tr> <tr> <td>পিনকোড</td> <td>: 785670</td> </tr> </table>					মূল চহৰ/গাঁও	: মৰাণ বিদ্যুত কেন্দ্ৰ	ৱাৰ্ড নং	:	ডাকঘৰ	: মৰাণহাট	পুলিচ থানা	: মৰাণহাট	ব্লক	: মাহমৰা	ৰাজহ চক্ৰ	: মাহমৰা	জিলা	: চৰাইদেউ	পিনকোড	: 785670
মূল চহৰ/গাঁও						: মৰাণ বিদ্যুত কেন্দ্ৰ															
ৱাৰ্ড নং						:															
ডাকঘৰ						: মৰাণহাট															
পুলিচ থানা						: মৰাণহাট															
ব্লক						: মাহমৰা															
ৰাজহ চক্ৰ	: মাহমৰা																				
জিলা	: চৰাইদেউ																				
পিনকোড	: 785670																				
2-মৰাণ বিদ্যুত কেন্দ্ৰ																					
3. ভোটগ্ৰহন কেন্দ্ৰৰ বিৱৰণ																					
ভোটগ্ৰহন কেন্দ্ৰৰ নম্বৰ আৰু নাম :	ভোটগ্ৰহন কেন্দ্ৰৰ প্ৰকাৰ (পুৰুষ/মহিলা/সাধাৰণ)		সাধাৰন																		
12 - অইল ইণ্ডিয়া ক্লাবঘৰ	খণ্ডৰ অন্তৰ্গত সহায়ক ভোটগ্ৰহন কেন্দ্ৰ		0																		
ভোটগ্ৰহন কেন্দ্ৰৰ ঠিকনা :	সংখ্যা :																				
অইল ইণ্ডিয়া ক্লাবঘৰ, কোঠা ১, অইল ইণ্ডিয়া ক্লাবঘৰ																					
4. ভোটাৰৰ সংখ্যা																					
আৰম্ভনি ক্ৰমিক নং	শেষ ক্ৰমিক নং	মুঠ ভোটাৰ																			
		পুৰুষ	মহিলা	৩য় লিঙ্গ	মুঠ																
1	748	297	313	0	610																

নিৰ্বাচক পঞ্জীয়ন বিষয়াৰ স্বাক্ষৰ

Nazri Naksha

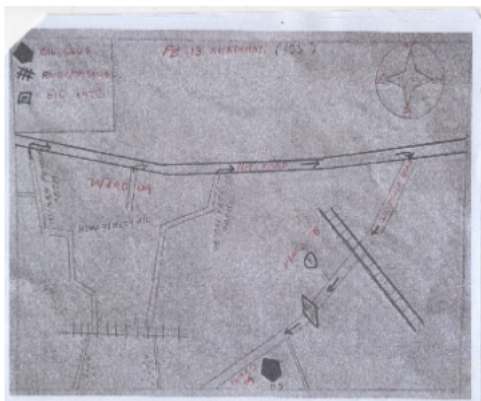

Google Map View



Polling Station Building Front View



ভোটগ্ৰহন কেন্দ্ৰৰ সন্মুখৰ দৃশ্য



Cad View

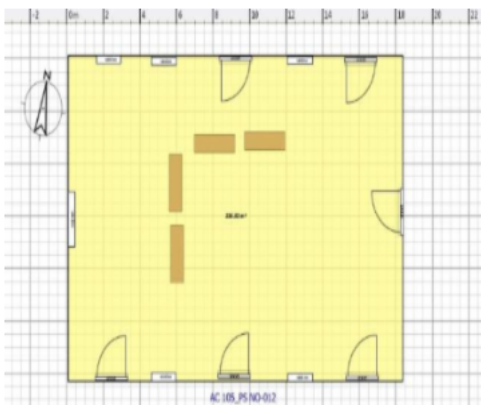

Key MAP View



1 নাম : ইল দত্ত স্বামীৰ নাম: বিপুল চন্দ্ৰ দত্ত ঘৰ নং : 1 বয়স : 65 লিঙ্গ : মহিলা	CIM0107532 ফটো উপলব্ধ	2 নাম : ভবেন বেদীয়া পিতাৰ নাম: গঙ্গাৰাম বেদীয়া ঘৰ নং : 1 বয়স : 42 লিঙ্গ : পুৰুষ	CNS0157677 ফটো উপলব্ধ	3 নাম : বশ্মী গায়ন স্বামীৰ নাম: উতপল দত্ত ঘৰ নং : 1 বয়স : 32 লিঙ্গ : মহিলা	CIM0107524 ফটো উপলব্ধ
R 4 নাম : প্ৰিয়া চাহ স্বামীৰ নাম: বঞ্জিত চাহ ঘৰ নং : 01 বয়স : 29 লিঙ্গ : মহিলা	CNS0467571 ফটো উপলব্ধ	5 নাম : লুহিত বেদীয়া পিতাৰ নাম: ভবেন বেদীয়া ঘৰ নং : 1 বয়স : 19 লিঙ্গ : পুৰুষ	CIM0142844 ফটো উপলব্ধ	6 নাম : চমৰা কৰ্মকাৰ পিতাৰ নাম: কৰম কৰ্মকাৰ ঘৰ নং : 2 বয়স : 85 লিঙ্গ : পুৰুষ	CNS0006282 ফটো উপলব্ধ
7 নাম : উত্তৰা কৰ্মকাৰ স্বামীৰ নাম: চমৰা কৰ্মকাৰ ঘৰ নং : 2 বয়স : 72 লিঙ্গ : মহিলা	CNS0006283 ফটো উপলব্ধ	8 নাম : বিৰেন কৰ্মকাৰ পিতাৰ নাম: চমৰা কৰ্মকাৰ ঘৰ নং : 2 বয়স : 41 লিঙ্গ : পুৰুষ	CNS0186197 ফটো উপলব্ধ	9 নাম : মালতী উৰাং স্বামীৰ নাম: আনন্দ উৰাং ঘৰ নং : 2 বয়স : 37 লিঙ্গ : মহিলা	CIM0006122 ফটো উপলব্ধ
10 নাম : মনজিৎ ঘাটুৱাৰ পিতাৰ নাম: লোখীৰাম ঘাটুৱাৰ ঘৰ নং : 3 বয়স : 27 লিঙ্গ : পুৰুষ	CNS0478990 ফটো উপলব্ধ	11 নাম : লখীৰাম ঘাটোৱাৰ পিতাৰ নাম: ভাদু ঘাটোৱাৰ ঘৰ নং : 8 বয়স : 60 লিঙ্গ : পুৰুষ	CNS0006284 ফটো উপলব্ধ	12 নাম : বুধেশ্বৰী ঘাটোৱাৰ স্বামীৰ নাম: লক্ষীৰাম ঘাটোৱাৰ ঘৰ নং : 8 বয়স : 55 লিঙ্গ : মহিলা	CNS0006285 ফটো উপলব্ধ
R 13 নাম : কুইলী ঘাটোৱাৰ স্বামীৰ নাম: মুখৰাম ঘাটোৱাৰ ঘৰ নং : 4 বয়স : 83 লিঙ্গ : মহিলা	CNS0209296 ফটো উপলব্ধ	14 নাম : দীপংকৰ ঘাটোৱাৰ পিতাৰ নাম: লক্ষীৰাম ঘাটোৱাৰ ঘৰ নং : 8 বয়স : 30 লিঙ্গ : পুৰুষ	CNS0359968 ফটো উপলব্ধ	15 নাম : পিংকি ঘাটোৱাৰ স্বামীৰ নাম: দীপাংকৰ ঘাটোৱাৰ ঘৰ নং : 8 বয়স : 30 লিঙ্গ : মহিলা	CNS0360040 ফটো উপলব্ধ
16 নাম : কুমাৰী প্ৰধান স্বামীৰ নাম: অমৃত প্ৰধান ঘৰ নং : 8ক বয়স : 34 লিঙ্গ : মহিলা	CNS0006286 ফটো উপলব্ধ	17 নাম : বৰন ঘাটোৱাৰ পিতাৰ নাম: ভাদু ঘাটোৱাৰ ঘৰ নং : 5 বয়স : 75 লিঙ্গ : পুৰুষ	CNS0006287 ফটো উপলব্ধ	18 নাম : দিপক ঘাটোৱাৰ পিতাৰ নাম: বৰন ঘাটোৱাৰ ঘৰ নং : 5 বয়স : 39 লিঙ্গ : পুৰুষ	CNS0006290 ফটো উপলব্ধ
19 নাম : ৰূপা ঘাটোৱাৰ স্বামীৰ নাম: ৰাজেশ ঘাটোৱাৰ ঘৰ নং : 5 বয়স : 32 লিঙ্গ : মহিলা	CNS0359505 ফটো উপলব্ধ	20 নাম : সমীৰ ঘাটোৱাৰ পিতাৰ নাম: ভাদু ঘাটোৱাৰ ঘৰ নং : 6 বয়স : 48 লিঙ্গ : পুৰুষ	CNS0006291 ফটো উপলব্ধ	21 নাম : গীতা ঘাটোৱাৰ স্বামীৰ নাম: সমীৰ ঘাটোৱাৰ ঘৰ নং : 6 বয়স : 45 লিঙ্গ : মহিলা	CNS0006292 ফটো উপলব্ধ
22 নাম : জানকী ঘাটোৱাৰ পিতাৰ নাম: সমীৰ ঘাটোৱাৰ ঘৰ নং : 6 বয়স : 33 লিঙ্গ : মহিলা	CNS0006293 ফটো উপলব্ধ	23 নাম : দ্বিজ ঘাটোৱাৰ স্বামীৰ নাম: পুৰন ঘাটোৱাৰ ঘৰ নং : 9 বয়স : 70 লিঙ্গ : মহিলা	CNS0006295 ফটো উপলব্ধ	24 নাম : মনি ঘাটোৱাৰ স্বামীৰ নাম: বিপুল ঘাটোৱাৰ ঘৰ নং : 9 বয়স : 40 লিঙ্গ : মহিলা	CNS0006297 ফটো উপলব্ধ
25 নাম : প্ৰহ্লাদ ঘাটোৱাৰ পিতাৰ নাম: পূৰ্ণ ঘাটোৱাৰ ঘৰ নং : 9 বয়স : 40 লিঙ্গ : পুৰুষ	CNS0006298 ফটো উপলব্ধ	26 নাম : ডালিমি মাহিলী পিতাৰ নাম: পুষ্প মাহিলী ঘৰ নং : 7 বয়স : 39 লিঙ্গ : মহিলা	CNS0006299 ফটো উপলব্ধ	27 নাম : আৰিতি কহাৰ মাতৃৰ নাম: আনন্দী কহাৰ ঘৰ নং : 9 বয়স : 34 লিঙ্গ : মহিলা	CNS0247890 ফটো উপলব্ধ
28 নাম : দিপালি ঘাটোৱাৰ স্বামীৰ নাম: প্ৰহ্লাদ ঘাটোৱাৰ ঘৰ নং : 9 বয়স : 34 লিঙ্গ : মহিলা	CNS0361766 ফটো উপলব্ধ	29 নাম : চুমিত ঘাটোৱাৰ পিতাৰ নাম: পুৰন ঘাটোৱাৰ ঘৰ নং : 9 বয়স : 33 লিঙ্গ : পুৰুষ	CNS0006300 ফটো উপলব্ধ	30 নাম : মামণি কৰ্মকাৰ স্বামীৰ নাম: অজয় কৰ্মকাৰ ঘৰ নং : 9 বয়স : 29 লিঙ্গ : মহিলা	CNS0371641 ফটো উপলব্ধ



31 নাম : বাম বাহাদুৰ প্ৰধান পিতাৰ নাম: জিৎবাহাদুৰ প্ৰধান ঘৰ নং : ৮ বয়স : 60 লিঙ্গ : পুৰুষ	CNS0006301 ফটো উপলব্ধ	32 নাম : বেনমায়া প্ৰধান স্বামীৰ নাম: বামবাহাদুৰ প্ৰধান ঘৰ নং : ৮ বয়স : 56 লিঙ্গ : মহিলা	CNS0006302 ফটো উপলব্ধ	33 নাম : পদেশ্বৰ ভূঞা পিতাৰ নাম: চিত্ৰম ভূঞা ঘৰ নং : ৮ বয়স : 34 লিঙ্গ : পুৰুষ	CNS0364125 ফটো উপলব্ধ
34 নাম : প্ৰকাশ প্ৰধান পিতাৰ নাম: দুৰ্গামায়া প্ৰধান ঘৰ নং : ৮ বয়স : 30 লিঙ্গ : পুৰুষ	CNS1585348 ফটো উপলব্ধ	35 নাম : দুৰ্গা বাহাদুৰ প্ৰধান পিতাৰ নাম: বাম বাহাদুৰ প্ৰধান ঘৰ নং : ৮ বয়স : 29 লিঙ্গ : পুৰুষ	CNS0212951 ফটো উপলব্ধ	36 নাম : সীতা নেৱাৰ প্ৰধান স্বামীৰ নাম: দুৰ্গা বাহাদুৰ প্ৰধান ঘৰ নং : ৮ বয়স : 29 লিঙ্গ : মহিলা	CNS0244624 ফটো উপলব্ধ
37 নাম : মনমায়া প্ৰধান মাতৃৰ নাম: সন্তে প্ৰধান ঘৰ নং : ৮ক বয়স : 80 লিঙ্গ : মহিলা	CNS0006303 ফটো উপলব্ধ	38 নাম : হস্তে প্ৰধান পিতাৰ নাম: অজীত প্ৰধান ঘৰ নং : ৮ক বয়স : 55 লিঙ্গ : পুৰুষ	CNS0006304 ফটো উপলব্ধ	39 নাম : দুৰ্গামায়া প্ৰধান স্বামীৰ নাম: সন্তে প্ৰধান ঘৰ নং : ৮ক বয়স : 52 লিঙ্গ : মহিলা	CNS0006305 ফটো উপলব্ধ
40 নাম : অমিত প্ৰধান পিতাৰ নাম: অজীত প্ৰধান ঘৰ নং : ৮ক বয়স : 50 লিঙ্গ : পুৰুষ	CNS0006306 ফটো উপলব্ধ	41 নাম : জগনাথ উৰাণ পিতাৰ নাম: ডালু উৰাণ ঘৰ নং : ৯ বয়স : 60 লিঙ্গ : পুৰুষ	CNS1334765 ফটো উপলব্ধ	42 নাম : হুছেইন উৰাণ পিতাৰ নাম: জগনাথ উৰাণ ঘৰ নং : ৯ বয়স : 39 লিঙ্গ : পুৰুষ	CNS0006307 ফটো উপলব্ধ
43 নাম : সঞ্জয় উৰাণ পিতাৰ নাম: জগন্নাথ উৰাণ ঘৰ নং : ৯ বয়স : 36 লিঙ্গ : পুৰুষ	CNS0367763 ফটো উপলব্ধ	44 নাম : মইনা উৰাণ স্বামীৰ নাম: সঞ্জয় উৰাণ ঘৰ নং : ৯ বয়স : 28 লিঙ্গ : মহিলা	CNS0367714 ফটো উপলব্ধ	45 নাম : অশ্বায়জা ত্ৰাণী মাতৃৰ নাম: অঞ্জলী ত্ৰাণী ঘৰ নং : 10 বয়স : 25 লিঙ্গ : মহিলা	CIM0109553 ফটো উপলব্ধ
46 নাম : লক্ষেশ্বৰ ৰায় পিতাৰ নাম: চামলাল ৰায় ঘৰ নং : ১২ বয়স : 65 লিঙ্গ : পুৰুষ	CNS0006308 ফটো উপলব্ধ	47 নাম : ৰিণা ৰায় স্বামীৰ নাম: লখেশ্বৰ ৰায় ঘৰ নং : ১২ বয়স : 60 লিঙ্গ : মহিলা	CNS0006309 ফটো উপলব্ধ	48 নাম : মিলন ৰায় পিতাৰ নাম: লখেশ্বৰ ৰায় ঘৰ নং : ১২ বয়স : 40 লিঙ্গ : পুৰুষ	CNS0006310 ফটো উপলব্ধ
49 নাম : অৰ্জুন ৰায় পিতাৰ নাম: লখেশ্বৰ ৰায় ঘৰ নং : ১২ বয়স : 40 লিঙ্গ : পুৰুষ	CNS0379909 ফটো উপলব্ধ	50 নাম : বাবুল ৰায় পিতাৰ নাম: লখেশ্বৰ ৰায় ঘৰ নং : ১২ বয়স : 38 লিঙ্গ : পুৰুষ	CNS0006311 ফটো উপলব্ধ	51 নাম : সীমা ৰাই স্বামীৰ নাম: বাবুল ৰাই ঘৰ নং : ১২ বয়স : 38 লিঙ্গ : মহিলা	CNS1345411 ফটো উপলব্ধ
52 নাম : আশা ৰায় স্বামীৰ নাম: মিলন ৰায় ঘৰ নং : ১২ বয়স : 36 লিঙ্গ : মহিলা	CNS0006312 ফটো উপলব্ধ	53 নাম : পিংকী ৰায় পিতাৰ নাম: লখেশ্বৰ ৰায় ঘৰ নং : ১২ বয়স : 35 লিঙ্গ : মহিলা	CNS1585268 ফটো উপলব্ধ	54 নাম : বীনা উৰাণ পিতাৰ নাম: এতৌবা উৰাণ ঘৰ নং : ১৫ বয়স : 42 লিঙ্গ : মহিলা	CNS0006316 ফটো উপলব্ধ
55 নাম : ৰাজু উৰাণ পিতাৰ নাম: এতৌবা উৰাণ ঘৰ নং : ১৫ বয়স : 40 লিঙ্গ : পুৰুষ	CNS0006317 ফটো উপলব্ধ	56 নাম : ৰতন উৰাণ মাতৃৰ নাম: মাকদলি উৰাণ ঘৰ নং : 15খ বয়স : 31 লিঙ্গ : পুৰুষ	CNS0175489 ফটো উপলব্ধ	57 নাম : জিনা উৰাণ স্বামীৰ নাম: অজয় উৰাণ ঘৰ নং : ১৫ক বয়স : 29 লিঙ্গ : মহিলা	CNS0368399 ফটো উপলব্ধ
E 58 নাম : মাকদলি উৰাণ স্বামীৰ নাম: এতৌবা উৰাণ ঘৰ নং : ১৫খ বয়স : 60 লিঙ্গ : মহিলা	CNS0006321 ফটো উপলব্ধ	59 নাম : চাৰোবা উৰাণ পিতাৰ নাম: এতৌবা উৰাণ ঘৰ নং : ১৫ক বয়স : 48 লিঙ্গ : পুৰুষ	CNS0006318 ফটো উপলব্ধ	60 নাম : উমা উৰাণ স্বামীৰ নাম: চাৰোবা উৰাণ ঘৰ নং : ১৫ক বয়স : 45 লিঙ্গ : মহিলা	CNS0006319 ফটো উপলব্ধ



<p>S 61 CNS1585246</p> <p>নাম : মামন দত্ত স্বামীৰ নাম : বাৰ্জু দত্ত ঘৰ নং : ১৬ বয়স : ৪৭ লিঙ্গ : মহিলা</p> <p>ফটো উপলব্ধ</p>	<p>62 CNS0006322</p> <p>নাম : বেব উৰণা পিতাৰ নাম : ডব্লিউ উৰণা ঘৰ নং : ১৮ বয়স : 60 লিঙ্গ : পুৰুষ</p> <p>ফটো উপলব্ধ</p>	<p>63 CNS0006323</p> <p>নাম : অকনি উৰণা স্বামীৰ নাম : বেব উৰণা ঘৰ নং : ১৮ বয়স : 50 লিঙ্গ : মহিলা</p> <p>ফটো উপলব্ধ</p>
<p>64 CNS1585337</p> <p>নাম : জিতুল উৰাং পিতাৰ নাম : বেব উৰাং ঘৰ নং : ১৮ বয়স : 31 লিঙ্গ : পুৰুষ</p> <p>ফটো উপলব্ধ</p>	<p>R 65 CNS0182949</p> <p>নাম : নিতুল উৰাং পিতাৰ নাম : বেব উৰাং ঘৰ নং : ১৮ বয়স : 31 লিঙ্গ : মহিলা</p> <p>ফটো উপলব্ধ</p>	<p>66 CNS0036236</p> <p>নাম : বিটুল উৰাং পিতাৰ নাম : বেব উৰাং ঘৰ নং : ১৮ বয়স : 30 লিঙ্গ : পুৰুষ</p> <p>ফটো উপলব্ধ</p>
<p>67 CNS0006324</p> <p>নাম : বাচু উৰণা পিতাৰ নাম : বোহিত উৰণা ঘৰ নং : ১৯ বয়স : 49 লিঙ্গ : মহিলা</p> <p>ফটো উপলব্ধ</p>	<p>68 CNS0006325</p> <p>নাম : কন্ঠ তাতী পিতাৰ নাম : বেদ্যনাথ তাতী ঘৰ নং : ১৯ বয়স : 79 লিঙ্গ : পুৰুষ</p> <p>ফটো উপলব্ধ</p>	<p>69 CNS0006326</p> <p>নাম : পুতুল তাতী পিতাৰ নাম : কন্ঠ তাতী ঘৰ নং : ১৯ বয়স : 52 লিঙ্গ : পুৰুষ</p> <p>ফটো উপলব্ধ</p>
<p>70 CNS0006327</p> <p>নাম : নিৰুপা তাতী স্বামীৰ নাম : পুতুল তাতী ঘৰ নং : ১৯ বয়স : 47 লিঙ্গ : মহিলা</p> <p>ফটো উপলব্ধ</p>	<p>71 CNS0006330</p> <p>নাম : মাখন কাহাৰ পিতাৰ নাম : নোনোবা কাহাৰ ঘৰ নং : ২০ বয়স : 48 লিঙ্গ : পুৰুষ</p> <p>ফটো উপলব্ধ</p>	<p>72 CNS0372128</p> <p>নাম : গীতা গঢ় স্বামীৰ নাম : ডেচুক গঢ় ঘৰ নং : ২০ বয়স : 38 লিঙ্গ : মহিলা</p> <p>ফটো উপলব্ধ</p>
<p>73 CNS0379362</p> <p>নাম : বাবল গঢ় পিতাৰ নাম : দেসু গঢ় ঘৰ নং : ২০ বয়স : 28 লিঙ্গ : পুৰুষ</p> <p>ফটো উপলব্ধ</p>	<p>74 CNS0369660</p> <p>নাম : সুনিতা গড় স্বামীৰ নাম : বাবল গঢ় ঘৰ নং : ২০ বয়স : 28 লিঙ্গ : মহিলা</p> <p>ফটো উপলব্ধ</p>	<p>75 CNS0006332</p> <p>নাম : বুপা তাঁতি স্বামীৰ নাম : হৰেন তাঁতি ঘৰ নং : ২১ বয়স : 39 লিঙ্গ : মহিলা</p> <p>ফটো উপলব্ধ</p>
<p>R 76 CNS0006333</p> <p>নাম : বপজ্যোতি দূবৰা পিতাৰ নাম : বুপা দূবৰা ঘৰ নং : ২১ বয়স : 38 লিঙ্গ : মহিলা</p> <p>ফটো উপলব্ধ</p>	<p>77 CNS0411249</p> <p>নাম : অজয় কাহাৰ পিতাৰ নাম : গজ কাহাৰ ঘৰ নং : ২১ বয়স : 36 লিঙ্গ : পুৰুষ</p> <p>ফটো উপলব্ধ</p>	<p>78 CNS0006334</p> <p>নাম : কৃষ্ণ দূবৰা মাতৃৰ নাম : বুপা দূবৰা ঘৰ নং : ২১ বয়স : 32 লিঙ্গ : পুৰুষ</p> <p>ফটো উপলব্ধ</p>
<p>E 79 CNS0006336</p> <p>নাম : বিৰ্জা কাহাৰ পিতাৰ নাম : বাচুদেব কাহাৰ ঘৰ নং : ২১ বয়স : 50 লিঙ্গ : পুৰুষ</p> <p>ফটো উপলব্ধ</p>	<p>E 80 CNS0006337</p> <p>নাম : জ্যোতস্না কাহাৰ স্বামীৰ নাম : বিৰ্জা কাহাৰ ঘৰ নং : ২১ বয়স : 45 লিঙ্গ : মহিলা</p> <p>ফটো উপলব্ধ</p>	<p>81 CNS0006339</p> <p>নাম : পিহকি কাহাৰ মাতৃৰ নাম : অনিমা কাহাৰ ঘৰ নং : ২১ বয়স : 35 লিঙ্গ : মহিলা</p> <p>ফটো উপলব্ধ</p>
<p>82 CNS0006340</p> <p>নাম : গোবিন্দ ভূমিজ পিতাৰ নাম : বাৰ্হন ভূমিজ ঘৰ নং : ২৩ বয়স : 74 লিঙ্গ : পুৰুষ</p> <p>ফটো উপলব্ধ</p>	<p>83 CNS0006341</p> <p>নাম : সুমিত্ৰা ভূমিজ স্বামীৰ নাম : গোবিন্দ ভূমিজ ঘৰ নং : ২৩ বয়স : 69 লিঙ্গ : মহিলা</p> <p>ফটো উপলব্ধ</p>	<p>84 CNS0006342</p> <p>নাম : বিৰেন ভূমিজ পিতাৰ নাম : গোবিন্দ ভূমিজ ঘৰ নং : ২৩ বয়স : 42 লিঙ্গ : পুৰুষ</p> <p>ফটো উপলব্ধ</p>
<p>85 CNS0006343</p> <p>নাম : সুৰেন ভূমিজ পিতাৰ নাম : গোবিন্দ ভূমিজ ঘৰ নং : ২৩ বয়স : 40 লিঙ্গ : পুৰুষ</p> <p>ফটো উপলব্ধ</p>	<p>86 CNS1345148</p> <p>নাম : ধনমনি ভূমিজ স্বামীৰ নাম : বিৰেন ভূমিজ ঘৰ নং : ২৩ বয়স : 39 লিঙ্গ : মহিলা</p> <p>ফটো উপলব্ধ</p>	<p>87 CNS0006344</p> <p>নাম : জোনাকী ভূমিজ পিতাৰ নাম : গোবিন্দ ভূমিজ ঘৰ নং : ২৩ বয়স : 38 লিঙ্গ : মহিলা</p> <p>ফটো উপলব্ধ</p>
<p>88 CNS0006345</p> <p>নাম : বুলবলি গড় স্বামীৰ নাম : নিছেক গড় ঘৰ নং : ২৩ বয়স : 35 লিঙ্গ : মহিলা</p> <p>ফটো উপলব্ধ</p>	<p>89 CNS0368274</p> <p>নাম : বাসন্তী ভূমিজ স্বামীৰ নাম : সুৰেন ভূমিৰা ঘৰ নং : ২৩ বয়স : 34 লিঙ্গ : মহিলা</p> <p>ফটো উপলব্ধ</p>	<p>90 CNS0006347</p> <p>নাম : পেটকু উৰণা পিতাৰ নাম : বুধুবা উৰণা ঘৰ নং : ২৪ বয়স : 60 লিঙ্গ : পুৰুষ</p> <p>ফটো উপলব্ধ</p>



91 নাম : সুবোধনী ওৰাং স্বামীৰ নাম: ৰাজেশ ওৰাং ঘৰ নং : ২৪ বয়স : 58 লিঙ্গ : মহিলা	CNS0006348 ফটো উপলব্ধ	92 নাম : দ্বীপেন উৰাং পিতাৰ নাম: ৰাজেশ উৰাং ঘৰ নং : ২৪ বয়স : 40 লিঙ্গ : পুৰুষ	CNS0006349 ফটো উপলব্ধ	93 নাম : মীনা ভূঞা স্বামীৰ নাম: দেবেশ্বৰ ভূঞা ঘৰ নং : ২৪ বয়স : 32 লিঙ্গ : মহিলা	CNS0411132 ফটো উপলব্ধ
94 নাম : নিপেন উৰাং মাতৃৰ নাম: পেটকু উৰাং ঘৰ নং : ২৪ বয়স : 31 লিঙ্গ : পুৰুষ	CNS1345400 ফটো উপলব্ধ	95 নাম : পল্লৱী উৰাং স্বামীৰ নাম: দীপেন উৰাং ঘৰ নং : 24 বয়স : 29 লিঙ্গ : মহিলা	CNS0193599 ফটো উপলব্ধ	96 নাম : চালু মাহালি উৰাং স্বামীৰ নাম: নিপেন উৰাং ঘৰ নং : ২৪ বয়স : 25 লিঙ্গ : মহিলা	CNS0494633 ফটো উপলব্ধ
97 নাম : দেবেশ্বৰ ভূঞা পিতাৰ নাম: চুকু ভূয়া ঘৰ নং : ২৪ বয়স : 45 লিঙ্গ : পুৰুষ	CNS0006351 ফটো উপলব্ধ	98 নাম : ঘনশ্যাম ভূঞা পিতাৰ নাম: মদন ভূঞা ঘৰ নং : ২৫ বয়স : 34 লিঙ্গ : পুৰুষ	CNS0006352 ফটো উপলব্ধ	99 নাম : মিনা ভূঞা স্বামীৰ নাম: ঘনশ্যাম ভূঞা ঘৰ নং : ২৫ বয়স : 32 লিঙ্গ : মহিলা	CNS0006353 ফটো উপলব্ধ
E 100 নাম : ৰবি গঞ্জ পিতাৰ নাম: জয়ৰাম গঞ্জ ঘৰ নং : ২৬ বয়স : 60 লিঙ্গ : পুৰুষ	CNS0006354 ফটো উপলব্ধ	101 নাম : তুলাবতী গাঞ্জ স্বামীৰ নাম: ৰবি গঞ্জ ঘৰ নং : ২৬ বয়স : 49 লিঙ্গ : মহিলা	CNS0006355 ফটো উপলব্ধ	102 নাম : গোপাল গঞ্জ পিতাৰ নাম: ৰবি গঞ্জ ঘৰ নং : 26 বয়স : 31 লিঙ্গ : পুৰুষ	CNS0196485 ফটো উপলব্ধ
103 নাম : কল্পনা গঞ্জ স্বামীৰ নাম: গোপাল গঞ্জ ঘৰ নং : ২৬ বয়স : 30 লিঙ্গ : মহিলা	CNS0411181 ফটো উপলব্ধ	E 104 নাম : লক্ষী ভূয়া স্বামীৰ নাম: শ্ৰৱন ভূয়া ঘৰ নং : ২৭ বয়স : 50 লিঙ্গ : মহিলা	CNS0006356 ফটো উপলব্ধ	105 নাম : পূৰ্ণিমা দত্ত পিতাৰ নাম: ৰমেশ দত্ত ঘৰ নং : 27 বয়স : 40 লিঙ্গ : মহিলা	DCZ1894377 ফটো উপলব্ধ
106 নাম : ভিত্তি গড় পিতাৰ নাম: দেসু গড় ঘৰ নং : ২৮ বয়স : 28 লিঙ্গ : পুৰুষ	CNS0411264 ফটো উপলব্ধ	107 নাম : ভানী উৰাং পিতাৰ নাম: পেটকু উৰাং ঘৰ নং : ২৮ বয়স : 28 লিঙ্গ : মহিলা	CNS0432674 ফটো উপলব্ধ	108 নাম : অমৰজ্যোতি শইকীয়া পিতাৰ নাম: নবীন শইকীয়া ঘৰ নং : 28 বয়স : 42 লিঙ্গ : পুৰুষ	CNS0198358 ফটো উপলব্ধ
109 নাম : দিম্প শইকীয়া পিতাৰ নাম: বাৰেন শইকীয়া ঘৰ নং : ২৮ বয়স : 34 লিঙ্গ : পুৰুষ	CNS0006359 ফটো উপলব্ধ	110 নাম : নিছেক গড় মাতৃৰ নাম: গুৰাবাৰী গড় ঘৰ নং : ২৯ বয়স : 55 লিঙ্গ : পুৰুষ	CNS0006360 ফটো উপলব্ধ	R 111 নাম : ৰবিনা ভাতি পিতাৰ নাম: শংকৰ ভাতি ঘৰ নং : ২৯ বয়স : 27 লিঙ্গ : মহিলা	CNS0368282 ফটো উপলব্ধ
112 নাম : সবীনা ভাতি পিতাৰ নাম: শংকৰ ভাতি ঘৰ নং : ২৯ বয়স : 24 লিঙ্গ : মহিলা	CNS0368373 ফটো উপলব্ধ	113 নাম : প্ৰণিতা গড় পিতাৰ নাম: তৰুণ গড় ঘৰ নং : 29 বয়স : 22 লিঙ্গ : মহিলা	CNS0476341 ফটো উপলব্ধ	114 নাম : বীৰেশ গড় পিতাৰ নাম: নিচেক গড় ঘৰ নং : 29 বয়স : 22 লিঙ্গ : পুৰুষ	CNS0476416 ফটো উপলব্ধ
115 নাম : ৰাজেন গড় পিতাৰ নাম: নিচেক গড় ঘৰ নং : 29 বয়স : 20 লিঙ্গ : পুৰুষ	CIM0122770 ফটো উপলব্ধ	116 নাম : তৰুনা গড় স্বামীৰ নাম: বিৰেশ গড় ঘৰ নং : 29 বয়স : 20 লিঙ্গ : মহিলা	CIM0148460 ফটো উপলব্ধ	117 নাম : হৰি প্ৰসাদ গড় পিতাৰ নাম: তৰুন গড় ঘৰ নং : 29 বয়স : 20 লিঙ্গ : পুৰুষ	CIM0148478 ফটো উপলব্ধ
118 নাম : অন গড় পিতাৰ নাম: নিশেক গড় ঘৰ নং : 29 বয়স : 19 লিঙ্গ : মহিলা	CIM0157636 ফটো উপলব্ধ	# 119 নাম : শংকৰ ভাতি পিতাৰ নাম: লব ভাতি ঘৰ নং : ২৯ বয়স : 55 লিঙ্গ : পুৰুষ	CNS0006364 ফটো উপলব্ধ	120 নাম : তৰুন গড় পিতাৰ নাম: গুৰাবাৰী গড় ঘৰ নং : ২৯ বয়স : 50 লিঙ্গ : পুৰুষ	CNS0006361 ফটো উপলব্ধ



# 121 নাম : পাৰ্বতী তাঁতী স্বামীৰ নাম : শংকৰ তাঁতী ঘৰ নং : ২৯খ বয়স : 50 লিঙ্গ : মহিলা	CNS0006365 ফটো উপলব্ধ	122 নাম : ফুলেশ্বৰ তাঁতী পিতাৰ নাম : ৰমেশ তাঁতী ঘৰ নং : ২৯গ বয়স : 50 লিঙ্গ : পুৰুষ	CNS0006366 ফটো উপলব্ধ	123 নাম : নিশান বৰুৱা পিতাৰ নাম : জাতিন বৰুৱা ঘৰ নং : ৩১ বয়স : 55 লিঙ্গ : পুৰুষ	CNS0006367 ফটো উপলব্ধ
124 নাম : সুবি বৰুৱা স্বামীৰ নাম : নিচান বৰুৱা ঘৰ নং : ৩১ বয়স : 50 লিঙ্গ : মহিলা	CNS0006368 ফটো উপলব্ধ	125 নাম : কুসুম বৰুৱা পিতাৰ নাম : নিশান বৰুৱা ঘৰ নং : ৩১ বয়স : 25 লিঙ্গ : মহিলা	CNS0206474 ফটো উপলব্ধ	126 নাম : বৰ্ণালী বৰুৱা পিতাৰ নাম : নিশান বৰুৱা ঘৰ নং : ৩১ বয়স : 23 লিঙ্গ : মহিলা	CNS0435610 ফটো উপলব্ধ
127 নাম : নিকিতা বৰুৱা মাতৃৰ নাম : সুবি বৰুৱা ঘৰ নং : 31 বয়স : 19 লিঙ্গ : মহিলা	CIM0117614 ফটো উপলব্ধ	128 নাম : মাইন বৰুৱা পিতাৰ নাম : বাবুল বৰুৱা ঘৰ নং : 31 বয়স : 31 লিঙ্গ : মহিলা	CNS0203158 ফটো উপলব্ধ	129 নাম : সুবাস বৰুৱা পিতাৰ নাম : যামিনি বৰুৱা ঘৰ নং : ৩১খ বয়স : 59 লিঙ্গ : পুৰুষ	DDB1348249 ফটো উপলব্ধ
130 নাম : ৰুমা বৰুৱা স্বামীৰ নাম : সুবাস বৰুৱা ঘৰ নং : ৩১খ বয়স : 49 লিঙ্গ : মহিলা	DDB1348250 ফটো উপলব্ধ	131 নাম : উজ্জ্বল বৰুৱা পিতাৰ নাম : সুভীচ বৰুৱা ঘৰ নং : 31খ বয়স : 31 লিঙ্গ : পুৰুষ	CNS0080432 ফটো উপলব্ধ	132 নাম : গীতামনি গগৈ স্বামীৰ নাম : উজ্জ্বল বৰুৱা ঘৰ নং : 31 খ বয়স : 27 লিঙ্গ : মহিলা	CIM0133942 ফটো উপলব্ধ
133 নাম : বাবুল বৰুৱা পিতাৰ নাম : যতিন বৰুৱা ঘৰ নং : ৩১ক বয়স : 70 লিঙ্গ : পুৰুষ	CNS0006369 ফটো উপলব্ধ	134 নাম : তিলেশ্বৰ মাহালি পিতাৰ নাম : মহাদেব মাহালি ঘৰ নং : ৩২ বয়স : 52 লিঙ্গ : পুৰুষ	CNS0239830 ফটো উপলব্ধ	S 135 নাম : তহচিনা আফৰীন স্বামীৰ নাম : আজাদ হুছেইন ঘৰ নং : ৩৩ বয়স : 43 লিঙ্গ : মহিলা	CNS0080044 ফটো উপলব্ধ
136 নাম : অমিত মাহালী পিতাৰ নাম : তিলেশ্বৰ মাহালী ঘৰ নং : ৩২ বয়স : 28 লিঙ্গ : পুৰুষ	CNS0373183 ফটো উপলব্ধ	137 নাম : ৰাহুল মাহালি পিতাৰ নাম : বংশী মাহালি ঘৰ নং : 32 বয়স : 24 লিঙ্গ : পুৰুষ	CNS3857968 ফটো উপলব্ধ	138 নাম : জলকুমাৰী ডেকা স্বামীৰ নাম : সুৰেন ডেকা ঘৰ নং : ৩২ক বয়স : 50 লিঙ্গ : মহিলা	CNS0006371 ফটো উপলব্ধ
E 139 নাম : নাৰায়ণ ভূমিক পিতাৰ নাম : পানীভূষণ ভূমিক ঘৰ নং : ৩৩ বয়স : 55 লিঙ্গ : পুৰুষ	CNS0006372 ফটো উপলব্ধ	140 নাম : লিলিমা ভূমিক পিতাৰ নাম : নাৰায়ণ ভূমিক ঘৰ নং : ৩৩ বয়স : 31 লিঙ্গ : মহিলা	CNS0502625 ফটো উপলব্ধ	141 নাম : লক্ষীনাথ ভূমিক পিতাৰ নাম : নাৰায়ণ ভূমিক ঘৰ নং : ৩৩ বয়স : 25 লিঙ্গ : পুৰুষ	CNS0370668 ফটো উপলব্ধ
E 142 নাম : দেবতী ভূমিজ স্বামীৰ নাম : কিনুৰা ভূমিজ ঘৰ নং : ৩৫ বয়স : 65 লিঙ্গ : মহিলা	CNS0006374 ফটো উপলব্ধ	143 নাম : জয়মতী ভূমিজ স্বামীৰ নাম : কৃপা ভূমিজ ঘৰ নং : ৩৫ বয়স : 44 লিঙ্গ : মহিলা	CNS0006376 ফটো উপলব্ধ	144 নাম : বাবুল ভূমিজ পিতাৰ নাম : কিনুৰা ভূমিজ ঘৰ নং : ৩৫ বয়স : 44 লিঙ্গ : পুৰুষ	CNS0006377 ফটো উপলব্ধ
145 নাম : ৰীণা ভূমিজ স্বামীৰ নাম : বাবুল ভূমিজ ঘৰ নং : ৩৫ বয়স : 42 লিঙ্গ : মহিলা	CNS0006378 ফটো উপলব্ধ	146 নাম : আনন্দ ভূমিজ পিতাৰ নাম : কিনুৰা ভূমিজ ঘৰ নং : ৩৫ বয়স : 35 লিঙ্গ : পুৰুষ	CNS0374553 ফটো উপলব্ধ	147 নাম : অৰ্জুন ভূমিজ পিতাৰ নাম : কিনুৰা ভূমিজ ঘৰ নং : ৩৫ বয়স : 31 লিঙ্গ : পুৰুষ	CNS0286625 ফটো উপলব্ধ
148 নাম : শ্ৰীতি ৰবিদাস পিতাৰ নাম : বসন্ত ৰবিদাস ঘৰ নং : 35 বয়স : 28 লিঙ্গ : মহিলা	CIM0132076 ফটো উপলব্ধ	149 নাম : ৰিণা ভূমিজ স্বামীৰ নাম : অৰ্জুন ভূমিজ ঘৰ নং : ৩৫ বয়স : 27 লিঙ্গ : মহিলা	CNS0233221 ফটো উপলব্ধ	150 নাম : বিটু ভূমিজ পিতাৰ নাম : কৃপা ভূমিজ ঘৰ নং : ৩৫ বয়স : 27 লিঙ্গ : পুৰুষ	CNS0246421 ফটো উপলব্ধ



151 নাম : গচাইমনি ভূমিজ স্বামীৰ নাম: বিটু ভূমিজ ঘৰ নং : 35 বয়স : 25 লিঙ্গ : মহিলা	CNS0508903 ফটো উপলব্ধ	152 নাম : মামনী ভূমিজ পিতাৰ নাম: কৃপা ভূমিজ ঘৰ নং : 35 বয়স : 22 লিঙ্গ : মহিলা	CNS0481606 ফটো উপলব্ধ	153 নাম : দীপ ভূমিজ পিতাৰ নাম: বাবুল ভূমিজ ঘৰ নং : 35 বয়স : 21 লিঙ্গ : পুৰুষ	CNS3854239 ফটো উপলব্ধ
154 নাম : জয়ন্তী ৰবিদাস পিতাৰ নাম: বসন্ত ৰবিদাস ঘৰ নং : 35 বয়স : 21 লিঙ্গ : মহিলা	CIM0133462 ফটো উপলব্ধ	155 নাম : ৰেখা ৰবিদাস পিতাৰ নাম: বসন্ত ৰবিদাস ঘৰ নং : 35 বয়স : 20 লিঙ্গ : মহিলা	CIM0133454 ফটো উপলব্ধ	156 নাম : বীনা গগৈ স্বামীৰ নাম: লক্ষীকান্ত গগৈ ঘৰ নং : 35 বয়স : 70 লিঙ্গ : মহিলা	CNS0006380 ফটো উপলব্ধ
157 নাম : ৰাজীৱ গগৈ পিতাৰ নাম: লক্ষী কান্ত গগৈ ঘৰ নং : 35 বয়স : 55 লিঙ্গ : পুৰুষ	CNS1335597 ফটো উপলব্ধ	158 নাম : বিৰাজ গগৈ পিতাৰ নাম: লক্ষী কান্ত গগৈ ঘৰ নং : 35 বয়স : 49 লিঙ্গ : পুৰুষ	CNS0006381 ফটো উপলব্ধ	159 নাম : ৰুবী গগৈ স্বামীৰ নাম: ৰাজীৱ গগৈ ঘৰ নং : 35 বয়স : 44 লিঙ্গ : মহিলা	CNS0006382 ফটো উপলব্ধ
160 নাম : জানমনি গগৈ স্বামীৰ নাম: বিৰাজ গগৈ ঘৰ নং : 35 বয়স : 40 লিঙ্গ : মহিলা	CNS0006383 ফটো উপলব্ধ	161 নাম : লোহিত মুহিলী পিতাৰ নাম: দেবীপ্ৰসাদ মাহিলী ঘৰ নং : 35 বয়স : 50 লিঙ্গ : পুৰুষ	CNS0006385 ফটো উপলব্ধ	162 নাম : দিলীপ গগৈ মাতৃৰ নাম: পুষ্পলাতা গগৈ ঘৰ নং : 35 বয়স : 53 লিঙ্গ : পুৰুষ	CNS0006386 ফটো উপলব্ধ
R 163 নাম : কাৰেবী গগৈ অন্যান্য: দিলীপ গগৈ ঘৰ নং : 35 বয়স : 51 লিঙ্গ : মহিলা	CNS0006388 ফটো উপলব্ধ	164 নাম : ছায়াৰানী গগৈ অন্যান্য: দিলীপ গগৈ ঘৰ নং : 35 বয়স : 43 লিঙ্গ : মহিলা	CNS1585166 ফটো উপলব্ধ	R 165 নাম : মৃদসিতা গগৈ পিতাৰ নাম: দিলীপ গগৈ ঘৰ নং : 35 বয়স : 30 লিঙ্গ : মহিলা	CNS0006390 ফটো উপলব্ধ
166 নাম : লীলা দত্ত স্বামীৰ নাম: নীল দত্ত ঘৰ নং : 35 বয়স : 75 লিঙ্গ : মহিলা	CNS0006391 ফটো উপলব্ধ	167 নাম : নিতুল দত্ত পিতাৰ নাম: নীল দত্ত ঘৰ নং : 35 বয়স : 48 লিঙ্গ : পুৰুষ	CNS0006392 ফটো উপলব্ধ	168 নাম : ৰাতুল দত্ত পিতাৰ নাম: নীল দত্ত ঘৰ নং : 35 বয়স : 45 লিঙ্গ : পুৰুষ	CNS0006393 ফটো উপলব্ধ
169 নাম : বিজু বড়া স্বামীৰ নাম: নিতুল দত্ত ঘৰ নং : 35 বয়স : 36 লিঙ্গ : মহিলা	CNS0006394 ফটো উপলব্ধ	170 নাম : প্ৰেম বৰুৱা পিতাৰ নাম: নীৰায়ন বৰুৱা ঘৰ নং : 80 বয়স : 65 লিঙ্গ : পুৰুষ	CNS0006395 ফটো উপলব্ধ	171 নাম : অনীলা বৰুৱা স্বামীৰ নাম: প্ৰেম বৰুৱা ঘৰ নং : 80 বয়স : 61 লিঙ্গ : মহিলা	CNS0006396 ফটো উপলব্ধ
172 নাম : গুণমা চেতীয়া পিতাৰ নাম: প্ৰেম বৰুৱা ঘৰ নং : 80 বয়স : 55 লিঙ্গ : মহিলা	CNS0006397 ফটো উপলব্ধ	E 173 নাম : টিকু বৰুৱা পিতাৰ নাম: প্ৰেম বৰুৱা ঘৰ নং : 80 বয়স : 38 লিঙ্গ : পুৰুষ	CNS0006398 ফটো উপলব্ধ	174 নাম : গীতিমনি বৰুৱা স্বামীৰ নাম: টিকু বৰুৱা ঘৰ নং : 80 বয়স : 35 লিঙ্গ : মহিলা	CNS0006399 ফটো উপলব্ধ
175 নাম : অলসিতা বৰুৱা পিতাৰ নাম: প্ৰেম বৰুৱা ঘৰ নং : 40 বয়স : 29 লিঙ্গ : মহিলা	CNS0080234 ফটো উপলব্ধ	176 নাম : ৰবিন কলিতা পিতাৰ নাম: কিৰন কলিতা ঘৰ নং : 81 বয়স : 58 লিঙ্গ : পুৰুষ	CNS1335779 ফটো উপলব্ধ	177 নাম : মঞ্জু কলিতা স্বামীৰ নাম: ৰবিন কলিতা ঘৰ নং : 81 বয়স : 49 লিঙ্গ : মহিলা	CNS0006401 ফটো উপলব্ধ
178 নাম : কংকন জ্যোতি কলিতা পিতাৰ নাম: ৰবিন কলিতা ঘৰ নং : 41 বয়স : 20 লিঙ্গ : পুৰুষ	CIM0117564 ফটো উপলব্ধ	S 179 নাম : বাবলা দেৱ পিতাৰ নাম: সন্তোষ দেৱ ঘৰ নং : 41 বয়স : 29 লিঙ্গ : পুৰুষ	CNS0210419 ফটো উপলব্ধ	S 180 নাম : বাপ্পী দেৱ পিতাৰ নাম: সন্তোষ দেৱ ঘৰ নং : 41 বয়স : 28 লিঙ্গ : পুৰুষ	CNS0210559 ফটো উপলব্ধ



181 নাম : পদ্মাবতী লাহন স্বামীৰ নাম : চিদানন্দ লাহন ঘৰ নং : 82 বয়স : 85 লিঙ্গ : মহিলা	CNS0006402 ফটো উপলব্ধ	182 নাম : দিপালি গগৈ স্বামীৰ নাম : হেমন্ত লাহন ঘৰ নং : 42 বয়স : 53 লিঙ্গ : মহিলা	CNS3857950 ফটো উপলব্ধ	183 নাম : হেমন্ত লাহন পিতাৰ নাম : চিদানন্দ লাহন ঘৰ নং : 82 বয়স : 50 লিঙ্গ : পুৰুষ	CNS0006403 ফটো উপলব্ধ
184 নাম : শান্তনু কুমাৰ লাহন পিতাৰ নাম : চিদানন্দ লাহন ঘৰ নং : 82 বয়স : 47 লিঙ্গ : পুৰুষ	CNS0006404 ফটো উপলব্ধ	185 নাম : মনালিশা চুতীয়া লাহন স্বামীৰ নাম : শান্তনু কুমাৰ লাহন ঘৰ নং : 82 বয়স : 41 লিঙ্গ : মহিলা	CNS0250373 ফটো উপলব্ধ	186 নাম : বাহুল তাঁতী পিতাৰ নাম : পুতুল তাঁতী ঘৰ নং : 82 বয়স : 25 লিঙ্গ : পুৰুষ	CNS0177923 ফটো উপলব্ধ
187 নাম : উৎপল শিল পিতাৰ নাম : বিশ্ব বনাথ শিল ঘৰ নং : 89 বয়স : 58 লিঙ্গ : পুৰুষ	CNS0006405 ফটো উপলব্ধ	R 188 নাম : বিদ্যাত শীল পিতাৰ নাম : বিশ্বনাথ শীল ঘৰ নং : 89 বয়স : 55 লিঙ্গ : পুৰুষ	CNS1335906 ফটো উপলব্ধ	R 189 নাম : উজ্বল শীল অন্যান্য : উতপল শীল ঘৰ নং : 89 বয়স : 52 লিঙ্গ : পুৰুষ	CNS0006407 ফটো উপলব্ধ
190 নাম : মিনতি শীল স্বামীৰ নাম : উতপল শীল ঘৰ নং : 89 বয়স : 52 লিঙ্গ : মহিলা	CNS0006406 ফটো উপলব্ধ	191 নাম : প্রশান্ত শীল পিতাৰ নাম : উতপল শীল ঘৰ নং : 89 বয়স : 40 লিঙ্গ : পুৰুষ	CNS1335939 ফটো উপলব্ধ	R 192 নাম : মনালিচা শীল পিতাৰ নাম : উতপল শীল ঘৰ নং : 89 বয়স : 34 লিঙ্গ : মহিলা	CNS1335917 ফটো উপলব্ধ
E 193 নাম : সংগীতা শীল পিতাৰ নাম : উতপল শীল ঘৰ নং : 89 বয়স : 33 লিঙ্গ : মহিলা	CNS0006408 ফটো উপলব্ধ	194 নাম : মিনাক্ষী গগৈ শীল স্বামীৰ নাম : প্রশান্ত শীল ঘৰ নং : 89 বয়স : 33 লিঙ্গ : মহিলা	CNS0006409 ফটো উপলব্ধ	E 195 নাম : বুদ্ধিমালা মাহালী স্বামীৰ নাম : চুকৰাম মাহালী ঘৰ নং : 88 বয়স : 59 লিঙ্গ : মহিলা	CNS0006410 ফটো উপলব্ধ
E 196 নাম : চুকৰাম মাহালী অন্যান্য : লক্ষ্মী মাহালী ঘৰ নং : 88 বয়স : 48 লিঙ্গ : পুৰুষ	CNS0006411 ফটো উপলব্ধ	197 নাম : নিৰ্মলা ভূমিজ পিতাৰ নাম : চন্দন ভূমিজ ঘৰ নং : 88 বয়স : 35 লিঙ্গ : মহিলা	CNS0006412 ফটো উপলব্ধ	198 নাম : গোপীনাথ পাইক পিতাৰ নাম : বুধৰাম পাইক ঘৰ নং : 85 বয়স : 67 লিঙ্গ : পুৰুষ	CNS1335973 ফটো উপলব্ধ
R 199 নাম : ধন তাঁতি পিতাৰ নাম : দম্ভু তাঁতি ঘৰ নং : 45 বয়স : 43 লিঙ্গ : পুৰুষ	CNS0467548 ফটো উপলব্ধ	200 নাম : মনোজ পাইক পিতাৰ নাম : গোপীনাথ পাইক ঘৰ নং : 85 বয়স : 32 লিঙ্গ : পুৰুষ	CNS0286633 ফটো উপলব্ধ	R 201 নাম : অজয় ভূমিজ পিতাৰ নাম : বৃষ্ণ ভূমিজ ঘৰ নং : 85 বয়স : 39 লিঙ্গ : পুৰুষ	CNS0415448 ফটো উপলব্ধ
202 নাম : বৃষ্ণ ভূমিজ পিতাৰ নাম : বাধু ভূমিজ ঘৰ নং : 86 বয়স : 73 লিঙ্গ : পুৰুষ	CNS0006416 ফটো উপলব্ধ	203 নাম : বুদ্ধিমালা ভূমিজ স্বামীৰ নাম : বৃষ্ণ ভূমিজ ঘৰ নং : 86 বয়স : 70 লিঙ্গ : মহিলা	CNS0006417 ফটো উপলব্ধ	R 204 নাম : লক্ষ্মীমণী ভূমিজ পিতাৰ নাম : বৃষ্ণ ভূমিজ ঘৰ নং : 86 বয়স : 37 লিঙ্গ : মহিলা	CNS0430918 ফটো উপলব্ধ
205 নাম : চন্দন ভূমিজ পিতাৰ নাম : বৃষ্ণ ভূমিজ ঘৰ নং : 86 বয়স : 34 লিঙ্গ : পুৰুষ	CNS0006419 ফটো উপলব্ধ	206 নাম : গুৰু ভূমিজ পিতাৰ নাম : বৃষ্ণ ভূমিজ ঘৰ নং : 86 বয়স : 33 লিঙ্গ : পুৰুষ	CNS0006420 ফটো উপলব্ধ	207 নাম : অনিলা ভূমিজ পিতাৰ নাম : প্ৰীত ভূমিজ ঘৰ নং : 46 বয়স : 33 লিঙ্গ : পুৰুষ	CIM0081281 ফটো উপলব্ধ
208 নাম : মনু ভূমিজ পিতাৰ নাম : বৃষ্ণ ভূমিজ ঘৰ নং : 86 বয়স : 31 লিঙ্গ : পুৰুষ	CNS0286757 ফটো উপলব্ধ	209 নাম : শংকৰ ভূমিজ পিতাৰ নাম : বৃষ্ণ ভূমিজ ঘৰ নং : 86 বয়স : 25 লিঙ্গ : পুৰুষ	CNS0330910 ফটো উপলব্ধ	210 নাম : আনন্দী কাঁহাৰ স্বামীৰ নাম : গোপাল কাঁহাৰ ঘৰ নং : 89 বয়স : 70 লিঙ্গ : মহিলা	CNS0006421 ফটো উপলব্ধ



211 নাম : সন্তোষ কাঁহাৰ পিতাৰ নাম: গোপাল কাঁহাৰ ঘৰ নং : 89 বয়স : 50 লিঙ্গ : পুৰুষ	CNS0006422 ফটো উপলব্ধ	212 নাম : শ্যাম কাঁহাৰ পিতাৰ নাম: গোপাল কাঁহাৰ ঘৰ নং : 89 বয়স : 48 লিঙ্গ : পুৰুষ	CNS0006423 ফটো উপলব্ধ	213 নাম : ৰাম কাঁহাৰ পিতাৰ নাম: গোপাল কাঁহাৰ ঘৰ নং : 89 বয়স : 46 লিঙ্গ : পুৰুষ	CNS0006424 ফটো উপলব্ধ
214 নাম : বিকি কাঁহাৰ স্বামীৰ নাম: শ্যাম কাঁহাৰ ঘৰ নং : 47 বয়স : 37 লিঙ্গ : মহিলা	CNS0370817 ফটো উপলব্ধ	215 নাম : নিৰ্মালি কাঁহাৰ স্বামীৰ নাম: ৰাম কাঁহাৰ ঘৰ নং : 89 বয়স : 30 লিঙ্গ : মহিলা	CNS0357970 ফটো উপলব্ধ	R 216 নাম : সংগীতা কাঁহাৰ স্বামীৰ নাম: সন্তোষ কাঁহাৰ ঘৰ নং : 89 বয়স : 30 লিঙ্গ : মহিলা	CNS0370825 ফটো উপলব্ধ
217 নাম : নৰেন ডেকা পিতাৰ নাম: অনন্ত বৰগোহাই ঘৰ নং : 89ক বয়স : 62 লিঙ্গ : পুৰুষ	CNS1336090 ফটো উপলব্ধ	218 নাম : অন ডেকা স্বামীৰ নাম: নৰেন ডেকা ঘৰ নং : 89ক বয়স : 50 লিঙ্গ : মহিলা	CNS1336103 ফটো উপলব্ধ	219 নাম : বিশ্বনাথ বৰগোঁহাই পিতাৰ নাম: অনন্ত বৰগোঁহাই ঘৰ নং : 89ক বয়স : 46 লিঙ্গ : পুৰুষ	CNS0006426 ফটো উপলব্ধ
220 নাম : হেমন্তী ভূমিজ পিতাৰ নাম: লক্ষীৰাম ভূমিজ ঘৰ নং : 8৮ বয়স : 45 লিঙ্গ : মহিলা	CNS0006427 ফটো উপলব্ধ	221 নাম : গৌতম ভূমিজ পিতাৰ নাম: তিলেশ্বৰ ভূমিজ ঘৰ নং : 8৮ বয়স : 27 লিঙ্গ : পুৰুষ	CNS0255174 ফটো উপলব্ধ	222 নাম : দুৰ্গামনি ভূমিজ স্বামীৰ নাম: তিলেশ্বৰ ভূমিজ ঘৰ নং : 8৮ বয়স : 57 লিঙ্গ : মহিলা	CNS0006428 ফটো উপলব্ধ
R 223 নাম : পদ্মাবতী ভূমিজ মাতৃৰ নাম: দুৰ্গামনি ভূমিজ ঘৰ নং : 8৯ বয়স : 33 লিঙ্গ : মহিলা	CNS0006431 ফটো উপলব্ধ	224 নাম : অনিতা ভূমিজ পিতাৰ নাম: তিলেশ্বৰ ভূমিজ ঘৰ নং : 49 বয়স : 30 লিঙ্গ : মহিলা	CIM0117176 ফটো উপলব্ধ	225 নাম : নৰেন কুমাৰ পিতাৰ নাম: লীলা কুমাৰ ঘৰ নং : ৫০ বয়স : 60 লিঙ্গ : পুৰুষ	CNS0006433 ফটো উপলব্ধ
226 নাম : বধেশ্বৰী কুমাৰ স্বামীৰ নাম: নৰেন কুমাৰ ঘৰ নং : ৫০ বয়স : 58 লিঙ্গ : মহিলা	CNS0006434 ফটো উপলব্ধ	227 নাম : লীনা কুমাৰী স্বামীৰ নাম: গোবিন কুমাৰ ঘৰ নং : ৫০ বয়স : 36 লিঙ্গ : মহিলা	CNS0331041 ফটো উপলব্ধ	228 নাম : লক্ষী কুমাৰী পিতাৰ নাম: নৰেন কুমাৰ ঘৰ নং : ৫০ বয়স : 35 লিঙ্গ : মহিলা	CNS0006435 ফটো উপলব্ধ
229 নাম : গোবিন কুমাৰ পিতাৰ নাম: নৰেন কুমাৰ ঘৰ নং : ৫০ বয়স : 34 লিঙ্গ : পুৰুষ	CNS0006436 ফটো উপলব্ধ	R 230 নাম : টেকিৰ খান পিতাৰ নাম: অখতাৰ খান ঘৰ নং : ৫১ বয়স : 32 লিঙ্গ : পুৰুষ	CNS1585360 ফটো উপলব্ধ	231 নাম : মতিলাল উৰণা পিতাৰ নাম: নন্দ উৰণা ঘৰ নং : ৫১ বয়স : 62 লিঙ্গ : পুৰুষ	CNS0006438 ফটো উপলব্ধ
232 নাম : শকুন্তলা উৰাং স্বামীৰ নাম: মতিলাল উৰাং ঘৰ নং : ৫১ বয়স : 57 লিঙ্গ : মহিলা	CNS0006439 ফটো উপলব্ধ	233 নাম : নবিন উৰাং পিতাৰ নাম: গোপাল উৰাং ঘৰ নং : ৫১ বয়স : 24 লিঙ্গ : পুৰুষ	CNS0469668 ফটো উপলব্ধ	234 নাম : গোপাল উৰণা পিতাৰ নাম: নন্দ উৰণা ঘৰ নং : ৫১ বয়স : 58 লিঙ্গ : পুৰুষ	CNS0006440 ফটো উপলব্ধ
235 নাম : গণেশ নাগবংশী পিতাৰ নাম: জীতেন নাগবংশী ঘৰ নং : ৫৩ বয়স : 33 লিঙ্গ : পুৰুষ	CNS0256404 ফটো উপলব্ধ	236 নাম : ৰবী কুমাৰ পিতাৰ নাম: লীলা কুমাৰ ঘৰ নং : ৫৪ বয়স : 73 লিঙ্গ : পুৰুষ	CNS0006441 ফটো উপলব্ধ	237 নাম : বুখন কুমাৰ স্বামীৰ নাম: ৰবি কুমাৰ ঘৰ নং : ৫৪ বয়স : 65 লিঙ্গ : মহিলা	CNS0006442 ফটো উপলব্ধ
238 নাম : লক্ষী কুমাৰী স্বামীৰ নাম: নবীন কুমাৰ ঘৰ নং : 54 বয়স : 42 লিঙ্গ : মহিলা	CNS0080341 ফটো উপলব্ধ	239 নাম : নবিন কুমাৰ পিতাৰ নাম: ৰবি কুমাৰ ঘৰ নং : ৫৪ বয়স : 40 লিঙ্গ : পুৰুষ	CNS0006443 ফটো উপলব্ধ	240 নাম : পাহাৰী চুতিয়া গগৈ স্বামীৰ নাম: ত্ৰিদিপ গগৈ ঘৰ নং : ৫৪ বয়স : 38 লিঙ্গ : মহিলা	CNS0006444 ফটো উপলব্ধ



R 241 নাম : ইন্দ্ৰ মায়ী ব্ৰাহ্মী স্বামীৰ নাম : বিষ্ণু ডাৰ্ণা ঘৰ নং : 54 বয়স : 36 লিঙ্গ : মহিলা	CNS0403915 ফটো উপলব্ধ	242 নাম : বীতা গগৈ পিতাৰ নাম : বগাধৰ গগৈ ঘৰ নং : 58 বয়স : 33 লিঙ্গ : মহিলা	CNS0006445 ফটো উপলব্ধ	243 নাম : অঞ্জনা কুমাৰ পিতাৰ নাম : ৰবি কুমাৰ ঘৰ নং : 54 বয়স : 30 লিঙ্গ : মহিলা	CNS0079780 ফটো উপলব্ধ
244 নাম : আনন্দ কৰ্মকাৰ পিতাৰ নাম : দশই কৰ্মকাৰ ঘৰ নং : 54 বয়স : 30 লিঙ্গ : পুৰুষ	CNS0219808 ফটো উপলব্ধ	245 নাম : কৃষ্ণা কুমাৰ পিতাৰ নাম : ৰাম কুমাৰ ঘৰ নং : 58 বয়স : 23 লিঙ্গ : পুৰুষ	CNS0424556 ফটো উপলব্ধ	R 246 নাম : পায়েল কুমাৰী পিতাৰ নাম : ৰাম ঘৰ নং : 54 বয়স : 27 লিঙ্গ : মহিলা	CIM0099010 ফটো উপলব্ধ
247 নাম : গীতাজলী গগৈ সোনোৱাল পিতাৰ নাম : বগাধৰ গগৈ ঘৰ নং : 54ক বয়স : 34 লিঙ্গ : মহিলা	KZL0007794 ফটো উপলব্ধ	248 নাম : বগাধৰ গগৈ পিতাৰ নাম : ভিভিৰাম গগৈ ঘৰ নং : 58খ বয়স : 70 লিঙ্গ : পুৰুষ	CNS0006450 ফটো উপলব্ধ	249 নাম : ৰূপা গগৈ স্বামীৰ নাম : বগাধৰ গগৈ ঘৰ নং : 58 বয়স : 65 লিঙ্গ : মহিলা	CNS0006451 ফটো উপলব্ধ
250 নাম : হৰিদাস কুমাৰ পিতাৰ নাম : ৰবি কুমাৰ ঘৰ নং : 58ক বয়স : 48 লিঙ্গ : পুৰুষ	CNS0006446 ফটো উপলব্ধ	251 নাম : পঞ্চমী কুমাৰ স্বামীৰ নাম : হৰিদাস কুমাৰ ঘৰ নং : 58ক বয়স : 46 লিঙ্গ : মহিলা	CNS0006447 ফটো উপলব্ধ	252 নাম : ৰাম কুমাৰ পিতাৰ নাম : ৰবি কুমাৰ ঘৰ নং : 58ক বয়স : 45 লিঙ্গ : পুৰুষ	CNS0006448 ফটো উপলব্ধ
253 নাম : বীনা কুমাৰ স্বামীৰ নাম : ৰাম কুমাৰ ঘৰ নং : 58ক বয়স : 42 লিঙ্গ : মহিলা	CNS0006449 ফটো উপলব্ধ	254 নাম : অমৰ গগৈ পিতাৰ নাম : বগাধৰ গগৈ ঘৰ নং : 58খ বয়স : 37 লিঙ্গ : পুৰুষ	CNS0006452 ফটো উপলব্ধ	R 255 নাম : নিতুমণি গগৈ স্বামীৰ নাম : অমৰ গগৈ ঘৰ নং : 58খ বয়স : 35 লিঙ্গ : মহিলা	CNS0006453 ফটো উপলব্ধ
256 নাম : মিনাকী খনিকৰ স্বামীৰ নাম : ৰাজীৱ খনিকৰ ঘৰ নং : 55 বয়স : 41 লিঙ্গ : মহিলা	CNS0006454 ফটো উপলব্ধ	E 257 নাম : বৃদ্ধেশ্বৰ খনিকৰ পিতাৰ নাম : বেটা ৰাম খনিকৰ ঘৰ নং : 55ক বয়স : 81 লিঙ্গ : পুৰুষ	CNS0006455 ফটো উপলব্ধ	258 নাম : কল্পনা খনিকৰ স্বামীৰ নাম : বৃদ্ধেশ্বৰ খনিকৰ ঘৰ নং : 55ক বয়স : 68 লিঙ্গ : মহিলা	CNS0006456 ফটো উপলব্ধ
259 নাম : ৰাজীৱ খনিকৰ পিতাৰ নাম : বৃদ্ধেশ্বৰ খনিকৰ ঘৰ নং : 55ক বয়স : 44 লিঙ্গ : পুৰুষ	CNS0006458 ফটো উপলব্ধ	260 নাম : সঞ্জিৱ খনিকৰ পিতাৰ নাম : বৃদ্ধেশ্বৰ খনিকৰ ঘৰ নং : 55ক বয়স : 42 লিঙ্গ : পুৰুষ	CNS0006457 ফটো উপলব্ধ	E 261 নাম : হৰবৰ্ষ সিং পিতাৰ নাম : মহেন্দ্ৰ সিং ঘৰ নং : 55 বয়স : 61 লিঙ্গ : পুৰুষ	CNS0006459 ফটো উপলব্ধ
R 262 নাম : অমিৰিক সিং পিতাৰ নাম : মহেন্দ্ৰ সিং ঘৰ নং : 58 বয়স : 58 লিঙ্গ : পুৰুষ	CNS0006460 ফটো উপলব্ধ	263 নাম : চৰণজিত কৌৰ স্বামীৰ নাম : হৰবৰ্ষ সিং ঘৰ নং : 58 বয়স : 58 লিঙ্গ : মহিলা	CNS0006462 ফটো উপলব্ধ	R 264 নাম : হৰপাল কৌৰ স্বামীৰ নাম : অমিৰিক সিং ঘৰ নং : 58 বয়স : 55 লিঙ্গ : মহিলা	CNS0006461 ফটো উপলব্ধ
R 265 নাম : গলজিত সিং পিতাৰ নাম : অমৃত সিং ঘৰ নং : 58 বয়স : 34 লিঙ্গ : পুৰুষ	CNS0222059 ফটো উপলব্ধ	266 নাম : দীপাংকৰ শৰ্মা পিতাৰ নাম : গকুল শৰ্মা ঘৰ নং : 58 বয়স : 27 লিঙ্গ : পুৰুষ	CNS0079640 ফটো উপলব্ধ	267 নাম : মমী শৰ্মা পিতাৰ নাম : গকুল শৰ্মা ঘৰ নং : 58ক বয়স : 30 লিঙ্গ : মহিলা	CNS0222216 ফটো উপলব্ধ
268 নাম : গকুল শৰ্মা পিতাৰ নাম : নিলকান্ত শৰ্মা ঘৰ নং : 58ক বয়স : 58 লিঙ্গ : পুৰুষ	CNS0006463 ফটো উপলব্ধ	269 নাম : অঞ্জলী শৰ্মা স্বামীৰ নাম : গকুল শৰ্মা ঘৰ নং : 58ক বয়স : 54 লিঙ্গ : মহিলা	CNS0006464 ফটো উপলব্ধ	270 নাম : লবন তাঁতী পিতাৰ নাম : কণ্ঠ তাঁতী ঘৰ নং : 59 বয়স : 60 লিঙ্গ : পুৰুষ	CIM0097980 ফটো উপলব্ধ



271 নাম : চুমী ফুকন পিতাৰ নাম : ৰাজীৱ ফুকন ঘৰ নং : ৬১ক বয়স : 37 লিঙ্গ : মহিলা	CNS0006475 ফটো উপলব্ধ	E 272 নাম : লাল বাহাদুৰ চেত্ৰী পিতাৰ নাম : কুলী বাহাদুৰ চেত্ৰী ঘৰ নং : ৬১ক বয়স : 81 লিঙ্গ : পুৰুষ	CNS0006465 ফটো উপলব্ধ	273 নাম : দমযন্তী ছেত্ৰী স্বামীৰ নাম : লাল বাহাদুৰ চেত্ৰী ঘৰ নং : ৬১ বয়স : 78 লিঙ্গ : মহিলা	CNS0006466 ফটো উপলব্ধ
274 নাম : ব্ৰজ গোপাল চেত্ৰী পিতাৰ নাম : লাল বাহাদুৰ চেত্ৰী ঘৰ নং : ৬১ বয়স : 51 লিঙ্গ : পুৰুষ	CNS0006469 ফটো উপলব্ধ	275 নাম : নয়ন কৃপাল চেত্ৰী পিতাৰ নাম : লাল বাহাদুৰ চেত্ৰী ঘৰ নং : ৬১ বয়স : 48 লিঙ্গ : পুৰুষ	CNS0006470 ফটো উপলব্ধ	276 নাম : ৰিংকু মণি চেত্ৰী স্বামীৰ নাম : ব্ৰজ গোপাল চেত্ৰী ঘৰ নং : ৬১ বয়স : 46 লিঙ্গ : মহিলা	CNS0006471 ফটো উপলব্ধ
277 নাম : মঞ্জু দেবী স্বামীৰ নাম : নয়ন কৃপাল চেত্ৰী ঘৰ নং : 61 বয়স : 42 লিঙ্গ : মহিলা	CNS0341248 ফটো উপলব্ধ	278 নাম : ৰাজ চেত্ৰী পিতাৰ নাম : ব্ৰজ গোপাল চেত্ৰী ঘৰ নং : 61 বয়স : 20 লিঙ্গ : পুৰুষ	CIM0094342 ফটো উপলব্ধ	279 নাম : প্ৰেৰণা ফুকন পিতাৰ নাম : ৰাজ ফুকন ঘৰ নং : 61 বয়স : 19 লিঙ্গ : মহিলা	CIM0152942 ফটো উপলব্ধ
E 280 নাম : জীৱ ফুকন পিতাৰ নাম : এল ফুকন ঘৰ নং : ৬১ক বয়স : 67 লিঙ্গ : পুৰুষ	CNS0006467 ফটো উপলব্ধ	281 নাম : বীনা ফুকন পিতাৰ নাম : জীৱ ফুকন ঘৰ নং : ৬১ক বয়স : 63 লিঙ্গ : মহিলা	CNS0006468 ফটো উপলব্ধ	E 282 নাম : ৰাজ ফুকন পিতাৰ নাম : জীৱ ফুকন ঘৰ নং : ৬১ক বয়স : 44 লিঙ্গ : পুৰুষ	CNS0006472 ফটো উপলব্ধ
283 নাম : ৰঞ্জীত ফুকন পিতাৰ নাম : জীৱ ফুকন ঘৰ নং : ৬১ক বয়স : 41 লিঙ্গ : পুৰুষ	CNS0006473 ফটো উপলব্ধ	284 নাম : বিনিতা ফুকন পিতাৰ নাম : ৰাজ ফুকন ঘৰ নং : ৬১ক বয়স : 40 লিঙ্গ : মহিলা	CNS0006474 ফটো উপলব্ধ	R 285 নাম : দেবন্তী গঞ্জ স্বামীৰ নাম : মহন গঞ্জ ঘৰ নং : ৬৩ বয়স : 50 লিঙ্গ : মহিলা	CNS0006477 ফটো উপলব্ধ
R 286 নাম : আছফিকা আহমেদ স্বামীৰ নাম : ইবৰাহী আহমেদ ঘৰ নং : 63 বয়স : 32 লিঙ্গ : মহিলা	DDB0008727 ফটো উপলব্ধ	287 নাম : কেএমমুদ্দিন আনচাৰী পিতাৰ নাম : ৰহিমুদ্দিন আনচাৰী ঘৰ নং : ৬৪ বয়স : 50 লিঙ্গ : পুৰুষ	CNS0006479 ফটো উপলব্ধ	R 288 নাম : আৰফিনা বেগম স্বামীৰ নাম : ইচমাইল আলি ঘৰ নং : ৬৪ বয়স : 36 লিঙ্গ : মহিলা	CNS1585199 ফটো উপলব্ধ
289 নাম : সুখেন বৰুৱা পিতাৰ নাম : চন্দ্ৰধৰ বৰুৱা ঘৰ নং : ৬৪ক বয়স : 74 লিঙ্গ : পুৰুষ	CNS0007002 ফটো উপলব্ধ	290 নাম : নিলীমা বৰুৱা স্বামীৰ নাম : সুখেন বৰুৱা ঘৰ নং : ৬৪ক বয়স : 66 লিঙ্গ : মহিলা	CNS0007003 ফটো উপলব্ধ	291 নাম : হাচিনা বেগম স্বামীৰ নাম : মহিনুদ্দিন আনচাৰী ঘৰ নং : ৬৫ বয়স : 54 লিঙ্গ : মহিলা	CNS0006480 ফটো উপলব্ধ
292 নাম : মবিন আনচাৰী পিতাৰ নাম : জয়মুদ্দিন আনচাৰী ঘৰ নং : ৬৫ বয়স : 50 লিঙ্গ : পুৰুষ	CNS0006481 ফটো উপলব্ধ	293 নাম : চায়েৰা বেগম স্বামীৰ নাম : মবিন আনচাৰী ঘৰ নং : ৬৫ বয়স : 48 লিঙ্গ : মহিলা	CNS1336716 ফটো উপলব্ধ	294 নাম : নিয়ামুদ্দিন আনচাৰী পিতাৰ নাম : কাসিম আনচাৰী ঘৰ নং : ৬৫ বয়স : 48 লিঙ্গ : পুৰুষ	CNS0006482 ফটো উপলব্ধ
295 নাম : ৰিয়াজুদ্দিন আনচাৰী পিতাৰ নাম : মহিনুদ্দিন আনচাৰী ঘৰ নং : ৬৫ বয়স : 36 লিঙ্গ : পুৰুষ	CNS0286690 ফটো উপলব্ধ	296 নাম : আজাদ আনচাৰী পিতাৰ নাম : মহিনুদ্দিন আনচাৰী ঘৰ নং : ৬৫ বয়স : 32 লিঙ্গ : পুৰুষ	CNS0286666 ফটো উপলব্ধ	297 নাম : বুকছাৰ বেগম পিতাৰ নাম : মবিন আনচাৰী ঘৰ নং : ৫৫ বয়স : 28 লিঙ্গ : মহিলা	CNS0496570 ফটো উপলব্ধ
298 নাম : চাবিকুন বেগম স্বামীৰ নাম : ৰিয়াজুদ্দিন আনচাৰী ঘৰ নং : 65 বয়স : 23 লিঙ্গ : মহিলা	CNS3870342 ফটো উপলব্ধ	E 299 নাম : আচুৰুদ্দিন আনচাৰী পিতাৰ নাম : দচমহম্মদ আনচাৰী ঘৰ নং : ৬৭ বয়স : 77 লিঙ্গ : পুৰুষ	CNS0006483 ফটো উপলব্ধ	300 নাম : জমিলা বেগম স্বামীৰ নাম : পাণমহম্মদ আনচাৰী ঘৰ নং : ৬৯ বয়স : 70 লিঙ্গ : মহিলা	CNS0006484 ফটো উপলব্ধ



301 নাম : ছিৰাজ আহমেদ পিতাৰ নাম: পান মহম্মদ আনচাৰী ঘৰ নং : ৬৯ বয়স : 52 লিঙ্গ : পুৰুষ ফটো উপলব্ধ	CNS0006485	302 নাম : নিয়াজ আহমেদ পিতাৰ নাম: পান মহম্মদ আনচাৰী ঘৰ নং : ৬৯ বয়স : 50 লিঙ্গ : পুৰুষ ফটো উপলব্ধ	CNS0006487	303 নাম : হুসনা আৰা বেগম স্বামীৰ নাম: ছিৰাজ আহমেদ ঘৰ নং : ৬৯ বয়স : 48 লিঙ্গ : মহিলা ফটো উপলব্ধ	CNS0006489
304 নাম : বাজু আনচাৰী পিতাৰ নাম: পান মহম্মদ আনচাৰী ঘৰ নং : ৬৯ বয়স : 48 লিঙ্গ : পুৰুষ ফটো উপলব্ধ	CNS0006488	R 305 নাম : বাজিয়া আনচাৰী পিতাৰ নাম: পান মহম্মদ আনচাৰী ঘৰ নং : ৬৯ বয়স : 45 লিঙ্গ : মহিলা ফটো উপলব্ধ	CNS0006490	306 নাম : বুকছানা বেগম স্বামীৰ নাম: বাজু আনচাৰী ঘৰ নং : ৬৯ বয়স : 38 লিঙ্গ : মহিলা ফটো উপলব্ধ	CNS0336743
307 নাম : মমিনা বেগম স্বামীৰ নাম: নিআজ আহমেদ ঘৰ নং : ৬৯ বয়স : 37 লিঙ্গ : মহিলা ফটো উপলব্ধ	CNS0286658	308 নাম : বামপ্ৰসাদ গঞ্জু পিতাৰ নাম: শিবচৰণ গঞ্জু ঘৰ নং : ৭০ বয়স : 57 লিঙ্গ : পুৰুষ ফটো উপলব্ধ	CNS0006491	309 নাম : কুৰাৰী গঞ্জু স্বামীৰ নাম: বামপ্ৰসাদ গঞ্জু ঘৰ নং : ৭০ বয়স : 54 লিঙ্গ : মহিলা ফটো উপলব্ধ	CNS0006492
310 নাম : ভগীৰথ গঞ্জু পিতাৰ নাম: বামপ্ৰসাদ গঞ্জু ঘৰ নং : ৭০ বয়স : 40 লিঙ্গ : পুৰুষ ফটো উপলব্ধ	CNS1336910	311 নাম : আঘনু গঞ্জু পিতাৰ নাম: জয়ৰাম গঞ্জু ঘৰ নং : ৭১ বয়স : 65 লিঙ্গ : পুৰুষ ফটো উপলব্ধ	CNS0006493	312 নাম : কুলবতী গঞ্জু স্বামীৰ নাম: আপনু গঞ্জু ঘৰ নং : ৭১ বয়স : 60 লিঙ্গ : মহিলা ফটো উপলব্ধ	CNS0006494
313 নাম : অনিতা গঞ্জু স্বামীৰ নাম: চহন গঞ্জু ঘৰ নং : ৭১ বয়স : 46 লিঙ্গ : মহিলা ফটো উপলব্ধ	CNS0369777	314 নাম : শকুন্তলা গঞ্জু পিতাৰ নাম: অঘনু গঞ্জু ঘৰ নং : ৭১ বয়স : 38 লিঙ্গ : মহিলা ফটো উপলব্ধ	CNS0006495	315 নাম : সাবিত্ৰী কুমাৰ স্বামীৰ নাম: অজিত কুমাৰ ঘৰ নং : ৭৩ বয়স : 55 লিঙ্গ : মহিলা ফটো উপলব্ধ	CNS0006500
316 নাম : কৃষ্ণ কুমাৰ পিতাৰ নাম: সমাৰু কুমাৰ ঘৰ নং : 73 বয়স : 35 লিঙ্গ : পুৰুষ ফটো উপলব্ধ	CNS0332346	317 নাম : বীতা কুমাৰী পিতাৰ নাম: কৃষ্ণ কুমাৰ ঘৰ নং : ৭৩ বয়স : 35 লিঙ্গ : পুৰুষ ফটো উপলব্ধ	CNS0332320	318 নাম : সৰস্বতী কুমাৰী পিতাৰ নাম: অজিত কুমাৰী ঘৰ নং : ৭৩ বয়স : 30 লিঙ্গ : মহিলা ফটো উপলব্ধ	CNS0370445
319 নাম : অঞ্জলী কৰ্মকাৰ স্বামীৰ নাম: বিতু কৰ্মকাৰ ঘৰ নং : 73 বয়স : 25 লিঙ্গ : মহিলা ফটো উপলব্ধ	CIM0001693	320 নাম : বেতুল চাওৰা পিতাৰ নাম: বৃদগো চাওৰা ঘৰ নং : ৭৪ বয়স : 49 লিঙ্গ : পুৰুষ ফটো উপলব্ধ	CNS0006501	321 নাম : শচিলা চাওৰা স্বামীৰ নাম: বেতুল চাওৰা ঘৰ নং : ৭৪ বয়স : 45 লিঙ্গ : মহিলা ফটো উপলব্ধ	CNS0006502
322 নাম : লীলাকুমাৰী থাপা স্বামীৰ নাম: সুখ থাপা ঘৰ নং : ৭৫ বয়স : 65 লিঙ্গ : মহিলা ফটো উপলব্ধ	CNS0006503	323 নাম : চন্দ্ৰবাহাদুৰ থাপা পিতাৰ নাম: সুখ থাপা ঘৰ নং : ৭৫ বয়স : 45 লিঙ্গ : পুৰুষ ফটো উপলব্ধ	CNS0006504	324 নাম : বিমলী থাপা স্বামীৰ নাম: চন্দ্ৰবাহাদুৰ থাপা ঘৰ নং : ৭৫ বয়স : 36 লিঙ্গ : মহিলা ফটো উপলব্ধ	CNS1585202
325 নাম : ভক্ত বাহাদুৰ থাপা পিতাৰ নাম: ইয়াম বাহাদুৰ থাপা ঘৰ নং : ৭৫ বয়স : 27 লিঙ্গ : পুৰুষ ফটো উপলব্ধ	CNS0140061	R 326 নাম : মিনু দেবী থাপা পিতাৰ নাম: ইয়াম বাহাদুৰ থাপা ঘৰ নং : ৭৫ বয়স : 25 লিঙ্গ : মহিলা ফটো উপলব্ধ	CNS0366344	327 নাম : মুন্না মাত্ৰা থাপা পিতাৰ নাম: ইয়াম বাহাদুৰ থাপা ঘৰ নং : 75 বয়স : 21 লিঙ্গ : মহিলা ফটো উপলব্ধ	CNS3850070
328 নাম : যমবাহাদুৰ থাপা পিতাৰ নাম: চৈৰবাহাদুৰ থাপা ঘৰ নং : ৭৫ক বয়স : 55 লিঙ্গ : পুৰুষ ফটো উপলব্ধ	CNS1337128	329 নাম : বুৰ্মী থাপা স্বামীৰ নাম: যমবাহাদুৰ থাপা ঘৰ নং : ৭৫ক বয়স : 48 লিঙ্গ : মহিলা ফটো উপলব্ধ	CNS0006505	330 নাম : দিলিপ পাণ্ডে পিতাৰ নাম: বাহোট পাণ্ডে ঘৰ নং : ৭৯ বয়স : 52 লিঙ্গ : পুৰুষ ফটো উপলব্ধ	CNS0006506



<p>R 331 CNS0006507</p> <p>নাম : বাজদীপ পাণ্ডে পিতাৰ নাম: পাণ্ডে পাণ্ডে ঘৰ নং : ৭৬ বয়স : 48 লিঙ্গ : পুৰুষ</p> <p>ফটো উপলব্ধ</p>	<p>332 CNS1585279</p> <p>নাম : হেমা পাণ্ডে স্বামীৰ নাম: দিলীপ পাণ্ডে ঘৰ নং : ৭৬ বয়স : 35 লিঙ্গ : মহিলা</p> <p>ফটো উপলব্ধ</p>	<p>333 CIM0110577</p> <p>নাম : আদিশা পাণ্ডে পিতাৰ নাম: দিলীপ পাণ্ডে ঘৰ নং : 79 বয়স : 20 লিঙ্গ : পুৰুষ</p> <p>ফটো উপলব্ধ</p>
<p>334 CNS0006508</p> <p>নাম : প্রদীপ কুমাৰ আলৈ পিতাৰ নাম: পহলমান আলৈ ঘৰ নং : ৮০ বয়স : 54 লিঙ্গ : পুৰুষ</p> <p>ফটো উপলব্ধ</p>	<p>335 CNS0006509</p> <p>নাম : গিতা আলৈ স্বামীৰ নাম: প্রদীপ আলৈ ঘৰ নং : ৮০ বয়স : 49 লিঙ্গ : মহিলা</p> <p>ফটো উপলব্ধ</p>	<p>R 336 CNS0140095</p> <p>নাম : সুনিতা আলৈ পিতাৰ নাম: প্রদীপ কুমাৰ আলৈ ঘৰ নং : ৮০ বয়স : 28 লিঙ্গ : মহিলা</p> <p>ফটো উপলব্ধ</p>
<p>337 CNS0362384</p> <p>নাম : বাহুল কুমাৰ আলৈ পিতাৰ নাম: প্রদীপ কুমাৰ আলৈ ঘৰ নং : ৮০ বয়স : 28 লিঙ্গ : পুৰুষ</p> <p>ফটো উপলব্ধ</p>	<p>R 338 CNS036294</p> <p>নাম : মনীছা আলৈ পিতাৰ নাম: প্রদীপ কুমাৰ আলৈ ঘৰ নং : ৮০ বয়স : 26 লিঙ্গ : মহিলা</p> <p>ফটো উপলব্ধ</p>	<p>339 CRX1382098</p> <p>নাম : বৰ্মা মহন পিতাৰ নাম: কৰ্ণেশ্বৰ মহন ঘৰ নং : 81 বয়স : 65 লিঙ্গ : পুৰুষ</p> <p>ফটো উপলব্ধ</p>
<p>340 CRX1382101</p> <p>নাম : স্বৰ্ণলতা মহন স্বামীৰ নাম: বৰ্মা মহন ঘৰ নং : 81 বয়স : 61 লিঙ্গ : মহিলা</p> <p>ফটো উপলব্ধ</p>	<p>341 CNS1337208</p> <p>নাম : বিজনী ভূমিজ স্বামীৰ নাম: লক্ষীনাথ ভূমিজ ঘৰ নং : ৮১ বয়স : 55 লিঙ্গ : মহিলা</p> <p>ফটো উপলব্ধ</p>	<p>342 CNS0458901</p> <p>নাম : সঞ্জয় ভূমিজ পিতাৰ নাম: লক্ষীনাথ ভূমিজ ঘৰ নং : ৮১ বয়স : 27 লিঙ্গ : পুৰুষ</p> <p>ফটো উপলব্ধ</p>
<p>343 CNS0368472</p> <p>নাম : মনোজয় ভূমিজ পিতাৰ নাম: লক্ষীনাথ ভূমিজ ঘৰ নং : ৮২ বয়স : 30 লিঙ্গ : পুৰুষ</p> <p>ফটো উপলব্ধ</p>	<p>344 CNS0368431</p> <p>নাম : দীপামণি ভূমিজ স্বামীৰ নাম: মনজয় ভূমিজ ঘৰ নং : ৮২ বয়স : 28 লিঙ্গ : মহিলা</p> <p>ফটো উপলব্ধ</p>	<p>345 CNS0006510</p> <p>নাম : পুন গুড় মাতৃৰ নাম: বৃষ্ণু গুড় ঘৰ নং : ৮৩ বয়স : 70 লিঙ্গ : মহিলা</p> <p>ফটো উপলব্ধ</p>
<p>346 CNS0006511</p> <p>নাম : প্রসাদ গড় পিতাৰ নাম: বৃষ্ণু গড় ঘৰ নং : ৮৩ বয়স : 44 লিঙ্গ : পুৰুষ</p> <p>ফটো উপলব্ধ</p>	<p>347 CNS1337220</p> <p>নাম : পানবতী গড় পিতাৰ নাম: বৃষ্ণু গড় ঘৰ নং : ৮৩ বয়স : 42 লিঙ্গ : মহিলা</p> <p>ফটো উপলব্ধ</p>	<p>348 CNS0371724</p> <p>নাম : গিতা গড় স্বামীৰ নাম: প্রসাদ গড় ঘৰ নং : ৮৩ বয়স : 35 লিঙ্গ : মহিলা</p> <p>ফটো উপলব্ধ</p>
<p>E 349 CNS0006514</p> <p>নাম : বৃষ্ণিনী ৰায় স্বামীৰ নাম: ফুলচান্দ ৰায় ঘৰ নং : ৮৭ বয়স : 78 লিঙ্গ : মহিলা</p> <p>ফটো উপলব্ধ</p>	<p>350 CNS0006515</p> <p>নাম : উমা ৰায় পিতাৰ নাম: ফুলচান্দ ৰায় ঘৰ নং : ৮৭ বয়স : 48 লিঙ্গ : মহিলা</p> <p>ফটো উপলব্ধ</p>	<p>351 CNS1337275</p> <p>নাম : ৰুহিত ৰায় পিতাৰ নাম: পুলচান্দ ৰায় ঘৰ নং : ৮৭ বয়স : 46 লিঙ্গ : পুৰুষ</p> <p>ফটো উপলব্ধ</p>
<p>R 352 CNS0006516</p> <p>নাম : সঙ্গিতা ৰায় পিতাৰ নাম: ফুলচান্দ ৰায় ঘৰ নং : ৮৭ বয়স : ৪9 লিঙ্গ : মহিলা</p> <p>ফটো উপলব্ধ</p>	<p>353 CNS0006517</p> <p>নাম : পূজা ৰায় স্বামীৰ নাম: ৰোহিত ৰায় ঘৰ নং : ৮৭ বয়স : 37 লিঙ্গ : মহিলা</p> <p>ফটো উপলব্ধ</p>	<p>354 CNS0006518</p> <p>নাম : লোকেশ ৰায় পিতাৰ নাম: সনাতন ৰায় ঘৰ নং : ৮৭ বয়স : 42 লিঙ্গ : পুৰুষ</p> <p>ফটো উপলব্ধ</p>
<p>355 CNS1337322</p> <p>নাম : নৰসিং তাঁতি পিতাৰ নাম: ৰাজকুমাৰ তাঁতি ঘৰ নং : ৮৯ বয়স : 65 লিঙ্গ : পুৰুষ</p> <p>ফটো উপলব্ধ</p>	<p>356 CNS0006519</p> <p>নাম : জয়মতী তাঁতি স্বামীৰ নাম: নৰসিংহ তাঁতি ঘৰ নং : ৮৯ বয়স : 60 লিঙ্গ : মহিলা</p> <p>ফটো উপলব্ধ</p>	<p>357 CNS0006520</p> <p>নাম : বিৰেন তাঁতি পিতাৰ নাম: নৰসিংহ তাঁতি ঘৰ নং : ৮৯ বয়স : 40 লিঙ্গ : পুৰুষ</p> <p>ফটো উপলব্ধ</p>
<p>358 CNS0006521</p> <p>নাম : হৰেন তাঁতি পিতাৰ নাম: নোৰসিং তাঁতি ঘৰ নং : ৮৯ বয়স : 40 লিঙ্গ : পুৰুষ</p> <p>ফটো উপলব্ধ</p>	<p>359 CNS0250993</p> <p>নাম : সংগীতা তাঁতি স্বামীৰ নাম: দিপেন তাঁতি ঘৰ নং : ৮৯ বয়স : 34 লিঙ্গ : মহিলা</p> <p>ফটো উপলব্ধ</p>	<p>360 CIM0008219</p> <p>নাম : আৰতী তাঁতি পিতাৰ নাম: আমিন তাঁতি ঘৰ নং : 89 বয়স : 33 লিঙ্গ : মহিলা</p> <p>ফটো উপলব্ধ</p>



361 নাম : দিপেন তাঁতী পিতাৰ নাম: নৰসিঙ তাঁতী ঘৰ নং : ৮৯ বয়স : 32 লিঙ্গ : পুৰুষ	CNS0006522 ফটো উপলব্ধ	362 নাম : সুরেতা তাঁতী পিতাৰ নাম: বীৰেন তাঁতী ঘৰ নং : 89 বয়স : 20 লিঙ্গ : মহিলা	CIM0008151 ফটো উপলব্ধ	363 নাম : আমিন তাতী পিতাৰ নাম: ৰাজকুমাৰ তাতী ঘৰ নং : ৮৯ক বয়স : 58 লিঙ্গ : পুৰুষ	CNS0006524 ফটো উপলব্ধ
364 নাম : অমিলা তাতী স্বামীৰ নাম: আমিল তাতী ঘৰ নং : ৮৯ক বয়স : 55 লিঙ্গ : মহিলা	CNS0006525 ফটো উপলব্ধ	365 নাম : ধুবুৰ তাতী পিতাৰ নাম: পানেশ্বৰ তাতী ঘৰ নং : ৮৯খ বয়স : 52 লিঙ্গ : পুৰুষ	CNS0006526 ফটো উপলব্ধ	366 নাম : ভানুমতী তাতী স্বামীৰ নাম: ধুবানন তাতী ঘৰ নং : ৮৯খ বয়স : 50 লিঙ্গ : মহিলা	CNS0006527 ফটো উপলব্ধ
367 নাম : কৰম তাতী পিতাৰ নাম: ৰাজ কুমাৰ তাতী ঘৰ নং : ৯০ বয়স : 62 লিঙ্গ : পুৰুষ	CNS0006529 ফটো উপলব্ধ	368 নাম : জয়মতী তাতী স্বামীৰ নাম: কৰম তাতী ঘৰ নং : ৯০ বয়স : 55 লিঙ্গ : মহিলা	CNS0006530 ফটো উপলব্ধ	369 নাম : নিজু তাঁতী পিতাৰ নাম: কৰম তাঁতী ঘৰ নং : 90 বয়স : 31 লিঙ্গ : পুৰুষ	CNS0264929 ফটো উপলব্ধ
370 নাম : সৌপা তাঁতী স্বামীৰ নাম: উদিতা তাঁতি ঘৰ নং : 90 বয়স : 31 লিঙ্গ : মহিলা	CNS0479816 ফটো উপলব্ধ	371 নাম : নিহা তাঁতি পিতাৰ নাম: কৰম সিং তাঁতি ঘৰ নং : 90 বয়স : 23 লিঙ্গ : মহিলা	CNS0479782 ফটো উপলব্ধ	372 নাম : উধল তাঁতী পিতাৰ নাম: ৰাজকুমাৰ তাতী ঘৰ নং : ৯১ বয়স : 58 লিঙ্গ : পুৰুষ	CNS0006531 ফটো উপলব্ধ
E 373 নাম : সখিলা তাঁতী স্বামীৰ নাম: উধল তাঁতী ঘৰ নং : ৯১ বয়স : 54 লিঙ্গ : মহিলা	CNS1337424 ফটো উপলব্ধ	374 নাম : তপন তাঁতী পিতাৰ নাম: উধল তাঁতী ঘৰ নং : ৯১ বয়স : 32 লিঙ্গ : পুৰুষ	CNS0006532 ফটো উপলব্ধ	375 নাম : বেবী নায়ক তাঁতী স্বামীৰ নাম: তপন তাঁতী ঘৰ নং : 91 বয়স : 32 লিঙ্গ : মহিলা	CNS0242198 ফটো উপলব্ধ
376 নাম : ৰামা তাঁতি পিতাৰ নাম: উধল তাঁতি ঘৰ নং : ৯১ বয়স : 30 লিঙ্গ : পুৰুষ	CNS0006533 ফটো উপলব্ধ	377 নাম : প্ৰতিভা তাঁতী স্বামীৰ নাম: ৰামা তাঁতী ঘৰ নং : 91 বয়স : 29 লিঙ্গ : মহিলা	CIM0008185 ফটো উপলব্ধ	378 নাম : মুন কৰ্মকাৰ স্বামীৰ নাম: প্ৰহ্লাদ কৰ্মকাৰ ঘৰ নং : ৯২ বয়স : 52 লিঙ্গ : মহিলা	CNS0006534 ফটো উপলব্ধ
379 নাম : বিকাশ কৰ্মকাৰ মাতৃৰ নাম: মুন কৰ্মকাৰ ঘৰ নং : ৯২ বয়স : 32 লিঙ্গ : পুৰুষ	CNS0006535 ফটো উপলব্ধ	380 নাম : বিনোদ কৰ্মকাৰ পিতাৰ নাম: মুন কৰ্মকাৰ ঘৰ নং : 92 বয়স : 30 লিঙ্গ : পুৰুষ	CNS0265108 ফটো উপলব্ধ	381 নাম : ৰশ্মি কৰ্মকাৰ স্বামীৰ নাম: বিকাশ কৰ্মকাৰ ঘৰ নং : ৯২ বয়স : 30 লিঙ্গ : মহিলা	CNS0331454 ফটো উপলব্ধ
382 নাম : কৰমি কৰ্মকাৰ স্বামীৰ নাম: বিনোদ কৰ্মকাৰ ঘৰ নং : ৯২ বয়স : 29 লিঙ্গ : মহিলা	CNS0331413 ফটো উপলব্ধ	R 383 নাম : পূজা বেদিয়া পিতাৰ নাম: অনিল বেদিয়া ঘৰ নং : 92ক বয়স : 29 লিঙ্গ : মহিলা	CNS0242529 ফটো উপলব্ধ	384 নাম : সীতাৰাম ভূঞা পিতাৰ নাম: ৰামসিং ভূঞা ঘৰ নং : ৯৬ বয়স : 62 লিঙ্গ : পুৰুষ	CNS0006537 ফটো উপলব্ধ
385 নাম : লক্ষ্মীমনি ভূঞা স্বামীৰ নাম: সীতাৰাম ভূঞা ঘৰ নং : ৯৬ বয়স : 58 লিঙ্গ : মহিলা	CNS1337457 ফটো উপলব্ধ	386 নাম : ৰসী ভূঞা স্বামীৰ নাম: সীতাৰাম ভূঞা ঘৰ নং : ৯৬ বয়স : 57 লিঙ্গ : মহিলা	CNS0006538 ফটো উপলব্ধ	387 নাম : কামিনি তাঁতি স্বামীৰ নাম: চিৰা ভূঞা ঘৰ নং : ৯৬ বয়স : 33 লিঙ্গ : মহিলা	CNS0006539 ফটো উপলব্ধ
388 নাম : কিৰন ভূঞা পিতাৰ নাম: সীতাৰাম ভূঞা ঘৰ নং : 96 বয়স : 31 লিঙ্গ : পুৰুষ	CIM0097972 ফটো উপলব্ধ	389 নাম : পূজা ভূঞা স্বামীৰ নাম: কিৰন ভূঞা ঘৰ নং : 96 বয়স : 30 লিঙ্গ : মহিলা	CIM0013334 ফটো উপলব্ধ	390 নাম : সঞ্জয় ভূঞা পিতাৰ নাম: সীতাৰাম ভূঞা ঘৰ নং : 96 বয়স : 29 লিঙ্গ : পুৰুষ	CIM0150524 ফটো উপলব্ধ



391 নাম : তাস্মীন খাতুন পিতাৰ নাম: ছিৰাজি আহমেদ ঘৰ নং : 96 বয়স : 21 লিঙ্গ : মহিলা	CIM0011759 ফটো উপলব্ধ	E 392 নাম : সৰমাই ভূমিজ স্বামীৰ নাম: চুকৰ ভূমিজ ঘৰ নং : 96 বয়স : 68 লিঙ্গ : মহিলা	CNS0006540 ফটো উপলব্ধ	393 নাম : ধন ভূঞা পিতাৰ নাম: মনচাই ভূঞা ঘৰ নং : 97 বয়স : 28 লিঙ্গ : পুৰুষ	CIM0072454 ফটো উপলব্ধ
E 394 নাম : কালাবতী ভূঞা স্বামীৰ নাম: মনচাই ভূঞা ঘৰ নং : 96 বয়স : 50 লিঙ্গ : মহিলা	CNS0006541 ফটো উপলব্ধ	395 নাম : মনিৰাম তাতি পিতাৰ নাম: জয়গুৰু তাতি ঘৰ নং : 98 বয়স : 65 লিঙ্গ : পুৰুষ	CNS0006542 ফটো উপলব্ধ	E 396 নাম : বামসুৰত দাস মাতৃৰ নাম: মিতু দাস ঘৰ নং : 98 বয়স : 63 লিঙ্গ : পুৰুষ	CNS1585428 ফটো উপলব্ধ
E 397 নাম : মইনা দাস স্বামীৰ নাম: মিতু দাস ঘৰ নং : 98 বয়স : 62 লিঙ্গ : মহিলা	CNS1585280 ফটো উপলব্ধ	398 নাম : অম্বিকা তাতি পিতাৰ নাম: ভকচু তাতি ঘৰ নং : 98 বয়স : 58 লিঙ্গ : মহিলা	CNS0006543 ফটো উপলব্ধ	399 নাম : চিৰা তাতি পিতাৰ নাম: মণিৰাম তাতি ঘৰ নং : 98 বয়স : 35 লিঙ্গ : পুৰুষ	CNS0006544 ফটো উপলব্ধ
R 400 নাম : স্যুতা দাস স্বামীৰ নাম: গণেশ দাস ঘৰ নং : 98 বয়স : 34 লিঙ্গ : মহিলা	CNS0079764 ফটো উপলব্ধ	401 নাম : গংগা তাতি পিতাৰ নাম: মনিৰাম তাতি ঘৰ নং : 98 বয়স : 32 লিঙ্গ : মহিলা	CNS0006545 ফটো উপলব্ধ	402 নাম : মহেশ তাতি মাতৃৰ নাম: অম্বিকা তাতি ঘৰ নং : 98 বয়স : 31 লিঙ্গ : পুৰুষ	CNS0006546 ফটো উপলব্ধ
403 নাম : মুক্তিনাথ কৰ্মকাৰ পিতাৰ নাম: জীবন কৰ্মকাৰ ঘৰ নং : 98 বয়স : 70 লিঙ্গ : পুৰুষ	CNS1337560 ফটো উপলব্ধ	404 নাম : দীপক কৰ্মকাৰ পিতাৰ নাম: মুক্তিনাথ কৰ্মকাৰ ঘৰ নং : 98 বয়স : 37 লিঙ্গ : পুৰুষ	CNS1344645 ফটো উপলব্ধ	405 নাম : মিঠাৰাম তাতি মাতৃৰ নাম: সুশিলা তাতি ঘৰ নং : 98 বয়স : 32 লিঙ্গ : পুৰুষ	CNS1585406 ফটো উপলব্ধ
406 নাম : অজয় কৰ্মকাৰ পিতাৰ নাম: মুক্তিনাথ কৰ্মকাৰ ঘৰ নং : 99 বয়স : 32 লিঙ্গ : পুৰুষ	CNS0112409 ফটো উপলব্ধ	407 নাম : বিজ কৰ্মকাৰ পিতাৰ নাম: মুক্তিনাথ কৰ্মকাৰ ঘৰ নং : 99 বয়স : 32 লিঙ্গ : পুৰুষ	CIM0065649 ফটো উপলব্ধ	408 নাম : বিনোদ তাতি মাতৃৰ নাম: সুশিলা তাতি ঘৰ নং : 98 বয়স : 30 লিঙ্গ : পুৰুষ	CNS1585359 ফটো উপলব্ধ
409 নাম : মামণি কৰ্মকাৰ পিতাৰ নাম: অজয় কৰ্মকাৰ ঘৰ নং : 99 বয়স : 29 লিঙ্গ : মহিলা	CNS0266056 ফটো উপলব্ধ	410 নাম : বীতা কৰ্মকাৰ স্বামীৰ নাম: দীপক কৰ্মকাৰ ঘৰ নং : 99 বয়স : 27 লিঙ্গ : মহিলা	CIM0060350 ফটো উপলব্ধ	S 411 নাম : জৰী ফকন ভূঞা স্বামীৰ নাম: যদু ভূঞা ঘৰ নং : 99 বয়স : 45 লিঙ্গ : মহিলা	CNS0080184 ফটো উপলব্ধ
# 412 নাম : চুবাচ কৰ্মকাৰ পিতাৰ নাম: জীবন কৰ্মকাৰ ঘৰ নং : 100 বয়স : 72 লিঙ্গ : পুৰুষ	CNS0006547 ফটো উপলব্ধ	413 নাম : শকুন্তলা কৰ্মকাৰ স্বামীৰ নাম: সুভাচ কৰ্মকাৰ ঘৰ নং : 100 বয়স : 60 লিঙ্গ : মহিলা	CNS0006548 ফটো উপলব্ধ	414 নাম : মমি বড়া স্বামীৰ নাম: নিতুমনি বড়া ঘৰ নং : 100 বয়স : 35 লিঙ্গ : মহিলা	CNS1344758 ফটো উপলব্ধ
415 নাম : বিজয় কৰ্মকাৰ পিতাৰ নাম: সুভাষ কৰ্মকাৰ ঘৰ নং : 100 বয়স : 33 লিঙ্গ : পুৰুষ	CNS0238683 ফটো উপলব্ধ	416 নাম : তাৰামণি কৰ্মকাৰ স্বামীৰ নাম: বিজয় কৰ্মকাৰ ঘৰ নং : 100 বয়স : 29 লিঙ্গ : মহিলা	CIM0000687 ফটো উপলব্ধ	417 নাম : জীবল্যাল কৰ্মকাৰ পিতাৰ নাম: সৰুবা কৰ্মকাৰ ঘৰ নং : 101 বয়স : 70 লিঙ্গ : পুৰুষ	CNS0006549 ফটো উপলব্ধ
418 নাম : লক্ষী কৰ্মকাৰ স্বামীৰ নাম: জীবল্যাল কৰ্মকাৰ ঘৰ নং : 101 বয়স : 65 লিঙ্গ : মহিলা	CNS0006550 ফটো উপলব্ধ	419 নাম : অৰুণ কৰ্মকাৰ পিতাৰ নাম: জীবনল্যাল কৰ্মকাৰ ঘৰ নং : 101 বয়স : 37 লিঙ্গ : পুৰুষ	CNS0006551 ফটো উপলব্ধ	420 নাম : বিণা কৰ্মকাৰ স্বামীৰ নাম: অৰুণ কৰ্মকাৰ ঘৰ নং : 101 বয়স : 31 লিঙ্গ : মহিলা	CNS0159129 ফটো উপলব্ধ



421 নাম : ব্ৰজেন কৰ্মকাৰ পিতাৰ নাম: বেংটা কৰ্মকাৰ ঘৰ নং : ১০২ বয়স : 60 লিঙ্গ : পুৰুষ	CNS0006553 ফটো উপলব্ধ	422 নাম : দিপালী কামাৰ স্বামীৰ নাম: ব্ৰজেন কৰ্মকাৰ ঘৰ নং : ১০২ বয়স : 50 লিঙ্গ : মহিলা	CNS0006554 ফটো উপলব্ধ	423 নাম : ৰূপালী কৰ্মকাৰ পিতাৰ নাম: চমাবু কৰ্মকাৰ ঘৰ নং : ১০২ বয়স : 45 লিঙ্গ : মহিলা	CNS0006555 ফটো উপলব্ধ
S 424 নাম : অনামিকা কৰ্মকাৰ পিতাৰ নাম: ব্ৰজেন কৰ্মকাৰ ঘৰ নং : ১০২ বয়স : 23 লিঙ্গ : মহিলা	CNS0411389 ফটো উপলব্ধ	425 নাম : কৈলাশ কৰ্মকাৰ পিতাৰ নাম: ব্ৰজেন কৰ্মকাৰ ঘৰ নং : 102 বয়স : 21 লিঙ্গ : পুৰুষ	CIM0013177 ফটো উপলব্ধ	426 নাম : কৰন কৰ্মকাৰ পিতাৰ নাম: চকৰু কৰ্মকাৰ ঘৰ নং : ১০২ক বয়স : 37 লিঙ্গ : পুৰুষ	CNS0262840 ফটো উপলব্ধ
E 427 নাম : প্ৰসাদ ৰবিদাস অন্যান্য: জয়মতী ৰবিদাস ঘৰ নং : ১০৩ বয়স : 60 লিঙ্গ : পুৰুষ	CNS0006556 ফটো উপলব্ধ	428 নাম : কুবৰী কৰ্মকাৰ স্বামীৰ নাম: লালবাবু কৰ্মকাৰ ঘৰ নং : ১০৪ বয়স : 70 লিঙ্গ : মহিলা	CNS0006557 ফটো উপলব্ধ	429 নাম : কমল কৰ্মকাৰ পিতাৰ নাম: লালবাবু কৰ্মকাৰ ঘৰ নং : ১০৪ বয়স : 50 লিঙ্গ : পুৰুষ	CNS0006558 ফটো উপলব্ধ
430 নাম : গীতা কৰ্মকাৰ স্বামীৰ নাম: কমলা কৰ্মকাৰ ঘৰ নং : ১০৪ বয়স : 45 লিঙ্গ : মহিলা	CNS0006559 ফটো উপলব্ধ	431 নাম : গোপাল কৰ্মকাৰ পিতাৰ নাম: কমল কৰ্মকাৰ ঘৰ নং : 104 বয়স : 24 লিঙ্গ : পুৰুষ	CIM0022996 ফটো উপলব্ধ	432 নাম : তুলসীমনি কৰ্মকাৰ স্বামীৰ নাম: গোপাল কৰ্মকাৰ ঘৰ নং : 104 বয়স : 23 লিঙ্গ : মহিলা	CIM0025395 ফটো উপলব্ধ
433 নাম : জ্যোতিশ কৰ্মকাৰ পিতাৰ নাম: কমল কৰ্মকাৰ ঘৰ নং : 104 বয়স : 22 লিঙ্গ : পুৰুষ	CNS3850229 ফটো উপলব্ধ	434 নাম : সুমিত্ৰা কৰ্মকাৰ স্বামীৰ নাম: পদ্মেশ্বৰ কৰ্মকাৰ ঘৰ নং : ১০৫ বয়স : 55 লিঙ্গ : মহিলা	CNS0006561 ফটো উপলব্ধ	435 নাম : দীপক কৰ্মকাৰ পিতাৰ নাম: মৃত পদ্মেশ্বৰ কৰ্মকাৰ ঘৰ নং : ১০৫ বয়স : 37 লিঙ্গ : পুৰুষ	CNS0283523 ফটো উপলব্ধ
436 নাম : দিপেন কৰ্মকাৰ পিতাৰ নাম: পদ্মেশ্বৰ কৰ্মকাৰ ঘৰ নং : 105 বয়স : 34 লিঙ্গ : পুৰুষ	CNS0004358 ফটো উপলব্ধ	437 নাম : সপ্না কৰ্মকাৰ স্বামীৰ নাম: দিপক কৰ্মকাৰ ঘৰ নং : ১০৫ বয়স : 34 লিঙ্গ : মহিলা	CNS0263020 ফটো উপলব্ধ	438 নাম : লীলাবন্ত ঘাটী পিতাৰ নাম: লক্ষীন্দৰ ঘাটী ঘৰ নং : ১০৮ বয়স : 55 লিঙ্গ : পুৰুষ	CNS0006562 ফটো উপলব্ধ
439 নাম : কুন্তী ঘাটী স্বামীৰ নাম: লীলাবন্ত ঘাটী ঘৰ নং : ১০৮ বয়স : 50 লিঙ্গ : মহিলা	CNS0006563 ফটো উপলব্ধ	440 নাম : দৰপদী ৰাই স্বামীৰ নাম: উমেশ ৰাই ঘৰ নং : ১১০ বয়স : 50 লিঙ্গ : মহিলা	CNS0006567 ফটো উপলব্ধ	441 নাম : গনেশ ৰায় পিতাৰ নাম: উনেশ ৰায় ঘৰ নং : 110 বয়স : 29 লিঙ্গ : পুৰুষ	CIM0010017 ফটো উপলব্ধ
442 নাম : পল্লবী ৰায় স্বামীৰ নাম: গনেশ ৰায় ঘৰ নং : 110 বয়স : 25 লিঙ্গ : মহিলা	CIM0010181 ফটো উপলব্ধ	443 নাম : সুস্মা ৰায় স্বামীৰ নাম: ৰাধেশ্যাম ৰায় ঘৰ নং : 110 বয়স : 23 লিঙ্গ : মহিলা	CIM0013292 ফটো উপলব্ধ	E 444 নাম : সৰস্বতী কৰ্মকাৰ স্বামীৰ নাম: চুটু কৰ্মকাৰ ঘৰ নং : ১১১ বয়স : ৭৭ লিঙ্গ : মহিলা	CNS1337833 ফটো উপলব্ধ
445 নাম : অনিল কৰ্মকাৰ পিতাৰ নাম: চুটু কৰ্মকাৰ ঘৰ নং : ১১১ বয়স : 50 লিঙ্গ : পুৰুষ	CNS0006568 ফটো উপলব্ধ	446 নাম : দুৰ্গামনি কৰ্মকাৰ স্বামীৰ নাম: অনিল কৰ্মকাৰ ঘৰ নং : ১১১ বয়স : 48 লিঙ্গ : মহিলা	CNS0006570 ফটো উপলব্ধ	447 নাম : সুৰেশ কৰ্মকাৰ পিতাৰ নাম: অনিল কৰ্মকাৰ ঘৰ নং : 111 বয়স : 32 লিঙ্গ : পুৰুষ	CNS0246975 ফটো উপলব্ধ
448 নাম : দিপালী কৰ্মকাৰ স্বামীৰ নাম: সুৰেশ কৰ্মকাৰ ঘৰ নং : 111 বয়স : 26 লিঙ্গ : মহিলা	CIM0003863 ফটো উপলব্ধ	449 নাম : ৰাজু তাতী পিতাৰ নাম: শ্ৰেয় তাতী ঘৰ নং : ১১২ বয়স : 60 লিঙ্গ : পুৰুষ	CNS0006571 ফটো উপলব্ধ	450 নাম : কুসুম ভূঞা স্বামীৰ নাম: পুনিতলাল ভূঞা ঘৰ নং : ১১৩ বয়স : 45 লিঙ্গ : মহিলা	CNS0006573 ফটো উপলব্ধ



451 নাম : দেব ভূঞা পিতাৰ নাম: পুনীলাল ভূঞা ঘৰ নং : 113 বয়স : 24 লিঙ্গ : পুৰুষ	CIM0003848 ফটো উপলব্ধ	452 নাম : লক্ষী ভূঞা স্বামীৰ নাম: দেব ভূঞা ঘৰ নং : 113 বয়স : 23 লিঙ্গ : মহিলা	CIM0000976 ফটো উপলব্ধ	453 নাম : ভাগীৰথ তাতি পিতাৰ নাম: কুশ তাতি ঘৰ নং : 118 বয়স : 40 লিঙ্গ : পুৰুষ	CNS0006574 ফটো উপলব্ধ
454 নাম : বন্দনা নায়ক স্বামীৰ নাম: বিদ্যাধৰ নায়ক ঘৰ নং : 116 বয়স : 68 লিঙ্গ : মহিলা	CNS0006575 ফটো উপলব্ধ	E 455 নাম : গুণধৰ নায়ক পিতাৰ নাম: বিদ্যাধৰ নায়ক ঘৰ নং : 116 বয়স : 49 লিঙ্গ : পুৰুষ	CNS1345546 ফটো উপলব্ধ	456 নাম : অজীত নায়ক পিতাৰ নাম: বিদ্যাধৰ নায়ক ঘৰ নং : 116 বয়স : 45 লিঙ্গ : পুৰুষ	CNS0006576 ফটো উপলব্ধ
457 নাম : জীতেন নায়ক পিতাৰ নাম: বিদ্যাধৰ নায়ক ঘৰ নং : 116 বয়স : 43 লিঙ্গ : পুৰুষ	CNS0006579 ফটো উপলব্ধ	458 নাম : মীনা নায়ক স্বামীৰ নাম: অজীত নায়ক ঘৰ নং : 116 বয়স : 43 লিঙ্গ : মহিলা	CNS0006578 ফটো উপলব্ধ	R 459 নাম : সনচিত নায়ক মাতৃৰ নাম: কন্দনা নায়ক ঘৰ নং : 116 বয়স : 41 লিঙ্গ : পুৰুষ	CNS0006580 ফটো উপলব্ধ
R 460 নাম : সোনালী নায়ক স্বামীৰ নাম: জীতেন নায়ক ঘৰ নং : 116 বয়স : 40 লিঙ্গ : মহিলা	CNS0006581 ফটো উপলব্ধ	461 নাম : সোণালী নায়ক স্বামীৰ নাম: গুণধৰ নায়ক ঘৰ নং : 116 বয়স : 39 লিঙ্গ : মহিলা	CNS0006582 ফটো উপলব্ধ	E 462 নাম : সৰস্বতী নায়ক স্বামীৰ নাম: সনচিত নায়ক ঘৰ নং : 116 বয়স : 32 লিঙ্গ : মহিলা	CNS0006583 ফটো উপলব্ধ
463 নাম : বুলবলি নায়ক পিতাৰ নাম: অজীত নায়ক ঘৰ নং : 116 বয়স : 24 লিঙ্গ : মহিলা	CIM0093013 ফটো উপলব্ধ	464 নাম : লক্ষ্মন নায়ক পিতাৰ নাম: গুণধৰ নায়ক ঘৰ নং : 116 বয়স : 22 লিঙ্গ : পুৰুষ	CIM0001024 ফটো উপলব্ধ	E 465 নাম : বুধনী তাতি স্বামীৰ নাম: লব তাতি ঘৰ নং : 119 বয়স : 70 লিঙ্গ : মহিলা	CNS0006584 ফটো উপলব্ধ
E 466 নাম : বিষ্ণু তাতি পিতাৰ নাম: লব তাতি ঘৰ নং : 119 বয়স : 45 লিঙ্গ : পুৰুষ	CNS1338029 ফটো উপলব্ধ	S 467 নাম : জোনালী বুঢ়াগোঁহাই স্বামীৰ নাম: অংকুৰ বুঢ়াগোঁহাই ঘৰ নং : 117 বয়স : 126 লিঙ্গ : মহিলা	CNS0164855 ফটো উপলব্ধ	R 468 নাম : কৰণ শাহ পিতাৰ নাম: ভুবন শাহ ঘৰ নং : 119 বয়স : 24 লিঙ্গ : পুৰুষ	CNS0371856 ফটো উপলব্ধ
E 469 নাম : অনন্দ ৰায় পিতাৰ নাম: কামেশ্বৰ ৰায় ঘৰ নং : 118 বয়স : 70 লিঙ্গ : পুৰুষ	CNS0006585 ফটো উপলব্ধ	470 নাম : মীনা ৰাই স্বামীৰ নাম: অনন্দ ৰায় ঘৰ নং : 118 বয়স : 65 লিঙ্গ : মহিলা	CNS0006586 ফটো উপলব্ধ	471 নাম : বীনন্ডয় ৰাই পিতাৰ নাম: আনন্দ ৰায় ঘৰ নং : 118 বয়স : 45 লিঙ্গ : পুৰুষ	CNS0006587 ফটো উপলব্ধ
472 নাম : প্ৰতাপ ৰাই পিতাৰ নাম: আনন্দ ৰায় ঘৰ নং : 118 বয়স : 42 লিঙ্গ : পুৰুষ	CNS0006588 ফটো উপলব্ধ	473 নাম : মণিকা ৰায় স্বামীৰ নাম: সুনিল ৰায় ঘৰ নং : 118 বয়স : 34 লিঙ্গ : মহিলা	CNS0006590 ফটো উপলব্ধ	474 নাম : মৰমী ৰায় স্বামীৰ নাম: বিজয় ৰায় ঘৰ নং : 118 বয়স : 32 লিঙ্গ : মহিলা	CNS0263582 ফটো উপলব্ধ
475 নাম : কালিচৰন ৰবিদাস মাতৃৰ নাম: বিনা ৰবিদাস ঘৰ নং : 119 বয়স : 34 লিঙ্গ : পুৰুষ	CNS1585393 ফটো উপলব্ধ	R 476 নাম : জুবোদা বেগম স্বামীৰ নাম: চহিদুৰ ৰহমান ঘৰ নং : 120 বয়স : 37 লিঙ্গ : মহিলা	CNS1585257 ফটো উপলব্ধ	477 নাম : গৌৰি তাতি স্বামীৰ নাম: গৌতম তাতি ঘৰ নং : 120 বয়স : 32 লিঙ্গ : মহিলা	CNS0364026 ফটো উপলব্ধ
R 478 নাম : আয়ব আলি পিতাৰ নাম: মট আলি ঘৰ নং : 120 বয়স : 28 লিঙ্গ : পুৰুষ	CNS0166579 ফটো উপলব্ধ	479 নাম : গৌতম তাতি পিতাৰ নাম: চাহেবৰাম তাতি ঘৰ নং : 120 বয়স : 39 লিঙ্গ : পুৰুষ	CNS0263541 ফটো উপলব্ধ	E 480 নাম : জাগু ভূঞা পিতাৰ নাম: বনীৰাম ভূঞা ঘৰ নং : 121 বয়স : 81 লিঙ্গ : পুৰুষ	CNS0006593 ফটো উপলব্ধ



481 নাম : আঘোনী তাতী স্বামীৰ নাম: মিছৰী তাতী ঘৰ নং : ১২৩ বয়স : 75 লিঙ্গ : মহিলা	CNS0006595 ফটো উপলব্ধ	E 482 নাম : নাৰায়ন ধনঞ্জয় মাতৃৰ নাম: আঘোনী তাতী ঘৰ নং : ১২৩ বয়স : 50 লিঙ্গ : পুৰুষ	CNS0006596 ফটো উপলব্ধ	483 নাম : লক্ষী ভূমিজ স্বামীৰ নাম: অজয় ভূমিজ ঘৰ নং : ১২৩ বয়স : 33 লিঙ্গ : মহিলা	CNS0364323 ফটো উপলব্ধ
S 484 নাম : অপৰাজিতা দাস পিতাৰ নাম: অন্নন্ত দাস ঘৰ নং : 123 বয়স : 28 লিঙ্গ : মহিলা	CNS0248047 ফটো উপলব্ধ	S 485 নাম : অলকানন্দা দাস পিতাৰ নাম: অন্নন্ত দাস ঘৰ নং : ১২৩ বয়স : 26 লিঙ্গ : মহিলা	CNS0340067 ফটো উপলব্ধ	S 486 নাম : অনিৰ্বান দাস পিতাৰ নাম: অন্নন্ত দাস ঘৰ নং : ১২৩ বয়স : 21 লিঙ্গ : পুৰুষ	CIM0060228 ফটো উপলব্ধ
S 487 নাম : অনন্ত দাস পিতাৰ নাম: সদ্ৰানন্দ দাস ঘৰ নং : ১২৩ বয়স : 59 লিঙ্গ : পুৰুষ	CNS0006597 ফটো উপলব্ধ	S 488 নাম : পূৰ্ণিমা চান্দু দাস স্বামীৰ নাম: অনন্ত দাস ঘৰ নং : ১২৩ বয়স : 51 লিঙ্গ : মহিলা	CNS1338187 ফটো উপলব্ধ	489 নাম : বিৰছা কৰ্মকাৰ পিতাৰ নাম: চুনু কৰ্মকাৰ ঘৰ নং : ১২৪ বয়স : 80 লিঙ্গ : পুৰুষ	CNS1338198 ফটো উপলব্ধ
E 490 নাম : লক্ষী কৰ্মকাৰ স্বামীৰ নাম: বিৰছা কৰ্মকাৰ ঘৰ নং : ১২৪ বয়স : 75 লিঙ্গ : মহিলা	CNS0006598 ফটো উপলব্ধ	491 নাম : চাবন কৰ্মকাৰ পিতাৰ নাম: বিৰছা কৰ্মকাৰ ঘৰ নং : ১২৪ বয়স : 45 লিঙ্গ : পুৰুষ	CNS0006599 ফটো উপলব্ধ	492 নাম : সলিতা কৰ্মকাৰ স্বামীৰ নাম: শ্ৰবন কৰ্মকাৰ ঘৰ নং : ১২৪ বয়স : 42 লিঙ্গ : মহিলা	CNS0006600 ফটো উপলব্ধ
493 নাম : সঞ্জিব কৰ্মকাৰ পিতাৰ নাম: কাণ্টিক কৰ্মকাৰ ঘৰ নং : ১২৪ বয়স : 45 লিঙ্গ : পুৰুষ	CNS0006601 ফটো উপলব্ধ	#2 494 নাম : পুষ্পবতী কৰ্মকাৰ স্বামীৰ নাম: সঞ্জীৱ কৰ্মকাৰ ঘৰ নং : ১২৪ বয়স : 42 লিঙ্গ : মহিলা	CNS1338245 ফটো উপলব্ধ	495 নাম : মালতী ৰবিদাস স্বামীৰ নাম: মহেন্দ্ৰ ৰবিদাস ঘৰ নং : ১২৫ বয়স : 55 লিঙ্গ : মহিলা	CNS0006603 ফটো উপলব্ধ
496 নাম : সুনিতা ঘাটোৱাৰ স্বামীৰ নাম: নাৰায়ণ ঘাটোৱাৰ ঘৰ নং : ১২৬ বয়স : 30 লিঙ্গ : মহিলা	CNS0381947 ফটো উপলব্ধ	497 নাম : ফুলেশ্বৰ ভূমিজ পিতাৰ নাম: বনোবা ভূমিজ ঘৰ নং : ১২৭ বয়স : 40 লিঙ্গ : পুৰুষ	CNS0006607 ফটো উপলব্ধ	498 নাম : দেবানন্দ তাতী পিতাৰ নাম: ভৰত তাতী ঘৰ নং : ১২৮ বয়স : 70 লিঙ্গ : পুৰুষ	CNS0006608 ফটো উপলব্ধ
499 নাম : মালতী তাতী স্বামীৰ নাম: দেবানন্দ তাতী ঘৰ নং : ১২৮ বয়স : 65 লিঙ্গ : মহিলা	CNS0006609 ফটো উপলব্ধ	500 নাম : গিৰধাৰী তাঁতী পিতাৰ নাম: দেবানন্দ তাঁতী ঘৰ নং : 128 বয়স : 42 লিঙ্গ : পুৰুষ	CIM0003855 ফটো উপলব্ধ	501 নাম : অন তাতী স্বামীৰ নাম: খগেশ্বৰ তাতী ঘৰ নং : ১২৮ বয়স : 39 লিঙ্গ : মহিলা	CNS0006611 ফটো উপলব্ধ
E 502 নাম : গুল্টু উৰাং পিতাৰ নাম: দিগ্ৰাজ উৰাং ঘৰ নং : ১৩০ বয়স : 75 লিঙ্গ : পুৰুষ	CNS0006612 ফটো উপলব্ধ	503 নাম : ধৰ্মী উৰাং স্বামীৰ নাম: গুল্টু উৰাং ঘৰ নং : ১৩০ বয়স : 70 লিঙ্গ : মহিলা	CNS0006613 ফটো উপলব্ধ	504 নাম : সঞ্জয় উৰাং পিতাৰ নাম: গুল্টু উৰাং ঘৰ নং : ১৩০ বয়স : 45 লিঙ্গ : পুৰুষ	CNS0006614 ফটো উপলব্ধ
505 নাম : অনিতা উৰাং স্বামীৰ নাম: সঞ্জয় উৰাং ঘৰ নং : ১৩০ বয়স : 42 লিঙ্গ : মহিলা	CNS0006615 ফটো উপলব্ধ	506 নাম : তপন উৰাং পিতাৰ নাম: গুল্টু উৰাং ঘৰ নং : ১৩০ বয়স : 42 লিঙ্গ : পুৰুষ	CNS0006616 ফটো উপলব্ধ	E 507 নাম : লক্ষেশ্বৰ উৰাং পিতাৰ নাম: গুল্টু উৰাং ঘৰ নং : ১৩০ বয়স : 42 লিঙ্গ : পুৰুষ	CNS0006617 ফটো উপলব্ধ
R 508 নাম : মুন উৰাং স্বামীৰ নাম: লক্ষেশ্বৰ উৰাং ঘৰ নং : ১৩০ বয়স : 89 লিঙ্গ : মহিলা	CNS0006618 ফটো উপলব্ধ	R 509 নাম : বেলমতি উৰাং স্বামীৰ নাম: তপন উৰাং ঘৰ নং : ১৩০ বয়স : 34 লিঙ্গ : মহিলা	CNS0006620 ফটো উপলব্ধ	510 নাম : গোপাল উৰাং পিতাৰ নাম: সঞ্জয় উৰাং ঘৰ নং : 130 বয়স : 21 লিঙ্গ : পুৰুষ	CIM0017152 ফটো উপলব্ধ



511 নাম : তুলসী ভূমিজ পিতাৰ নাম: তৰুণ ভূমিজ ঘৰ নং : ১৩১ বয়স : 32 লিঙ্গ : পুৰুষ	CNS0250241 ফটো উপলব্ধ	S 512 নাম : পুলক বৰুৱা পিতাৰ নাম: ৰোহেশ্বৰ বৰুৱা ঘৰ নং : 18 বয়স : 30 লিঙ্গ : পুৰুষ	CNS0169755 ফটো উপলব্ধ	R 513 নাম : জাহ্নবী বৰুৱা পিতাৰ নাম: ৰোহেশ্বৰ বৰুৱা ঘৰ নং : 18 বয়স : 28 লিঙ্গ : মহিলা	CNS0169789 ফটো উপলব্ধ
514 নাম : সাবিত্ৰী ভূমিজ স্বামীৰ নাম: তুলসী ভূমিজ ঘৰ নং : ১৩১ বয়স : 27 লিঙ্গ : মহিলা	CNS0250191 ফটো উপলব্ধ	515 নাম : দিপক ভূমিজ পিতাৰ নাম: তৰুণ ভূমিজ ঘৰ নং : ১৩১ বয়স : 26 লিঙ্গ : পুৰুষ	CNS0411231 ফটো উপলব্ধ	516 নাম : পিনা ভূমিজ পিতাৰ নাম: তৰুণ ভূমিজ ঘৰ নং : 131 বয়স : 22 লিঙ্গ : মহিলা	CIM0063982 ফটো উপলব্ধ
517 নাম : লবগন ভূমিজ পিতাৰ নাম: বনোৰা ভূমিজ ঘৰ নং : ১৩২ বয়স : 65 লিঙ্গ : পুৰুষ	CNS0006624 ফটো উপলব্ধ	518 নাম : দৰ্পণ ভূমিজ পিতাৰ নাম: লাগবন ভূমিজ ঘৰ নং : ১৩২ বয়স : 48 লিঙ্গ : পুৰুষ	CNS0411215 ফটো উপলব্ধ	E 519 নাম : বীৰপন ভূমিজ পিতাৰ নাম: লক্ষ্মী ভূমিজ ঘৰ নং : ১৩২ বয়স : 42 লিঙ্গ : পুৰুষ	CNS0006625 ফটো উপলব্ধ
520 নাম : অঞ্জলী ভূমিজ স্বামীৰ নাম: বীৰপন ভূমিজ ঘৰ নং : ১৩২ বয়স : 40 লিঙ্গ : মহিলা	CNS0006626 ফটো উপলব্ধ	521 নাম : ৰাধিকা ভূমিজ স্বামীৰ নাম: নিৰ্মল ভূমিজ ঘৰ নং : ১৩২ বয়স : 32 লিঙ্গ : মহিলা	CNS0462093 ফটো উপলব্ধ	522 নাম : নিৰ্মল ভূমিজ পিতাৰ নাম: লবগন ভূমিজ ঘৰ নং : 132 বয়স : 26 লিঙ্গ : পুৰুষ	CIM0008102 ফটো উপলব্ধ
523 নাম : ৰোহেন ভূমিজ পিতাৰ নাম: অঞ্জলি ভূমিজ ঘৰ নং : 132 বয়স : 20 লিঙ্গ : পুৰুষ	CIM0010298 ফটো উপলব্ধ	E 524 নাম : চাহাগী উৰাং স্বামীৰ নাম: দেৱাৰু উৰাং ঘৰ নং : ১৩৩ বয়স : 60 লিঙ্গ : মহিলা	CNS0006629 ফটো উপলব্ধ	525 নাম : চাজন উৰাং পিতাৰ নাম: দেৱাৰু উৰাং ঘৰ নং : ১৩৩ বয়স : 36 লিঙ্গ : পুৰুষ	CNS0006630 ফটো উপলব্ধ
526 নাম : ডি ৰ উৰাং পিতাৰ নাম: জগৰনাথ উৰাং ঘৰ নং : ১৩৪ বয়স : 60 লিঙ্গ : পুৰুষ	CNS0006631 ফটো উপলব্ধ	527 নাম : গোপাল উৰাং পিতাৰ নাম: ডিমু উৰাং ঘৰ নং : ১৩৪ বয়স : 36 লিঙ্গ : পুৰুষ	CNS1585382 ফটো উপলব্ধ	#2 528 নাম : নিতা গড উৰাং স্বামীৰ নাম: গোপাল উৰাং ঘৰ নং : 134 বয়স : 32 লিঙ্গ : মহিলা	CNS0019695 ফটো উপলব্ধ
529 নাম : তুলন উৰাং পিতাৰ নাম: ডিব্ৰু উৰাং ঘৰ নং : 134 বয়স : 33 লিঙ্গ : পুৰুষ	CIM0006080 ফটো উপলব্ধ	530 নাম : ফুলমতী ভূমিজ স্বামীৰ নাম: লালবাবু ভূমিজ ঘৰ নং : ১৩৫ বয়স : 58 লিঙ্গ : মহিলা	CNS0006632 ফটো উপলব্ধ	531 নাম : ৰূপা ভূমিজ স্বামীৰ নাম: বগাধৰ ভূমিজ ঘৰ নং : ১৩৫ বয়স : 40 লিঙ্গ : মহিলা	CNS0456830 ফটো উপলব্ধ
E 532 নাম : বিদূৰ ভূমিজ মাতৃৰ নাম: ফুলমতী ভূমিজ ঘৰ নং : ১৩৫ বয়স : 38 লিঙ্গ : পুৰুষ	CNS1344554 ফটো উপলব্ধ	533 নাম : অজয় ভূমিজ পিতাৰ নাম: সঁমাৰু ভূমিজ ঘৰ নং : ১৩৫ বয়স : 36 লিঙ্গ : পুৰুষ	CNS0458273 ফটো উপলব্ধ	534 নাম : বৃধনী ভূমিজ স্বামীৰ নাম: বিজয় ভূমিজ ঘৰ নং : 135 বয়স : 31 লিঙ্গ : মহিলা	CIM0092965 ফটো উপলব্ধ
535 নাম : বিজয় ভূমিজ পিতাৰ নাম: চমাৰু ভূমিজ ঘৰ নং : ১৩৫ বয়স : 30 লিঙ্গ : পুৰুষ	CNS0463067 ফটো উপলব্ধ	536 নাম : ৰমেশ তাতী পিতাৰ নাম: ব্ৰহ্ম তাতী ঘৰ নং : ১৩৫ক বয়স : 60 লিঙ্গ : পুৰুষ	CNS0006633 ফটো উপলব্ধ	537 নাম : শকুন্তলা তাতী স্বামীৰ নাম: ৰমেশ তাতী ঘৰ নং : ১৩৫ক বয়স : 55 লিঙ্গ : মহিলা	CNS0006634 ফটো উপলব্ধ
E 538 নাম : চমাৰু তাতী পিতাৰ নাম: পুতালু তাতী ঘৰ নং : ১৩৫খ বয়স : 51 লিঙ্গ : পুৰুষ	CNS1338574 ফটো উপলব্ধ	539 নাম : মুন ৰবিদাস স্বামীৰ নাম: বসন্ত ৰবিদাস ঘৰ নং : ১৩৫গ বয়স : 42 লিঙ্গ : মহিলা	CNS0006637 ফটো উপলব্ধ	540 নাম : তিলেশ্বৰ তাঁতি পিতাৰ নাম: ৰমেশ তাতী ঘৰ নং : ১৩৫ক বয়স : 40 লিঙ্গ : পুৰুষ	CNS0006635 ফটো উপলব্ধ



541 নাম : গীতা তাতী স্বামীৰ নাম : তিলেশ্বৰ তাতী ঘৰ নং : ১৩৫ক বয়স : 38 লিঙ্গ : মহিলা	CNS0006636 ফটো উপলব্ধ	E 542 নাম : বুচা উৰাং পিতাৰ নাম : দুৰ্গা উৰাং ঘৰ নং : ১৩৭ বয়স : 78 লিঙ্গ : পুৰুষ	CNS0006638 ফটো উপলব্ধ	543 নাম : চালমী উৰাং স্বামীৰ নাম : বুচা উৰাং ঘৰ নং : ১৩৭ বয়স : 72 লিঙ্গ : মহিলা	CNS0006639 ফটো উপলব্ধ
R 544 নাম : ধমেন্দ্ৰ উৰাং পিতাৰ নাম : বুচা উৰাং ঘৰ নং : ১৩৭ বয়স : 43 লিঙ্গ : পুৰুষ	CNS0006640 ফটো উপলব্ধ	R 545 নাম : অনিতা উৰাং স্বামীৰ নাম : ধমেন্দ্ৰ উৰাং ঘৰ নং : ১৩৭ বয়স : 41 লিঙ্গ : মহিলা	CNS0006641 ফটো উপলব্ধ	546 নাম : চিৰতা উৰাং স্বামীৰ নাম : বুচা উৰাং ঘৰ নং : 137 বয়স : 34 লিঙ্গ : মহিলা	CNS0171447 ফটো উপলব্ধ
R 547 নাম : মিনাশ্ৰী চাছা স্বামীৰ নাম : বীৰেশ ঘৰ নং : ১৩৭ বয়স : 80 লিঙ্গ : মহিলা	CNS0467860 ফটো উপলব্ধ	548 নাম : ধৰম উৰাং পিতাৰ নাম : বিচা উৰাং ঘৰ নং : ১৩৭ বয়স : 26 লিঙ্গ : পুৰুষ	CNS0363804 ফটো উপলব্ধ	549 নাম : অনিমা উৰাং পিতাৰ নাম : বিচা উৰাং ঘৰ নং : ১৩৭ বয়স : 25 লিঙ্গ : মহিলা	CNS0363911 ফটো উপলব্ধ
550 নাম : সীমা উৰাং স্বামীৰ নাম : ধৰম উৰাং ঘৰ নং : ১৩৭ বয়স : 25 লিঙ্গ : মহিলা	CNS0363895 ফটো উপলব্ধ	E 551 নাম : দেবু উৰাং পিতাৰ নাম : চেনু উৰাং ঘৰ নং : ১৩৮ বয়স : 60 লিঙ্গ : পুৰুষ	CNS0006642 ফটো উপলব্ধ	552 নাম : নিৰ্মলা উৰাং স্বামীৰ নাম : দেবু উৰাং ঘৰ নং : ১৩৮ বয়স : 58 লিঙ্গ : মহিলা	CNS0006643 ফটো উপলব্ধ
553 নাম : শিৱনাথ উৰাং পিতাৰ নাম : দেবু উৰাং ঘৰ নং : ১৩৮ বয়স : 36 লিঙ্গ : পুৰুষ	CNS0274944 ফটো উপলব্ধ	554 নাম : লবিন উৰাং পিতাৰ নাম : দেবু উৰাং ঘৰ নং : ১৩৮ বয়স : 33 লিঙ্গ : পুৰুষ	CNS0262923 ফটো উপলব্ধ	555 নাম : মানক্ষী বৰগোহাঁই স্বামীৰ নাম : বিশ্বনাথ বৰগোহাঁই ঘৰ নং : ১৩৮ বয়স : 32 লিঙ্গ : মহিলা	CNS0238501 ফটো উপলব্ধ
556 নাম : এনঠনী উৰাং পিতাৰ নাম : দেবু উৰাং ঘৰ নং : ১৩৮ বয়স : 30 লিঙ্গ : পুৰুষ	CNS0274902 ফটো উপলব্ধ	557 নাম : কৰমি উৰাং স্বামীৰ নাম : লবিন উৰাং ঘৰ নং : ১৩৮ বয়স : 30 লিঙ্গ : মহিলা	CNS0238931 ফটো উপলব্ধ	558 নাম : পূজা উৰাং স্বামীৰ নাম : আন্তানি উৰাং ঘৰ নং : ১৩৮ বয়স : 28 লিঙ্গ : মহিলা	CNS0363986 ফটো উপলব্ধ
559 নাম : সীতা উৰাং স্বামীৰ নাম : শিৱনাথ উৰাং ঘৰ নং : 138 বয়স : 26 লিঙ্গ : মহিলা	CNS0378059 ফটো উপলব্ধ	E 560 নাম : লখু বৰুৱা পিতাৰ নাম : ৰামচন্দ্ৰ বৰুৱা ঘৰ নং : ১৩৯ বয়স : 80 লিঙ্গ : পুৰুষ	CNS0006644 ফটো উপলব্ধ	561 নাম : বৈজন্তী কৰুৱা স্বামীৰ নাম : লখু কৰুৱা ঘৰ নং : ১৩৯ বয়স : 78 লিঙ্গ : মহিলা	CNS1338687 ফটো উপলব্ধ
562 নাম : ৰহিম ভূমিজ পিতাৰ নাম : ৰামধন ভূমিজ ঘৰ নং : ১৪১ বয়স : 68 লিঙ্গ : পুৰুষ	CNS0006646 ফটো উপলব্ধ	563 নাম : পদাবতী ভূমিজ স্বামীৰ নাম : ৰহিম ভূমিজ ঘৰ নং : ১৪১ বয়স : 65 লিঙ্গ : মহিলা	CNS0006647 ফটো উপলব্ধ	564 নাম : পবন সিং ভূমিজ পিতাৰ নাম : ৰামধন ভূমিজ ঘৰ নং : ১৪১ বয়স : 57 লিঙ্গ : পুৰুষ	CNS0006648 ফটো উপলব্ধ
565 নাম : জীনা ভূমিজ স্বামীৰ নাম : পবন ভূমিজ ঘৰ নং : ১৪১ বয়স : 42 লিঙ্গ : মহিলা	CNS0006649 ফটো উপলব্ধ	566 নাম : গনেশ ভূমিজ পিতাৰ নাম : জগালু ভূমিজ ঘৰ নং : ১৪১ বয়স : 41 লিঙ্গ : পুৰুষ	CNS0363960 ফটো উপলব্ধ	567 নাম : গীতা ভূমিজ পিতাৰ নাম : ৰহিম ভূমিজ ঘৰ নং : ১৪১ বয়স : 39 লিঙ্গ : মহিলা	CNS0006650 ফটো উপলব্ধ
568 নাম : সুনিতা ভূমিজ স্বামীৰ নাম : গণেশ ভূমিজ ঘৰ নং : ১৪১ বয়স : 37 লিঙ্গ : মহিলা	CNS0239053 ফটো উপলব্ধ	569 নাম : মনোজ ভূমিজ পিতাৰ নাম : ৰহিম ভূমিজ ঘৰ নং : 141 বয়স : 31 লিঙ্গ : পুৰুষ	CNS0172866 ফটো উপলব্ধ	570 নাম : ধুন ভূমিজ পিতাৰ নাম : পবন ভূমিজ ঘৰ নং : 141 বয়স : 21 লিঙ্গ : মহিলা	CIM0002311 ফটো উপলব্ধ



571 নাম : আয়ুষ সিং ভূমিজ পিতাৰ নাম: পবন সিং ঘৰ নং : 141 বয়স : 20 লিঙ্গ : পুৰুষ	CIM0001057 ফটো উপলব্ধ	572 নাম : বিক্রম নাথক পিতাৰ নাম: লক্ষীন্দৰ নাথক ঘৰ নং : 182 বয়স : 48 লিঙ্গ : পুৰুষ	CNS0006652 ফটো উপলব্ধ	573 নাম : সীমা নাথক স্বামীৰ নাম: বিক্রম নাথক ঘৰ নং : 182 বয়স : 45 লিঙ্গ : মহিলা	CNS0006653 ফটো উপলব্ধ
574 নাম : জীতেন নাথক পিতাৰ নাম: লক্ষীন্দৰ নাথক ঘৰ নং : 182 বয়স : 43 লিঙ্গ : পুৰুষ	CNS0006654 ফটো উপলব্ধ	575 নাম : বিকি নাথক পিতাৰ নাম: বিক্রম নাথক ঘৰ নং : 182 বয়স : 26 লিঙ্গ : পুৰুষ	CNS0493981 ফটো উপলব্ধ	576 নাম : ববিতা নাথক স্বামীৰ নাম: বিকি নাথক ঘৰ নং : 182 বয়স : 26 লিঙ্গ : মহিলা	CNS0494021 ফটো উপলব্ধ
577 নাম : আলবিনা মাহিলী স্বামীৰ নাম: ইন্দ্ৰ মাহিলী ঘৰ নং : 188 বয়স : 70 লিঙ্গ : মহিলা	CNS0006656 ফটো উপলব্ধ	578 নাম : চান্তী ভূমিজ পিতাৰ নাম: বডু ভূমিজ ঘৰ নং : 188 বয়স : 30 লিঙ্গ : মহিলা	CNS0212712 ফটো উপলব্ধ	579 নাম : সোনি ভগত মাতৃৰ নাম: আলবিনা মাহিলী ঘৰ নং : 144 বয়স : 25 লিঙ্গ : পুৰুষ	CIM0001883 ফটো উপলব্ধ
580 নাম : কেচোৰী উৰাং স্বামীৰ নাম: প্ৰকাশ উৰাং ঘৰ নং : 186 বয়স : 71 লিঙ্গ : মহিলা	CNS0006657 ফটো উপলব্ধ	E 581 নাম : দুৰ্গেশ্বৰ উৰাং পিতাৰ নাম: প্ৰকাশ উৰাং ঘৰ নং : 186 বয়স : 38 লিঙ্গ : পুৰুষ	CNS1338836 ফটো উপলব্ধ	582 নাম : তুৰ উৰাং পিতাৰ নাম: কেশৰী উৰাং ঘৰ নং : 186 বয়স : 36 লিঙ্গ : পুৰুষ	CNS0006658 ফটো উপলব্ধ
583 নাম : বুমি ওৰাং স্বামীৰ নাম: দুৰ্গেশ্বৰ ওৰাং ঘৰ নং : 186 বয়স : 36 লিঙ্গ : মহিলা	CNS0441733 ফটো উপলব্ধ	584 নাম : বুকমিনি উৰাং স্বামীৰ নাম: চুবু উৰাং ঘৰ নং : 186 বয়স : 34 লিঙ্গ : মহিলা	CNS0006659 ফটো উপলব্ধ	E 585 নাম : অনিৰুদ্ধ উৰাং পিতাৰ নাম: দিননাথ উৰাং ঘৰ নং : 189 বয়স : 73 লিঙ্গ : পুৰুষ	CNS0006660 ফটো উপলব্ধ
E 586 নাম : বেণু উৰাং স্বামীৰ নাম: অনিৰুদ্ধ উৰাং ঘৰ নং : 189 বয়স : 70 লিঙ্গ : মহিলা	CNS1338858 ফটো উপলব্ধ	587 নাম : বাদল উৰাং পিতাৰ নাম: অনিৰুদ্ধ উৰাং ঘৰ নং : 147 বয়স : 33 লিঙ্গ : পুৰুষ	CNS0174607 ফটো উপলব্ধ	588 নাম : জোনমণি উৰাং স্বামীৰ নাম: বাদল উৰাং ঘৰ নং : 147 বয়স : 30 লিঙ্গ : মহিলা	CNS0174649 ফটো উপলব্ধ
E 589 নাম : মংগল বজক পিতাৰ নাম: মতিলাল বজক ঘৰ নং : 188 বয়স : 76 লিঙ্গ : পুৰুষ	CNS0006661 ফটো উপলব্ধ	E 590 নাম : সুমিত্ৰা বজক স্বামীৰ নাম: মংগল বজক ঘৰ নং : 188 বয়স : 70 লিঙ্গ : মহিলা	CNS0006662 ফটো উপলব্ধ	591 নাম : মুকন্দ বজক পিতাৰ নাম: মংগল বজক ঘৰ নং : 188 বয়স : 43 লিঙ্গ : পুৰুষ	CNS0006663 ফটো উপলব্ধ
592 নাম : গায়ত্ৰী বজক স্বামীৰ নাম: শিবাচৰন বজক ঘৰ নং : 181 বয়স : 40 লিঙ্গ : মহিলা	CNS0006665 ফটো উপলব্ধ	593 নাম : শিৰচৰন বজক পিতাৰ নাম: মংগল বজক ঘৰ নং : 181 বয়স : 40 লিঙ্গ : পুৰুষ	CNS0006664 ফটো উপলব্ধ	E 594 নাম : বিবি চন বজক অন্যান্য: মংগল বজক ঘৰ নং : 181 বয়স : 39 লিঙ্গ : মহিলা	CNS0006666 ফটো উপলব্ধ
E 595 নাম : লক্ষী বজক পিতাৰ নাম: মংগল বজক ঘৰ নং : 181 বয়স : 39 লিঙ্গ : মহিলা	CNS0006667 ফটো উপলব্ধ	596 নাম : সত্য তাতী পিতাৰ নাম: ভৰত তাতী ঘৰ নং : 150 বয়স : 56 লিঙ্গ : পুৰুষ	CNS0006669 ফটো উপলব্ধ	597 নাম : কল্পনা তাতী স্বামীৰ নাম: সত্য তাতী ঘৰ নং : 150 বয়স : 51 লিঙ্গ : মহিলা	CNS0006670 ফটো উপলব্ধ
598 নাম : বৃহিনা তাতী পিতাৰ নাম: অশোক তাতী ঘৰ নং : 150 বয়স : 20 লিঙ্গ : মহিলা	CIM0002550 ফটো উপলব্ধ	599 নাম : বিনাশ তাতী পিতাৰ নাম: অশোক তাতী ঘৰ নং : 150 বয়স : 25 লিঙ্গ : পুৰুষ	CIM0002557 ফটো উপলব্ধ	600 নাম : ভানুমতী নাথক পিতাৰ নাম: মৃত অশোক ঘৰ নং : 150 বয়স : 28 লিঙ্গ : মহিলা	CNS0283515 ফটো উপলব্ধ



601 নাম : দেবন্তী তাতি স্বামীৰ নাম : অশোক তাতি ঘৰ নং : ১৫০ক বয়স : 55 লিঙ্গ : মহিলা	CNS0006671 ফটো উপলব্ধ	602 নাম : বাধামণি তাতি স্বামীৰ নাম : বিচুক তাতি ঘৰ নং : ১৫০ক বয়স : 43 লিঙ্গ : মহিলা	CNS0006673 ফটো উপলব্ধ	603 নাম : ৰাজেশ গড় পিতাৰ নাম : সুকুৰমনি গড় ঘৰ নং : ১৫৬ বয়স : 55 লিঙ্গ : পুৰুষ	CNS1339011 ফটো উপলব্ধ
604 নাম : ৰেবতী গড় স্বামীৰ নাম : ৰাজেশ গড় ঘৰ নং : ১৫৬ বয়স : 50 লিঙ্গ : মহিলা	CNS1339022 ফটো উপলব্ধ	R 605 নাম : দিলীপ গড় অন্যান্য : ৰাজেশ গড় ঘৰ নং : ১৫৬ বয়স : 43 লিঙ্গ : পুৰুষ	CNS0006674 ফটো উপলব্ধ	606 নাম : দেবৰ গড় পিতাৰ নাম : ৰাজেশ গড় ঘৰ নং : 156 বয়স : 27 লিঙ্গ : পুৰুষ	CNS0478776 ফটো উপলব্ধ
607 নাম : সজনী গড় স্বামীৰ নাম : দেবৰু গড় ঘৰ নং : 156 বয়স : 25 লিঙ্গ : মহিলা	CNS0479030 ফটো উপলব্ধ	608 নাম : বাবলু গড় পিতাৰ নাম : ৰাজেশ গড় ঘৰ নং : 156 বয়স : 23 লিঙ্গ : পুৰুষ	CNS3865136 ফটো উপলব্ধ	609 নাম : সাবিত্ৰী কৰ্মকাৰ স্বামীৰ নাম : মোহন কৰ্মকাৰ ঘৰ নং : 156 বয়স : 67 লিঙ্গ : মহিলা	CNS0329920 ফটো উপলব্ধ
E 610 নাম : চন্দন ভূমিজ পিতাৰ নাম : ভূমুৰী ভূমিজ ঘৰ নং : ১৫৭ বয়স : 61 লিঙ্গ : পুৰুষ	CNS0006675 ফটো উপলব্ধ	611 নাম : বীনা ভূমিজ স্বামীৰ নাম : নকুল ভূমিজ ঘৰ নং : ১৫৭ বয়স : 60 লিঙ্গ : মহিলা	CNS0006677 ফটো উপলব্ধ	612 নাম : বিৰচমনি ভূমিজ স্বামীৰ নাম : চন্দন ভূমিজ ঘৰ নং : ১৫৭ বয়স : 50 লিঙ্গ : মহিলা	CNS0006679 ফটো উপলব্ধ
613 নাম : মনি কৰ্মকাৰ স্বামীৰ নাম : ৰাজু কৰ্মকাৰ ঘৰ নং : 157 বয়স : 38 লিঙ্গ : মহিলা	CIM0008235 ফটো উপলব্ধ	614 নাম : সবিতা ভূমিজ স্বামীৰ নাম : লালবাবু ভূমিজ ঘৰ নং : 157 বয়স : 36 লিঙ্গ : মহিলা	CIM0010223 ফটো উপলব্ধ	615 নাম : বুদ্ধ ভূমিজ মাতৃৰ নাম : বীনা ভূমিজ ঘৰ নং : ১৫৭ বয়স : 33 লিঙ্গ : পুৰুষ	CNS0006680 ফটো উপলব্ধ
616 নাম : শংকৰ গড় পিতাৰ নাম : চুকু গড় ঘৰ নং : ১৫৭ বয়স : 27 লিঙ্গ : পুৰুষ	CNS0411363 ফটো উপলব্ধ	617 নাম : চবীনা গড় স্বামীৰ নাম : শংকৰ গড় ঘৰ নং : ১৫৭ বয়স : 25 লিঙ্গ : মহিলা	CNS0411348 ফটো উপলব্ধ	618 নাম : শুভংকৰ ঘাটোৱাৰ পিতাৰ নাম : অৰুণ ঘাটোৱাৰ ঘৰ নং : ১৫৭ বয়স : 23 লিঙ্গ : পুৰুষ	CNS0408922 ফটো উপলব্ধ
619 নাম : ৰহিত কৰ্মকাৰ মাতৃৰ নাম : পৰনম কৰ্মকাৰ ঘৰ নং : 157 বয়স : 23 লিঙ্গ : পুৰুষ	CIM0148932 ফটো উপলব্ধ	620 নাম : নিকিতা কৰ্মকাৰ স্বামীৰ নাম : ৰহিত কৰ্মকাৰ ঘৰ নং : 157 বয়স : 21 লিঙ্গ : মহিলা	CIM0001016 ফটো উপলব্ধ	E 621 নাম : মহন কৰ্মকাৰ পিতাৰ নাম : খৰনা কৰ্মকাৰ ঘৰ নং : ১৫৭ বয়স : 80 লিঙ্গ : পুৰুষ	CNS0006684 ফটো উপলব্ধ
E 622 নাম : চুক গড় পিতাৰ নাম : চুক গড় ঘৰ নং : ১৫৭ক বয়স : 70 লিঙ্গ : পুৰুষ	CNS0006681 ফটো উপলব্ধ	E 623 নাম : লক্ষীমতী গড় স্বামীৰ নাম : চুক গড় ঘৰ নং : ১৫৭ক বয়স : 60 লিঙ্গ : মহিলা	CNS1339099 ফটো উপলব্ধ	624 নাম : অৰুণ ঘাটোৱাৰ পিতাৰ নাম : জাদু ঘাটোৱাৰ ঘৰ নং : ১৫৭খ বয়স : 57 লিঙ্গ : পুৰুষ	CNS0006682 ফটো উপলব্ধ
625 নাম : জোনালী ঘাটোৱাৰ স্বামীৰ নাম : অৰুণ ঘাটোৱাৰ ঘৰ নং : ১৫৭খ বয়স : 50 লিঙ্গ : মহিলা	CNS1339124 ফটো উপলব্ধ	626 নাম : গনেশ কৰ্মকাৰ পিতাৰ নাম : মহন কৰ্মকাৰ ঘৰ নং : ১৫৭ঙ বয়স : 50 লিঙ্গ : পুৰুষ	CNS0006685 ফটো উপলব্ধ	627 নাম : ৰাজন কৰ্মকাৰ পিতাৰ নাম : সুশিল কৰ্মকাৰ ঘৰ নং : ১৫৭ঘ বয়স : 42 লিঙ্গ : পুৰুষ	CNS0006683 ফটো উপলব্ধ
E 628 নাম : চুটমিনি কৰ্মকাৰ স্বামীৰ নাম : কান্তিক কৰ্মকাৰ ঘৰ নং : ১৫৭ঙ বয়স : 41 লিঙ্গ : মহিলা	CNS0006686 ফটো উপলব্ধ	629 নাম : বালকু ভূমিজ পিতাৰ নাম : চানিকা ভূমিজ ঘৰ নং : ১৬০ বয়স : 68 লিঙ্গ : পুৰুষ	CNS0006687 ফটো উপলব্ধ	E 630 নাম : বৃধনী ভূমিজ স্বামীৰ নাম : বালকু ভূমিজ ঘৰ নং : ১৬০ বয়স : 64 লিঙ্গ : মহিলা	CNS0006688 ফটো উপলব্ধ



631 নাম : সমুন্দৰ ভূমিজ পিতাৰ নাম: বালক ভূমিজ ঘৰ নং : 160 বয়স : 36 লিঙ্গ : পুৰুষ	CNS0330845 ফটো উপলব্ধ	632 নাম : কল্পনা ভূমিজ স্বামীৰ নাম: চুটু ভূমিজ ঘৰ নং : 160 বয়স : 34 লিঙ্গ : মহিলা	CNS0178269 ফটো উপলব্ধ	633 নাম : গংগা ভূমিজ স্বামীৰ নাম: সমুন্দৰ ভূমিজ ঘৰ নং : 160 বয়স : 33 লিঙ্গ : মহিলা	CNS0330811 ফটো উপলব্ধ
634 নাম : অনিমা ভূমিজ স্বামীৰ নাম: লখেশ্বৰ ভূমিজ ঘৰ নং : 160 বয়স : 31 লিঙ্গ : মহিলা	CNS0330886 ফটো উপলব্ধ	635 নাম : লখেশ্বৰ ভূমিজ পিতাৰ নাম: বালক ভূমিজ ঘৰ নং : 160 বয়স : 31 লিঙ্গ : পুৰুষ	CNS0431981 ফটো উপলব্ধ	636 নাম : সুকদেউ কৰ্মকাৰ পিতাৰ নাম: মংগল কৰ্মকাৰ ঘৰ নং : 161 বয়স : 66 লিঙ্গ : পুৰুষ	CNS0006689 ফটো উপলব্ধ
637 নাম : দয়ামণি কৰ্মকাৰ স্বামীৰ নাম: সুকদেউ কৰ্মকাৰ ঘৰ নং : 161 বয়স : 60 লিঙ্গ : মহিলা	CNS0006690 ফটো উপলব্ধ	638 নাম : মমী কৰ্মকাৰ স্বামীৰ নাম: আচাৰ কৰ্মকাৰ ঘৰ নং : 161 বয়স : 37 লিঙ্গ : মহিলা	CNS1585188 ফটো উপলব্ধ	639 নাম : আশৰ কৰ্মকাৰ পিতাৰ নাম: সুকদেউ কৰ্মকাৰ ঘৰ নং : 161 বয়স : 34 লিঙ্গ : পুৰুষ	CNS0178459 ফটো উপলব্ধ
640 নাম : সুধিৰ বৰুৱা পিতাৰ নাম: সুশান্ত বৰুৱা ঘৰ নং : 166 বয়স : 73 লিঙ্গ : পুৰুষ	CNS0006691 ফটো উপলব্ধ	641 নাম : মায়া বৰুৱা স্বামীৰ নাম: সুধিৰ বৰুৱা ঘৰ নং : 166 বয়স : 68 লিঙ্গ : মহিলা	CNS0006692 ফটো উপলব্ধ	642 নাম : চিলা বৰুৱা পিতাৰ নাম: সুধিৰ বৰুৱা ঘৰ নং : 166 বয়স : 46 লিঙ্গ : মহিলা	CNS0006693 ফটো উপলব্ধ
643 নাম : প্ৰদীপ বৰুৱা পিতাৰ নাম: সুধিৰ বৰুৱা ঘৰ নং : 166 বয়স : 44 লিঙ্গ : পুৰুষ	CNS0006694 ফটো উপলব্ধ	644 নাম : টিকেণ বৰুৱা পিতাৰ নাম: সুধিৰ বৰুৱা ঘৰ নং : 166 বয়স : 42 লিঙ্গ : পুৰুষ	CNS0006695 ফটো উপলব্ধ	645 নাম : শৈলেন বৰুৱা পিতাৰ নাম: সুধিৰ বৰুৱা ঘৰ নং : 166 বয়স : 37 লিঙ্গ : পুৰুষ	CNS0006696 ফটো উপলব্ধ
646 নাম : ভক্তপ্ৰীয়া ডেকা স্বামীৰ নাম: প্ৰদীপ বৰুৱা ঘৰ নং : 166 বয়স : 35 লিঙ্গ : মহিলা	CNS0361659 ফটো উপলব্ধ	647 নাম : সমীৰণ গগৈ পিতাৰ নাম: লুহিত গগৈ ঘৰ নং : 166ক বয়স : 37 লিঙ্গ : পুৰুষ	CNS0441139 ফটো উপলব্ধ	E 648 নাম : সুখলাল কৰ্মকাৰ পিতাৰ নাম: মংগল কৰ্মকাৰ ঘৰ নং : 169 বয়স : 65 লিঙ্গ : পুৰুষ	CNS0006697 ফটো উপলব্ধ
649 নাম : কলাবতী কৰ্মকাৰ স্বামীৰ নাম: সুখলাল কৰ্মকাৰ ঘৰ নং : 169 বয়স : 58 লিঙ্গ : মহিলা	CNS0006698 ফটো উপলব্ধ	650 নাম : জোনমনি কৰ্মকাৰ স্বামীৰ নাম: বিক্ৰম কৰ্মকাৰ ঘৰ নং : 167 বয়স : 22 লিঙ্গ : মহিলা	CIM0106450 ফটো উপলব্ধ	651 নাম : মামণি কৰ্মকাৰ স্বামীৰ নাম: ধনি কৰ্মকাৰ ঘৰ নং : 168 বয়স : 32 লিঙ্গ : মহিলা	CNS0330589 ফটো উপলব্ধ
652 নাম : সুমন কৰ্মকাৰ স্বামীৰ নাম: ৰবি কৰ্মকাৰ ঘৰ নং : 168ক বয়স : 32 লিঙ্গ : মহিলা	CNS0179549 ফটো উপলব্ধ	653 নাম : ৰীতা কৰ্মকাৰ স্বামীৰ নাম: মহন কৰ্মকাৰ ঘৰ নং : 168ক বয়স : 65 লিঙ্গ : মহিলা	CNS0006699 ফটো উপলব্ধ	654 নাম : বীনা কৰ্মকাৰ স্বামীৰ নাম: গোলাপ কৰ্মকাৰ ঘৰ নং : 168ক বয়স : 60 লিঙ্গ : মহিলা	CNS0006700 ফটো উপলব্ধ
655 নাম : ৰবি কৰ্মকাৰ পিতাৰ নাম: মহন কৰ্মকাৰ ঘৰ নং : 168ক বয়স : 40 লিঙ্গ : পুৰুষ	CNS0006701 ফটো উপলব্ধ	E 656 নাম : পৰেশ কাহাৰ পিতাৰ নাম: ৰামচৰণ কাহাৰ ঘৰ নং : 169 বয়স : 75 লিঙ্গ : পুৰুষ	CNS0006702 ফটো উপলব্ধ	E 657 নাম : লক্ষী কাহাৰ স্বামীৰ নাম: পৰেশ কাহাৰ ঘৰ নং : 169 বয়স : 68 লিঙ্গ : মহিলা	CNS0006703 ফটো উপলব্ধ
658 নাম : মীৰা কাহাৰ স্বামীৰ নাম: গঙ্গাৰাম কাহাৰ ঘৰ নং : 169 বয়স : 48 লিঙ্গ : মহিলা	CNS0006704 ফটো উপলব্ধ	659 নাম : প্ৰীতি কৰ্মকাৰ স্বামীৰ নাম: ৰাজা কৰ্মকাৰ ঘৰ নং : 169 বয়স : 25 লিঙ্গ : মহিলা	CIM0002238 ফটো উপলব্ধ	660 নাম : হৰোমন কাহাৰ পিতাৰ নাম: গঙ্গাৰাম কাহাৰ ঘৰ নং : 169 বয়স : 21 লিঙ্গ : পুৰুষ	CIM0155002 ফটো উপলব্ধ



<p>E 661 CNS0006705 নাম : সুৰজলাল তাতী পিতাৰ নাম: বিনোদ তাতী ঘৰ নং : ১৭০ বয়স : 65 লিঙ্গ : পুৰুষ ফটো উপলব্ধ</p>	<p>E 662 CNS0006706 নাম : কুন্তী তাতী স্বামীৰ নাম: সুৰজলাল তাতী ঘৰ নং : ১৭০ বয়স : 60 লিঙ্গ : মহিলা ফটো উপলব্ধ</p>	<p>663 CNS0006707 নাম : আনন্দ তাতী অন্যান্য: বিনোদ তাতী ঘৰ নং : ১৭১ বয়স : 60 লিঙ্গ : পুৰুষ ফটো উপলব্ধ</p>
<p>664 CNS0006708 নাম : অনীল তাতী পিতাৰ নাম: আনন্দ তাতী ঘৰ নং : ১৭১ বয়স : 40 লিঙ্গ : পুৰুষ ফটো উপলব্ধ</p>	<p>665 CNS1585177 নাম : বীনা তাতী স্বামীৰ নাম: অনিল তাতী ঘৰ নং : ১৭১ বয়স : 36 লিঙ্গ : মহিলা ফটো উপলব্ধ</p>	<p>666 CNS0006709 নাম : যসুদা তাতী স্বামীৰ নাম: ৰবি তাতী ঘৰ নং : ১৭২ বয়স : 68 লিঙ্গ : মহিলা ফটো উপলব্ধ</p>
<p>667 CNS0006710 নাম : জনতা তাতী পিতাৰ নাম: ৰবি তাতী ঘৰ নং : ১৭২ বয়স : 46 লিঙ্গ : পুৰুষ ফটো উপলব্ধ</p>	<p>668 CNS0006711 নাম : অনজলি তাতী স্বামীৰ নাম: জনতা তাতী ঘৰ নং : ১৭২ বয়স : 44 লিঙ্গ : মহিলা ফটো উপলব্ধ</p>	<p>669 CNS0006712 নাম : মণ্ট তাতী পিতাৰ নাম: ৰবি তাতী ঘৰ নং : ১৭২ বয়স : 40 লিঙ্গ : পুৰুষ ফটো উপলব্ধ</p>
<p>670 CNS0329698 নাম : ৰাজু কৰুৱা পিতাৰ নাম: লালু কৰুৱা ঘৰ নং : ১৭২ বয়স : 40 লিঙ্গ : পুৰুষ ফটো উপলব্ধ</p>	<p>671 CNS0316901 নাম : সীমা কৰুৱা স্বামীৰ নাম: ৰাজু কৰুৱা ঘৰ নং : ১৭২ বয়স : 35 লিঙ্গ : মহিলা ফটো উপলব্ধ</p>	<p>672 CIM0008227 নাম : কমল কৰ্মকাৰ পিতাৰ নাম: চন্দ্ৰ কৰ্মকাৰ ঘৰ নং : 172 বয়স : 34 লিঙ্গ : পুৰুষ ফটো উপলব্ধ</p>
<p>673 CIM0000893 নাম : বুলবলি কৰ্মকাৰ স্বামীৰ নাম: কমল কৰ্মকাৰ ঘৰ নং : 172 বয়স : 30 লিঙ্গ : মহিলা ফটো উপলব্ধ</p>	<p>674 CNS0489476 নাম : লোহিত তাতী পিতাৰ নাম: জনতা তাতী ঘৰ নং : ১৭২ বয়স : 22 লিঙ্গ : পুৰুষ ফটো উপলব্ধ</p>	<p>E 675 CNS0006713 নাম : সুন্দৰ কৰ্মকাৰ পিতাৰ নাম: অধ্যা কৰ্মকাৰ ঘৰ নং : ১৭২ বয়স : 68 লিঙ্গ : পুৰুষ ফটো উপলব্ধ</p>
<p>E 676 CNS0006715 নাম : সৰমিনি কৰুৱা স্বামীৰ নাম: লালু কৰুৱা ঘৰ নং : ১৭২ বয়স : 65 লিঙ্গ : মহিলা ফটো উপলব্ধ</p>	<p>E 677 CNS0006714 নাম : চাকতলী কৰ্মকাৰ স্বামীৰ নাম: সুন্দৰ কৰ্মকাৰ ঘৰ নং : ১৭২ বয়স : 62 লিঙ্গ : মহিলা ফটো উপলব্ধ</p>	<p>E 678 CNS0006716 নাম : জেঠ কৰ্মকাৰ পিতাৰ নাম: বুতৰো কৰ্মকাৰ ঘৰ নং : ১৭৩ বয়স : 80 লিঙ্গ : পুৰুষ ফটো উপলব্ধ</p>
<p>679 CNS0006717 নাম : চমাৰী কৰ্মকাৰ স্বামীৰ নাম: জেঠ কৰ্মকাৰ ঘৰ নং : ১৭৩ বয়স : 75 লিঙ্গ : মহিলা ফটো উপলব্ধ</p>	<p>E 680 CNS0006719 নাম : বগী কৰুৱা স্বামীৰ নাম: খুদিৰাম কৰুৱা ঘৰ নং : ১৭৩ বয়স : 68 লিঙ্গ : মহিলা ফটো উপলব্ধ</p>	<p>681 CNS0181388 নাম : ভাৰতী গগৈ স্বামীৰ নাম: দলীলচন্দ্ৰ গগৈ ঘৰ নং : 174খ বয়স : 49 লিঙ্গ : মহিলা ফটো উপলব্ধ</p>
<p>682 CNS0181495 নাম : আশ্ব্যান জ্যোতি গগৈ পিতাৰ নাম: দলীল চন্দ্ৰ গগৈ ঘৰ নং : 174খ বয়স : 28 লিঙ্গ : পুৰুষ ফটো উপলব্ধ</p>	<p>683 CNS0181529 নাম : কৃষ্ণাশী বড়া গগৈ স্বামীৰ নাম: ত্ৰিলোচন গগৈ ঘৰ নং : 174ক বয়স : 30 লিঙ্গ : মহিলা ফটো উপলব্ধ</p>	<p>684 CNS0006720 নাম : দ্ৰুণকান্ত গগৈ পিতাৰ নাম: ৰমাকান্ত গগৈ ঘৰ নং : ১৭৪ক বয়স : 78 লিঙ্গ : পুৰুষ ফটো উপলব্ধ</p>
<p>685 CNS0006721 নাম : মীনাকুমাৰী গগৈ স্বামীৰ নাম: দ্ৰুণ গগৈ ঘৰ নং : ১৭৪ক বয়স : 60 লিঙ্গ : মহিলা ফটো উপলব্ধ</p>	<p>686 CNS0181297 নাম : দুলাল চন্দ্ৰ গগৈ পিতাৰ নাম: বিমল চন্দ্ৰ গগৈ ঘৰ নং : 174ক বয়স : 54 লিঙ্গ : পুৰুষ ফটো উপলব্ধ</p>	<p>687 CNS0006722 নাম : ত্ৰিদীপ গগৈ পিতাৰ নাম: দ্ৰোন কান্ত গগৈ ঘৰ নং : ১৭৪ক বয়স : 44 লিঙ্গ : পুৰুষ ফটো উপলব্ধ</p>
<p>688 CNS0006723 নাম : ত্ৰিলোচন গগৈ পিতাৰ নাম: দ্ৰুণকান্ত গগৈ ঘৰ নং : ১৭৪ক বয়স : 43 লিঙ্গ : পুৰুষ ফটো উপলব্ধ</p>	<p>R 689 CNS0181719 নাম : জোতমা বেগম স্বামীৰ নাম: আব্দুল ওৱাহাব ঘৰ নং : 175 বয়স : 30 লিঙ্গ : মহিলা ফটো উপলব্ধ</p>	<p>690 CIM0095604 নাম : বিপুল মৰাণ পিতাৰ নাম: খগেশ্বৰ মৰাণ ঘৰ নং : 214 বয়স : 57 লিঙ্গ : পুৰুষ ফটো উপলব্ধ</p>

691	HXX0084087
নাম : কল্যাণ জ্যোতি মৰান পিতাৰ নাম: বিপুল মৰান ঘৰ নং : 214 বয়স : 29 লিঙ্গ : পুৰুষ	ফটো উপলব্ধ

692	CNS0415802
নাম : বুপা তাঁতি পিতাৰ নাম: নিজু তাঁতি ঘৰ নং : 300 বয়স : 29 লিঙ্গ : মহিলা	ফটো উপলব্ধ

R 693	CNS0250324
নাম : অনিমা কমাৰ স্বামীৰ নাম: কৰ্ণ কৰ্মকাৰ ঘৰ নং : 306 বয়স : 30 লিঙ্গ : মহিলা	ফটো উপলব্ধ

694	CNS0469817
নাম : ধনমতী নায়ক স্বামীৰ নাম: সুমন নায়ক ঘৰ নং : 810 বয়স : 36 লিঙ্গ : মহিলা	ফটো উপলব্ধ

695	CNS0006727
নাম : উদিত তাঁতি পিতাৰ নাম: কৰমসিং তাঁতি ঘৰ নং : 819 বয়স : 31 লিঙ্গ : পুৰুষ	ফটো উপলব্ধ



696 নাম : মনজিত দত্ত পিতাৰ নাম: বিনোদ দত্ত ঘৰ নং : 18ক বয়স : 27 লিঙ্গ : পুৰুষ	CNS0079590 ফটো উপলব্ধ	697 নাম : অনিমা দত্ত স্বামীৰ নাম: বিনোদ দত্ত ঘৰ নং : 1৮ক বয়স : 58 লিঙ্গ : মহিলা	CNS1243181 ফটো উপলব্ধ	R 698 নাম : ধনমনি চেতিয়া কোঁৱৰ স্বামীৰ নাম: জ্যোতি কোঁৱৰ ঘৰ নং : ২৫ক বয়স : 36 লিঙ্গ : মহিলা	CNS1243330 ফটো উপলব্ধ
R 699 নাম : পৰ্ণিমা কোঁৱৰ স্বামীৰ নাম: জিতেন কোঁৱৰ ঘৰ নং : ২৫ক বয়স : 62 লিঙ্গ : মহিলা	CNS1243374 ফটো উপলব্ধ	R 700 নাম : মাইমুন বেগম স্বামীৰ নাম: চাহিদা আহমেদ ঘৰ নং : ২৫ক বয়স : 60 লিঙ্গ : মহিলা	CNS1243432 ফটো উপলব্ধ	R 701 নাম : নমিতা কোঁৱৰ স্বামীৰ নাম: অখিল কোঁৱৰ ঘৰ নং : ২৫ক বয়স : 42 লিঙ্গ : মহিলা	CNS1585100 ফটো উপলব্ধ
R 702 নাম : অসীম জ্যোতি কোঁৱৰ পিতাৰ নাম: জিতেন কোঁৱৰ ঘৰ নং : ২৫ক বয়স : 40 লিঙ্গ : পুৰুষ	CNS1243385 ফটো উপলব্ধ	703 নাম : অমৰজ্যোতি কোঁৱৰ পিতাৰ নাম: জিতেন কোঁৱৰ ঘৰ নং : ২৫ক বয়স : 38 লিঙ্গ : পুৰুষ	CNS1243396 ফটো উপলব্ধ	704 নাম : লখন তাঁতী পিতাৰ নাম: সুব্রজলাল তাঁতী ঘৰ নং : 27 বয়স : 34 লিঙ্গ : পুৰুষ	CIM0132399 ফটো উপলব্ধ
R 705 নাম : মিন চাংমাই স্বামীৰ নাম: প্ৰসন্ন চাংমাই ঘৰ নং : ৩০ বয়স : 64 লিঙ্গ : মহিলা	CNS1243454 ফটো উপলব্ধ	S 706 নাম : ত্ৰিদিপ চাংমাই পিতাৰ নাম: প্ৰসন্ন চাংমাই ঘৰ নং : ৩০ বয়স : 36 লিঙ্গ : পুৰুষ	CNS1243465 ফটো উপলব্ধ	R 707 নাম : ললিত চন্দ্ৰ চেতিয়া পিতাৰ নাম: জীৱকান্ত চেতিয়া ঘৰ নং : ৩১ বয়স : 66 লিঙ্গ : পুৰুষ	CNS1585133 ফটো উপলব্ধ
R 708 নাম : কঙ্গুৰ কংকণ চেতিয়া পিতাৰ নাম: ললিত চন্দ্ৰ চেতিয়া ঘৰ নং : ৩১ বয়স : 37 লিঙ্গ : পুৰুষ	CNS1585155 ফটো উপলব্ধ	R 709 নাম : জীৱনজ্যোতি চেতিয়া পিতাৰ নাম: ললিত চন্দ্ৰ চেতিয়া ঘৰ নং : ৩১ বয়স : 35 লিঙ্গ : পুৰুষ	CNS1585144 ফটো উপলব্ধ	R 710 নাম : জাগতি চেতিয়া পিতাৰ নাম: ললিত চন্দ্ৰ চেতিয়া ঘৰ নং : ৩১ বয়স : 30 লিঙ্গ : মহিলা	CNS1585111 ফটো উপলব্ধ
R 711 নাম : জাহ্নবী চেতিয়া পিতাৰ নাম: ললিত চন্দ্ৰ চেতিয়া ঘৰ নং : ৩১ বয়স : 30 লিঙ্গ : মহিলা	CNS1585122 ফটো উপলব্ধ	R 712 নাম : মেহেৰন নিচ পিতাৰ নাম: আহিবুল হুছেইন ঘৰ নং : ৩২ বয়স : 44 লিঙ্গ : মহিলা	CNS0214353 ফটো উপলব্ধ	713 নাম : মধমতী তাঁতী পিতাৰ নাম: আমিন তাঁতী ঘৰ নং : ৮৯ক বয়স : 35 লিঙ্গ : মহিলা	CNS0459461 ফটো উপলব্ধ
714 নাম : জনালী ভূঞা স্বামীৰ নাম: ধন ভূঞা ঘৰ নং : ৯৭ক বয়স : 29 লিঙ্গ : মহিলা	CNS0459560 ফটো উপলব্ধ	715 নাম : বিজয় তাঁতী পিতাৰ নাম: সুব্রজলাল তাঁতী ঘৰ নং : 105 বয়স : 30 লিঙ্গ : পুৰুষ	CIM0091686 ফটো উপলব্ধ	716 নাম : পিংকী তাঁতী স্বামীৰ নাম: বিজয় তাঁতী ঘৰ নং : 105 বয়স : 25 লিঙ্গ : মহিলা	CIM0091769 ফটো উপলব্ধ
717 নাম : কেশব কৰ্মকাৰ পিতাৰ নাম: শুকদেও কৰ্মকাৰ ঘৰ নং : ১৬১ বয়স : 30 লিঙ্গ : পুৰুষ	CNS0322248 ফটো উপলব্ধ	718 নাম : লুহিত চন্দ্ৰ গগৈ পিতাৰ নাম: ফুকন চন্দ্ৰ গগৈ ঘৰ নং : ১৬৬ক বয়স : 68 লিঙ্গ : পুৰুষ	CNS0442731 ফটো উপলব্ধ	719 নাম : কল্পনা গগৈ স্বামীৰ নাম: লুহিত চন্দ্ৰ গগৈ ঘৰ নং : ১৬৬ক বয়স : 57 লিঙ্গ : মহিলা	CNS0442756 ফটো উপলব্ধ
720 নাম : জমনী গগৈ পিতাৰ নাম: লুহিত চন্দ্ৰ গগৈ ঘৰ নং : ১৬৬ক বয়স : 33 লিঙ্গ : মহিলা	CNS0442707 ফটো উপলব্ধ	721 নাম : ধনি কৰ্মকাৰ পিতাৰ নাম: গুলাপ কৰ্মকাৰ ঘৰ নং : ১৬৮ বয়স : 35 লিঙ্গ : পুৰুষ	CNS0317412 ফটো উপলব্ধ	722 নাম : পূজা তাঁতি স্বামীৰ নাম: লখন তাঁতি ঘৰ নং : ১৭০ খ বয়স : 31 লিঙ্গ : মহিলা	CNS0321323 ফটো উপলব্ধ
723 নাম : চুকৰবাৰী কৰ্মকাৰ স্বামীৰ নাম: লখিচৰন কৰ্মকাৰ ঘৰ নং : ২১৩ বয়স : 62 লিঙ্গ : মহিলা	CNS0330092 ফটো উপলব্ধ	724 নাম : মজনী দাশ স্বামীৰ নাম: কৃষ্ণা কৰ্মকাৰ ঘৰ নং : ২১৩ বয়স : 38 লিঙ্গ : মহিলা	CNS0323097 ফটো উপলব্ধ		



725	1	CIM0194035	নাম : বলৰাম কুৰুৱা কুৰুৱা মাতৃৰ নাম: বগী কুৰুৱা কুৰুৱা ঘৰ নং : 173 ক বয়স : 19 লিঙ্গ : পুৰুষ	ফটো উপলব্ধ
726	1	CIM0194357	নাম : জিন তাতী মাতৃৰ নাম: ভানুমতী তাতী তাতী ঘৰ নং : 89 খ বয়স : 22 লিঙ্গ : মহিলা	ফটো উপলব্ধ
727	1	CIM0194506	নাম : অনিমা ঘাটোৱাৰ ঘাটোৱাৰ মাতৃৰ নাম: জোনালী ঘাটোৱাৰ ঘাটোৱাৰ ঘৰ নং : 157 খ বয়স : 27 লিঙ্গ : মহিলা	ফটো উপলব্ধ
728	1	CIM0194670	নাম : বীমা তাতী তাতী পিতাৰ নাম: দীপক ভূমিজ ভূমিজ ঘৰ নং : 131 বয়স : 26 লিঙ্গ : মহিলা	ফটো উপলব্ধ
729	1	CIM0194910	নাম : বলৰাম কুৰুৱা কুৰুৱা মাতৃৰ নাম: বগী কুৰুৱা কুৰুৱা ঘৰ নং : 173 ক বয়স : 30 লিঙ্গ : পুৰুষ	ফটো উপলব্ধ
730	1	CIM0194985	নাম : মইনা ভূমিজ ভূমিজ স্বামীৰ নাম: লক্ষী ৰাম ভূমিজ ভূমিজ ঘৰ নং : 157 ক বয়স : 49 লিঙ্গ : মহিলা	ফটো উপলব্ধ
731	1	CIM0195263	নাম : অৰ্চিত গগৈ গগৈ পিতাৰ নাম: ৰাজীৱ গগৈ গগৈ ঘৰ নং : 36 বয়স : 21 লিঙ্গ : পুৰুষ	ফটো উপলব্ধ
732	1	CIM0195404	নাম : জ্যোতিৰআদিত্য গগৈ পিতাৰ নাম: বিৰাজ গগৈ গগৈ ঘৰ নং : 36 বয়স : 18 লিঙ্গ : পুৰুষ	ফটো উপলব্ধ
733	1	CIM0199471	নাম : গনেশ কাহাৰ পিতাৰ নাম: মাখন কাহাৰ ঘৰ নং : 20 বয়স : 24 লিঙ্গ : পুৰুষ	ফটো উপলব্ধ
734	1	CIM0199547	নাম : মৰমী কৰ্মকাৰ কৰ্মকাৰ স্বামীৰ নাম: কৈলাশ কৰ্মকাৰ কৰ্মকাৰ ঘৰ নং : 102 বয়স : 20 লিঙ্গ : মহিলা	ফটো উপলব্ধ
735	1	CIM0199596	নাম : পুনম তাতী তাতী পিতাৰ নাম: ফুলেশ্বৰ তাতী তাতী ঘৰ নং : 29 বয়স : 22 লিঙ্গ : মহিলা	ফটো উপলব্ধ
736	1	CIM0200048	নাম : জন তন্তুবাই তাতী তাতী স্বামীৰ নাম: ফুলেশ্বৰ তাতী তাতী ঘৰ নং : 29 বয়স : 42 লিঙ্গ : মহিলা	ফটো উপলব্ধ
737	1	CIM0200378	নাম : পতলী কৰ্মকাৰ কৰ্মকাৰ পিতাৰ নাম: কৰন কৰ্মকাৰ কৰ্মকাৰ ঘৰ নং : 412 ক বয়স : 33 লিঙ্গ : মহিলা	ফটো উপলব্ধ
738	1	CIM0200394	নাম : প্ৰিয়ংকা উৰাং উৰাং মাতৃৰ নাম: শকুন্তলা উৰাং উৰাং ঘৰ নং : 51 বয়স : 18 লিঙ্গ : মহিলা	ফটো উপলব্ধ
739	1	CIM0200576	নাম : কৈলাশ কৰ্মকাৰ কৰ্মকাৰ পিতাৰ নাম: সঞ্জীৱ কৰ্মকাৰ কৰ্মকাৰ ঘৰ নং : 124 ক বয়স : 20 লিঙ্গ : পুৰুষ	ফটো উপলব্ধ
740	1	CIM0200634	নাম : বিজয় উৰাং উৰাং পিতাৰ নাম: চাৰোৱা উৰাং উৰাং ঘৰ নং : 15 ক বয়স : 22 লিঙ্গ : পুৰুষ	ফটো উপলব্ধ
741	1	CNS0005700	নাম : লক্ষীৰাম ভূমিজ পিতাৰ নাম: বৰ্গা ভূমিজ ঘৰ নং : 27 ক বয়স : 55 লিঙ্গ : পুৰুষ	ফটো উপলব্ধ
742	1	CNS0005701	নাম : মইনা ভূমিজ স্বামীৰ নাম: লক্ষীৰাম ভূমিজ ভূমিজ ঘৰ নং : 27 ক বয়স : 50 লিঙ্গ : মহিলা	ফটো উপলব্ধ
743	1	CNS0478743	নাম : সুমন ভূমিজ পিতাৰ নাম: লখীৰাম ভূমিজ ঘৰ নং : 27 ক বয়স : 27 লিঙ্গ : পুৰুষ	ফটো উপলব্ধ
744	1	CNS0479758	নাম : জলী ভূমিজ পিতাৰ নাম: লখীৰাম ভূমিজ ঘৰ নং : 29 ক বয়স : 23 লিঙ্গ : মহিলা	ফটো উপলব্ধ
745	1	CIM0141424	নাম : নিকিতা ভূমিজ স্বামীৰ নাম: দীপক ভূমিজ ঘৰ নং : 27 ক বয়স : 30 লিঙ্গ : মহিলা	ফটো উপলব্ধ



746	1	CIM0215780
নাম : ইশিকা ভূমিজ পিতাৰ নাম: পবন সিং ভূমিজ ঘৰ নং : 141 বয়স : 18 লিঙ্গ : মহিলা		ফটো উপলব্ধ

747	1	CIM0216093
নাম : চাও টে ছিং ককৈ ককৈ পিতাৰ নাম: দিলীপ গগৈ গগৈ ঘৰ নং : 38 বয়স : 18 লিঙ্গ : পুৰুষ		ফটো উপলব্ধ

748	2	UTH2086569
নাম : প্ৰশান্ত শুল্লা পিতাৰ নাম: অনিল কুমাৰ শুল্লা ঘৰ নং : 420 বয়স : 35 লিঙ্গ : পুৰুষ		ফটো উপলব্ধ

ভোটাৰৰ সাৰাংশ

A) ভোটাৰৰ সংখ্যা

	তালিকাৰ প্ৰকাৰ	তালিকাৰ চিনাক্তকৰণ	ভোটাৰৰ সংখ্যা							
			পুৰুষ	মহিলা	ওয় লিঙ্গ	মুঠ				
I	মূল তালিকা	মূল তালিকা	বিশেষ সংশোধন, 2026 চনৰ পূৰ্বৰ 2025 চনৰ মূল তালিকাৰ লগত থকা সংযোজন সমূহ একত্ৰিতকৰন কৰা তালিকা।				346	378	0	724
II	যোগ তালিকা	পৰিপূৰক 1	বিশেষ সংক্ষিপ্ত সংশোধন, 2026				9	12	0	21
		পৰিপূৰক 2	অনবিচ্ছিন্ন সংশোধন 2026				2	1	0	3
			মুঠ				11	13	0	24
III	বিয়োজন তালিকা	পৰিপূৰক 1	বিশেষ সংক্ষিপ্ত সংশোধন, 2026				60	78	0	138
		পৰিপূৰক 2	অনবিচ্ছিন্ন সংশোধন 2026				0	0	0	0
			মুঠ				60	78	0	138
IV	লিংগ ক্ষেত্ৰত পৰিবৰ্তনৰ বাবে পাৰ্থক্য						0	0	0	0
এই সংশোধনৰ পিছত ভোটাৰ তালিকাত ভোটাৰৰ মুঠ সংখ্যা (I+II-III+IV)			297	313	0	610				

B) শুধৰনীৰ সংখ্যা

তালিকাৰ প্ৰকাৰ	তালিকাৰ চিনাক্তকৰণ	শুধৰনীৰ সংখ্যা
পৰিপূৰক 1	বিশেষ সংক্ষিপ্ত সংশোধন, 2026	3
পৰিপূৰক 2	অনবিচ্ছিন্ন সংশোধন 2026	3
	মুঠ	6

নিৰ্বাচক পঞ্জীয়ন বিষয়াৰ স্বাক্ষৰ

E-মৃত, S-স্থানান্তৰিত/ বাসস্থান পৰিবৰ্তন, R-প্ৰতিলিপি, M-নিখোজ, Q-অযোগ্য