



ভোটাৰ তালিকা 2026 S03 অসম

বিধানসভা সমষ্টিৰ নম্বৰ, নাম আৰু সংৰক্ষণৰ স্থিতি : 94 - মাহমৰা (সাধাৰণ)		খণ্ড নং : 131																			
এই বিধানসভা সমষ্টিত কোন সংসদীয় সমষ্টিৰ অন্তৰ্গত তাৰ নম্বৰ, নাম আৰু সংৰক্ষণ স্থিতি : 14 - যোৰহাট (সাধাৰণ)																					
1. সংশোধনৰ বিৱৰণ																					
সংশোধনৰ বছৰ	2026	তালিকাৰ চিনাক্তকৰণ																			
ভিত্তি তাৰিখ	01-04-2026	বিশেষ সংশোধন, 2026 চনৰ পূৰ্বৰ 2025 চনৰ মূল তালিকাৰ লগত থকা সংযোজন সমূহ একত্ৰিতকৰণ কৰা তালিকা।																			
সংশোধনৰ প্ৰকাৰ	বিশেষ সংশোধন 2026																				
প্ৰকাশনৰ তাৰিখ	23-03-2026																				
2. খণ্ড আৰু ভোটগ্ৰহন কেন্দ্ৰৰ বিৱৰণ																					
খণ্ডৰ অন্তৰ্গত এলেকা সমূহৰ নম্বৰ আৰু নাম																					
1-বৰপথাৰ গাঁও	<table border="1" style="width: 100%; border-collapse: collapse;"> <tr> <td>মূল চহৰ/গাঁও</td> <td>: বৰপথাৰ গাঁও</td> </tr> <tr> <td>ৱাৰ্ড নং</td> <td>:</td> </tr> <tr> <td>ডাকঘৰ</td> <td>: চফ্ৰাই</td> </tr> <tr> <td>পুলিচ থানা</td> <td>: সোণাৰি</td> </tr> <tr> <td>ব্লক</td> <td>: সোণাৰি</td> </tr> <tr> <td>ৰাজহ চক্ৰ</td> <td>: সোণাৰি</td> </tr> <tr> <td>জিলা</td> <td>: চৰাইদেউ</td> </tr> <tr> <td>পিনকোড</td> <td>: 785689</td> </tr> </table>					মূল চহৰ/গাঁও	: বৰপথাৰ গাঁও	ৱাৰ্ড নং	:	ডাকঘৰ	: চফ্ৰাই	পুলিচ থানা	: সোণাৰি	ব্লক	: সোণাৰি	ৰাজহ চক্ৰ	: সোণাৰি	জিলা	: চৰাইদেউ	পিনকোড	: 785689
মূল চহৰ/গাঁও	: বৰপথাৰ গাঁও																				
ৱাৰ্ড নং	:																				
ডাকঘৰ	: চফ্ৰাই																				
পুলিচ থানা	: সোণাৰি																				
ব্লক	: সোণাৰি																				
ৰাজহ চক্ৰ	: সোণাৰি																				
জিলা	: চৰাইদেউ																				
পিনকোড	: 785689																				
3. ভোটগ্ৰহন কেন্দ্ৰৰ বিৱৰণ																					
ভোটগ্ৰহন কেন্দ্ৰৰ নম্বৰ আৰু নাম :	ভোটগ্ৰহন কেন্দ্ৰৰ প্ৰকাৰ (পুৰুষ/মহিলা/সাধাৰণ)		সাধাৰন																		
131 - ৫৬৬ নং বৰপথাৰ প্ৰাথমিক বিদ্যালয়	খণ্ডৰ অন্তৰ্গত সহায়ক ভোটগ্ৰহন কেন্দ্ৰ		0																		
ভোটগ্ৰহন কেন্দ্ৰৰ ঠিকনা :	সংখ্যা :																				
৫৬৬ নং বৰপথাৰ প্ৰাথমিক বিদ্যালয়, কোঠা ১, বৰপথাৰ গাঁও																					
4. ভোটাৰৰ সংখ্যা																					
আৰম্ভনি ক্ৰমিক নং	শেষ ক্ৰমিক নং	মুঠ ভোটাৰ																			
		পুৰুষ	মহিলা	৩য় লিঙ্গ	মুঠ																
1	1171	572	532	0	1104																

নিৰ্বাচক পঞ্জীয়ন বিষয়াৰ স্বাক্ষৰ

Nazri Naksha

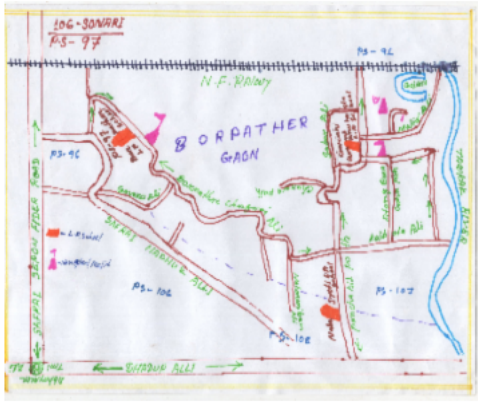

Google Map View



Polling Station Building Front View



ভোটগ্ৰহন কেন্দ্ৰৰ সন্মুখৰ দৃশ্য



Cad View

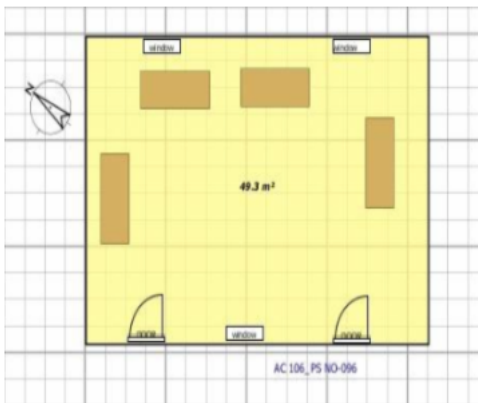

Key MAP View



1 নাম : দেবানন্দ তছা পিতাৰ নাম: উত্তম তছা ঘৰ নং : 30 বয়স : 32 লিঙ্গ : পুৰুষ	KXM9443112 ফটো উপলব্ধ	2 নাম : সোনা দেৱী স্বামীৰ নাম: চন্দন কুমাৰ ঘৰ নং : 32 বয়স : 33 লিঙ্গ : মহিলা	CIM0119578 ফটো উপলব্ধ	3 নাম : বিশাল ছেত্ৰী পিতাৰ নাম: বলৰাম ছেত্ৰী ঘৰ নং : 33 বয়স : 24 লিঙ্গ : পুৰুষ	KXM0450817 ফটো উপলব্ধ
4 নাম : শচীন তছা মাতৃৰ নাম: ৰাঙলা তছা ঘৰ নং : 34 বয়স : 21 লিঙ্গ : পুৰুষ	CIM0133009 ফটো উপলব্ধ	# 5 নাম : জেহিৰুদ্দিন আহমেদ পিতাৰ নাম: মণিৰুদ্দিন আহমেদ ঘৰ নং : 295 খ বয়স : 41 লিঙ্গ : পুৰুষ	KXM9434984 ফটো উপলব্ধ	6 নাম : আয়েশা বেগম পিতাৰ নাম: কৰিম আলি ঘৰ নং : 57 বয়স : 24 লিঙ্গ : মহিলা	KXM0524892 ফটো উপলব্ধ
7 নাম : দীপক তাচা পিতাৰ নাম: মদন তাচা ঘৰ নং : 93 বয়স : 26 লিঙ্গ : পুৰুষ	KXM0455394 ফটো উপলব্ধ	8 নাম : মঃ মুকিবুৰ আলী পিতাৰ নাম: মঃ হাইদৰ আলী ঘৰ নং : 77 বয়স : 24 লিঙ্গ : পুৰুষ	KXM0520155 ফটো উপলব্ধ	9 নাম : নিৰু চেতিয়া স্বামীৰ নাম: ৰাজু চেতিয়া ঘৰ নং : 80 বয়স : 54 লিঙ্গ : মহিলা	KXM9438873 ফটো উপলব্ধ
10 নাম : নিহাৰিকা চেতিয়া পিতাৰ নাম: ৰাজু চেতিয়া ঘৰ নং : 80 বয়স : 29 লিঙ্গ : মহিলা	KXM0536854 ফটো উপলব্ধ	11 নাম : অংশুমান চেতিয়া পিতাৰ নাম: ৰাজু চেতিয়া ঘৰ নং : 80 বয়স : 26 লিঙ্গ : পুৰুষ	KXM0431528 ফটো উপলব্ধ	12 নাম : অৰ্জুন দাস পিতাৰ নাম: পৰেশ দাস ঘৰ নং : 81 বয়স : 27 লিঙ্গ : পুৰুষ	KXM3234424 ফটো উপলব্ধ
13 নাম : মালা গোৱালা পিতাৰ নাম: চুতু গোৱালা ঘৰ নং : 88 বয়স : 39 লিঙ্গ : মহিলা	CNS3848019 ফটো উপলব্ধ	14 নাম : চমিদল ৰহমান পিতাৰ নাম: চহিদুৰ ৰহমান ঘৰ নং : 91 বয়স : 23 লিঙ্গ : পুৰুষ	KXM0520601 ফটো উপলব্ধ	15 নাম : মনিকা তন্তবাই স্বামীৰ নাম: দেবেশ্বৰ তন্তবাই ঘৰ নং : 102 বয়স : 24 লিঙ্গ : মহিলা	KXM3173267 ফটো উপলব্ধ
16 নাম : অৰ্পী দাস পিতাৰ নাম: নিৰেন্দ্ৰ দাস ঘৰ নং : 102 বয়স : 24 লিঙ্গ : মহিলা	KXM3177284 ফটো উপলব্ধ	17 নাম : ৰমি দাস স্বামীৰ নাম: ৰাণু দাস ঘৰ নং : 104 বয়স : 24 লিঙ্গ : মহিলা	KXM3314721 ফটো উপলব্ধ	18 নাম : ৰচিতা গোৱালা স্বামীৰ নাম: চুমন গোৱালা ঘৰ নং : 111 বয়স : 37 লিঙ্গ : মহিলা	KXM0428532 ফটো উপলব্ধ
19 নাম : বুলবলি ভূমিজ পিতাৰ নাম: ৰাজু ভূমিজ ঘৰ নং : 120 বয়স : 29 লিঙ্গ : মহিলা	KXM0428326 ফটো উপলব্ধ	S 20 নাম : বিটু তছা পিতাৰ নাম: প্ৰদীপ তছা ঘৰ নং : 129 বয়স : 19 লিঙ্গ : পুৰুষ	CIM0138727 ফটো উপলব্ধ	21 নাম : ৰিমা দে দাস স্বামীৰ নাম: তৰুন দাস ঘৰ নং : 150 বয়স : 34 লিঙ্গ : মহিলা	KXM0399956 ফটো উপলব্ধ
S 22 নাম : সঙ্গিতা হেমৰম পিতাৰ নাম: ৰাজু মাৰি হেমৰম ঘৰ নং : 236 বয়স : 29 লিঙ্গ : মহিলা	KXM0387258 ফটো উপলব্ধ	S 23 নাম : জুলি বেগম স্বামীৰ নাম: চৰিফুল ইচলাম ঘৰ নং : 231 বয়স : 38 লিঙ্গ : মহিলা	CLT1152245 ফটো উপলব্ধ	24 নাম : চলিমা বেগম পিতাৰ নাম: গুল গুল আলি ঘৰ নং : 288 বয়স : 32 লিঙ্গ : মহিলা	KXM0424630 ফটো উপলব্ধ
25 নাম : দীপক দাস পিতাৰ নাম: দিলীপ দাস ঘৰ নং : 259 (ক) বয়স : 24 লিঙ্গ : পুৰুষ	KXM3342631 ফটো উপলব্ধ	26 নাম : মিনতী মালাকাৰ স্বামীৰ নাম: কুমাৰ মালাকাৰ ঘৰ নং : 306 ক বয়স : 41 লিঙ্গ : মহিলা	KXM0269068 ফটো উপলব্ধ	27 নাম : হৰিবৰু ৰহমান পিতাৰ নাম: তীৰ্থ আলি ঘৰ নং : 281 বয়স : 43 লিঙ্গ : পুৰুষ	KXM9434575 ফটো উপলব্ধ
28 নাম : চাম লগুন পিতাৰ নাম: চামচুন লগুন ঘৰ নং : 282 বয়স : 50 লিঙ্গ : পুৰুষ	KXM9434597 ফটো উপলব্ধ	29 নাম : চাইমন লগুন পিতাৰ নাম: চামচুন লগুন ঘৰ নং : 282 বয়স : 45 লিঙ্গ : পুৰুষ	KXM9434600 ফটো উপলব্ধ	30 নাম : চাজিনা লগুন স্বামীৰ নাম: চাইমন লগুন ঘৰ নং : 282 বয়স : 36 লিঙ্গ : মহিলা	KXM3262805 ফটো উপলব্ধ



31 নাম : মনো লগুন পিতাৰ নাম: চামচুন লগুন ঘৰ নং : ২৮৩ বয়স : 55 লিঙ্গ : পুৰুষ	KXM9434611 ফটো উপলব্ধ	32 নাম : হিৰা লগুন স্বামীৰ নাম: মনো লগুন ঘৰ নং : ২৮৩ বয়স : 45 লিঙ্গ : মহিলা	KXM9434622 ফটো উপলব্ধ	33 নাম : আশা লগুন স্বামীৰ নাম: জহান লগুন ঘৰ নং : 283 বয়স : 35 লিঙ্গ : মহিলা	CIM0154872 ফটো উপলব্ধ
34 নাম : প্ৰদীপ লগুন পিতাৰ নাম: মনো লগুন ঘৰ নং : ২৮৩ বয়স : 27 লিঙ্গ : পুৰুষ	KXM0376467 ফটো উপলব্ধ	35 নাম : জহান লগুন পিতাৰ নাম: মনু লগুন ঘৰ নং : ২৮৩ বয়স : 26 লিঙ্গ : পুৰুষ	KXM0603365 ফটো উপলব্ধ	36 নাম : অৰপা লগুন পিতাৰ নাম: মনু লগুন ঘৰ নং : 283 বয়স : 24 লিঙ্গ : মহিলা	KXM3172715 ফটো উপলব্ধ
37 নাম : চামচুল হক পিতাৰ নাম: আলী মহম্মদ ঘৰ নং : ২৮৪ বয়স : 66 লিঙ্গ : পুৰুষ	KXM9434633 ফটো উপলব্ধ	38 নাম : মল্লিকা বেগম স্বামীৰ নাম: চামচুল হক ঘৰ নং : ২৮৪ বয়স : 62 লিঙ্গ : মহিলা	KXM9434644 ফটো উপলব্ধ	39 নাম : জাইনুল হক পিতাৰ নাম: চামচুল হক ঘৰ নং : ২৮৪ বয়স : 39 লিঙ্গ : পুৰুষ	KXM9434655 ফটো উপলব্ধ
40 নাম : তাইজুল হক পিতাৰ নাম: চামচুল হক ঘৰ নং : 284 বয়স : 34 লিঙ্গ : পুৰুষ	KXM0065987 ফটো উপলব্ধ	41 নাম : ফৰিণা বেগম স্বামীৰ নাম: জাইনুল হক ঘৰ নং : ২৮৪ বয়স : 30 লিঙ্গ : মহিলা	KXM9443189 ফটো উপলব্ধ	42 নাম : ফৰিদা বেগম পিতাৰ নাম: মুস্তাফা আলি ঘৰ নং : 284 বয়স : 25 লিঙ্গ : মহিলা	KZL0545301 ফটো উপলব্ধ
43 নাম : বিলালুৰ ৰহমান পিতাৰ নাম: তাচিৰ আলি ঘৰ নং : 285 বয়স : 50 লিঙ্গ : পুৰুষ	KXM9434688 ফটো উপলব্ধ	44 নাম : খাইবুন বেগম স্বামীৰ নাম: ম:বিলালু ৰহমান ঘৰ নং : ২৮৫ বয়স : 46 লিঙ্গ : মহিলা	KXM9434699 ফটো উপলব্ধ	45 নাম : নাজমা বেগম স্বামীৰ নাম: জামালুৰ বেগম ঘৰ নং : ২৮৫ বয়স : 39 লিঙ্গ : মহিলা	KXM9434702 ফটো উপলব্ধ
46 নাম : জামালুৰ ৰহমান পিতাৰ নাম: তাচিৰ আলি ঘৰ নং : ২৮৫ বয়স : 39 লিঙ্গ : পুৰুষ	KXM9434677 ফটো উপলব্ধ	47 নাম : মেৰীনা বেগম স্বামীৰ নাম: বচিবুদ্দীন আহমেদ ঘৰ নং : ২৮৫ বয়স : 31 লিঙ্গ : মহিলা	KXM0385021 ফটো উপলব্ধ	48 নাম : আফতাব ৰহমান পিতাৰ নাম: বিলালুৰ ৰহমান ঘৰ নং : 285 বয়স : 23 লিঙ্গ : পুৰুষ	CIM0000653 ফটো উপলব্ধ
49 নাম : চবনম বেগম পিতাৰ নাম: বিলালুৰ ৰহমান ঘৰ নং : ২৮৫ বয়স : 20 লিঙ্গ : মহিলা	CIM0127027 ফটো উপলব্ধ	50 নাম : ইনামুল হক পিতাৰ নাম: তাচিৰ আলি ঘৰ নং : 285ক বয়স : 35 লিঙ্গ : পুৰুষ	KXM0227173 ফটো উপলব্ধ	51 নাম : ম:নবু আলি পিতাৰ নাম: ৰমজান আলি ঘৰ নং : ২৮৬ বয়স : 52 লিঙ্গ : পুৰুষ	KXM9434713 ফটো উপলব্ধ
52 নাম : ৰেজিয়া বেগম স্বামীৰ নাম: নব আলি ঘৰ নং : ২৮৬ বয়স : 46 লিঙ্গ : মহিলা	KXM9434724 ফটো উপলব্ধ	53 নাম : হাইদৰ আলী পিতাৰ নাম: ৰমজান আলী ঘৰ নং : ২৮৭ বয়স : 48 লিঙ্গ : পুৰুষ	KXM9434735 ফটো উপলব্ধ	54 নাম : চুলেখা বেগম স্বামীৰ নাম: ম:হাইদৰ আলি ঘৰ নং : ২৮৭ বয়স : 46 লিঙ্গ : মহিলা	KXM9434746 ফটো উপলব্ধ
55 নাম : গুল মহম্মদ আলী পিতাৰ নাম: ৰমজান আলি ঘৰ নং : ২৮৮ বয়স : 60 লিঙ্গ : পুৰুষ	KXM9434757 ফটো উপলব্ধ	56 নাম : হালিমা বেগম পিতাৰ নাম: গোল মহম্মদ আলি ঘৰ নং : ২৮৮ বয়স : 31 লিঙ্গ : মহিলা	KXM2039885 ফটো উপলব্ধ	57 নাম : ৰহীমা বেগম পিতাৰ নাম: গোলমহম্মদ আলি ঘৰ নং : ২৮৮ বয়স : 29 লিঙ্গ : মহিলা	KXM0227264 ফটো উপলব্ধ
58 নাম : আজমুল আলি পিতাৰ নাম: গোলমহম্মদ আলি ঘৰ নং : ২৮৮ বয়স : 27 লিঙ্গ : পুৰুষ	KXM0227231 ফটো উপলব্ধ	59 নাম : পৰেন্দ্ৰ দাস পিতাৰ নাম: ৰাবিন্দ্ৰ দাস ঘৰ নং : ২৮৯ বয়স : 55 লিঙ্গ : পুৰুষ	KXM9434779 ফটো উপলব্ধ	60 নাম : প্ৰনতি দাস স্বামীৰ নাম: পৰেন্দ্ৰ দাস ঘৰ নং : ২৮৯ বয়স : 50 লিঙ্গ : মহিলা	KXM9434780 ফটো উপলব্ধ



61 নাম : বংকী দাস পিতাৰ নাম: পৰেন্দ্ৰ দাস ঘৰ নং : 289 বয়স : 29 লিঙ্গ : মহিলা	KXM0226811 ফটো উপলব্ধ	S 62 নাম : বেণু দাস পিতাৰ নাম: পৰেন্দ্ৰ দাস ঘৰ নং : 289 বয়স : 27 লিঙ্গ : মহিলা	KXM0226704 ফটো উপলব্ধ	63 নাম : বিপুল দাস পিতাৰ নাম: পৰেন্দ্ৰ দাস ঘৰ নং : 289 বয়স : 24 লিঙ্গ : পুৰুষ	KXM0519140 ফটো উপলব্ধ
64 নাম : পৰিমল দাস পিতাৰ নাম: বাৰিন্দ্ৰ দাস ঘৰ নং : 290 বয়স : 50 লিঙ্গ : পুৰুষ	KXM9434815 ফটো উপলব্ধ	65 নাম : স্বপ্না দাস স্বামীৰ নাম: পৰিমল দাস ঘৰ নং : 290 বয়স : 45 লিঙ্গ : মহিলা	KXM9434826 ফটো উপলব্ধ	66 নাম : পতন দাস পিতাৰ নাম: বাৰিন্দ্ৰ দাস ঘৰ নং : 290 বয়স : 42 লিঙ্গ : পুৰুষ	KXM9442755 ফটো উপলব্ধ
67 নাম : বাবলি দাস স্বামীৰ নাম: পতন দাস ঘৰ নং : 290 বয়স : 33 লিঙ্গ : মহিলা	KXM0526533 ফটো উপলব্ধ	S 68 নাম : বাবলি দাস স্বামীৰ নাম: পতন দাস ঘৰ নং : 290 বয়স : 33 লিঙ্গ : মহিলা	KXM3298320 ফটো উপলব্ধ	69 নাম : বাপন দাস পিতাৰ নাম: পৰিমল দাস ঘৰ নং : 290 বয়স : 19 লিঙ্গ : পুৰুষ	CIM0115451 ফটো উপলব্ধ
70 নাম : নিযতি দাস স্বামীৰ নাম: নগেন্দ্ৰ দাস ঘৰ নং : 291 বয়স : 65 লিঙ্গ : মহিলা	KXM9434848 ফটো উপলব্ধ	71 নাম : বঞ্জীত দাস মাতৃৰ নাম: নিযতি দাস ঘৰ নং : 291 বয়স : 28 লিঙ্গ : পুৰুষ	KXM0339077 ফটো উপলব্ধ	E 72 নাম : জয়ন্ত দাস পিতাৰ নাম: মনোৰঞ্জন দাস ঘৰ নং : 292 বয়স : 48 লিঙ্গ : পুৰুষ	KXM9434882 ফটো উপলব্ধ
73 নাম : সূচেন দাস পিতাৰ নাম: মনোৰঞ্জন দাস ঘৰ নং : 292 বয়স : 45 লিঙ্গ : পুৰুষ	KXM9434893 ফটো উপলব্ধ	74 নাম : বীণা দাস স্বামীৰ নাম: অনন্ত দাস ঘৰ নং : 292 বয়স : 39 লিঙ্গ : মহিলা	KXM9434917 ফটো উপলব্ধ	S 75 নাম : সতী দাস স্বামীৰ নাম: জয়ন্ত দাস ঘৰ নং : 292 বয়স : 36 লিঙ্গ : মহিলা	KXM0227090 ফটো উপলব্ধ
76 নাম : শিখা দাস স্বামীৰ নাম: সূচেন দাস ঘৰ নং : 292 বয়স : 29 লিঙ্গ : মহিলা	KXM0227124 ফটো উপলব্ধ	77 নাম : কুৰবান আলি পিতাৰ নাম: বমজান আলি ঘৰ নং : 293 বয়স : 50 লিঙ্গ : পুৰুষ	KXM9434928 ফটো উপলব্ধ	78 নাম : হাজিৰা বেগম স্বামীৰ নাম: কুৰবান আলি ঘৰ নং : 293 বয়স : 46 লিঙ্গ : মহিলা	KXM9434939 ফটো উপলব্ধ
79 নাম : চুলতান আলি পিতাৰ নাম: কুৰবান আলি ঘৰ নং : 293 বয়স : 27 লিঙ্গ : পুৰুষ	KXM0226951 ফটো উপলব্ধ	S 80 নাম : অনন্তী বেগম স্বামীৰ নাম: চুলতান আলী ঘৰ নং : 293 বয়স : 26 লিঙ্গ : মহিলা	CIM0105890 ফটো উপলব্ধ	81 নাম : মইনুল আলি পিতাৰ নাম: মুহম্মদ আলি ঘৰ নং : 298 বয়স : 29 লিঙ্গ : পুৰুষ	KXM0227082 ফটো উপলব্ধ
82 নাম : চফিকা বেগম স্বামীৰ নাম: মইনুল আলি ঘৰ নং : 298 বয়স : 29 লিঙ্গ : মহিলা	KXM0421750 ফটো উপলব্ধ	83 নাম : মনিৰুদ্দিন আহমেদ পিতাৰ নাম: জামিৰুদ্দিন আহমেদ ঘৰ নং : 298 বয়স : 66 লিঙ্গ : পুৰুষ	KXM9434962 ফটো উপলব্ধ	84 নাম : আচিয়া বেগম স্বামীৰ নাম: মনিৰুদ্দিন আহমেদ ঘৰ নং : 298 বয়স : 60 লিঙ্গ : মহিলা	KXM9434973 ফটো উপলব্ধ
85 নাম : নাচিৰুদ্দিন আহমেদ পিতাৰ নাম: মনিৰুদ্দিন আহমেদ ঘৰ নং : 298 বয়স : 39 লিঙ্গ : পুৰুষ	KXM9434995 ফটো উপলব্ধ	86 নাম : বাছিৰুদ্দিন আহমেদ পিতাৰ নাম: মনিৰুদ্দিন আহমেদ ঘৰ নং : 298 বয়স : 38 লিঙ্গ : পুৰুষ	KXM9435001 ফটো উপলব্ধ	# 87 নাম : বহিমা বেগম স্বামীৰ নাম: ম. জাহীৰুদ্দীন আহমেদ ঘৰ নং : 298খ বয়স : 42 লিঙ্গ : মহিলা	KXM0383257 ফটো উপলব্ধ
E 88 নাম : দিলিপ দাস পিতাৰ নাম: মনোৰঞ্জন দাস ঘৰ নং : 298ক বয়স : 60 লিঙ্গ : পুৰুষ	KXM9435012 ফটো উপলব্ধ	89 নাম : বেণু দাস স্বামীৰ নাম: দিলিপ দাস ঘৰ নং : 298ক বয়স : 52 লিঙ্গ : মহিলা	KXM9435023 ফটো উপলব্ধ	90 নাম : জহুৰণ নিচা স্বামীৰ নাম: নূৰ আলি ঘৰ নং : 298 বয়স : 70 লিঙ্গ : মহিলা	KXM9435045 ফটো উপলব্ধ



91 নাম : রাহিদ আলি পিতাৰ নাম: নূৰ আলি ঘৰ নং : ২৯৬ বয়স : 42 লিঙ্গ : পুৰুষ	KXM9435056 ফটো উপলব্ধ	92 নাম : চান আলি পিতাৰ নাম: নূৰ আলি ঘৰ নং : ২৯৬ বয়স : 40 লিঙ্গ : পুৰুষ	KXM9435067 ফটো উপলব্ধ	93 নাম : এলিনা বেগম স্বামীৰ নাম: চানু আলি ঘৰ নং : ২৯৬ বয়স : 38 লিঙ্গ : মহিলা	KXM9435078 ফটো উপলব্ধ
94 নাম : ফাতেমা বেগম স্বামীৰ নাম: রাহিদ আলি ঘৰ নং : ২৯৬ বয়স : 33 লিঙ্গ : মহিলা	KXM9443076 ফটো উপলব্ধ	95 নাম : পাপু আলি পিতাৰ নাম: নূৰ আলি ঘৰ নং : ২৯৬ বয়স : 30 লিঙ্গ : পুৰুষ	KXM0226092 ফটো উপলব্ধ	96 নাম : আশ্ৰফ আলি পিতাৰ নাম: ম:ইউচুফ আলি ঘৰ নং : ২৯৭ বয়স : 41 লিঙ্গ : পুৰুষ	KXM9435090 ফটো উপলব্ধ
97 নাম : নিতু বেগম স্বামীৰ নাম: আশ্ৰফ আলি ঘৰ নং : ২৯৭ বয়স : 38 লিঙ্গ : মহিলা	KXM9435103 ফটো উপলব্ধ	98 নাম : আব্বাহ আলী পিতাৰ নাম: ফাইজুল আলী ঘৰ নং : 297 ক বয়স : 21 লিঙ্গ : পুৰুষ	CIM0099440 ফটো উপলব্ধ	99 নাম : বেণু বেগম স্বামীৰ নাম: ফাইজুল আলি ঘৰ নং : ২৯৭ক বয়স : 44 লিঙ্গ : মহিলা	KXM9435125 ফটো উপলব্ধ
100 নাম : ম:হাফিজুল বহমান পিতাৰ নাম: কেৰামত আলি ঘৰ নং : ২৯৮ বয়স : 65 লিঙ্গ : পুৰুষ	KXM9435136 ফটো উপলব্ধ	101 নাম : বুমনো বেগম স্বামীৰ নাম: হাফিজুল বহমান ঘৰ নং : ২৯৮ বয়স : 55 লিঙ্গ : মহিলা	KXM9435147 ফটো উপলব্ধ	102 নাম : ম.ৰবিউল বহমান পিতাৰ নাম: ম.হাফিজুল বহমান ঘৰ নং : 298 বয়স : 28 লিঙ্গ : পুৰুষ	KXM0339259 ফটো উপলব্ধ
S 103 নাম : ববীনা বেগম পিতাৰ নাম: হাফিজুল বহমান ঘৰ নং : ২৯৮ বয়স : 25 লিঙ্গ : মহিলা	KXM0382697 ফটো উপলব্ধ	104 নাম : চহীদৰু বহমান পিতাৰ নাম: কেৰামত আলি ঘৰ নং : ২৯৮ক বয়স : 57 লিঙ্গ : পুৰুষ	KXM9435158 ফটো উপলব্ধ	105 নাম : মুজিবুৰ বহমান পিতাৰ নাম: কেৰামত আলি ঘৰ নং : ২৯৮খ বয়স : 48 লিঙ্গ : পুৰুষ	KXM9435170 ফটো উপলব্ধ
106 নাম : চাহিদা বেগম স্বামীৰ নাম: ম:ছাহিদুৰ বহমান ঘৰ নং : ২৯৮ক বয়স : 46 লিঙ্গ : মহিলা	KXM9435169 ফটো উপলব্ধ	107 নাম : চালিমা বেগম স্বামীৰ নাম: মুজিবুৰ বহমান ঘৰ নং : ২৯৮খ বয়স : 40 লিঙ্গ : মহিলা	KXM9435181 ফটো উপলব্ধ	108 নাম : ম. ইনামুল আলি পিতাৰ নাম: ম. ইয়াকুব আলি ঘৰ নং : ৩০০ বয়স : 34 লিঙ্গ : পুৰুষ	KXM2039863 ফটো উপলব্ধ
109 নাম : জচমীনা বেগম স্বামীৰ নাম: আফতাৰ আলি ঘৰ নং : ৩০০ বয়স : 33 লিঙ্গ : মহিলা	KXM0384271 ফটো উপলব্ধ	110 নাম : আপতাৰ আলী পিতাৰ নাম: য়াকুব আলী ঘৰ নং : ৩০০ বয়স : 33 লিঙ্গ : পুৰুষ	KXM2039874 ফটো উপলব্ধ	111 নাম : হাজেৰা বেগম স্বামীৰ নাম: ইচাদ আলি ঘৰ নং : ৩০১ বয়স : 57 লিঙ্গ : মহিলা	KXM2008288 ফটো উপলব্ধ
112 নাম : মহঃ ইমদাদ আলী পিতাৰ নাম: ইশাদ আলী ঘৰ নং : ৩০১ বয়স : 34 লিঙ্গ : পুৰুষ	KXM0522151 ফটো উপলব্ধ	113 নাম : চাজিদা বেগম স্বামীৰ নাম: ইমদাদ আলী ঘৰ নং : ৩০১ বয়স : 31 লিঙ্গ : মহিলা	KXM0487314 ফটো উপলব্ধ	114 নাম : অনাৰ আলী পিতাৰ নাম: বফিক আলি ঘৰ নং : ৩০৩ বয়স : 59 লিঙ্গ : পুৰুষ	KXM9435238 ফটো উপলব্ধ
115 নাম : হামিদা খাতুন স্বামীৰ নাম: আনুবাৰা হুছেইন ঘৰ নং : ৩০৩ বয়স : 52 লিঙ্গ : মহিলা	KXM9435249 ফটো উপলব্ধ	116 নাম : নেইনা বেগম স্বামীৰ নাম: আজাদ আলি ঘৰ নং : 303 বয়স : 28 লিঙ্গ : মহিলা	CIM0112250 ফটো উপলব্ধ	117 নাম : আজাদ আলি পিতাৰ নাম: আনাৰ আলি ঘৰ নং : 303 বয়স : 27 লিঙ্গ : পুৰুষ	CIM0099788 ফটো উপলব্ধ
118 নাম : আমজেদ আলী পিতাৰ নাম: আনাৰ আলী ঘৰ নং : 303 বয়স : 22 লিঙ্গ : পুৰুষ	CIM0151274 ফটো উপলব্ধ	119 নাম : ম:কাদিৰ আলি পিতাৰ নাম: আলি বাকচ ঘৰ নং : ৩০৫ বয়স : 68 লিঙ্গ : পুৰুষ	KXM9435250 ফটো উপলব্ধ	120 নাম : হাচনা বেগম স্বামীৰ নাম: কাদিৰ আলি ঘৰ নং : ৩০৫ বয়স : 66 লিঙ্গ : মহিলা	KXM9435261 ফটো উপলব্ধ



121 নাম : আইনুল হক পিতাৰ নাম: কাদিৰ আলি ঘৰ নং : ৩০৫ বয়স : 48 লিঙ্গ : পুৰুষ	KXM9435272 ফটো উপলব্ধ	122 নাম : মনোবাৰা বেগম পিতাৰ নাম: কাদিৰ আলি ঘৰ নং : ৩০৫ বয়স : 38 লিঙ্গ : মহিলা	KXM9435294 ফটো উপলব্ধ	123 নাম : ম.মনিৰুল হক পিতাৰ নাম: ম. কাদিৰ আলি ঘৰ নং : 305 বয়স : 38 লিঙ্গ : পুৰুষ	KXM0339499 ফটো উপলব্ধ
E 124 নাম : নাজিৰুল হক স্বামীৰ নাম: বফিউদ্দিন আহমেদ ঘৰ নং : ৩০৬ বয়স : 75 লিঙ্গ : মহিলা	KXM9435307 ফটো উপলব্ধ	# 125 নাম : চেলিম আলি পিতাৰ নাম: বফিউদ্দিন আহমেদ ঘৰ নং : ৩০৪ বয়স : 42 লিঙ্গ : পুৰুষ	KXM9435318 ফটো উপলব্ধ	# 126 নাম : মফিদা বেগম স্বামীৰ নাম: চেলিম আলি ঘৰ নং : ৩০৪ বয়স : 40 লিঙ্গ : মহিলা	KXM9435329 ফটো উপলব্ধ
# 127 নাম : চহিদ আলী পিতাৰ নাম: বফিউদ্দিন আলী ঘৰ নং : ৩০২ বয়স : 39 লিঙ্গ : পুৰুষ	KXM2008164 ফটো উপলব্ধ	128 নাম : হবিব হক পিতাৰ নাম: বফিউদ্দিন আলি ঘৰ নং : ৩০৬ বয়স : 38 লিঙ্গ : পুৰুষ	KXM9435330 ফটো উপলব্ধ	129 নাম : আজমিৰা বেগম স্বামীৰ নাম: হবিব হক ঘৰ নং : 306 বয়স : 35 লিঙ্গ : মহিলা	KXM0071209 ফটো উপলব্ধ
# 130 নাম : চাহিদা বেগম স্বামীৰ নাম: চাহিদ আলি আলী ঘৰ নং : ৩০২ বয়স : 33 লিঙ্গ : মহিলা	KXM9442959 ফটো উপলব্ধ	# 131 নাম : আৰফিনা বেগম পিতাৰ নাম: চেলিম আলি ঘৰ নং : ৩০৪ বয়স : 19 লিঙ্গ : মহিলা	CIM0161067 ফটো উপলব্ধ	132 নাম : বহিম আলী পিতাৰ নাম: বফিউদ্দিন আহমেদ ঘৰ নং : ৩০৭ বয়স : 50 লিঙ্গ : পুৰুষ	KXM9435341 ফটো উপলব্ধ
133 নাম : আমিনা বেগম স্বামীৰ নাম: বহিম আলি ঘৰ নং : ৩০৭ বয়স : 46 লিঙ্গ : মহিলা	KXM9435352 ফটো উপলব্ধ	134 নাম : ফৰিদ আলি পিতাৰ নাম: বহিম আলি ঘৰ নং : ৩০৭ বয়স : 30 লিঙ্গ : পুৰুষ	KXM0226902 ফটো উপলব্ধ	135 নাম : ইয়াসমিন বেগম পিতাৰ নাম: বহিম আলি ঘৰ নং : 307 বয়স : 25 লিঙ্গ : মহিলা	KXM3169141 ফটো উপলব্ধ
136 নাম : জেচমিন বেগম পিতাৰ নাম: বহিম আলী ঘৰ নং : 307 বয়স : 21 লিঙ্গ : মহিলা	KXM3149770 ফটো উপলব্ধ	137 নাম : আৰিফ আলী পিতাৰ নাম: বহিম আলী ঘৰ নং : 307 বয়স : 19 লিঙ্গ : পুৰুষ	CIM0150409 ফটো উপলব্ধ	138 নাম : ম.কব্বিম আলি পিতাৰ নাম: বফিউদ্দিন আহমেদ ঘৰ নং : ৩০৮ বয়স : 52 লিঙ্গ : পুৰুষ	KXM9435363 ফটো উপলব্ধ
139 নাম : লাইলা বেগম স্বামীৰ নাম: কাৰিম আলি ঘৰ নং : ৩০৮ বয়স : 50 লিঙ্গ : মহিলা	KXM9435374 ফটো উপলব্ধ	140 নাম : আব্দুল হক পিতাৰ নাম: কাৰিম আলি ঘৰ নং : ৩০৮ বয়স : 31 লিঙ্গ : পুৰুষ	KXM2008175 ফটো উপলব্ধ	141 নাম : হালিমা বেগম স্বামীৰ নাম: আব্দুল হক ঘৰ নং : ৩০৮ বয়স : 31 লিঙ্গ : মহিলা	KXM2008380 ফটো উপলব্ধ
142 নাম : অবিদুল হক আলি পিতাৰ নাম: কাৰিম আলি ঘৰ নং : ৩০৮ বয়স : 26 লিঙ্গ : পুৰুষ	KXM0483545 ফটো উপলব্ধ	143 নাম : বুকচানা বেগম স্বামীৰ নাম: আব্দুল হক আলী ঘৰ নং : 308 বয়স : 24 লিঙ্গ : মহিলা	CIM0087445 ফটো উপলব্ধ	144 নাম : মবিদুল হক আলী পিতাৰ নাম: কাৰিম আলি ঘৰ নং : 308 বয়স : 21 লিঙ্গ : পুৰুষ	CIM0000778 ফটো উপলব্ধ
E 145 নাম : চুভান আলি পিতাৰ নাম: অচিৰ আলি ঘৰ নং : ৩০৯ বয়স : 55 লিঙ্গ : পুৰুষ	KXM9435385 ফটো উপলব্ধ	146 নাম : মাম বেগম স্বামীৰ নাম: চোভান আলী ঘৰ নং : ৩০৯ বয়স : 48 লিঙ্গ : মহিলা	KXM9435396 ফটো উপলব্ধ	147 নাম : মঃ আৰমান আলি পিতাৰ নাম: মঃ চোভান আলি ঘৰ নং : ৩০৯ বয়স : 28 লিঙ্গ : পুৰুষ	KXM0277095 ফটো উপলব্ধ
148 নাম : জেচমিন বেগম স্বামীৰ নাম: আৰমান আলি ঘৰ নং : ৩০৯ বয়স : 24 লিঙ্গ : মহিলা	KXM3395241 ফটো উপলব্ধ	149 নাম : আইচাব বেগম স্বামীৰ নাম: ইচলাম আলি ঘৰ নং : ৩১০ বয়স : 46 লিঙ্গ : মহিলা	KXM9435409 ফটো উপলব্ধ	150 নাম : চৰিফুল হক পিতাৰ নাম: ইছলাম আলি ঘৰ নং : 310 বয়স : 20 লিঙ্গ : পুৰুষ	CIM0118109 ফটো উপলব্ধ



151 নাম : ডাঙৰৰাব গড় পিতাৰ নাম: গৌমা গড় ঘৰ নং : 313 বয়স : 65 লিঙ্গ : পুৰুষ	KXM9435421 ফটো উপলব্ধ	152 নাম : ধনৰাম গড় পিতাৰ নাম: বৰনচাই গড় ঘৰ নং : 313 বয়স : 35 লিঙ্গ : পুৰুষ	KXM0072876 ফটো উপলব্ধ	153 নাম : বিনিতা গড় স্বামীৰ নাম: ধনুৰাম গড় ঘৰ নং : 313 বয়স : 34 লিঙ্গ : মহিলা	KXM0072918 ফটো উপলব্ধ
154 নাম : বুলু গড় পিতাৰ নাম: দেবাজী গড় ঘৰ নং : 315 বয়স : 74 লিঙ্গ : পুৰুষ	KXM9435432 ফটো উপলব্ধ	155 নাম : ইনোচ গড় পিতাৰ নাম: বুলু গড় ঘৰ নং : 315 বয়স : 45 লিঙ্গ : পুৰুষ	KXM9435443 ফটো উপলব্ধ	156 নাম : ফিলিপ গড় পিতাৰ নাম: বুলু গড় ঘৰ নং : 315 বয়স : 43 লিঙ্গ : পুৰুষ	KXM9435454 ফটো উপলব্ধ
157 নাম : অমিয়া গড় স্বামীৰ নাম: ইনোচ গড় ঘৰ নং : 315 বয়স : 41 লিঙ্গ : মহিলা	KXM0419689 ফটো উপলব্ধ	158 নাম : জুতি কুমুৰা স্বামীৰ নাম: চউল কুমুৰা ঘৰ নং : 316 বয়স : 60 লিঙ্গ : মহিলা	KXM9435476 ফটো উপলব্ধ	159 নাম : জয়ন্তী দাস স্বামীৰ নাম: ব্ৰজেন দাস ঘৰ নং : 319 বয়স : 56 লিঙ্গ : মহিলা	KXM9435487 ফটো উপলব্ধ
160 নাম : জিতেন্দ্ৰ দাস মাতৃৰ নাম: জয়ন্তী দাস ঘৰ নং : 319 বয়স : 33 লিঙ্গ : পুৰুষ	KXM9435501 ফটো উপলব্ধ	161 নাম : নিৰেন্দ্ৰ দাস মাতৃৰ নাম: জয়ন্তী দাস ঘৰ নং : 317 বয়স : 31 লিঙ্গ : পুৰুষ	KXM0339846 ফটো উপলব্ধ	162 নাম : খগেন দাস মাতৃৰ নাম: জয়ন্তী দাস ঘৰ নং : 317 বয়স : 28 লিঙ্গ : পুৰুষ	KXM0339879 ফটো উপলব্ধ
163 নাম : বকুল দাস পিতাৰ নাম: নগেন্দ্ৰ দাস ঘৰ নং : 318 বয়স : 50 লিঙ্গ : পুৰুষ	KXM9435512 ফটো উপলব্ধ	164 নাম : চপুৱালা দাস স্বামীৰ নাম: বকুল দাস ঘৰ নং : 318 বয়স : 48 লিঙ্গ : মহিলা	KXM9435523 ফটো উপলব্ধ	165 নাম : নিযতি দাস স্বামীৰ নাম: নৰেন্দ্ৰ দাস ঘৰ নং : 318 বয়স : 65 লিঙ্গ : মহিলা	KXM9435534 ফটো উপলব্ধ
166 নাম : নিভা দাস স্বামীৰ নাম: বিনয় দাস ঘৰ নং : 319 বয়স : 43 লিঙ্গ : মহিলা	KXM0073536 ফটো উপলব্ধ	167 নাম : বিনয় দাস পিতাৰ নাম: নৰেন্দ্ৰ দাস ঘৰ নং : 318 বয়স : 41 লিঙ্গ : পুৰুষ	KXM9435545 ফটো উপলব্ধ	168 নাম : সুভাশু দাস পিতাৰ নাম: নৰেন্দ্ৰ দাস ঘৰ নং : 318 বয়স : 38 লিঙ্গ : পুৰুষ	KXM9435556 ফটো উপলব্ধ
169 নাম : জনতা দাস স্বামীৰ নাম: সুভাশ দাস ঘৰ নং : 318 বয়স : 34 লিঙ্গ : মহিলা	KXM0435198 ফটো উপলব্ধ	170 নাম : ম: আমিৰ আলি পিতাৰ নাম: আজাদ আলি ঘৰ নং : 320 বয়স : 55 লিঙ্গ : পুৰুষ	KXM9435578 ফটো উপলব্ধ	171 নাম : চাহিদা বেগম স্বামীৰ নাম: আমিৰ আলি ঘৰ নং : 320 বয়স : 47 লিঙ্গ : মহিলা	KXM0225300 ফটো উপলব্ধ
172 নাম : কাৰ্তিক তাছা পিতাৰ নাম: বাউৰী তাছা ঘৰ নং : 321 বয়স : 52 লিঙ্গ : পুৰুষ	KXM9435589 ফটো উপলব্ধ	173 নাম : ৰঙিলা তাছা স্বামীৰ নাম: কাৰ্তিক তাছা ঘৰ নং : 321 বয়স : 44 লিঙ্গ : মহিলা	KXM9435590 ফটো উপলব্ধ	174 নাম : জোনা দাস স্বামীৰ নাম: বকুল দাস ঘৰ নং : 322 বয়স : 58 লিঙ্গ : মহিলা	KXM9435614 ফটো উপলব্ধ
175 নাম : বিকাশ দাস পিতাৰ নাম: বকুল দাস ঘৰ নং : 322 বয়স : 32 লিঙ্গ : পুৰুষ	KXM0279158 ফটো উপলব্ধ	176 নাম : অৰ্পনা দাস পিতাৰ নাম: বকুল দাস ঘৰ নং : 322 বয়স : 27 লিঙ্গ : মহিলা	KXM0226183 ফটো উপলব্ধ	177 নাম : অনিল দাস পিতাৰ নাম: ৰংমন দাস ঘৰ নং : 323 বয়স : 60 লিঙ্গ : পুৰুষ	KXM9435625 ফটো উপলব্ধ
178 নাম : হীৰাৰালা দাস স্বামীৰ নাম: অনিল দাস ঘৰ নং : 323 বয়স : 52 লিঙ্গ : মহিলা	KXM9435636 ফটো উপলব্ধ	179 নাম : অভিনাচ দাস পিতাৰ নাম: অনিল দাস ঘৰ নং : 323 বয়স : 29 লিঙ্গ : পুৰুষ	KXM0279265 ফটো উপলব্ধ	180 নাম : পূজা দাস স্বামীৰ নাম: অবিনাশ দাস ঘৰ নং : 323 বয়স : 25 লিঙ্গ : মহিলা	KXM0473454 ফটো উপলব্ধ



181 নাম : মইনা দাস স্বামীৰ নাম: সৰ্বমনি দাস ঘৰ নং : 328 বয়স : 54 লিঙ্গ : মহিলা	KXM9435658 ফটো উপলব্ধ	182 নাম : চম্পা খাদাল দাস স্বামীৰ নাম: প্ৰণব দাস ঘৰ নং : 328 বয়স : 34 লিঙ্গ : মহিলা	KXM0384743 ফটো উপলব্ধ	# 183 নাম : প্ৰণৱ দাস পিতাৰ নাম: সৰ্বমনি দাস ঘৰ নং : 328 বয়স : 30 লিঙ্গ : পুৰুষ	KXM2039896 ফটো উপলব্ধ
S 184 নাম : অজন্তা দাস পিতাৰ নাম: সৰ্বমনি দাস ঘৰ নং : 328 বয়স : 28 লিঙ্গ : মহিলা	KXM0227371 ফটো উপলব্ধ	# 185 নাম : অভিজিত দাস পিতাৰ নাম: সৰ্বমনি দাস ঘৰ নং : 328 বয়স : 25 লিঙ্গ : পুৰুষ	KXM0374637 ফটো উপলব্ধ	186 নাম : প্ৰিয়া দাস স্বামীৰ নাম: অভিজিত দাস ঘৰ নং : 324 বয়স : 20 লিঙ্গ : মহিলা	CIM0104646 ফটো উপলব্ধ
187 নাম : কৃষ্ণ গোবালা পিতাৰ নাম: লক্ষীধৰ গোবালা ঘৰ নং : 325 বয়স : 70 লিঙ্গ : পুৰুষ	KXM9435669 ফটো উপলব্ধ	188 নাম : অমিলা গোবালা স্বামীৰ নাম: কৃষ্ণ গোবালা ঘৰ নং : 325 বয়স : 60 লিঙ্গ : মহিলা	KXM9435670 ফটো উপলব্ধ	189 নাম : মনু গোৱালা পিতাৰ নাম: কৃষ্ণ গোৱালা ঘৰ নং : 325 বয়স : 38 লিঙ্গ : পুৰুষ	KXM9435681 ফটো উপলব্ধ
190 নাম : সত্যৱতী গোৱালা স্বামীৰ নাম: মনু গোৱালা ঘৰ নং : 325 বয়স : 35 লিঙ্গ : মহিলা	KXM0225383 ফটো উপলব্ধ	191 নাম : বাৰ্জেশ গোবালা পিতাৰ নাম: লক্ষীধৰ গোবালা ঘৰ নং : 325ক বয়স : 60 লিঙ্গ : পুৰুষ	KXM9435692 ফটো উপলব্ধ	192 নাম : উমা গোবালা স্বামীৰ নাম: বাৰ্জেশ গোবালা ঘৰ নং : 325ক বয়স : 52 লিঙ্গ : মহিলা	KXM9435705 ফটো উপলব্ধ
E 193 নাম : ললিত তন্ত্ৰবাই পিতাৰ নাম: সৰ্বদেৱ তন্ত্ৰবাই ঘৰ নং : 325ক বয়স : 48 লিঙ্গ : পুৰুষ	KXM9435716 ফটো উপলব্ধ	E 194 নাম : সুদৰ্শন দাস পিতাৰ নাম: নৰেন্দ্ৰ দাস ঘৰ নং : 329 বয়স : 55 লিঙ্গ : পুৰুষ	KXM9435738 ফটো উপলব্ধ	195 নাম : ৰেখা দাস স্বামীৰ নাম: সুদৰ্শন দাস ঘৰ নং : 329 বয়স : 48 লিঙ্গ : মহিলা	KXM9435749 ফটো উপলব্ধ
196 নাম : সমীৰন দাস পিতাৰ নাম: নৰেন্দ্ৰ দাস ঘৰ নং : 329 বয়স : 47 লিঙ্গ : পুৰুষ	KXM9435750 ফটো উপলব্ধ	197 নাম : অনুৰালা দাস স্বামীৰ নাম: উপেন্দ্ৰ দাস ঘৰ নং : 328 বয়স : 60 লিঙ্গ : মহিলা	KXM9435772 ফটো উপলব্ধ	198 নাম : পুলক দাস মাতৃৰ নাম: অনুৰালা দাস ঘৰ নং : 328 বয়স : 35 লিঙ্গ : পুৰুষ	KXM0279489 ফটো উপলব্ধ
199 নাম : নিকিতা দে দাস স্বামীৰ নাম: পুলক দাস ঘৰ নং : 328 বয়স : 29 লিঙ্গ : মহিলা	KXM3400157 ফটো উপলব্ধ	200 নাম : শ্ৰেণী গোৱালা দাস স্বামীৰ নাম: প্ৰদীপ দাস ঘৰ নং : 329 বয়স : 38 লিঙ্গ : মহিলা	KXM0279547 ফটো উপলব্ধ	201 নাম : প্ৰদীপ দাস মাতৃৰ নাম: শান্তি দাস ঘৰ নং : 329 বয়স : 31 লিঙ্গ : পুৰুষ	KXM0279638 ফটো উপলব্ধ
202 নাম : তপন দাস পিতাৰ নাম: নিখিল দাস ঘৰ নং : 329 বয়স : 27 লিঙ্গ : পুৰুষ	KXM0226191 ফটো উপলব্ধ	203 নাম : জানমনি বাক্তি দাস স্বামীৰ নাম: তপন দাস ঘৰ নং : 329 বয়স : 27 লিঙ্গ : মহিলা	CIM0131508 ফটো উপলব্ধ	204 নাম : স্বপন দাস পিতাৰ নাম: নিখিল দাস ঘৰ নং : 329 বয়স : 24 লিঙ্গ : পুৰুষ	CIM0022418 ফটো উপলব্ধ
205 নাম : প্ৰিয়ংকা ব্ৰাহ্মা দাস স্বামীৰ নাম: প্ৰদীপ দাস ঘৰ নং : 329 বয়স : 22 লিঙ্গ : মহিলা	CIM0065722 ফটো উপলব্ধ	206 নাম : মিন তাছা দাস স্বামীৰ নাম: প্ৰতাপ দাস ঘৰ নং : 329ক বয়স : 34 লিঙ্গ : মহিলা	KXM0603415 ফটো উপলব্ধ	207 নাম : নিখিল দাস পিতাৰ নাম: নৰেন্দ্ৰ দাস ঘৰ নং : 329ক বয়স : 63 লিঙ্গ : পুৰুষ	KXM9435794 ফটো উপলব্ধ
208 নাম : প্ৰতাপ দাস পিতাৰ নাম: নিখিকান্ত দাস ঘৰ নং : 329ক বয়স : 48 লিঙ্গ : পুৰুষ	KXM9435829 ফটো উপলব্ধ	209 নাম : নিলম দাস পিতাৰ নাম: নিখিল দাস ঘৰ নং : 329ক বয়স : 31 লিঙ্গ : পুৰুষ	KXM9442675 ফটো উপলব্ধ	210 নাম : কানলাল দাস পিতাৰ নাম: বিপিন দাস ঘৰ নং : 330 বয়স : 46 লিঙ্গ : পুৰুষ	KXM9435830 ফটো উপলব্ধ



211 নাম : বীপা দাস স্বামীৰ নাম: কানুলাল দাস ঘৰ নং : ৩৩০ বয়স : 42 লিঙ্গ : মহিলা	KXM9435841 ফটো উপলব্ধ	212 নাম : অনন্ত দাস পিতাৰ নাম: বিপিন দাস ঘৰ নং : ৩৩১ বয়স : 66 লিঙ্গ : পুৰুষ	KXM9435852 ফটো উপলব্ধ	213 নাম : অলকা দাস স্বামীৰ নাম: অনন্ত দাস ঘৰ নং : ৩৩১ বয়স : 60 লিঙ্গ : মহিলা	KXM9435863 ফটো উপলব্ধ
S 214 নাম : বীমা দাস পিতাৰ নাম: অনন্ত দাস ঘৰ নং : ৩৩১ বয়স : 82 লিঙ্গ : মহিলা	KXM9442697 ফটো উপলব্ধ	215 নাম : অমৰজিত দাস পিতাৰ নাম: অনন্ত দাস ঘৰ নং : ৩৩১ বয়স : 30 লিঙ্গ : পুৰুষ	KXM0280206 ফটো উপলব্ধ	216 নাম : অনূপ দাস পিতাৰ নাম: মনোলাল দাস ঘৰ নং : ৩৩১ বয়স : 26 লিঙ্গ : পুৰুষ	KXM0603456 ফটো উপলব্ধ
217 নাম : সনূপ দাস পিতাৰ নাম: মনোলাল দাস ঘৰ নং : 331 বয়স : 23 লিঙ্গ : পুৰুষ	CIM0066373 ফটো উপলব্ধ	E 218 নাম : মনোজ দাস পিতাৰ নাম: মনোলাল দাস ঘৰ নং : ৩৩১ বয়স : 28 লিঙ্গ : পুৰুষ	KXM0226860 ফটো উপলব্ধ	219 নাম : মনো জালু দাস পিতাৰ নাম: বিপিন দাস ঘৰ নং : ৩৩১ বয়স : 54 লিঙ্গ : পুৰুষ	KXM9435874 ফটো উপলব্ধ
E 220 নাম : অঞ্জনা দাস স্বামীৰ নাম: মনোলাল দাস ঘৰ নং : ৩৩১ বয়স : 48 লিঙ্গ : মহিলা	KXM9435885 ফটো উপলব্ধ	221 নাম : কৈল্যাণী দাস স্বামীৰ নাম: ধীৰেন্দ্ৰ দাস ঘৰ নং : ৩৩২ বয়স : 65 লিঙ্গ : মহিলা	KXM9435909 ফটো উপলব্ধ	E 222 নাম : পিৰণা দাস পিতাৰ নাম: ধীৰেন্দ্ৰ দাস ঘৰ নং : ৩৩২ বয়স : 42 লিঙ্গ : পুৰুষ	KXM9435910 ফটো উপলব্ধ
#2 223 নাম : লীলারতী দেবী স্বামীৰ নাম: অৰূপ দাস ঘৰ নং : 332 বয়স : 37 লিঙ্গ : মহিলা	KXM0076877 ফটো উপলব্ধ	224 নাম : অৰূপ দাস পিতাৰ নাম: ধীৰেন্দ্ৰ দাস ঘৰ নং : ৩৩২ বয়স : 36 লিঙ্গ : পুৰুষ	KXM9435921 ফটো উপলব্ধ	225 নাম : সীমা দাস মাতৃৰ নাম: কল্যাণী দাস ঘৰ নং : ৩৩২ বয়স : 30 লিঙ্গ : মহিলা	KXM3443116 ফটো উপলব্ধ
226 নাম : ববীন্দ্ৰ দাস পিতাৰ নাম: পবিত্ৰ দাস ঘৰ নং : ৩৩৩ বয়স : 62 লিঙ্গ : পুৰুষ	KXM9435943 ফটো উপলব্ধ	227 নাম : বতনা দাস স্বামীৰ নাম: ববিন্দ্ৰ দাস ঘৰ নং : ৩৩৩ বয়স : 58 লিঙ্গ : মহিলা	KXM9435954 ফটো উপলব্ধ	228 নাম : ৰাজেশ দাস পিতাৰ নাম: ববিন্দ্ৰ দাস ঘৰ নং : ৩৩৩ বয়স : 38 লিঙ্গ : পুৰুষ	KXM9435965 ফটো উপলব্ধ
229 নাম : ৰাজেন দাস পিতাৰ নাম: ববী দাস ঘৰ নং : ৩৩৩ বয়স : 30 লিঙ্গ : পুৰুষ	KXM0226431 ফটো উপলব্ধ	230 নাম : বাৰিন্দ্ৰ দাস পিতাৰ নাম: পবিত্ৰ দাস ঘৰ নং : ৩৩৪ বয়স : 59 লিঙ্গ : পুৰুষ	KXM9435976 ফটো উপলব্ধ	231 নাম : অঞ্জনা দাস স্বামীৰ নাম: বাৰিন্দ্ৰ দাস ঘৰ নং : ৩৩৪ বয়স : 53 লিঙ্গ : মহিলা	KXM9435987 ফটো উপলব্ধ
232 নাম : নিৰেন্দ্ৰ দাস পিতাৰ নাম: পবিত্ৰ দাস ঘৰ নং : ৩৩৪ বয়স : 53 লিঙ্গ : পুৰুষ	KXM9436004 ফটো উপলব্ধ	233 নাম : শৈলেন্দ্ৰ দাস পিতাৰ নাম: পবিত্ৰ দাস ঘৰ নং : ৩৩৪ বয়স : 50 লিঙ্গ : পুৰুষ	KXM9436026 ফটো উপলব্ধ	234 নাম : চৈতেন্দ্ৰ দাস পিতাৰ নাম: পবিত্ৰ দাস ঘৰ নং : ৩৩৪ বয়স : 45 লিঙ্গ : পুৰুষ	KXM9436037 ফটো উপলব্ধ
235 নাম : কল্পনা দাস স্বামীৰ নাম: নিৰেন্দ্ৰ দাস ঘৰ নং : ৩৩৪ বয়স : 43 লিঙ্গ : মহিলা	KXM9435998 ফটো উপলব্ধ	236 নাম : সংগীতা দাস স্বামীৰ নাম: শৈলেন্দ্ৰ দাস ঘৰ নং : ৩৩৪ বয়স : 39 লিঙ্গ : মহিলা	KXM9436015 ফটো উপলব্ধ	237 নাম : কবিতা দাস স্বামীৰ নাম: চয়তেন দাস ঘৰ নং : ৩৩৪ বয়স : 30 লিঙ্গ : মহিলা	KXM0280446 ফটো উপলব্ধ
238 নাম : চুৰবাল্লা দাস স্বামীৰ নাম: শ্যামলাল দাস ঘৰ নং : ৩৩৫ বয়স : 66 লিঙ্গ : মহিলা	KXM9436048 ফটো উপলব্ধ	239 নাম : কানু দাস পিতাৰ নাম: শ্যামলাল দাস ঘৰ নং : ৩৩৫ বয়স : 46 লিঙ্গ : পুৰুষ	KXM9436059 ফটো উপলব্ধ	240 নাম : ৰাণু দাস পিতাৰ নাম: শ্যামলাল দাস ঘৰ নং : ৩৩৫ বয়স : 40 লিঙ্গ : মহিলা	KXM9436060 ফটো উপলব্ধ



241 নাম : জবা দাস স্বামীৰ নাম: কানু দাস ঘৰ নং : ৩৩৫ বয়স : 40 লিঙ্গ : মহিলা	KXM0227280 ফটো উপলব্ধ	242 নাম : মণিকা দাস পিতাৰ নাম: শ্যামলাল দাস ঘৰ নং : ৩৩৫ বয়স : 38 লিঙ্গ : মহিলা	KXM9436071 ফটো উপলব্ধ	243 নাম : বুদ্ধেশ্বৰী তন্তবাই স্বামীৰ নাম: নগেন তন্তবাই ঘৰ নং : ৩৩৬ বয়স : 50 লিঙ্গ : মহিলা	KXM9436093 ফটো উপলব্ধ
244 নাম : অশোক তন্তবাই পিতাৰ নাম: নগেন তন্তবাই ঘৰ নং : 336 বয়স : 26 লিঙ্গ : পুৰুষ	KXM0527838 ফটো উপলব্ধ	245 নাম : দেবেশ্বৰ তন্তবাই পিতাৰ নাম: নগেন তন্তবাই ঘৰ নং : 336 বয়স : 25 লিঙ্গ : পুৰুষ	KXM0527861 ফটো উপলব্ধ	246 নাম : হেমন্তী তন্তবাই স্বামীৰ নাম: অশোক তন্তবাই ঘৰ নং : 336 বয়স : 25 লিঙ্গ : মহিলা	CIM0066027 ফটো উপলব্ধ
247 নাম : একাদশী তন্তবাই পিতাৰ নাম: কৃষ্ণ তন্তবাই ঘৰ নং : ৩৩৭ বয়স : 60 লিঙ্গ : পুৰুষ	KXM9436117 ফটো উপলব্ধ	S 248 নাম : বেণু তন্তবাই পিতাৰ নাম: একাদশী তন্তবাই ঘৰ নং : ৩৩৭ বয়স : ৪৪ লিঙ্গ : মহিলা	KXM9436139 ফটো উপলব্ধ	249 নাম : কনমনি তন্তবাই পিতাৰ নাম: একাদশী তন্তবাই ঘৰ নং : 337 বয়স : 29 লিঙ্গ : মহিলা	CIM0067439 ফটো উপলব্ধ
250 নাম : পুতলী তন্তবাই স্বামীৰ নাম: কান্তাৰ তন্তবাই ঘৰ নং : ৩৩৯ বয়স : 64 লিঙ্গ : মহিলা	KXM9436162 ফটো উপলব্ধ	251 নাম : খগেন তন্তবাই পিতাৰ নাম: কানতাৰ তন্তবাই ঘৰ নং : 339 বয়স : 30 লিঙ্গ : পুৰুষ	CIM0116665 ফটো উপলব্ধ	252 নাম : কুনু তন্তবাই পিতাৰ নাম: কান্তাৰ তন্তবাই ঘৰ নং : ৩৩৯ক বয়স : 46 লিঙ্গ : পুৰুষ	KXM9436173 ফটো উপলব্ধ
253 নাম : চুটু তন্তবাই পিতাৰ নাম: কান্তাৰ তন্তবাই ঘৰ নং : ৩৩৯খ বয়স : 44 লিঙ্গ : পুৰুষ	KXM9436195 ফটো উপলব্ধ	254 নাম : পিটকী তন্তবাই স্বামীৰ নাম: কুনু তন্তবাই ঘৰ নং : ৩৩৯ক বয়স : 42 লিঙ্গ : মহিলা	KXM9436184 ফটো উপলব্ধ	255 নাম : ববিতা তন্তবাই স্বামীৰ নাম: চুটু তন্তবাই ঘৰ নং : ৩৩৯খ বয়স : 41 লিঙ্গ : মহিলা	KXM9436208 ফটো উপলব্ধ
256 নাম : লক্ষীৰাম তাঁতী পিতাৰ নাম: হাতী তাঁতী ঘৰ নং : ৩৪০ বয়স : 46 লিঙ্গ : পুৰুষ	KXM9436220 ফটো উপলব্ধ	257 নাম : দীপাঞ্জলী তাঁতী স্বামীৰ নাম: লক্ষীৰাম তাঁতী ঘৰ নং : ৩৪০ বয়স : 42 লিঙ্গ : মহিলা	KXM9436231 ফটো উপলব্ধ	258 নাম : জয়সিং ভূমিজ পিতাৰ নাম: শুকু ভূমিজ ঘৰ নং : ৩৪১ বয়স : 65 লিঙ্গ : পুৰুষ	KXM9436242 ফটো উপলব্ধ
259 নাম : বীনা ভূমিজ স্বামীৰ নাম: জয়সিং ভূমিজ ঘৰ নং : ৩৪১ বয়স : 61 লিঙ্গ : মহিলা	KXM9436253 ফটো উপলব্ধ	260 নাম : বৰ্ণজিত ভূমিজ পিতাৰ নাম: জয়সিং ভূমিজ ঘৰ নং : ৩৪১ বয়স : 40 লিঙ্গ : মহিলা	KXM9436264 ফটো উপলব্ধ	261 নাম : মনু ভূমিজ স্বামীৰ নাম: সঞ্জিত ভূমিজ ঘৰ নং : ৩৪১ বয়স : 30 লিঙ্গ : মহিলা	KXM0457598 ফটো উপলব্ধ
262 নাম : সঞ্জীত ভূমিজ পিতাৰ নাম: জয়সিং ভূমিজ ঘৰ নং : 341 বয়স : 30 লিঙ্গ : পুৰুষ	CIM0073395 ফটো উপলব্ধ	263 নাম : সুকুৰমণি ভূমিজ স্বামীৰ নাম: ৰাজেন ভূমিজ ঘৰ নং : ৩৪১ বয়স : 29 লিঙ্গ : মহিলা	KXM0549360 ফটো উপলব্ধ	E 264 নাম : গোবিন্দ ভূমিজ পিতাৰ নাম: শুকু ভূমিজ ঘৰ নং : ৩৪১ বয়স : ৩৫ লিঙ্গ : পুৰুষ	KXM9436275 ফটো উপলব্ধ
265 নাম : দীপক ভূমিজ পিতাৰ নাম: গোবিন্দ ভূমিজ ঘৰ নং : ৩৪২ বয়স : 38 লিঙ্গ : পুৰুষ	KXM9436286 ফটো উপলব্ধ	266 নাম : ৰাজেন ভূমিজ পিতাৰ নাম: গোবিন্দ ভূমিজ ঘৰ নং : ৩৪২ বয়স : 35 লিঙ্গ : পুৰুষ	KXM9442904 ফটো উপলব্ধ	267 নাম : জোনমণি ভূমিজ স্বামীৰ নাম: দীপক ভূমিজ ঘৰ নং : 342 বয়স : 32 লিঙ্গ : মহিলা	CIM0116640 ফটো উপলব্ধ
268 নাম : ৰাজু ভূমিজ পিতাৰ নাম: গোবিন্দ ভূমিজ ঘৰ নং : 342 বয়স : 30 লিঙ্গ : পুৰুষ	CIM0068833 ফটো উপলব্ধ	269 নাম : বৃধু ভূমিজ পিতাৰ নাম: শুকু ভূমিজ ঘৰ নং : ৩৪৩ বয়স : 70 লিঙ্গ : পুৰুষ	KXM9436297 ফটো উপলব্ধ	270 নাম : নন্দেশ্বৰ ভূমিজ পিতাৰ নাম: বৃধু ভূমিজ ঘৰ নং : ৩৪৩ বয়স : 44 লিঙ্গ : পুৰুষ	KXM9436322 ফটো উপলব্ধ



271 নাম : বাজাৰাম ভূমিজ পিতাৰ নাম: বৃধু ভূমিজ ঘৰ নং : 383 বয়স : 42 লিঙ্গ : পুৰুষ	KXM9436333 ফটো উপলব্ধ	# 272 নাম : বৰন তছা পিতাৰ নাম: নিধি তছা ঘৰ নং : 349 বয়স : 33 লিঙ্গ : পুৰুষ	KXM9442813 ফটো উপলব্ধ	273 নাম : মীনা চৰৰ স্বামীৰ নাম: বুবেন চৰৰ ঘৰ নং : 388 বয়স : 62 লিঙ্গ : মহিলা	KXM9436366 ফটো উপলব্ধ
274 নাম : বাসন্তী চৰৰ পিতাৰ নাম: বনা চৰৰ ঘৰ নং : 388 বয়স : 45 লিঙ্গ : মহিলা	KXM9436377 ফটো উপলব্ধ	275 নাম : গীতা চৰৰ স্বামীৰ নাম: বগা চৰৰ ঘৰ নং : 344 বয়স : 41 লিঙ্গ : মহিলা	CIM0067736 ফটো উপলব্ধ	276 নাম : বগা চৰৰ পিতাৰ নাম: বুবেন চৰৰ ঘৰ নং : 388 বয়স : 40 লিঙ্গ : পুৰুষ	KXM9436388 ফটো উপলব্ধ
277 নাম : বাজেশ চৰৰ পিতাৰ নাম: বুবেন চৰৰ ঘৰ নং : 388ক বয়স : 44 লিঙ্গ : পুৰুষ	KXM9436399 ফটো উপলব্ধ	S 278 নাম : সুমিত্ৰা চৰৰ স্বামীৰ নাম: বাজেশ চৰৰ ঘৰ নং : 388ক বয়স : 42 লিঙ্গ : মহিলা	KXM9436402 ফটো উপলব্ধ	E 279 নাম : বেবতী চৰৰ পিতাৰ নাম: অক্ষয় চৰৰ ঘৰ নং : 388 বয়স : 50 লিঙ্গ : মহিলা	KXM9436413 ফটো উপলব্ধ
280 নাম : লক্ষী চৰৰ স্বামীৰ নাম: উপেন চৰৰ ঘৰ নং : 345 বয়স : 33 লিঙ্গ : মহিলা	KXM0526384 ফটো উপলব্ধ	281 নাম : বিচু চৰৰ পিতাৰ নাম: অংগত চৰৰ ঘৰ নং : 386 বয়স : 60 লিঙ্গ : পুৰুষ	KXM9436424 ফটো উপলব্ধ	282 নাম : হেমন্তী চৰৰ স্বামীৰ নাম: বিচু চৰৰ ঘৰ নং : 386 বয়স : 58 লিঙ্গ : মহিলা	KXM9436435 ফটো উপলব্ধ
283 নাম : দীপেন চৰৰ পিতাৰ নাম: বিচু চৰৰ ঘৰ নং : 386 বয়স : 38 লিঙ্গ : পুৰুষ	KXM9436446 ফটো উপলব্ধ	284 নাম : ববিতা চৰৰ স্বামীৰ নাম: দীপেন চৰৰ ঘৰ নং : 346 বয়স : 32 লিঙ্গ : মহিলা	KXM0525873 ফটো উপলব্ধ	285 নাম : বামা চৰৰ পিতাৰ নাম: বিষ্ণু চৰৰ ঘৰ নং : 346 বয়স : 25 লিঙ্গ : পুৰুষ	CIM0068916 ফটো উপলব্ধ
286 নাম : কল্পনা চৰৰ স্বামীৰ নাম: বিজয় চৰৰ ঘৰ নং : 386ক বয়স : 46 লিঙ্গ : মহিলা	KXM9436468 ফটো উপলব্ধ	287 নাম : পাৰ্বতী চৰৰ স্বামীৰ নাম: এছৰ চৰৰ ঘৰ নং : 389 বয়স : 56 লিঙ্গ : মহিলা	KXM9436504 ফটো উপলব্ধ	E 288 নাম : গৌৰগুণ চৰৰ পিতাৰ নাম: নেক চৰৰ ঘৰ নং : 389ক বয়স : 62 লিঙ্গ : পুৰুষ	KXM9436515 ফটো উপলব্ধ
289 নাম : বেবিকা চৰৰ স্বামীৰ নাম: গৌৰগুণ চৰৰ ঘৰ নং : 389ক বয়স : 50 লিঙ্গ : মহিলা	KXM9436526 ফটো উপলব্ধ	290 নাম : তাৰা চৰৰ স্বামীৰ নাম: নেক চৰৰ ঘৰ নং : 38৮ বয়স : 95 লিঙ্গ : মহিলা	KXM9436537 ফটো উপলব্ধ	291 নাম : গোবিন্দ চৰৰ পিতাৰ নাম: নেক চৰৰ ঘৰ নং : 38৮ বয়স : 52 লিঙ্গ : পুৰুষ	KXM9436548 ফটো উপলব্ধ
292 নাম : অনামিকা চৰৰ স্বামীৰ নাম: জিতেন চৰৰ ঘৰ নং : 38৮ বয়স : 36 লিঙ্গ : মহিলা	KXM0281717 ফটো উপলব্ধ	293 নাম : দেবা চৰৰ পিতাৰ নাম: নিতাই চৰৰ ঘৰ নং : 38৮খ বয়স : 23 লিঙ্গ : পুৰুষ	KXM3357688 ফটো উপলব্ধ	294 নাম : বীৰেণ চৰৰ পিতাৰ নাম: নেক চৰৰ ঘৰ নং : 38৮ক বয়স : 45 লিঙ্গ : পুৰুষ	KXM9436560 ফটো উপলব্ধ
295 নাম : অঞ্জলী চৰৰ স্বামীৰ নাম: বীৰেণ চৰৰ ঘৰ নং : 38৮ক বয়স : 42 লিঙ্গ : মহিলা	KXM9436571 ফটো উপলব্ধ	296 নাম : বিনন্দ তছা পিতাৰ নাম: বাইধৰ তছা ঘৰ নং : 38৯ বয়স : 51 লিঙ্গ : পুৰুষ	KXM9436639 ফটো উপলব্ধ	297 নাম : বিষ্ণু তছা পিতাৰ নাম: বাইধৰ তছা ঘৰ নং : 38৯ বয়স : 48 লিঙ্গ : পুৰুষ	KXM9436593 ফটো উপলব্ধ
298 নাম : টংকেশ্বৰ তছা পিতাৰ নাম: বাইধৰ তছা ঘৰ নং : 38৯ বয়স : 46 লিঙ্গ : পুৰুষ	KXM9436617 ফটো উপলব্ধ	299 নাম : বীণা তাঁচা স্বামীৰ নাম: বিষ্ণু তাঁচা ঘৰ নং : 38৯ বয়স : 44 লিঙ্গ : মহিলা	KXM9436606 ফটো উপলব্ধ	300 নাম : সুনন্দ তছা পিতাৰ নাম: বাইধৰ তছা ঘৰ নং : 38৯ বয়স : 44 লিঙ্গ : পুৰুষ	KXM9436640 ফটো উপলব্ধ



301 নাম : কল্পনা তছা স্বামীৰ নাম: টংকেশ্বৰ তছা ঘৰ নং : ৩৪৯ বয়স : 42 লিঙ্গ : মহিলা	KXM9436628 ফটো উপলব্ধ	302 নাম : মিনতি তছা স্বামীৰ নাম: সুনন্দ তছা ঘৰ নং : ৩৪৯ বয়স : 40 লিঙ্গ : মহিলা	KXM9442846 ফটো উপলব্ধ	303 নাম : ৰাখী তছা স্বামীৰ নাম: বিনন্দ তছা ঘৰ নং : ৩৪৯ বয়স : 36 লিঙ্গ : মহিলা	KXM9442835 ফটো উপলব্ধ
# 304 নাম : কৃষ্ণা গৌৱালা স্বামীৰ নাম: বৰুন তছা ঘৰ নং : 349 বয়স : 32 লিঙ্গ : মহিলা	KXM0226233 ফটো উপলব্ধ	305 নাম : কৃষ্ণা তছা পিতাৰ নাম: নিধি তছা ঘৰ নং : ৩৪৯ বয়স : 28 লিঙ্গ : মহিলা	KXM0225490 ফটো উপলব্ধ	306 নাম : চৈলেন তাছা পিতাৰ নাম: বিষ্ণু তাছা ঘৰ নং : ৩৪৯ বয়স : 25 লিঙ্গ : পুৰুষ	KXM0453530 ফটো উপলব্ধ
307 নাম : অচিন্ত তছা পিতাৰ নাম: টংকেশ্বৰ তছা ঘৰ নং : ৩৪৯ বয়স : 21 লিঙ্গ : পুৰুষ	CIM0131300 ফটো উপলব্ধ	308 নাম : ভানু তাঁতী স্বামীৰ নাম: উমাকান্ত তছা ঘৰ নং : 349 বয়স : 31 লিঙ্গ : মহিলা	KXM0527390 ফটো উপলব্ধ	309 নাম : চুৰেশ উৰাং পিতাৰ নাম: লখুৰা উৰাং ঘৰ নং : ৩৪৯ বয়স : 23 লিঙ্গ : পুৰুষ	KXM3357795 ফটো উপলব্ধ
310 নাম : নিধি তছা পিতাৰ নাম: বাই ধৰ তছা ঘৰ নং : ৩৪৯ক বয়স : 52 লিঙ্গ : পুৰুষ	KXM9436651 ফটো উপলব্ধ	311 নাম : যশোদা তছা স্বামীৰ নাম: নিধি তছা ঘৰ নং : ৩৪৯ক বয়স : 48 লিঙ্গ : মহিলা	KXM9436662 ফটো উপলব্ধ	312 নাম : উমাকান্ত তছা পিতাৰ নাম: নিধি তছা ঘৰ নং : ৩৪৯ক বয়স : 31 লিঙ্গ : পুৰুষ	KXM2008426 ফটো উপলব্ধ
313 নাম : হৰিমায়া তামাং স্বামীৰ নাম: চনবাহাদুৰ তামাং ঘৰ নং : ৩৫১ বয়স : 54 লিঙ্গ : মহিলা	KXM9436684 ফটো উপলব্ধ	314 নাম : জ্ঞান তামাং পিতাৰ নাম: চোম বাহাদুৰ তামাং ঘৰ নং : ৩৫১ বয়স : 34 লিঙ্গ : পুৰুষ	KXM0305474 ফটো উপলব্ধ	315 নাম : চতীবালা দাস স্বামীৰ নাম: মনিন্দ্ৰ দাস ঘৰ নং : ৩৫৩ বয়স : 70 লিঙ্গ : মহিলা	KXM9436708 ফটো উপলব্ধ
316 নাম : গোবিন্দ্ৰ দাস পিতাৰ নাম: মনেন্দ্ৰ দাস ঘৰ নং : ৩৫৩ বয়স : 39 লিঙ্গ : পুৰুষ	KXM9436719 ফটো উপলব্ধ	317 নাম : চপন দাস পিতাৰ নাম: মনিন্দ্ৰ দাস ঘৰ নং : ৩৫৩ বয়স : 27 লিঙ্গ : পুৰুষ	KXM0226514 ফটো উপলব্ধ	318 নাম : অৰ্পণ দাস পিতাৰ নাম: মনিন্দ্ৰ দাস ঘৰ নং : 353 বয়স : 24 লিঙ্গ : পুৰুষ	KXM0530733 ফটো উপলব্ধ
319 নাম : কল্পনা দাস স্বামীৰ নাম: অজিত দাস ঘৰ নং : ৩৫৩ক বয়স : 37 লিঙ্গ : মহিলা	KXM0226480 ফটো উপলব্ধ	320 নাম : অজিত দাস পিতাৰ নাম: মনিন্দ্ৰ দাস ঘৰ নং : ৩৫৩ক বয়স : 36 লিঙ্গ : পুৰুষ	KXM9436720 ফটো উপলব্ধ	321 নাম : ৰিঞ্জা দাস স্বামীৰ নাম: সুমিত দাস ঘৰ নং : ৩৫৩খ বয়স : 36 লিঙ্গ : মহিলা	KXM0603324 ফটো উপলব্ধ
322 নাম : সুমিত দাস পিতাৰ নাম: মনিন্দ্ৰ দাস ঘৰ নং : ৩৫৩খ বয়স : 33 লিঙ্গ : পুৰুষ	KXM9436731 ফটো উপলব্ধ	323 নাম : বনবাসী তাচা স্বামীৰ নাম: চক্ৰু তাচা ঘৰ নং : ৩৫৪ বয়স : 62 লিঙ্গ : মহিলা	KXM9436753 ফটো উপলব্ধ	324 নাম : পৰেশ তাছা পিতাৰ নাম: চক্ৰু তাচা ঘৰ নং : ৩৫৪ বয়স : 44 লিঙ্গ : পুৰুষ	KXM9436764 ফটো উপলব্ধ
325 নাম : নৰেশ তাচা পিতাৰ নাম: চক্ৰু তাচা ঘৰ নং : ৩৫৪ বয়স : 42 লিঙ্গ : পুৰুষ	KXM9436775 ফটো উপলব্ধ	326 নাম : ববিতা তাচা স্বামীৰ নাম: নৰেশ তাচা ঘৰ নং : ৩৫৪ বয়স : 40 লিঙ্গ : মহিলা	KXM9436786 ফটো উপলব্ধ	327 নাম : ৰূপা তছা স্বামীৰ নাম: পৰেশ তছা ঘৰ নং : ৩৫৪ বয়স : 39 লিঙ্গ : মহিলা	KXM0384230 ফটো উপলব্ধ
328 নাম : বৈকুণ্ঠ গৌৱালা পিতাৰ নাম: লক্ষীধৰ গৌৱালা ঘৰ নং : ৩৫৫ বয়স : 66 লিঙ্গ : পুৰুষ	KXM9436797 ফটো উপলব্ধ	329 নাম : সুমন গৌৱালা পিতাৰ নাম: বৈকুণ্ঠ গৌৱালা ঘৰ নং : ৩৫৫ বয়স : 40 লিঙ্গ : পুৰুষ	KXM9436800 ফটো উপলব্ধ	E 330 নাম : গমন গৌৱালা পিতাৰ নাম: বৈকুণ্ঠ গৌৱালা ঘৰ নং : ৩৫৫ বয়স : 38 লিঙ্গ : পুৰুষ	KXM9436811 ফটো উপলব্ধ



331 নাম : পদ্ম গোস্বালা পিতাৰ নাম: লক্ষীধৰ গোস্বালা ঘৰ নং : ৩৫৫ক বয়স : 50 লিঙ্গ : পুৰুষ	KXM9436833 ফটো উপলব্ধ	332 নাম : উতম তাচা পিতাৰ নাম: ভব তাচা ঘৰ নং : ৩৫৬ বয়স : 62 লিঙ্গ : পুৰুষ	KXM9436855 ফটো উপলব্ধ	333 নাম : শশীকা তাচা স্বামীৰ নাম: উতম তাচা ঘৰ নং : ৩৫৬ বয়স : 55 লিঙ্গ : মহিলা	KXM9436866 ফটো উপলব্ধ
334 নাম : মামণি তছা পিতাৰ নাম: উতম তছা ঘৰ নং : ৩৫৬ বয়স : 32 লিঙ্গ : মহিলা	KXM9443043 ফটো উপলব্ধ	335 নাম : মালতী তছা পিতাৰ নাম: উতম তছা ঘৰ নং : ৩৫৬ বয়স : 30 লিঙ্গ : মহিলা	KXM9442948 ফটো উপলব্ধ	336 নাম : লুহিত তছা পিতাৰ নাম: বাইধৰ তছা ঘৰ নং : ৩৫৮ বয়স : 63 লিঙ্গ : পুৰুষ	KXM9436888 ফটো উপলব্ধ
337 নাম : গায়ত্ৰী তছা স্বামীৰ নাম: লুহিত তছা ঘৰ নং : ৩৫৮ বয়স : 59 লিঙ্গ : মহিলা	KXM9436899 ফটো উপলব্ধ	338 নাম : বিজয় তছা পিতাৰ নাম: লুহিত তছা ঘৰ নং : ৩৫৮ বয়স : 37 লিঙ্গ : পুৰুষ	KXM9442733 ফটো উপলব্ধ	S 339 নাম : মেনকা তছা পিতাৰ নাম: লুহিত তছা ঘৰ নং : ৩৫৮ বয়স : ৪২ লিঙ্গ : মহিলা	KXM9442799 ফটো উপলব্ধ
340 নাম : দিপ্তী মাহন্তী তছা স্বামীৰ নাম: বাজীৰ তছা ঘৰ নং : 358 বয়স : 27 লিঙ্গ : মহিলা	CIM0092254 ফটো উপলব্ধ	341 নাম : সুকন্তি তাঁচা স্বামীৰ নাম: মনু তাঁচা ঘৰ নং : ৩৫৮ক বয়স : 60 লিঙ্গ : মহিলা	KXM9436924 ফটো উপলব্ধ	342 নাম : গীতা তাঁচা পিতাৰ নাম: মনু তাঁচা ঘৰ নং : ৩৫৮ক বয়স : 44 লিঙ্গ : মহিলা	KXM9436935 ফটো উপলব্ধ
343 নাম : বাজীৰ তছা পিতাৰ নাম: মনু তছা ঘৰ নং : ৩৫৮ক বয়স : 39 লিঙ্গ : পুৰুষ	KXM9436957 ফটো উপলব্ধ	344 নাম : বিনীতা তছা পিতাৰ নাম: মনো তছা ঘৰ নং : ৩৫৮ক বয়স : 35 লিঙ্গ : মহিলা	KXM9442766 ফটো উপলব্ধ	345 নাম : মল্লিকা কেওঁট স্বামীৰ নাম: চাম কেওঁট ঘৰ নং : ৩৫৯ বয়স : 58 লিঙ্গ : মহিলা	KXM9436980 ফটো উপলব্ধ
346 নাম : বৰ্নালী কেওঁট মাতৃৰ নাম: মল্লিকা কেওঁট ঘৰ নং : ৩৫৯ বয়স : 39 লিঙ্গ : মহিলা	KXM0527622 ফটো উপলব্ধ	S 347 নাম : ববিতা কেওঁট পিতাৰ নাম: চাম কেওঁট ঘৰ নং : ৩৫৯ বয়স : ৪৩ লিঙ্গ : মহিলা	KXM0227033 ফটো উপলব্ধ	348 নাম : গৌবিন কেওঁট পিতাৰ নাম: চাম কেওঁট ঘৰ নং : ৩৫৯ বয়স : 33 লিঙ্গ : পুৰুষ	KXM0227413 ফটো উপলব্ধ
349 নাম : গোপাল কেওঁট পিতাৰ নাম: চামু কেওঁট ঘৰ নং : ৩৫৯ বয়স : 31 লিঙ্গ : পুৰুষ	KXM0227454 ফটো উপলব্ধ	350 নাম : নকুল কেওঁট পিতাৰ নাম: চামু কেওঁট ঘৰ নং : ৩৫৯ বয়স : 27 লিঙ্গ : পুৰুষ	KXM0226365 ফটো উপলব্ধ	351 নাম : কৃষ্ণ কেওঁট মাতৃৰ নাম: মল্লিকা কেওঁট ঘৰ নং : ৩৫৯ বয়স : 25 লিঙ্গ : পুৰুষ	KXM0537225 ফটো উপলব্ধ
352 নাম : পাপুলী তছা কেওঁট স্বামীৰ নাম: নকুল কেওঁট ঘৰ নং : 359 বয়স : 25 লিঙ্গ : মহিলা	CIM0089268 ফটো উপলব্ধ	# 353 নাম : নুমলী কেওঁট স্বামীৰ নাম: ঘন কেওঁট ঘৰ নং : ৩৬০ বয়স : 62 লিঙ্গ : মহিলা	KXM9437007 ফটো উপলব্ধ	354 নাম : চৰমন্ তাচা পিতাৰ নাম: চন্দ্ৰ তাচা ঘৰ নং : ৩৬২ বয়স : 48 লিঙ্গ : পুৰুষ	KXM9437018 ফটো উপলব্ধ
355 নাম : আৰতি তাচা স্বামীৰ নাম: চৰমন্ তাচা ঘৰ নং : ৩৬২ বয়স : 43 লিঙ্গ : মহিলা	KXM9437029 ফটো উপলব্ধ	S 356 নাম : সুনিতা তছা পিতাৰ নাম: চৰমন্ তছা ঘৰ নং : ৩৬২ বয়স : 25 লিঙ্গ : মহিলা	KXM0603514 ফটো উপলব্ধ	S 357 নাম : অনিতা তছা পিতাৰ নাম: চৰমন্ তছা ঘৰ নং : 362 বয়স : 21 লিঙ্গ : মহিলা	CIM0067249 ফটো উপলব্ধ
358 নাম : লক্ষীৰ তাচা স্বামীৰ নাম: চতত তাচা ঘৰ নং : ৩৬৩ বয়স : 56 লিঙ্গ : মহিলা	KXM9437030 ফটো উপলব্ধ	359 নাম : স্বপ্না তছা স্বামীৰ নাম: বাজেন তছা ঘৰ নং : 363 বয়স : 34 লিঙ্গ : মহিলা	KXM0081935 ফটো উপলব্ধ	360 নাম : মাইনা তছা মাতৃৰ নাম: লক্ষী তছা ঘৰ নং : ৩৬৩ বয়স : 26 লিঙ্গ : পুৰুষ	KXM0563205 ফটো উপলব্ধ



361 নাম : জিতু তছা পিতাৰ নাম: সত্য তছা ঘৰ নং : ৩৬৩ক বয়স : 34 লিঙ্গ : পুৰুষ	KXM2008277 ফটো উপলব্ধ	362 নাম : তনু তছা স্বামীৰ নাম: জিতু তছা ঘৰ নং : ৩৬৩ক বয়স : 33 লিঙ্গ : মহিলা	KXM2008266 ফটো উপলব্ধ	363 নাম : বাজেনু তাচা পিতাৰ নাম: চতত তাচা ঘৰ নং : ৩৬৩খ বয়স : 38 লিঙ্গ : পুৰুষ	KXM9437041 ফটো উপলব্ধ
364 নাম : মহন্ত দাস পিতাৰ নাম: গিৰিশ দাস ঘৰ নং : 364 বয়স : 27 লিঙ্গ : পুৰুষ	KXM3323193 ফটো উপলব্ধ	S 365 নাম : সোণতৰা দাস পিতাৰ নাম: গিৰিশ দাস ঘৰ নং : 364 বয়স : 25 লিঙ্গ : মহিলা	KXM3323326 ফটো উপলব্ধ	366 নাম : প্ৰিয়া দাস স্বামীৰ নাম: মহন্ত দাস ঘৰ নং : 364 বয়স : 25 লিঙ্গ : মহিলা	CIM0067546 ফটো উপলব্ধ
367 নাম : প্ৰশান্ত দাস পিতাৰ নাম: গিৰিশ দাস ঘৰ নং : 364 বয়স : 23 লিঙ্গ : পুৰুষ	CIM0072538 ফটো উপলব্ধ	368 নাম : দিগন্ত দাস পিতাৰ নাম: গিৰিশ দাস ঘৰ নং : 364 ক বয়স : 30 লিঙ্গ : পুৰুষ	CIM0073387 ফটো উপলব্ধ	369 নাম : সংগীতা দাস স্বামীৰ নাম: দিগন্ত দাস ঘৰ নং : 364 ক বয়স : 39 লিঙ্গ : মহিলা	CIM0085084 ফটো উপলব্ধ
370 নাম : পৰ্ণিমা দাস স্বামীৰ নাম: অজয় দাস ঘৰ নং : 364 ক বয়স : 35 লিঙ্গ : মহিলা	KXM0528638 ফটো উপলব্ধ	371 নাম : অজয় দাস পিতাৰ নাম: মহেন্দ্ৰ দাস ঘৰ নং : 364 ক বয়স : 34 লিঙ্গ : পুৰুষ	KXM0528646 ফটো উপলব্ধ	372 নাম : গিৰিচু দাস পিতাৰ নাম: খগেন দাস ঘৰ নং : ৩৬৪ক বয়স : 52 লিঙ্গ : পুৰুষ	KXM9437074 ফটো উপলব্ধ
373 নাম : কিৰন দাস স্বামীৰ নাম: গিৰিশ দাস ঘৰ নং : ৩৬৪ক বয়স : 50 লিঙ্গ : মহিলা	KXM9437063 ফটো উপলব্ধ	374 নাম : বুকমনি দাস স্বামীৰ নাম: মানিক দাস ঘৰ নং : ৩৬৫ বয়স : 45 লিঙ্গ : মহিলা	KXM9437085 ফটো উপলব্ধ	375 নাম : হৰিপ্ৰদ দাস পিতাৰ নাম: মানিক দাস ঘৰ নং : ৩৬৫ বয়স : 43 লিঙ্গ : পুৰুষ	KXM9437096 ফটো উপলব্ধ
376 নাম : অল্পনা দাস স্বামীৰ নাম: হৰিপদ দাস ঘৰ নং : ৩৬৫ বয়স : 41 লিঙ্গ : মহিলা	KXM2008415 ফটো উপলব্ধ	E 377 নাম : বাংকী তাচা স্বামীৰ নাম: চন্দ্ৰ তাচা ঘৰ নং : ৩৬৬ বয়স : 90 লিঙ্গ : মহিলা	KXM9437121 ফটো উপলব্ধ	378 নাম : সুৰেণু তাচা পিতাৰ নাম: চন্দ্ৰ তাচা ঘৰ নং : ৩৬৬ বয়স : 55 লিঙ্গ : পুৰুষ	KXM9437109 ফটো উপলব্ধ
379 নাম : ললিতা তাঁচা স্বামীৰ নাম: সুৰেণ তাঁচা ঘৰ নং : ৩৬৬ বয়স : 50 লিঙ্গ : মহিলা	KXM9437110 ফটো উপলব্ধ	380 নাম : সুকন্তি তছা স্বামীৰ নাম: বৰুণ তছা ঘৰ নং : ৩৬৬ বয়স : 34 লিঙ্গ : মহিলা	KXM0226134 ফটো উপলব্ধ	381 নাম : বৰুণ তছা পিতাৰ নাম: সুৰেণ তছা ঘৰ নং : ৩৬৬ বয়স : 34 লিঙ্গ : পুৰুষ	KXM9442891 ফটো উপলব্ধ
382 নাম : যমুনা মালাকাৰ স্বামীৰ নাম: বতন মালাকাৰ ঘৰ নং : ৩৬৬ক বয়স : 47 লিঙ্গ : মহিলা	KXM9437165 ফটো উপলব্ধ	383 নাম : সঞ্জীত মালাকাৰ পিতাৰ নাম: চিত্ৰৰঞ্জন মালাকাৰ ঘৰ নং : ৩৬৬ক বয়স : 47 লিঙ্গ : পুৰুষ	KXM9437176 ফটো উপলব্ধ	384 নাম : কুমাৰ মালাকাৰ পিতাৰ নাম: চিত্ৰৰঞ্জন মালাকাৰ ঘৰ নং : ৩৬৬ক বয়স : 45 লিঙ্গ : পুৰুষ	KXM9437187 ফটো উপলব্ধ
385 নাম : দিপক মালাকাৰ পিতাৰ নাম: চিত্ৰৰঞ্জন মালাকাৰ ঘৰ নং : ৩৬৬ক বয়স : 43 লিঙ্গ : পুৰুষ	KXM9437198 ফটো উপলব্ধ	S 386 নাম : পাপু মালাকাৰ পিতাৰ নাম: চিত্ৰৰঞ্জন মালাকাৰ ঘৰ নং : ৩৬৬ক বয়স : 41 লিঙ্গ : পুৰুষ	KXM9437201 ফটো উপলব্ধ	387 নাম : সুনিতা বয়ু মালাকাৰ স্বামীৰ নাম: সঞ্জীত মালাকাৰ ঘৰ নং : ৩৬৬ক বয়স : 35 লিঙ্গ : মহিলা	KXM0283465 ফটো উপলব্ধ
388 নাম : চুনিতা গুঁড় মালাকাৰ স্বামীৰ নাম: দীপু মালাকাৰ ঘৰ নং : ৩৬৬ ক বয়স : 28 লিঙ্গ : মহিলা	KXM0283515 ফটো উপলব্ধ	389 নাম : লুহিত দাস পিতাৰ নাম: নিৰঞ্জন দাস ঘৰ নং : ৩৬৭ বয়স : 53 লিঙ্গ : পুৰুষ	KXM9437223 ফটো উপলব্ধ	390 নাম : অনিতা দাস স্বামীৰ নাম: লুহিত দাস ঘৰ নং : ৩৬৭ বয়স : 50 লিঙ্গ : মহিলা	KXM9437234 ফটো উপলব্ধ



391 নাম : বাবলি দাস স্বামীৰ নাম: কৰুনাকান্ত দাস ঘৰ নং : 369 বয়স : 35 লিঙ্গ : মহিলা	KXM9442788 ফটো উপলব্ধ	S 392 নাম : জোনালি দাস পিতাৰ নাম: লোহিত দাস ঘৰ নং : 369 বয়স : 29 লিঙ্গ : মহিলা	KXM0283655 ফটো উপলব্ধ	E 393 নাম : দেবজীত দাস পিতাৰ নাম: লোহিত দাস ঘৰ নং : 369 বয়স : 28 লিঙ্গ : পুৰুষ	KXM0325621 ফটো উপলব্ধ
394 নাম : অভিজিৎ দাস পিতাৰ নাম: লুহিত কুমাৰ দাস ঘৰ নং : 367 বয়স : 25 লিঙ্গ : পুৰুষ	KXM3229903 ফটো উপলব্ধ	E 395 নাম : নিৰ্মল দাস পিতাৰ নাম: কমল দাস ঘৰ নং : 390 বয়স : 95 লিঙ্গ : পুৰুষ	KXM9437303 ফটো উপলব্ধ	396 নাম : বিচুৰঞ্জন দাস পিতাৰ নাম: নিৰ্মল দাস ঘৰ নং : 390 বয়স : 43 লিঙ্গ : পুৰুষ	KXM9437278 ফটো উপলব্ধ
397 নাম : কিশোৰঞ্জন দাস পিতাৰ নাম: নিৰ্মল দাস ঘৰ নং : 390 বয়স : 38 লিঙ্গ : পুৰুষ	KXM9437290 ফটো উপলব্ধ	398 নাম : অৰ্পণ দাস পিতাৰ নাম: নিৰ্মল দাস ঘৰ নং : 390 বয়স : 29 লিঙ্গ : পুৰুষ	KXM0326280 ফটো উপলব্ধ	399 নাম : গিতা দাস স্বামীৰ নাম: অৰ্পণ দাস ঘৰ নং : 390 বয়স : 25 লিঙ্গ : মহিলা	KXM0409169 ফটো উপলব্ধ
400 নাম : বামচিং গড় পিতাৰ নাম: জংগুৰ গড় ঘৰ নং : 393 বয়স : 50 লিঙ্গ : পুৰুষ	KXM9437325 ফটো উপলব্ধ	401 নাম : দিপালী গড় স্বামীৰ নাম: বামচিং গড় ঘৰ নং : 393 বয়স : 48 লিঙ্গ : মহিলা	KXM9437336 ফটো উপলব্ধ	402 নাম : বাধিকা গড় স্বামীৰ নাম: বামচিং গড় ঘৰ নং : 393 বয়স : 39 লিঙ্গ : মহিলা	KXM0327494 ফটো উপলব্ধ
403 নাম : মানসিং গড় পিতাৰ নাম: জংগুৰ গড় ঘৰ নং : 393 বয়স : 38 লিঙ্গ : পুৰুষ	KXM9437370 ফটো উপলব্ধ	404 নাম : পদম গড় পিতাৰ নাম: বামচিং গড় ঘৰ নং : 393 বয়স : 28 লিঙ্গ : পুৰুষ	CIM0154989 ফটো উপলব্ধ	405 নাম : উজ্জল দাস পিতাৰ নাম: প্ৰতাপ দাস ঘৰ নং : 373 বয়স : 23 লিঙ্গ : পুৰুষ	KXM3229804 ফটো উপলব্ধ
406 নাম : দিপক গড় পিতাৰ নাম: বামচিং গড় ঘৰ নং : 393 বয়স : 23 লিঙ্গ : পুৰুষ	CIM0154823 ফটো উপলব্ধ	407 নাম : প্ৰীতি গড় পিতাৰ নাম: বামচিং গড় ঘৰ নং : 393 বয়স : 23 লিঙ্গ : মহিলা	CIM0154948 ফটো উপলব্ধ	408 নাম : লক্ষ্মী গড় স্বামীৰ নাম: দিপক গড় ঘৰ নং : 393 বয়স : 23 লিঙ্গ : মহিলা	CIM0154963 ফটো উপলব্ধ
409 নাম : অৰূপ গড় পিতাৰ নাম: বামচিং গড় গড় ঘৰ নং : 393 বয়স : 22 লিঙ্গ : পুৰুষ	CIM0154468 ফটো উপলব্ধ	410 নাম : পৰেশ গড় পিতাৰ নাম: বিক্ৰম গড় ঘৰ নং : 393 বয়স : 22 লিঙ্গ : পুৰুষ	CIM0154955 ফটো উপলব্ধ	411 নাম : বাধিকা কৰ্মকাৰ স্বামীৰ নাম: পৰেশ গড় ঘৰ নং : 393 বয়স : 22 লিঙ্গ : মহিলা	CIM0154971 ফটো উপলব্ধ
412 নাম : প্ৰতাপ দাস পিতাৰ নাম: প্ৰতুল দাস ঘৰ নং : 398 বয়স : 48 লিঙ্গ : পুৰুষ	KXM9437392 ফটো উপলব্ধ	E 413 নাম : শৰ্মিলা দাস স্বামীৰ নাম: প্ৰতাপ দাস ঘৰ নং : 398 বয়স : 43 লিঙ্গ : মহিলা	KXM9437405 ফটো উপলব্ধ	414 নাম : প্ৰদেশা দাস পিতাৰ নাম: প্ৰতুল দাস ঘৰ নং : 398 বয়স : 39 লিঙ্গ : পুৰুষ	KXM9437416 ফটো উপলব্ধ
415 নাম : সুমিত্ৰা দাস পিতাৰ নাম: প্ৰতাপ দাস ঘৰ নং : 374 বয়স : 22 লিঙ্গ : মহিলা	CIM0062422 ফটো উপলব্ধ	416 নাম : দীপক গড় পিতাৰ নাম: বাবুলাল গড় ঘৰ নং : 395 বয়স : 58 লিঙ্গ : পুৰুষ	KXM9437450 ফটো উপলব্ধ	417 নাম : চৰীতা গড় স্বামীৰ নাম: দীপক গড় ঘৰ নং : 395 বয়স : 52 লিঙ্গ : মহিলা	KXM9437461 ফটো উপলব্ধ
418 নাম : ৰিতু গড় স্বামীৰ নাম: অনুজ গড় ঘৰ নং : 395 বয়স : 27 লিঙ্গ : মহিলা	CIM0155135 ফটো উপলব্ধ	419 নাম : অনজ গড় পিতাৰ নাম: দিপক গড় ঘৰ নং : 395 বয়স : 26 লিঙ্গ : পুৰুষ	KXM0538660 ফটো উপলব্ধ	420 নাম : লখন দাস মাতৃৰ নাম: সুভাশিনী দাস ঘৰ নং : 395 বয়স : 51 লিঙ্গ : পুৰুষ	KXM0603316 ফটো উপলব্ধ



421 নাম : বিধান দাস মাতৃৰ নাম: চুকলা দাস ঘৰ নং : ৩৭৬ বয়স : 34 লিঙ্গ : পুৰুষ	KXM2008131 ফটো উপলব্ধ	422 নাম : সুনালি দাস স্বামীৰ নাম: বিধান দাস ঘৰ নং : ৩৭৬ বয়স : 26 লিঙ্গ : মহিলা	KXM0325365 ফটো উপলব্ধ	423 নাম : ইন্দ্ৰ দাস পিতাৰ নাম: গিৰিন্দ্ৰ দাস ঘৰ নং : ৩৭৭ বয়স : 48 লিঙ্গ : পুৰুষ	KXM9437518 ফটো উপলব্ধ
424 নাম : চন্দ্ৰ দাস পিতাৰ নাম: গিৰিন্দ্ৰ দাস ঘৰ নং : ৩৭৭ বয়স : 42 লিঙ্গ : পুৰুষ	KXM9437529 ফটো উপলব্ধ	S 425 নাম : মিলু দাস পিতাৰ নাম: গিৰিন্দ্ৰ দাস ঘৰ নং : ৩৭৭ বয়স : 38 লিঙ্গ : মহিলা	KXM9437530 ফটো উপলব্ধ	426 নাম : সজাতাৰাণি দাস স্বামীৰ নাম: ইন্দ্ৰ দাস ঘৰ নং : ৩৭৭ বয়স : 37 লিঙ্গ : মহিলা	KXM0325332 ফটো উপলব্ধ
427 নাম : সুৰজ দাস পিতাৰ নাম: সুকুমাৰ দাস ঘৰ নং : ৩৭৭ক বয়স : 28 লিঙ্গ : পুৰুষ	KXM0325803 ফটো উপলব্ধ	S 428 নাম : দিপালী দাস পিতাৰ নাম: সুকুমাৰ দাস ঘৰ নং : ৩৭৭ক বয়স : 26 লিঙ্গ : মহিলা	KXM0603308 ফটো উপলব্ধ	429 নাম : বিতু প্ৰিয়া দাস স্বামীৰ নাম: সুৰজ দাস ঘৰ নং : 377ক বয়স : 23 লিঙ্গ : মহিলা	CIM0155051 ফটো উপলব্ধ
430 নাম : সুকুমাৰ দাস পিতাৰ নাম: প্ৰদুৰ্ণ দাস ঘৰ নং : ৩৭৭ক বয়স : 65 লিঙ্গ : পুৰুষ	KXM9437541 ফটো উপলব্ধ	431 নাম : সুমিত্ৰা দাস পিতাৰ নাম: বিপুল দাস ঘৰ নং : ৩৭৭গ বয়স : 25 লিঙ্গ : মহিলা	KXM0603332 ফটো উপলব্ধ	432 নাম : নাৰায়ণ দাস পিতাৰ নাম: বিবেশ্বৰ দাস ঘৰ নং : 378 ক বয়স : 28 লিঙ্গ : পুৰুষ	KXM0519827 ফটো উপলব্ধ
433 নাম : বিপুল দাস পিতাৰ নাম: মানিক দাস ঘৰ নং : ৩৭৮গ বয়স : 52 লিঙ্গ : পুৰুষ	KXM9437596 ফটো উপলব্ধ	434 নাম : পুষ্পাঞ্জলী দাস স্বামীৰ নাম: বিপুল দাস ঘৰ নং : ৩৭৮গ বয়স : 49 লিঙ্গ : মহিলা	KXM9437609 ফটো উপলব্ধ	435 নাম : মীৰা দাস স্বামীৰ নাম: বিবেশ্বৰ দাস ঘৰ নং : ৩৭৮ক বয়স : 47 লিঙ্গ : মহিলা	KXM9437574 ফটো উপলব্ধ
436 নাম : তুলাচী নেৱাৰ পিতাৰ নাম: বনবাহাদুৰ নেৱাৰ ঘৰ নং : ৩৭৯ বয়স : 60 লিঙ্গ : পুৰুষ	KXM9437610 ফটো উপলব্ধ	437 নাম : ললিত নেৱাৰ পিতাৰ নাম: তুলাচী নেৱাৰ ঘৰ নং : ৩৭৯ বয়স : 38 লিঙ্গ : পুৰুষ	KXM9437632 ফটো উপলব্ধ	438 নাম : পূৰ্ণিমা নেৱাৰ স্বামীৰ নাম: ললিত নেৱাৰ ঘৰ নং : ৩৭৯ বয়স : 35 লিঙ্গ : মহিলা	KXM2008119 ফটো উপলব্ধ
439 নাম : নন্দ কুমাৰী নেৱাৰ স্বামীৰ নাম: দীল বাহাদুৰ নেৱাৰ ঘৰ নং : ৩৮০ বয়স : 70 লিঙ্গ : মহিলা	KXM9437643 ফটো উপলব্ধ	440 নাম : বাৰ্জেন নেৱাৰ পিতাৰ নাম: দীল বাহাদুৰ নেৱাৰ ঘৰ নং : 380 বয়স : 47 লিঙ্গ : পুৰুষ	KXM9437654 ফটো উপলব্ধ	441 নাম : কল্পনা নেৱাৰ স্বামীৰ নাম: বাৰ্জেন নেৱাৰ ঘৰ নং : ৩৮০ বয়স : 45 লিঙ্গ : মহিলা	KXM9437665 ফটো উপলব্ধ
442 নাম : বিতুমণি দাস স্বামীৰ নাম: সজিত দাস ঘৰ নং : 380 বয়স : 25 লিঙ্গ : মহিলা	KXM3345105 ফটো উপলব্ধ	443 নাম : কৰিশা নেৱাৰ পিতাৰ নাম: বাৰ্জেন নেৱাৰ ঘৰ নং : 380 বয়স : 21 লিঙ্গ : মহিলা	KXM3172905 ফটো উপলব্ধ	444 নাম : লীলাবতী লামা স্বামীৰ নাম: কমল লামা ঘৰ নং : ৩৮২ বয়স : 85 লিঙ্গ : মহিলা	KXM9437701 ফটো উপলব্ধ
445 নাম : টুলু নেৱাৰ পিতাৰ নাম: দীলবাহাদুৰ নেৱাৰ ঘৰ নং : ৩৮৩ বয়স : 55 লিঙ্গ : পুৰুষ	KXM9437734 ফটো উপলব্ধ	446 নাম : অমতা নেৱাৰ স্বামীৰ নাম: টুলু নেৱাৰ ঘৰ নং : ৩৮৩ বয়স : 53 লিঙ্গ : মহিলা	KXM9437745 ফটো উপলব্ধ	447 নাম : কাৰ্তিক নেৱাৰ পিতাৰ নাম: টুলু নেৱাৰ ঘৰ নং : ৩৮৩ বয়স : 23 লিঙ্গ : পুৰুষ	KXM3386661 ফটো উপলব্ধ
448 নাম : ৰেশম নেৱাৰ পিতাৰ নাম: গোপাল নেৱাৰ ঘৰ নং : 383 বয়স : 20 লিঙ্গ : মহিলা	PCQ0007344 ফটো উপলব্ধ	449 নাম : মহিলা দাস স্বামীৰ নাম: ব্ৰহ্মেশ্বৰ দাস ঘৰ নং : ৩৮৪ বয়স : 65 লিঙ্গ : মহিলা	KXM9437767 ফটো উপলব্ধ	450 নাম : হৰি দাস পিতাৰ নাম: ৰামচৰণ দাস ঘৰ নং : ৩৮৪ বয়স : 47 লিঙ্গ : পুৰুষ	KXM9437790 ফটো উপলব্ধ



451 নাম : জন দাস স্বামীৰ নাম: হৰি দাস ঘৰ নং : ৩৮৪ বয়স : 46 লিঙ্গ : মহিলা	KXM9443087 ফটো উপলব্ধ	452 নাম : সাবিত্ৰী দাস পিতাৰ নাম: বুদ্ধেশ্বৰ দাস ঘৰ নং : ৩৮৪ বয়স : 40 লিঙ্গ : মহিলা	KXM9437803 ফটো উপলব্ধ	453 নাম : সুনীল দাস পিতাৰ নাম: বুদ্ধেশ্বৰ দাস ঘৰ নং : ৩৮৪ বয়স : 38 লিঙ্গ : পুৰুষ	KXM9437789 ফটো উপলব্ধ
454 নাম : ভবেন বড়া মাতৃৰ নাম: সাবিত্ৰী বড়া ঘৰ নং : 384 বয়স : 22 লিঙ্গ : পুৰুষ	CIM0062323 ফটো উপলব্ধ	455 নাম : জানমনি দাস স্বামীৰ নাম: ভবেন বড়া ঘৰ নং : 384 বয়স : 20 লিঙ্গ : মহিলা	CIM0161687 ফটো উপলব্ধ	456 নাম : টেপু দাস পিতাৰ নাম: বামচৰণ দাস ঘৰ নং : ৩৮৫ বয়স : 60 লিঙ্গ : পুৰুষ	KXM9437825 ফটো উপলব্ধ
457 নাম : পুষ্প দাস স্বামীৰ নাম: টেপু দাস ঘৰ নং : ৩৮৫ বয়স : 52 লিঙ্গ : মহিলা	KXM9437836 ফটো উপলব্ধ	458 নাম : জয়ন্ত দাস পিতাৰ নাম: টেপুৰাম দাস ঘৰ নং : 385 বয়স : 23 লিঙ্গ : পুৰুষ	KXM3293958 ফটো উপলব্ধ	459 নাম : গোলপৌ দাস স্বামীৰ নাম: হেমেশ্বৰ দাস ঘৰ নং : ৩৮৭ বয়স : 75 লিঙ্গ : মহিলা	KXM9437847 ফটো উপলব্ধ
460 নাম : লব দাস মাতৃৰ নাম: গোলাপ দাস ঘৰ নং : ৩৮৭ বয়স : 46 লিঙ্গ : পুৰুষ	KXM9437870 ফটো উপলব্ধ	461 নাম : কুশ দাস পিতাৰ নাম: হেমেশ্বৰ দাস ঘৰ নং : ৩৮৭ বয়স : 44 লিঙ্গ : পুৰুষ	KXM9437858 ফটো উপলব্ধ	462 নাম : বাম দাস পিতাৰ নাম: হেমেশ্বৰ দাস ঘৰ নং : ৩৮৭ বয়স : 42 লিঙ্গ : পুৰুষ	KXM9437869 ফটো উপলব্ধ
463 নাম : কৰবী দাস স্বামীৰ নাম: লব দাস ঘৰ নং : 387 বয়স : 40 লিঙ্গ : মহিলা	KXM0174169 ফটো উপলব্ধ	464 নাম : বুমী দাস স্বামীৰ নাম: বাম দাস ঘৰ নং : ৩৮৭ বয়স : 39 লিঙ্গ : মহিলা	KXM0423186 ফটো উপলব্ধ	465 নাম : মামুন দাস স্বামীৰ নাম: কুশ দাস ঘৰ নং : ৩৮৭ বয়স : 30 লিঙ্গ : মহিলা	KXM0461269 ফটো উপলব্ধ
# 466 নাম : শন্ত বাহাদুৰ নেৱাৰ পিতাৰ নাম: ৰণবাহাদুৰ নেৱাৰ ঘৰ নং : ৩৮৮ বয়স : 68 লিঙ্গ : পুৰুষ	KXM9437881 ফটো উপলব্ধ	467 নাম : জলমায়া নেৱাৰ স্বামীৰ নাম: শন্ত বাহাদুৰ নেৱাৰ ঘৰ নং : ৩৮৮ বয়স : 66 লিঙ্গ : মহিলা	KXM9437892 ফটো উপলব্ধ	468 নাম : মুন নেৱাৰ স্বামীৰ নাম: অজয় নেৱাৰ ঘৰ নং : ৩৮৮ বয়স : 44 লিঙ্গ : মহিলা	KXM0567321 ফটো উপলব্ধ
469 নাম : অজয় নেৱাৰ পিতাৰ নাম: চন্ত বাহাদুৰ নেৱাৰ ঘৰ নং : ৩৮৮ বয়স : 42 লিঙ্গ : পুৰুষ	KXM9437905 ফটো উপলব্ধ	470 নাম : বিজয় নেৱাৰ পিতাৰ নাম: শন্ত বাহাদুৰ নেৱাৰ ঘৰ নং : ৩৮৮ বয়স : 38 লিঙ্গ : পুৰুষ	KXM9437916 ফটো উপলব্ধ	471 নাম : সঞ্জয় নেৱাৰ পিতাৰ নাম: চন্ত নেৱাৰ ঘৰ নং : 388 বয়স : 34 লিঙ্গ : পুৰুষ	KXM0085217 ফটো উপলব্ধ
472 নাম : মমীতা নেৱাৰ স্বামীৰ নাম: বিজয় নেৱাৰ ঘৰ নং : ৩৮৮ বয়স : 32 লিঙ্গ : মহিলা	KXM0381970 ফটো উপলব্ধ	473 নাম : কৃষ্ণ নেৱাৰ পিতাৰ নাম: নৰসিং নেৱাৰ ঘৰ নং : ৩৮৯ বয়স : 61 লিঙ্গ : পুৰুষ	KXM9437927 ফটো উপলব্ধ	474 নাম : কল্পনা নেৱাৰ স্বামীৰ নাম: কৃষ্ণ নেৱাৰ ঘৰ নং : ৩৮৯ বয়স : 55 লিঙ্গ : মহিলা	KXM9437938 ফটো উপলব্ধ
475 নাম : সঞ্জীৱ নেৱাৰ পিতাৰ নাম: কৃষ্ণ নেৱাৰ ঘৰ নং : ৩৯০ বয়স : 30 লিঙ্গ : পুৰুষ	KXM9442915 ফটো উপলব্ধ	# 476 নাম : ভূপেন চাংমাই পিতাৰ নাম: নিল চাংমাই ঘৰ নং : ৩৯০ বয়স : 50 লিঙ্গ : পুৰুষ	KXM9437961 ফটো উপলব্ধ	# 477 নাম : পূৰ্ণিমা চাংমাই স্বামীৰ নাম: ভূপেন চাংমাই ঘৰ নং : ৩৯০ বয়স : 49 লিঙ্গ : মহিলা	KXM9437972 ফটো উপলব্ধ
478 নাম : ব্ৰজেন চাংমাই পিতাৰ নাম: ভূপেন চাংমাই ঘৰ নং : ৩৯০ বয়স : 26 লিঙ্গ : পুৰুষ	KXM0305615 ফটো উপলব্ধ	479 নাম : দীপশিখা খনিকৰ চাংমাই স্বামীৰ নাম: ব্ৰজেন চাংমাই ঘৰ নং : 390 বয়স : 23 লিঙ্গ : মহিলা	CIM0022145 ফটো উপলব্ধ	480 নাম : তৰুন চাঙমাই মাতৃৰ নাম: তুলসী চাঙমাই ঘৰ নং : ৩৯১ বয়স : 51 লিঙ্গ : মহিলা	KXM9442824 ফটো উপলব্ধ



481 নাম : দীপা চাংমাই স্বামীৰ নাম: তৰুন চাংমাই ঘৰ নং : 391 বয়স : 42 লিঙ্গ : মহিলা	KXM2008448 ফটো উপলব্ধ	482 নাম : গায়ত্ৰী চাংমাই পিতাৰ নাম: তৰুন চাংমাই ঘৰ নং : 391 বয়স : 19 লিঙ্গ : মহিলা	CIM0152777 ফটো উপলব্ধ	483 নাম : পদ্ম চাংমাই পিতাৰ নাম: কতিয়া চাংমাই ঘৰ নং : 393 বয়স : 65 লিঙ্গ : পুৰুষ	KXM9438000 ফটো উপলব্ধ
484 নাম : তগৰ চাংমাই স্বামীৰ নাম: পদ্ম চাংমাই ঘৰ নং : 393 বয়স : 60 লিঙ্গ : মহিলা	KXM9438011 ফটো উপলব্ধ	485 নাম : দিগন্ত চাংমাই পিতাৰ নাম: পদ্ম চাংমাই ঘৰ নং : 393 বয়স : 38 লিঙ্গ : পুৰুষ	KXM9438044 ফটো উপলব্ধ	486 নাম : হেমন্ত চাংমাই পিতাৰ নাম: পদ্ম চাংমাই ঘৰ নং : 393 বয়স : 35 লিঙ্গ : পুৰুষ	KXM2039852 ফটো উপলব্ধ
487 নাম : ময়ূৰ মুহন চাংমাই স্বামীৰ নাম: দিগন্ত চাংমাই ঘৰ নং : 393 বয়স : 30 লিঙ্গ : মহিলা	KXM0603472 ফটো উপলব্ধ	488 নাম : ৰাজীব মালাকাৰ পিতাৰ নাম: ৰতন মালাকাৰ ঘৰ নং : 393 বয়স : 21 লিঙ্গ : পুৰুষ	CIM0095240 ফটো উপলব্ধ	489 নাম : লুহিত চাংমাই পিতাৰ নাম: মহিচন্দ্র চাংমাই ঘৰ নং : 398 বয়স : 55 লিঙ্গ : পুৰুষ	KXM9438055 ফটো উপলব্ধ
490 নাম : ৰেণু চাংমাই স্বামীৰ নাম: লুহিত চাংমাই ঘৰ নং : 398 বয়স : 50 লিঙ্গ : মহিলা	KXM9438066 ফটো উপলব্ধ	491 নাম : দিপু চাংমাই পিতাৰ নাম: লোহিত চাংমাই ঘৰ নং : 398 বয়স : 33 লিঙ্গ : পুৰুষ	KXM9442802 ফটো উপলব্ধ	492 নাম : বিতপন চাংমাই পিতাৰ নাম: ৰাজেন চাংমাই ঘৰ নং : 394 বয়স : 21 লিঙ্গ : পুৰুষ	CIM0030320 ফটো উপলব্ধ
493 নাম : পুষ্পা চাংমাই স্বামীৰ নাম: ৰাজেন চাংমাই ঘৰ নং : 394ক বয়স : 37 লিঙ্গ : মহিলা	KXM0086538 ফটো উপলব্ধ	494 নাম : ৰাজেন চাংমাই পিতাৰ নাম: মহিচন্দ্র চাংমাই ঘৰ নং : 394ক বয়স : 46 লিঙ্গ : পুৰুষ	KXM0086496 ফটো উপলব্ধ	495 নাম : বিশ্বজিৎ চাংমাই পিতাৰ নাম: জীবকান্ত চাংমাই ঘৰ নং : 395 বয়স : 48 লিঙ্গ : পুৰুষ	KXM9438099 ফটো উপলব্ধ
496 নাম : নমিতা চাংমাই স্বামীৰ নাম: বিশ্বজিত চাংমাই ঘৰ নং : 395 বয়স : 35 লিঙ্গ : মহিলা	KXM0086629 ফটো উপলব্ধ	497 নাম : ঋতুৰাজ চাংমাই পিতাৰ নাম: বিপুল চাংমাই ঘৰ নং : 395 বয়স : 24 লিঙ্গ : পুৰুষ	KXM3264132 ফটো উপলব্ধ	498 নাম : বিপুল চাংমাই পিতাৰ নাম: জীবকান্ত চাংমাই ঘৰ নং : 395ক বয়স : 48 লিঙ্গ : পুৰুষ	KXM9438102 ফটো উপলব্ধ
499 নাম : জোনালী চাংমাই স্বামীৰ নাম: বিপুল চাংমাই ঘৰ নং : 395ক বয়স : 44 লিঙ্গ : মহিলা	KXM9438113 ফটো উপলব্ধ	500 নাম : লীল চাংমায় পিতাৰ নাম: ভলুকা চাংমাই ঘৰ নং : 396 বয়স : 62 লিঙ্গ : পুৰুষ	KXM9438124 ফটো উপলব্ধ	501 নাম : লাবন্য চাংমাই স্বামীৰ নাম: লিলু চাংমাই ঘৰ নং : 396 বয়স : 55 লিঙ্গ : মহিলা	KXM9438135 ফটো উপলব্ধ
502 নাম : ৰহদৈ চাংমাই স্বামীৰ নাম: কমল চাংমাই ঘৰ নং : 399 বয়স : 85 লিঙ্গ : মহিলা	KXM9438191 ফটো উপলব্ধ	#2 503 নাম : অনিতা চাংমাই পিতাৰ নাম: কমল চাংমাই ঘৰ নং : 399 বয়স : 51 লিঙ্গ : মহিলা	KXM9438204 ফটো উপলব্ধ	504 নাম : সুৰজিৎ চাংমাই পিতাৰ নাম: কমল চাংমাই ঘৰ নং : 399 বয়স : 44 লিঙ্গ : পুৰুষ	KXM9438215 ফটো উপলব্ধ
505 নাম : জানমনি চাংমাই স্বামীৰ নাম: সুৰজিৎ চাংমাই ঘৰ নং : 399 বয়স : 40 লিঙ্গ : মহিলা	KXM9442857 ফটো উপলব্ধ	506 নাম : উপেন চাংমাই পিতাৰ নাম: পুনি ৰাম চাংমাই ঘৰ নং : 398 বয়স : 80 লিঙ্গ : পুৰুষ	KXM9438226 ফটো উপলব্ধ	507 নাম : আহিনী চাংমাই স্বামীৰ নাম: উপেন চাংমাই ঘৰ নং : 398 বয়স : 70 লিঙ্গ : মহিলা	KXM9438237 ফটো উপলব্ধ
508 নাম : ধীৰেন চাংমাই পিতাৰ নাম: উপেন চাংমাই ঘৰ নং : 398 বয়স : 45 লিঙ্গ : পুৰুষ	KXM9438248 ফটো উপলব্ধ	509 নাম : বুৰী চাংমাই স্বামীৰ নাম: ধীৰেন চাংমাই ঘৰ নং : 398 বয়স : 44 লিঙ্গ : মহিলা	KXM9438259 ফটো উপলব্ধ	S 510 নাম : নমী চাংমাই পিতাৰ নাম: উপেন চাংমাই ঘৰ নং : 398 বয়স : 32 লিঙ্গ : মহিলা	KXM9442744 ফটো উপলব্ধ



511 নাম : পৰী চাংমাই পিতাৰ নাম: ধীৰেন চাংমাই ঘৰ নং : 398 বয়স : 19 লিঙ্গ : মহিলা	CIM0133322 ফটো উপলব্ধ	512 নাম : কাৰ্তিক চাওঁবা পিতাৰ নাম: পিজন চাওঁবা ঘৰ নং : 800 বয়স : 52 লিঙ্গ : পুৰুষ	KXM9438271 ফটো উপলব্ধ	513 নাম : চালমী চাওঁবা স্বামীৰ নাম: কাৰ্তিক চাওঁবা ঘৰ নং : 800 বয়স : 48 লিঙ্গ : মহিলা	KXM9438282 ফটো উপলব্ধ
514 নাম : অমৰজিৎ চাওঁবা পিতাৰ নাম: কাৰ্তিক চাওঁবা ঘৰ নং : 800 বয়স : 32 লিঙ্গ : পুৰুষ	KXM0305342 ফটো উপলব্ধ	515 নাম : জোনমনি চাওঁবা পিতাৰ নাম: কাৰ্তিক চাওঁবা ঘৰ নং : 400 বয়স : 22 লিঙ্গ : মহিলা	CIM0073239 ফটো উপলব্ধ	516 নাম : অৰ্জুন চাওঁবা পিতাৰ নাম: হাবিল চাওঁবা ঘৰ নং : 800 ক বয়স : 31 লিঙ্গ : পুৰুষ	KXM0488395 ফটো উপলব্ধ
517 নাম : হাবিল চাওঁবা পিতাৰ নাম: বৰদু চাওঁবা ঘৰ নং : 800ক বয়স : 55 লিঙ্গ : পুৰুষ	KXM9438293 ফটো উপলব্ধ	518 নাম : লাকু চাওঁবা পিতাৰ নাম: কান্দু চাওঁবা ঘৰ নং : 801 বয়স : 45 লিঙ্গ : পুৰুষ	KXM9438328 ফটো উপলব্ধ	S 519 নাম : টনী চাওঁবা স্বামীৰ নাম: লাকু চাওঁবা ঘৰ নং : 801 বয়স : 43 লিঙ্গ : মহিলা	KXM9438339 ফটো উপলব্ধ
520 নাম : সুভাষ চাওঁবা পিতাৰ নাম: কান্দু চাওঁবা ঘৰ নং : 801 বয়স : 40 লিঙ্গ : পুৰুষ	KXM9438340 ফটো উপলব্ধ	521 নাম : ফাগুনী চাওঁবা স্বামীৰ নাম: দিলিপ চাওঁবা ঘৰ নং : 802 বয়স : 51 লিঙ্গ : মহিলা	KXM9438351 ফটো উপলব্ধ	522 নাম : মায়ী তাতী চৰৰ স্বামীৰ নাম: পৰন চৰৰ ঘৰ নং : 802 বয়স : 37 লিঙ্গ : মহিলা	KXM0287946 ফটো উপলব্ধ
523 নাম : পৰন চৰৰ পিতাৰ নাম: দিলীপ চৰৰ ঘৰ নং : 802 বয়স : 37 লিঙ্গ : পুৰুষ	KXM0287979 ফটো উপলব্ধ	524 নাম : হন চাওঁবা মাতৃৰ নাম: ফাগুনী চাওঁবা ঘৰ নং : 802 বয়স : 33 লিঙ্গ : পুৰুষ	KXM9443101 ফটো উপলব্ধ	525 নাম : বিৰ চাউৰা মাতৃৰ নাম: ফাগুনী চাউৰা ঘৰ নং : 802 বয়স : 31 লিঙ্গ : পুৰুষ	KXM9443098 ফটো উপলব্ধ
526 নাম : দীপ্তি সাজৰিকা স্বামীৰ নাম: বিৰু চাওঁবা ঘৰ নং : 802 বয়স : 28 লিঙ্গ : মহিলা	KXM0397752 ফটো উপলব্ধ	527 নাম : পঞ্চমী চাওঁবা মাতৃৰ নাম: ফাগুনী চাওঁবা ঘৰ নং : 402 বয়স : 28 লিঙ্গ : মহিলা	CIM0055459 ফটো উপলব্ধ	528 নাম : সমীৰ চাওঁবা অন্যান্য: ফাগুন চাওঁবা ঘৰ নং : 402 বয়স : 27 লিঙ্গ : পুৰুষ	CIM0008060 ফটো উপলব্ধ
529 নাম : সুৰেশ চাওঁবা পিতাৰ নাম: লক্ষ্মীয়া চাওঁবা ঘৰ নং : 803 বয়স : 38 লিঙ্গ : পুৰুষ	KXM9438384 ফটো উপলব্ধ	E 530 নাম : অজিত চাওঁবা পিতাৰ নাম: লক্ষ্মীয়া চাওঁবা ঘৰ নং : 803 বয়স : 35 লিঙ্গ : পুৰুষ	KXM0305375 ফটো উপলব্ধ	531 নাম : অনিল চাউৰা পিতাৰ নাম: লক্ষ্মীয়া চাউৰা ঘৰ নং : 803 বয়স : 28 লিঙ্গ : পুৰুষ	KXM0305730 ফটো উপলব্ধ
S 532 নাম : নমী চাওঁবা স্বামীৰ নাম: অজিত চাওঁবা ঘৰ নং : 403 বয়স : 28 লিঙ্গ : মহিলা	KXM3273935 ফটো উপলব্ধ	533 নাম : পূজা চাওঁবা স্বামীৰ নাম: অনিল চাওঁবা ঘৰ নং : 403 বয়স : 24 লিঙ্গ : মহিলা	CIM0141358 ফটো উপলব্ধ	534 নাম : মনেশ্বৰ লামা পিতাৰ নাম: হৰিপ্ৰসাদ লামা ঘৰ নং : 808 বয়স : 58 লিঙ্গ : পুৰুষ	KXM9438395 ফটো উপলব্ধ
535 নাম : ৰত্না লামা স্বামীৰ নাম: মনেশ্বৰ লামা ঘৰ নং : 808 বয়স : 48 লিঙ্গ : মহিলা	KXM9438408 ফটো উপলব্ধ	536 নাম : চন্দ্ৰ মায়ী লামা পিতাৰ নাম: মনেশ্বৰ লামা ঘৰ নং : 808 বয়স : 23 লিঙ্গ : মহিলা	KXM3386893 ফটো উপলব্ধ	537 নাম : সীতা ভূমিজ চাওঁবা স্বামীৰ নাম: অৰ্জুন চাওঁবা ঘৰ নং : 404 ক বয়স : 32 লিঙ্গ : মহিলা	CIM0137745 ফটো উপলব্ধ
538 নাম : শংকৰ লামা পিতাৰ নাম: ধৰ্মে লামা ঘৰ নং : 805 বয়স : 34 লিঙ্গ : পুৰুষ	KXM9438431 ফটো উপলব্ধ	539 নাম : মনোজ লামা পিতাৰ নাম: ধৰ্মে লামা ঘৰ নং : 405 বয়স : 26 লিঙ্গ : পুৰুষ	KXM3388881 ফটো উপলব্ধ	540 নাম : নিৰ মায়ী লামা পিতাৰ নাম: ধৰ্মে লামা ঘৰ নং : 405 বয়স : 24 লিঙ্গ : মহিলা	KXM3172889 ফটো উপলব্ধ



<p>R 541 KXM3388931</p> <p>নাম : নিৰু মায়া লামা পিতাৰ নাম : ধৰ্মে লামা ঘৰ নং : 405 বয়স : 23 লিঙ্গ : মহিলা</p> <p>ফটো উপলব্ধ</p>	<p>542 KXM9438453</p> <p>নাম : ৰাজু নেৱাৰ পিতাৰ নাম : নৰশিং নেৱাৰ ঘৰ নং : 406 বয়স : 55 লিঙ্গ : পুৰুষ</p> <p>ফটো উপলব্ধ</p>	<p>543 KXM9438475</p> <p>নাম : শংকৰ নেৱাৰ পিতাৰ নাম : নৰসিং নেৱাৰ ঘৰ নং : 806 বয়স : 53 লিঙ্গ : পুৰুষ</p> <p>ফটো উপলব্ধ</p>
<p>544 KXM9438464</p> <p>নাম : গঙ্গা নেৱাৰ স্বামীৰ নাম : ৰাজু নেৱাৰ ঘৰ নং : 406 বয়স : 47 লিঙ্গ : মহিলা</p> <p>ফটো উপলব্ধ</p>	<p>545 KXM9438486</p> <p>নাম : জয়মতী নেৱাৰ স্বামীৰ নাম : শংকৰ নেৱাৰ ঘৰ নং : 806 বয়স : 45 লিঙ্গ : মহিলা</p> <p>ফটো উপলব্ধ</p>	<p>546 KXM9438500</p> <p>নাম : ৰাজেন নেৱাৰ পিতাৰ নাম : হৰবাহাদুৰ নেৱাৰ ঘৰ নং : 806 বয়স : 41 লিঙ্গ : পুৰুষ</p> <p>ফটো উপলব্ধ</p>
<p>547 KXM0401653</p> <p>নাম : আকাশ নেৱাৰ পিতাৰ নাম : ৰাজু নেৱাৰ ঘৰ নং : 806 বয়স : 25 লিঙ্গ : পুৰুষ</p> <p>ফটো উপলব্ধ</p>	<p>548 KXM0549253</p> <p>নাম : দিলমনি নেৱাৰ স্বামীৰ নাম : আকাশ নেৱাৰ ঘৰ নং : 406 বয়স : 25 লিঙ্গ : মহিলা</p> <p>ফটো উপলব্ধ</p>	<p>549 KXM3293735</p> <p>নাম : প্ৰিয়ংকা নেৱাৰ পিতাৰ নাম : শংকৰ নেৱাৰ ঘৰ নং : 806 বয়স : 23 লিঙ্গ : মহিলা</p> <p>ফটো উপলব্ধ</p>
<p>550 KXM3246535</p> <p>নাম : অৰ্পনা নেৱাৰ পিতাৰ নাম : ৰাজু নেৱাৰ ঘৰ নং : 406 বয়স : 23 লিঙ্গ : মহিলা</p> <p>ফটো উপলব্ধ</p>	<p>551 KXM9438522</p> <p>নাম : হীৰা বালা দাস স্বামীৰ নাম : বাৰেশ দাস ঘৰ নং : 809 বয়স : 65 লিঙ্গ : মহিলা</p> <p>ফটো উপলব্ধ</p>	<p>E 552 KXM9438533</p> <p>নাম : সিতেশ দাস পিতাৰ নাম : বাৰেশ দাস ঘৰ নং : 809 বয়স : 50 লিঙ্গ : পুৰুষ</p> <p>ফটো উপলব্ধ</p>
<p>553 KXM9438544</p> <p>নাম : ৰতা দাস স্বামীৰ নাম : সিতেশ দাস ঘৰ নং : 809 বয়স : 42 লিঙ্গ : মহিলা</p> <p>ফটো উপলব্ধ</p>	<p>554 KXM9438555</p> <p>নাম : পৰেশ দাস পিতাৰ নাম : হৰেশ দাস ঘৰ নং : 808 বয়স : 60 লিঙ্গ : পুৰুষ</p> <p>ফটো উপলব্ধ</p>	<p>555 KXM9438566</p> <p>নাম : প্ৰতিমা দাস স্বামীৰ নাম : পৰেশ দাস ঘৰ নং : 808 বয়স : 54 লিঙ্গ : মহিলা</p> <p>ফটো উপলব্ধ</p>
<p>556 KXM9438577</p> <p>নাম : দিলিপ দাস পিতাৰ নাম : হৰেশ দাস ঘৰ নং : 809 বয়স : 52 লিঙ্গ : পুৰুষ</p> <p>ফটো উপলব্ধ</p>	<p>557 KXM9438588</p> <p>নাম : অঞ্জনা দাস স্বামীৰ নাম : দিলিপ দাস ঘৰ নং : 809 বয়স : 48 লিঙ্গ : মহিলা</p> <p>ফটো উপলব্ধ</p>	<p>558 KXM0288449</p> <p>নাম : সঞ্জয় দাস পিতাৰ নাম : দিলিপ দাস ঘৰ নং : 809 বয়স : 28 লিঙ্গ : পুৰুষ</p> <p>ফটো উপলব্ধ</p>
<p>559 KXM0538678</p> <p>নাম : নয়নমনি তাচা পিতাৰ নাম : শিবা তাচা ঘৰ নং : 809 বয়স : 26 লিঙ্গ : মহিলা</p> <p>ফটো উপলব্ধ</p>	<p>560 KXM0563270</p> <p>নাম : সঞ্জীৱ দাস পিতাৰ নাম : দিলিপ দাস ঘৰ নং : 809 বয়স : 26 লিঙ্গ : পুৰুষ</p> <p>ফটো উপলব্ধ</p>	<p>561 KXM3168986</p> <p>নাম : ৰাজীৱ দাস পিতাৰ নাম : দিলিপ দাস ঘৰ নং : 409 বয়স : 22 লিঙ্গ : পুৰুষ</p> <p>ফটো উপলব্ধ</p>
<p>562 KXM0450924</p> <p>নাম : উৎপল তাছা পিতাৰ নাম : শিব তাছা ঘৰ নং : 809 বয়স : 24 লিঙ্গ : পুৰুষ</p> <p>ফটো উপলব্ধ</p>	<p>563 CIM0131318</p> <p>নাম : দিগন্ত তছা পিতাৰ নাম : শিব তছা ঘৰ নং : 409 বয়স : 21 লিঙ্গ : পুৰুষ</p> <p>ফটো উপলব্ধ</p>	<p>564 KXM9438602</p> <p>নাম : ভজন চক্ৰবৰ্তী পিতাৰ নাম : নিৰদ চক্ৰবৰ্তী ঘৰ নং : 809 বয়স : 65 লিঙ্গ : পুৰুষ</p> <p>ফটো উপলব্ধ</p>
<p>565 KXM9438613</p> <p>নাম : ৰীণা চক্ৰবৰ্তী স্বামীৰ নাম : ভজন চক্ৰবৰ্তী ঘৰ নং : 809 বয়স : 60 লিঙ্গ : মহিলা</p> <p>ফটো উপলব্ধ</p>	<p>566 KXM9438646</p> <p>নাম : শিব তাছা পিতাৰ নাম : চন্দ্ৰ তাছা ঘৰ নং : 809 বয়স : 50 লিঙ্গ : পুৰুষ</p> <p>ফটো উপলব্ধ</p>	<p>567 KXM9438657</p> <p>নাম : বেবী তছা স্বামীৰ নাম : শিব তছা ঘৰ নং : 809 বয়স : 45 লিঙ্গ : মহিলা</p> <p>ফটো উপলব্ধ</p>
<p>568 KXM9438624</p> <p>নাম : অজয় চক্ৰবৰ্তী পিতাৰ নাম : ভজন চক্ৰবৰ্তী ঘৰ নং : 809 বয়স : 38 লিঙ্গ : পুৰুষ</p> <p>ফটো উপলব্ধ</p>	<p>569 KXM9443065</p> <p>নাম : ৰুমা চক্ৰবৰ্তী স্বামীৰ নাম : অজয় চক্ৰবৰ্তী ঘৰ নং : 809 বয়স : 32 লিঙ্গ : মহিলা</p> <p>ফটো উপলব্ধ</p>	<p>570 KXM9438668</p> <p>নাম : হীৰাকুমাৰী উপাধ্যায় স্বামীৰ নাম : ভিম প্ৰচাদ উপাধ্যায় ঘৰ নং : 810 বয়স : 72 লিঙ্গ : মহিলা</p> <p>ফটো উপলব্ধ</p>



571 নাম : সুমিত্ৰা দেৱী উপাধ্যায় স্বামীৰ নাম: বিষ্ণু উপাধ্যায় ঘৰ নং : 8১০ বয়স : 43 লিঙ্গ : মহিলা	KXM0288878 ফটো উপলব্ধ	572 নাম : শংকৰ উপাধ্যায় পিতাৰ নাম: ভীম প্ৰসাদ উপাধ্যায় ঘৰ নং : 8১০ বয়স : 40 লিঙ্গ : পুৰুষ	KXM9438704 ফটো উপলব্ধ	573 নাম : পূণ্যমায়ী শৰ্মা উপাধ্যায় স্বামীৰ নাম: ৰামো উপাধ্যায় ঘৰ নং : 8১০ বয়স : 37 লিঙ্গ : মহিলা	KXM0288886 ফটো উপলব্ধ
574 নাম : মনিতা ছেত্ৰী স্বামীৰ নাম: লক্ষ্মন উপাধ্যায় ঘৰ নং : 410 বয়স : 30 লিঙ্গ : মহিলা	KXM3248424 ফটো উপলব্ধ	575 নাম : ৰেণুকা ঠাকুৰ স্বামীৰ নাম: হৰি ঠাকুৰ ঘৰ নং : 8১১ বয়স : 56 লিঙ্গ : মহিলা	KXM9438737 ফটো উপলব্ধ	576 নাম : অমত ঠাকুৰ পিতাৰ নাম: হৰি ঠাকুৰ ঘৰ নং : 8১১ বয়স : 33 লিঙ্গ : পুৰুষ	KXM0289025 ফটো উপলব্ধ
577 নাম : প্ৰেম ঠাকুৰ পিতাৰ নাম: হৰি ঠাকুৰ ঘৰ নং : 8১১ বয়স : 31 লিঙ্গ : পুৰুষ	KXM0289066 ফটো উপলব্ধ	578 নাম : কল্পনা সোনাৰ পিতাৰ নাম: হৰি ঠাকুৰ সোনাৰ ঘৰ নং : 412 বয়স : 27 লিঙ্গ : মহিলা	KXM3389855 ফটো উপলব্ধ	579 নাম : বলৰাম চেত্ৰী পিতাৰ নাম: গংগা বাহাদুৰ চেত্ৰী ঘৰ নং : 412 বয়স : 50 লিঙ্গ : পুৰুষ	KXM9438748 ফটো উপলব্ধ
580 নাম : ৰাণু চে ত্ৰী স্বামীৰ নাম: বলোৰাম চে ত্ৰী ঘৰ নং : 8১২ বয়স : 48 লিঙ্গ : মহিলা	KXM9438759 ফটো উপলব্ধ	581 নাম : বিন্দু ছেত্ৰী পিতাৰ নাম: বলৰাম ছেত্ৰী ঘৰ নং : 412 বয়স : 22 লিঙ্গ : মহিলা	CIM0133231 ফটো উপলব্ধ	582 নাম : দিপ ছেত্ৰী পিতাৰ নাম: কৃষ্ণ ছেত্ৰী ঘৰ নং : 8১৩ বয়স : 24 লিঙ্গ : পুৰুষ	KXM0473363 ফটো উপলব্ধ
# 583 নাম : আৰতি ছেত্ৰী দাস স্বামীৰ নাম: বাৰিন্দ্ৰ দাস ঘৰ নং : ৩৩৪ বয়স : 48 লিঙ্গ : মহিলা	KXM9438806 ফটো উপলব্ধ	584 নাম : বিজু মাই চেতিয়া পিতাৰ নাম: দিনাৰাম চেতিয়া ঘৰ নং : 8১৫খ বয়স : 56 লিঙ্গ : মহিলা	KXM9438884 ফটো উপলব্ধ	585 নাম : ৰাজু চেত্ৰীয়া পিতাৰ নাম: দিনাৰাম চেত্ৰীয়া ঘৰ নং : 8১৫খ বয়স : 54 লিঙ্গ : পুৰুষ	KXM9438862 ফটো উপলব্ধ
586 নাম : মদন দাস পিতাৰ নাম: হাৰাধন দাস ঘৰ নং : 8১৬ বয়স : 58 লিঙ্গ : পুৰুষ	KXM9438895 ফটো উপলব্ধ	587 নাম : আৰতি দাস স্বামীৰ নাম: মদন দাস ঘৰ নং : 8১৬ বয়স : 55 লিঙ্গ : মহিলা	KXM9438908 ফটো উপলব্ধ	588 নাম : চুট গোৱালা পিতাৰ নাম: নকুল গোৱালা ঘৰ নং : 8১৬ বয়স : 37 লিঙ্গ : পুৰুষ	KXM3332897 ফটো উপলব্ধ
589 নাম : ৰেবতী গুৱালা স্বামীৰ নাম: সূৰু গুৱালা ঘৰ নং : 416 বয়স : 30 লিঙ্গ : মহিলা	KXM0528190 ফটো উপলব্ধ	590 নাম : ভীম দাস পিতাৰ নাম: মদন দাস ঘৰ নং : 416 বয়স : 23 লিঙ্গ : পুৰুষ	KXM3413465 ফটো উপলব্ধ	591 নাম : প্ৰকৃতি চেতিয়া পিতাৰ নাম: দুলাল চেতিয়া ঘৰ নং : 416 বয়স : 22 লিঙ্গ : মহিলা	CIM0008078 ফটো উপলব্ধ
592 নাম : দুলাল চেতিয়া পিতাৰ নাম: মদন চেতিয়া ঘৰ নং : 8১৬ক বয়স : 50 লিঙ্গ : পুৰুষ	KXM9438919 ফটো উপলব্ধ	593 নাম : কল্পনা চেত্ৰীয়া স্বামীৰ নাম: দুলাল চেত্ৰীয়া ঘৰ নং : 8১৬ক বয়স : 45 লিঙ্গ : মহিলা	KXM9438920 ফটো উপলব্ধ	594 নাম : নৰেন চেত্ৰী পিতাৰ নাম: জগত বাহাদুৰ চেত্ৰী ঘৰ নং : 8১৭ বয়স : 60 লিঙ্গ : পুৰুষ	KXM9438931 ফটো উপলব্ধ
595 নাম : নিৰু চেত্ৰী স্বামীৰ নাম: নৰেন চেত্ৰী ঘৰ নং : 8১৭ বয়স : 58 লিঙ্গ : মহিলা	KXM9438942 ফটো উপলব্ধ	596 নাম : জিতু চেত্ৰী পিতাৰ নাম: নৰেন চেত্ৰী ঘৰ নং : 8১৭ বয়স : 38 লিঙ্গ : পুৰুষ	KXM9438953 ফটো উপলব্ধ	597 নাম : যশোদা ছেত্ৰী স্বামীৰ নাম: জিতু ছেত্ৰী ঘৰ নং : 8১৭ বয়স : 29 লিঙ্গ : মহিলা	KXM0568550 ফটো উপলব্ধ
598 নাম : চপ্পা চেত্ৰী পিতাৰ নাম: নৰেন চেত্ৰী ঘৰ নং : 417 বয়স : 27 লিঙ্গ : মহিলা	KXM0497578 ফটো উপলব্ধ	# 599 নাম : পৰেশ চন্দ্ৰ দাস পিতাৰ নাম: ৰমন দাস ঘৰ নং : 8১৮ বয়স : 63 লিঙ্গ : পুৰুষ	KXM9438964 ফটো উপলব্ধ	# 600 নাম : মীনা দাস স্বামীৰ নাম: পৰেশ চন্দ্ৰ দাস ঘৰ নং : 8১৮ বয়স : 56 লিঙ্গ : মহিলা	KXM9438975 ফটো উপলব্ধ



601 নাম : প্রনরজ্যোতি দাস পিতাৰ নাম: পৰেশ চন্দ্ৰ দাস ঘৰ নং : 8১৮ বয়স : 36 লিঙ্গ : পুৰুষ	KXM9438986 ফটো উপলব্ধ	602 নাম : প্রীতি দে স্বামীৰ নাম: প্রনর জ্যোতি দাস ঘৰ নং : 8১৮ বয়স : 24 লিঙ্গ : মহিলা	KXM0455618 ফটো উপলব্ধ	603 নাম : মান বাহাদুৰ নেৱাৰ পিতাৰ নাম: পদম বাহাদুৰ নেৱাৰ ঘৰ নং : 8২০ বয়স : 70 লিঙ্গ : পুৰুষ	KXM9438997 ফটো উপলব্ধ
604 নাম : জগত কুমাৰী নেবাৰ স্বামীৰ নাম: মীনবাহাদুৰ নেবাৰ ঘৰ নং : 8২০ বয়স : 65 লিঙ্গ : মহিলা	KXM9439003 ফটো উপলব্ধ	605 নাম : বামু উপাধ্যায় পিতাৰ নাম: ভীম প্রসাদ উপাধ্যায় ঘৰ নং : 420 বয়স : 46 লিঙ্গ : পুৰুষ	KXM9438679 ফটো উপলব্ধ	606 নাম : বিষ্ণু উপাধ্যায় পিতাৰ নাম: ভীম প্রসাদ উপাধ্যায় ঘৰ নং : 420 বয়স : 44 লিঙ্গ : পুৰুষ	KXM9438680 ফটো উপলব্ধ
607 নাম : লক্ষ্মন উপাধ্যায় পিতাৰ নাম: ভীম প্রসাদ উপাধ্যায় ঘৰ নং : 420 বয়স : 42 লিঙ্গ : পুৰুষ	KXM9438691 ফটো উপলব্ধ	608 নাম : বাজেশ নেবাৰ পিতাৰ নাম: মানবাহাদুৰ নেবাৰ ঘৰ নং : 8২০ বয়স : 40 লিঙ্গ : পুৰুষ	KXM9439025 ফটো উপলব্ধ	609 নাম : দল বাহাদুৰ নেৱাৰ পিতাৰ নাম: মান বাহাদুৰ নেৱাৰ ঘৰ নং : 420 বয়স : 38 লিঙ্গ : পুৰুষ	KXM9439036 ফটো উপলব্ধ
610 নাম : জুন নেৱাৰ স্বামীৰ নাম: বাজেশ নেৱাৰ ঘৰ নং : 8২০ বয়স : 35 লিঙ্গ : মহিলা	KXM0401661 ফটো উপলব্ধ	611 নাম : নিকিতা নেৱাৰ স্বামীৰ নাম: দল বাহাদুৰ নেৱাৰ ঘৰ নং : 8২০ বয়স : 30 লিঙ্গ : মহিলা	KXM0393892 ফটো উপলব্ধ	612 নাম : লোহিত চাংমাই পিতাৰ নাম: লক্ষীনাথ চাংমাই ঘৰ নং : 422 বয়স : 65 লিঙ্গ : পুৰুষ	DCZ7036819 ফটো উপলব্ধ
613 নাম : লাল থাপা পিতাৰ নাম: পদমবাহাদুৰ থাপা ঘৰ নং : 422 বয়স : 55 লিঙ্গ : পুৰুষ	KXM9439047 ফটো উপলব্ধ	614 নাম : তাৰাদেবী থাপা স্বামীৰ নাম: লাল থাপা ঘৰ নং : 422 বয়স : 50 লিঙ্গ : মহিলা	KXM9439058 ফটো উপলব্ধ	615 নাম : নিপেন্দ্ৰ দাস পিতাৰ নাম: খিৰৰাম দাস ঘৰ নং : 8২৩ বয়স : 68 লিঙ্গ : পুৰুষ	KXM9439069 ফটো উপলব্ধ
616 নাম : সজল দাস পিতাৰ নাম: নিপেন্দ্ৰ দাস ঘৰ নং : 8২৩ বয়স : 44 লিঙ্গ : পুৰুষ	KXM9439081 ফটো উপলব্ধ	617 নাম : ভাৰতী দাস স্বামীৰ নাম: সজল দাস ঘৰ নং : 8২৩ বয়স : 40 লিঙ্গ : মহিলা	KXM0537134 ফটো উপলব্ধ	618 নাম : সঞ্জয় দাস পিতাৰ নাম: নিপেন্দ্ৰ দাস ঘৰ নং : 8২৩ বয়স : 26 লিঙ্গ : পুৰুষ	KXM9439105 ফটো উপলব্ধ
619 নাম : বিশাল ছেত্ৰী মাতৃৰ নাম: নন্দকুমাৰী ছেত্ৰী ঘৰ নং : 8২৩ক বয়স : 20 লিঙ্গ : পুৰুষ	CIM0155614 ফটো উপলব্ধ	620 নাম : ৰাজু ছেত্ৰী পিতাৰ নাম: জীতবাহাদুৰ ছেত্ৰী ঘৰ নং : 8২৩ক বয়স : 52 লিঙ্গ : পুৰুষ	KXM9439116 ফটো উপলব্ধ	621 নাম : নন্দকুমাৰী ছেত্ৰী স্বামীৰ নাম: ৰাজু ছেত্ৰী ঘৰ নং : 8২৩ক বয়স : 45 লিঙ্গ : মহিলা	KXM9439127 ফটো উপলব্ধ
622 নাম : বিষ্ণু মায়ী ছেত্ৰী স্বামীৰ নাম: জীতবাহাদুৰ ছেত্ৰী ঘৰ নং : 8২৪ বয়স : 80 লিঙ্গ : মহিলা	KXM9439149 ফটো উপলব্ধ	623 নাম : ইন্দ্ৰ ছেত্ৰী পিতাৰ নাম: জীতবাহাদুৰ ছেত্ৰী ঘৰ নং : 8২৪ বয়স : 43 লিঙ্গ : পুৰুষ	KXM9439150 ফটো উপলব্ধ	624 নাম : মন বাহাদুৰ ছেত্ৰী পিতাৰ নাম: বিষ্ণু বাহাদুৰ ছেত্ৰী ঘৰ নং : 424 ক বয়স : 24 লিঙ্গ : পুৰুষ	CIM0124628 ফটো উপলব্ধ
625 নাম : সত্য দুৱৰা পিতাৰ নাম: মাধৱ দুৱৰা ঘৰ নং : 424 ক বয়স : 35 লিঙ্গ : পুৰুষ	CNS6941828 ফটো উপলব্ধ	# 626 নাম : সুস্মিতা ফুকন দুৱৰা স্বামীৰ নাম: সত্য দুৱৰা ঘৰ নং : 424 ক বয়স : 29 লিঙ্গ : মহিলা	CNS0276063 ফটো উপলব্ধ	627 নাম : পদ্মা দেৱী স্বামীৰ নাম: ধৰ্মানন্দ শৰ্মা ঘৰ নং : 424 খ বয়স : 60 লিঙ্গ : মহিলা	GPK5244382 ফটো উপলব্ধ
628 নাম : যাদৱ শৰ্মা পিতাৰ নাম: ধৰ্মানন্দ শৰ্মা ঘৰ নং : 424 খ বয়স : 43 লিঙ্গ : পুৰুষ	GPK5244406 ফটো উপলব্ধ	629 নাম : মমতা দেৱী স্বামীৰ নাম: যাদৱ শৰ্মা ঘৰ নং : 424 খ বয়স : 32 লিঙ্গ : মহিলা	GPK0124727 ফটো উপলব্ধ	630 নাম : বিষ্ণু বাহাদুৰ ছেত্ৰী পিতাৰ নাম: জীতবাহাদুৰ ছেত্ৰী ঘৰ নং : 8২৪ক বয়স : 47 লিঙ্গ : পুৰুষ	KXM9439161 ফটো উপলব্ধ



631 নাম : মনু দাস পিতাৰ নাম: মনোৰঞ্জন দাস ঘৰ নং : 826 বয়স : 39 লিঙ্গ : পুৰুষ	KXM9439207 ফটো উপলব্ধ	632 নাম : কাঞ্চন দাস পিতাৰ নাম: মনোৰঞ্জন দাস ঘৰ নং : 826 বয়স : 37 লিঙ্গ : পুৰুষ	KXM9443134 ফটো উপলব্ধ	633 নাম : বিম্পী দাস স্বামীৰ নাম: মনু দাস ঘৰ নং : 826 বয়স : 31 লিঙ্গ : মহিলা	KXM0603381 ফটো উপলব্ধ
634 নাম : অৰূপ দাস পিতাৰ নাম: মনোৰঞ্জন দাস ঘৰ নং : 426 বয়স : 29 লিঙ্গ : পুৰুষ	KXM0342899 ফটো উপলব্ধ	635 নাম : ৰুমি দাস স্বামীৰ নাম: কাঞ্চন দাস ঘৰ নং : 426 বয়স : 29 লিঙ্গ : মহিলা	KXM0503250 ফটো উপলব্ধ	636 নাম : ৰুবল দাস পিতাৰ নাম: মনোৰঞ্জন দাস ঘৰ নং : 826 বয়স : 27 লিঙ্গ : পুৰুষ	KXM0226225 ফটো উপলব্ধ
637 নাম : জয়ন্তী দাস স্বামীৰ নাম: ৰূপন দাস ঘৰ নং : 426 ক বয়স : 28 লিঙ্গ : মহিলা	KXM3334398 ফটো উপলব্ধ	638 নাম : হৰি দাস পিতাৰ নাম: অমূল্য. দাস ঘৰ নং : 829 বয়স : 65 লিঙ্গ : পুৰুষ	KXM9439229 ফটো উপলব্ধ	639 নাম : বীনা দাস স্বামীৰ নাম: হৰি দাস ঘৰ নং : 829 বয়স : 55 লিঙ্গ : মহিলা	KXM9439230 ফটো উপলব্ধ
640 নাম : বাবল দাস পিতাৰ নাম: হৰি দাস ঘৰ নং : 829 বয়স : 28 লিঙ্গ : পুৰুষ	KXM0397257 ফটো উপলব্ধ	641 নাম : ৰুন দাস পিতাৰ নাম: হৰি দাস ঘৰ নং : 427 বয়স : 25 লিঙ্গ : মহিলা	KXM3229887 ফটো উপলব্ধ	642 নাম : অৰুন দাস পিতাৰ নাম: সুধীৰ দাস ঘৰ নং : 829 বয়স : 56 লিঙ্গ : পুৰুষ	KXM9439252 ফটো উপলব্ধ
643 নাম : সবিতা দাস স্বামীৰ নাম: ৰূপন দাস ঘৰ নং : 829 বয়স : 50 লিঙ্গ : মহিলা	KXM9439263 ফটো উপলব্ধ	644 নাম : তৰন দাস পিতাৰ নাম: সুধীৰ দাস ঘৰ নং : 829 বয়স : 38 লিঙ্গ : পুৰুষ	KXM9439274 ফটো উপলব্ধ	645 নাম : সবিতা মজুমদাৰ দাস স্বামীৰ নাম: বৰুণ দাস ঘৰ নং : 428 বয়স : 31 লিঙ্গ : মহিলা	CIM0012443 ফটো উপলব্ধ
646 নাম : বৰণ দাস পিতাৰ নাম: সুধীৰ দাস ঘৰ নং : 428 ক বয়স : 32 লিঙ্গ : পুৰুষ	KXM0342907 ফটো উপলব্ধ	647 নাম : নীলমণি দাস পিতাৰ নাম: ৰমেশ দাস ঘৰ নং : 829 বয়স : 60 লিঙ্গ : পুৰুষ	KXM9439285 ফটো উপলব্ধ	648 নাম : সূৰ্য্য মান লিষ্ণু পিতাৰ নাম: ৰণবাহীদুৰ লিষ্ণু ঘৰ নং : 820 বয়স : 39 লিঙ্গ : পুৰুষ	KXM9439310 ফটো উপলব্ধ
649 নাম : বলিমান লিষ্ণু মাতৃৰ নাম: মনমায়া লিষ্ণু ঘৰ নং : 820 বয়স : 36 লিঙ্গ : পুৰুষ	KXM9443225 ফটো উপলব্ধ	650 নাম : চুনী লিষ্ণু স্বামীৰ নাম: সূৰ্য্যমান লিষ্ণু ঘৰ নং : 820 বয়স : 34 লিঙ্গ : মহিলা	KXM2008120 ফটো উপলব্ধ	651 নাম : জগত উৰাং পিতাৰ নাম: নন্দ উৰাং ঘৰ নং : 821 বয়স : 45 লিঙ্গ : পুৰুষ	KXM9439332 ফটো উপলব্ধ
652 নাম : চামেলী উৰাং স্বামীৰ নাম: জগত উৰাং ঘৰ নং : 821 বয়স : 42 লিঙ্গ : মহিলা	KXM9439343 ফটো উপলব্ধ	653 নাম : অনু উৰাং পিতাৰ নাম: জগত উৰাং ঘৰ নং : 431 বয়স : 23 লিঙ্গ : মহিলা	CIM0087148 ফটো উপলব্ধ	654 নাম : মদন উৰাং পিতাৰ নাম: নন্দ উৰাং ঘৰ নং : 821 ক বয়স : 55 লিঙ্গ : পুৰুষ	KXM9439354 ফটো উপলব্ধ
655 নাম : মীনা মুড়া স্বামীৰ নাম: মঙ্গল মুড়া ঘৰ নং : 822 বয়স : 55 লিঙ্গ : মহিলা	KXM9439376 ফটো উপলব্ধ	656 নাম : লচমনু মুড়া পিতাৰ নাম: পঞ্চমুড়া ঘৰ নং : 822 বয়স : 46 লিঙ্গ : পুৰুষ	KXM9439387 ফটো উপলব্ধ	657 নাম : ভদেশ্বৰী মুড়া স্বামীৰ নাম: লচমনু মুড়া ঘৰ নং : 822 বয়স : 44 লিঙ্গ : মহিলা	KXM9439398 ফটো উপলব্ধ
E 658 নাম : বিকি মুড়া পিতাৰ নাম: মঙ্গল মুড়া ঘৰ নং : 432 বয়স : 83 লিঙ্গ : পুৰুষ	CIM011906 ফটো উপলব্ধ	E 659 নাম : কাৰ্তিক মুড়া পিতাৰ নাম: পঞ্চমুড়া ঘৰ নং : 822 ক বয়স : 49 লিঙ্গ : পুৰুষ	KXM9439401 ফটো উপলব্ধ	# 660 নাম : লীলা মুড়া স্বামীৰ নাম: কাৰ্তিক মুড়া ঘৰ নং : 822 ক বয়স : 45 লিঙ্গ : মহিলা	KXM9439412 ফটো উপলব্ধ



661 নাম : পূৰ্ণ ছেত্ৰী পিতাৰ নাম: জগত বাহাদুৰ ছেত্ৰী ঘৰ নং : ৪৩৩ বয়স : 69 লিঙ্গ : পুৰুষ	KXM9439445 ফটো উপলব্ধ	662 নাম : বুপা ছেত্ৰী স্বামীৰ নাম: পূৰ্ণ ছেত্ৰী ঘৰ নং : ৪৩৩ বয়স : 67 লিঙ্গ : মহিলা	KXM9439456 ফটো উপলব্ধ	663 নাম : লক্ষ্মী ছেত্ৰী স্বামীৰ নাম: বাজু ছেত্ৰী ঘৰ নং : 433 বয়স : 47 লিঙ্গ : মহিলা	CIM0000695 ফটো উপলব্ধ
664 নাম : প্ৰমোদ ছেত্ৰী পিতাৰ নাম: পূৰ্ণ ছেত্ৰী ঘৰ নং : ৪৩৩ বয়স : 41 লিঙ্গ : পুৰুষ	KXM0226035 ফটো উপলব্ধ	665 নাম : চৰা ছেত্ৰী স্বামীৰ নাম: প্ৰমোদ ছেত্ৰী ঘৰ নং : ৪৩৩ বয়স : 33 লিঙ্গ : মহিলা	KXM0226761 ফটো উপলব্ধ	666 নাম : দিপালী মুড়া স্বামীৰ নাম: চুকুৰা মুড়া ঘৰ নং : ৪৩৪ বয়স : 58 লিঙ্গ : মহিলা	KXM9439489 ফটো উপলব্ধ
667 নাম : চুকুৰা মুড়া পিতাৰ নাম: পঞ্চমুড়া ঘৰ নং : 434 বয়স : 52 লিঙ্গ : পুৰুষ	CIM0015503 ফটো উপলব্ধ	668 নাম : মদন মুড়া পিতাৰ নাম: পঞ্চমুড়া ঘৰ নং : ৪৩৫ বয়স : 64 লিঙ্গ : পুৰুষ	KXM9439490 ফটো উপলব্ধ	E 669 নাম : অনিল মুৰা পিতাৰ নাম: মদন মুৰা ঘৰ নং : ৪৩৫ বয়স : ৪7 লিঙ্গ : পুৰুষ	KXM0378547 ফটো উপলব্ধ
670 নাম : তুফান মুৰা পিতাৰ নাম: মদন মুৰা ঘৰ নং : ৪৩৫ বয়স : 32 লিঙ্গ : পুৰুষ	KXM0378513 ফটো উপলব্ধ	671 নাম : মামনি মুৰা পিতাৰ নাম: লিংগ্ৰ মুৰা ঘৰ নং : ৪৩৫ বয়স : 31 লিঙ্গ : মহিলা	KXM0473520 ফটো উপলব্ধ	672 নাম : মনিকা মুড়া স্বামীৰ নাম: অনিল মুড়া ঘৰ নং : 435 বয়স : 31 লিঙ্গ : মহিলা	CIM0107979 ফটো উপলব্ধ
673 নাম : সৰস্বতী কন্দ স্বামীৰ নাম: বলোৰাম কন্দ ঘৰ নং : ৪৩৯ বয়স : 53 লিঙ্গ : মহিলা	KXM9439616 ফটো উপলব্ধ	674 নাম : জীতেন কন্ধ মাতৃৰ নাম: সৰস্বতী কন্ধ ঘৰ নং : ৪৩৯ বয়স : 28 লিঙ্গ : পুৰুষ	KXM0538645 ফটো উপলব্ধ	R 675 নাম : বাজেন চংমাই পিতাৰ নাম: মুহিতেন চংমাই ঘৰ নং : ৪৪৬ বয়স : 48 লিঙ্গ : পুৰুষ	KXM9439707 ফটো উপলব্ধ
R 676 নাম : জিনা চংমাই স্বামীৰ নাম: বাজেন চংমাই ঘৰ নং : ৪৪৬ বয়স : 42 লিঙ্গ : মহিলা	KXM9439718 ফটো উপলব্ধ	677 নাম : চুম্পি চংমাই স্বামীৰ নাম: বাজেন চংমাই ঘৰ নং : ৪৪৬ বয়স : 29 লিঙ্গ : মহিলা	KXM0291997 ফটো উপলব্ধ	678 নাম : লক্ষী চংমাই পিতাৰ নাম: সুন্দৰ চংমাই ঘৰ নং : 447 বয়স : 36 লিঙ্গ : পুৰুষ	KXM0092957 ফটো উপলব্ধ
679 নাম : সুন্দৰ চংমাই পিতাৰ নাম: বিজুলী চংমাই ঘৰ নং : ৪৪৭ক বয়স : 60 লিঙ্গ : পুৰুষ	KXM9439763 ফটো উপলব্ধ	680 নাম : ডালিমী চংমাই স্বামীৰ নাম: সুন্দৰ চংমাই ঘৰ নং : ৪৪৭ক বয়স : 56 লিঙ্গ : মহিলা	KXM9439774 ফটো উপলব্ধ	681 নাম : সোনমনি চংমাই পিতাৰ নাম: ধনীৰাম চংমাই ঘৰ নং : ৪৪৯ বয়স : 47 লিঙ্গ : পুৰুষ	KXM9439809 ফটো উপলব্ধ
682 নাম : গীতাজুলী চংমাই স্বামীৰ নাম: সোনমনি চংমাই ঘৰ নং : ৪৪৯ বয়স : 41 লিঙ্গ : মহিলা	KXM9439832 ফটো উপলব্ধ	683 নাম : পৰীক্ষিত চংমাই পিতাৰ নাম: সোনমনি চংমাই ঘৰ নং : 449 বয়স : 22 লিঙ্গ : পুৰুষ	CIM0093849 ফটো উপলব্ধ	684 নাম : বীৰেন চংমাই পিতাৰ নাম: মানিক চংমাই ঘৰ নং : ৪৫০ বয়স : 48 লিঙ্গ : পুৰুষ	KXM9439887 ফটো উপলব্ধ
685 নাম : প্ৰিয়লতা চংমাই স্বামীৰ নাম: বীৰেন চংমাই ঘৰ নং : ৪৫০ বয়স : 46 লিঙ্গ : মহিলা	KXM9439898 ফটো উপলব্ধ	686 নাম : মুনিন গগৈ পিতাৰ নাম: দীননাথ গগৈ ঘৰ নং : ৪৫৪ বয়স : 50 লিঙ্গ : পুৰুষ	KXM9439901 ফটো উপলব্ধ	687 নাম : জুৰি গগৈ স্বামীৰ নাম: মুনিন গগৈ ঘৰ নং : ৪৫৪ বয়স : 48 লিঙ্গ : মহিলা	KXM9439912 ফটো উপলব্ধ
688 নাম : গৌতম গগৈ পিতাৰ নাম: মুনিন গগৈ ঘৰ নং : ৪৫৪ বয়স : 32 লিঙ্গ : পুৰুষ	KXM2008437 ফটো উপলব্ধ	689 নাম : ভাস্কৰ গগৈ পিতাৰ নাম: মুনিন গগৈ ঘৰ নং : ৪৫৪ বয়স : 28 লিঙ্গ : পুৰুষ	KXM0226043 ফটো উপলব্ধ	690 নাম : উৎপল গগৈ পিতাৰ নাম: চন্দ্ৰ গগৈ ঘৰ নং : 454 ক বয়স : 21 লিঙ্গ : পুৰুষ	CIM0000802 ফটো উপলব্ধ



691 নাম : চন্দ্ৰ গগৈ পিতাৰ নাম : বিৰেশ্বৰ গগৈ ঘৰ নং : 8৫৪ক বয়স : 45 লিঙ্গ : পুৰুষ	KXM9439923 ফটো উপলব্ধ	692 নাম : বৰ্ণালী গগৈ স্বামীৰ নাম : চন্দ্ৰ গগৈ ঘৰ নং : 8৫৪ক বয়স : 39 লিঙ্গ : মহিলা	KXM9439934 ফটো উপলব্ধ	693 নাম : দিন বাউৰী পিতাৰ নাম : জয়মঙ্গল বাউৰী ঘৰ নং : 8৫৭ক বয়স : 47 লিঙ্গ : পুৰুষ	KXM9439967 ফটো উপলব্ধ
694 নাম : কলি বাউৰী স্বামীৰ নাম : দিন বাউৰী ঘৰ নং : 8৫৭ক বয়স : 42 লিঙ্গ : মহিলা	KXM9439978 ফটো উপলব্ধ	695 নাম : নিতাই বাউৰী পিতাৰ নাম : বৃপা বাউৰী ঘৰ নং : 8৫৮ বয়স : 55 লিঙ্গ : পুৰুষ	KXM9439989 ফটো উপলব্ধ	696 নাম : মামণি বাউৰী স্বামীৰ নাম : নিতাই বাউৰী ঘৰ নং : 8৫৮ বয়স : 47 লিঙ্গ : মহিলা	KXM9439990 ফটো উপলব্ধ
697 নাম : অভিষেক বাউৰী পিতাৰ নাম : নিতাই বাউৰী ঘৰ নং : 458 বয়স : 25 লিঙ্গ : পুৰুষ	KXM0522490 ফটো উপলব্ধ	698 নাম : অভিনাৱ বাউৰী পিতাৰ নাম : নিতাই বাউৰী ঘৰ নং : 458 বয়স : 22 লিঙ্গ : পুৰুষ	KXM3244829 ফটো উপলব্ধ	699 নাম : অনিমা চংমাই স্বামীৰ নাম : তিলেশ্বৰ চংমাই ঘৰ নং : 8৫৯ বয়স : 68 লিঙ্গ : মহিলা	KXM9440011 ফটো উপলব্ধ
700 নাম : প্ৰমোদ চাংমাই পিতাৰ নাম : তিলেশ্বৰ চাংমাই ঘৰ নং : 8৫৯ বয়স : 48 লিঙ্গ : পুৰুষ	KXM9440022 ফটো উপলব্ধ	701 নাম : মাধৱী চাংমাই স্বামীৰ নাম : প্ৰমোদ চাংমাই ঘৰ নং : 8৫৯ বয়স : 43 লিঙ্গ : মহিলা	KXM9440033 ফটো উপলব্ধ	S 702 নাম : পাপৰি চাংমাই পিতাৰ নাম : যোগেশ্বৰ চাংমাই ঘৰ নং : 8৫৯ বয়স : 24 লিঙ্গ : মহিলা	KXM3326535 ফটো উপলব্ধ
703 নাম : লক্ষ্মীজীত চাংমাই পিতাৰ নাম : প্ৰমোদ চাংমাই ঘৰ নং : 459 বয়স : 22 লিঙ্গ : পুৰুষ	KXM3174521 ফটো উপলব্ধ	704 নাম : হেপ্তি চাংমাই পিতাৰ নাম : যোগেশ্বৰ চাংমাই ঘৰ নং : 459 বয়স : 22 লিঙ্গ : মহিলা	CIM0065169 ফটো উপলব্ধ	705 নাম : বিত বাউৰী পিতাৰ নাম : দিনো বাউৰী ঘৰ নং : 459 বয়স : 22 লিঙ্গ : পুৰুষ	CIM0113019 ফটো উপলব্ধ
706 নাম : পৰীক্ষিত চাংমাই পিতাৰ নাম : যোগেশ্বৰ চাংমাই ঘৰ নং : 459 বয়স : 20 লিঙ্গ : পুৰুষ	CIM0068403 ফটো উপলব্ধ	707 নাম : মুনমী চাংমাই পিতাৰ নাম : প্ৰমুদ চাংমাই ঘৰ নং : 8৫৯ বয়স : 19 লিঙ্গ : মহিলা	CIM0158444 ফটো উপলব্ধ	708 নাম : যোগেশ্বৰ চাংমাই পিতাৰ নাম : কমল চাংমাই ঘৰ নং : 8৫৯ক বয়স : 54 লিঙ্গ : পুৰুষ	KXM9440077 ফটো উপলব্ধ
709 নাম : বিনীতা চাংমাই স্বামীৰ নাম : যোগেশ্বৰ চাংমাই ঘৰ নং : 8৫৯ক বয়স : 52 লিঙ্গ : মহিলা	KXM9440088 ফটো উপলব্ধ	710 নাম : শশীবালা লাহন স্বামীৰ নাম : দিলিপ লাহন ঘৰ নং : 8৬০ বয়স : 85 লিঙ্গ : মহিলা	KXM9440099 ফটো উপলব্ধ	711 নাম : মনি লাহন পিতাৰ নাম : দিলিপ লাহন ঘৰ নং : 8৬০ বয়স : 47 লিঙ্গ : পুৰুষ	KXM9440102 ফটো উপলব্ধ
712 নাম : দিপালী লাহন স্বামীৰ নাম : মনি লাহন ঘৰ নং : 8৬০ বয়স : 44 লিঙ্গ : মহিলা	KXM9440113 ফটো উপলব্ধ	713 নাম : দিপ্সী লাহন পিতাৰ নাম : মণি লাহন ঘৰ নং : 8৬০ বয়স : 25 লিঙ্গ : মহিলা	KXM3379146 ফটো উপলব্ধ	714 নাম : দ্বীপজ্যোতি লাহন পিতাৰ নাম : মনি লাহন ঘৰ নং : 460 বয়স : 21 লিঙ্গ : পুৰুষ	KXM3170412 ফটো উপলব্ধ
715 নাম : অনপ্ৰভা চাংমাই স্বামীৰ নাম : শংখধৰ চাংমাই ঘৰ নং : 8৬১ বয়স : 70 লিঙ্গ : মহিলা	KXM9440124 ফটো উপলব্ধ	716 নাম : সুফলতা চাংমাই পিতাৰ নাম : লিলেশ্বৰ চাংমাই ঘৰ নং : 8৬১ বয়স : 57 লিঙ্গ : মহিলা	KXM9440135 ফটো উপলব্ধ	717 নাম : প্ৰভাত চাংমাই পিতাৰ নাম : শংখধৰ চাংমাই ঘৰ নং : 8৬১ বয়স : 47 লিঙ্গ : পুৰুষ	KXM9440146 ফটো উপলব্ধ
718 নাম : গণেশ চাংমাই পিতাৰ নাম : শংখধৰ চাংমাই ঘৰ নং : 8৬১ বয়স : 46 লিঙ্গ : পুৰুষ	KXM9440168 ফটো উপলব্ধ	719 নাম : চম্পা চাংমাই স্বামীৰ নাম : প্ৰভাত চাংমাই ঘৰ নং : 8৬১ বয়স : 42 লিঙ্গ : মহিলা	KXM9440157 ফটো উপলব্ধ	720 নাম : মুহিকান্ত চাংমাই পিতাৰ নাম : শংখধৰ চাংমাই ঘৰ নং : 8৬১ বয়স : 40 লিঙ্গ : পুৰুষ	KXM9440179 ফটো উপলব্ধ



721 নাম : বিনীতা চাওঁৰা স্বামীৰ নাম : লাকু চাওঁৰা ঘৰ নং : 461 বয়স : 38 লিঙ্গ : মহিলা	CIM0159244 ফটো উপলব্ধ	722 নাম : জানমনি গগৈ চাংমাই স্বামীৰ নাম : মুহিকান্ত চাংমাই ঘৰ নং : 8৬১ বয়স : 33 লিঙ্গ : মহিলা	KXM0227272 ফটো উপলব্ধ	723 নাম : দীপিকা চাংমাই স্বামীৰ নাম : সয়্যা, চাংমাই ঘৰ নং : 8৬২ বয়স : 60 লিঙ্গ : মহিলা	KXM9440180 ফটো উপলব্ধ
724 নাম : জনালী গগৈ চাংমাই স্বামীৰ নাম : শিৱ চাংমাই ঘৰ নং : 462 বয়স : 34 লিঙ্গ : মহিলা	KXM3246097 ফটো উপলব্ধ	S 725 নাম : বৰ্ণালী ফুকন চাংমাই স্বামীৰ নাম : সুনন্দ চাংমাই ঘৰ নং : 8৬২ বয়স : 32 লিঙ্গ : মহিলা	KXM0226605 ফটো উপলব্ধ	726 নাম : সুনন্দ চাংমাই মাতৃৰ নাম : দীপিকা চাংমাই ঘৰ নং : 8৬২ বয়স : 32 লিঙ্গ : পুৰুষ	KXM9443236 ফটো উপলব্ধ
727 নাম : শিৱ চাংমাই মাতৃৰ নাম : দীপিকা চাংমাই ঘৰ নং : 462 বয়স : 30 লিঙ্গ : পুৰুষ	KXM0343657 ফটো উপলব্ধ	E 728 নাম : অৰুণা চাংমাই স্বামীৰ নাম : কিৰণ চাংমাই ঘৰ নং : 8৬৪ বয়স : 62 লিঙ্গ : মহিলা	KXM9440204 ফটো উপলব্ধ	729 নাম : সুৰেন চাংমাই পিতাৰ নাম : কিৰন চাংমাই ঘৰ নং : 8৬৪ বয়স : 43 লিঙ্গ : পুৰুষ	KXM9440226 ফটো উপলব্ধ
730 নাম : কল্পনা চাংমাই স্বামীৰ নাম : সুৰেন চাংমাই ঘৰ নং : 464 বয়স : 39 লিঙ্গ : মহিলা	KXM0095638 ফটো উপলব্ধ	731 নাম : ৰত্না চাংমাই পিতাৰ নাম : ৰুদ্ৰ চাংমাই ঘৰ নং : 8৬৫ বয়স : 45 লিঙ্গ : মহিলা	KXM9440259 ফটো উপলব্ধ	732 নাম : মোচুমী মহন চাংমাই স্বামীৰ নাম : প্ৰতাপ চাংমাই ঘৰ নং : 8৬৫ বয়স : 41 লিঙ্গ : মহিলা	KXM0225821 ফটো উপলব্ধ
733 নাম : কুশল চাংমাই পিতাৰ নাম : ৰুদ্ৰ চাংমাই ঘৰ নং : 8৬৫ বয়স : 40 লিঙ্গ : পুৰুষ	KXM9440260 ফটো উপলব্ধ	734 নাম : প্ৰতাপ চাংমাই পিতাৰ নাম : ৰুদ্ৰ চাংমাই ঘৰ নং : 8৬৫ বয়স : 38 লিঙ্গ : পুৰুষ	KXM9440271 ফটো উপলব্ধ	735 নাম : দিতী চাংমাই স্বামীৰ নাম : কুশল চাংমাই ঘৰ নং : 8৬৫ বয়স : 32 লিঙ্গ : মহিলা	KXM2008108 ফটো উপলব্ধ
736 নাম : ক্ষিৰেশ্বৰী চাংমাই স্বামীৰ নাম : অৰুণ চাংমাই ঘৰ নং : 8৬৬ বয়স : 67 লিঙ্গ : মহিলা	KXM9440282 ফটো উপলব্ধ	737 নাম : দিগন্ত চাংমাই পিতাৰ নাম : অৰুণ চাংমাই ঘৰ নং : 8৬৬ বয়স : 42 লিঙ্গ : পুৰুষ	KXM9440293 ফটো উপলব্ধ	738 নাম : প্ৰভা চাংমাই স্বামীৰ নাম : দিগন্ত চাংমাই ঘৰ নং : 8৬৬ বয়স : 40 লিঙ্গ : মহিলা	KXM9440306 ফটো উপলব্ধ
739 নাম : বিৰাজ চাংমাই মাতৃৰ নাম : ক্ষিৰেশ্বৰী চাংমাই ঘৰ নং : 8৬৬ বয়স : 40 লিঙ্গ : পুৰুষ	KXM9440328 ফটো উপলব্ধ	740 নাম : পাপু চাংমাই মাতৃৰ নাম : ক্ষিৰেশ্বৰী চাংমাই ঘৰ নং : 8৬৬ বয়স : 38 লিঙ্গ : পুৰুষ	KXM9440317 ফটো উপলব্ধ	741 নাম : জোনমনি চাংমাই স্বামীৰ নাম : পাপু চাংমাই ঘৰ নং : 466 বয়স : 36 লিঙ্গ : মহিলা	KXM0095695 ফটো উপলব্ধ
742 নাম : নিৰঞ্জন চাংমাই পিতাৰ নাম : অৰুণ চাংমাই ঘৰ নং : 8৬৬ বয়স : 31 লিঙ্গ : পুৰুষ	KXM2008313 ফটো উপলব্ধ	743 নাম : শান্ত চাংমাই পিতাৰ নাম : অৰুণ চাংমাই ঘৰ নং : 8৬৬ বয়স : 31 লিঙ্গ : পুৰুষ	KXM2008324 ফটো উপলব্ধ	744 নাম : পৰেশ চাংমাই পিতাৰ নাম : দিগন্ত চাংমাই ঘৰ নং : 466 বয়স : 22 লিঙ্গ : পুৰুষ	CIM0077842 ফটো উপলব্ধ
745 নাম : পলাশ চাংমাই পিতাৰ নাম : দিগন্ত চাংমাই ঘৰ নং : 466 বয়স : 21 লিঙ্গ : পুৰুষ	CIM0077941 ফটো উপলব্ধ	746 নাম : বাবুল চাংমাই পিতাৰ নাম : লক্ষীনাথ চাংমাই ঘৰ নং : 8৬৭ বয়স : 50 লিঙ্গ : পুৰুষ	KXM9440339 ফটো উপলব্ধ	747 নাম : জোনমনি চাংমাই স্বামীৰ নাম : বাবুল চাংমাই ঘৰ নং : 8৬৭ বয়স : 45 লিঙ্গ : মহিলা	KXM9440340 ফটো উপলব্ধ
748 নাম : ৰিংকি গগৈ চাংমাই স্বামীৰ নাম : বৰ্ধন চাংমাই ঘৰ নং : 467 বয়স : 24 লিঙ্গ : মহিলা	KXM3317872 ফটো উপলব্ধ	749 নাম : সুখেশ্বৰী চাংমাই স্বামীৰ নাম : অজিত চাংমাই ঘৰ নং : 8৬৮ বয়স : 58 লিঙ্গ : মহিলা	KXM9440362 ফটো উপলব্ধ	750 নাম : দিপেন চাংমাই পিতাৰ নাম : অজিত চাংমাই ঘৰ নং : 8৬৮ বয়স : 35 লিঙ্গ : পুৰুষ	KXM9440373 ফটো উপলব্ধ



751 নাম : নুপেন চাংমাই পিতাৰ নাম: আজিত চাংমাই ঘৰ নং : 468 বয়স : 27 লিঙ্গ : পুৰুষ	KXM0343756 ফটো উপলব্ধ	752 নাম : জুবিন চাংমাই পিতাৰ নাম: আজিত চাংমাই ঘৰ নং : 468 বয়স : 23 লিঙ্গ : পুৰুষ	CIM0064436 ফটো উপলব্ধ	753 নাম : প্ৰিয়ংকা চাংমাই স্বামীৰ নাম: নুপেন চাংমাই ঘৰ নং : 468 বয়স : 21 লিঙ্গ : মহিলা	CIM0063107 ফটো উপলব্ধ
754 নাম : বমেন চাংমাই পিতাৰ নাম: আজিত চাংমাই ঘৰ নং : 468 ক বয়স : 38 লিঙ্গ : পুৰুষ	KXM9440384 ফটো উপলব্ধ	755 নাম : নিতুমনি চাংমাই স্বামীৰ নাম: বমেন চাংমাই ঘৰ নং : 468 ক বয়স : 33 লিঙ্গ : মহিলা	KXM0095976 ফটো উপলব্ধ	756 নাম : কল্পনা চাংমাই স্বামীৰ নাম: সুধন চাংমাই ঘৰ নং : 8৬৯ বয়স : 51 লিঙ্গ : মহিলা	KXM9440408 ফটো উপলব্ধ
757 নাম : ৰূপম চাংমাই পিতাৰ নাম: সুধন চাংমাই ঘৰ নং : 8৬৯ বয়স : 32 লিঙ্গ : পুৰুষ	KXM2008299 ফটো উপলব্ধ	758 নাম : প্ৰস্তুতি ফুকন স্বামীৰ নাম: ৰূপম চাংমাই ঘৰ নং : 469 বয়স : 31 লিঙ্গ : মহিলা	CIM0145755 ফটো উপলব্ধ	759 নাম : দেৱজীত চাংমাই পিতাৰ নাম: গোপাল চাংমাই ঘৰ নং : 469 বয়স : 23 লিঙ্গ : পুৰুষ	CIM0063859 ফটো উপলব্ধ
760 নাম : বৃধিন চাংমাই পিতাৰ নাম: গোপাল চাংমাই ঘৰ নং : 469 (ক) বয়স : 25 লিঙ্গ : পুৰুষ	KXM3389491 ফটো উপলব্ধ	761 নাম : গোপাল চাংমাই পিতাৰ নাম: বিনেশ্বৰ চাংমাই ঘৰ নং : 8৬৯ক বয়স : 55 লিঙ্গ : পুৰুষ	KXM9440420 ফটো উপলব্ধ	762 নাম : অৰুনা চাংমাই স্বামীৰ নাম: অজুন চাংমাই ঘৰ নং : 890 বয়স : 74 লিঙ্গ : মহিলা	KXM9440475 ফটো উপলব্ধ
763 নাম : তপন চাংমাই পিতাৰ নাম: অজুন চাংমাই ঘৰ নং : 890 বয়স : 41 লিঙ্গ : পুৰুষ	KXM9440453 ফটো উপলব্ধ	764 নাম : দীপামণি চাংমাই স্বামীৰ নাম: তপন চাংমাই ঘৰ নং : 890 বয়স : 39 লিঙ্গ : মহিলা	KXM9440464 ফটো উপলব্ধ	765 নাম : ভদ্ৰেশ্বৰ চাংমাই পিতাৰ নাম: অজুন চাংমাই ঘৰ নং : 890 বয়স : 38 লিঙ্গ : পুৰুষ	KXM9440486 ফটো উপলব্ধ
766 নাম : মুনালী চাংমাই স্বামীৰ নাম: ভদ্ৰেশ্বৰ চাংমাই ঘৰ নং : 470 বয়স : 37 লিঙ্গ : মহিলা	KXM0096586 ফটো উপলব্ধ	767 নাম : সোণেশ্বৰী চাংমাই স্বামীৰ নাম: সোনবৰ চাংমাই ঘৰ নং : 891 বয়স : 53 লিঙ্গ : মহিলা	KXM9440500 ফটো উপলব্ধ	768 নাম : অভিজিত চাংমাই পিতাৰ নাম: বগা চাংমাই ঘৰ নং : 891 বয়স : 32 লিঙ্গ : পুৰুষ	KXM2008244 ফটো উপলব্ধ
769 নাম : নয়নজ্যোতি চাংমাই পিতাৰ নাম: মন চাংমাই ঘৰ নং : 891 বয়স : 24 লিঙ্গ : পুৰুষ	KXM0483503 ফটো উপলব্ধ	770 নাম : মেঘালী বৰুৱা চাংমাই স্বামীৰ নাম: অভিজিত চাংমাই ঘৰ নং : 891 বয়স : 24 লিঙ্গ : মহিলা	KXM3296340 ফটো উপলব্ধ	771 নাম : মানবি চাংমাই পিতাৰ নাম: যোগেন চাংমাই ঘৰ নং : 892 বয়স : 87 লিঙ্গ : পুৰুষ	KXM9440511 ফটো উপলব্ধ
772 নাম : প্ৰস্তুলা চাংমাই স্বামীৰ নাম: মানবি চাংমাই ঘৰ নং : 892 বয়স : 78 লিঙ্গ : মহিলা	KXM9440522 ফটো উপলব্ধ	773 নাম : অনিল চাংমাই পিতাৰ নাম: মানবি চাংমাই ঘৰ নং : 892 বয়স : 40 লিঙ্গ : পুৰুষ	KXM9440533 ফটো উপলব্ধ	774 নাম : তিলমনি চাংমাই স্বামীৰ নাম: অনিল চাংমাই ঘৰ নং : 472 বয়স : 40 লিঙ্গ : মহিলা	KXM0096859 ফটো উপলব্ধ
775 নাম : পল্লৱী শইকিয়া চাংমাই স্বামীৰ নাম: ৰিপু চাংমাই ঘৰ নং : 472 বয়স : 23 লিঙ্গ : মহিলা	KXM3248507 ফটো উপলব্ধ	776 নাম : উমাকান্ত চাংমাই পিতাৰ নাম: মানবীৰাম চাংমাই ঘৰ নং : 472 গ বয়স : 38 লিঙ্গ : পুৰুষ	KXM9440544 ফটো উপলব্ধ	777 নাম : জুষ্টি চাংমাই স্বামীৰ নাম: উমাকান্ত চাংমাই ঘৰ নং : 472 গ বয়স : 37 লিঙ্গ : মহিলা	KXM3294030 ফটো উপলব্ধ
778 নাম : ৰিপু চাংমাই পিতাৰ নাম: প্ৰদীপ চাংমাই ঘৰ নং : 472ক বয়স : 33 লিঙ্গ : পুৰুষ	KXM0096875 ফটো উপলব্ধ	E 779 নাম : প্ৰদীপ চাংমাই পিতাৰ নাম: মানবীৰ চাংমাই ঘৰ নং : 892ক বয়স : 58 লিঙ্গ : পুৰুষ	KXM9440555 ফটো উপলব্ধ	780 নাম : তুটুমণি চাংমাই স্বামীৰ নাম: প্ৰদীপ চাংমাই ঘৰ নং : 892ক বয়স : 53 লিঙ্গ : মহিলা	KXM9440566 ফটো উপলব্ধ



781 নাম : উপেন মাৰি পিতাৰ নাম: চাধু মাৰি ঘৰ নং : 893 বয়স : 35 লিঙ্গ : পুৰুষ	KXM0223560 ফটো উপলব্ধ	782 নাম : নিপেন মাৰি পিতাৰ নাম: চাধু মাৰি ঘৰ নং : 893 বয়স : 33 লিঙ্গ : পুৰুষ	KXM0226894 ফটো উপলব্ধ	783 নাম : রিম্পি মাৰী স্বামীৰ নাম: নিপেন মাৰী ঘৰ নং : 473 বয়স : 30 লিঙ্গ : মহিলা	KXM0524637 ফটো উপলব্ধ
784 নাম : চৰন্তী মাৰি স্বামীৰ নাম: উপেন মাৰি ঘৰ নং : 893 বয়স : 28 লিঙ্গ : মহিলা	KXM0223784 ফটো উপলব্ধ	785 নাম : গোপাল মাৰি পিতাৰ নাম: চাধু মাৰি ঘৰ নং : 893 বয়স : 63 লিঙ্গ : পুৰুষ	KXM9440613 ফটো উপলব্ধ	786 নাম : বুনো মাৰি স্বামীৰ নাম: গোপাল মাৰি ঘৰ নং : 893 বয়স : 58 লিঙ্গ : মহিলা	KXM9440602 ফটো উপলব্ধ
787 নাম : বৃন্দা মাৰি পিতাৰ নাম: দুখু মাৰি ঘৰ নং : 898 বয়স : 65 লিঙ্গ : পুৰুষ	KXM9440635 ফটো উপলব্ধ	788 নাম : চাবতী মাৰি স্বামীৰ নাম: পানী মাৰি ঘৰ নং : 898 বয়স : 63 লিঙ্গ : মহিলা	KXM9440624 ফটো উপলব্ধ	789 নাম : বেন মাৰি স্বামীৰ নাম: হিতেশ্বৰ মাৰি ঘৰ নং : 474 বয়স : 45 লিঙ্গ : মহিলা	KXM0179069 ফটো উপলব্ধ
790 নাম : মাইনী মাৰি স্বামীৰ নাম: মনু মাৰি ঘৰ নং : 898 বয়স : 27 লিঙ্গ : মহিলা	KXM3167905 ফটো উপলব্ধ	791 নাম : চুতু মাৰি পিতাৰ নাম: দুখু মাৰি ঘৰ নং : 895 বয়স : 53 লিঙ্গ : পুৰুষ	KXM9440657 ফটো উপলব্ধ	792 নাম : পুকলো মাৰি স্বামীৰ নাম: চুতু মাৰি ঘৰ নং : 895 বয়স : 51 লিঙ্গ : মহিলা	KXM9440668 ফটো উপলব্ধ
793 নাম : পতলি মাৰি স্বামীৰ নাম: বাবলু মাৰি ঘৰ নং : 895 বয়স : 27 লিঙ্গ : মহিলা	KXM0549378 ফটো উপলব্ধ	794 নাম : বাবলু মাৰি পিতাৰ নাম: চুতু মাৰি ঘৰ নং : 475 বয়স : 26 লিঙ্গ : পুৰুষ	KXM0524454 ফটো উপলব্ধ	795 নাম : চামৰা মাৰি পিতাৰ নাম: দুখু মাৰি ঘৰ নং : 896 বয়স : 74 লিঙ্গ : পুৰুষ	KXM9440679 ফটো উপলব্ধ
796 নাম : নকুল মাৰি পিতাৰ নাম: চামৰা মাৰি ঘৰ নং : 896 বয়স : 42 লিঙ্গ : পুৰুষ	KXM9440680 ফটো উপলব্ধ	797 নাম : মণি মাৰি স্বামীৰ নাম: নকুল মাৰি ঘৰ নং : 896 বয়স : 41 লিঙ্গ : মহিলা	KXM9440691 ফটো উপলব্ধ	798 নাম : বপালী মাৰি পিতাৰ নাম: গোবিন মাৰি ঘৰ নং : 476 বয়স : 32 লিঙ্গ : মহিলা	KXM0097238 ফটো উপলব্ধ
799 নাম : গোবিন মাৰি পিতাৰ নাম: চামৰা মাৰি ঘৰ নং : 896 বয়স : 32 লিঙ্গ : পুৰুষ	KXM9442880 ফটো উপলব্ধ	800 নাম : প্ৰফুল্ল মাৰি পিতাৰ নাম: চামৰা মাৰি ঘৰ নং : 476 বয়স : 30 লিঙ্গ : পুৰুষ	KXM0179127 ফটো উপলব্ধ	801 নাম : বিণা মাৰি স্বামীৰ নাম: প্ৰবিন মাৰি ঘৰ নং : 476 বয়স : 25 লিঙ্গ : মহিলা	KXM3167848 ফটো উপলব্ধ
802 নাম : অনীতা মাৰি স্বামীৰ নাম: গোবিন মাৰি ঘৰ নং : 896 বয়স : 34 লিঙ্গ : মহিলা	KXM3167855 ফটো উপলব্ধ	803 নাম : দীপক মাৰি পিতাৰ নাম: চামৰা মাৰি ঘৰ নং : 896 বয়স : 45 লিঙ্গ : পুৰুষ	KXM9440726 ফটো উপলব্ধ	804 নাম : মাধু মাৰি স্বামীৰ নাম: দীপক মাৰি ঘৰ নং : 896 বয়স : 43 লিঙ্গ : মহিলা	KXM9440737 ফটো উপলব্ধ
805 নাম : প্ৰশান্ত চাংমাই মাতৃৰ নাম: দোলেশ্বৰী চাংমাই ঘৰ নং : 899 বয়স : 39 লিঙ্গ : পুৰুষ	KXM9440759 ফটো উপলব্ধ	806 নাম : ত্ৰলোক্য চাংমাই মাতৃৰ নাম: দোলেশ্বৰী চাংমাই ঘৰ নং : 899 বয়স : 33 লিঙ্গ : পুৰুষ	KXM9440760 ফটো উপলব্ধ	807 নাম : মুনমী চেতীয়া চাংমাই স্বামীৰ নাম: প্ৰশান্ত চাংমাই ঘৰ নং : 899 বয়স : 32 লিঙ্গ : মহিলা	KXM2008255 ফটো উপলব্ধ
808 নাম : পূৰ্বী চাংমাই স্বামীৰ নাম: ত্ৰলোক্য চাংমাই ঘৰ নং : 477 বয়স : 29 লিঙ্গ : মহিলা	KXM3313376 ফটো উপলব্ধ	809 নাম : তিলেশ্বৰী চাংমাই স্বামীৰ নাম: সৰুকন চাংমাই ঘৰ নং : 898 বয়স : 68 লিঙ্গ : মহিলা	KXM9440782 ফটো উপলব্ধ	810 নাম : ঘনকান্ত পিতাৰ নাম: চাংমাই সৰুকন চাংমাই ঘৰ নং : 898 বয়স : 49 লিঙ্গ : পুৰুষ	KXM9440793 ফটো উপলব্ধ



811 নাম : কবিতা চাংমাই স্বামীৰ নাম: ঘনকান্ত চাংমাই ঘৰ নং : 89৮ বয়স : 44 লিঙ্গ : মহিলা	KXM9440806 ফটো উপলব্ধ	812 নাম : বিপিন চাংমাই পিতাৰ নাম: সৰুকন চাংমাই ঘৰ নং : 89৮ বয়স : 44 লিঙ্গ : পুৰুষ	KXM9440839 ফটো উপলব্ধ	813 নাম : কৰবী ৰায় স্বামীৰ নাম: ভৰত ৰায় ঘৰ নং : 478 বয়স : 38 লিঙ্গ : মহিলা	KXM0097436 ফটো উপলব্ধ
814 নাম : ভৰত ৰায় পিতাৰ নাম: দিপক ৰায় ঘৰ নং : 478 বয়স : 37 লিঙ্গ : পুৰুষ	KXM0097469 ফটো উপলব্ধ	815 নাম : ৰিতা চাংমাই স্বামীৰ নাম: বিপিন চাংমাই ঘৰ নং : 478 বয়স : 32 লিঙ্গ : মহিলা	KXM0097477 ফটো উপলব্ধ	816 নাম : পংকজ চাংমাই পিতাৰ নাম: ঘনকান্ত চাংমাই ঘৰ নং : 478 বয়স : 23 লিঙ্গ : পুৰুষ	KXM3228079 ফটো উপলব্ধ
817 নাম : বিক্রম চাংমাই পিতাৰ নাম: বৃধিন চাংমাই ঘৰ নং : 478 ক বয়স : 24 লিঙ্গ : পুৰুষ	CIM0151357 ফটো উপলব্ধ	818 নাম : বিকাশ চাংমাই পিতাৰ নাম: সুনন্দ চাংমাই ঘৰ নং : 478 (ক) বয়স : 24 লিঙ্গ : পুৰুষ	KXM0497479 ফটো উপলব্ধ	819 নাম : বৃধিন চাংমাই পিতাৰ নাম: সৰুকন চাংমাই ঘৰ নং : 89৮ ক বয়স : 47 লিঙ্গ : পুৰুষ	KXM2008062 ফটো উপলব্ধ
820 নাম : তৰলতা চাংমাই স্বামীৰ নাম: বৃধিন চাংমাই ঘৰ নং : 89৮ ক বয়স : 44 লিঙ্গ : মহিলা	KXM2008073 ফটো উপলব্ধ	821 নাম : বৰ্ণালী চাংমাই স্বামীৰ নাম: সুনন্দ চাংমাই ঘৰ নং : 89৮ ক বয়স : 44 লিঙ্গ : মহিলা	KXM9440862 ফটো উপলব্ধ	E 822 নাম : জয়ৰাম চাংমাই পিতাৰ নাম: লক্ষীনাথ চাংমাই ঘৰ নং : 89৯ বয়স : 63 লিঙ্গ : পুৰুষ	KXM9440884 ফটো উপলব্ধ
823 নাম : বীনা চাংমাই স্বামীৰ নাম: জয়ৰাম চাংমাই ঘৰ নং : 89৯ বয়স : 53 লিঙ্গ : মহিলা	KXM9440895 ফটো উপলব্ধ	824 নাম : বিমান চাংমাই পিতাৰ নাম: মেঘনা (জয়ৰাম) চাংমাই ঘৰ নং : 89৯ বয়স : 27 লিঙ্গ : পুৰুষ	KXM0225441 ফটো উপলব্ধ	825 নাম : টিনা বৰা স্বামীৰ নাম: বিমান চাংমাই ঘৰ নং : 479 বয়স : 24 লিঙ্গ : মহিলা	CIM0153221 ফটো উপলব্ধ
S 826 নাম : ধৰিতী চতীয়া স্বামীৰ নাম: বিমান চাংমাই ঘৰ নং : 479 বয়স : 23 লিঙ্গ : মহিলা	KXM3295029 ফটো উপলব্ধ	827 নাম : সোনকন চাংমাই পিতাৰ নাম: মেঘনাথ চাংমাই ঘৰ নং : 479 বয়স : 23 লিঙ্গ : পুৰুষ	CIM0063511 ফটো উপলব্ধ	828 নাম : ৰমেশ চাংমাই পিতাৰ নাম: লক্ষীনাথ চাংমাই ঘৰ নং : 8৮০ বয়স : 50 লিঙ্গ : পুৰুষ	KXM9440919 ফটো উপলব্ধ
829 নাম : অণু চাংমাই স্বামীৰ নাম: ৰমেশ চাংমাই ঘৰ নং : 8৮০ বয়স : 40 লিঙ্গ : মহিলা	KXM9440920 ফটো উপলব্ধ	830 নাম : জিন্ট চাংমাই পিতাৰ নাম: ৰমেশ চাংমাই ঘৰ নং : 480 বয়স : 23 লিঙ্গ : পুৰুষ	CIM0064915 ফটো উপলব্ধ	831 নাম : টংকেশ্বৰ চাংমাই পিতাৰ নাম: লোকনাথ চাংমাই ঘৰ নং : 8৮১ বয়স : 50 লিঙ্গ : পুৰুষ	KXM9440953 ফটো উপলব্ধ
832 নাম : চিমি চাংমাই পিতাৰ নাম: তৰা নাথ চাংমাই ঘৰ নং : 481 বয়স : 22 লিঙ্গ : মহিলা	KXM3273364 ফটো উপলব্ধ	833 নাম : সুমন চাংমাই পিতাৰ নাম: তৰা নাথ চাংমাই ঘৰ নং : 481 ক বয়স : 27 লিঙ্গ : পুৰুষ	KXM3408911 ফটো উপলব্ধ	834 নাম : তাৰানাথ চাংমাই পিতাৰ নাম: লোকনাথ চাংমাই ঘৰ নং : 8৮১ ক বয়স : 53 লিঙ্গ : পুৰুষ	KXM9440975 ফটো উপলব্ধ
835 নাম : মঞ্জলা চাংমাই স্বামীৰ নাম: তাৰানাথ চাংমাই ঘৰ নং : 8৮১ ক বয়স : 46 লিঙ্গ : মহিলা	KXM9440964 ফটো উপলব্ধ	836 নাম : প্ৰথমা চাংমাই স্বামীৰ নাম: ঠগীন্দ্র চাংমাই ঘৰ নং : 8৮২ বয়স : 64 লিঙ্গ : মহিলা	KXM9440997 ফটো উপলব্ধ	837 নাম : হেমন্ত চাংমাই পিতাৰ নাম: ঠগীন্দ্র চাংমাই ঘৰ নং : 8৮২ বয়স : 44 লিঙ্গ : পুৰুষ	KXM9441003 ফটো উপলব্ধ
# 838 নাম : বিশজিৎ চাংমাই পিতাৰ নাম: ঠগীনাথ চাংমাই ঘৰ নং : 8৯৪ বয়স : 38 লিঙ্গ : পুৰুষ	KXM9441025 ফটো উপলব্ধ	839 নাম : বুলি চাংমাই স্বামীৰ নাম: কংকন চাংমাই ঘৰ নং : 8৮২ বয়স : 37 লিঙ্গ : মহিলা	KXM9443203 ফটো উপলব্ধ	# 840 নাম : ইলোমনি কোৱঁৰ চাংমাই স্বামীৰ নাম: হেমন্ত চাংমাই ঘৰ নং : 8৮৮ বয়স : 34 লিঙ্গ : মহিলা	KXM2008197 ফটো উপলব্ধ



841 নাম : সুমিত্ৰা সন্দিকৈ চাংমাই স্বামীৰ নাম : দুৰ্গা চাংমাই ঘৰ নং : 482 বয়স : 33 লিঙ্গ : মহিলা	KXM0525279 ফটো উপলব্ধ	842 নাম : দুৰ্গা চাংমাই পিতাৰ নাম : খগেন্দ্ৰ চাংমাই ঘৰ নং : 8৮২ বয়স : 32 লিঙ্গ : পুৰুষ	KXM9441036 ফটো উপলব্ধ	# 843 নাম : দীপামণি চাংমাই স্বামীৰ নাম : বিশ্বজিৎ চাংমাই ঘৰ নং : 8৯৪ বয়স : 30 লিঙ্গ : মহিলা	KXM9443190 ফটো উপলব্ধ
# 844 নাম : কংকন কাশ্যপ চাংমাই পিতাৰ নাম : ঠগীন্দ্ৰ চাংমাই ঘৰ নং : 8৮২ক বয়স : 40 লিঙ্গ : পুৰুষ	KXM2008095 ফটো উপলব্ধ	845 নাম : বেণু চাংমাই স্বামীৰ নাম : টুপীধৰ চাংমাই ঘৰ নং : 8৮৩ বয়স : 63 লিঙ্গ : মহিলা	KXM9441058 ফটো উপলব্ধ	846 নাম : তুলেশ্বৰ চাংমাই পিতাৰ নাম : টুপীধৰ চাংমাই ঘৰ নং : 8৮৩ বয়স : 40 লিঙ্গ : পুৰুষ	KXM9441070 ফটো উপলব্ধ
847 নাম : অপূৰ্ব চাংমাই পিতাৰ নাম : টুপীধৰ চাংমাই ঘৰ নং : 8৮৩ বয়স : 38 লিঙ্গ : পুৰুষ	KXM9441081 ফটো উপলব্ধ	848 নাম : অনন্ত চাংমাই মাতৃৰ নাম : বেণু চাংমাই ঘৰ নং : 8৮৩ বয়স : 36 লিঙ্গ : পুৰুষ	KXM9441047 ফটো উপলব্ধ	849 নাম : পল্লৱিকা চাংমাই পিতাৰ নাম : তোলেশ্বৰ চাংমাই ঘৰ নং : 8৮৩ বয়স : 36 লিঙ্গ : মহিলা	KXM2008186 ফটো উপলব্ধ
S 850 নাম : কৰিস্মা চাংমাই স্বামীৰ নাম : অপূৰ্ব চাংমাই ঘৰ নং : 483 বয়স : 31 লিঙ্গ : মহিলা	KXM0098475 ফটো উপলব্ধ	851 নাম : ভদ্রাৱতী চাংমাই স্বামীৰ নাম : কৃষ্ণ চাংমাই ঘৰ নং : 8৮৩ক বয়স : 62 লিঙ্গ : মহিলা	KXM9441092 ফটো উপলব্ধ	852 নাম : পুতুল চাংমাই পিতাৰ নাম : ভলং চাংমাই ঘৰ নং : 8৮৪ বয়স : 58 লিঙ্গ : পুৰুষ	KXM9441116 ফটো উপলব্ধ
853 নাম : যুগল চাংমাই পিতাৰ নাম : পুতুল চাংমাই ঘৰ নং : 484 বয়স : 24 লিঙ্গ : পুৰুষ	CIM0064675 ফটো উপলব্ধ	854 নাম : দেবলতা চাংমাই স্বামীৰ নাম : ৰঞ্জিত চাংমাই ঘৰ নং : 8৮৫ বয়স : 53 লিঙ্গ : মহিলা	KXM9441149 ফটো উপলব্ধ	855 নাম : অনন্ত চাংমাই পিতাৰ নাম : ৰঞ্জিত চাংমাই ঘৰ নং : 8৮৫ বয়স : 33 লিঙ্গ : পুৰুষ	KXM2008302 ফটো উপলব্ধ
856 নাম : আচিছ চাংমাই পিতাৰ নাম : ৰঞ্জিত চাংমাই ঘৰ নং : 485 বয়স : 23 লিঙ্গ : পুৰুষ	CIM0066282 ফটো উপলব্ধ	857 নাম : পৰাগ চাংমাই পিতাৰ নাম : ৰঞ্জিত চাংমাই ঘৰ নং : 485 বয়স : 21 লিঙ্গ : পুৰুষ	CIM0062034 ফটো উপলব্ধ	858 নাম : ফুলমণি চাংমাই স্বামীৰ নাম : দৌলভ চাংমাই ঘৰ নং : 8৮৬ বয়স : 45 লিঙ্গ : মহিলা	KXM9441183 ফটো উপলব্ধ
859 নাম : প্ৰবীন চাংমাই পিতাৰ নাম : দিননাথ চাংমাই ঘৰ নং : 8৮৬ বয়স : 40 লিঙ্গ : পুৰুষ	KXM9441194 ফটো উপলব্ধ	860 নাম : পুনীমা চাংমাই স্বামীৰ নাম : প্ৰবীন চাংমাই ঘৰ নং : 486 বয়স : 36 লিঙ্গ : মহিলা	KXM0098715 ফটো উপলব্ধ	861 নাম : দীপু চাংমাই পিতাৰ নাম : দুৰ্গা চাংমাই ঘৰ নং : 486ক বয়স : 22 লিঙ্গ : পুৰুষ	CIM0064154 ফটো উপলব্ধ
862 নাম : হাজিৰা বেগম স্বামীৰ নাম : আব্দুল চাত্তাৰ ঘৰ নং : 8৮৭ বয়স : 63 লিঙ্গ : মহিলা	KXM9441207 ফটো উপলব্ধ	863 নাম : জুম্মা আলি পিতাৰ নাম : আব্দুল চাত্তাৰ ঘৰ নং : 8৮৭ বয়স : 38 লিঙ্গ : পুৰুষ	KXM9441218 ফটো উপলব্ধ	864 নাম : ইমতাজুল হুচেইন মাতৃৰ নাম : হাজিৰা বেগম ঘৰ নং : 8৮৭ বয়স : 35 লিঙ্গ : পুৰুষ	KXM9441229 ফটো উপলব্ধ
865 নাম : সৰু খেৰুৱা স্বামীৰ নাম : ডালিম খেৰুৱা ঘৰ নং : 8৯০ বয়স : 60 লিঙ্গ : মহিলা	KXM9441230 ফটো উপলব্ধ	866 নাম : অনিল খেৰুৱা পিতাৰ নাম : ডালিম খেৰুৱা ঘৰ নং : 8৯০ বয়স : 38 লিঙ্গ : পুৰুষ	KXM9441241 ফটো উপলব্ধ	867 নাম : সুনীল খেৰুৱা মাতৃৰ নাম : সৰু খেৰুৱা ঘৰ নং : 8৯০ বয়স : 31 লিঙ্গ : পুৰুষ	KXM2008222 ফটো উপলব্ধ
S2 868 নাম : সৰস্বতী খেৰুৱা স্বামীৰ নাম : সুনীল খেৰুৱা ঘৰ নং : 490 বয়স : 25 লিঙ্গ : মহিলা	KXM0492132 ফটো উপলব্ধ	869 নাম : বুদ্ধেশ্বৰ মুড়াৰী পিতাৰ নাম : কিনু মুড়াৰী ঘৰ নং : 8৯১ বয়স : 73 লিঙ্গ : পুৰুষ	KXM9441252 ফটো উপলব্ধ	870 নাম : সুনীল মুণ্ডা পিতাৰ নাম : ভীমু মুণ্ডা ঘৰ নং : 8৯১ বয়স : 45 লিঙ্গ : পুৰুষ	KXM0226621 ফটো উপলব্ধ



871 নাম : সুনিতা মূৰাৰী পিতাৰ নাম: বুদ্ধেশ্বৰ মূৰাৰী ঘৰ নং : 8৯১ বয়স : 34 লিঙ্গ : মহিলা	KXM9441285 ফটো উপলব্ধ	872 নাম : প্ৰতিভা মুণ্ডা পিতাৰ নাম: সুনীল মুণ্ডা ঘৰ নং : 491 বয়স : 22 লিঙ্গ : মহিলা	CIM0007021 ফটো উপলব্ধ	873 নাম : কবিতা মূৰাৰী মুণ্ডা পিতাৰ নাম: বুদ্ধেশ্বৰ মূৰাৰী ঘৰ নং : 491ক বয়স : 40 লিঙ্গ : মহিলা	KXM9441274 ফটো উপলব্ধ
874 নাম : ৰেণু চংমাই স্বামীৰ নাম: তুলশী চংমাই ঘৰ নং : 8৯২ বয়স : 63 লিঙ্গ : মহিলা	KXM9441309 ফটো উপলব্ধ	875 নাম : ত্ৰৈলোক্য চাংমাই পিতাৰ নাম: তুলশী চাংমাই ঘৰ নং : 8৯২ বয়স : 40 লিঙ্গ : পুৰুষ	KXM9441321 ফটো উপলব্ধ	876 নাম : নিপামণি চাংমাই স্বামীৰ নাম: পবিত্ৰ চাংমাই ঘৰ নং : 8৯২ বয়স : 38 লিঙ্গ : মহিলা	KXM9442971 ফটো উপলব্ধ
877 নাম : জয়ামনি গগৈ চাংমাই স্বামীৰ নাম: ত্ৰৈলোক্য চাংমাই ঘৰ নং : 492 বয়স : 32 লিঙ্গ : মহিলা	KXM3248556 ফটো উপলব্ধ	878 নাম : পবিত্ৰ চাংমাই পিতাৰ নাম: তুলশী চাংমাই ঘৰ নং : 492ক বয়স : 44 লিঙ্গ : পুৰুষ	KXM9441310 ফটো উপলব্ধ	# 879 নাম : নিৰল বৰুৱা পিতাৰ নাম: মুনিন্দ্ৰ চন্দ্ৰ বৰুৱা ঘৰ নং : 8৯৩ বয়স : 55 লিঙ্গ : পুৰুষ	KXM9441343 ফটো উপলব্ধ
880 নাম : ৰিতা সিংহ বৰুৱা স্বামীৰ নাম: নিৰল বৰুৱা ঘৰ নং : 8৯৩ বয়স : 48 লিঙ্গ : মহিলা	KXM9441354 ফটো উপলব্ধ	881 নাম : নিহাৰিকা বৰুৱা পিতাৰ নাম: নিৰল বৰুৱা ঘৰ নং : 8৯৩ বয়স : 24 লিঙ্গ : মহিলা	KXM0454918 ফটো উপলব্ধ	882 নাম : বাণী মুড়া স্বামীৰ নাম: লিখেশ্বৰ মুড়া ঘৰ নং : 8৯৫ বয়স : 42 লিঙ্গ : মহিলা	KXM9441387 ফটো উপলব্ধ
883 নাম : সপ্ৰিয়া মূৰাৰী পিতাৰ নাম: লিখেশ্বৰ মূৰাৰী ঘৰ নং : 8৯৫ বয়স : 22 লিঙ্গ : মহিলা	KXM3179330 ফটো উপলব্ধ	884 নাম : মালতী মুড়া স্বামীৰ নাম: চুকেশ্বৰ মুড়া ঘৰ নং : 8৯৬ বয়স : 60 লিঙ্গ : মহিলা	KXM9441412 ফটো উপলব্ধ	885 নাম : ৰেণু মুড়া পিতাৰ নাম: চুকেশ্বৰ মুড়া ঘৰ নং : 8৯৬ বয়স : 40 লিঙ্গ : মহিলা	KXM9441423 ফটো উপলব্ধ
886 নাম : মিনাক্ষী মুড়া মাতৃৰ নাম: মালতী মুড়া ঘৰ নং : 8৯৬ বয়স : 24 লিঙ্গ : মহিলা	KXM3333952 ফটো উপলব্ধ	887 নাম : চমচেল আলি পিতাৰ নাম: জমৰত আলী ঘৰ নং : 8৯৮ বয়স : 63 লিঙ্গ : পুৰুষ	KXM9441467 ফটো উপলব্ধ	888 নাম : কুলসম বেগম স্বামীৰ নাম: চমচেল আলি ঘৰ নং : 8৯৮ বয়স : 50 লিঙ্গ : মহিলা	KXM9441478 ফটো উপলব্ধ
889 নাম : চুহানা বেগম পিতাৰ নাম: চমচেল আলী ঘৰ নং : 8৯৮ বয়স : 26 লিঙ্গ : মহিলা	KXM3343357 ফটো উপলব্ধ	890 নাম : নাজাৰা বেগম পিতাৰ নাম: ৰহমত আলী ঘৰ নং : 8৯৮ক বয়স : 23 লিঙ্গ : মহিলা	KXM3343332 ফটো উপলব্ধ	891 নাম : হাফিজা বেগম স্বামীৰ নাম: ইস্তাজুল হুছেইন ঘৰ নং : 499 বয়স : 26 লিঙ্গ : মহিলা	CIM0139642 ফটো উপলব্ধ
892 নাম : ইমতাজুল হুছেইন পিতাৰ নাম: চিৰাজুল হুছেইন ঘৰ নং : 499 বয়স : 25 লিঙ্গ : পুৰুষ	KXM3261872 ফটো উপলব্ধ	893 নাম : নাজিবুল নিচা স্বামীৰ নাম: ৰিয়াজ হুছেইন ঘৰ নং : ৫০০ বয়স : 64 লিঙ্গ : মহিলা	KXM9441503 ফটো উপলব্ধ	894 নাম : মণিৰুল হুছেইন পিতাৰ নাম: ৰিয়াজ হুছেইন ঘৰ নং : ৫০০ বয়স : 40 লিঙ্গ : পুৰুষ	KXM9441525 ফটো উপলব্ধ
895 নাম : ফিৰোজ হুছেইন পিতাৰ নাম: ৰিয়াজ হুছেইন ঘৰ নং : ৫০০ বয়স : 38 লিঙ্গ : পুৰুষ	KXM0603407 ফটো উপলব্ধ	896 নাম : জেচমিন চুলতানা পিতাৰ নাম: আমিৰ হুছেইন ঘৰ নং : ৫০০ বয়স : 19 লিঙ্গ : মহিলা	CIM0126961 ফটো উপলব্ধ	# 897 নাম : আমিৰ হুছেইন পিতাৰ নাম: আব্দুল চিৰাজ ঘৰ নং : ৫০০ক বয়স : 53 লিঙ্গ : পুৰুষ	KXM9441547 ফটো উপলব্ধ
# 898 নাম : ৰাহিদা বেগম স্বামীৰ নাম: আমিৰ হুছেইন ঘৰ নং : ৫০০ক বয়স : 47 লিঙ্গ : মহিলা	KXM9441558 ফটো উপলব্ধ	899 নাম : চব্বণু নিচা স্বামীৰ নাম: আব্দুল হুছেইন ঘৰ নং : ৫০১ বয়স : 81 লিঙ্গ : মহিলা	KXM9441569 ফটো উপলব্ধ	900 নাম : নৰ হুছেইন পিতাৰ নাম: আব্দুল হুছেইন ঘৰ নং : ৫০১ বয়স : 43 লিঙ্গ : পুৰুষ	KXM9441570 ফটো উপলব্ধ



901 নাম : আনৱাৰ হুছেইন পিতাৰ নাম: আব্দুল হুছেইন ঘৰ নং : ৫০১ বয়স : 41 লিঙ্গ : পুৰুষ	KXM9441592 ফটো উপলব্ধ	902 নাম : ৰচিদা বেগম স্বামীৰ নাম: নুৰুল হুছেইন ঘৰ নং : ৫০১ বয়স : 39 লিঙ্গ : মহিলা	KXM9441581 ফটো উপলব্ধ	903 নাম : জেছিনা বেগম স্বামীৰ নাম: আনৱাৰ হুছেইন ঘৰ নং : ৫০১ বয়স : 34 লিঙ্গ : মহিলা	KXM3395258 ফটো উপলব্ধ
904 নাম : বিহান হুছেইন পিতাৰ নাম: নুৰ হুছেইন ঘৰ নং : 501 বয়স : 21 লিঙ্গ : পুৰুষ	KXM3176195 ফটো উপলব্ধ	905 নাম : অহিদুৰ ৰহমান পিতাৰ নাম: আলী বাকচ ঘৰ নং : ৫০২ বয়স : 67 লিঙ্গ : পুৰুষ	KXM9441616 ফটো উপলব্ধ	906 নাম : আনাৰ বেগম স্বামীৰ নাম: অহিদুৰ ৰহমান ঘৰ নং : ৫০২ বয়স : 58 লিঙ্গ : মহিলা	KXM9441627 ফটো উপলব্ধ
907 নাম : অতিকুৰ ৰহমান পিতাৰ নাম: আহিদুৰ ৰহমান ঘৰ নং : ৫০২ বয়স : 40 লিঙ্গ : পুৰুষ	KXM9441638 ফটো উপলব্ধ	908 নাম : তাজনুৰা বেগম স্বামীৰ নাম: আতিকুৰ ৰহমান ঘৰ নং : 502 বয়স : 23 লিঙ্গ : মহিলা	KXM0502070 ফটো উপলব্ধ	909 নাম : নিজামুদ্দিন আহমেদ পিতাৰ নাম: কৰিমদিন আহমেদ ঘৰ নং : ৫০৩ বয়স : 63 লিঙ্গ : পুৰুষ	KXM9441649 ফটো উপলব্ধ
910 নাম : ভান বেগম স্বামীৰ নাম: নিজামুদ্দিন আহমেদ ঘৰ নং : ৫০৩ বয়স : 58 লিঙ্গ : মহিলা	KXM9441650 ফটো উপলব্ধ	911 নাম : ম.একিমুদ্দিন আহমেদ পিতাৰ নাম: ম.নিজামুদ্দিন আহমেদ ঘৰ নং : 503 বয়স : 36 লিঙ্গ : পুৰুষ	KXM0180935 ফটো উপলব্ধ	912 নাম : নাজিৰুল হুছেইন পিতাৰ নাম: আহমতুদ্দিন আহমেদ ঘৰ নং : ৫০৫ বয়স : 44 লিঙ্গ : পুৰুষ	KXM9441707 ফটো উপলব্ধ
913 নাম : ইমামুল হুছেইন পিতাৰ নাম: আহমতুদ্দিন আহমেদ ঘৰ নং : ৫০৫ বয়স : 42 লিঙ্গ : পুৰুষ	KXM9441718 ফটো উপলব্ধ	914 নাম : খুতেজা বেগম স্বামীৰ নাম: নাজিৰুল হুছেইন ঘৰ নং : ৫০৫ বয়স : 35 লিঙ্গ : মহিলা	KXM0603340 ফটো উপলব্ধ	915 নাম : লাইলা বেগম স্বামীৰ নাম: লেট আব্দুল হক ঘৰ নং : ৫০৬ বয়স : 70 লিঙ্গ : মহিলা	KXM0398693 ফটো উপলব্ধ
# 916 নাম : কলিমুদ্দিন আহমেদ পিতাৰ নাম: আমানত উল্লাহ ঘৰ নং : ৫০৬ বয়স : 57 লিঙ্গ : পুৰুষ	KXM9441741 ফটো উপলব্ধ	# 917 নাম : চেলিমুদ্দিন আহমেদ পিতাৰ নাম: আমানত উল্লাহ ঘৰ নং : ৫০৬ বয়স : 57 লিঙ্গ : পুৰুষ	KXM9441752 ফটো উপলব্ধ	918 নাম : মেৰিনা বেগম স্বামীৰ নাম: মঃ চেলিমুদ্দিন আহমেদ ঘৰ নং : ৫০৬ বয়স : 43 লিঙ্গ : মহিলা	KXM9442879 ফটো উপলব্ধ
919 নাম : হবিবুল্লাহ আলি পিতাৰ নাম: আমানত আলি ঘৰ নং : 507 বয়স : 62 লিঙ্গ : পুৰুষ	KXM9441763 ফটো উপলব্ধ	920 নাম : লাইলুন নাহাৰ স্বামীৰ নাম: হবিবুল্লাহ আলি ঘৰ নং : ৫০৭ বয়স : 56 লিঙ্গ : মহিলা	KXM9441774 ফটো উপলব্ধ	921 নাম : চালিমু বেগম পিতাৰ নাম: চাফিউল্লাহ আহমেদ ঘৰ নং : ৫০৭ বয়স : 37 লিঙ্গ : মহিলা	KXM9441785 ফটো উপলব্ধ
922 নাম : মফিদা বেগম পিতাৰ নাম: চাফিউল্লাহ আহমেদ ঘৰ নং : ৫০৭ ক বয়স : 26 লিঙ্গ : মহিলা	KXM0384826 ফটো উপলব্ধ	S 923 নাম : গুলচানা বেগম পিতাৰ নাম: হবিবুল্লাহ আলি ঘৰ নং : ৫০৭ বয়স : 25 লিঙ্গ : মহিলা	KXM0427971 ফটো উপলব্ধ	924 নাম : লোকমান হুছেইন পিতাৰ নাম: চাফিউল্লাহ আহমেদ ঘৰ নং : 507 ক বয়স : 30 লিঙ্গ : পুৰুষ	KXM0226910 ফটো উপলব্ধ
925 নাম : আব্দুল্লা আলী পিতাৰ নাম: হবিবুল্লাহ আলি ঘৰ নং : 507 খ বয়স : 33 লিঙ্গ : পুৰুষ	KXM9443247 ফটো উপলব্ধ	926 নাম : ৰচিদা বেগম স্বামীৰ নাম: আব্দুল্লা আলি ঘৰ নং : 507 খ বয়স : 27 লিঙ্গ : মহিলা	KXM3168572 ফটো উপলব্ধ	927 নাম : মহৰুমা খাতুন স্বামীৰ নাম: মঃচাফিউল্লাহ আহমেদ ঘৰ নং : ৫০৭ক বয়স : 58 লিঙ্গ : মহিলা	KXM9441810 ফটো উপলব্ধ
928 নাম : ওৰেচা বেগম স্বামীৰ নাম: আব্দুল হক ঘৰ নং : ৫০৮ বয়স : 67 লিঙ্গ : মহিলা	KXM9441821 ফটো উপলব্ধ	929 নাম : চৰিফুদ্দিন আহমেদ পিতাৰ নাম: চাফি আহমেদ ঘৰ নং : ৫০৯ বয়স : 57 লিঙ্গ : পুৰুষ	KXM9441923 ফটো উপলব্ধ	930 নাম : জিয়াউদ্দিন আহমেদ পিতাৰ নাম: মহম্মদ চাফি ঘৰ নং : ৫০৯ বয়স : 55 লিঙ্গ : পুৰুষ	KXM9441945 ফটো উপলব্ধ



931 নাম : ফৰিদা বেগম স্বামীৰ নাম: চৰিফুদ্দিন আহমেদ ঘৰ নং : ৫০৯ বয়স : 52 লিঙ্গ : মহিলা	KXM9441934 ফটো উপলব্ধ	932 নাম : হাচিনা বেগম স্বামীৰ নাম: জিয়াউদ্দিন আহমেদ ঘৰ নং : ৫০৯ বয়স : 42 লিঙ্গ : মহিলা	KXM9441978 ফটো উপলব্ধ	933 নাম : চৰিফুল আহমেদ পিতাৰ নাম: বহিম আহমেদ ঘৰ নং : 509 (ক) বয়স : 22 লিঙ্গ : পুৰুষ	KXM3399193 ফটো উপলব্ধ
# 934 নাম : বহিম আলি পিতাৰ নাম: সোনটি আহমেদ ঘৰ নং : ৫০৯ক বয়স : 65 লিঙ্গ : পুৰুষ	KXM9441989 ফটো উপলব্ধ	935 নাম : মজিদন নিচা স্বামীৰ নাম: বহিম আলি ঘৰ নং : ৫০৯ক বয়স : 55 লিঙ্গ : মহিলা	KXM9441990 ফটো উপলব্ধ	936 নাম : রাহিদা বেগম স্বামীৰ নাম: দাদুল হুচেইন ঘৰ নং : ৫১০ বয়স : 55 লিঙ্গ : মহিলা	KXM0226050 ফটো উপলব্ধ
937 নাম : দাদুল হুচেইন পিতাৰ নাম: জামাল আলি ঘৰ নং : ৫১০ বয়স : 45 লিঙ্গ : পুৰুষ	KXM9442017 ফটো উপলব্ধ	938 নাম : নিখিল সিংহ পিতাৰ নাম: উপেন্দ্র সিংহ ঘৰ নং : ৫১১ বয়স : 68 লিঙ্গ : পুৰুষ	KXM9442028 ফটো উপলব্ধ	939 নাম : চায়া সিংহ স্বামীৰ নাম: নিখিল সিংহ ঘৰ নং : ৫১১ বয়স : 64 লিঙ্গ : মহিলা	KXM9442039 ফটো উপলব্ধ
940 নাম : বিম্পী সিংহ পিতাৰ নাম: নিখিল সিংহ ঘৰ নং : ৫১১ বয়স : 44 লিঙ্গ : মহিলা	KXM9442040 ফটো উপলব্ধ	941 নাম : অভিজিত সিংহ পিতাৰ নাম: নিখিল সিংহ ঘৰ নং : 511 বয়স : 33 লিঙ্গ : পুৰুষ	KXM0181529 ফটো উপলব্ধ	942 নাম : সুনীল সিংহ পিতাৰ নাম: উপেন সিংহ ঘৰ নং : ৫১২ বয়স : 75 লিঙ্গ : পুৰুষ	KXM9442051 ফটো উপলব্ধ
943 নাম : কানন সিংহ স্বামীৰ নাম: সুনীল সিংহ ঘৰ নং : ৫১২ বয়স : 65 লিঙ্গ : মহিলা	KXM9442062 ফটো উপলব্ধ	944 নাম : অমৰ সিংহ পিতাৰ নাম: সুনীল সিংহ ঘৰ নং : ৫১২ বয়স : 45 লিঙ্গ : পুৰুষ	KXM9442073 ফটো উপলব্ধ	# 945 নাম : চুমী বৰুৱা সিংহা স্বামীৰ নাম: অমৰ সিংহ ঘৰ নং : ৫১২ বয়স : 35 লিঙ্গ : মহিলা	KXM0603480 ফটো উপলব্ধ
946 নাম : কোমুদ সিংহ পিতাৰ নাম: শতীশ সিংহ ঘৰ নং : ৫১৩ বয়স : 83 লিঙ্গ : পুৰুষ	KXM9442119 ফটো উপলব্ধ	947 নাম : সমীৰ চন্দ্ৰ সিংহ পিতাৰ নাম: কুমুদ সিংহ ঘৰ নং : ৫১৩ বয়স : 58 লিঙ্গ : পুৰুষ	KXM9442131 ফটো উপলব্ধ	948 নাম : প্ৰতিমা সিংহ স্বামীৰ নাম: সমীৰ চন্দ্ৰ সিংহ ঘৰ নং : ৫১৩ বয়স : 53 লিঙ্গ : মহিলা	KXM9442142 ফটো উপলব্ধ
949 নাম : প্ৰদীপ সিংহ পিতাৰ নাম: কোমুদ সিংহ ঘৰ নং : ৫১৩ বয়স : 50 লিঙ্গ : পুৰুষ	KXM9442153 ফটো উপলব্ধ	950 নাম : সুধীৰ সিংহ পিতাৰ নাম: কুমুদ সিংহ ঘৰ নং : ৫১৩ বয়স : 48 লিঙ্গ : পুৰুষ	KXM9442175 ফটো উপলব্ধ	951 নাম : সুপ্ৰিয়া সিংহ স্বামীৰ নাম: প্ৰদীপ সিংহ ঘৰ নং : ৫১৩ বয়স : 47 লিঙ্গ : মহিলা	KXM9442164 ফটো উপলব্ধ
952 নাম : দীপা বৰুৱা সিংহ স্বামীৰ নাম: সুধীৰ সিংহ ঘৰ নং : ৫১৩ বয়স : 43 লিঙ্গ : মহিলা	KXM9442868 ফটো উপলব্ধ	953 নাম : চুনম দেব পিতাৰ নাম: অজয় দেব ঘৰ নং : ৫১৪ বয়স : 28 লিঙ্গ : পুৰুষ	KXM0226555 ফটো উপলব্ধ	954 নাম : চুনমণি ঘোষ দেব স্বামীৰ নাম: চুনম ঘৰ নং : 514 বয়স : 27 লিঙ্গ : মহিলা	CIM0105536 ফটো উপলব্ধ
955 নাম : মায়াৰাণী সিংহ স্বামীৰ নাম: জগদীশ সিংহ ঘৰ নং : ৫১৫ বয়স : 58 লিঙ্গ : মহিলা	KXM9442200 ফটো উপলব্ধ	956 নাম : পিন্টু সিংহ পিতাৰ নাম: জগদীশ সিংহ ঘৰ নং : ৫১৫ বয়স : 38 লিঙ্গ : পুৰুষ	KXM9442211 ফটো উপলব্ধ	S2 957 নাম : মিন্টু সিংহ পিতাৰ নাম: জগদীশ সিংহ ঘৰ নং : 515 বয়স : 37 লিঙ্গ : পুৰুষ	KXM0181586 ফটো উপলব্ধ
S2 958 নাম : তপ্তী সিংহ স্বামীৰ নাম: মিন্টু সিংহ ঘৰ নং : 515 বয়স : 34 লিঙ্গ : মহিলা	KXM0181628 ফটো উপলব্ধ	S 959 নাম : চুমি সিংহ পিতাৰ নাম: গোপাল সিংহ ঘৰ নং : ৫১৫ বয়স : 25 লিঙ্গ : মহিলা	KXM3250875 ফটো উপলব্ধ	960 নাম : মণি সিংহ স্বামীৰ নাম: গোপাল সিংহ ঘৰ নং : ৫১৫ক বয়স : 48 লিঙ্গ : মহিলা	KXM9442233 ফটো উপলব্ধ



961 নাম : গোপাল সিংহ পিতাৰ নাম: সতিশ সিংহ ঘৰ নং : ৫১৫ক বয়স : 47 লিঙ্গ : পুৰুষ	KXM9442222 ফটো উপলব্ধ	962 নাম : বাখল চন্দ্ৰ মল্লিক পিতাৰ নাম: বামচন্দ্ৰ মল্লিক ঘৰ নং : ৫১৬ বয়স : 87 লিঙ্গ : পুৰুষ	KXM9442244 ফটো উপলব্ধ	963 নাম : দিলিপ মল্লিক পিতাৰ নাম: বাখাল মল্লিক ঘৰ নং : ৫১৬ বয়স : 59 লিঙ্গ : পুৰুষ	KXM9442266 ফটো উপলব্ধ
964 নাম : বেবী ৰায় মল্লিক স্বামীৰ নাম: দিলিপ মল্লিক ঘৰ নং : ৫১৬ বয়স : 57 লিঙ্গ : মহিলা	KXM9442277 ফটো উপলব্ধ	965 নাম : প্ৰদীপ মল্লিক পিতাৰ নাম: বাখাল মল্লিক ঘৰ নং : ৫১৬ বয়স : 55 লিঙ্গ : পুৰুষ	KXM9442288 ফটো উপলব্ধ	966 নাম : সবিতা মল্লিক স্বামীৰ নাম: প্ৰদীপ মল্লিক ঘৰ নং : ৫১৬ বয়স : 50 লিঙ্গ : মহিলা	KXM9442299 ফটো উপলব্ধ
967 নাম : প্ৰাণ মল্লিক পিতাৰ নাম: বাখাল মল্লিক ঘৰ নং : ৫১৬ বয়স : 45 লিঙ্গ : পুৰুষ	KXM9442302 ফটো উপলব্ধ	968 নাম : ৰাজু গোৱালা পিতাৰ নাম: গকুল গোৱালা ঘৰ নং : ৫১৭ বয়স : 58 লিঙ্গ : পুৰুষ	KXM9442313 ফটো উপলব্ধ	969 নাম : শিখা গোৱালা স্বামীৰ নাম: ৰাজু গোৱালা ঘৰ নং : ৫১৭ বয়স : 36 লিঙ্গ : মহিলা	KXM9442324 ফটো উপলব্ধ
970 নাম : ৰাজা গুৱালা পিতাৰ নাম: ৰাজু গুৱালা ঘৰ নং : 517 বয়স : 29 লিঙ্গ : পুৰুষ	KXM3396173 ফটো উপলব্ধ	# 971 নাম : আকাশ দ্বীপ সিংহ পিতাৰ নাম: দীপক সিংহ ঘৰ নং : ৫২২ বয়স : 23 লিঙ্গ : পুৰুষ	KXM3252327 ফটো উপলব্ধ	# 972 নাম : দেবশীষ সিংহ পিতাৰ নাম: দীপক সিংহ ঘৰ নং : ৫২২ বয়স : 22 লিঙ্গ : পুৰুষ	KXM3180353 ফটো উপলব্ধ
# 973 নাম : দীপক সিংহ পিতাৰ নাম: কোমুদ সিংহ ঘৰ নং : ৫২২ বয়স : 52 লিঙ্গ : পুৰুষ	KXM9442346 ফটো উপলব্ধ	# 974 নাম : ৰমা সিংহ স্বামীৰ নাম: দীপক সিংহ ঘৰ নং : ৫২২ বয়স : 44 লিঙ্গ : মহিলা	KXM9442357 ফটো উপলব্ধ	975 নাম : শশী শইকীয়া স্বামীৰ নাম: ফণী শইকীয়া ঘৰ নং : ৫১৮ বয়স : 73 লিঙ্গ : মহিলা	KXM9442379 ফটো উপলব্ধ
976 নাম : দলু শইকীয়া পিতাৰ নাম: ফণী শইকীয়া ঘৰ নং : ৫১৮ বয়স : 53 লিঙ্গ : পুৰুষ	KXM9442380 ফটো উপলব্ধ	977 নাম : মমী শইকীয়া স্বামীৰ নাম: দলু শইকীয়া ঘৰ নং : ৫১৮ বয়স : 43 লিঙ্গ : মহিলা	KXM9442391 ফটো উপলব্ধ	978 নাম : শান্তনু শইকীয়া পিতাৰ নাম: দলু শইকীয়া ঘৰ নং : 518 বয়স : 21 লিঙ্গ : পুৰুষ	CIM0100289 ফটো উপলব্ধ
979 নাম : বিষ্ণুপ্ৰিয়া গগৈ পিতাৰ নাম: দুৰ্গেশ্বৰ গগৈ ঘৰ নং : ৫১৮ক বয়স : 23 লিঙ্গ : মহিলা	KXM3314101 ফটো উপলব্ধ	980 নাম : দুৰ্গেশ্বৰ গগৈ পিতাৰ নাম: বংশীধৰ গগৈ ঘৰ নং : ৫১৮ক বয়স : 65 লিঙ্গ : পুৰুষ	KXM9442404 ফটো উপলব্ধ	981 নাম : অনিল চাঙমাই পিতাৰ নাম: মুহি চাঙমাই ঘৰ নং : ৫১৯ বয়স : 65 লিঙ্গ : পুৰুষ	KXM9442711 ফটো উপলব্ধ
982 নাম : পুনিমা চাঙমাই স্বামীৰ নাম: অনিল চাঙমাই ঘৰ নং : ৫২০ বয়স : 58 লিঙ্গ : মহিলা	KXM9442722 ফটো উপলব্ধ	983 নাম : বাখাল দেব নাথ পিতাৰ নাম: জগবন্ধু দেব নাথ ঘৰ নং : 77 বয়স : 77 লিঙ্গ : পুৰুষ	KXM9442426 ফটো উপলব্ধ	984 নাম : লীলা দেবী স্বামীৰ নাম: বাখাল দেব নাথ ঘৰ নং : ৫২০ বয়স : 65 লিঙ্গ : মহিলা	KXM9442437 ফটো উপলব্ধ
985 নাম : ৰবি দেব নাথ পিতাৰ নাম: বাখাল দেব নাথ ঘৰ নং : ৫২০ বয়স : 41 লিঙ্গ : পুৰুষ	KXM9442460 ফটো উপলব্ধ	986 নাম : পূৰ্ণিমা দেবনাথ স্বামীৰ নাম: ৰবি দেবনাথ ঘৰ নং : 520 বয়স : 27 লিঙ্গ : মহিলা	KXM3316742 ফটো উপলব্ধ	987 নাম : জিন্টু গগৈ পিতাৰ নাম: নিতুল গগৈ ঘৰ নং : 521 বয়স : 24 লিঙ্গ : পুৰুষ	KXM0525345 ফটো উপলব্ধ
988 নাম : মণিকা গগৈ স্বামীৰ নাম: নিতুল গগৈ ঘৰ নং : ৫২১ক বয়স : 40 লিঙ্গ : মহিলা	KXM9442493 ফটো উপলব্ধ	989 নাম : ছাঁয়াৰাণী দাসগুপ্ত স্বামীৰ নাম: নিদু দাসগুপ্ত ঘৰ নং : ৫২৩ বয়স : 55 লিঙ্গ : মহিলা	KXM9442562 ফটো উপলব্ধ	990 নাম : তাপস দাস গুপ্ত পিতাৰ নাম: নিদু দাস গুপ্ত ঘৰ নং : ৫২৩ বয়স : 28 লিঙ্গ : পুৰুষ	KXM0524629 ফটো উপলব্ধ



991 নাম : ননী দাস স্বামীৰ নাম: শান্তি দাস ঘৰ নং : ৫২৪ বয়স : 85 লিঙ্গ : মহিলা	KXM9442608 ফটো উপলব্ধ	992 নাম : শামু দাস পিতাৰ নাম: শান্তি দাস ঘৰ নং : ৫২৪ বয়স : 46 লিঙ্গ : পুৰুষ	KXM9442619 ফটো উপলব্ধ	993 নাম : প্ৰাথনা বৈশ্য স্বামীৰ নাম: শামু দাস ঘৰ নং : ৫২৪ বয়স : 30 লিঙ্গ : মহিলা	KXM0429944 ফটো উপলব্ধ
994 নাম : কুমকুম দাস পিতাৰ নাম: শান্তি দাস ঘৰ নং : ৫২৪ক বয়স : 49 লিঙ্গ : পুৰুষ	KXM9442653 ফটো উপলব্ধ	995 নাম : কয়োমুদ্দিন আহমেদ পিতাৰ নাম: আব্দুল হাফিজ ঘৰ নং : ৫২৫ বয়স : 62 লিঙ্গ : পুৰুষ	KXM9442960 ফটো উপলব্ধ	996 নাম : চালেহা বেগম স্বামীৰ নাম: কয়োমুদ্দিন আহমেদ ঘৰ নং : ৫২৫ বয়স : 59 লিঙ্গ : মহিলা	KXM9443156 ফটো উপলব্ধ
S 997 নাম : ডলি চাংমাই পিতাৰ নাম: অনিল চাংমাই ঘৰ নং : ৫২৫ বয়স : ৪৩ লিঙ্গ : মহিলা	KXM2008142 ফটো উপলব্ধ	998 নাম : মুনমী চাংমাই স্বামীৰ নাম: দেৱজিত চাংমাই ঘৰ নং : 525 ক বয়স : 45 লিঙ্গ : মহিলা	CIM0159046 ফটো উপলব্ধ	999 নাম : সীমান্ত চাংমাই পিতাৰ নাম: দেৱজিত চাংমাই ঘৰ নং : 525ক বয়স : 23 লিঙ্গ : পুৰুষ	CIM0151969 ফটো উপলব্ধ
1000 নাম : অভীৰাম বাছাড় পিতাৰ নাম: গোপীনাথ বাছাড় ঘৰ নং : ৫২৬ বয়স : 60 লিঙ্গ : পুৰুষ	KXM9443123 ফটো উপলব্ধ	1001 নাম : দীপা দাস বাছাৰ স্বামীৰ নাম: অভীৰাম কাছাৰ ঘৰ নং : ৫২৬ বয়স : 52 লিঙ্গ : মহিলা	KXM9443021 ফটো উপলব্ধ	1002 নাম : মীৰা দাস স্বামীৰ নাম: মুক্তেশ্বৰ দাস ঘৰ নং : ৫২৭ বয়স : 59 লিঙ্গ : মহিলা	KXM9443032 ফটো উপলব্ধ
1003 নাম : সমীৰণ দাস পিতাৰ নাম: মুক্তেশ্বৰ দাস ঘৰ নং : ৫২৭ বয়স : 54 লিঙ্গ : পুৰুষ	KXM9443009 ফটো উপলব্ধ	1004 নাম : বেখা দাস স্বামীৰ নাম: সমীৰণ দাস ঘৰ নং : ৫২৭ বয়স : 44 লিঙ্গ : মহিলা	KXM9442926 ফটো উপলব্ধ	1005 নাম : সুজিত দাস পিতাৰ নাম: মুক্তেশ্বৰ দাস ঘৰ নং : ৫২৭ বয়স : 37 লিঙ্গ : পুৰুষ	KXM9442982 ফটো উপলব্ধ
1006 নাম : ৰিপা দাস স্বামীৰ নাম: চুবুত দাস ঘৰ নং : ৫২৭ বয়স : 32 লিঙ্গ : মহিলা	KXM9442937 ফটো উপলব্ধ	1007 নাম : চুবুৰ দাস পিতাৰ নাম: মুক্তেশ্বৰ দাস ঘৰ নং : ৫২৭ক বয়স : 41 লিঙ্গ : পুৰুষ	KXM9442993 ফটো উপলব্ধ	1008 নাম : নচিবৰ ৰহমান পিতাৰ নাম: মজিবুৰ ৰহমান ঘৰ নং : ৫২৭ক বয়স : 37 লিঙ্গ : পুৰুষ	KXM2008460 ফটো উপলব্ধ
1009 নাম : জাহেনা বেগম স্বামীৰ নাম: নচিবুৰ ৰহমান ঘৰ নং : ৫২৭ক বয়স : 34 লিঙ্গ : মহিলা	KXM2008459 ফটো উপলব্ধ	1010 নাম : গংগা মায়া প্ৰধান স্বামীৰ নাম: হৰু বাহাদুৰ প্ৰধান ঘৰ নং : 528 বয়স : 66 লিঙ্গ : মহিলা	KXM2008379 ফটো উপলব্ধ	1011 নাম : বীজ প্ৰধান মাতৃৰ নাম: গংগামায়া প্ৰধান ঘৰ নং : ৫২৮ বয়স : 46 লিঙ্গ : পুৰুষ	KXM0555144 ফটো উপলব্ধ
1012 নাম : শশী প্ৰধান স্বামীৰ নাম: বিজু প্ৰধান ঘৰ নং : 528 বয়স : 44 লিঙ্গ : মহিলা	KXM0299727 ফটো উপলব্ধ	S 1013 নাম : প্ৰতীমা প্ৰধান স্বামীৰ নাম: ৰাজেন প্ৰধান ঘৰ নং : ৫২৮ বয়স : ৪৭ লিঙ্গ : মহিলা	KXM2008368 ফটো উপলব্ধ	1014 নাম : যদ বৰুৱা পিতাৰ নাম: ধমেশ্ব বৰুৱা ঘৰ নং : ৫২৯ বয়স : 64 লিঙ্গ : পুৰুষ	KXM2008357 ফটো উপলব্ধ
1015 নাম : নিৰমাই বৰুৱা স্বামীৰ নাম: যদু বৰুৱা ঘৰ নং : ৫২৯ বয়স : 63 লিঙ্গ : মহিলা	KXM2008346 ফটো উপলব্ধ	1016 নাম : মিন্টু বৰুৱা পিতাৰ নাম: যদু বৰুৱা ঘৰ নং : ৫২৯ বয়স : 38 লিঙ্গ : পুৰুষ	KXM2008335 ফটো উপলব্ধ	1017 নাম : সবিতা হালৈ বৰুৱা স্বামীৰ নাম: মিন্টু বৰুৱা ঘৰ নং : 529 বয়স : 35 লিঙ্গ : মহিলা	KXM0515387 ফটো উপলব্ধ
1018 নাম : বুল চাংমাই স্বামীৰ নাম: ৰুবুল চাংমাই ঘৰ নং : ৫৩১ বয়স : 43 লিঙ্গ : মহিলা	KXM2008200 ফটো উপলব্ধ	1019 নাম : ৰুবুল চাংমাই পিতাৰ নাম: সৰুকন চাংমাই ঘৰ নং : ৫৩১ বয়স : 40 লিঙ্গ : পুৰুষ	KXM2008211 ফটো উপলব্ধ	1020 নাম : পৰিমল দাস পিতাৰ নাম: নৱ কুমাৰ দাস ঘৰ নং : ৫৩২ বয়স : 33 লিঙ্গ : পুৰুষ	KXM3258050 ফটো উপলব্ধ



1021 নাম : জিলী মালাকাৰ দাস স্বামীৰ নাম : পৰিমল ঘৰ নং : 532 বয়স : 31 লিঙ্গ : মহিলা	KXM0522656 ফটো উপলব্ধ	1022 নাম : শৈলেন দাস পিতাৰ নাম : সতিশ দাস ঘৰ নং : 532ক বয়স : 68 লিঙ্গ : পুৰুষ	KXM0416057 ফটো উপলব্ধ	1023 নাম : ৰতা দাস স্বামীৰ নাম : শৈলেন দাস ঘৰ নং : 532ক বয়স : 63 লিঙ্গ : মহিলা	KXM0377895 ফটো উপলব্ধ
E 1024 নাম : স্বপন দাস পিতাৰ নাম : শৈলেন দাস ঘৰ নং : 532ক বয়স : 41 লিঙ্গ : পুৰুষ	KXM0377838 ফটো উপলব্ধ	1025 নাম : ববিতা দে দাস স্বামীৰ নাম : সপন দাস ঘৰ নং : 532ক বয়স : 41 লিঙ্গ : মহিলা	KXM0378562 ফটো উপলব্ধ	1026 নাম : সুবন দাস পিতাৰ নাম : শৈলেন দাস ঘৰ নং : 532ক বয়স : 40 লিঙ্গ : পুৰুষ	KXM0377101 ফটো উপলব্ধ
S 1027 নাম : গীতা দাস পিতাৰ নাম : শৈলেন দাস ঘৰ নং : 532ক বয়স : 34 লিঙ্গ : মহিলা	KXM0377853 ফটো উপলব্ধ	1028 নাম : সঞ্জিত দাস পিতাৰ নাম : অশিনী কুমাৰ দাস ঘৰ নং : 532ক বয়স : 48 লিঙ্গ : পুৰুষ	KXM0358721 ফটো উপলব্ধ	1029 নাম : লনতী দাস স্বামীৰ নাম : সঞ্জিত দাস ঘৰ নং : 532ক বয়স : 40 লিঙ্গ : মহিলা	KXM0378018 ফটো উপলব্ধ
1030 নাম : সত্যজিত দাস পিতাৰ নাম : সঞ্জিত দাস ঘৰ নং : 533 বয়স : 20 লিঙ্গ : পুৰুষ	CIM0104356 ফটো উপলব্ধ	1031 নাম : ৰতন দাস পিতাৰ নাম : নিখিল দাস ঘৰ নং : 534 বয়স : 29 লিঙ্গ : পুৰুষ	KXM0279646 ফটো উপলব্ধ	1032 নাম : শিপ্রা দাস স্বামীৰ নাম : ৰতন দাস ঘৰ নং : 534 বয়স : 25 লিঙ্গ : মহিলা	CIM0108001 ফটো উপলব্ধ
1033 নাম : পাপ চক্ৰবৰ্তী পিতাৰ নাম : ভজন চক্ৰবৰ্তী ঘৰ নং : ৫৪২ বয়স : 36 লিঙ্গ : পুৰুষ	KXM9438599 ফটো উপলব্ধ	1034 নাম : মনি চক্ৰবৰ্তী স্বামীৰ নাম : পাপ চক্ৰবৰ্তী ঘৰ নং : ৫৪২ বয়স : 30 লিঙ্গ : মহিলা	KXM0226662 ফটো উপলব্ধ	S 1035 নাম : পাৰবিন চক্ৰবৰ্তী স্বামীৰ নাম : বোকাবুৰ ৰহমান ঘৰ নং : ৫৪২ বয়স : 42 লিঙ্গ : মহিলা	KXM9339531 ফটো উপলব্ধ
1036 নাম : আঞ্জম আৰা হাজৰিকা পিতাৰ নাম : নুৰ হাজৰিকা ঘৰ নং : ৬৩৯ক বয়স : 25 লিঙ্গ : মহিলা	KXM0384958 ফটো উপলব্ধ	1037 নাম : মোহন মুৰা পিতাৰ নাম : গজেন মুৰা ঘৰ নং : ৬৩৯ক বয়স : 55 লিঙ্গ : পুৰুষ	KXM0473819 ফটো উপলব্ধ	1038 নাম : পূজা মুৰা স্বামীৰ নাম : মোহন মুৰা ঘৰ নং : ৬৩৯ক বয়স : 40 লিঙ্গ : মহিলা	KXM0473637 ফটো উপলব্ধ
1039 নাম : শুকুৰমণি ভূমিজ স্বামীৰ নাম : ৰঞ্জিত ভূমিজ ঘৰ নং : 641 বয়স : 35 লিঙ্গ : মহিলা	KXM3247913 ফটো উপলব্ধ	1040 নাম : হাচনা বেগম স্বামীৰ নাম : জামাল আলি ঘৰ নং : 695 বয়স : 70 লিঙ্গ : মহিলা	KXM0188656 ফটো উপলব্ধ	1041 নাম : পৱন কুমাৰ দাস পিতাৰ নাম : নীলাম্বৰ দাস ঘৰ নং : 696 বয়স : 61 লিঙ্গ : পুৰুষ	CIM0113464 ফটো উপলব্ধ
1042 নাম : পুষ্প দাস স্বামীৰ নাম : পৱন কুমাৰ দাস ঘৰ নং : 696 বয়স : 60 লিঙ্গ : মহিলা	CIM0113415 ফটো উপলব্ধ	1043 নাম : চয়নীকা লাহন স্বামীৰ নাম : পাৰ্থ জ্যোতি দাস ঘৰ নং : 696 বয়স : 33 লিঙ্গ : মহিলা	CIM0113472 ফটো উপলব্ধ	1044 নাম : পাৰ্থ জ্যোতি দাস পিতাৰ নাম : পৱন কুমাৰ দাস ঘৰ নং : 696 বয়স : 33 লিঙ্গ : পুৰুষ	CIM0113480 ফটো উপলব্ধ
# 1045 নাম : ৰূপন দাস পিতাৰ নাম : মনোৰঞ্জন দাস ঘৰ নং : 700 বয়স : 34 লিঙ্গ : পুৰুষ	KXM9443145 ফটো উপলব্ধ				



1046	1	CIM0162008	ফটো উপলব্ধ	নাম : বীতা তচা পিতাৰ নাম: কাৰ্তিক তচা ঘৰ নং : 321 বয়স : 23 লিঙ্গ : মহিলা	1047	1	CIM0162578	ফটো উপলব্ধ	নাম : বেবী তন্তুবাই স্বামীৰ নাম: খগেন তন্তুবাই ঘৰ নং : 339 বয়স : 26 লিঙ্গ : মহিলা	1048	1	CIM0162602	ফটো উপলব্ধ	নাম : প্ৰণব চাংমাই পিতাৰ নাম: প্ৰভাত চাংমাই ঘৰ নং : 461 বয়স : 20 লিঙ্গ : পুৰুষ
1049	1	CIM0182584	ফটো উপলব্ধ	নাম : আচমা মাৰ্বি স্বামীৰ নাম: জুবিন মাৰ্বি ঘৰ নং : 896 বয়স : 21 লিঙ্গ : মহিলা	1050	1	CIM0182600	ফটো উপলব্ধ	নাম : জুবিন মাৰ্বি পিতাৰ নাম: নকুল মাৰ্বি ঘৰ নং : 896 বয়স : 23 লিঙ্গ : পুৰুষ	1051	1	CIM0182675	ফটো উপলব্ধ	নাম : লখিমী চাংমাই পিতাৰ নাম: তপন চাংমাই ঘৰ নং : 890 বয়স : 20 লিঙ্গ : মহিলা
1052	1	CIM0182683	ফটো উপলব্ধ	নাম : নৱজিত চাংমাই মাতৃৰ নাম: বীনা চাংমাই ঘৰ নং : 899 বয়স : 20 লিঙ্গ : পুৰুষ	1053	1	CIM0182691	ফটো উপলব্ধ	নাম : আইমনি বাউৰী স্বামীৰ নাম: অভিষেক বাউৰী ঘৰ নং : 858 বয়স : 22 লিঙ্গ : মহিলা	1054	1	CIM0182766	ফটো উপলব্ধ	নাম : বিজয় চাংমাই মাতৃৰ নাম: বীনা চাংমাই ঘৰ নং : 899 বয়স : 27 লিঙ্গ : পুৰুষ
1055	1	CIM0182774	ফটো উপলব্ধ	নাম : বীমা মাৰ্বি পিতাৰ নাম: দীপক মাৰ্বি ঘৰ নং : 896খ বয়স : 18 লিঙ্গ : মহিলা	1056	1	CIM0182899	ফটো উপলব্ধ	নাম : মনু মাৰ্বি অন্যান্য: মাইনী মাৰ্বি ঘৰ নং : 898ক বয়স : 27 লিঙ্গ : পুৰুষ	1057	1	CIM0182949	ফটো উপলব্ধ	নাম : দিক্তী চাংমাই পিতাৰ নাম: তপন চাংমাই ঘৰ নং : 890 বয়স : 18 লিঙ্গ : মহিলা
1058	1	CIM0182998	ফটো উপলব্ধ	নাম : পল গগৈ পিতাৰ নাম: চন্দ্ৰ গগৈ ঘৰ নং : 858ক বয়স : 20 লিঙ্গ : পুৰুষ	1059	1	CIM0183574	ফটো উপলব্ধ	নাম : দ্বীপজ্যোতি বৰুৱা পিতাৰ নাম: যদু বৰুৱা ঘৰ নং : 529 বয়স : 19 লিঙ্গ : পুৰুষ	1060	1	CIM0183749	ফটো উপলব্ধ	নাম : প্ৰিয়া সিংহ পিতাৰ নাম: সুধীৰ সিংহ ঘৰ নং : 513 বয়স : 18 লিঙ্গ : মহিলা
1061	1	CIM0183798	ফটো উপলব্ধ	নাম : বাহুল নেৱাৰ পিতাৰ নাম: শংকৰ নেৱাৰ ঘৰ নং : 806 বয়স : 20 লিঙ্গ : পুৰুষ	1062	1	CIM0185512	ফটো উপলব্ধ	নাম : অমিনা মাৰ্বি পিতাৰ নাম: দীপক মাৰ্বি ঘৰ নং : 896খ বয়স : 19 লিঙ্গ : মহিলা	1063	1	CIM0185777	ফটো উপলব্ধ	নাম : চুনিল মাৰ্বি মাতৃৰ নাম: চাৰতী মাৰ্বি ঘৰ নং : 898 বয়স : 25 লিঙ্গ : পুৰুষ
1064	1	CIM0185744	ফটো উপলব্ধ	নাম : অবিনাশ মাৰ্বি পিতাৰ নাম: দীপক মাৰ্বি ঘৰ নং : 896খ বয়স : 22 লিঙ্গ : পুৰুষ	1065	1	CIM0185678	ফটো উপলব্ধ	নাম : প্ৰনব জ্যোতি তছা পিতাৰ নাম: সুনন্দ তছা ঘৰ নং : 389 বয়স : 18 লিঙ্গ : পুৰুষ	1066	1	CIM0185637	ফটো উপলব্ধ	নাম : ৰাজ কুঃ দাস পিতাৰ নাম: শৈলেন্দ্ৰ দাস ঘৰ নং : 338খ বয়স : 19 লিঙ্গ : পুৰুষ
1067	1	CIM0185629	ফটো উপলব্ধ	নাম : বৃন্দী দাস পিতাৰ নাম: নিৰেন্দ্ৰ দাস ঘৰ নং : 338ক বয়স : 20 লিঙ্গ : মহিলা	1068	1	CIM0186346	ফটো উপলব্ধ	নাম : সুমিত্ৰা দাস স্বামীৰ নাম: স্বপন দাস ঘৰ নং : 353 বয়স : 18 লিঙ্গ : মহিলা	1069	1	CIM0186437	ফটো উপলব্ধ	নাম : নিকিতা তচা পিতাৰ নাম: নৰেশ তচা ঘৰ নং : 358ক বয়স : 19 লিঙ্গ : মহিলা
1070	1	CIM0186643	ফটো উপলব্ধ	নাম : প্ৰবীন মাৰ্বি পিতাৰ নাম: নকুল মাৰ্বি ঘৰ নং : 896 বয়স : 25 লিঙ্গ : পুৰুষ	1071	1	CIM0186890	ফটো উপলব্ধ	নাম : বিকি চাংমাই পিতাৰ নাম: বিপিন চাংমাই ঘৰ নং : 898 বয়স : 19 লিঙ্গ : পুৰুষ	1072	1	CIM0186973	ফটো উপলব্ধ	নাম : মৃগয় বৰুৱা পিতাৰ নাম: নিৰল বৰুৱা ঘৰ নং : 893 বয়স : 18 লিঙ্গ : পুৰুষ
1073	1	CIM0187021	ফটো উপলব্ধ	নাম : নাজী হুছেইন পিতাৰ নাম: নূৰ হুছেইন ঘৰ নং : 501 বয়স : 18 লিঙ্গ : মহিলা	1074	1	CIM0187054	ফটো উপলব্ধ	নাম : প্ৰীতম সিংহ পিতাৰ নাম: প্ৰদীপ চন্দ্ৰ সিংহ ঘৰ নং : 513 বয়স : 18 লিঙ্গ : পুৰুষ	1075	1	CIM0187666	ফটো উপলব্ধ	নাম : চুনিতা মাৰ্বি মাতৃৰ নাম: চাৰতী মাৰ্বি ঘৰ নং : 898 বয়স : 25 লিঙ্গ : মহিলা



1076	1	CIM0187617	ফটো উপলব্ধ	নাম : বিকি মাৰি পিতাৰ নাম: নকুল মাৰি ঘৰ নং : ৪৭৬ বয়স : 18 লিঙ্গ : পুৰুষ	1077	1	CIM0189217	ফটো উপলব্ধ	নাম : জোনাকী কেওট অন্যান্য: বেবিকা চবৰ ঘৰ নং : ৩৪৭ক বয়স : 25 লিঙ্গ : মহিলা	1078	1	CIM0189340	ফটো উপলব্ধ	নাম : প্ৰিয়ংকা তচা স্বামীৰ নাম: দেবানন্দ তচা ঘৰ নং : ৩৫৬ বয়স : 28 লিঙ্গ : মহিলা
1079	1	CIM0189795	ফটো উপলব্ধ	নাম : নিহাৰিকা চাংমাই পিতাৰ নাম: সোনমনি চাংমাই ঘৰ নং : ৪৪৯ বয়স : 18 লিঙ্গ : মহিলা	1080	1	CIM0190777	ফটো উপলব্ধ	নাম : আফতাৰা বেগম পিতাৰ নাম: আশ্ৰুফ. আলি ঘৰ নং : ২৯৭ বয়স : 20 লিঙ্গ : মহিলা	1081	1	CIM0190827	ফটো উপলব্ধ	নাম : আয়ান আলি পিতাৰ নাম: চানু আলি ঘৰ নং : ২৯৬ বয়স : 20 লিঙ্গ : পুৰুষ
1082	1	CIM0191106	ফটো উপলব্ধ	নাম : চিংকী চাংমাই মাতৃৰ নাম: বৰ্ণালী চাংমাই ঘৰ নং : ৪৭৮ক বয়স : 18 লিঙ্গ : মহিলা	1083	1	CIM0191114	ফটো উপলব্ধ	নাম : ইমৰাণ আলি পিতাৰ নাম: নূৰ আলি ঘৰ নং : ২৮৬ বয়স : 18 লিঙ্গ : পুৰুষ	1084	1	CIM0191361	ফটো উপলব্ধ	নাম : নাজিয়া বেগম পিতাৰ নাম: নূৰ আলি ঘৰ নং : ২৮৬ বয়স : 21 লিঙ্গ : মহিলা
1085	1	CIM0191395	ফটো উপলব্ধ	নাম : জিয়াউল বহমান পিতাৰ নাম: মুজিবুৰ বহমান ঘৰ নং : ২৯৮খ বয়স : 20 লিঙ্গ : পুৰুষ	1086	1	CIM0191585	ফটো উপলব্ধ	নাম : ৰাচিৰ ফাৰহাজ পিতাৰ নাম: চৰিফুদিন আহমেদ ঘৰ নং : ৫০৯ বয়স : 21 লিঙ্গ : পুৰুষ	1087	1	CIM0191866	ফটো উপলব্ধ	নাম : মিনহাজউদ্দিন আহমেদ পিতাৰ নাম: চৰিফুদিন আহমেদ ঘৰ নং : ৫০৯ বয়স : 20 লিঙ্গ : পুৰুষ
1088	1	CIM0191957	ফটো উপলব্ধ	নাম : আফচানা বেগম পিতাৰ নাম: হৰিবল্লাহ আলি ঘৰ নং : ৫০৭ বয়স : 20 লিঙ্গ : মহিলা	1089	1	CIM0192831	ফটো উপলব্ধ	নাম : দীপ চবৰ মাতৃৰ নাম: অনামিকা চবৰ ঘৰ নং : ৩৪৮ বয়স : 18 লিঙ্গ : পুৰুষ	1090	1	CIM0192898	ফটো উপলব্ধ	নাম : ইষ্টিফান কুমুৰা মাতৃৰ নাম: জুতি কুমুৰা ঘৰ নং : ৩১৬ বয়স : 34 লিঙ্গ : পুৰুষ
1091	1	CIM0192914	ফটো উপলব্ধ	নাম : তপন চাংমাই পিতাৰ নাম: অনিল চাংমাই ঘৰ নং : ৫১৯ বয়স : 39 লিঙ্গ : পুৰুষ	1092	1	CIM0192922	ফটো উপলব্ধ	নাম : মীলিস কুমুৰা মাতৃৰ নাম: জুতি কুমুৰা ঘৰ নং : ৩১৬ বয়স : 23 লিঙ্গ : মহিলা	1093	1	CIM0193128	ফটো উপলব্ধ	নাম : সঞ্জীৱ দাস পিতাৰ নাম: ৰবীন্দ্ৰ দাস ঘৰ নং : ৩৩৩ বয়স : 23 লিঙ্গ : পুৰুষ
1094	1	CIM0193151	ফটো উপলব্ধ	নাম : প্ৰকাশ দাস পিতাৰ নাম: প্ৰতাপ দাস ঘৰ নং : ৩৭৪ বয়স : 19 লিঙ্গ : পুৰুষ	1095	1	CIM0193250	ফটো উপলব্ধ	নাম : সুনীল তন্তুৰাই মাতৃৰ নাম: বুদ্ধেশ্বৰী তন্তুৰাই ঘৰ নং : ৩৩৬ বয়স : 18 লিঙ্গ : পুৰুষ	1096	1	CIM0193318	ফটো উপলব্ধ	নাম : বৃধন তন্তুৰাই মাতৃৰ নাম: পুতলী তন্তুৰাই ঘৰ নং : ৩৩৯ বয়স : 37 লিঙ্গ : পুৰুষ
1097	1	CIM0193938	ফটো উপলব্ধ	নাম : বিজেশ মল্লিক পিতাৰ নাম: প্ৰদীপ মল্লিক ঘৰ নং : ৫১৬ বয়স : 18 লিঙ্গ : পুৰুষ	1098	1	CIM0195040	ফটো উপলব্ধ	নাম : জোনমনি দাস পিতাৰ নাম: হৰি দাস ঘৰ নং : ৪২৭ বয়স : 18 লিঙ্গ : মহিলা	1099	1	CIM0195214	ফটো উপলব্ধ	নাম : সোনমনি দাস পিতাৰ নাম: হৰি দাস ঘৰ নং : ৪২৭ বয়স : 19 লিঙ্গ : মহিলা
1100	1	CIM0195248	ফটো উপলব্ধ	নাম : অন দাস পিতাৰ নাম: হৰি দাস ঘৰ নং : ৪২৭ বয়স : 22 লিঙ্গ : মহিলা	1101	1	CIM0195354	ফটো উপলব্ধ	নাম : ৰঞ্জিত দাস পিতাৰ নাম: শৈলেন দাস ঘৰ নং : ৫৩২ক বয়স : 38 লিঙ্গ : পুৰুষ	1102	1	CIM0195388	ফটো উপলব্ধ	নাম : ৰঞ্জিত দাস পিতাৰ নাম: হৰি দাস ঘৰ নং : ৪২৭ বয়স : 20 লিঙ্গ : পুৰুষ
1103	1	CIM0196071	ফটো উপলব্ধ	নাম : হৰিপ্ৰিয়া চেতিয়া পিতাৰ নাম: দুলাল চেতিয়া ঘৰ নং : ৪১৬ক বয়স : 19 লিঙ্গ : মহিলা	1104	1	CIM0196105	ফটো উপলব্ধ	নাম : দীপক মুড়া পিতাৰ নাম: কাঁড়িক মুড়া ঘৰ নং : ৪৩২ক বয়স : 26 লিঙ্গ : পুৰুষ	1105	1	CIM0196220	ফটো উপলব্ধ	নাম : ৰঞ্জিত মুড়া পিতাৰ নাম: মদন মুড়া ঘৰ নং : ৪৩৫ বয়স : 34 লিঙ্গ : পুৰুষ



1106	1	CIM0196238	নাম : দশমী ভূঞা অন্যান্য: কান্তিক মুড়া ঘৰ নং : ৪৩২ক বয়স : 28 লিঙ্গ : মহিলা	ফটো উপলব্ধ	1107	1	CIM0196246	নাম : সঞ্জীৱ মুড়া পিতাৰ নাম: লচমন মুড়া ঘৰ নং : ৪৩২ বয়স : 19 লিঙ্গ : পুৰুষ	ফটো উপলব্ধ	1108	1	CIM0196261	নাম : মামনি মুড়া স্বামীৰ নাম: তুফান মুড়া ঘৰ নং : ৪৩৫ বয়স : 31 লিঙ্গ : মহিলা	ফটো উপলব্ধ
1109	1	CIM0196808	নাম : লাকী দাস অন্যান্য: লব দাস ঘৰ নং : ৩৮৭ বয়স : 20 লিঙ্গ : মহিলা	ফটো উপলব্ধ	1110	1	CIM0196865	নাম : সন্তোষ দাস পিতাৰ নাম: লব দাস ঘৰ নং : ৩৮৭ বয়স : 19 লিঙ্গ : পুৰুষ	ফটো উপলব্ধ	1111	1	CIM0196964	নাম : পল্লৱী নেৱাৰ পিতাৰ নাম: বাৰ্জেন নেৱাৰ ঘৰ নং : ৩৮০ বয়স : 18 লিঙ্গ : মহিলা	ফটো উপলব্ধ
1112	1	CIM0196998	নাম : মালা দাস অন্যান্য: টেপু দাস ঘৰ নং : ৩৮৫ বয়স : 22 লিঙ্গ : মহিলা	ফটো উপলব্ধ	1113	1	CIM0197046	নাম : ভাগ্যশ্ৰী বৰুৱা মাতৃৰ নাম: সাৱিত্ৰী দাস ঘৰ নং : ৩৮৪ বয়স : 19 লিঙ্গ : মহিলা	ফটো উপলব্ধ	1114	1	CIM0197111	নাম : দুৰ্গা মুড়া পিতাৰ নাম: চুকুৰা মুড়া ঘৰ নং : ৪৩৪ বয়স : 29 লিঙ্গ : পুৰুষ	ফটো উপলব্ধ
1115	1	CIM0197194	নাম : বিনয় গোৱালা অন্যান্য: কুমাৰী তচা ঘৰ নং : ৩৪৯ক বয়স : 33 লিঙ্গ : পুৰুষ	ফটো উপলব্ধ	1116	1	CIM0197277	নাম : মুন লামা দে অন্যান্য: মনোজ লামা ঘৰ নং : ৪০৫ বয়স : 24 লিঙ্গ : মহিলা	ফটো উপলব্ধ	1117	1	CIM0197350	নাম : শ্ৰীমন্ত দাস পিতাৰ নাম: গিৰিশ দাস ঘৰ নং : ৩৬৪ক বয়স : 29 লিঙ্গ : পুৰুষ	ফটো উপলব্ধ
1118	1	CIM0197392	নাম : অনিতা মুড়া অন্যান্য: চুকুৰা মুড়া ঘৰ নং : ৪৩৪ বয়স : 26 লিঙ্গ : মহিলা	ফটো উপলব্ধ	1119	1	CIM0197459	নাম : সূৰ্য্য লামা পিতাৰ নাম: মনেশ্বৰ লামা ঘৰ নং : ৪০৪ বয়স : 25 লিঙ্গ : পুৰুষ	ফটো উপলব্ধ	1120	1	CIM0197509	নাম : প্ৰশান্ত দাস মাতৃৰ নাম: পুষ্প দাস ঘৰ নং : ৩৮৫ বয়স : 22 লিঙ্গ : পুৰুষ	ফটো উপলব্ধ
1121	1	CIM0197525	নাম : নিতা দাস স্বামীৰ নাম: প্ৰদেশ দাস ঘৰ নং : ৩৭৪ বয়স : 26 লিঙ্গ : মহিলা	ফটো উপলব্ধ	1122	1	CIM0197566	নাম : বিতু দাস পিতাৰ নাম: লব দাস ঘৰ নং : ৩৮৭ বয়স : 23 লিঙ্গ : পুৰুষ	ফটো উপলব্ধ	1123	1	CIM0197590	নাম : অৰিনাচ দাস পিতাৰ নাম: ৰাম দাস ঘৰ নং : ৩৮৭ বয়স : 19 লিঙ্গ : পুৰুষ	ফটো উপলব্ধ
1124	1	CIM0197608	নাম : কশল্যা দাস অন্যান্য: লব দাস ঘৰ নং : ৩৮৭ বয়স : 19 লিঙ্গ : মহিলা	ফটো উপলব্ধ	1125	1	CIM0197830	নাম : ৰাহুল গোৱালা পিতাৰ নাম: পদ্ম গোৱালা ঘৰ নং : ৩৫৫ক বয়স : 19 লিঙ্গ : পুৰুষ	ফটো উপলব্ধ	1126	1	CIM0197947	নাম : প্ৰদ্যুত মুণ্ডা পিতাৰ নাম: সুনীল মুণ্ডা ঘৰ নং : ৪৯১ক বয়স : 19 লিঙ্গ : পুৰুষ	ফটো উপলব্ধ
1127	1	CIM0198382	নাম : বিক্ৰম তন্ত্ৰবাই পিতাৰ নাম: চুটু তন্ত্ৰবাই ঘৰ নং : ৩৩৯খ বয়স : 21 লিঙ্গ : পুৰুষ	ফটো উপলব্ধ	1128	1	CIM0198457	নাম : পদম চবৰ মাতৃৰ নাম: মিনা চবৰ ঘৰ নং : ৩৪৪ বয়স : 25 লিঙ্গ : পুৰুষ	ফটো উপলব্ধ	1129	1	CIM0198556	নাম : বিনয় ভূমিজ পিতাৰ নাম: দীপক ভূমিজ ঘৰ নং : ৩৪২ বয়স : 19 লিঙ্গ : পুৰুষ	ফটো উপলব্ধ
1130	1	CIM0198564	নাম : ৰুমী গোৱালা স্বামীৰ নাম: সুমন চবৰ ঘৰ নং : ৩৪৬ক বয়স : 21 লিঙ্গ : মহিলা	ফটো উপলব্ধ	1131	1	CIM0198713	নাম : মেৰাজুল আলি পিতাৰ নাম: চেলিম আলি ঘৰ নং : ৩০৪ বয়স : 20 লিঙ্গ : পুৰুষ	ফটো উপলব্ধ	1132	1	CIM0198911	নাম : চুম্পি চবৰ স্বামীৰ নাম: চামা চবৰ ঘৰ নং : ৩৪৬ বয়স : 24 লিঙ্গ : মহিলা	ফটো উপলব্ধ
1133	1	CIM0199075	নাম : চামা চবৰ পিতাৰ নাম: বিচু চবৰ ঘৰ নং : ৩৪৬ বয়স : 24 লিঙ্গ : পুৰুষ	ফটো উপলব্ধ	1134	1	CIM0199158	নাম : হনুফা বেগম স্বামীৰ নাম: হাবিবুৰ ৰহমান ঘৰ নং : ২৮১ বয়স : 41 লিঙ্গ : মহিলা	ফটো উপলব্ধ	1135	1	CIM0199349	নাম : ৰাজীৱ চবৰ মাতৃৰ নাম: ৰেবিকা চবৰ ঘৰ নং : ৩৪৭ক বয়স : 24 লিঙ্গ : পুৰুষ	ফটো উপলব্ধ



1136	1	CIM0199570	ফটো উপলব্ধ	নাম : আতিফা বেগম পিতাৰ নাম: রাহিদ আলি ঘৰ নং : ২৯৬ বয়স : 18 লিঙ্গ : মহিলা	1137	1	CIM0199687	ফটো উপলব্ধ	নাম : মৌচুমী মল্লিক স্বামীৰ নাম: প্রাণ মল্লিক ঘৰ নং : ৫১৬ বয়স : 39 লিঙ্গ : মহিলা	1138	1	CIM0199695	ফটো উপলব্ধ	নাম : ভাগৱতী প্রধান স্বামীৰ নাম: হনু চাওৰা ঘৰ নং : ৪০২ বয়স : 23 লিঙ্গ : মহিলা
1139	1	CIM0199893	ফটো উপলব্ধ	নাম : ডলী চাওৰা স্বামীৰ নাম: সুৰজ চাওৰা ঘৰ নং : ৩৯৯ বয়স : 21 লিঙ্গ : মহিলা	1140	1	CIM0200022	ফটো উপলব্ধ	নাম : সুৰজ চাওৰা পিতাৰ নাম: মুহি চাওৰা ঘৰ নং : ৩৯৯ বয়স : 25 লিঙ্গ : পুৰুষ	1141	1	CIM0200857	ফটো উপলব্ধ	নাম : বিজয় মুড়া পিতাৰ নাম: লীচমন মুড়া ঘৰ নং : ৪০২ বয়স : 24 লিঙ্গ : পুৰুষ
1142	1	CIM0200907	ফটো উপলব্ধ	নাম : জয়ন্ত মুড়া পিতাৰ নাম: লীচমন মুড়া ঘৰ নং : ৪০২ বয়স : 21 লিঙ্গ : পুৰুষ	1143	1	GPK0448779	ফটো উপলব্ধ	নাম : দেবকী গুৱালা পিতাৰ নাম: গংগা গুৱালা ঘৰ নং : ৩১৯ বয়স : 31 লিঙ্গ : মহিলা	1144	1	CRX1758389	ফটো উপলব্ধ	নাম : বেদ বাহাদৰ পিতাৰ নাম: গোপাল ছেত্ৰী ঘৰ নং : ৪১৯ বয়স : 34 লিঙ্গ : পুৰুষ
1145	1	GPK5244371	ফটো উপলব্ধ	নাম : ধৰ্মানন্দ শৰ্মা পিতাৰ নাম: বালাকৃষ্ণ শৰ্মা ঘৰ নং : ৪২৪খ বয়স : 65 লিঙ্গ : পুৰুষ	1146	1	GRD0212068	ফটো উপলব্ধ	নাম : দেৱজিত চাংমাই পিতাৰ নাম: মুহি চন্দ্ৰ চাংমাই ঘৰ নং : ৫২৫ক বয়স : 47 লিঙ্গ : পুৰুষ	1147	1	CIM0202937	ফটো উপলব্ধ	নাম : মইনা ভূমিজ স্বামীৰ নাম: দুখু ভূমিজ ঘৰ নং : ৩৪২ বয়স : 47 লিঙ্গ : মহিলা
1148	1	CIM0204040	ফটো উপলব্ধ	নাম : মৌচুমী ফুকন চাংমাই স্বামীৰ নাম: হেমন্ত চাংমাই ঘৰ নং : ৩৯৩ বয়স : 33 লিঙ্গ : মহিলা	1149	1	CIM0205187	ফটো উপলব্ধ	নাম : পবিত্ৰ চাংমাই পিতাৰ নাম: বাৰেন চাংমাই ঘৰ নং : ৪৫০ বয়স : 21 লিঙ্গ : পুৰুষ	1150	1	CIM0205997	ফটো উপলব্ধ	নাম : দীপক ছেত্ৰী পিতাৰ নাম: কৃষ্ণ ছেত্ৰী ঘৰ নং : ৪১৩ বয়স : 27 লিঙ্গ : পুৰুষ
1151	1	CIM0206920	ফটো উপলব্ধ	নাম : তপন চাওৰা পিতাৰ নাম: লখিয়া চাওৰা ঘৰ নং : ৩৯২ বয়স : 37 লিঙ্গ : পুৰুষ	1152	1	CIM0207126	ফটো উপলব্ধ	নাম : সুমন চবৰ মাতৃৰ নাম: কল্পনা চবৰ ঘৰ নং : ৩৪৬ক বয়স : 26 লিঙ্গ : পুৰুষ	1153	1	CIM0207175	ফটো উপলব্ধ	নাম : ৰাহুল চবৰ পিতাৰ নাম: ৰাজেশ চবৰ ঘৰ নং : ৩৪৪ক বয়স : 18 লিঙ্গ : পুৰুষ
1154	1	CIM0207308	ফটো উপলব্ধ	নাম : বিনোদ ভূমিজ পিতাৰ নাম: ৰাজাৰাম ভূমিজ ঘৰ নং : ৩৪৩ বয়স : 19 লিঙ্গ : পুৰুষ	1155	1	CIM0207423	ফটো উপলব্ধ	নাম : শিৱানী বাউৰী স্বামীৰ নাম: বিক্রম তন্ত্ৰবাই ঘৰ নং : ৩৩৯খ বয়স : 18 লিঙ্গ : মহিলা	1156	1	CIM0207704	ফটো উপলব্ধ	নাম : দিপা চবৰ স্বামীৰ নাম: ৰাজীব চবৰ ঘৰ নং : ৩৪৭ক বয়স : 24 লিঙ্গ : মহিলা
1157	1	CLC0488858	ফটো উপলব্ধ	নাম : অমিত সিংহা পিতাৰ নাম: গোপাল সিংহা ঘৰ নং : ৫১৫ক বয়স : 29 লিঙ্গ : পুৰুষ	1158	1	CRX0411140	ফটো উপলব্ধ	নাম : জোনালী দাস পিতাৰ নাম: ৰতিশ দাস ঘৰ নং : ৩১৭ বয়স : 28 লিঙ্গ : মহিলা	1159	1	KXM0418475	ফটো উপলব্ধ	নাম : পদম ঠাকুৰ পিতাৰ নাম: হৰি ঠাকুৰ সোনাৰ ঘৰ নং : ৪১১ বয়স : 28 লিঙ্গ : পুৰুষ
1160	1	KZL0557447	ফটো উপলব্ধ	নাম : আৰ্জিনা বেগম পিতাৰ নাম: মঃ ইছলাম উদ্দিন ঘৰ নং : ৫০৩ বয়স : 24 লিঙ্গ : মহিলা										



1161	1	CIM0208348
নাম : বিকাশ ভূমিজ মাতৃৰ নাম: মইনা ভূমিজ ঘৰ নং : ৩৪২ বয়স : 26 লিঙ্গ : পুৰুষ		
ফটো উপলব্ধ		

1162	1	CIM0209049
নাম : মামনী ভূমিজ স্বামীৰ নাম: বিকাশ ভূমিজ ঘৰ নং : ৩৪২ বয়স : 25 লিঙ্গ : মহিলা		
ফটো উপলব্ধ		

1163	1	CIM0209452
নাম : চাহিল আহমেদ পিতাৰ নাম: নাছিবুদ্দিন আহমেদ ঘৰ নং : ২৯৫ বয়স : 18 লিঙ্গ : পুৰুষ		
ফটো উপলব্ধ		

1164	1	CXH1161315
নাম : উৰ্মিলা প্রধান পিতাৰ নাম: সুৰেশ প্রধান ঘৰ নং : ২৫৮ বয়স : 31 লিঙ্গ : মহিলা		
ফটো উপলব্ধ		

1165	1	YEH0103515
নাম : পাৰবীনাৰা আহমেদ পিতাৰ নাম: নেকিব আহমেদ ঘৰ নং : ৫০৭ক বয়স : 20 লিঙ্গ : মহিলা		
ফটো উপলব্ধ		

1166	1	DDB0417808
নাম : প্ৰেম নেৰাৰ পিতাৰ নাম: মন বাহাদুৰ নেৰাৰ ঘৰ নং : ৪৩৬ বয়স : 52 লিঙ্গ : পুৰুষ		
ফটো উপলব্ধ		

1167	1	BVR1590176
নাম : বেখা ৰায় পিতাৰ নাম: অমৃত ৰায় ঘৰ নং : ৪৩০ বয়স : 39 লিঙ্গ : মহিলা		
ফটো উপলব্ধ		

1168	1	KZL1553588
নাম : প্ৰতিমা দাস পিতাৰ নাম: মাখন দাস ঘৰ নং : ৩৩২ বয়স : 32 লিঙ্গ : মহিলা		
ফটো উপলব্ধ		

1169	1	CIM0216549
নাম : মনুয় চাংমাই পিতাৰ নাম: ঘনকান্ত চাংমাই ঘৰ নং : ৪৭৮ বয়স : 18 লিঙ্গ : পুৰুষ		
ফটো উপলব্ধ		

1170	1	CIM0217729
নাম : সঞ্জয় চব্বৰ পিতাৰ নাম: গৌৰাংগ চব্বৰ ঘৰ নং : 347ক বয়স : 26 লিঙ্গ : পুৰুষ		
ফটো উপলব্ধ		

1171	1	CIM0217919
নাম : দেৱজনী তচা পিতাৰ নাম: টঙ্কেশ্বৰ তচা ঘৰ নং : ৩৪৯ বয়স : 18 লিঙ্গ : মহিলা		
ফটো উপলব্ধ		

ভোটাৰৰ সাৰাংশ

A) ভোটাৰৰ সংখ্যা

	তালিকাৰ প্ৰকাৰ	তালিকাৰ চিনাক্তকৰণ	ভোটাৰৰ সংখ্যা				
			পুৰুষ	মহিলা	৩য় লিঙ্গ	মুঠ	
I	মূল তালিকা	মূল তালিকা	বিশেষ সংশোধন, 2026 চনৰ পূৰ্বৰ 2025 চনৰ মূল তালিকাৰ লগত থকা সংযোজন সমূহ একত্ৰিতকৰণ কৰা তালিকা।	526	519	0	1045
II	যোগ তালিকা	পৰিপূৰক 1	বিশেষ সংক্ষিপ্ত সংশোধন, 2026	65	50	0	115
		পৰিপূৰক 2	অনবিচ্ছিন্ন সংশোধন 2026	5	6	0	11
			মুঠ	70	56	0	126
III	বিয়োজন তালিকা	পৰিপূৰক 1	বিশেষ সংক্ষিপ্ত সংশোধন, 2026	23	41	0	64
		পৰিপূৰক 2	অনবিচ্ছিন্ন সংশোধন 2026	1	2	0	3
			মুঠ	24	43	0	67
IV	লিংগ ক্ষেত্ৰত পৰিবৰ্তনৰ বাবে পাৰ্থক্য			0	0	0	0
এই সংশোধনৰ পিছত ভোটাৰ তালিকাত ভোটাৰৰ মুঠ সংখ্যা (I+II-III+IV)				572	532	0	1104

B) শুধৰনীৰ সংখ্যা

তালিকাৰ প্ৰকাৰ	তালিকাৰ চিনাক্তকৰণ	শুধৰনীৰ সংখ্যা
পৰিপূৰক 1	বিশেষ সংক্ষিপ্ত সংশোধন, 2026	36
পৰিপূৰক 2	অনবিচ্ছিন্ন সংশোধন 2026	2
	মুঠ	38

নিৰ্বাচক পঞ্জীয়ন বিষয়াৰ স্বাক্ষৰ

E-মৃত, S-স্থানান্তৰিত/ বাসস্থান পৰিবৰ্তন, R-প্ৰতিলিপি, M-নিখোজ, Q-অযোগ্য